

## নির্বাচক তালিকা 2026 S25 পশ্চিমবঙ্গ

বিধানসভা নির্বাচনক্ষেত্রের নং, নাম ও সংরক্ষণের স্থিতি : 169 - বালী (সাধারণ)		অংশ নং : 92																			
বিধানসভা নির্বাচনক্ষেত্রটি যে লোকসভা নির্বাচনক্ষেত্রের / ক্ষেত্রসমূহের অন্তর্ভুক্ত তার নং, নাম ও সংরক্ষণ স্থিতি : 25 - হাওড়া (সাধারণ)																					
1. সংশোধনের পূর্ণ বিবরণ																					
সংশোধনের বৎসর :	2026	নির্বাচক তালিকার পরিচিতি :																			
ভিত্তি তারিখ :	01-01-2026	বিশেষ নিবিড় সংশোধনী ২০২৬-এর চূড়ান্ত ভোটার তালিকা																			
সংশোধনের প্রকৃতি :	বিশেষ নিবিড় সংশোধনী 2026																				
প্রকাশনার তারিখ :	28-02-2026																				
2. অংশ ও নির্বাচনী এলাকার পূর্ণ বিবরণ :																					
অংশের ভাগ নং ও নাম :																					
1-ভট্টনগর (1/2,5/1,16ই,40-59)		<table style="width: 100%; border-collapse: collapse;"> <tr> <td style="width: 60%;">প্রধান শহর/গ্রাম</td> <td>: হাওড়া মিউঃ কর্পোঃ</td> </tr> <tr> <td>ওয়ার্ড</td> <td>: 064</td> </tr> <tr> <td>থানা</td> <td>: লিলুয়া</td> </tr> <tr> <td>গ্রাম পঞ্চগয়েত</td> <td>:</td> </tr> <tr> <td>ব্লক</td> <td>:</td> </tr> <tr> <td>মহকুমা</td> <td>: হাওড়া সদর</td> </tr> <tr> <td>জেলা</td> <td>: হাওড়া</td> </tr> <tr> <td>পিন</td> <td>: 711203</td> </tr> </table>				প্রধান শহর/গ্রাম	: হাওড়া মিউঃ কর্পোঃ	ওয়ার্ড	: 064	থানা	: লিলুয়া	গ্রাম পঞ্চগয়েত	:	ব্লক	:	মহকুমা	: হাওড়া সদর	জেলা	: হাওড়া	পিন	: 711203
প্রধান শহর/গ্রাম	: হাওড়া মিউঃ কর্পোঃ																				
ওয়ার্ড	: 064																				
থানা	: লিলুয়া																				
গ্রাম পঞ্চগয়েত	:																				
ব্লক	:																				
মহকুমা	: হাওড়া সদর																				
জেলা	: হাওড়া																				
পিন	: 711203																				
3. ভোট গ্রহন কেন্দ্রের পূর্ণ বিবরণ :																					
ভোট গ্রহন কেন্দ্রের নং, নাম :		ভোট গ্রহন কেন্দ্রের শ্রেণী :		শহরাঞ্চল																	
92 - সূর্য নগর মৈত্রী সংঘ		এই অংশে সহায়ক ভোটগ্রহন কেন্দ্রের সংখ্যা		0																	
ভোট গ্রহন কেন্দ্রের ঠিকানা :		:																			
সূর্য নগর মৈত্রী সংঘ, রুম-3, সূর্যনগর, ভট্টনগর																					
4. নির্বাচকের সংখ্যা :																					
প্রথম ক্রমিক নং	শেষ ক্রমিক নং	মোট সংখ্যা																			
		পুরুষ	মহিলা	তৃতীয় লিঙ্গ	মোট																
1	678	337	338	0	675																

নির্বাচক নিবন্ধন আধিকারিকের স্বাক্ষর

Nazri Naksha



Google Map View



Polling Station Building Front View



Polling Station Front View



Cad View



Key MAP View

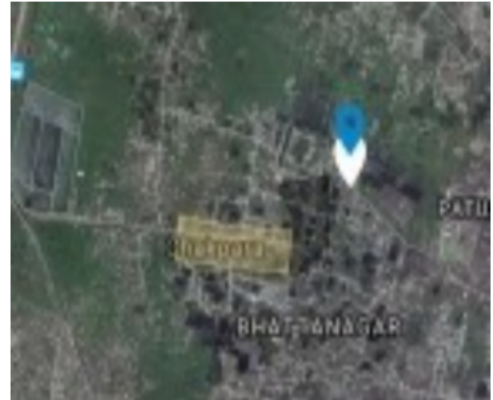

বিধানসভা নির্বাচনক্ষেত্রের নং, নাম : 169-বালী  
ভাগ নং, নাম : 1-ভট্টনগর (1/2,5/1,16ই,40-59)

1 নাম : তিয়াসা ভট্টাচার্য পিতার নাম: কাজল ভট্টাচার্য বাড়ির নং : n0305 বয়স : 27 লিঙ্গ : মহিলা	NAM1615715	2 নাম : বনানী দাস পিতার নাম: বলাইচন্দ্র দাস বাড়ির নং : n0310 বয়স : 27 লিঙ্গ : মহিলা	NAM1615764	3 নাম : কৌস্তভ দেব পিতার নাম: খোকন চন্দ্র দেব বাড়ির নং : n0309 বয়স : 27 লিঙ্গ : পুরুষ	NAM1615756
4 নাম : রাজু কারক পিতার নাম: গনেশ কারক বাড়ির নং : n0311 বয়স : 27 লিঙ্গ : পুরুষ	NAM1615772	5 নাম : মনোজ দেবনাথ পিতার নাম: অশীনী দেবনাথ বাড়ির নং : 1/36 বয়স : 54 লিঙ্গ : পুরুষ	NAM1430636	6 নাম : গৌরী দেবনাথ স্বামীর নাম: মনোজ দেবনাথ বাড়ির নং : 1/36 বয়স : 54 লিঙ্গ : মহিলা	NAM1032168
Q 7 নাম : ভাস্কর দেবনাথ পিতার নাম: মনোজ দেবনাথ বাড়ির নং : 1/54 বয়স : 36 লিঙ্গ : পুরুষ	NAM0904045	8 নাম : রামপ্রবেশ শ্রীবাস্তব পিতার নাম: সাধুলাল শ্রীবাস্তব বাড়ির নং : 2 বয়স : 69 লিঙ্গ : পুরুষ	WB/24/161/315276	9 নাম : প্রিয়া শ্রীবাস্তব পিতার নাম: রামপ্রবেশ শ্রীবাস্তব বাড়ির নং : 2 বয়স : 29 লিঙ্গ : মহিলা	NAM1430693
10 নাম : মৌসুমী পাল স্বামীর নাম: সুজিত পাল বাড়ির নং : 3 বয়স : 51 লিঙ্গ : মহিলা	NAM1311794	11 নাম : সুজিত পাল পিতার নাম: সুরেশ চন্দ্র পাল বাড়ির নং : 3 বয়স : 49 লিঙ্গ : পুরুষ	NAM1311786	12 নাম : লিটন চৌধুরী পিতার নাম: কালিপদ চৌধুরী বাড়ির নং : 3/1 বয়স : 40 লিঙ্গ : পুরুষ	NAM1518893
13 নাম : ছোটন চৌধুরী পিতার নাম: কালীপদ চৌধুরী বাড়ির নং : 3/1 বয়স : 39 লিঙ্গ : পুরুষ	NAM0386797	14 নাম : বুদ্ধদেব ভট্টাচার্য পিতার নাম: অমলেন্দু ভট্টাচার্য বাড়ির নং : 3C বয়স : 38 লিঙ্গ : পুরুষ	BLG2768778	15 নাম : প্রিয়াকা ভট্টাচার্য স্বামীর নাম: বুদ্ধদেব ভট্টাচার্য বাড়ির নং : 3সি বয়স : 29 লিঙ্গ : মহিলা	NAM1910165
16 নাম : প্রতিমা রায় স্বামীর নাম: হরি কুমার রায় বাড়ির নং : 5/1 বয়স : 49 লিঙ্গ : মহিলা	NAM1895879	17 নাম : হরি কুমার রায় পিতার নাম: নিরঞ্জন রায় বাড়ির নং : 5/1 বয়স : 61 লিঙ্গ : পুরুষ	NAM1895887	18 নাম : জয়ন্ত পাল পিতার নাম: জিতেন্দ্র পাল বাড়ির নং : 7/1 বয়স : 54 লিঙ্গ : পুরুষ	NAM1226323
19 নাম : রিনা পাল স্বামীর নাম: জয়ন্ত পাল বাড়ির নং : 7/1 বয়স : 49 লিঙ্গ : মহিলা	NAM1226331	20 নাম : অমল অধিকারী মায়ের নাম: সুবলা অধিকারী বাড়ির নং : 7/2 বয়স : 54 লিঙ্গ : পুরুষ	BLG2244556	21 নাম : সোমা অধিকারী স্বামীর নাম: অমল অধিকারী বাড়ির নং : 7/2 বয়স : 37 লিঙ্গ : মহিলা	NAM0924852
22 নাম : দুলাল কৃষ্ণ বিশ্বাস পিতার নাম: শচীন্দ্রনাথ বিশ্বাস বাড়ির নং : 9 বয়স : 67 লিঙ্গ : পুরুষ	NAM0798819	23 নাম : বীণাপানি বিশ্বাস স্বামীর নাম: দুলাল কৃষ্ণ বিশ্বাস বাড়ির নং : 9 বয়স : 60 লিঙ্গ : মহিলা	NAM0798801	24 নাম : কোয়েল বিশ্বাস পিতার নাম: দুলাল কৃষ্ণ বিশ্বাস বাড়ির নং : 9 বয়স : 32 লিঙ্গ : মহিলা	NAM1225945
25 নাম : অর্নব মাইতি পিতার নাম: অমল মাইতি বাড়ির নং : 9/A বয়স : 29 লিঙ্গ : পুরুষ	NAM1430537	26 নাম : ইতু পাল স্বামীর নাম: শান্তিময় পাল বাড়ির নং : 11 বয়স : 74 লিঙ্গ : মহিলা	BLG2616803	27 নাম : সিদ্ধার্থ পাল পিতার নাম: শান্তিময় পাল বাড়ির নং : 11 বয়স : 45 লিঙ্গ : পুরুষ	BLG2253946
28 নাম : সোমা দেব(কর) স্বামীর নাম: সঞ্জয় দেব বাড়ির নং : 11/1 বয়স : 45 লিঙ্গ : মহিলা	BLG1168608	29 নাম : শংকর লাল কর পিতার নাম: হরিমোহন কর বাড়ির নং : 11/1 বয়স : 75 লিঙ্গ : পুরুষ	BLG1167675	30 নাম : দুলালী কর স্বামীর নাম: শংকরলাল কর বাড়ির নং : 11/1 বয়স : 67 লিঙ্গ : মহিলা	BLG1169465

বিধানসভা নির্বাচনক্ষেত্রের নং, নাম : 169-বালী  
ভাগ নং, নাম : 1-ভট্টনগর (1/2,5/1,16ই,40-59)

31	WB/24/161/381072	নাম : অমর সেন পিতার নাম: লালু সেন বাড়ির নং : 11/2 বয়স : 70 লিঙ্গ : পুরুষ	ফটো উপলব্ধ	32	WB/24/161/381014	নাম : রুপা সেন স্বামীর নাম: অমর সেন বাড়ির নং : 11/2 বয়স : 53 লিঙ্গ : মহিলা	ফটো উপলব্ধ	33	NAM0904938	নাম : অমিত সেন পিতার নাম: অমর সেন বাড়ির নং : 11/2 বয়স : 34 লিঙ্গ : পুরুষ	ফটো উপলব্ধ
34	BLG0633396	নাম : রঞ্জিত পাল পিতার নাম: হীরালাল পাল বাড়ির নং : ১৩ বয়স : 60 লিঙ্গ : পুরুষ	ফটো উপলব্ধ	35	BLG2255586	নাম : রীতা পাল স্বামীর নাম: রঞ্জিত পাল বাড়ির নং : 13 বয়স : 52 লিঙ্গ : মহিলা	ফটো উপলব্ধ	36	NAM1311828	নাম : অজয় পাল পিতার নাম: রঞ্জন পাল বাড়ির নং : 13 বয়স : 30 লিঙ্গ : পুরুষ	ফটো উপলব্ধ
37	NAM1933936	নাম : তানিয়া পাল পিতার নাম: রঞ্জিত পাল বাড়ির নং : ১৩ বয়স : 23 লিঙ্গ : পুরুষ	ফটো উপলব্ধ	38	BLG2255784	নাম : শ্যামল চৌধুরী পিতার নাম: রাধেশ্যাম চৌধুরী বাড়ির নং : 14 বয়স : 60 লিঙ্গ : পুরুষ	ফটো উপলব্ধ	39	BLG2255792	নাম : শীখা চৌধুরী স্বামীর নাম: শ্যামল চৌধুরী বাড়ির নং : 14 বয়স : 56 লিঙ্গ : মহিলা	ফটো উপলব্ধ
40	NAM1226315	নাম : ছোটেলাল জয়সোয়াল পিতার নাম: মিশ্রী জয়সোয়াল বাড়ির নং : 14 বয়স : 33 লিঙ্গ : পুরুষ	ফটো উপলব্ধ	41	BLG2444123	নাম : গনেশ কারক পিতার নাম: কেশরাম কারক বাড়ির নং : 14 বয়স : 48 লিঙ্গ : পুরুষ	ফটো উপলব্ধ	42	BLG2444115	নাম : বুমা কারক স্বামীর নাম: গনেশ কারক বাড়ির নং : 14 বয়স : 44 লিঙ্গ : মহিলা	ফটো উপলব্ধ
43	WB/24/161/378097	নাম : জীবনকৃষ্ণ তারন পিতার নাম: যামিনী তারন বাড়ির নং : 14 বয়স : 72 লিঙ্গ : পুরুষ	ফটো উপলব্ধ	44	NAM1312016	নাম : অমতা তারন স্বামীর নাম: জয়ন্ত তারন বাড়ির নং : 14 বয়স : 40 লিঙ্গ : মহিলা	ফটো উপলব্ধ	45	WB/24/161/366241	নাম : শোভারানী সমাজপতি স্বামীর নাম: অরুণ কুমার সমাজপতি বাড়ির নং : 14/0 বয়স : 71 লিঙ্গ : মহিলা	ফটো উপলব্ধ
46	NAM1944123	নাম : সুদেব চন্দ্র সমাজপতি পিতার নাম: অরুণ কুমার সমাজপতি বাড়ির নং : 14/0 বয়স : 53 লিঙ্গ : পুরুষ	ফটো উপলব্ধ	47	BLG1171503	নাম : সঞ্জয় কুমার সমাজপতি পিতার নাম: অরুণ কুমার সমাজপতি বাড়ির নং : 14/0 বয়স : 46 লিঙ্গ : পুরুষ	ফটো উপলব্ধ	48	BLG2716900	নাম : সমির কুমার সমাজপতি পিতার নাম: অরুণ কুমার সমাজপতি বাড়ির নং : 14/0 বয়স : 39 লিঙ্গ : পুরুষ	ফটো উপলব্ধ
49	NAM1226349	নাম : যুথিকা সমাজপতি স্বামীর নাম: সুদেব চন্দ্র বাড়ির নং : 14/0 বয়স : 38 লিঙ্গ : মহিলা	ফটো উপলব্ধ	50	NAM0798991	নাম : সবিতা দেব পিতার নাম: গোপাল দেব বাড়ির নং : 14/1 বয়স : 37 লিঙ্গ : মহিলা	ফটো উপলব্ধ	51	BLG0633768	নাম : অরুণ আইচ পিতার নাম: নেপাল আইচ বাড়ির নং : 14/3 বয়স : 58 লিঙ্গ : পুরুষ	ফটো উপলব্ধ
52	BLG2769107	নাম : অর্পিতা সমাজপতি স্বামীর নাম: সঞ্জয় কুমার সমাজপতি বাড়ির নং : 14/3 বয়স : 37 লিঙ্গ : মহিলা	ফটো উপলব্ধ	53	NAM1712405	নাম : সঞ্জয় সিং পিতার নাম: রাজেন্দ্র সিংহ বাড়ির নং : 14/5 বয়স : 49 লিঙ্গ : পুরুষ	ফটো উপলব্ধ	54	NAM1709385	নাম : শুভম সিং পিতার নাম: সঞ্জয় কুমার সিং বাড়ির নং : 14/5 বয়স : 26 লিঙ্গ : পুরুষ	ফটো উপলব্ধ
55	BLG2768760	নাম : মিনাক্ষী দেব পিতার নাম: জীবনকৃষ্ণ দেব বাড়ির নং : 14A বয়স : 38 লিঙ্গ : মহিলা	ফটো উপলব্ধ	56	NAM1312040	নাম : মৌ দেব স্বামীর নাম: জীবনকৃষ্ণ দেব বাড়ির নং : 14/A বয়স : 31 লিঙ্গ : মহিলা	ফটো উপলব্ধ	57	BLG2255735	নাম : মৃত্যুঞ্জয় পান্ডা পিতার নাম: কার্তিক চন্দ্র পান্ডা বাড়ির নং : 14E বয়স : 52 লিঙ্গ : পুরুষ	ফটো উপলব্ধ
Q 58	BLG2768786	নাম : রাসমিতা পান্ডা স্বামীর নাম: মৃত্যুঞ্জয় পান্ডা বাড়ির নং : 14E বয়স : 41 লিঙ্গ : মহিলা	ফটো উপলব্ধ	59	BLG2444149	নাম : সঞ্জয় পান্ডা পিতার নাম: কার্তিক পান্ডা বাড়ির নং : 14-E বয়স : 49 লিঙ্গ : পুরুষ	ফটো উপলব্ধ	60	BLG2444156	নাম : অভয় পান্ডা পিতার নাম: কার্তিক পান্ডা বাড়ির নং : 14-E বয়স : 48 লিঙ্গ : পুরুষ	ফটো উপলব্ধ

বিধানসভা নির্বাচনক্ষেত্রের নং, নাম : 169-বালী  
ভাগ নং, নাম : 1-ভট্টনগর (1/2,5/1,16ই,40-59)

61	BLG2768745	ফটো উপলব্ধ	62	NAM1933928	ফটো উপলব্ধ	63	BLG2255768	ফটো উপলব্ধ
নাম : ওসিলতা পান্ডা স্বামীর নাম: সঞ্জয় পান্ডা বাড়ির নং : 14/E বয়স : 48 লিঙ্গ : মহিলা			নাম : সূর্যমণি পান্ডা পিতার নাম: মুতুজয় পান্ডা বাড়ির নং : 14/ই বয়স : 22 লিঙ্গ : পুরুষ			নাম : অসীম বিশ্বাস পিতার নাম: নিহার রঞ্জন বিশ্বাস বাড়ির নং : 14-F বয়স : 49 লিঙ্গ : পুরুষ		
64	NAM1519024	ফটো উপলব্ধ	65	BLG2671105	ফটো উপলব্ধ	66	NAM1226356	ফটো উপলব্ধ
নাম : অমিত বিশ্বাস পিতার নাম: অসীম বিশ্বাস বাড়ির নং : 14/F বয়স : 28 লিঙ্গ : পুরুষ			নাম : পরিতোষ মন্ডল মায়ের নাম: নমিতা মন্ডল বাড়ির নং : 14H বয়স : 43 লিঙ্গ : পুরুষ			নাম : ইন্দ্রজিৎ সাউ পিতার নাম: ওমপ্রকাশ সাউ বাড়ির নং : 14H বয়স : 31 লিঙ্গ : পুরুষ		
67	WB/24/161/360164	ফটো উপলব্ধ	68	WB/24/161/360343	ফটো উপলব্ধ	69	WB/24/161/384899	ফটো উপলব্ধ
নাম : নারায়ন মজুমদার পিতার নাম: নগেন্দ্র কুমার মজুমদার বাড়ির নং : 14-H বয়স : 61 লিঙ্গ : পুরুষ			নাম : রেখা মজুমদার স্বামীর নাম: নারায়ন মজুমদার বাড়ির নং : 14-H বয়স : 56 লিঙ্গ : মহিলা			নাম : নমিতা মণ্ডল স্বামীর নাম: কার্তিক চন্দ্র মণ্ডল বাড়ির নং : 14-H বয়স : 65 লিঙ্গ : মহিলা		
70	BLG2255743	ফটো উপলব্ধ	71	NAM1311976	ফটো উপলব্ধ	72	WB/24/166/840441	ফটো উপলব্ধ
নাম : কনকেশ মণ্ডল পিতার নাম: কার্তিক চন্দ্র মণ্ডল বাড়ির নং : 14-H বয়স : 43 লিঙ্গ : পুরুষ			নাম : রূপালী মন্ডল স্বামীর নাম: কনকেশ মন্ডল বাড়ির নং : 14-H বয়স : 35 লিঙ্গ : মহিলা			নাম : ওম প্রকাশ সাউ পিতার নাম: কমল সাউ বাড়ির নং : 14-H বয়স : 54 লিঙ্গ : পুরুষ		
73	WB/24/166/840237	ফটো উপলব্ধ	74	NAM0904466	ফটো উপলব্ধ	75	NAM1145473	ফটো উপলব্ধ
নাম : কৌশল্যা সাউ স্বামীর নাম: ওমপ্রকাশ সাউ বাড়ির নং : 14-H বয়স : 41 লিঙ্গ : মহিলা			নাম : মৌসুমী প্রামানিক পিতার নাম: বিষ্ণুদ প্রামানিক বাড়ির নং : 14/H বয়স : 36 লিঙ্গ : মহিলা			নাম : অর্পনা সাউ পিতার নাম: ওম প্রকাশ সাউ বাড়ির নং : 14/H বয়স : 34 লিঙ্গ : মহিলা		
76	NAM1835354	ফটো উপলব্ধ	Q 77	NAM1518901	ফটো উপলব্ধ	78	NAM1311950	ফটো উপলব্ধ
নাম : স্বামী নাথ প্রসাদ পিতার নাম: আতাওয়ার প্রসাদ বাড়ির নং : 14K বয়স : 50 লিঙ্গ : পুরুষ			নাম : সত্যজিৎ দাসগুপ্ত পিতার নাম: স্বপন দাসগুপ্ত বাড়ির নং : 14/K বয়স : 33 লিঙ্গ : পুরুষ			নাম : স্বপন দাশগুপ্ত পিতার নাম: সত্যজিৎ দাশগুপ্ত বাড়ির নং : 14/K বয়স : 72 লিঙ্গ : পুরুষ		
79	NAM1311968	ফটো উপলব্ধ	80	NAM0799064	ফটো উপলব্ধ	81	NAM1810167	ফটো উপলব্ধ
নাম : রুবী দাশগুপ্ত স্বামীর নাম: স্বপন দাশগুপ্ত বাড়ির নং : 14/K বয়স : 57 লিঙ্গ : মহিলা			নাম : অরিন্দম দাসগুপ্ত পিতার নাম: স্বপন দাসগুপ্ত বাড়ির নং : 14/K বয়স : 36 লিঙ্গ : পুরুষ			নাম : রিতা দাশগুপ্ত স্বামীর নাম: সত্যজিৎ দাশগুপ্ত বাড়ির নং : 14/কে বয়স : 26 লিঙ্গ : মহিলা		
82	NAM1668847	ফটো উপলব্ধ	83	NAM1868595	ফটো উপলব্ধ	84	NAM1868645	ফটো উপলব্ধ
নাম : কাজল প্রসাদ পিতার নাম: স্বামী নাথ প্রসাদ বাড়ির নং : 14/K বয়স : 28 লিঙ্গ : মহিলা			নাম : সোনা কুমার বা মায়ের নাম: গুন্ডি বা বাড়ির নং : 14/এল বয়স : 28 লিঙ্গ : পুরুষ			নাম : আরাধনা বা মায়ের নাম: গুন্ডি বা বাড়ির নং : 14/এল বয়স : 27 লিঙ্গ : মহিলা		
85	NAM1868603	ফটো উপলব্ধ	86	NAM1791698	ফটো উপলব্ধ	87	BLG1125368	ফটো উপলব্ধ
নাম : উপাসনা বা মায়ের নাম: গুন্ডি বা বাড়ির নং : 14/এল বয়স : 24 লিঙ্গ : মহিলা			নাম : রাজা দত্ত পিতার নাম: অরবিন্দু দত্ত বাড়ির নং : 14/য় বয়স : 24 লিঙ্গ : পুরুষ			নাম : অরবিন্দু দত্ত পিতার নাম: নলীনি দত্ত বাড়ির নং : 14/U বয়স : 66 লিঙ্গ : পুরুষ		
88	BLG2611937	ফটো উপলব্ধ	89	NAM1145457	ফটো উপলব্ধ	90	NAM1312057	ফটো উপলব্ধ
নাম : কনিকারানী দত্ত স্বামীর নাম: অরবিন্দু দত্ত বাড়ির নং : 14/U বয়স : 53 লিঙ্গ : মহিলা			নাম : সৌরভ দত্ত পিতার নাম: অরবিন্দু দত্ত বাড়ির নং : 14/U বয়স : 33 লিঙ্গ : পুরুষ			নাম : আরতি প্রসাদ স্বামীর নাম: এস. এন. প্রসাদ বাড়ির নং : 14/U বয়স : 48 লিঙ্গ : মহিলা		

বিধানসভা নির্বাচনক্ষেত্রের নং, নাম : 169-বালী  
ভাগ নং, নাম : 1-ভট্টনগর (1/2,5/1,16ই,40-59)

91	NAM1311919	ফটো উপলব্ধ	92	NAM1311901	ফটো উপলব্ধ	93	NCS1479484	ফটো উপলব্ধ
নাম : সুমন কর্মকার পিতার নাম: বিমল কর্মকার বাড়ির নং : 14X বয়স : 44 লিঙ্গ : পুরুষ			নাম : তপন কর্মকার পিতার নাম: বিমল কর্মকার বাড়ির নং : 14X বয়স : 39 লিঙ্গ : পুরুষ			নাম : শিল্পা কর্মকার স্বামীর নাম: সুমন কর্মকার বাড়ির নং : 14X বয়স : 30 লিঙ্গ : মহিলা		
94	NAM1809656	ফটো উপলব্ধ	95	NAM1615731	ফটো উপলব্ধ	96	NAM1809441	ফটো উপলব্ধ
নাম : কোয়েল রায় স্বামীর নাম: সোনু রায় বাড়ির নং : 14/ঝেড2 বয়স : 26 লিঙ্গ : মহিলা			নাম : মুন্না দেবী রায় স্বামীর নাম: রামনারায়ন রায় বাড়ির নং : 14/ঝেড2 বয়স : 60 লিঙ্গ : মহিলা			নাম : রিনা হায়িত স্বামীর নাম: শম্ভু হাইত বাড়ির নং : 14/ঝেড/2 বয়স : 53 লিঙ্গ : মহিলা		
97	NAM0805598	ফটো উপলব্ধ	98	BLG1159359	ফটো উপলব্ধ	99	NAM1585579	ফটো উপলব্ধ
নাম : সনু রায় পিতার নাম: রামনারায়ন রায় বাড়ির নং : 14/Z/2 বয়স : 41 লিঙ্গ : পুরুষ			নাম : রাম নারায়ন রায় পিতার নাম: সান্দীপ রায় বাড়ির নং : 14/Z/2 বয়স : 64 লিঙ্গ : পুরুষ			নাম : টোটন শর্মা স্বামীর নাম: সন্দীপ শর্মা বাড়ির নং : 14/Z/3 বয়স : 47 লিঙ্গ : মহিলা		
100	NAM1518984	ফটো উপলব্ধ	101	NAM1904440	ফটো উপলব্ধ	102	NAM1809490	ফটো উপলব্ধ
নাম : সন্দীপ শর্মা পিতার নাম: সুরেশ শর্মা বাড়ির নং : 14/Z/3 বয়স : 45 লিঙ্গ : পুরুষ			নাম : সিমরন শর্মা পিতার নাম: সন্দীপ শর্মা বাড়ির নং : 14/জেড/3 বয়স : 23 লিঙ্গ : মহিলা			নাম : কার্তিক হায়িত পিতার নাম: শম্ভু হায়িত বাড়ির নং : 14/ঝেড/4 বয়স : 38 লিঙ্গ : পুরুষ		
103	WB/24/161/378732	ফটো উপলব্ধ	104	BLG0633388	ফটো উপলব্ধ	105	WB/24/161/378021	ফটো উপলব্ধ
নাম : রঞ্জন পাল পিতার নাম: হীরালাল পাল বাড়ির নং : 16/1 A বয়স : 65 লিঙ্গ : পুরুষ			নাম : ডলি পাল স্বামীর নাম: রঞ্জন পাল বাড়ির নং : 16/1A বয়স : 62 লিঙ্গ : মহিলা			নাম : রুবীরানী দে স্বামীর নাম: রাইমোহন দে বাড়ির নং : 18/2 বয়স : 78 লিঙ্গ : মহিলা		
106	WB/24/161/378255	ফটো উপলব্ধ	107	BLG0633636	ফটো উপলব্ধ	108	BLG2617496	ফটো উপলব্ধ
নাম : মানু দে পিতার নাম: রাইমোহন দে বাড়ির নং : 18/2 বয়স : 56 লিঙ্গ : মহিলা			নাম : প্রবীর দে পিতার নাম: রাইমোহন দে বাড়ির নং : 18/2 বয়স : 53 লিঙ্গ : পুরুষ			নাম : সোমা দে স্বামীর নাম: প্রবীর দে বাড়ির নং : 18/2 বয়স : 48 লিঙ্গ : মহিলা		
109	WB/24/161/378147	ফটো উপলব্ধ	110	WB/24/161/378374	ফটো উপলব্ধ	111	NAM1668821	ফটো উপলব্ধ
নাম : রবি দাস পিতার নাম: বিনয়কৃষ্ণ দাস বাড়ির নং : 18/3 বয়স : 64 লিঙ্গ : পুরুষ			নাম : শীলা দাস স্বামীর নাম: রবি দাস বাড়ির নং : 18/3 বয়স : 55 লিঙ্গ : মহিলা			নাম : দীপঙ্কর দাস পিতার নাম: রবি দাস বাড়ির নং : 18/3 বয়স : 26 লিঙ্গ : পুরুষ		
112	NAM0903633	ফটো উপলব্ধ	113	NAM1934009	ফটো উপলব্ধ	114	WB/24/161/378293	ফটো উপলব্ধ
নাম : সুকান্ত দে পিতার নাম: শম্ভুনাথ দে বাড়ির নং : 18/5 বয়স : 34 লিঙ্গ : পুরুষ			নাম : ভূমি দাস পিতার নাম: জীবন কুমার দাস বাড়ির নং : 20 বয়স : 22 লিঙ্গ : মহিলা			নাম : জীবন কুমার দাস পিতার নাম: সুরেন্দ্র চন্দ্র দাস বাড়ির নং : 20 বয়স : 63 লিঙ্গ : পুরুষ		
115	WB/24/161/378479	ফটো উপলব্ধ	116	WB/24/161/378477	ফটো উপলব্ধ	117	BLG2616845	ফটো উপলব্ধ
নাম : অঞ্জনা দাস স্বামীর নাম: শঙ্কর পদ দাস বাড়ির নং : 20 বয়স : 63 লিঙ্গ : মহিলা			নাম : শিখা দাস স্বামীর নাম: জীবন কুমার দাস বাড়ির নং : 20 বয়স : 58 লিঙ্গ : মহিলা			নাম : বাবুল চন্দ্র দেব পিতার নাম: জীতেন্দ্র চন্দ্র দেব বাড়ির নং : 20/B বয়স : 71 লিঙ্গ : পুরুষ		
118	BLG2616852	ফটো উপলব্ধ	119	NAM1311943	ফটো উপলব্ধ	120	NAM1735737	ফটো উপলব্ধ
নাম : রত্না দেব স্বামীর নাম: বাবুল চন্দ্র দেব বাড়ির নং : 20/B বয়স : 62 লিঙ্গ : মহিলা			নাম : প্রিয়া দেব (ধর) স্বামীর নাম: সুরেন্দ্র দেব বাড়ির নং : 20/B বয়স : 33 লিঙ্গ : মহিলা			নাম : তপন ভৌমিক পিতার নাম: হরেন্দ্র ভৌমিক বাড়ির নং : 20/সী বয়স : 69 লিঙ্গ : পুরুষ		

বিধানসভা নির্বাচনক্ষেত্রের নং, নাম : 169-বালী  
ভাগ নং, নাম : 1-ভট্টনগর (1/2,5/1,16ই,40-59)

121 নাম : নন্দা ভৌমিক স্বামীর নাম: তপন ভৌমিক বাড়ির নং : 20/সী বয়স : 57 লিঙ্গ : মহিলা	NAM1735745 ফটো উপলব্ধ	122 নাম : জয়জিৎ ভৌমিক পিতার নাম: তপন ভৌমিক বাড়ির নং : 20/সী বয়স : 38 লিঙ্গ : পুরুষ	BLG2713063 ফটো উপলব্ধ	123 নাম : প্রিয়াকা ভৌমিক স্বামীর নাম: জ্যোতীত ভৌমিক বাড়ির নং : 20/সী বয়স : 30 লিঙ্গ : মহিলা	NAM1809029 ফটো উপলব্ধ
124 নাম : রাজেন্দ্র প্রসাদ সাউ পিতার নাম: মধুসূদন সাউ বাড়ির নং : 21/4 বয়স : 44 লিঙ্গ : পুরুষ	NAM1226208 ফটো উপলব্ধ	125 নাম : পিঙ্কি সাউ স্বামীর নাম: রাজেন্দ্র প্রসাদ সাউ বাড়ির নং : 21/4 বয়স : 41 লিঙ্গ : মহিলা	NAM1226216 ফটো উপলব্ধ	126 নাম : নেহা সাউ পিতার নাম: রাজেন্দ্র প্রসাদ সাউ বাড়ির নং : 21/4 বয়স : 24 লিঙ্গ : মহিলা	NAM1762566 ফটো উপলব্ধ
127 নাম : রিনা আইচ স্বামীর নাম: সুব্রত আইচ বাড়ির নং : 22 বয়স : 35 লিঙ্গ : মহিলা	NAM1668870 ফটো উপলব্ধ	128 নাম : সুব্রত আইচ পিতার নাম: সান্তনা আইচ বাড়ির নং : 22 বয়স : 41 লিঙ্গ : পুরুষ	NAM1430669 ফটো উপলব্ধ	129 নাম : মোত্রিশা আঈচ পিতার নাম: মনোজ আঈচ বাড়ির নং : 22 বয়স : 32 লিঙ্গ : মহিলা	NAM1947985 ফটো উপলব্ধ
130 নাম : শ্রিজন আঈচ পিতার নাম: অরুণ আঈচ বাড়ির নং : 22 বয়স : 23 লিঙ্গ : পুরুষ	NAM1934215 ফটো উপলব্ধ	131 নাম : দেবলীনা মজুমদার পিতার নাম: তপন মজুমদার বাড়ির নং : 57 বয়স : 21 লিঙ্গ : মহিলা	NAM1999853 ফটো উপলব্ধ	132 নাম : অনুষ্কা পাল পিতার নাম: সুভাষ পাল বাড়ির নং : 24 বয়স : 24 লিঙ্গ : মহিলা	NAM1809219 ফটো উপলব্ধ
133 নাম : ইন্দ্রজিত ঘোষাল পিতার নাম: অনাথ ঘোষাল বাড়ির নং : 24/4/1 বয়স : 55 লিঙ্গ : পুরুষ	FLL2315638 ফটো উপলব্ধ	134 নাম : রীতা ঘোষাল স্বামীর নাম: ইন্দ্রজিত ঘোষাল বাড়ির নং : 24/4/1 বয়স : 51 লিঙ্গ : মহিলা	FLL2703213 ফটো উপলব্ধ	135 নাম : অয়তীকা ঘোষাল স্বামীর নাম: সুজিত কুমার ঘোষাল বাড়ির নং : 24/4/1 বয়স : 35 লিঙ্গ : মহিলা	NSE1369578 ফটো উপলব্ধ
136 নাম : সুভাষ পাল পিতার নাম: পরেশ পাল বাড়ির নং : 24/4/ভী বয়স : 67 লিঙ্গ : পুরুষ	WB/24/161/378438 ফটো উপলব্ধ	137 নাম : মঞ্জু পাল স্বামীর নাম: সুভাষ পাল বাড়ির নং : 24/4/ভী বয়স : 56 লিঙ্গ : মহিলা	WB/24/161/378710 ফটো উপলব্ধ	138 নাম : ঋতিকা পাল পিতার নাম: সুবাস পাল বাড়ির নং : 24/4/ভী বয়স : 30 লিঙ্গ : মহিলা	NAM1430107 ফটো উপলব্ধ
139 নাম : লক্ষ্মীরানী ব্রহ্ম স্বামীর নাম: পরেশ ব্রহ্ম বাড়ির নং : 24/6 বয়স : 79 লিঙ্গ : মহিলা	WB/24/161/381004 ফটো উপলব্ধ	140 নাম : পৌতম ব্রহ্ম পিতার নাম: পরেশ চন্দ্র ব্রহ্ম বাড়ির নং : 24/6 বয়স : 48 লিঙ্গ : পুরুষ	BLG1127166 ফটো উপলব্ধ	141 নাম : এমিলি (সাহা) ব্রহ্ম স্বামীর নাম: পৌতম ব্রহ্ম বাড়ির নং : 24/6 বয়স : 42 লিঙ্গ : মহিলা	NAM1637545 ফটো উপলব্ধ
142 নাম : সংগীতা মন্ডল সাহা স্বামীর নাম: শুভেন্দু সাহা বাড়ির নং : 24/7 বয়স : 36 লিঙ্গ : মহিলা	NAM0940080 ফটো উপলব্ধ	143 নাম : নেপাল সাহা পিতার নাম: হরচন্দ্র সাহা বাড়ির নং : 24/7 বয়স : 71 লিঙ্গ : পুরুষ	BLG0634378 ফটো উপলব্ধ	144 নাম : শ্যামলী সাহা স্বামীর নাম: নেপাল সাহা বাড়ির নং : 24/7 বয়স : 60 লিঙ্গ : মহিলা	WB/24/161/378316 ফটো উপলব্ধ
145 নাম : শুভেন্দু সাহা পিতার নাম: নেপাল সাহা বাড়ির নং : 24/7 বয়স : 35 লিঙ্গ : পুরুষ	NAM0798553 ফটো উপলব্ধ	146 নাম : সোমা দত্ত স্বামীর নাম: কৌশিক দত্ত বাড়ির নং : 25 বয়স : 42 লিঙ্গ : মহিলা	BLG2707933 ফটো উপলব্ধ	147 নাম : বিমল চন্দ্র রক্ষিত পিতার নাম: অবিনাশ রক্ষিত বাড়ির নং : 26/2 বয়স : 69 লিঙ্গ : পুরুষ	WB/24/161/378222 ফটো উপলব্ধ
148 নাম : ইতু রক্ষিত স্বামীর নাম: বিমল চন্দ্র রক্ষিত বাড়ির নং : 26/2 বয়স : 57 লিঙ্গ : মহিলা	WB/24/161/378510 ফটো উপলব্ধ	149 নাম : প্রসেনজিৎ রক্ষিত পিতার নাম: বিমল রক্ষিত বাড়ির নং : 26/2 বয়স : 31 লিঙ্গ : পুরুষ	NAM1226075 ফটো উপলব্ধ	150 নাম : সৌরদীপ দাস পিতার নাম: সমরেন্দ্র নাথ দাস বাড়ির নং : 26/3 বয়স : 31 লিঙ্গ : পুরুষ	NAM1226125 ফটো উপলব্ধ

151 নাম : দেবরূপা মন্ডল পিতার নাম: আশিষ কুমার মন্ডল বাড়ির নং : 26/4 বয়স : 26 লিঙ্গ : মহিলা	NAM1668813 ফটো উপলব্ধ	152 নাম : আশিষ কুমার মণ্ডল পিতার নাম: কালী পদ মণ্ডল বাড়ির নং : 26/4 বয়স : 74 লিঙ্গ : পুরুষ	WB/24/161/378241 ফটো উপলব্ধ	153 নাম : শিখা মণ্ডল স্বামীর নাম: আশিষ মণ্ডল বাড়ির নং : 26/4 বয়স : 66 লিঙ্গ : মহিলা	WB/24/161/378289 ফটো উপলব্ধ
154 নাম : কৌশিক মন্ডল পিতার নাম: রবীন্দ্র নাথ মন্ডল বাড়ির নং : 26/4 বয়স : 29 লিঙ্গ : পুরুষ	NAM1430644 ফটো উপলব্ধ	155 নাম : সৌভম দে পিতার নাম: প্রদেশ চন্দ্র দে বাড়ির নং : 26/7 বয়স : 56 লিঙ্গ : পুরুষ	WB/24/161/378242 ফটো উপলব্ধ	156 নাম : সৌপর্ণ ব্রহ্ম পিতার নাম: সঞ্জল ব্রহ্ম বাড়ির নং : 27 বয়স : 26 লিঙ্গ : পুরুষ	NAM1668854 ফটো উপলব্ধ
157 নাম : অজিত সরকার পিতার নাম: বীরেন্দ্র সরকার বাড়ির নং : 32/1 বয়স : 66 লিঙ্গ : পুরুষ	WB/24/161/378394 ফটো উপলব্ধ	158 নাম : ডালিয়া মজুমদার পিতার নাম: পবিত্র মজুমদার বাড়ির নং : 33 বয়স : 54 লিঙ্গ : মহিলা	WB/24/161/378687 ফটো উপলব্ধ	159 নাম : সন্ধ্যা বিশ্বাস স্বামীর নাম: সঞ্জয় বিশ্বাস বাড়ির নং : 34 বয়স : 62 লিঙ্গ : মহিলা	WB/24/161/378259 ফটো উপলব্ধ
160 নাম : সুদীপ্ত বিশ্বাস পিতার নাম: সঞ্জয় বিশ্বাস বাড়ির নং : 34 বয়স : 46 লিঙ্গ : পুরুষ	BLG2254324 ফটো উপলব্ধ	161 নাম : সুতপা বিশ্বাস স্বামীর নাম: সুদীপ্ত বিশ্বাস বাড়ির নং : 34 বয়স : 36 লিঙ্গ : মহিলা	NAM1311810 ফটো উপলব্ধ	162 নাম : অজয় শঙ্কর রায় পিতার নাম: নগেন্দ্র নাথ রায় বাড়ির নং : 35/1 বয়স : 66 লিঙ্গ : পুরুষ	WB/24/161/378349 ফটো উপলব্ধ
163 নাম : রত্না রায় স্বামীর নাম: অজয় শঙ্কর রায় বাড়ির নং : 35/1 বয়স : 63 লিঙ্গ : মহিলা	WB/24/161/378711 ফটো উপলব্ধ	164 নাম : শঙ্করী সরকার পিতার নাম: রাজ মোহন সরকার বাড়ির নং : 38 বয়স : 74 লিঙ্গ : মহিলা	NAM1762467 ফটো উপলব্ধ	165 নাম : নেহা চৌরাসিয়া পিতার নাম: ভগবান প্রসাদ চৌরাসিয়া বাড়ির নং : 40 বয়স : 35 লিঙ্গ : মহিলা	NAM0904128 ফটো উপলব্ধ
166 নাম : হরিপদ সরকার পিতার নাম: চিন্তাহরন সরকার বাড়ির নং : 40 বয়স : 85 লিঙ্গ : পুরুষ	BLG1125244 ফটো উপলব্ধ	167 নাম : শক্তিপদ সরকার পিতার নাম: চিন্তাহরন সরকার বাড়ির নং : 40 বয়স : 82 লিঙ্গ : পুরুষ	BLG1125228 ফটো উপলব্ধ	168 নাম : মঞ্জু সরকার স্বামীর নাম: শক্তিপদ সরকার বাড়ির নং : 40 বয়স : 78 লিঙ্গ : মহিলা	BLG2617546 ফটো উপলব্ধ
169 নাম : উমাপদ সরকার পিতার নাম: চিন্তাহরন সরকার বাড়ির নং : 40 বয়স : 74 লিঙ্গ : পুরুষ	NAM1998079 ফটো উপলব্ধ	170 নাম : রমাপদ সরকার পিতার নাম: চিন্তাহরন সরকার বাড়ির নং : 40 বয়স : 72 লিঙ্গ : পুরুষ	BLG2617553 ফটো উপলব্ধ	171 নাম : মঞ্জুরানী সরকার স্বামীর নাম: উমাপদ সরকার বাড়ির নং : 40 বয়স : 57 লিঙ্গ : মহিলা	NAM1998087 ফটো উপলব্ধ
172 নাম : সুদীপ্ত সরকার পিতার নাম: উমাপদ সরকার বাড়ির নং : 40 বয়স : 36 লিঙ্গ : পুরুষ	NAM0904060 ফটো উপলব্ধ	173 নাম : ভোলা চন্দ্র পিতার নাম: রাইমোহন চন্দ্র বাড়ির নং : 40/2 বয়স : 77 লিঙ্গ : পুরুষ	WB/24/161/381423 ফটো উপলব্ধ	174 নাম : অনিমা চন্দ্র স্বামীর নাম: ভোলা চন্দ্র বাড়ির নং : 40/2 বয়স : 67 লিঙ্গ : মহিলা	WB/24/161/381422 ফটো উপলব্ধ
175 নাম : দিলীপ ঘোষ পিতার নাম: অনঙ্গ ঘোষ বাড়ির নং : 40/2 বয়স : 76 লিঙ্গ : পুরুষ	NAM1978477 ফটো উপলব্ধ	176 নাম : লতিকা ঘোষ স্বামীর নাম: দিলীপ ঘোষ বাড়ির নং : 40/2 বয়স : 60 লিঙ্গ : মহিলা	WB/24/161/381022 ফটো উপলব্ধ	177 নাম : মৌসুমী ঘোষ পিতার নাম: দিলীপ ঘোষ বাড়ির নং : 40/2 বয়স : 38 লিঙ্গ : মহিলা	BLG2768752 ফটো উপলব্ধ
178 নাম : উৎপল মজুমদার পিতার নাম: সুকুমার মজুমদার বাড়ির নং : 40/2 বয়স : 57 লিঙ্গ : পুরুষ	NAM1145499 ফটো উপলব্ধ	179 নাম : টুম্পা মজুমদার স্বামীর নাম: উৎপল মজুমদার বাড়ির নং : 40/2 বয়স : 42 লিঙ্গ : মহিলা	BLG2255883 ফটো উপলব্ধ	180 নাম : বানীরানী দেব স্বামীর নাম: জীবনকৃষ্ণ দেব বাড়ির নং : 40/A বয়স : 51 লিঙ্গ : মহিলা	BLG1126697 ফটো উপলব্ধ

বিধানসভা নির্বাচনক্ষেত্রের নং, নাম : 169-বালী  
ভাগ নং, নাম : 1-ভট্টনগর (1/2,5/1,16ই,40-59)

181 নাম : পিংকী পাল স্বামীর নাম: শেখর পাল বাড়ির নং : 41 বয়স : 41 লিঙ্গ : মহিলা	BLG2444248 ফটো উপলব্ধ	182 নাম : অনিবার্ন মজুমদার পিতার নাম: অমরেশ মজুমদার বাড়ির নং : 43 বয়স : 37 লিঙ্গ : পুরুষ	NAM0904094 ফটো উপলব্ধ	183 নাম : প্রিয়া দাস স্বামীর নাম: অভিজিৎ দাস বাড়ির নং : 43/1 বয়স : 29 লিঙ্গ : মহিলা	NAM1934066 ফটো উপলব্ধ
184 নাম : রেবা দাস স্বামীর নাম: উত্তম দাস বাড়ির নং : 43/1 বয়স : 58 লিঙ্গ : মহিলা	BLG1126689 ফটো উপলব্ধ	185 নাম : অভিজিত দাস পিতার নাম: উত্তম দাস বাড়ির নং : 43/1 বয়স : 40 লিঙ্গ : পুরুষ	BLG2768802 ফটো উপলব্ধ	186 নাম : জয়ন্তী পাল স্বামীর নাম: শ্যামল পাল বাড়ির নং : 43/1 বয়স : 50 লিঙ্গ : মহিলা	MLN0544460 ফটো উপলব্ধ
187 নাম : অভিজিৎ রায় পিতার নাম: অসিত বরন রায় বাড়ির নং : 45 বয়স : 37 লিঙ্গ : পুরুষ	BLG2713105 ফটো উপলব্ধ	188 নাম : গৌরা দেব মায়ের নাম: কৃষ্ণা দেব বাড়ির নং : 46/1 বয়স : 39 লিঙ্গ : পুরুষ	BLG2444172 ফটো উপলব্ধ	189 নাম : রুবি দাস স্বামীর নাম: বিশ্বজিত দাস বাড়ির নং : 46/1K/A বয়স : 51 লিঙ্গ : মহিলা	BLG1175124 ফটো উপলব্ধ
190 নাম : দেবজ্যোতি দেয়াশী পিতার নাম: গোপাল দেয়াশী বাড়ির নং : 46/2 বয়স : 39 লিঙ্গ : পুরুষ	NAM0387951 ফটো উপলব্ধ	191 নাম : নিতু সিং পিতার নাম: কুলদীপ সিং বাড়ির নং : 46/2 বয়স : 37 লিঙ্গ : মহিলা	NAM1646124 ফটো উপলব্ধ	192 নাম : বনানী সরকার স্বামীর নাম: দিলীপ সরকার বাড়ির নং : 46/9 বয়স : 70 লিঙ্গ : মহিলা	WB/24/161/381280 ফটো উপলব্ধ
193 নাম : পারমিতা সরকার পিতার নাম: দিলীপ কুমার সরকার বাড়ির নং : 46/9 বয়স : 43 লিঙ্গ : মহিলা	BLG2255925 ফটো উপলব্ধ	194 নাম : জ্যোত্স্না ভদ্র স্বামীর নাম: রবীন্দ্র ভদ্র বাড়ির নং : 46/10 বয়স : 80 লিঙ্গ : মহিলা	WB/24/161/381342 ফটো উপলব্ধ	195 নাম : নারায়ন ভদ্র পিতার নাম: রবীন্দ্র ভদ্র বাড়ির নং : 46/10 বয়স : 57 লিঙ্গ : পুরুষ	WB/24/161/381150 ফটো উপলব্ধ
196 নাম : শীলা ভদ্র স্বামীর নাম: নারায়ন ভদ্র বাড়ির নং : 46/10 বয়স : 53 লিঙ্গ : মহিলা	BLG2617579 ফটো উপলব্ধ	197 নাম : গৌতম পাল পিতার নাম: ইন্দ্রজীৎ পাল বাড়ির নং : 48 বয়স : 67 লিঙ্গ : পুরুষ	WB/24/161/378110 ফটো উপলব্ধ	198 নাম : অঞ্জনা পাল স্বামীর নাম: গৌতম পাল বাড়ির নং : 48 বয়স : 54 লিঙ্গ : মহিলা	BLG2616977 ফটো উপলব্ধ
199 নাম : শুভজিৎ পাল পিতার নাম: গৌতম পাল বাড়ির নং : 48 বয়স : 32 লিঙ্গ : পুরুষ	NAM1225762 ফটো উপলব্ধ	200 নাম : অয়না পাল পিতার নাম: গৌতম পাল বাড়ির নং : 48 বয়স : 26 লিঙ্গ : মহিলা	NAM1668839 ফটো উপলব্ধ	201 নাম : নাড়গোপাল দেব পিতার নাম: অমূল্য চন্দ্র দেব বাড়ির নং : 49 বয়স : 57 লিঙ্গ : পুরুষ	NAM0388090 ফটো উপলব্ধ
202 নাম : প্রতিমা দেব স্বামীর নাম: অমূল্য দেব বাড়ির নং : 49 বয়স : 77 লিঙ্গ : মহিলা	WB/24/161/381190 ফটো উপলব্ধ	203 নাম : খোকন চন্দ্র দেব পিতার নাম: অমূল্য চন্দ্র দেব বাড়ির নং : 49 বয়স : 60 লিঙ্গ : পুরুষ	NAM1835412 ফটো উপলব্ধ	204 নাম : ছোটন দেব পিতার নাম: অমূল্য দেব বাড়ির নং : 49 বয়স : 51 লিঙ্গ : পুরুষ	WB/24/161/381007 ফটো উপলব্ধ
205 নাম : প্রিয়ান্বিতা সরকার পিতার নাম: পীযুষ সরকার বাড়ির নং : 49 বয়স : 34 লিঙ্গ : মহিলা	NAM1374222 ফটো উপলব্ধ	206 নাম : প্রীতম সরকার পিতার নাম: পীযুষ সরকার বাড়ির নং : 49 বয়স : 32 লিঙ্গ : পুরুষ	NAM1374255 ফটো উপলব্ধ	207 নাম : শুভঙ্কর সরকার পিতার নাম: পীযুষ সরকার বাড়ির নং : 49 বয়স : 30 লিঙ্গ : পুরুষ	NAM1374230 ফটো উপলব্ধ
208 নাম : শুভদ্বীপ সরকার পিতার নাম: বলাই সরকার বাড়ির নং : 49 বয়স : 23 লিঙ্গ : পুরুষ	NAM1871870 ফটো উপলব্ধ	209 নাম : রজত দেব পিতার নাম: গোপাল দেব বাড়ির নং : 51 বয়স : 59 লিঙ্গ : পুরুষ	WB/24/161/381318 ফটো উপলব্ধ	210 নাম : নমিতা দেব পিতার নাম: গোপাল দেব বাড়ির নং : 51 বয়স : 56 লিঙ্গ : মহিলা	WB/24/161/381414 ফটো উপলব্ধ

বিধানসভা নির্বাচনক্ষেত্রের নং, নাম : 169-বালী  
ভাগ নং, নাম : 1-ভট্টনগর (1/2,5/1,16ই,40-59)

211 নাম : মুগাল কান্তি ঘোষ পিতার নাম: সুরেন্দ্র ঘোষ বাড়ির নং : 51 বয়স : 66 লিঙ্গ : পুরুষ	NAM1806520 ফটো উপলব্ধ	212 নাম : বুলু ঘোষ স্বামীর নাম: মুগাল কান্তি ঘোষ বাড়ির নং : 51 বয়স : 65 লিঙ্গ : মহিলা	NAM1806579 ফটো উপলব্ধ	213 নাম : দিপাণীতা ঘোষ পিতার নাম: মুগাল কান্তি ঘোষ বাড়ির নং : 51 বয়স : 33 লিঙ্গ : মহিলা	NAM1786342 ফটো উপলব্ধ
214 নাম : সোমা রায় স্বামীর নাম: স্বপন রায় বাড়ির নং : 51 বয়স : 64 লিঙ্গ : মহিলা	WB/24/161/381025 ফটো উপলব্ধ	215 নাম : দীপু মহতো পিতার নাম: রাজন মহতো বাড়ির নং : 51/2 বয়স : 26 লিঙ্গ : পুরুষ	NAM1745397 ফটো উপলব্ধ	216 নাম : তনু সরকার স্বামীর নাম: প্রিয়ব্রত সরকার বাড়ির নং : 51/3 বয়স : 33 লিঙ্গ : মহিলা	NAM1240803 ফটো উপলব্ধ
217 নাম : প্রিয়ব্রত সরকার পিতার নাম: উমাপদ সরকার বাড়ির নং : 51/3 বয়স : 31 লিঙ্গ : পুরুষ	NAM1374248 ফটো উপলব্ধ	218 নাম : চিত্ত ঘোষ পিতার নাম: অনঙ্গ ঘোষ বাড়ির নং : 52/6 বয়স : 64 লিঙ্গ : পুরুষ	NAM1739655 ফটো উপলব্ধ	219 নাম : রেখা ঘোষ স্বামীর নাম: চিত্ত ঘোষ বাড়ির নং : 52/6 বয়স : 58 লিঙ্গ : মহিলা	WB/24/161/381015 ফটো উপলব্ধ
220 নাম : চিরঞ্জিৎ ঘোষ পিতার নাম: চিত্ত ঘোষ বাড়ির নং : 52/6 বয়স : 37 লিঙ্গ : পুরুষ	BLG2768695 ফটো উপলব্ধ	221 নাম : সুস্মিতা সূত্রধর পিতার নাম: ভোলানাথ সূত্রধর বাড়ির নং : 53 বয়স : 34 লিঙ্গ : মহিলা	NAM0904110 ফটো উপলব্ধ	222 নাম : অভিজিত সরকার পিতার নাম: দুলাল সরকার বাড়ির নং : ৫৫ বয়স : 27 লিঙ্গ : পুরুষ	NAM1725258 ফটো উপলব্ধ
223 নাম : বিষ্ণুচরণ বেহেরা পিতার নাম: উপেন্দ্র বেহেরা বাড়ির নং : 55 বয়স : 68 লিঙ্গ : পুরুষ	BLG2718468 ফটো উপলব্ধ	224 নাম : বাসন্তী বেহেরা স্বামীর নাম: বিষ্ণু চরণ বেহেরা বাড়ির নং : 55 বয়স : 60 লিঙ্গ : মহিলা	BLG2718443 ফটো উপলব্ধ	225 নাম : বিকাশ চন্দ্র বেহেরা পিতার নাম: বিষ্ণু চরণ বেহেরা বাড়ির নং : 55 বয়স : 40 লিঙ্গ : পুরুষ	BLG2718450 ফটো উপলব্ধ
226 নাম : মোনালিসা বেহেরা স্বামীর নাম: বিকাশ চন্দ্র বেহেরা বাড়ির নং : 55 বয়স : 35 লিঙ্গ : মহিলা	UGZ0666743 ফটো উপলব্ধ	227 নাম : শিবরঞ্জন দেব পিতার নাম: প্রফুল্ল চন্দ্র দেব বাড়ির নং : 55 বয়স : 69 লিঙ্গ : পুরুষ	WB/24/161/381468 ফটো উপলব্ধ	228 নাম : রতন দেব পিতার নাম: প্রফুল্ল চন্দ্র দেব বাড়ির নং : 55 বয়স : 67 লিঙ্গ : পুরুষ	WB/24/161/381143 ফটো উপলব্ধ
229 নাম : সোনালী দেব স্বামীর নাম: স্বপন কুমার দেব বাড়ির নং : 55 বয়স : 64 লিঙ্গ : মহিলা	NAM1836915 ফটো উপলব্ধ	230 নাম : মিন্টু দেব পিতার নাম: প্রফুল্ল চন্দ্র দেব বাড়ির নং : 55 বয়স : 60 লিঙ্গ : পুরুষ	WB/24/161/381316 ফটো উপলব্ধ	231 নাম : বিউটি দেব স্বামীর নাম: রতন দেব বাড়ির নং : 55 বয়স : 58 লিঙ্গ : মহিলা	BLG2256022 ফটো উপলব্ধ
232 নাম : রীতা দেব পিতার নাম: প্রফুল্ল চন্দ্র দেব বাড়ির নং : 55 বয়স : 54 লিঙ্গ : মহিলা	WB/24/161/381136 ফটো উপলব্ধ	233 নাম : শম্পা দেব স্বামীর নাম: মিন্টু দেব বাড়ির নং : 55 বয়স : 54 লিঙ্গ : মহিলা	WB/24/161/381212 ফটো উপলব্ধ	234 নাম : ত্রিদীপ দেব পিতার নাম: স্বপন কুমার দেব বাড়ির নং : 55 বয়স : 43 লিঙ্গ : পুরুষ	BLG2256014 ফটো উপলব্ধ
235 নাম : শঙ্করী নন্দী স্বামীর নাম: অজয় নন্দী বাড়ির নং : 55 বয়স : 60 লিঙ্গ : মহিলা	NAM1835875 ফটো উপলব্ধ	236 নাম : নারায়নপদ সরকার পিতার নাম: উষারঞ্জন সরকার বাড়ির নং : 55 বয়স : 79 লিঙ্গ : পুরুষ	WB/24/161/381227 ফটো উপলব্ধ	237 নাম : রীতা সরকার স্বামীর নাম: নারায়ন পদ সরকার বাড়ির নং : 55 বয়স : 71 লিঙ্গ : মহিলা	WB/24/161/381392 ফটো উপলব্ধ
238 নাম : শঙ্করপদ সরকার পিতার নাম: উষারঞ্জন সরকার বাড়ির নং : 55 বয়স : 68 লিঙ্গ : পুরুষ	WB/24/161/381462 ফটো উপলব্ধ	239 নাম : বর্নালী সরকার স্বামীর নাম: শঙ্কর সরকার বাড়ির নং : 55 বয়স : 62 লিঙ্গ : মহিলা	WB/24/161/381238 ফটো উপলব্ধ	240 নাম : রীনা সরকার স্বামীর নাম: দুলাল সরকার বাড়ির নং : 55 বয়স : 55 লিঙ্গ : মহিলা	WB/24/161/381393 ফটো উপলব্ধ

বিধানসভা নির্বাচনক্ষেত্রের নং, নাম : 169-বালী  
ভাগ নং, নাম : 1-ভট্টনগর (1/2,5/1,16ই,40-59)

241	WB/24/161/381239	নাম : শুরা সরকার স্বামীর নাম: উষারঞ্জন সরকার বাড়ির নং : 55 বয়স : 54 লিঙ্গ : মহিলা	ফটো উপলব্ধ	242	WB/24/161/381174	নাম : শিপ্রা সরকার স্বামীর নাম: উষারঞ্জন সরকার বাড়ির নং : 55 বয়স : 52 লিঙ্গ : মহিলা	ফটো উপলব্ধ	243	BLG2256030	নাম : রাখী সরকার পিতার নাম: নারায়নপদ সরকার বাড়ির নং : 55 বয়স : 41 লিঙ্গ : মহিলা	ফটো উপলব্ধ
244	NAM1430586	নাম : জিৎ সরকার পিতার নাম: দুলাল সরকার বাড়ির নং : 55 বয়স : 30 লিঙ্গ : পুরুষ	ফটো উপলব্ধ	245	NAM1838952	নাম : জ্যোতস্না সরকার পিতার নাম: সুধীর চন্দ্র সরকার বাড়ির নং : 56 বয়স : 59 লিঙ্গ : মহিলা	ফটো উপলব্ধ	246	NAM1838986	নাম : পূর্ণিমা সরকার পিতার নাম: সুধীর চন্দ্র সরকার বাড়ির নং : 56 বয়স : 57 লিঙ্গ : মহিলা	ফটো উপলব্ধ
247	BLG2256055	নাম : সুবোধ সরকার পিতার নাম: সুধীর চন্দ্র সরকার বাড়ির নং : 56 বয়স : 54 লিঙ্গ : পুরুষ	ফটো উপলব্ধ	248	BLG2256063	নাম : সুদিশু কুমার সরকার পিতার নাম: সুধীর চন্দ্র সরকার বাড়ির নং : 56 বয়স : 47 লিঙ্গ : পুরুষ	ফটো উপলব্ধ	249	BLG2256071	নাম : সুমন্ত সরকার পিতার নাম: সুধীর চন্দ্র সরকার বাড়ির নং : 56 বয়স : 42 লিঙ্গ : পুরুষ	ফটো উপলব্ধ
250	NAM1748557	নাম : সুব্রত সরকার পিতার নাম: সুধীর চন্দ্র সরকার বাড়ির নং : 56 ভট্টনগর বয়স : 50 লিঙ্গ : পুরুষ	ফটো উপলব্ধ	251	WB/24/161/381456	নাম : দুলাল মজুমদার পিতার নাম: নিরঞ্জন মজুমদার বাড়ির নং : 57 বয়স : 64 লিঙ্গ : পুরুষ	ফটো উপলব্ধ	252	WB/24/161/381047	নাম : তপন মজুমদার পিতার নাম: নিরঞ্জন মজুমদার বাড়ির নং : 57 বয়স : 60 লিঙ্গ : পুরুষ	ফটো উপলব্ধ
253	BLG0638148	নাম : ছন্দা মজুমদার স্বামীর নাম: দুলাল মজুমদার বাড়ির নং : 57 বয়স : 50 লিঙ্গ : মহিলা	ফটো উপলব্ধ	254	NAM1646116	নাম : দেবারতী মজুমদার পিতার নাম: দুলাল মজুমদার বাড়ির নং : 57 বয়স : 27 লিঙ্গ : মহিলা	ফটো উপলব্ধ	255	BLG2254498	নাম : রুনা মজুমদার স্বামীর নাম: তপন মজুমদার বাড়ির নং : 57 বয়স : 50 লিঙ্গ : মহিলা	ফটো উপলব্ধ
256	NAM1735760	নাম : শিবাজী মজুমদার পিতার নাম: নিরঞ্জন মজুমদার বাড়ির নং : 57, ত্রিপুরা রোড বয়স : 74 লিঙ্গ : পুরুষ	ফটো উপলব্ধ	257	WB/24/161/381234	নাম : হরিপ্রসাদ সরকার পিতার নাম: অরুণ কান্তি সরকার বাড়ির নং : 58 বয়স : 70 লিঙ্গ : পুরুষ	ফটো উপলব্ধ	258	WB/24/161/381363	নাম : বলরাম সরকার পিতার নাম: অরুণ কান্তি সরকার বাড়ির নং : 58 বয়স : 66 লিঙ্গ : পুরুষ	ফটো উপলব্ধ
259	WB/24/161/381477	নাম : শিখারানী সরকার স্বামীর নাম: হরিপ্রসাদ সরকার বাড়ির নং : 58 বয়স : 60 লিঙ্গ : মহিলা	ফটো উপলব্ধ	260	NAM0904169	নাম : মলয় সরকার পিতার নাম: হরি প্রসাদ সরকার বাড়ির নং : 58/1 বয়স : 35 লিঙ্গ : পুরুষ	ফটো উপলব্ধ	261	NAM1934199	নাম : মমতা সরকার স্বামীর নাম: বলরাম প্রসাদ সরকার বাড়ির নং : 58/2 বয়স : 57 লিঙ্গ : মহিলা	ফটো উপলব্ধ
262	NAM2002376	নাম : বৈজয়ন্তী বেহেরা পিতার নাম: বিষ্ণু চরণ বেহেরা বাড়ির নং : 55 বয়স : 35 লিঙ্গ : মহিলা	ফটো উপলব্ধ	263	NAM1841030	নাম : মালা সরকার পিতার নাম: বলরাম সরকার বাড়ির নং : 58/2 বয়স : 27 লিঙ্গ : মহিলা	ফটো উপলব্ধ	264	NAM1813468	নাম : শাশ্বত রয় চৌধুরী পিতার নাম: প্রসেনজীত রয় চৌধুরী বাড়ির নং : 59 বয়স : 26 লিঙ্গ : পুরুষ	ফটো উপলব্ধ
265	NAM0904151	নাম : নন্দিতা রায় চৌধুরী পিতার নাম: প্রসেনজিত রায় চৌধুরী বাড়ির নং : 59 বয়স : 54 লিঙ্গ : মহিলা	ফটো উপলব্ধ	266	WB/24/161/381408	নাম : বেলা রায়চৌধুরী স্বামীর নাম: অনিল রায়চৌধুরী বাড়ির নং : 59 বয়স : 81 লিঙ্গ : মহিলা	ফটো উপলব্ধ	267	BLG2256105	নাম : প্রসেনজিত রায়চৌধুরী পিতার নাম: অনিল রায়চৌধুরী বাড়ির নং : 59 বয়স : 59 লিঙ্গ : পুরুষ	ফটো উপলব্ধ
268	WB/24/161/381289	নাম : নিলয় রায়চৌধুরী পিতার নাম: অনিল রায়চৌধুরী বাড়ির নং : 59 বয়স : 52 লিঙ্গ : পুরুষ	ফটো উপলব্ধ	269	BLG2617660	নাম : দোলা রায়চৌধুরী স্বামীর নাম: নিলয় রায়চৌধুরী বাড়ির নং : 59 বয়স : 44 লিঙ্গ : মহিলা	ফটো উপলব্ধ	270	NAM1709393	নাম : বিশাল ব্রহ্মা পিতার নাম: সঙ্কর ব্রহ্মা বাড়ির নং : 60 বয়স : 27 লিঙ্গ : পুরুষ	ফটো উপলব্ধ

বিধানসভা নির্বাচনক্ষেত্রের নং, নাম : 169-বালী  
ভাগ নং, নাম : 1-ভট্টনগর (1/2,5/1,16ই,40-59)

271	WB/24/161/381066	নাম : শঙ্কর ব্রহ্ম পিতার নাম: রঞ্জিত ব্রহ্ম বাড়ির নং : 60 বয়স : 69 লিঙ্গ : পুরুষ	ফটো উপলব্ধ	272	WB/24/161/381478	নাম : শিখা ব্রহ্ম স্বামীর নাম: হরিপদ ব্রহ্ম বাড়ির নং : 60 বয়স : 65 লিঙ্গ : মহিলা	ফটো উপলব্ধ	273	WB/24/161/381479	নাম : চন্দনা ব্রহ্ম স্বামীর নাম: শঙ্কর ব্রহ্ম বাড়ির নং : 60 বয়স : 63 লিঙ্গ : মহিলা	ফটো উপলব্ধ
274	WB/24/161/381089	নাম : শ্যামল ব্রহ্ম পিতার নাম: রঞ্জিত চন্দ্র ব্রহ্ম বাড়ির নং : 60 বয়স : 55 লিঙ্গ : পুরুষ	ফটো উপলব্ধ	275	WB/24/161/381194	নাম : শান্তনু ব্রহ্ম পিতার নাম: হরিপদ ব্রহ্ম বাড়ির নং : 60 বয়স : 49 লিঙ্গ : পুরুষ	ফটো উপলব্ধ	276	WB/24/161/381068	নাম : স্বপন ভৌমিক পিতার নাম: যতীন্দ্র ভৌমিক বাড়ির নং : 62 বয়স : 67 লিঙ্গ : পুরুষ	ফটো উপলব্ধ
277	WB/24/161/381476	নাম : ছায়া ভৌমিক স্বামীর নাম: যতীন্দ্র ভৌমিক বাড়ির নং : 62 বয়স : 65 লিঙ্গ : মহিলা	ফটো উপলব্ধ	278	WB/24/161/381057	নাম : উত্তম ভৌমিক পিতার নাম: যতীন্দ্র ভৌমিক বাড়ির নং : 62 বয়স : 62 লিঙ্গ : পুরুষ	ফটো উপলব্ধ	279	BLG2256154	নাম : মিনতী ভৌমিক স্বামীর নাম: স্বপন ভৌমিক বাড়ির নং : 62 বয়স : 58 লিঙ্গ : মহিলা	ফটো উপলব্ধ
280	NAM1311877	নাম : শুভজিৎ ভৌমিক পিতার নাম: স্বপন ভৌমিক বাড়ির নং : 62 বয়স : 30 লিঙ্গ : পুরুষ	ফটো উপলব্ধ	281	WB/24/161/381178	নাম : ভজন মজুমদার মায়ের নাম: মিনু মজুমদার বাড়ির নং : 62 বয়স : 63 লিঙ্গ : মহিলা	ফটো উপলব্ধ	282	WB/24/161/381328	নাম : শিপ্রা মজুমদার স্বামীর নাম: ভজন মজুমদার বাড়ির নং : 62 বয়স : 59 লিঙ্গ : মহিলা	ফটো উপলব্ধ
283	WB/24/161/381410	নাম : রতন ভৌমিক পিতার নাম: হরেন্দ্র ভৌমিক বাড়ির নং : 62/6 বয়স : 63 লিঙ্গ : পুরুষ	ফটো উপলব্ধ	284	WB/24/161/381444	নাম : সমিতা ভৌমিক স্বামীর নাম: রতন ভৌমিক বাড়ির নং : 62/6 বয়স : 58 লিঙ্গ : মহিলা	ফটো উপলব্ধ	285	NAM0388884	নাম : ঈশিতা ভৌমিক পিতার নাম: রতন ভৌমিক বাড়ির নং : 62/6 বয়স : 39 লিঙ্গ : মহিলা	ফটো উপলব্ধ
286	BLG2259208	নাম : রামচন্দ্র রায় পিতার নাম: ব্রজেন্দ্র রায় বাড়ির নং : 62B বয়স : 75 লিঙ্গ : পুরুষ	ফটো উপলব্ধ	287	BLG2259216	নাম : বিনা রায় স্বামীর নাম: রামচন্দ্র রায় বাড়ির নং : 62B বয়স : 64 লিঙ্গ : মহিলা	ফটো উপলব্ধ	288	WB/24/161/387775	নাম : মুক্তি দাস স্বামীর নাম: স্বপন দাস বাড়ির নং : 62-C বয়স : 56 লিঙ্গ : মহিলা	ফটো উপলব্ধ
289	NAM1895853	নাম : ইন্দুভূষণ দাস পিতার নাম: অধীরচন্দ্র দাস বাড়ির নং : 63 বয়স : 75 লিঙ্গ : পুরুষ	ফটো উপলব্ধ	290	WB/24/161/381159	নাম : রত্না দাস স্বামীর নাম: ইন্দুভূষণ দাস বাড়ির নং : 63 বয়স : 72 লিঙ্গ : মহিলা	ফটো উপলব্ধ	291	WB/24/161/381082	নাম : দিলীপ দাস পিতার নাম: অধীরচন্দ্র দাস বাড়ির নং : 63 বয়স : 71 লিঙ্গ : পুরুষ	ফটো উপলব্ধ
292	NAM1895838	নাম : রীনা দাস পিতার নাম: অধীর চন্দ্র দাস বাড়ির নং : 63 বয়স : 64 লিঙ্গ : মহিলা	ফটো উপলব্ধ	293	WB/24/161/381205	নাম : পৌতম কুমার দাস পিতার নাম: অধীর চন্দ্র দাস বাড়ির নং : 63 বয়স : 62 লিঙ্গ : পুরুষ	ফটো উপলব্ধ	294	WB/24/161/381085	নাম : লতা দাস পিতার নাম: অধীরচন্দ্র দাস বাড়ির নং : 63 বয়স : 60 লিঙ্গ : মহিলা	ফটো উপলব্ধ
295	BLG2259109	নাম : অমিত দাস পিতার নাম: দিলীপ কুমার দাস বাড়ির নং : 63 বয়স : 42 লিঙ্গ : পুরুষ	ফটো উপলব্ধ	296	BLG2618387	নাম : সুমিত কুমার দাস পিতার নাম: দিলীপ দাস বাড়ির নং : 63 বয়স : 39 লিঙ্গ : পুরুষ	ফটো উপলব্ধ	297	NAM0904946	নাম : তন্ময় দাস পিতার নাম: ইন্দুভূষণ দাস বাড়ির নং : 63 বয়স : 35 লিঙ্গ : পুরুষ	ফটো উপলব্ধ
298	NAM2057040	নাম : পৌতম মজুমদার পিতার নাম: আশুতোষ মজুমদার বাড়ির নং : 68 বয়স : 53 লিঙ্গ : পুরুষ	ফটো উপলব্ধ	299	NAM1983808	নাম : সুরঞ্জনা মজুমদার পিতার নাম: পৌতম মজুমদার বাড়ির নং : 68 বয়স : 22 লিঙ্গ : মহিলা	ফটো উপলব্ধ	300	NCS1762103	নাম : রিয়া রায় স্বামীর নাম: অভিজীত রায় বাড়ির নং : 68/1 বয়স : 30 লিঙ্গ : মহিলা	ফটো উপলব্ধ

বিধানসভা নির্বাচনক্ষেত্রের নং, নাম : 169-বালী  
ভাগ নং, নাম : 1-ভট্টনগর (1/2,5/1,16ই,40-59)

301	BLG2617744	ফটো উপলব্ধ	302	NAM1833599	ফটো উপলব্ধ	303	NAM1738707	ফটো উপলব্ধ
নাম : মিনু রানী ব্যানার্জী স্বামীর নাম: তরুণ ব্যানার্জী বাড়ির নং : 69/2 বয়স : 79 লিঙ্গ : মহিলা			নাম : নিমাই কুমার ব্যানার্জী পিতার নাম: বিজয় ব্যানার্জী বাড়ির নং : 69/2 বয়স : 60 লিঙ্গ : পুরুষ			নাম : স্বাতী ব্যানার্জী স্বামীর নাম: নিমাই কুমার ব্যানার্জী বাড়ির নং : 69/2 বয়স : 56 লিঙ্গ : মহিলা		
304	NAM1226364	ফটো উপলব্ধ	305	BLG2256261	ফটো উপলব্ধ	306	NAM1312024	ফটো উপলব্ধ
নাম : সুদেষ্ণা ব্যানার্জী পিতার নাম: নিমাই কুমার ব্যানার্জী বাড়ির নং : 69/3 বয়স : 31 লিঙ্গ : মহিলা			নাম : শান্তনু রঞ্জন সরকার পিতার নাম: স্বদেশ রঞ্জন সরকার বাড়ির নং : 75 বয়স : 53 লিঙ্গ : পুরুষ			নাম : প্রসেনজিৎ বা পিতার নাম: সুধীর বা বাড়ির নং : 75/A বয়স : 32 লিঙ্গ : পুরুষ		
307	NAM1895804	ফটো উপলব্ধ	308	NAM1895820	ফটো উপলব্ধ	309	BLG2444180	ফটো উপলব্ধ
নাম : সঞ্জয় কুমার ভৌমিক পিতার নাম: বীরেন্দ্র ভৌমিক বাড়ির নং : 75/জী বয়স : 71 লিঙ্গ : পুরুষ			নাম : দিপালী ভৌমিক স্বামীর নাম: সঞ্জয় কুমার ভৌমিক বাড়ির নং : 75/জী বয়স : 65 লিঙ্গ : মহিলা			নাম : সন্দীপ্ত ভৌমিক পিতার নাম: সঞ্জয় কুমার ভৌমিক বাড়ির নং : 75/জী বয়স : 41 লিঙ্গ : পুরুষ		
310	BLG2618379	ফটো উপলব্ধ	311	WB/24/161/381424	ফটো উপলব্ধ	312	BLG2256303	ফটো উপলব্ধ
নাম : সুব্রতা ভৌমিক স্বামীর নাম: সন্দীপ্ত ভৌমিক বাড়ির নং : 75/জী বয়স : 39 লিঙ্গ : মহিলা			নাম : হারাধন দে পিতার নাম: ত্রিবেণী দে বাড়ির নং : 78 বয়স : 59 লিঙ্গ : পুরুষ			নাম : ডালিয়া দে স্বামীর নাম: হারাধন দে বাড়ির নং : 78 বয়স : 55 লিঙ্গ : মহিলা		
313	BLG1125293	ফটো উপলব্ধ	314	BLG1125459	ফটো উপলব্ধ	315	BLG1125475	ফটো উপলব্ধ
নাম : গোপাল গুহ পিতার নাম: হরিপদ গুহ বাড়ির নং : 79 বয়স : 71 লিঙ্গ : পুরুষ			নাম : শক্ত নাথ গুহ পিতার নাম: হরিপদ গুহ বাড়ির নং : 79 বয়স : 64 লিঙ্গ : পুরুষ			নাম : বলরাম গুহ পিতার নাম: হরিপদ গুহ বাড়ির নং : 79 বয়স : 60 লিঙ্গ : পুরুষ		
316	BLG2256329	ফটো উপলব্ধ	317	BLG2256345	ফটো উপলব্ধ	318	NAM1813476	ফটো উপলব্ধ
নাম : শোভা হাজরা স্বামীর নাম: ইন্দ্রজিত হাজরা বাড়ির নং : 81 বয়স : 68 লিঙ্গ : মহিলা			নাম : শুভেন্দু হাজরা পিতার নাম: ইন্দ্রজিত হাজরা বাড়ির নং : 81 বয়স : 54 লিঙ্গ : পুরুষ			নাম : সোমনাথ ভৌমিক পিতার নাম: সমির ভৌমিক বাড়ির নং : 82 বয়স : 24 লিঙ্গ : পুরুষ		
319	BLG2256428	ফটো উপলব্ধ	320	NAM1637552	ফটো উপলব্ধ	321	WB/24/161/381512	ফটো উপলব্ধ
নাম : সুমন ভৌমিক পিতার নাম: শঙ্কর ভৌমিক বাড়ির নং : 82 বয়স : 47 লিঙ্গ : পুরুষ			নাম : প্রিয়াংকা ভৌমিক স্বামীর নাম: সুমন ভৌমিক বাড়ির নং : 82 বয়স : 38 লিঙ্গ : মহিলা			নাম : উষা দাস স্বামীর নাম: নিত্যগোপাল দাস বাড়ির নং : 83 বয়স : 67 লিঙ্গ : মহিলা		
322	BLG2256444	ফটো উপলব্ধ	323	WB/24/161/381504	ফটো উপলব্ধ	324	BLG2617827	ফটো উপলব্ধ
নাম : ইতু দাস পিতার নাম: নারায়ন দাস বাড়ির নং : 83 বয়স : 58 লিঙ্গ : মহিলা			নাম : ছবি দাস পিতার নাম: নারায়নচন্দ্র দাস বাড়ির নং : 83 বয়স : 56 লিঙ্গ : মহিলা			নাম : প্রদীপ মহাজন পিতার নাম: হীরেন্দ্র মহাজন বাড়ির নং : 83 বয়স : 64 লিঙ্গ : পুরুষ		
325	BLG2256469	ফটো উপলব্ধ	326	NAM1519156	ফটো উপলব্ধ	327	NAM1812601	ফটো উপলব্ধ
নাম : টুটু মহাজন স্বামীর নাম: প্রদীপ মহাজন বাড়ির নং : 83 বয়স : 56 লিঙ্গ : মহিলা			নাম : অভিজিৎ মহাজন পিতার নাম: প্রদীপ মহাজন বাড়ির নং : 83 বয়স : 33 লিঙ্গ : পুরুষ			নাম : অপর্ণা মহাজন স্বামীর নাম: অভিজিত মহাজন বাড়ির নং : 83 বয়স : 25 লিঙ্গ : মহিলা		
328	NAM1615699	ফটো উপলব্ধ	329	NAM1481464	ফটো উপলব্ধ	330	NAM1615681	ফটো উপলব্ধ
নাম : মঞ্জু ঘোষ স্বামীর নাম: সত্যেন্দ্র নাথ ঘোষ বাড়ির নং : 85 বয়স : 78 লিঙ্গ : মহিলা			নাম : শুভজিৎ ঘোষ পিতার নাম: সত্যেন্দ্র নাথ ঘোষ বাড়ির নং : 85 বয়স : 44 লিঙ্গ : পুরুষ			নাম : জয়শ্রী ঘোষ স্বামীর নাম: শুভজিৎ ঘোষ বাড়ির নং : 85 বয়স : 35 লিঙ্গ : মহিলা		

বিধানসভা নির্বাচনক্ষেত্রের নং, নাম : 169-বালী  
ভাগ নং, নাম : 1-ভট্টনগর (1/2,5/1,16ই,40-59)

331	WB/24/161/381492	নাম : কৃষ্ণা দেব স্বামীর নাম: গৌরাজ দেব বাড়ির নং : 86 বয়স : 67 লিঙ্গ : মহিলা	ফটো উপলব্ধ	332	WB/24/161/381326	নাম : বিজলী দেব পিতার নাম: জলধর দেব বাড়ির নং : 86 বয়স : 57 লিঙ্গ : মহিলা	ফটো উপলব্ধ	333	NAM1709377	নাম : অয়ন ভূঞা পিতার নাম: তপন কুমার ভূঞা বাড়ির নং : 86/3 বয়স : 25 লিঙ্গ : পুরুষ	ফটো উপলব্ধ
334	NAM1934074	নাম : অরীজীত সিংহ মায়ের নাম: সিংহ সিং বাড়ির নং : 86/3 বয়স : 23 লিঙ্গ : পুরুষ	ফটো উপলব্ধ	335	WB/24/161/381209	নাম : রমাপদ মুখার্জী পিতার নাম: অশ্বিনী মুখার্জী বাড়ির নং : 87 বয়স : 94 লিঙ্গ : পুরুষ	ফটো উপলব্ধ	336	NAM2057701	নাম : গনেশ মুখার্জী পিতার নাম: রমাপদ মুখার্জী বাড়ির নং : 87 বয়স : 55 লিঙ্গ : পুরুষ	ফটো উপলব্ধ
337	WB/24/161/381448	নাম : সজল বসু পিতার নাম: হীরলাল বসু বাড়ির নং : 88 বয়স : 55 লিঙ্গ : পুরুষ	ফটো উপলব্ধ	338	BLG2617843	নাম : পম্পা বসু স্বামীর নাম: সজল বসু বাড়ির নং : 88 বয়স : 44 লিঙ্গ : মহিলা	ফটো উপলব্ধ	339	BLG2256550	নাম : কাজল বসুদাস মায়ের নাম: নিতা বসুদাস বাড়ির নং : 88 বয়স : 60 লিঙ্গ : পুরুষ	ফটো উপলব্ধ
340	NAM1226141	নাম : মৌসুমী বসু দাস স্বামীর নাম: কাজল বসু দাস বাড়ির নং : 88 বয়স : 49 লিঙ্গ : মহিলা	ফটো উপলব্ধ	341	NAM1813500	নাম : রিয়া দাস পিতার নাম: দেবাংশু দাস বাড়ির নং : 89 বয়স : 26 লিঙ্গ : মহিলা	ফটো উপলব্ধ	342	NAM1737634	নাম : স্নেহাংশু কুমার দাস পিতার নাম: শান্তিরঞ্জন দাস বাড়ির নং : 89 বয়স : 61 লিঙ্গ : পুরুষ	ফটো উপলব্ধ
343	WB/24/161/381485	নাম : দেবশঙ্কু দাস পিতার নাম: শান্তিরঞ্জন দাস বাড়ির নং : 89 বয়স : 55 লিঙ্গ : পুরুষ	ফটো উপলব্ধ	344	BLG2256576	নাম : অঞ্জনা দাস স্বামীর নাম: দেবাংশু দাস বাড়ির নং : 89 বয়স : 50 লিঙ্গ : মহিলা	ফটো উপলব্ধ	345	BLG2444206	নাম : মনি চৌধুরী স্বামীর নাম: সরব চৌধুরী বাড়ির নং : 90 বয়স : 59 লিঙ্গ : মহিলা	ফটো উপলব্ধ
346	NAM1585553	নাম : বর্না পাল স্বামীর নাম: অলোক পাল বাড়ির নং : 90 বয়স : 44 লিঙ্গ : মহিলা	ফটো উপলব্ধ	347	WB/24/161/381388	নাম : গোলাপী পাল স্বামীর নাম: অজিত পাল বাড়ির নং : 90 বয়স : 79 লিঙ্গ : মহিলা	ফটো উপলব্ধ	348	BLG2617868	নাম : অলোক পাল পিতার নাম: অজিত পাল বাড়ির নং : 90 বয়স : 54 লিঙ্গ : পুরুষ	ফটো উপলব্ধ
349	BLG1125558	নাম : সীমা পাল পিতার নাম: অজিত পাল বাড়ির নং : 90 বয়স : 47 লিঙ্গ : মহিলা	ফটো উপলব্ধ	350	WB/24/161/381352	নাম : সুবোধ পাল পিতার নাম: রাখাল পাল বাড়ির নং : 91 বয়স : 72 লিঙ্গ : পুরুষ	ফটো উপলব্ধ	351	NAM2057719	নাম : শ্যামলী পাল স্বামীর নাম: সুবোধ চন্দ্র পাল বাড়ির নং : 91 বয়স : 67 লিঙ্গ : মহিলা	ফটো উপলব্ধ
352	BLG1128198	নাম : শেখর পাল পিতার নাম: সুবোধ চন্দ্র পাল বাড়ির নং : 91 বয়স : 47 লিঙ্গ : পুরুষ	ফটো উপলব্ধ	353	BLG1127323	নাম : সুজয় পাল পিতার নাম: সুবোধ পাল বাড়ির নং : 91 বয়স : 46 লিঙ্গ : পুরুষ	ফটো উপলব্ধ	354	NAM1311802	নাম : সঙ্গীতা পাল স্বামীর নাম: সুজয় পাল বাড়ির নং : 91 বয়স : 35 লিঙ্গ : মহিলা	ফটো উপলব্ধ
355	WB/24/161/381463	নাম : সান্তনা দে স্বামীর নাম: চন্দন দে বাড়ির নং : 92/1 বয়স : 64 লিঙ্গ : মহিলা	ফটো উপলব্ধ	356	BLG1125806	নাম : ঝুস্পা দে অন্যান্য: চন্দন দে বাড়ির নং : 92/1 বয়স : 46 লিঙ্গ : মহিলা	ফটো উপলব্ধ	357	WB/24/161/381010	নাম : চন্দন কুমার দে পিতার নাম: প্রভাত চন্দ্র দে বাড়ির নং : 92/1 বয়স : 72 লিঙ্গ : পুরুষ	ফটো উপলব্ধ
358	NAM1693308	নাম : সীমা পিপলাই স্বামীর নাম: উজ্জল পিপলাই বাড়ির নং : 94 বয়স : 47 লিঙ্গ : মহিলা	ফটো উপলব্ধ	359	NAM1994912	নাম : কাজল পিপলাই পিতার নাম: কালিপদ পিপলাই বাড়ির নং : 94 বয়স : 60 লিঙ্গ : পুরুষ	ফটো উপলব্ধ	360	NAM1730746	নাম : উজ্জল পিপলাই পিতার নাম: কালিপদ পিপলাই বাড়ির নং : 94 বয়স : 54 লিঙ্গ : পুরুষ	ফটো উপলব্ধ

বিধানসভা নির্বাচনক্ষেত্রের নং, নাম : 169-বালী  
ভাগ নং, নাম : 1-ভট্টনগর (1/2,5/1,16ই,40-59)

361	WB/24/161/381215	362	NAM1145507	363	NAM0904029
নাম : চঞ্চল পিপলাই পিতার নাম: কালিপদ পিপলাই বাড়ির নং : 94 বয়স : 52 লিঙ্গ : পুরুষ	ফটো উপলব্ধ	নাম : সন্ধ্যা পিপলাই স্বামীর নাম: কালিপদ পিপলাই বাড়ির নং : 94 বয়স : 57 লিঙ্গ : মহিলা	ফটো উপলব্ধ	নাম : সোমা পিপলাই স্বামীর নাম: চঞ্চল পিপলাই বাড়ির নং : 94 বয়স : 41 লিঙ্গ : মহিলা	ফটো উপলব্ধ
364	NAM1668862	365	WB/24/161/381461	366	WB/24/161/381090
নাম : পিয়া পিপলাই পিতার নাম: কালিপদ পিপলাই বাড়ির নং : 94 বয়স : 28 লিঙ্গ : মহিলা	ফটো উপলব্ধ	নাম : মিনা ঘোষ স্বামীর নাম: বিজয়কৃষ্ণ ঘোষ বাড়ির নং : 96 বয়স : 70 লিঙ্গ : মহিলা	ফটো উপলব্ধ	নাম : বিশ্বরূপ ঘোষ পিতার নাম: বিজয়কৃষ্ণ ঘোষ বাড়ির নং : 96 বয়স : 50 লিঙ্গ : পুরুষ	ফটো উপলব্ধ
367	NAM0389601	368	NAM1311836	369	NAM1812189
নাম : অম্বরিশ ঘোষ পিতার নাম: বিজয় ঘোষ বাড়ির নং : 96 বয়স : 46 লিঙ্গ : পুরুষ	ফটো উপলব্ধ	নাম : মানসী ঘোষ স্বামীর নাম: অম্বরীষ ঘোষ বাড়ির নং : 96 বয়স : 42 লিঙ্গ : মহিলা	ফটো উপলব্ধ	নাম : সরস্বতী ঘোষ স্বামীর নাম: বীশ্বরূপ ঘোষ বাড়ির নং : 96 বয়স : 42 লিঙ্গ : মহিলা	ফটো উপলব্ধ
370	BLG2256626	371	BLG2256634	372	BLG2256642
নাম : তপন কুমার ঘোষ পিতার নাম: গোস্টবিহারী ঘোষ বাড়ির নং : 97 বয়স : 68 লিঙ্গ : পুরুষ	ফটো উপলব্ধ	নাম : ডলি ঘোষ স্বামীর নাম: তপন ঘোষ বাড়ির নং : 97 বয়স : 63 লিঙ্গ : মহিলা	ফটো উপলব্ধ	নাম : অরিজিৎ ঘোষ পিতার নাম: তপন ঘোষ বাড়ির নং : 97 বয়স : 42 লিঙ্গ : পুরুষ	ফটো উপলব্ধ
373	WB/24/161/381176	374	WB/24/161/381402	375	WB/24/161/381077
নাম : রীনা দে স্বামীর নাম: শিবগোপাল দে বাড়ির নং : 98 বয়স : 66 লিঙ্গ : মহিলা	ফটো উপলব্ধ	নাম : তপন দে পিতার নাম: শঙ্কর দে বাড়ির নং : 98 বয়স : 60 লিঙ্গ : পুরুষ	ফটো উপলব্ধ	নাম : বিমল দে পিতার নাম: শঙ্কর দে বাড়ির নং : 98 বয়স : 53 লিঙ্গ : পুরুষ	ফটো উপলব্ধ
376	BLG2256659	377	BLG2256667	378	NAM1311927
নাম : অমল দে পিতার নাম: সংকর দে বাড়ির নং : 98 বয়স : 47 লিঙ্গ : পুরুষ	ফটো উপলব্ধ	নাম : রুনু দে স্বামীর নাম: অমল দে বাড়ির নং : 98 বয়স : 44 লিঙ্গ : মহিলা	ফটো উপলব্ধ	নাম : নির্মালা গোস্বামী স্বামীর নাম: সুকুমার গোস্বামী বাড়ির নং : 101/1 বয়স : 53 লিঙ্গ : মহিলা	ফটো উপলব্ধ
379	NAM1836923	380	WB/24/161/381266	381	NAM1836618
নাম : বাদল সেন পিতার নাম: ফনীভূষণ সেন বাড়ির নং : 101/1 বয়স : 57 লিঙ্গ : পুরুষ	ফটো উপলব্ধ	নাম : অজিত সেন পিতার নাম: ফনীভূষণ সেন বাড়ির নং : 101/1 বয়স : 55 লিঙ্গ : পুরুষ	ফটো উপলব্ধ	নাম : ঝরনা সেন স্বামীর নাম: বাদল সেন বাড়ির নং : 101/1 বয়স : 54 লিঙ্গ : মহিলা	ফটো উপলব্ধ
382	BLG2256691	383	WB/24/161/381250	384	NAM1481472
নাম : শিখা সেন স্বামীর নাম: অজিত সেন বাড়ির নং : 101/1 বয়স : 52 লিঙ্গ : মহিলা	ফটো উপলব্ধ	নাম : বিপ্লব সেন পিতার নাম: দীপক সেন বাড়ির নং : 101/1 বয়স : 48 লিঙ্গ : পুরুষ	ফটো উপলব্ধ	নাম : সুলেখা সেন স্বামীর নাম: সুকুমার সেন বাড়ির নং : 101/1 বয়স : 48 লিঙ্গ : মহিলা	ফটো উপলব্ধ
385	BLG2256683	386	NAM0389742	387	NAM1518968
নাম : প্রবীর সেন পিতার নাম: দীপক সেন বাড়ির নং : 101/1 বয়স : 43 লিঙ্গ : পুরুষ	ফটো উপলব্ধ	নাম : পার্থ সেন পিতার নাম: দীপক সেন বাড়ির নং : 101/1 বয়স : 37 লিঙ্গ : পুরুষ	ফটো উপলব্ধ	নাম : অনিষা সেন পিতার নাম: অজিত সেন বাড়ির নং : 101/1 বয়স : 28 লিঙ্গ : মহিলা	ফটো উপলব্ধ
388	WB/24/161/381034	389	WB/24/161/381225	390	NAM1430610
নাম : ভাস্কর জ্যোতি সেন পিতার নাম: সীতাংগ সেন বাড়ির নং : 101/2 বয়স : 60 লিঙ্গ : পুরুষ	ফটো উপলব্ধ	নাম : সোমা সেন স্বামীর নাম: ভাস্কর জ্যোতি সেন বাড়ির নং : 101/2 বয়স : 53 লিঙ্গ : মহিলা	ফটো উপলব্ধ	নাম : সৌমালা সেন পিতার নাম: ভাস্করজ্যোতি সেন বাড়ির নং : 101/2 বয়স : 29 লিঙ্গ : পুরুষ	ফটো উপলব্ধ

বিধানসভা নির্বাচনক্ষেত্রের নং, নাম : 169-বালী  
ভাগ নং, নাম : 1-ভট্টনগর (1/2,5/1,16ই,40-59)

391	NAM1637529	ফটো উপলব্ধ	392	NAM1637537	ফটো উপলব্ধ	393	NAM1904531	ফটো উপলব্ধ
নাম : ছোটেলাল রজক পিতার নাম : রামদেও রজক বাড়ির নং : 101/2/1 বয়স : 48 লিঙ্গ : পুরুষ			নাম : রিতুদেবী রজক স্বামীর নাম : ছোটেলাল রজক বাড়ির নং : 101/2/1 বয়স : 45 লিঙ্গ : মহিলা			নাম : ঋতিকা কুমারী রজক পিতার নাম : ছোটেলাল রজক বাড়ির নং : 101/2/1 বয়স : 23 লিঙ্গ : মহিলা		
394	WB/24/161/381080	ফটো উপলব্ধ	395	WB/24/161/381400	ফটো উপলব্ধ	396	WB/24/161/381035	ফটো উপলব্ধ
নাম : শঙ্কর দাস পিতার নাম : মাখনলাল দাস বাড়ির নং : 102 বয়স : 65 লিঙ্গ : পুরুষ			নাম : বলাই চন্দ্র দাস পিতার নাম : মাখনলাল দাস বাড়ির নং : 102 বয়স : 59 লিঙ্গ : পুরুষ			নাম : উত্তম দাস পিতার নাম : মাখন দাস বাড়ির নং : 102 বয়স : 58 লিঙ্গ : পুরুষ		
397	BLG2444164	ফটো উপলব্ধ	398	BLG2444099	ফটো উপলব্ধ	399	NAM1910215	ফটো উপলব্ধ
নাম : শিপ্রা দাস স্বামীর নাম : শঙ্কর দাস বাড়ির নং : 102 বয়স : 54 লিঙ্গ : মহিলা			নাম : সুমিতা দাস স্বামীর নাম : বলাই চন্দ্র দাস বাড়ির নং : 102 বয়স : 50 লিঙ্গ : মহিলা			নাম : সমুদ্রা মজুমদার পিতার নাম : সুশান্ত মজুমদার বাড়ির নং : 102 বয়স : 23 লিঙ্গ : পুরুষ		
400	NAM1808898	ফটো উপলব্ধ	401	WB/24/162/591299	ফটো উপলব্ধ	402	NAM1430560	ফটো উপলব্ধ
নাম : সুনীতা মজুমদার নন্দী স্বামীর নাম : সুশান্ত মজুমদার বাড়ির নং : 102 বয়স : 50 লিঙ্গ : মহিলা			নাম : সুশান্ত মজুমদার পিতার নাম : সুভাষ চন্দ্র মজুমদার বাড়ির নং : 102 বয়স : 53 লিঙ্গ : পুরুষ			নাম : শান্তা দে স্বামীর নাম : গৌতম দে বাড়ির নং : 103 বয়স : 49 লিঙ্গ : মহিলা		
403	BLG2256733	ফটো উপলব্ধ	404	BLG2256709	ফটো উপলব্ধ	405	BLG2768687	ফটো উপলব্ধ
নাম : লক্ষীরানী মজুমদার স্বামীর নাম : হরিনারায়ণ মজুমদার বাড়ির নং : 103 বয়স : 58 লিঙ্গ : মহিলা			নাম : অভিজিত মজুমদার পিতার নাম : হারাধন মজুমদার বাড়ির নং : 103 বয়স : 45 লিঙ্গ : পুরুষ			নাম : শান্তনু মজুমদার পিতার নাম : হরিনারায়ণ মজুমদার বাড়ির নং : 103 বয়স : 37 লিঙ্গ : পুরুষ		
406	NAM1226380	ফটো উপলব্ধ	407	WB/24/161/381195	ফটো উপলব্ধ	408	WB/24/161/381196	ফটো উপলব্ধ
নাম : প্রিয়াংকা মজুমদার পিতার নাম : হরিনারায়ণ মজুমদার বাড়ির নং : 103 বয়স : 31 লিঙ্গ : মহিলা			নাম : হারাধন মজুমদার পিতার নাম : সুরেশ মজুমদার বাড়ির নং : 103/1 বয়স : 78 লিঙ্গ : পুরুষ			নাম : অঞ্জলী মজুমদার স্বামীর নাম : হারাধন মজুমদার বাড়ির নং : 103/1 বয়স : 67 লিঙ্গ : মহিলা		
409	NAM0925107	ফটো উপলব্ধ	410	NAM1226422	ফটো উপলব্ধ	411	BLG2444131	ফটো উপলব্ধ
নাম : রোহিনী মজুমদার স্বামীর নাম : অভিজিৎ মজুমদার বাড়ির নং : 103/1 বয়স : 36 লিঙ্গ : মহিলা			নাম : দেবলীনা মজুমদার পিতার নাম : কালীসাধন মজুমদার বাড়ির নং : 103/2 বয়স : 31 লিঙ্গ : মহিলা			নাম : যুথিকা মজুমদার স্বামীর নাম : কালীসাধন মজুমদার বাড়ির নং : 103/2 বয়স : 57 লিঙ্গ : মহিলা		
412	NAM1637586	ফটো উপলব্ধ	413	GYZ2015113	ফটো উপলব্ধ	414	NAM1518919	ফটো উপলব্ধ
নাম : চন্দ্রকান্ত মাজী পিতার নাম : সুকুমার মাজী বাড়ির নং : 105A বয়স : 61 লিঙ্গ : পুরুষ			নাম : রুমা মাজী স্বামীর নাম : চন্দ্রকান্ত মাজী বাড়ির নং : 105A বয়স : 49 লিঙ্গ : মহিলা			নাম : রাহুল ভদ্র পিতার নাম : নারায়ণ ভদ্র বাড়ির নং : 107 বয়স : 28 লিঙ্গ : পুরুষ		
415	NAM1813401	ফটো উপলব্ধ	416	WB/24/161/381338	ফটো উপলব্ধ	417	BLG2259166	ফটো উপলব্ধ
নাম : অয়ন ভদ্র পিতার নাম : নারায়ণ ভদ্র বাড়ির নং : 107 বয়স : 24 লিঙ্গ : পুরুষ			নাম : রীতা মজুমদার স্বামীর নাম : হরিতুষন মজুমদার বাড়ির নং : 108 বয়স : 69 লিঙ্গ : মহিলা			নাম : স্মৃতিকনা মজুমদার স্বামীর নাম : দিলীপ মজুমদার বাড়ির নং : 108 বয়স : 56 লিঙ্গ : মহিলা		
418	BLG2259182	ফটো উপলব্ধ	419	BLG2259190	ফটো উপলব্ধ	420	NAM1712389	ফটো উপলব্ধ
নাম : তুফান মজুমদার পিতার নাম : দিলীপ মজুমদার বাড়ির নং : 108 বয়স : 41 লিঙ্গ : পুরুষ			নাম : সোনালী মজুমদার পিতার নাম : দিলীপ মজুমদার বাড়ির নং : 108 বয়স : 39 লিঙ্গ : মহিলা			নাম : আকাশ মজুমদার পিতার নাম : দিলীপ মজুমদার বাড়ির নং : 108/1 বয়স : 26 লিঙ্গ : পুরুষ		

বিধানসভা নির্বাচনক্ষেত্রের নং, নাম : 169-বালী  
ভাগ নং, নাম : 1-ভট্টনগর (1/2,5/1,16ই,40-59)

421 নাম : তপন দাস পিতার নাম: গৌরাজ দাস বাড়ির নং : 109 বয়স : 60 লিঙ্গ : পুরুষ	NAM2067783 ফটো উপলব্ধ	422 নাম : পীযুষ দাস পিতার নাম: গৌরাজ দাস বাড়ির নং : 109 বয়স : 56 লিঙ্গ : পুরুষ	NAM2057404 ফটো উপলব্ধ	423 নাম : মীনা দাস স্বামীর নাম: পীযুষ দাস বাড়ির নং : 109 বয়স : 46 লিঙ্গ : মহিলা	BLG2444255 ফটো উপলব্ধ
424 নাম : রীনা দাস স্বামীর নাম: তপন দাস বাড়ির নং : 109 বয়স : 46 লিঙ্গ : মহিলা	BLG2444263 ফটো উপলব্ধ	425 নাম : সৌরভ দাস পিতার নাম: বলরাম দাস বাড়ির নং : 109/1 বয়স : 42 লিঙ্গ : পুরুষ	BLG2256808 ফটো উপলব্ধ	426 নাম : নিমাই দাস পিতার নাম: হরিপদ দাস বাড়ির নং : 110 বয়স : 75 লিঙ্গ : পুরুষ	BLG1128503 ফটো উপলব্ধ
427 নাম : পূর্ণিমা দাস স্বামীর নাম: নিমাই দাস বাড়ির নং : 110 বয়স : 72 লিঙ্গ : মহিলা	WB/24/161/381357 ফটো উপলব্ধ	428 নাম : সৌমিত্র দাস পিতার নাম: নিমাই দাস বাড়ির নং : 110 বয়স : 47 লিঙ্গ : পুরুষ	BLG1128644 ফটো উপলব্ধ	429 নাম : তাপসী দাস স্বামীর নাম: সৌমিত্র দাস বাড়ির নং : 110 বয়স : 38 লিঙ্গ : মহিলা	NAM1109065 ফটো উপলব্ধ
430 নাম : শোভা দাস স্বামীর নাম: মাখনলাল দাস বাড়ির নং : 111 বয়স : 74 লিঙ্গ : মহিলা	NAM1481480 ফটো উপলব্ধ	431 নাম : বিশ্বজিত দাস পিতার নাম: মাখনলাল দাস বাড়ির নং : 111 বয়স : 50 লিঙ্গ : পুরুষ	WB/24/161/381290 ফটো উপলব্ধ	432 নাম : নীলদ্রি দাস পিতার নাম: বিশ্বজিত দাস বাড়ির নং : 111 বয়স : 21 লিঙ্গ : পুরুষ	NAM1991546 ফটো উপলব্ধ
433 নাম : সুরজিত দাস পিতার নাম: সুনীল কুমার দাস বাড়ির নং : 112 বয়স : 44 লিঙ্গ : পুরুষ	BLG2256873 ফটো উপলব্ধ	434 নাম : সঞ্জীব দাস পিতার নাম: সুনীল কুমার দাস বাড়ির নং : 112 বয়স : 40 লিঙ্গ : পুরুষ	BLG2444230 ফটো উপলব্ধ	435 নাম : মাধবী মজুমদার স্বামীর নাম: সুপ্রিয় মজুমদার বাড়ির নং : 112 বয়স : 52 লিঙ্গ : মহিলা	WB/13/088/612305 ফটো উপলব্ধ
436 নাম : সংগীতা দাস স্বামীর নাম: সঞ্জীব দাস বাড়ির নং : 112 বয়স : 31 লিঙ্গ : মহিলা	NAM1238930 ফটো উপলব্ধ	437 নাম : দীপাঙ্জন মজুমদার পিতার নাম: স্বপন মজুমদার বাড়ির নং : 112/1 বয়স : 38 লিঙ্গ : পুরুষ	BLG2444271 ফটো উপলব্ধ	438 নাম : শান্ত মজুমদার পিতার নাম: সুর্য কুমার মজুমদার বাড়ির নং : 112/1 A বয়স : 80 লিঙ্গ : পুরুষ	BLG2256915 ফটো উপলব্ধ
439 নাম : রত্না মজুমদার স্বামীর নাম: নিত্যানন্দ মজুমদার বাড়ির নং : 112/1 A বয়স : 77 লিঙ্গ : মহিলা	WB/24/161/381334 ফটো উপলব্ধ	440 নাম : শিবপদ মজুমদার পিতার নাম: সুর্য মজুমদার বাড়ির নং : 112/1 A বয়স : 76 লিঙ্গ : পুরুষ	WB/24/161/381117 ফটো উপলব্ধ	441 নাম : বন্দনা মজুমদার স্বামীর নাম: শিবপদ মজুমদার বাড়ির নং : 112/1 A বয়স : 66 লিঙ্গ : মহিলা	WB/24/161/381339 ফটো উপলব্ধ
442 নাম : সুদীপ মজুমদার পিতার নাম: তপন মজুমদার বাড়ির নং : 112/1A বয়স : 40 লিঙ্গ : পুরুষ	BLG2259141 ফটো উপলব্ধ	443 নাম : সঞ্জীব মজুমদার পিতার নাম: স্বপন মজুমদার বাড়ির নং : 112/1/এ বয়স : 42 লিঙ্গ : পুরুষ	BLG2256881 ফটো উপলব্ধ	444 নাম : স্বপন মজুমদার পিতার নাম: সুর্য মজুমদার বাড়ির নং : 112/1/B বয়স : 74 লিঙ্গ : পুরুষ	WB/24/161/381299 ফটো উপলব্ধ
445 নাম : স্বপ্না মজুমদার স্বামীর নাম: স্বপন মজুমদার বাড়ির নং : 112/1/B বয়স : 67 লিঙ্গ : মহিলা	WB/24/161/381252 ফটো উপলব্ধ	446 নাম : প্রিয়াঙ্কা মজুমদার স্বামীর নাম: দীপাঙ্জন মজুমদার বাড়ির নং : 112/1/B বয়স : 33 লিঙ্গ : মহিলা	SY1042340 ফটো উপলব্ধ	447 নাম : পুতুল মজুমদার স্বামীর নাম: সঞ্জীব মজুমদার বাড়ির নং : ১১২/১/সি বয়স : 32 লিঙ্গ : মহিলা	IQN0477273 ফটো উপলব্ধ
448 নাম : সুশান্ত মজুমদার পিতার নাম: নিত্যানন্দ মজুমদার বাড়ির নং : 112/1/E বয়স : 48 লিঙ্গ : পুরুষ	BLG2256907 ফটো উপলব্ধ	449 নাম : কল্যাণ কুমার সিংহ রায় পিতার নাম: জয়কুমার সিংহরায় বাড়ির নং : 113 বয়স : 70 লিঙ্গ : পুরুষ	NAM1836592 ফটো উপলব্ধ	450 নাম : প্রমোদ কুমার সিংহ রায় পিতার নাম: জয়কুমার সিংহরায় বাড়ির নং : 113 বয়স : 83 লিঙ্গ : মহিলা	NAM1835834 ফটো উপলব্ধ

বিধানসভা নির্বাচনক্ষেত্রের নং, নাম : 169-বালী  
ভাগ নং, নাম : 1-ভট্টনগর (1/2,5/1,16ই,40-59)

451 নাম : সর্ব মঙ্গলা সিংহ রায় স্বামীর নাম: কল্যান সিংহরায় বাড়ির নং : 113 বয়স : 66 লিঙ্গ : মহিলা	NAM1836568 ফটো উপলব্ধ	452 নাম : শান্তনু সিংহ রায় পিতার নাম: প্রমোদ রঞ্জন সিংহ রায় বাড়ির নং : 113 বয়স : 42 লিঙ্গ : পুরুষ	BLG2256972 ফটো উপলব্ধ	453 নাম : তপতী সিংহরায় স্বামীর নাম: প্রমোদ সিংহরায় বাড়ির নং : 113 বয়স : 72 লিঙ্গ : মহিলা	WB/24/161/381458 ফটো উপলব্ধ
454 নাম : জগদীশ চন্দ্র দেব পিতার নাম: চন্দ্রকান্ত দেব বাড়ির নং : 114 বয়স : 86 লিঙ্গ : পুরুষ	BLG2256980 ফটো উপলব্ধ	455 নাম : বৈশালী দেব গুহ স্বামীর নাম: অভিজিৎ গুহ বাড়ির নং : 114 বয়স : 53 লিঙ্গ : মহিলা	BLG2617967 ফটো উপলব্ধ	456 নাম : স্বপন কুমার দে পিতার নাম: রায় মোহন দে বাড়ির নং : 114/1 বয়স : 65 লিঙ্গ : পুরুষ	BLG2768810 ফটো উপলব্ধ
457 নাম : আভারানী দে স্বামীর নাম: স্বপন কুমার দে বাড়ির নং : 114/1 বয়স : 58 লিঙ্গ : মহিলা	BLG1125376 ফটো উপলব্ধ	458 নাম : পলাশ দে পিতার নাম: স্বপন কুমার দে বাড়ির নং : 114/1 বয়স : 39 লিঙ্গ : পুরুষ	NAM0390302 ফটো উপলব্ধ	459 নাম : জয়শ্রী রায় স্বামীর নাম: মৃদুল কান্তি রায় বাড়ির নং : 115 বয়স : 43 লিঙ্গ : মহিলা	NAM1712413 ফটো উপলব্ধ
460 নাম : মলিনা দে পিতার নাম: শিশুরঞ্জন দে বাড়ির নং : 115 বয়স : 73 লিঙ্গ : মহিলা	MLN1010602 ফটো উপলব্ধ	461 নাম : মৃদুল কান্তি রে পিতার নাম: মুগাল কান্তি রে বাড়ির নং : 115 বয়স : 50 লিঙ্গ : পুরুষ	NAM2063212 ফটো উপলব্ধ	462 নাম : সাহিল রায় পিতার নাম: হরি কুমার রয় বাড়ির নং : 117 বয়স : 28 লিঙ্গ : পুরুষ	NAM1519164 ফটো উপলব্ধ
463 নাম : অঙ্কিতা দে পিতার নাম: তরুণ দে বাড়ির নং : 118 বয়স : 26 লিঙ্গ : মহিলা	NAM1712397 ফটো উপলব্ধ	464 নাম : দুলালকান্তি দে পিতার নাম: বরদা দে বাড়ির নং : 118 বয়স : 74 লিঙ্গ : পুরুষ	NAM1996099 ফটো উপলব্ধ	465 নাম : গুজারানী দে স্বামীর নাম: সত্যেন্দ্র দে বাড়ির নং : 118 বয়স : 75 লিঙ্গ : মহিলা	WB/24/161/381452 ফটো উপলব্ধ
466 নাম : মিনতিরানী দে স্বামীর নাম: দুলাল কান্তি দে বাড়ির নং : 118 বয়স : 72 লিঙ্গ : মহিলা	WB/24/161/381123 ফটো উপলব্ধ	467 নাম : শ্যামলী দে স্বামীর নাম: তরুণ দে বাড়ির নং : 118 বয়স : 63 লিঙ্গ : মহিলা	NAM0799049 ফটো উপলব্ধ	468 নাম : তরুণ দে পিতার নাম: অম্বদা দে বাড়ির নং : 118 বয়স : 62 লিঙ্গ : পুরুষ	WB/24/161/381153 ফটো উপলব্ধ
469 নাম : বর্ণালী দে স্বামীর নাম: রথীন্দ্র নারায়ণ দে বাড়ির নং : 118 বয়স : 56 লিঙ্গ : মহিলা	WB/26/179/453162 ফটো উপলব্ধ	470 নাম : অঞ্জনা দে স্বামীর নাম: অরুণ দে বাড়ির নং : 118 বয়স : 52 লিঙ্গ : মহিলা	BLG2617975 ফটো উপলব্ধ	471 নাম : কেকা দে পিতার নাম: সত্যেন্দ্র দে বাড়ির নং : 118 বয়স : 51 লিঙ্গ : মহিলা	WB/24/161/381451 ফটো উপলব্ধ
472 নাম : শর্মীক দে পিতার নাম: মনিন্দ্র নারায়ণ দে বাড়ির নং : 118 বয়স : 42 লিঙ্গ : পুরুষ	BLG2257012 ফটো উপলব্ধ	473 নাম : অর্ঘ্য দে পিতার নাম: অরুণ কুমার দে বাড়ির নং : 118 বয়স : 33 লিঙ্গ : পুরুষ	NAM1032135 ফটো উপলব্ধ	474 নাম : রীজীতা দে পিতার নাম: রথিন্দ্র নারায়ণ দে বাড়ির নং : 118 বয়স : 22 লিঙ্গ : মহিলা	NAM1933894 ফটো উপলব্ধ
475 নাম : কনক দেব পিতার নাম: অম্বদাচরণ দে বাড়ির নং : 118 বয়স : 83 লিঙ্গ : মহিলা	NAM1821883 ফটো উপলব্ধ	476 নাম : রিস্পা দেব স্বামীর নাম: পার্থ সারথি দেব বাড়ির নং : 118 বয়স : 47 লিঙ্গ : মহিলা	NAM1032325 ফটো উপলব্ধ	477 নাম : সুমন্ত্র সারথী দেব পিতার নাম: দ্বিজেন্দ্র নারায়ণ দেব বাড়ির নং : 118 বয়স : 42 লিঙ্গ : পুরুষ	BLG2257020 ফটো উপলব্ধ
478 নাম : রুমকি দেব স্বামীর নাম: সুমন্ত্র সারথী দেব বাড়ির নং : 118 বয়স : 37 লিঙ্গ : মহিলা	NAM1430677 ফটো উপলব্ধ	479 নাম : দ্বিজেন্দ্র নারায়ণ দেব পিতার নাম: পটল বিহারী দেব বাড়ির নং : 118 বয়স : 82 লিঙ্গ : পুরুষ	WB/24/161/381394 ফটো উপলব্ধ	480 নাম : জ্যোত্স্না দেব স্বামীর নাম: দ্বিজেন্দ্র দেব বাড়ির নং : 118 বয়স : 74 লিঙ্গ : মহিলা	WB/24/161/381395 ফটো উপলব্ধ

বিধানসভা নির্বাচনক্ষেত্রের নং, নাম : 169-বালী  
ভাগ নং, নাম : 1-ভট্টনগর (1/2,5/1,16ই,40-59)

481	WB/24/161/381428	নাম : পার্শ্বসারথী দেব পিতার নাম: হিরোজেন্দ্র নারায়ন দেব বাড়ির নং : 118 বয়স : 52 লিঙ্গ : পুরুষ	ফটো উপলব্ধ	482	WB/24/161/381495	নাম : নির্মল কুমার দে পিতার নাম: ক্ষিরোদ চন্দ্র দে বাড়ির নং : 118 বয়স : 69 লিঙ্গ : পুরুষ	ফটো উপলব্ধ	483	WB/24/161/381416	নাম : বার্না দে স্বামীর নাম: নির্মল কুমার দে বাড়ির নং : 118 বয়স : 59 লিঙ্গ : মহিলা	ফটো উপলব্ধ
484	NAM0904441	নাম : বেবী দে স্বামীর নাম: গৌতম দে বাড়ির নং : 118 বয়স : 54 লিঙ্গ : মহিলা	ফটো উপলব্ধ	485	NAM1895895	নাম : সীমা দে স্বামীর নাম: সত্যেন্দ্র দে বাড়ির নং : 118 বয়স : 54 লিঙ্গ : মহিলা	ফটো উপলব্ধ	486	NAM1934082	নাম : দেবদ্যুতী দে পিতার নাম: দুলাল কান্তি দে বাড়ির নং : 118 বয়স : 38 লিঙ্গ : মহিলা	ফটো উপলব্ধ
487	BLG2713055	নাম : সুমন কুমার দে পিতার নাম: নির্মল কুমার দে বাড়ির নং : 118 বয়স : 37 লিঙ্গ : পুরুষ	ফটো উপলব্ধ	488	NAM0799031	নাম : রুমী দে পিতার নাম: মনোমুখ্য নারায়ন দে বাড়ির নং : 118 বয়স : 37 লিঙ্গ : মহিলা	ফটো উপলব্ধ	489	NAM1374263	নাম : সৌরভ দে পিতার নাম: গৌতম দে বাড়ির নং : 118 বয়স : 33 লিঙ্গ : পুরুষ	ফটো উপলব্ধ
490	NAM1430784	নাম : গৌরব দে পিতার নাম: গৌতম দে বাড়ির নং : 118 বয়স : 29 লিঙ্গ : পুরুষ	ফটো উপলব্ধ	491	NAM1430719	নাম : জয়ন্তী দে ভট্টাচার্য্য স্বামীর নাম: শমীক দে বাড়ির নং : 118 বয়স : 38 লিঙ্গ : মহিলা	ফটো উপলব্ধ	492	NAM1806405	নাম : অরুণ কুমার দে পিতার নাম: অন্নদা চরণ দে বাড়ির নং : 118 বয়স : 70 লিঙ্গ : পুরুষ	ফটো উপলব্ধ
493	NAM1904697	নাম : আবির্ মুখার্জী পিতার নাম: অঞ্জন মুখার্জী বাড়ির নং : 118 বয়স : 23 লিঙ্গ : পুরুষ	ফটো উপলব্ধ	494	NAM1712371	নাম : রথিন্দ্র নারায়ণ দে পিতার নাম: পটল বিহারী দে বাড়ির নং : 118 বয়স : 72 লিঙ্গ : পুরুষ	ফটো উপলব্ধ	495	NAM1736693	নাম : ডলি পাল স্বামীর নাম: বিভূতি পাল বাড়ির নং : 118 বয়স : 69 লিঙ্গ : মহিলা	ফটো উপলব্ধ
496	WB/24/161/381389	নাম : সত্যপ্রিয় মজুমদার পিতার নাম: সুকুমার মজুমদার বাড়ির নং : 122 বয়স : 66 লিঙ্গ : পুরুষ	ফটো উপলব্ধ	497	WB/24/161/381264	নাম : রাধী মজুমদার স্বামীর নাম: সত্যপ্রিয় মজুমদার বাড়ির নং : 122 বয়স : 55 লিঙ্গ : মহিলা	ফটো উপলব্ধ	498	NAM1032341	নাম : সৌমিতা মজুমদার পিতার নাম: সত্যপ্রিয় মজুমদার বাড়ির নং : 122 বয়স : 33 লিঙ্গ : মহিলা	ফটো উপলব্ধ
499	NAM1835842	নাম : সুপ্রিয় মজুমদার পিতার নাম: সুকুমার মজুমদার বাড়ির নং : 122/1 বয়স : 60 লিঙ্গ : পুরুষ	ফটো উপলব্ধ	500	NAM1725266	নাম : নয়নিকা দেব পিতার নাম: নারায়ন চন্দ্র দেব বাড়ির নং : 123 বয়স : 26 লিঙ্গ : মহিলা	ফটো উপলব্ধ	501	WB/24/161/381104	নাম : নারায়ন চন্দ্র দেব পিতার নাম: শচীন্দ্র দেব বাড়ির নং : 123 বয়স : 65 লিঙ্গ : পুরুষ	ফটো উপলব্ধ
502	BLG1129204	নাম : তপতি দেব স্বামীর নাম: নারায়ন চন্দ্র দেব বাড়ির নং : 123 বয়স : 53 লিঙ্গ : মহিলা	ফটো উপলব্ধ	503	NAM1311844	নাম : মামন দেব পিতার নাম: নিরাপদ দেব বাড়ির নং : 123 বয়স : 31 লিঙ্গ : মহিলা	ফটো উপলব্ধ	504	NAM1311851	নাম : সায়ন্তন দেব পিতার নাম: বিশ্বনাথ দেব বাড়ির নং : 123 বয়স : 30 লিঙ্গ : পুরুষ	ফটো উপলব্ধ
505	NAM1934116	নাম : সম্রাট দেব পিতার নাম: নিরা পদ দেব বাড়ির নং : 123 বয়স : 26 লিঙ্গ : পুরুষ	ফটো উপলব্ধ	506	NAM1934165	নাম : শ্রেয়া দেব পিতার নাম: বাদল দেব বাড়ির নং : 123 বয়স : 22 লিঙ্গ : মহিলা	ফটো উপলব্ধ	507	NAM1999861	নাম : সন্দীপ কুমার সিং পিতার নাম: সঞ্জয় কুমার সিং বাড়ির নং : 14/5 বয়স : 22 লিঙ্গ : পুরুষ	ফটো উপলব্ধ
508	BLG1169739	নাম : ঝুমা দেব স্বামীর নাম: বাদল দেব বাড়ির নং : 123 বয়স : 48 লিঙ্গ : মহিলা	ফটো উপলব্ধ	509	WB/24/161/381279	নাম : নিরাপদ দেব পিতার নাম: শচীন্দ্র দেব বাড়ির নং : 123 বয়স : 64 লিঙ্গ : পুরুষ	ফটো উপলব্ধ	510	WB/24/161/381313	নাম : বিশ্বনাথ দেব পিতার নাম: শচীন্দ্র দেব বাড়ির নং : 123 বয়স : 62 লিঙ্গ : পুরুষ	ফটো উপলব্ধ

বিধানসভা নির্বাচনক্ষেত্রের নং, নাম : 169-বালী  
ভাগ নং, নাম : 1-ভট্টনগর (1/2,5/1,16ই,40-59)

511 নাম : বাদল দেব পিতার নাম: শচীন্দ্র চন্দ্র দেব বাড়ির নং : 123 বয়স : 55 লিঙ্গ : পুরুষ	NAM1993997 ফটো উপলব্ধ	512 নাম : সোমা দেব স্বামীর নাম: বিশ্বনাথ দেব বাড়ির নং : 123 বয়স : 54 লিঙ্গ : মহিলা	WB/24/161/381312 ফটো উপলব্ধ	513 নাম : সুজাতা দেব স্বামীর নাম: নিরাপদ দেব বাড়ির নং : 123 বয়স : 51 লিঙ্গ : মহিলা	WB/24/161/381188 ফটো উপলব্ধ
514 নাম : গাথিত্রী দত্ত স্বামীর নাম: অজিত কুমার দত্ত বাড়ির নং : 123 বয়স : 72 লিঙ্গ : মহিলা	NAM1933902 ফটো উপলব্ধ	515 নাম : বিশ্বজিত কুমার দত্ত পিতার নাম: অজিত কুমার দত্ত বাড়ির নং : 123 বয়স : 49 লিঙ্গ : পুরুষ	BLG1127224 ফটো উপলব্ধ	516 নাম : সঞ্জীত কুমার দত্ত পিতার নাম: অজিত কুমার দত্ত বাড়ির নং : 123 বয়স : 44 লিঙ্গ : পুরুষ	BLG2250926 ফটো উপলব্ধ
517 নাম : অশোকা মঞ্জরী দাস স্বামীর নাম: জয়ন্ত দাস বাড়ির নং : 123 বয়স : 52 লিঙ্গ : মহিলা	NAM1809565 ফটো উপলব্ধ	518 নাম : মাধব সেনগুপ্ত পিতার নাম: সত্যরঞ্জন সেনগুপ্ত বাড়ির নং : 125 বয়স : 61 লিঙ্গ : পুরুষ	WB/24/161/381185 ফটো উপলব্ধ	519 নাম : যাদব সেনগুপ্ত পিতার নাম: সত্যরঞ্জন সেনগুপ্ত বাড়ির নং : 125 বয়স : 59 লিঙ্গ : পুরুষ	WB/24/161/381050 ফটো উপলব্ধ
520 নাম : কেশব সেনগুপ্ত পিতার নাম: সত্য রঞ্জন সেনগুপ্ত বাড়ির নং : 125 বয়স : 57 লিঙ্গ : পুরুষ	WB/24/161/381364 ফটো উপলব্ধ	521 নাম : সুদীপ্তা সেনগুপ্ত স্বামীর নাম: মাধব সেনগুপ্ত বাড়ির নং : 125 বয়স : 56 লিঙ্গ : মহিলা	WB/24/161/381184 ফটো উপলব্ধ	522 নাম : মনিকা সেনগুপ্তা স্বামীর নাম: কেশব সেনগুপ্তা বাড়ির নং : 125 বয়স : 46 লিঙ্গ : মহিলা	MLN2149177 ফটো উপলব্ধ
523 নাম : শ্রাবনী সেনগুপ্তা স্বামীর নাম: যাদব সেনগুপ্তা বাড়ির নং : 125 বয়স : 46 লিঙ্গ : মহিলা	BLG2256006 ফটো উপলব্ধ	524 নাম : মধুরিমা সেনগুপ্ত পিতার নাম: মাধব সেনগুপ্ত বাড়ির নং : 125 বয়স : 31 লিঙ্গ : মহিলা	NAM1226406 ফটো উপলব্ধ	525 নাম : দিপনজান সেনগুপ্তা পিতার নাম: যাদব সেনগুপ্তা বাড়ির নং : 125 বয়স : 24 লিঙ্গ : পুরুষ	NAM1809284 ফটো উপলব্ধ
526 নাম : অনরিমা সেনগুপ্তা পিতার নাম: মাধব সেনগুপ্তা বাড়ির নং : 125 বয়স : 22 লিঙ্গ : মহিলা	NAM1934132 ফটো উপলব্ধ	527 নাম : রীতা দেব স্বামীর নাম: খোকন চন্দ্র দেব বাড়ির নং : 126 বয়স : 56 লিঙ্গ : মহিলা	WB/24/161/381166 ফটো উপলব্ধ	528 নাম : দীপা দেব স্বামীর নাম: ছোটন দেব বাড়ির নং : 126 বয়স : 39 লিঙ্গ : মহিলা	NAM1585561 ফটো উপলব্ধ
529 নাম : স্বপন কুমার দেব পিতার নাম: প্রফুল্ল দেব বাড়ির নং : 128 বয়স : 75 লিঙ্গ : পুরুষ	NAM1311869 ফটো উপলব্ধ	530 নাম : সুমিত্রা দেব স্বামীর নাম: শিবরঞ্জন দেব বাড়ির নং : 128 বয়স : 56 লিঙ্গ : মহিলা	WB/24/161/381337 ফটো উপলব্ধ	531 নাম : অজয় নন্দী পিতার নাম: নাগেন্দ্র নাথ নন্দী বাড়ির নং : 128 বয়স : 62 লিঙ্গ : পুরুষ	NAM1810050 ফটো উপলব্ধ
532 নাম : শ্যামলেন্দু দত্ত পিতার নাম: রমেশ চন্দ্র দত্ত বাড়ির নং : 131 বয়স : 74 লিঙ্গ : পুরুষ	WB/24/161/381322 ফটো উপলব্ধ	533 নাম : পৌরী দত্ত স্বামীর নাম: শ্যামলেন্দু দত্ত বাড়ির নং : 131 বয়স : 67 লিঙ্গ : মহিলা	WB/24/161/381315 ফটো উপলব্ধ	534 নাম : সাধনা নাহা স্বামীর নাম: রঞ্জিত নাহা বাড়ির নং : 131/1 বয়স : 70 লিঙ্গ : মহিলা	BLG2257095 ফটো উপলব্ধ
535 নাম : অভিজিৎ নাহা পিতার নাম: রঞ্জিত নাহা বাড়ির নং : 131/1 বয়স : 57 লিঙ্গ : পুরুষ	WB/24/161/381349 ফটো উপলব্ধ	536 নাম : বিশ্বজিৎ নাহা পিতার নাম: রঞ্জিত নাহা বাড়ির নং : 131/1 বয়স : 54 লিঙ্গ : পুরুষ	WB/24/161/381118 ফটো উপলব্ধ	537 নাম : সান্ত্বনা নাহা স্বামীর নাম: অভিজিৎ নাহা বাড়ির নং : 131/1 বয়স : 52 লিঙ্গ : মহিলা	WB/24/161/381340 ফটো উপলব্ধ
538 নাম : ইন্দ্রজিৎ নাহা পিতার নাম: রঞ্জিত নাহা বাড়ির নং : 131/1 বয়স : 51 লিঙ্গ : পুরুষ	WB/24/161/381119 ফটো উপলব্ধ	539 নাম : চৈতালী নাহা স্বামীর নাম: বিশ্বজিৎ নাহা বাড়ির নং : 131/1 বয়স : 50 লিঙ্গ : মহিলা	WB/24/161/381391 ফটো উপলব্ধ	540 নাম : জবা নাহা স্বামীর নাম: ইন্দ্রজিৎ নাহা বাড়ির নং : 131/1 বয়স : 43 লিঙ্গ : মহিলা	BLG2257103 ফটো উপলব্ধ

বিধানসভা নির্বাচনক্ষেত্রের নং, নাম : 169-বালী  
ভাগ নং, নাম : 1-ভট্টনগর (1/2,5/1,16ই,40-59)

541 নাম : প্রিয়াঙ্কা নাহা পিতার নাম: অভিজিৎ নাহা বাড়ির নং : 131/1 বয়স : 33 লিঙ্গ : মহিলা	NAM1226190 ফটো উপলব্ধ	542 নাম : বৃষ্টি নাহা পিতার নাম: ইন্দ্ৰজিৎ নাহা বাড়ির নং : 131/1 বয়স : 28 লিঙ্গ : মহিলা	NAM1904416 ফটো উপলব্ধ	543 নাম : মোনিকা নাহা পিতার নাম: বিশ্বজিৎ নাহা বাড়ির নং : 131/1 বয়স : 25 লিঙ্গ : মহিলা	NAM1933969 ফটো উপলব্ধ
544 নাম : লালন চৌধুরী পিতার নাম: মরকট চৌধুরী বাড়ির নং : 131/4 বয়স : 71 লিঙ্গ : পুরুষ	WB/38/263/228010 ফটো উপলব্ধ	545 নাম : কান্তিদেবী চৌধুরী স্বামীর নাম: লালন চৌধুরী বাড়ির নং : 131/4 বয়স : 62 লিঙ্গ : মহিলা	JNK3684073 ফটো উপলব্ধ	546 নাম : অক্ষিত কুমার চৌধুরী পিতার নাম: লালন চৌধুরী বাড়ির নং : 131/4 বয়স : 28 লিঙ্গ : পুরুষ	NAM1519016 ফটো উপলব্ধ
547 নাম : মিনা দেবী স্বামীর নাম: রাম প্রসাদ মাহাতো বাড়ির নং : 132 বয়স : 47 লিঙ্গ : মহিলা	NAM1226109 ফটো উপলব্ধ	548 নাম : রাম প্রসাদ মাহাতো পিতার নাম: হেমলু মাহাতো বাড়ির নং : 132 বয়স : 57 লিঙ্গ : পুরুষ	NAM1032143 ফটো উপলব্ধ	549 নাম : রতন মাহাতো পিতার নাম: রাম প্রসাদ মাহাতো বাড়ির নং : 132 বয়স : 31 লিঙ্গ : পুরুষ	NAM1226091 ফটো উপলব্ধ
550 নাম : দীনেশ মাহাতো পিতার নাম: রাম প্রসাদ মাহাতো বাড়ির নং : 132 বয়স : 30 লিঙ্গ : পুরুষ	NAM1311893 ফটো উপলব্ধ	551 নাম : পূজা মাহাতো পিতার নাম: রাম প্রসাদ মাহাতো বাড়ির নং : 132 বয়স : 30 লিঙ্গ : মহিলা	NAM1311992 ফটো উপলব্ধ	552 নাম : অঞ্জলী বসাক স্বামীর নাম: নিখিল চন্দ্র বসাক বাড়ির নং : 132/1 বয়স : 71 লিঙ্গ : মহিলা	WB/24/161/381432 ফটো উপলব্ধ
553 নাম : সমীর বসাক পিতার নাম: নিখিল বসাক বাড়ির নং : 132/1 বয়স : 58 লিঙ্গ : পুরুষ	WB/24/161/381260 ফটো উপলব্ধ	554 নাম : সুস্মিতা বসাক স্বামীর নাম: সমীর বসাক বাড়ির নং : 132/1 বয়স : 51 লিঙ্গ : মহিলা	BLG0640557 ফটো উপলব্ধ	555 নাম : রাজেশ বসাক পিতার নাম: নিখিল চন্দ্র বসাক বাড়ির নং : 132/1 বয়স : 50 লিঙ্গ : পুরুষ	WB/24/161/381433 ফটো উপলব্ধ
556 নাম : সঞ্জিতা বসাক স্বামীর নাম: রাজেশ বসাক বাড়ির নং : 132/1 বয়স : 41 লিঙ্গ : মহিলা	KGX2239499 ফটো উপলব্ধ	557 নাম : অভিজিৎ বসাক পিতার নাম: জগদীশ বসাক বাড়ির নং : 132/1 বয়স : 36 লিঙ্গ : পুরুষ	NAM1109057 ফটো উপলব্ধ	558 নাম : তারক মেন্দা পিতার নাম: বনমালী মেন্দা বাড়ির নং : 132/2 বয়স : 52 লিঙ্গ : পুরুষ	NAM1978451 ফটো উপলব্ধ
559 নাম : সুস্মিতা মেন্দা স্বামীর নাম: তারক মেন্দা বাড়ির নং : 132/2 বয়স : 48 লিঙ্গ : মহিলা	BLG2242477 ফটো উপলব্ধ	560 নাম : প্রনজিত পালচৌধুরী মায়ের নাম: রেখা পালচৌধুরী বাড়ির নং : 132/2 বয়স : 46 লিঙ্গ : পুরুষ	BLG2259117 ফটো উপলব্ধ	561 নাম : অভিজিৎ পালচৌধুরী মায়ের নাম: রেখা পালচৌধুরী বাড়ির নং : 132/2 বয়স : 44 লিঙ্গ : পুরুষ	BLG2259125 ফটো উপলব্ধ
562 নাম : ভ্রমর পাল চৌধুরী স্বামীর নাম: প্রনজিৎ পাল চৌধুরী বাড়ির নং : 132/3 বয়স : 37 লিঙ্গ : মহিলা	NAM1519180 ফটো উপলব্ধ	563 নাম : বিমল পাল চৌধুরী পিতার নাম: শচীন্দ্র পাল চৌধুরী বাড়ির নং : 132/4 বয়স : 77 লিঙ্গ : পুরুষ	WB/24/161/381243 ফটো উপলব্ধ	564 নাম : মনিদীপা পাল চৌধুরী পিতার নাম: বিমল পাল চৌধুরী বাড়ির নং : 132/4 বয়স : 50 লিঙ্গ : মহিলা	BLG1167733 ফটো উপলব্ধ
565 নাম : মৃণ্ময় পাল চৌধুরী মায়ের নাম: মনিদীপা পাল চৌধুরী বাড়ির নং : 132/4 বয়স : 28 লিঙ্গ : পুরুষ	NAM1518885 ফটো উপলব্ধ	566 নাম : শিউলি বিশ্বাস স্বামীর নাম: বিশ্বজিত বিশ্বাস বাড়ির নং : 132/5 বয়স : 57 লিঙ্গ : মহিলা	NAM1978568 ফটো উপলব্ধ	567 নাম : অনুপ মজুমদার পিতার নাম: ভবেন্দ্র মজুমদার বাড়ির নং : 134 বয়স : 67 লিঙ্গ : পুরুষ	BLG2617991 ফটো উপলব্ধ
568 নাম : চম্পা মজুমদার স্বামীর নাম: চঞ্চল মজুমদার বাড়ির নং : 134 বয়স : 62 লিঙ্গ : মহিলা	WB/24/161/381369 ফটো উপলব্ধ	569 নাম : মৌমিতা মজুমদার পিতার নাম: চঞ্চল কুমার মজুমদার বাড়ির নং : 134 বয়স : 28 লিঙ্গ : মহিলা	NAM1519065 ফটো উপলব্ধ	570 নাম : স্বপন কুমার মজুমদার পিতার নাম: নরেশ মজুমদার বাড়ির নং : 135 বয়স : 61 লিঙ্গ : পুরুষ	NAM2028553 ফটো উপলব্ধ

বিধানসভা নির্বাচনক্ষেত্রের নং, নাম : 169-বালী  
ভাগ নং, নাম : 1-ভট্টনগর (1/2,5/1,16ই,40-59)

571 নাম : অরুণ্ভূতী মজুমদার স্বামীর নাম: গৌতম মজুমদার বাড়ির নং : 135 বয়স : 49 লিঙ্গ : মহিলা	BLG2259133 ফটো উপলব্ধ	572 নাম : পৌতম মজুমদার পিতার নাম: নরেশ চন্দ্র মজুমদার বাড়ির নং : 135 বয়স : 65 লিঙ্গ : পুরুষ	NAM1994003 ফটো উপলব্ধ	573 নাম : সৌরদীপ মজুমদার পিতার নাম: গৌতম মজুমদার বাড়ির নং : 135 বয়স : 20 লিঙ্গ : পুরুষ	NAM1982362 ফটো উপলব্ধ
574 নাম : শতদল ভট্টাচার্য্য পিতার নাম: নলিনী ভট্টাচার্য্য বাড়ির নং : 136 বয়স : 72 লিঙ্গ : পুরুষ	WB/24/161/381300 ফটো উপলব্ধ	575 নাম : ডলি ভট্টাচার্য্য স্বামীর নাম: শতদল ভট্টাচার্য্য বাড়ির নং : 136 বয়স : 62 লিঙ্গ : মহিলা	WB/24/161/381480 ফটো উপলব্ধ	576 নাম : পায়েল ভট্টাচার্য্য পিতার নাম: শতদল ভট্টাচার্য্য বাড়ির নং : 136 বয়স : 37 লিঙ্গ : মহিলা	BLG2713071 ফটো উপলব্ধ
577 নাম : সরিৎ দেব পিতার নাম: রাখাল দেব বাড়ির নং : 137 বয়স : 60 লিঙ্গ : পুরুষ	NAM1742931 ফটো উপলব্ধ	578 নাম : সুভ্রাণীল দেব পিতার নাম: টারিত দেব বাড়ির নং : 137 বয়স : 22 লিঙ্গ : পুরুষ	NAM1933878 ফটো উপলব্ধ	579 নাম : তড়িত দেব পিতার নাম: রাখাল দেব বাড়ির নং : 137 বয়স : 56 লিঙ্গ : পুরুষ	WB/24/161/381346 ফটো উপলব্ধ
580 নাম : শুভাশীষ মজুমদার পিতার নাম: সুশীল মজুমদার বাড়ির নং : 138 বয়স : 29 লিঙ্গ : পুরুষ	NAM1519008 ফটো উপলব্ধ	581 নাম : যোগেন্দ্র ঠাকুর পিতার নাম: ভুটাই ঠাকুর বাড়ির নং : 139 বয়স : 79 লিঙ্গ : পুরুষ	BLG1126820 ফটো উপলব্ধ	582 নাম : রাজদীপ দেব পিতার নাম: রতন দেব বাড়ির নং : 141/1 বয়স : 28 লিঙ্গ : পুরুষ	NAM1519073 ফটো উপলব্ধ
583 নাম : অমর মজুমদার পিতার নাম: সুরেশ মজুমদার বাড়ির নং : 143 বয়স : 77 লিঙ্গ : পুরুষ	WB/24/161/381262 ফটো উপলব্ধ	584 নাম : সমর মজুমদার পিতার নাম: সুরেশ মজুমদার বাড়ির নং : 143 বয়স : 74 লিঙ্গ : পুরুষ	WB/24/161/381421 ফটো উপলব্ধ	585 নাম : দুলাল মজুমদার পিতার নাম: সুরেশ মজুমদার বাড়ির নং : 143 বয়স : 72 লিঙ্গ : পুরুষ	WB/24/161/381186 ফটো উপলব্ধ
586 নাম : বিমল মজুমদার পিতার নাম: সুরেশ চন্দ্র মজুমদার বাড়ির নং : 143 বয়স : 67 লিঙ্গ : পুরুষ	WB/24/161/381041 ফটো উপলব্ধ	587 নাম : নিভারানী মজুমদার স্বামীর নাম: সমর মজুমদার বাড়ির নং : 143 বয়স : 67 লিঙ্গ : মহিলা	WB/24/161/381282 ফটো উপলব্ধ	588 নাম : হিমালী মজুমদার স্বামীর নাম: অমর মজুমদার বাড়ির নং : 143 বয়স : 67 লিঙ্গ : মহিলা	WB/24/161/381329 ফটো উপলব্ধ
589 নাম : শ্যামল মজুমদার পিতার নাম: সুরেশ মজুমদার বাড়ির নং : 143 বয়স : 64 লিঙ্গ : পুরুষ	WB/24/161/381163 ফটো উপলব্ধ	590 নাম : ভবানী মজুমদার স্বামীর নাম: দুলাল মজুমদার বাড়ির নং : 143 বয়স : 64 লিঙ্গ : মহিলা	BLG2618007 ফটো উপলব্ধ	591 নাম : কমল মজুমদার পিতার নাম: সুরেশ মজুমদার বাড়ির নং : 143 বয়স : 62 লিঙ্গ : পুরুষ	WB/24/161/381069 ফটো উপলব্ধ
592 নাম : তাপস মজুমদার পিতার নাম: সুরেশ মজুমদার বাড়ির নং : 143 বয়স : 60 লিঙ্গ : পুরুষ	WB/24/161/381284 ফটো উপলব্ধ	593 নাম : রঞ্জনা মজুমদার স্বামীর নাম: বিমল মজুমদার বাড়ির নং : 143 বয়স : 60 লিঙ্গ : মহিলা	WB/24/161/381331 ফটো উপলব্ধ	594 নাম : পরিতোষ মজুমদার পিতার নাম: সুরেশ চন্দ্র মজুমদার বাড়ির নং : 143 বয়স : 58 লিঙ্গ : পুরুষ	WB/24/161/381154 ফটো উপলব্ধ
595 নাম : মমতা মজুমদার স্বামীর নাম: কমল মজুমদার বাড়ির নং : 143 বয়স : 57 লিঙ্গ : মহিলা	WB/24/161/381333 ফটো উপলব্ধ	596 নাম : অর্চনা মজুমদার স্বামীর নাম: শ্যামল মজুমদার বাড়ির নং : 143 বয়স : 54 লিঙ্গ : মহিলা	WB/24/161/381164 ফটো উপলব্ধ	597 নাম : অরুণ মজুমদার পিতার নাম: অমর মজুমদার বাড়ির নং : 143 বয়স : 52 লিঙ্গ : পুরুষ	WB/24/161/381087 ফটো উপলব্ধ
598 নাম : শুক্লা মজুমদার স্বামীর নাম: তাপস মজুমদার বাড়ির নং : 143 বয়স : 47 লিঙ্গ : মহিলা	BLG2257202 ফটো উপলব্ধ	599 নাম : মেঘা মজুমদার পিতার নাম: কমল মজুমদার বাড়ির নং : 143 বয়স : 33 লিঙ্গ : মহিলা	NAM1809060 ফটো উপলব্ধ	600 নাম : ইন্দ্র মজুমদার পিতার নাম: দুলাল মজুমদার বাড়ির নং : 143 বয়স : 32 লিঙ্গ : পুরুষ	NAM1226067 ফটো উপলব্ধ

601 নাম : পারমিতা মজুমদার (পর্বত) স্বামীর নাম: অরুণ মজুমদার বাড়ির নং : 143 বয়স : 44 লিঙ্গ : মহিলা	BLG2245470 ফটো উপলব্ধ	602 নাম : শানু মজুমদার পিতার নাম: শ্যামল মজুমদার বাড়ির নং : 143/3 বয়স : 31 লিঙ্গ : পুরুষ	NAM1226398 ফটো উপলব্ধ	603 নাম : অরুণিমা দাশগুপ্ত পিতার নাম: কাজল দাশগুপ্ত বাড়ির নং : 144/1 বয়স : 28 লিঙ্গ : মহিলা	NAM1519099 ফটো উপলব্ধ
604 নাম : দেবজিত সরকার পিতার নাম: বিজয়চাঁদ সরকার বাড়ির নং : 144/1 বয়স : 57 লিঙ্গ : পুরুষ	WB/24/161/381093 ফটো উপলব্ধ	605 নাম : সাহেলী রায় চৌধুরী পিতার নাম: সমীর রায় চৌধুরী বাড়ির নং : 188/2 বয়স : 25 লিঙ্গ : মহিলা	NAM1725241 ফটো উপলব্ধ	606 নাম : সমীর রায় চৌধুরী পিতার নাম: ভূপাল রায় চৌধুরী বাড়ির নং : 144/2 বয়স : 67 লিঙ্গ : পুরুষ	BLG1169085 ফটো উপলব্ধ
607 নাম : শুক্লা রায় চৌধুরী স্বামীর নাম: সমীর রায় চৌধুরী বাড়ির নং : 144/2 বয়স : 54 লিঙ্গ : মহিলা	BLG2618015 ফটো উপলব্ধ	608 নাম : সন্ধ্যা রায় চৌধুরী স্বামীর নাম: ভূপাল রায় চৌধুরী বাড়ির নং : 144/2 বয়স : 92 লিঙ্গ : মহিলা	WB/24/161/381233 ফটো উপলব্ধ	609 নাম : বিডিশা রয় চৌধুরী স্বামীর নাম: সৌরভ রয় চৌধুরী বাড়ির নং : 144/2 বয়স : 28 লিঙ্গ : মহিলা	NAM1506153 ফটো উপলব্ধ
610 নাম : সৌরভ রায়চৌধুরী পিতার নাম: সমীর রায়চৌধুরী বাড়ির নং : 144/2 বয়স : 35 লিঙ্গ : পুরুষ	NAM1226257 ফটো উপলব্ধ	611 নাম : দেবজিত মজুমদার পিতার নাম: ভজন মজুমদার বাড়ির নং : 144/3 বয়স : 29 লিঙ্গ : পুরুষ	NAM1430578 ফটো উপলব্ধ	612 নাম : প্রীতম রায় পিতার নাম: বাদল চন্দ্র রায় বাড়ির নং : 145 বয়স : 36 লিঙ্গ : পুরুষ	ZTJ0439364 ফটো উপলব্ধ
613 নাম : প্রিয়াঙ্কা রায় সেন স্বামীর নাম: প্রীতম রায় বাড়ির নং : 145 বয়স : 35 লিঙ্গ : মহিলা	NAM1904408 ফটো উপলব্ধ	614 নাম : নমিতা সেন স্বামীর নাম: অরুণ সেন বাড়ির নং : 145 বয়স : 69 লিঙ্গ : মহিলা	WB/24/161/381140 ফটো উপলব্ধ	615 নাম : রীনা সেন স্বামীর নাম: অসীম সেন বাড়ির নং : 145 বয়স : 62 লিঙ্গ : মহিলা	WB/24/161/381156 ফটো উপলব্ধ
616 নাম : রিয়াংকা সেন পিতার নাম: অসীম কুমার সেন বাড়ির নং : 145 বয়স : 32 লিঙ্গ : মহিলা	NAM1226166 ফটো উপলব্ধ	617 নাম : রঞ্জিত কুমার ঘোষ পিতার নাম: হেমেন্দ্র লাল ঘোষ বাড়ির নং : 146 বয়স : 66 লিঙ্গ : পুরুষ	NAM1833672 ফটো উপলব্ধ	618 নাম : শিপ্রা ঘোষ স্বামীর নাম: রঞ্জিত ঘোষ বাড়ির নং : 146 বয়স : 57 লিঙ্গ : মহিলা	WB/24/161/384111 ফটো উপলব্ধ
619 নাম : শুভময় ঘোষ পিতার নাম: রঞ্জিত ঘোষ বাড়ির নং : 146 বয়স : 33 লিঙ্গ : পুরুষ	NAM1145655 ফটো উপলব্ধ	620 নাম : দিল্লী সিমলাই স্বামীর নাম: রমেন্দ্রনাথ সিমলাই বাড়ির নং : 146/10 বয়স : 77 লিঙ্গ : মহিলা	BLG2257285 ফটো উপলব্ধ	621 নাম : মৃত্যঞ্জয় গোস্বামী পিতার নাম: সতীর্জ্ঞন গোস্বামী বাড়ির নং : 151 বয়স : 57 লিঙ্গ : পুরুষ	WB/24/161/381043 ফটো উপলব্ধ
622 নাম : রবীন গোস্বামী পিতার নাম: সতীর্জ্ঞন গোস্বামী বাড়ির নং : 151 বয়স : 54 লিঙ্গ : পুরুষ	WB/24/161/381064 ফটো উপলব্ধ	623 নাম : রবীন পাল পিতার নাম: উপেন্দ্র পাল বাড়ির নং : 152 বয়স : 66 লিঙ্গ : পুরুষ	WB/24/161/381042 ফটো উপলব্ধ	624 নাম : সমীর কুমার পাল পিতার নাম: উপেন্দ্র কুমার পাল বাড়ির নং : 152 বয়স : 61 লিঙ্গ : পুরুষ	NAM2065324 ফটো উপলব্ধ
625 নাম : অঞ্জনা পাল স্বামীর নাম: রবীন পাল বাড়ির নং : 152 বয়স : 60 লিঙ্গ : মহিলা	WB/24/161/381115 ফটো উপলব্ধ	626 নাম : সঙ্গীতা পাল স্বামীর নাম: সমীর পাল বাড়ির নং : 152 বয়স : 57 লিঙ্গ : মহিলা	WB/24/161/381116 ফটো উপলব্ধ	627 নাম : সুমন পাল পিতার নাম: রবীন পাল বাড়ির নং : 152 বয়স : 35 লিঙ্গ : পুরুষ	NAM0799007 ফটো উপলব্ধ
628 নাম : শুভম পাল পিতার নাম: সমীর কুমার পাল বাড়ির নং : 152 বয়স : 32 লিঙ্গ : পুরুষ	NAM1226182 ফটো উপলব্ধ	629 নাম : রুপম পাল পিতার নাম: সমীর কুমার পাল বাড়ির নং : 152 বয়স : 32 লিঙ্গ : পুরুষ	NAM1226174 ফটো উপলব্ধ	630 নাম : সমরেন্দ্র ভট্টাচার্য পিতার নাম: শ্রীশচন্দ্র ভট্টাচার্য বাড়ির নং : 153 বয়স : 88 লিঙ্গ : পুরুষ	WB/24/161/381208 ফটো উপলব্ধ

বিধানসভা নির্বাচনক্ষেত্রের নং, নাম : 169-বালী  
ভাগ নং, নাম : 1-ভট্টনগর (1/2,5/1,16ই,40-59)

631	BLG1167634	নাম : রীমা ভট্টাচার্য স্বামীর নাম: কাজল ভট্টাচার্য বাড়ির নং : 153 বয়স : 49 লিঙ্গ : মহিলা	ফটো উপলব্ধ	632	BLG2257293	নাম : কাজল ভট্টাচার্য পিতার নাম: সমরেন্দ্র ভট্টাচার্য বাড়ির নং : 153 বয়স : 58 লিঙ্গ : মহিলা	ফটো উপলব্ধ	633	NAM2072114	নাম : কাশীনাথ দত্ত পিতার নাম: প্রকাশ দত্ত বাড়ির নং : 154 বয়স : 72 লিঙ্গ : পুরুষ	ফটো উপলব্ধ
634	WB/24/161/381439	নাম : কল্যাণী দত্ত স্বামীর নাম: কাশী দত্ত বাড়ির নং : 154 বয়স : 64 লিঙ্গ : মহিলা	ফটো উপলব্ধ	635	BLG2618023	নাম : কৌশিক দত্ত পিতার নাম: কাশীনাথ দত্ত বাড়ির নং : 154 বয়স : 43 লিঙ্গ : পুরুষ	ফটো উপলব্ধ	636	NAM1163930	নাম : অরিন্দ্র কুন্ডু পিতার নাম: স্বপন কুন্ডু বাড়ির নং : 156 বয়স : 34 লিঙ্গ : মহিলা	ফটো উপলব্ধ
637	NAM1226232	নাম : দেবজিৎ পর্কত পিতার নাম: হির্জেন পর্কত বাড়ির নং : 156 বয়স : 33 লিঙ্গ : পুরুষ	ফটো উপলব্ধ	638	NAM1311885	নাম : শিখা পাল স্বামীর নাম: রঞ্জিত পাল বাড়ির নং : 156 বয়স : 61 লিঙ্গ : মহিলা	ফটো উপলব্ধ	639	NAM0903674	নাম : ভানু বিকাশ পাত্র পিতার নাম: দেব লক্ষন পাত্র বাড়ির নং : 159/A/7 বয়স : 72 লিঙ্গ : পুরুষ	ফটো উপলব্ধ
640	BLG2252914	নাম : সীমা পাত্র স্বামীর নাম: ভানু বিকাশ পাত্র বাড়ির নং : 159/A/7 বয়স : 60 লিঙ্গ : মহিলা	ফটো উপলব্ধ	641	NAM0903476	নাম : সৌরভ পাত্র পিতার নাম: ভানু বিকাশ পাত্র বাড়ির নং : 159/A/7 বয়স : 35 লিঙ্গ : পুরুষ	ফটো উপলব্ধ	642	NAM1904747	নাম : সোনিয়া পাত্র পিতার নাম: ভানু বিকাশ পাত্র বাড়ির নং : 159/A/7 বয়স : 23 লিঙ্গ : মহিলা	ফটো উপলব্ধ
643	NAM1226273	নাম : অসিত দাশগুপ্ত পিতার নাম: অমিয় দাশগুপ্ত বাড়ির নং : 159/A/8 বয়স : 60 লিঙ্গ : পুরুষ	ফটো উপলব্ধ	644	WB/24/161/381134	নাম : অঞ্জলী দেয়াশী স্বামীর নাম: গোপাল দেয়াশী বাড়ির নং : 308 বয়স : 64 লিঙ্গ : মহিলা	ফটো উপলব্ধ	645	NAM2034957	নাম : গোবিন্দ দেয়াশী পিতার নাম: তারাশ দেয়াশী বাড়ির নং : 308 বয়স : 61 লিঙ্গ : পুরুষ	ফটো উপলব্ধ
646	NAM2034965	নাম : কল্যাণী দেয়াশী স্বামীর নাম: গোবিন্দ দেয়াশী বাড়ির নং : 308 বয়স : 57 লিঙ্গ : মহিলা	ফটো উপলব্ধ	647	WB/24/161/381497	নাম : প্রশান্ত দেয়াশী পিতার নাম: তারাশ দেয়াশী বাড়ির নং : 308 বয়স : 55 লিঙ্গ : পুরুষ	ফটো উপলব্ধ	648	NAM1738921	নাম : অমিয় দেয়াশী পিতার নাম: তারাশ দেয়াশী বাড়ির নং : 308 বয়স : 55 লিঙ্গ : পুরুষ	ফটো উপলব্ধ
649	NAM1430651	নাম : সুনীতা দেয়াশী স্বামীর নাম: অমিয় দেয়াশী বাড়ির নং : 308 বয়স : 39 লিঙ্গ : মহিলা	ফটো উপলব্ধ	650	NAM1226158	নাম : সায়ক দেয়াশী পিতার নাম: শ্রী গোবিন্দ বাড়ির নং : 308 বয়স : 32 লিঙ্গ : পুরুষ	ফটো উপলব্ধ	651	BLG1125830	নাম : সুদীপ্ত ভৌমিক পিতার নাম: সঞ্জয় কুমার ভৌমিক বাড়ির নং : 316/C বয়স : 43 লিঙ্গ : পুরুষ	ফটো উপলব্ধ
652	BLG2614279	নাম : বৈশাখী ভৌমিক স্বামীর নাম: সুদীপ্ত ভৌমিক বাড়ির নং : 316/C বয়স : 39 লিঙ্গ : মহিলা	ফটো উপলব্ধ	653	NAM1993328	নাম : অনিল কুমার রবিদাস পিতার নাম: সৌখি রবিদাস বাড়ির নং : 3/2 বয়স : 54 লিঙ্গ : পুরুষ	ফটো উপলব্ধ	654	NAM1231554	নাম : জয়া রবি দাস স্বামীর নাম: অনিল কুমার রবি দাস বাড়ির নং : 3/2 বয়স : 51 লিঙ্গ : মহিলা	ফটো উপলব্ধ
655	NAM1646777	নাম : রাজ কুমার রবিদাস পিতার নাম: অনিল কুমার রবিদাস বাড়ির নং : 3/2 বয়স : 27 লিঙ্গ : পুরুষ	ফটো উপলব্ধ	656	NAM1999838	নাম : তাপসী দে পিতার নাম: তপন দে বাড়ির নং : 98 বয়স : 21 লিঙ্গ : মহিলা	ফটো উপলব্ধ	657	NAM1999846	নাম : প্রীতম দে পিতার নাম: অমল দে বাড়ির নং : 98 বয়স : 21 লিঙ্গ : পুরুষ	ফটো উপলব্ধ
658	NAM2034809	নাম : প্রোজুক্তা দাস পিতার নাম: পিজুশ দাস বাড়ির নং : 109 বয়স : 19 লিঙ্গ : মহিলা	ফটো উপলব্ধ	659	NAM1855766	নাম : সোমা সরকার স্বামীর নাম: সুদীপ্ত সরকার বাড়ির নং : 51/3 বয়স : 26 লিঙ্গ : মহিলা	ফটো উপলব্ধ	660	NAM1398999	নাম : পাপিয়া সরকার স্বামীর নাম: পার্থ নন্দী বাড়ির নং : 58 বয়স : 47 লিঙ্গ : মহিলা	ফটো উপলব্ধ

661 নাম : পার্থ নন্দী পিতার নাম: প্রদীপ মোহন নন্দী বাড়ির নং : 58 বয়স : 51 লিঙ্গ : পুরুষ	NAM1398981 ফটো উপলব্ধ	662 নাম : পৃথা নন্দী পিতার নাম: পার্থ নন্দী বাড়ির নং : 58 বয়স : 19 লিঙ্গ : মহিলা	NAM2050045 ফটো উপলব্ধ	663 নাম : রূপালী দাসগুপ্ত স্বামীর নাম: অসিত দাসগুপ্ত বাড়ির নং : 159/এ/8 বয়স : 54 লিঙ্গ : মহিলা	NAM2050052 ফটো উপলব্ধ
664 নাম : মায়ী বিশ্বাস স্বামীর নাম: অসীম বিশ্বাস বাড়ির নং : 14/এফ বয়স : 46 লিঙ্গ : মহিলা	NAM2050136 ফটো উপলব্ধ	665 নাম : রাজ বিশ্বাস পিতার নাম: অসীম বিশ্বাস বাড়ির নং : 18/এফ বয়স : 19 লিঙ্গ : পুরুষ	NAM2050276 ফটো উপলব্ধ	666 নাম : কাবেলী বসু দাস পিতার নাম: কাজল বসু দাস বাড়ির নং : 44 বয়স : 20 লিঙ্গ : মহিলা	NAM2051159 ফটো উপলব্ধ
667 নাম : ববিতা কুমারী পিতার নাম: শিউ কুমার প্রসাদ বাড়ির নং : 260/6 বয়স : 33 লিঙ্গ : মহিলা	NAM1139344 ফটো উপলব্ধ	668 নাম : কৃষ্ণ কুমার মিশ্র পিতার নাম: ভৃগুনাথ মিশ্র বাড়ির নং : ফ্ল্যাট 3এ ওআর 211 বয়স : 50 লিঙ্গ : পুরুষ	WBE1314368 ফটো উপলব্ধ	669 নাম : কুহেলী রায়চৌধুরী পিতার নাম: গৌরী শঙ্কর রায়চৌধুরী বাড়ির নং : 91 বয়স : 29 লিঙ্গ : মহিলা	NCS1637040 ফটো উপলব্ধ
670 নাম : অনামিকা মুখার্জী স্বামীর নাম: গণেশ মুখার্জী বাড়ির নং : 87 বয়স : 45 লিঙ্গ : মহিলা	NAM0904490 ফটো উপলব্ধ	671 নাম : সৌগত পাল পিতার নাম: সুবোধ চন্দ্র পাল বাড়ির নং : 91 বয়স : 36 লিঙ্গ : পুরুষ	NAM0904920 ফটো উপলব্ধ	672 নাম : অরিন্দম মুখার্জী পিতার নাম: গণেশ মুখার্জী বাড়ির নং : 87 বয়স : 22 লিঙ্গ : পুরুষ	NAM2061547 ফটো উপলব্ধ
673 নাম : পৌষালী পাল পিতার নাম: শেখর চন্দ্র পাল বাড়ির নং : 91 বয়স : 20 লিঙ্গ : মহিলা	NAM2061554 ফটো উপলব্ধ	674 নাম : দেবরাজ পাল পিতার নাম: শিখা পাল বাড়ির নং : 156 বয়স : 22 লিঙ্গ : পুরুষ	NAM2061562 ফটো উপলব্ধ	675 নাম : কোয়েনা দেব পিতার নাম: নাডু গোপাল দেব বাড়ির নং : 88 জি গদাধর ভট্ট রোড বয়স : 25 লিঙ্গ : মহিলা	NAM2061802 ফটো উপলব্ধ
676 নাম : নীলিমা নাগ স্বামীর নাম: জীবন কৃষ্ণ নাগ বাড়ির নং : 115 ভট্টনগর ত্রিপুরা রোড বয়স : 71 লিঙ্গ : মহিলা	NAM2072767 ফটো উপলব্ধ	677 নাম : জীবন কৃষ্ণ নাগ পিতার নাম: অবনী মোহন নাগ বাড়ির নং : 115 ভট্টনগর ত্রিপুরা রোড বয়স : 72 লিঙ্গ : পুরুষ	NAM2072775 ফটো উপলব্ধ	678 নাম : পিতার নাম: বাড়ির নং : 26/4 বয়স : 77 লিঙ্গ : পুরুষ	SDL2489235 ফটো উপলব্ধ



নির্বাচক সংখ্যার সারসংক্ষেপ :

A) নির্বাচকের সংখ্যা :

	নির্বাচক তালিকার প্রকৃতি	নির্বাচক তালিকার পরিচিতি :	নির্বাচকের সংখ্যা :			
			পুরুষ	মহিলা	তৃতীয় লিঙ্গ	মোট
I	মূল তালিকা	মূল তালিকা	বিশেষ নিবিড় সংশোধনী ২০২৬-এর চূড়ান্ত ভোটার তালিকা			
II	1- সংযোজন তালিকা	সংযোজনী 1	বিশেষ সংক্ষিপ্ত সংশোধন 2026			
III	2- বিয়োজন তালিকা	সংযোজনী 1	বিশেষ সংক্ষিপ্ত সংশোধন 2026			
IV	'লিঙ্গ ক্ষেত্রের' পরিবর্তনের কারণে পার্থক্য		0	0	0	0
নির্বাচকের মোট সংখ্যা (I+II-III+IV)			337	338	0	675

B) ক্রটি সংশোধনের সংখ্যা :

নির্বাচক তালিকার প্রকৃতি	নির্বাচক তালিকার পরিচিতি :	ক্রটি সংশোধনের সংখ্যা :
সংযোজনী 1	বিশেষ সংক্ষিপ্ত সংশোধন 2026	0

নির্বাচক নিবন্ধন আধিকারিকের স্বাক্ষর

E-মৃত, S-স্থানান্তরিত, R-একাধিকবার অন্তর্ভুক্ত, M-নিখোঁজ, Q-যোগ্য নহে