

নির্বাচক তালিকা 2026 S25 পশ্চিমবঙ্গ

বিধানসভা নির্বাচনক্ষেত্রের নং, নাম ও সংরক্ষণের স্থিতি : 17 - জলপাইগুড়ি (তপশীলি জাতি)		অংশ নং : 104																			
বিধানসভা নির্বাচনক্ষেত্রটি যে লোকসভা নির্বাচনক্ষেত্রের / ক্ষেত্রসমূহের অন্তর্ভুক্ত তার নং, নাম ও সংরক্ষণ স্থিতি : 3 - জলপাইগুড়ি (তপশীলি জাতি)																					
1. সংশোধনের পূর্ণ বিবরণ																					
সংশোধনের বৎসর :	2026	নির্বাচক তালিকার পরিচিতি :																			
ভিত্তি তারিখ :	01-01-2026	বিশেষ নিবিড় সংশোধনী ২০২৬-এর চূড়ান্ত ভোটার তালিকা																			
সংশোধনের প্রকৃতি :	বিশেষ নিবিড় সংশোধনী 2026																				
প্রকাশনার তারিখ :	28-02-2026																				
2. অংশ ও নির্বাচনী এলাকার পূর্ণ বিবরণ :																					
অংশের ভাগ নং ও নাম :																					
1-তেলী পাড়া ও নতুন পাড়া		<table border="1" style="width: 100%; border-collapse: collapse;"> <tr> <td>প্রধান শহর/গ্রাম</td> <td>: জলপাইগুড়ি</td> </tr> <tr> <td>ওয়ার্ড</td> <td>: 007</td> </tr> <tr> <td>থানা</td> <td>: কোতয়ালী</td> </tr> <tr> <td>গ্রাম পঞ্চগয়েত</td> <td>:</td> </tr> <tr> <td>ব্লক</td> <td>:</td> </tr> <tr> <td>মহকুমা</td> <td>: সদর, জলপাইগুড়ি</td> </tr> <tr> <td>জেলা</td> <td>: জলপাইগুড়ি</td> </tr> <tr> <td>পিন</td> <td>: 735101</td> </tr> </table>				প্রধান শহর/গ্রাম	: জলপাইগুড়ি	ওয়ার্ড	: 007	থানা	: কোতয়ালী	গ্রাম পঞ্চগয়েত	:	ব্লক	:	মহকুমা	: সদর, জলপাইগুড়ি	জেলা	: জলপাইগুড়ি	পিন	: 735101
প্রধান শহর/গ্রাম	: জলপাইগুড়ি																				
ওয়ার্ড	: 007																				
থানা	: কোতয়ালী																				
গ্রাম পঞ্চগয়েত	:																				
ব্লক	:																				
মহকুমা	: সদর, জলপাইগুড়ি																				
জেলা	: জলপাইগুড়ি																				
পিন	: 735101																				
3. ভোট গ্রহন কেন্দ্রের পূর্ণ বিবরণ :																					
ভোট গ্রহন কেন্দ্রের নং, নাম :		ভোট গ্রহন কেন্দ্রের শ্রেণী :		শহরাঞ্চল																	
104 - আনন্দ মডেল হাই স্কুল		এই অংশে সহায়ক ভোটগ্রহন কেন্দ্রের সংখ্যা		0																	
ভোট গ্রহন কেন্দ্রের ঠিকানা :		:																			
আনন্দ মডেল হাই স্কুল, রুম- ২, তেলী পাড়া																					
4. নির্বাচকের সংখ্যা :																					
প্রথম ক্রমিক নং	শেষ ক্রমিক নং	মোট সংখ্যা																			
		পুরুষ	মহিলা	তৃতীয় লিঙ্গ	মোট																
1	443	216	222	0	438																

নির্বাচক নিবন্ধন আধিকারিকের স্বাক্ষর

Nazri Naksha

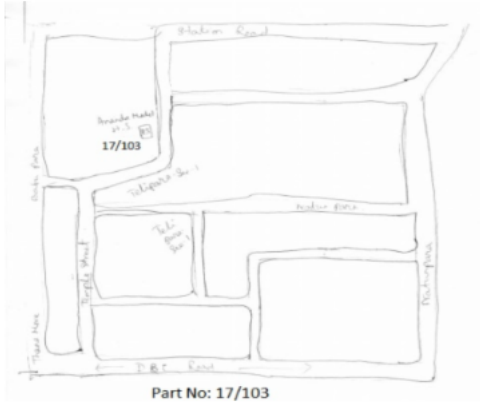

Google Map View

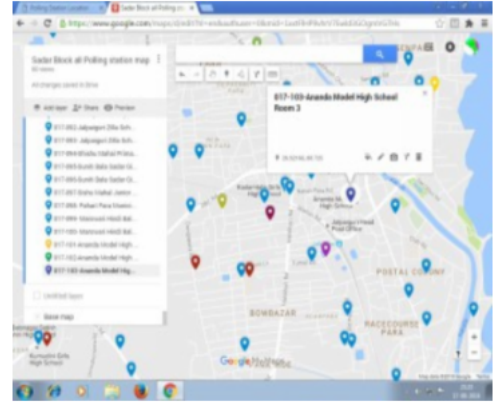

Polling Station Building Front View



Polling Station Front View



Cad View

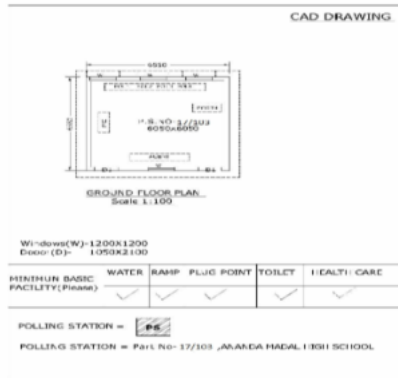

Key MAP View

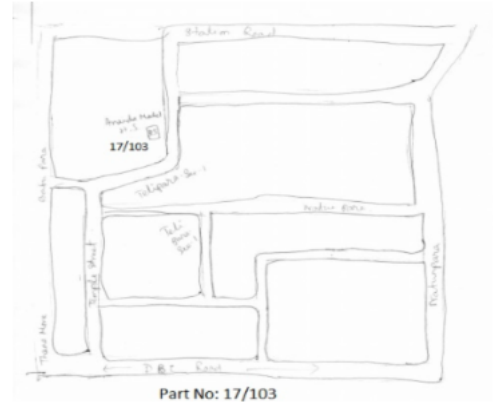

বিধানসভা নির্বাচনক্ষেত্রের নং, নাম : 17-জলপাইগুড়ি
ভাগ নং, নাম : 1-তেলী পাড়া ও নতুন পাড়া

1	NGW1236959	ফটো উপলব্ধ	2	KZC2353696	ফটো উপলব্ধ	3	NGW1288141	ফটো উপলব্ধ
নাম : মন্দিরা সাহা স্বামীর নাম: অমিতাভ সাহা বাড়ির নং : n0168 বয়স : 37 লিঙ্গ : মহিলা			নাম : জয়িতা সিংহ (সরকার) স্বামীর নাম: পিনাকী সিংহ বাড়ির নং : n0198 বয়স : 45 লিঙ্গ : মহিলা			নাম : মিমি রায় পিতার নাম: বিপ্লব রায় বাড়ির নং : n0153 বয়স : 38 লিঙ্গ : মহিলা		
4	NGW2445633	ফটো উপলব্ধ	5	NGW2025054	ফটো উপলব্ধ	6	NGW2445609	ফটো উপলব্ধ
নাম : রিতা রায় কর্মকার স্বামীর নাম: অজিত রায় কর্মকার বাড়ির নং : n0014 বয়স : 68 লিঙ্গ : মহিলা			নাম : দিপ্তরুপ রায় পিতার নাম: বিপ্লব রায় বাড়ির নং : n0014 বয়স : 28 লিঙ্গ : পুরুষ			নাম : পুষ্পরানী রায় কর্মকার স্বামীর নাম: বিজয়লাল রায় কর্মকার বাড়ির নং : n0014 বয়স : 91 লিঙ্গ : মহিলা		
7	NGW2445583	ফটো উপলব্ধ	8	NGW2445591	ফটো উপলব্ধ	9	NGW1502996	ফটো উপলব্ধ
নাম : বিপ্লব রায় পিতার নাম: বিজয়লাল রায় কর্মকার বাড়ির নং : n0014 বয়স : 67 লিঙ্গ : পুরুষ			নাম : কম্পনা রায় স্বামীর নাম: বিপ্লব রায় বাড়ির নং : n0014 বয়স : 57 লিঙ্গ : মহিলা			নাম : রুমা কুণ্ডু(দত্ত) স্বামীর নাম: পিনাকি কুণ্ডু বাড়ির নং : n0084 বয়স : 36 লিঙ্গ : মহিলা		
10	LKL0469502	ফটো উপলব্ধ	11	KZC2580413	ফটো উপলব্ধ	12	NGW1235001	ফটো উপলব্ধ
নাম : রিমি গাঙ্গুলী(কুণ্ডু) স্বামীর নাম: কৌশিক কুণ্ডু বাড়ির নং : এন0084 বয়স : 38 লিঙ্গ : মহিলা			নাম : পিনাকী কুণ্ডু পিতার নাম: সুধীর কুণ্ডু বাড়ির নং : n0084 বয়স : 44 লিঙ্গ : পুরুষ			নাম : মামনি কুণ্ডু পাল স্বামীর নাম: অরুণ কুমার কুণ্ডু বাড়ির নং : হাউস নং এন0084 বয়স : 39 লিঙ্গ : মহিলা		
13	NGW2873156	ফটো উপলব্ধ	14	WB/03/020/153460	ফটো উপলব্ধ	15	NGW2445666	ফটো উপলব্ধ
নাম : অরুণ কুমার কুণ্ডু পিতার নাম: কুঞ্চ কুণ্ডু বাড়ির নং : হাউস নং এন0084 বয়স : 51 লিঙ্গ : পুরুষ			নাম : সবিতা কুণ্ডু স্বামীর নাম: পবিত্র কুণ্ডু বাড়ির নং : n0084 বয়স : 56 লিঙ্গ : মহিলা			নাম : মানসী ভট্টাচার্য্য স্বামীর নাম: শঙ্কর ভট্টাচার্য্য বাড়ির নং : নতুন পাড়া বয়স : 64 লিঙ্গ : মহিলা		
16	NGW2818961	ফটো উপলব্ধ	17	WB/03/020/153447	ফটো উপলব্ধ	18	KZC2267516	ফটো উপলব্ধ
নাম : সুধীর চন্দ্র কুণ্ডু পিতার নাম: ননীগোপাল কুণ্ডু বাড়ির নং : এন0084 বয়স : 77 লিঙ্গ : পুরুষ			নাম : কম্পনা কুণ্ডু স্বামীর নাম: সুধীর কুণ্ডু বাড়ির নং : n0084 বয়স : 66 লিঙ্গ : মহিলা			নাম : কৌশিক কুণ্ডু পিতার নাম: সুধীর কুণ্ডু বাড়ির নং : n0084 বয়স : 39 লিঙ্গ : পুরুষ		
19	NGW1662980	ফটো উপলব্ধ	20	KZC2747848	ফটো উপলব্ধ	21	KZC2057750	ফটো উপলব্ধ
নাম : সচিন্দ্র কুণ্ডু পিতার নাম: পবিত্র কুণ্ডু বাড়ির নং : n0084 বয়স : 32 লিঙ্গ : পুরুষ			নাম : টুসী ভট্টাচার্য্য পিতার নাম: মানস ভট্টাচার্য্য বাড়ির নং : নতুন পাড়া বয়স : 41 লিঙ্গ : মহিলা			নাম : স্বর্ণ কমল কুণ্ডু পিতার নাম: আনন্দ কুণ্ডু বাড়ির নং : n0084 বয়স : 47 লিঙ্গ : পুরুষ		
Q	22	NGW1592609	23	NGW2583300	ফটো উপলব্ধ	24	RDH1273309	ফটো উপলব্ধ
নাম : লিশা কুণ্ডু(আইচি) স্বামীর নাম: স্বর্ণ কমল কুণ্ডু বাড়ির নং : বয়স : 40 লিঙ্গ : মহিলা			নাম : শুভিত কর পিতার নাম: পার্বতী কর বাড়ির নং : n0194 বয়স : 79 লিঙ্গ : পুরুষ			নাম : শুভময় ঘোষ পিতার নাম: সুভাষ চন্দ্র ঘোষ বাড়ির নং : n0194 বয়স : 51 লিঙ্গ : পুরুষ		
25	FZM0255919	ফটো উপলব্ধ	26	KZC1345305	ফটো উপলব্ধ	27	NGW2445757	ফটো উপলব্ধ
নাম : রঞ্জু কর স্বামীর নাম: সুজিত কর বাড়ির নং : n0194 বয়স : 77 লিঙ্গ : মহিলা			নাম : পাপিয়া কর স্বামীর নাম: শিব কর বাড়ির নং : নতুন পাড়া বয়স : 47 লিঙ্গ : মহিলা			নাম : শিব কর পিতার নাম: স্বর্গীয় সতীশ চন্দ্র কর বাড়ির নং : নতুন পাড়া বয়স : 60 লিঙ্গ : পুরুষ		
28	WB/03/020/156083	ফটো উপলব্ধ	29	WB/03/020/156019	ফটো উপলব্ধ	30	NGW2229813	ফটো উপলব্ধ
নাম : স্বপন করঞ্জাই পিতার নাম: যতীন্দ্রমোহন করঞ্জাই বাড়ির নং : এন0191 বয়স : 77 লিঙ্গ : পুরুষ			নাম : মৃদুলা করঞ্জাই স্বামীর নাম: স্বপন করঞ্জাই বাড়ির নং : এন0191 বয়স : 67 লিঙ্গ : মহিলা			নাম : পল্লবিতা চক্রবর্তী মায়ের নাম: পরমেশ চক্রবর্তী বাড়ির নং : n0191 বয়স : 27 লিঙ্গ : মহিলা		

বিধানসভা নির্বাচনক্ষেত্রের নং, নাম : 17-জলপাইগুড়ি
ভাগ নং, নাম : 1-তেলী পাড়া ও নতুন পাড়া

31 নাম : সুজিত কুমার কর্মকার পিতার নাম : অধীর চন্দ্র কর্মকার বাড়ির নং : n0068 বয়স : 53 লিঙ্গ : পুরুষ	WB/03/020/153404	32 নাম : বিনিতা কর্মকার পিতার নাম : সুপন কর্মকার বাড়ির নং : n0183 বয়স : 38 লিঙ্গ : মহিলা	NGW2115707	33 নাম : কম্পনা কর্মকার স্বামীর নাম : অধীর চন্দ্র কর্মকার বাড়ির নং : n0068 বয়স : 77 লিঙ্গ : মহিলা	WB/03/020/153405
Q 34 নাম : রাখী কর্মকার স্বামীর নাম : স্বপন কর্মকার বাড়ির নং : বয়স : 56 লিঙ্গ : মহিলা	NGW2115699	35 নাম : মায়ী কর্মকার স্বামীর নাম : নিখিল কর্মকার বাড়ির নং : n0068 বয়স : 66 লিঙ্গ : মহিলা	WB/03/020/153346	36 নাম : দীপঙ্কর কর্মকার পিতার নাম : অধীর চন্দ্র কর্মকার বাড়ির নং : n0068 বয়স : 49 লিঙ্গ : পুরুষ	KZC1266097
37 নাম : শুভঙ্কর কর্মকার পিতার নাম : সুনীল চন্দ্র কর্মকার বাড়ির নং : n0040 বয়স : 34 লিঙ্গ : পুরুষ	NGW1533033	38 নাম : সৌনক মল্লিক পিতার নাম : প্রবীর মল্লিক বাড়ির নং : এন000 বয়স : 34 লিঙ্গ : পুরুষ	NGW1594530	39 নাম : মান্নি কামতি পিতার নাম : লেট রাম চন্দ্র কামতি বাড়ির নং : এন0125 বয়স : 21 লিঙ্গ : মহিলা	NGW2841880
40 নাম : সুচেতা গুহ স্বামীর নাম : তারাপদ গুহ বাড়ির নং : n0073 বয়স : 78 লিঙ্গ : মহিলা	KZC2057800	41 নাম : ইন্দ্রানী দাস (গুহ) স্বামীর নাম : দেবশীষ দাস বাড়ির নং : n0073 বয়স : 47 লিঙ্গ : মহিলা	KZC1267012	42 নাম : প্রসেনজিত গুহ পিতার নাম : জয়ন্তকুমার গুহ বাড়ির নং : n0123 বয়স : 51 লিঙ্গ : পুরুষ	WB/03/020/153162
43 নাম : মানসী গুহ স্বামীর নাম : প্রসেনজিত গুহ বাড়ির নং : n0123 বয়স : 39 লিঙ্গ : মহিলা	NGW0448035	44 নাম : অভিনন্দন গুহ পিতার নাম : প্রশান্ত গুহ বাড়ির নং : n0123 বয়স : 44 লিঙ্গ : পুরুষ	KZC2504017	45 নাম : ভারতী গুহ স্বামীর নাম : জয়ন্ত গুহ বাড়ির নং : n0123 বয়স : 73 লিঙ্গ : মহিলা	WB/03/020/153270
46 নাম : দেবশিষ দাস পিতার নাম : অবনী কুমার দাস বাড়ির নং : n0073 বয়স : 54 লিঙ্গ : পুরুষ	NGW1328806	47 নাম : রাজীব গুহ পিতার নাম : তারাপদ গুহ বাড়ির নং : n0180 বয়স : 47 লিঙ্গ : পুরুষ	NGW2115673	48 নাম : শুভ্রজিত গুহ পিতার নাম : জয়ন্ত গুহ বাড়ির নং : n0123 বয়স : 43 লিঙ্গ : পুরুষ	KZC2266484
49 নাম : সাগরী গুহ স্বামীর নাম : প্রশান্ত গুহ বাড়ির নং : n0123 বয়স : 69 লিঙ্গ : মহিলা	WB/03/020/153271	50 নাম : অভিনন্দিতা গুহ পিতার নাম : প্রশান্ত গুহ বাড়ির নং : n0123 বয়স : 29 লিঙ্গ : মহিলা	NGW1928639	51 নাম : কৃষ্ণা গুহ স্বামীর নাম : দীপক গুহ বাড়ির নং : n0034 বয়স : 78 লিঙ্গ : মহিলা	WB/03/020/153436
52 নাম : রাজশ্রী গুহরায় পিতার নাম : আশীষ গুহরায় বাড়ির নং : n0081 বয়স : 54 লিঙ্গ : মহিলা	WB/03/020/153236	53 নাম : অভিষেক গুহ রায় পিতার নাম : অভিজিত গুহ রায় বাড়ির নং : n0080 বয়স : 29 লিঙ্গ : পুরুষ	NGW2025112	54 নাম : অভিজিত গুহরায় পিতার নাম : রথীন্দ্রনাথ গুহরায় বাড়ির নং : n0080 বয়স : 59 লিঙ্গ : পুরুষ	WB/03/020/153016
55 নাম : জুই গুহ রায় স্বামীর নাম : অভিজিত গুহ রায় বাড়ির নং : n0080 বয়স : 55 লিঙ্গ : মহিলা	WB/03/020/030632	56 নাম : তপন গোস্বামী পিতার নাম : জিতেন্দ্রনাথ গোস্বামী বাড়ির নং : n0021 বয়স : 67 লিঙ্গ : পুরুষ	WB/03/020/153574	57 নাম : নমিতা গোস্বামী পিতার নাম : জিতেন্দ্রনাথ গোস্বামী বাড়ির নং : n0021 বয়স : 71 লিঙ্গ : মহিলা	WB/03/020/153133
58 নাম : লোপা গোস্বামী স্বামীর নাম : তপন গোস্বামী বাড়ির নং : n0021 বয়স : 58 লিঙ্গ : মহিলা	WB/03/020/153361	59 নাম : তুহিন গোস্বামী পিতার নাম : তপন গোস্বামী বাড়ির নং : n0021 বয়স : 30 লিঙ্গ : পুরুষ	NGW1928597	60 নাম : মলয় কুমার ঘোষ পিতার নাম : রথীন কুমার ঘোষ বাড়ির নং : n0031 বয়স : 37 লিঙ্গ : পুরুষ	KZC2747863

বিধানসভা নির্বাচনক্ষেত্রের নং, নাম : 17-জলপাইগুড়ি
ভাগ নং, নাম : 1-তেলী পাড়া ও নতুন পাড়া

61	KZC2267524	নাম : শঙ্কু শুভ্র কুন্ডু পিতার নাম: আনন্দ কুন্ডু বাড়ির নং : n0025 বয়স : 39 লিঙ্গ : পুরুষ	ফটো উপলব্ধ	62	KZC2581353	নাম : অলকা ঘোষ স্বামীর নাম: পরিমল চন্দ্র ঘোষ বাড়ির নং : n0147 বয়স : 69 লিঙ্গ : মহিলা	ফটো উপলব্ধ	63	KZC0272096	নাম : অনির্বান ঘোষ পিতার নাম: অনির্বাণ ঘোষ বাড়ির নং : n0128 বয়স : 51 লিঙ্গ : পুরুষ	ফটো উপলব্ধ
64	WB/03/020/153426	নাম : বিশ্বনাথ ঘোষ পিতার নাম: ফনিভূষণ ঘোষ বাড়ির নং : n0059 বয়স : 76 লিঙ্গ : পুরুষ	ফটো উপলব্ধ	65	WB/03/020/153322	নাম : কান্তা ঘোষ স্বামীর নাম: অশোককুমার ঘোষ বাড়ির নং : n0101 বয়স : 66 লিঙ্গ : মহিলা	ফটো উপলব্ধ	66	NGW1928605	নাম : পম্পা ঘোষ স্বামীর নাম: অনির্বান ঘোষ বাড়ির নং : n0128 বয়স : 45 লিঙ্গ : মহিলা	ফটো উপলব্ধ
67	KZC2747855	নাম : পায়েল ঘোষ পিতার নাম: অরবিন্দ ঘোষ বাড়ির নং : n0128 বয়স : 43 লিঙ্গ : মহিলা	ফটো উপলব্ধ	68	WB/03/020/153332	নাম : শুক্লা ঘোষ স্বামীর নাম: সমর ঘোষ বাড়ির নং : n0025 বয়স : 63 লিঙ্গ : মহিলা	ফটো উপলব্ধ	69	NGW1491992	নাম : অর্ঘ্যদীপ চক্রবর্তী পিতার নাম: অশোক চক্রবর্তী বাড়ির নং : n0025 বয়স : 34 লিঙ্গ : পুরুষ	ফটো উপলব্ধ
70	NGW1433200	নাম : সন্দীপ ঘোষ পিতার নাম: সমরেন্দ্র নাথ ঘোষ বাড়ির নং : n0025 বয়স : 35 লিঙ্গ : পুরুষ	ফটো উপলব্ধ	71	WB/03/020/153425	নাম : সমরেন্দ্র ঘোষ পিতার নাম: কামাক্ষাচরন ঘোষ বাড়ির নং : n0025 বয়স : 69 লিঙ্গ : পুরুষ	ফটো উপলব্ধ	72	NFH1340090	নাম : শিউলী দে স্বামীর নাম: শঙ্কু শুভ্র কুন্ডু বাড়ির নং : n0025 বয়স : 33 লিঙ্গ : মহিলা	ফটো উপলব্ধ
73	WB/03/020/153258	নাম : কৃষ্ণদাস ঘোষ পিতার নাম: কামাক্ষাচরন ঘোষ বাড়ির নং : n0025 বয়স : 77 লিঙ্গ : পুরুষ	ফটো উপলব্ধ	74	WB/03/020/153071	নাম : কৌশিক ঘোষ পিতার নাম: কৃষ্ণদাস ঘোষ বাড়ির নং : n0025 বয়স : 52 লিঙ্গ : পুরুষ	ফটো উপলব্ধ	75	NGW1873793	নাম : সুদীপ্ত রায় পিতার নাম: জয়ন্ত কুমার রায় বাড়ির নং : এন0286 বয়স : 30 লিঙ্গ : পুরুষ	ফটো উপলব্ধ
76	WB/03/017/543107	নাম : চন্দনা ঘোষ স্বামীর নাম: সুরত ঘোষ বাড়ির নং : n0156 বয়স : 53 লিঙ্গ : মহিলা	ফটো উপলব্ধ	77	NGW1928563	নাম : পূজা ঘোষ পিতার নাম: সুরত ঘোষ বাড়ির নং : n0155 বয়স : 32 লিঙ্গ : মহিলা	ফটো উপলব্ধ	78	KZC2581361	নাম : বিদ্যা ঘোষ পিতার নাম: পরিমল চন্দ্র ঘোষ বাড়ির নং : n0148 বয়স : 44 লিঙ্গ : পুরুষ	ফটো উপলব্ধ
79	KZC1267160	নাম : অতীক ঘোষ পিতার নাম: অশোক কুমার ঘোষ বাড়ির নং : n0101 বয়স : 45 লিঙ্গ : পুরুষ	ফটো উপলব্ধ	80	RIY1368703	নাম : পায়েল ঘোষ সাহা স্বামীর নাম: অতীক ঘোষ বাড়ির নং : n0101 বয়স : 35 লিঙ্গ : মহিলা	ফটো উপলব্ধ	81	WB/03/020/153274	নাম : মায়্যা ঘোষ পিতার নাম: কামাক্ষাচরন ঘোষ বাড়ির নং : n0025 বয়স : 71 লিঙ্গ : মহিলা	ফটো উপলব্ধ
82	WB/03/020/153321	নাম : অশোককুমার ঘোষ পিতার নাম: সোমনাথ ঘোষ বাড়ির নং : n0101 বয়স : 80 লিঙ্গ : পুরুষ	ফটো উপলব্ধ	83	NGW2445732	নাম : সুরত ঘোষ পিতার নাম: দেব কুমার ঘোষ বাড়ির নং : n0155 বয়স : 57 লিঙ্গ : পুরুষ	ফটো উপলব্ধ	84	WB/03/020/153053	নাম : কুমকুম ঘোষ স্বামীর নাম: অরবিন্দ ঘোষ বাড়ির নং : n0128 বয়স : 71 লিঙ্গ : মহিলা	ফটো উপলব্ধ
85	WB/03/020/153073	নাম : অরবিন্দ ঘোষ পিতার নাম: দিগেন্দ্রনাথ ঘোষ বাড়ির নং : n0128 বয়স : 76 লিঙ্গ : পুরুষ	ফটো উপলব্ধ	86	KZC2025112	নাম : সুস্মিতা ঘোষ (বসু) স্বামীর নাম: কৌশিক ঘোষ বাড়ির নং : n0163 বয়স : 43 লিঙ্গ : মহিলা	ফটো উপলব্ধ	87	WB/03/020/231434	নাম : মনোতোষ চক্রবর্তী পিতার নাম: শৈলেশ চক্রবর্তী বাড়ির নং : N0199 বয়স : 83 লিঙ্গ : পুরুষ	ফটো উপলব্ধ
88	WB/03/020/153141	নাম : সমীত চক্রবর্তী পিতার নাম: সমিরন চক্রবর্তী বাড়ির নং : n0061 বয়স : 57 লিঙ্গ : পুরুষ	ফটো উপলব্ধ	89	NGW2025146	নাম : শুভাশীষ চক্রবর্তী পিতার নাম: জিতেন্দ্র নাথ চক্রবর্তী বাড়ির নং : n0046 বয়স : 64 লিঙ্গ : পুরুষ	ফটো উপলব্ধ	90	NGW1328780	নাম : অপর্ণা চক্রবর্তী পিতার নাম: অশোক চক্রবর্তী বাড়ির নং : n0061 বয়স : 36 লিঙ্গ : মহিলা	ফটো উপলব্ধ

বিধানসভা নির্বাচনক্ষেত্রের নং, নাম : 17-জলপাইগুড়ি
ভাগ নং, নাম : 1-তেলী পাড়া ও নতুন পাড়া

91 নাম : শর্মিলা বর্মন রায় পিতার নাম : উপিন বর্মন বাড়ির নং : এন0003 বয়স : 41 লিঙ্গ : মহিলা	HJK2608156 ফটো উপলব্ধ	92 নাম : অনিবার্ণ চক্রবর্তী পিতার নাম : হীরেন্দ্রনাথ চক্রবর্তী বাড়ির নং : n0050 বয়স : 48 লিঙ্গ : পুরুষ	KZC1340918 ফটো উপলব্ধ	93 নাম : স্বপ্না চক্রবর্তী স্বামীর নাম : কেশবচন্দ্র চক্রবর্তী বাড়ির নং : n0003 বয়স : 69 লিঙ্গ : মহিলা	WB/03/020/153008 ফটো উপলব্ধ
94 নাম : মাধবী চক্রবর্তী স্বামীর নাম : রবি চক্রবর্তী বাড়ির নং : n0061 বয়স : 79 লিঙ্গ : মহিলা	WB/03/020/153027 ফটো উপলব্ধ	95 নাম : চন্দ্রা চক্রবর্তী স্বামীর নাম : বিনায়ক চক্রবর্তী বাড়ির নং : n0086 বয়স : 71 লিঙ্গ : মহিলা	KZC0272336 ফটো উপলব্ধ	96 নাম : কেশবচন্দ্র চক্রবর্তী পিতার নাম : সুধীরচন্দ্র চক্রবর্তী বাড়ির নং : n0003 বয়স : 75 লিঙ্গ : পুরুষ	WB/03/020/153290 ফটো উপলব্ধ
97 নাম : রঞ্জন চক্রবর্তী পিতার নাম : সমিরন চক্রবর্তী বাড়ির নং : n0061 বয়স : 60 লিঙ্গ : পুরুষ	WB/03/020/153213 ফটো উপলব্ধ	98 নাম : সোহম চক্রবর্তী পিতার নাম : সমর কুমার চক্রবর্তী বাড়ির নং : নতুন পাড়া বয়স : 38 লিঙ্গ : পুরুষ	KZC2504041 ফটো উপলব্ধ	99 নাম : রত্না চক্রবর্তী স্বামীর নাম : জীতেন্দ্রনাথ চক্রবর্তী বাড়ির নং : n0024 বয়স : 72 লিঙ্গ : মহিলা	WB/03/021/738300 ফটো উপলব্ধ
100 নাম : সমর চক্রবর্তী পিতার নাম : সত্যেন্দ্র কুমার চক্রবর্তী বাড়ির নং : n0094 বয়স : 73 লিঙ্গ : পুরুষ	NGW2445740 ফটো উপলব্ধ	101 নাম : গীতা চক্রবর্তী স্বামীর নাম : কল্যান চক্রবর্তী বাড়ির নং : n0046 বয়স : 63 লিঙ্গ : মহিলা	WB/03/020/153576 ফটো উপলব্ধ	102 নাম : সাহিক চক্রবর্তী পিতার নাম : সমর কুমার চক্রবর্তী বাড়ির নং : n0094 বয়স : 36 লিঙ্গ : পুরুষ	NGW1288109 ফটো উপলব্ধ
103 নাম : স্বরূপা চক্রবর্তী পিতার নাম : ননীগোপাল চক্রবর্তী বাড়ির নং : n0164 বয়স : 63 লিঙ্গ : মহিলা	KZC2637106 ফটো উপলব্ধ	104 নাম : কল্পনা চক্রবর্তী স্বামীর নাম : সমিরন চক্রবর্তী বাড়ির নং : n0061 বয়স : 83 লিঙ্গ : মহিলা	WB/03/020/153037 ফটো উপলব্ধ	105 নাম : রত্না হালদার পিতার নাম : সুশীল হালদার বাড়ির নং : n0024 বয়স : 59 লিঙ্গ : মহিলা	WB/03/020/153094 ফটো উপলব্ধ
106 নাম : সুদীপ চক্রবর্তী পিতার নাম : নরেন্দ্রনাথ চক্রবর্তী বাড়ির নং : n0050 বয়স : 71 লিঙ্গ : পুরুষ	WB/03/020/153178 ফটো উপলব্ধ	107 নাম : সুদীপ চক্রবর্তী পিতার নাম : পরিতোষ চক্রবর্তী বাড়ির নং : n0061 বয়স : 56 লিঙ্গ : পুরুষ	WB/03/020/153305 ফটো উপলব্ধ	108 নাম : জয়দীপ চক্রবর্তী পিতার নাম : পরিতোষ চক্রবর্তী বাড়ির নং : n0061 বয়স : 49 লিঙ্গ : পুরুষ	WB/03/020/153599 ফটো উপলব্ধ
109 নাম : সুস্মিতা চক্রবর্তী স্বামীর নাম : সমর চক্রবর্তী বাড়ির নং : n0094 বয়স : 61 লিঙ্গ : মহিলা	WB/03/020/153160 ফটো উপলব্ধ	110 নাম : বর্ণিতা চক্রবর্তী স্বামীর নাম : প্রতীম চক্রবর্তী বাড়ির নং : n0157 বয়স : 40 লিঙ্গ : মহিলা	KZC2341410 ফটো উপলব্ধ	111 নাম : নীলোৎপল চক্রবর্তী পিতার নাম : মধুসূদন চক্রবর্তী বাড়ির নং : n0003 বয়স : 49 লিঙ্গ : পুরুষ	WB/03/020/153642 ফটো উপলব্ধ
112 নাম : কেতকী চক্রবর্তী(হালদার) স্বামীর নাম : পিনাকী চক্রবর্তী বাড়ির নং : n0024 বয়স : 58 লিঙ্গ : মহিলা	WB/03/020/153282 ফটো উপলব্ধ	113 নাম : অনামিকা চক্রবর্তী স্বামীর নাম : অনিবার্ণ চক্রবর্তী বাড়ির নং : n0050 বয়স : 42 লিঙ্গ : মহিলা	DNF2363141 ফটো উপলব্ধ	114 নাম : দীপিকা চক্রবর্তী স্বামীর নাম : শুভাশীষ চক্রবর্তী বাড়ির নং : n0172 বয়স : 59 লিঙ্গ : মহিলা	WB/03/021/384133 ফটো উপলব্ধ
115 নাম : রুমা চক্রবর্তী স্বামীর নাম : অশোক কুমার চক্রবর্তী বাড়ির নং : n0046 বয়স : 59 লিঙ্গ : মহিলা	KZC1388065 ফটো উপলব্ধ	116 নাম : রুমা চক্রবর্তী স্বামীর নাম : সমীত চক্রবর্তী বাড়ির নং : n0061 বয়স : 41 লিঙ্গ : মহিলা	NHX3384120 ফটো উপলব্ধ	117 নাম : দুলাল রায় পিতার নাম : সুভাষ রায় বাড়ির নং : n0003 বয়স : 27 লিঙ্গ : পুরুষ	NGW2229771 ফটো উপলব্ধ
118 নাম : মালা চক্রবর্তী স্বামীর নাম : পরিতোষ চক্রবর্তী বাড়ির নং : n0061 বয়স : 76 লিঙ্গ : মহিলা	WB/03/020/153029 ফটো উপলব্ধ	119 নাম : সুরজলী চক্রবর্তী মায়ের নাম : নুপুর চক্রবর্তী বাড়ির নং : n0046 বয়স : 28 লিঙ্গ : মহিলা	NGW2025039 ফটো উপলব্ধ	120 নাম : পরিমল চন্দ্র ঘোষ পিতার নাম : স্বর্গীয় যোগেন্দ্র লাল ঘোষ বাড়ির নং : n0146 বয়স : 75 লিঙ্গ : পুরুষ	KZC2581346 ফটো উপলব্ধ

বিধানসভা নির্বাচনক্ষেত্রের নং, নাম : 17-জলপাইগুড়ি
ভাগ নং, নাম : 1-তেলী পাড়া ও নতুন পাড়া

121	WB/03/020/153448	নাম : পৌরাজ্জ ভট্টাচার্য্য পিতার নাম: সুরঞ্জন ভট্টাচার্য্য বাড়ির নং : n0085 বয়স : 63 লিঙ্গ : পুরুষ	ফটো উপলব্ধ	122	WB/03/020/153350	নাম : অরুনা চৌধুরী পিতার নাম: অনাথবন্ধু চৌধুরী বাড়ির নং : n0085 বয়স : 63 লিঙ্গ : মহিলা	ফটো উপলব্ধ	123	NGW2583367	নাম : সায়ক কর পিতার নাম: শিবু কর বাড়ির নং : n0195 বয়স : 24 লিঙ্গ : পুরুষ	ফটো উপলব্ধ
124	RDH1273291	নাম : উর্মিমালা বাম্পটি ঘোষ স্বামীর নাম: শুভময় ঘোষ বাড়ির নং : n0195 বয়স : 50 লিঙ্গ : মহিলা	ফটো উপলব্ধ	125	NGW2445567	নাম : কম্পনা বাম্পটি স্বামীর নাম: উৎপল বাম্পটি বাড়ির নং : n0071 বয়স : 72 লিঙ্গ : মহিলা	ফটো উপলব্ধ	126	KZC1266048	নাম : উৎসা বাম্পটি পিতার নাম: উৎপল বাম্পটি বাড়ির নং : n0071 বয়স : 46 লিঙ্গ : মহিলা	ফটো উপলব্ধ
127	NGW2874113	নাম : অসিত দত্ত পিতার নাম: হেমেন্দু বিকাশ দত্ত বাড়ির নং : n0026 বয়স : 74 লিঙ্গ : পুরুষ	ফটো উপলব্ধ	128	WB/03/020/153364	নাম : সমিত দত্ত পিতার নাম: পিযুষকান্তি দত্ত বাড়ির নং : n0002 বয়স : 56 লিঙ্গ : পুরুষ	ফটো উপলব্ধ	129	WB/03/020/153242	নাম : অমিতা দত্ত স্বামীর নাম: জ্যোৎস্না বিকাশ দত্ত বাড়ির নং : n0026 বয়স : 77 লিঙ্গ : মহিলা	ফটো উপলব্ধ
130	KZC2266633	নাম : মলি দত্ত স্বামীর নাম: সোমনাথ দত্ত বাড়ির নং : n0038 বয়স : 49 লিঙ্গ : মহিলা	ফটো উপলব্ধ	131	KZC2056745	নাম : সৌম্যজিৎ দত্ত পিতার নাম: প্রিয় গোপাল দত্ত বাড়ির নং : n0170 বয়স : 53 লিঙ্গ : পুরুষ	ফটো উপলব্ধ	132	WB/03/020/153329	নাম : বেলা দত্ত স্বামীর নাম: বীরেন্দ্রচন্দ্র দত্ত বাড়ির নং : n0065 বয়স : 81 লিঙ্গ : মহিলা	ফটো উপলব্ধ
133	KWK2304657	নাম : সুদীপ্ত ভৌমিক পিতার নাম: সমীর কুমার ভৌমিক বাড়ির নং : ফ্ল্যাট নং-এফ2বি, স্বপ্নাবিলাস অপার্টমেন্ট বয়স : 45 লিঙ্গ : পুরুষ	ফটো উপলব্ধ	134	WB/03/020/153313	নাম : অনিতা দত্ত স্বামীর নাম: সমরেন্দ্রনাথ দত্ত বাড়ির নং : n0132 বয়স : 68 লিঙ্গ : মহিলা	ফটো উপলব্ধ	135	KZC2266641	নাম : জয় দত্ত পিতার নাম: সমরেন্দ্র নাথ দত্ত বাড়ির নং : n0132 বয়স : 41 লিঙ্গ : পুরুষ	ফটো উপলব্ধ
136	WB/03/020/153602	নাম : সমরেন্দ্র নাথ দত্ত পিতার নাম: প্রফুল্ল দত্ত বাড়ির নং : n0132 বয়স : 83 লিঙ্গ : পুরুষ	ফটো উপলব্ধ	137	WB/03/020/153188	নাম : সোমনাথ দত্ত পিতার নাম: গৌর দত্ত বাড়ির নং : n0038 বয়স : 59 লিঙ্গ : পুরুষ	ফটো উপলব্ধ	138	WB/03/020/153438	নাম : রুমা দত্ত পিতার নাম: গৌরচন্দ্র দত্ত বাড়ির নং : n0038 বয়স : 53 লিঙ্গ : মহিলা	ফটো উপলব্ধ
139	NGW2775963	নাম : অরুণ কুমার দত্ত পিতার নাম: অরুণ কুমার দত্ত বাড়ির নং : n0088 বয়স : 52 লিঙ্গ : পুরুষ	ফটো উপলব্ধ	140	TSX2158087	নাম : হিয়া সিংহ রায় পিতার নাম: কৌস্তব সিংহ রায় বাড়ির নং : এন0017 বয়স : 23 লিঙ্গ : মহিলা	ফটো উপলব্ধ	141	BWL0601377	নাম : কৌস্তব সিংহ রায় পিতার নাম: বীরেন্দ্র নাথ সিংহ রায় বাড়ির নং : এন0017 বয়স : 57 লিঙ্গ : পুরুষ	ফটো উপলব্ধ
142	NGW2236529	নাম : রাজলক্ষী দত্ত পিতার নাম: সোমনাথ দত্ত বাড়ির নং : n0038 বয়স : 27 লিঙ্গ : মহিলা	ফটো উপলব্ধ	143	YUG1306091	নাম : শাশ্বতী দত্ত স্বামীর নাম: কৌস্তব সিংহ রায় বাড়ির নং : এন0017 বয়স : 56 লিঙ্গ : মহিলা	ফটো উপলব্ধ	144	WB/03/020/153464	নাম : পার্থপ্রতিম দত্ত পিতার নাম: পিযুষকান্তি দত্ত বাড়ির নং : n0002 বয়স : 61 লিঙ্গ : পুরুষ	ফটো উপলব্ধ
145	NGW1433663	নাম : পায়েল দত্ত (চৌধুরী) স্বামীর নাম: সৌম্যজিৎ দত্ত বাড়ির নং : n0171 বয়স : 46 লিঙ্গ : মহিলা	ফটো উপলব্ধ	146	NGW2244903	নাম : অনিবার্ন দাম পিতার নাম: প্রদীপ দাম বাড়ির নং : এন0176 বয়স : 26 লিঙ্গ : পুরুষ	ফটো উপলব্ধ	147	NGW2025104	নাম : লিজা দাশ পিতার নাম: শিবেশ কুমার দাশ বাড়ির নং : n0173 বয়স : 28 লিঙ্গ : মহিলা	ফটো উপলব্ধ
148	KZC2580637	নাম : সবিতা দাশগুপ্ত স্বামীর নাম: শৈবাল দাশগুপ্ত বাড়ির নং : n0126 বয়স : 70 লিঙ্গ : মহিলা	ফটো উপলব্ধ	149	KZC0273177	নাম : শুভ্র দাশগুপ্ত পিতার নাম: ভবেন্দ্রনাথ দাশগুপ্ত বাড়ির নং : 227 বয়স : 50 লিঙ্গ : পুরুষ	ফটো উপলব্ধ	150	KZC2580629	নাম : কৌশিক দাশগুপ্ত পিতার নাম: খগেন্দ্র দাশগুপ্ত বাড়ির নং : n0117 বয়স : 47 লিঙ্গ : পুরুষ	ফটো উপলব্ধ

151 নাম : দিল্লী দাশগুপ্ত স্বামীর নাম: কমলেশ দাশগুপ্ত বাড়ির নং : n0116 বয়স : 70 লিঙ্গ : মহিলা	NGW2769081 ফটো উপলব্ধ	152 নাম : স্বাতী দাশগুপ্ত স্বামীর নাম: কানাই দাশগুপ্ত বাড়ির নং : n0136 বয়স : 55 লিঙ্গ : মহিলা	KZC1344852 ফটো উপলব্ধ	153 নাম : মলয় দাশগুপ্ত পিতার নাম: ভবেন্দ্রনাথ দাশগুপ্ত বাড়ির নং : n0118 বয়স : 53 লিঙ্গ : পুরুষ	NGW2445534 ফটো উপলব্ধ
154 নাম : সাম্য দাস গুপ্ত পিতার নাম: শৈবাল দাস গুপ্ত বাড়ির নং : n0126 বয়স : 41 লিঙ্গ : পুরুষ	KZC2267540 ফটো উপলব্ধ	155 নাম : কানাই দাশগুপ্ত পিতার নাম: ধীরেন্দ্রনাথ দাশগুপ্ত বাড়ির নং : n0137 বয়স : 70 লিঙ্গ : পুরুষ	NGW2445542 ফটো উপলব্ধ	156 নাম : মিনতী রায় অন্যান্য: শৈবাল দাসগুপ্ত বাড়ির নং : n0126 বয়স : 50 লিঙ্গ : মহিলা	NGW2229821 ফটো উপলব্ধ
157 নাম : জয়ীতা দাশগুপ্ত(কুণ্ড) স্বামীর নাম: কৌশিক দাশগুপ্ত বাড়ির নং : n0117 বয়স : 42 লিঙ্গ : মহিলা	MFW2094373 ফটো উপলব্ধ	158 নাম : রক্তমা সাহা পিতার নাম: অমল কুমার সাহা বাড়ির নং : n0116 বয়স : 43 লিঙ্গ : মহিলা	KZC2266716 ফটো উপলব্ধ	159 নাম : মন্দীতা দাশগুপ্ত পিতার নাম: মলয় দাশগুপ্ত বাড়ির নং : এন0118 বয়স : 20 লিঙ্গ : মহিলা	NGW2829331 ফটো উপলব্ধ
160 নাম : লাবনী দাশগুপ্ত পিতার নাম: কানাই দাশগুপ্ত বাড়ির নং : n0137 বয়স : 28 লিঙ্গ : মহিলা	NGW2025047 ফটো উপলব্ধ	161 নাম : মধুমিতা দাসগুপ্ত স্বামীর নাম: শুভ দাসগুপ্ত বাড়ির নং : 227 বয়স : 46 লিঙ্গ : মহিলা	NGW1288133 ফটো উপলব্ধ	162 নাম : দিপালীরাণী দাশগুপ্ত স্বামীর নাম: ভবেন্দ্রনাথ দাশগুপ্ত বাড়ির নং : 227 বয়স : 76 লিঙ্গ : মহিলা	KZC0273151 ফটো উপলব্ধ
163 নাম : খগেন্দ্রনাথ দাশগুপ্ত পিতার নাম: সুরেন্দ্রনাথ দাশগুপ্ত বাড়ির নং : n0117 বয়স : 91 লিঙ্গ : পুরুষ	WB/03/020/153046 ফটো উপলব্ধ	164 নাম : শৈবাল দাশগুপ্ত পিতার নাম: নরেশ দাশগুপ্ত বাড়ির নং : n0126 বয়স : 76 লিঙ্গ : পুরুষ	WB/03/020/153102 ফটো উপলব্ধ	165 নাম : রীপর্ণা দাস পিতার নাম: প্রণয় ভূষণ দাস বাড়ির নং : n0087 বয়স : 35 লিঙ্গ : মহিলা	NGW1328822 ফটো উপলব্ধ
166 নাম : শুক্লা দাস স্বামীর নাম: নিখিল দাস বাড়ির নং : n0197 বয়স : 62 লিঙ্গ : মহিলা	WB/03/020/153120 ফটো উপলব্ধ	167 নাম : জয়া দাস(কংসবনিক) স্বামীর নাম: গদাধর প্রসাদ দাস বাড়ির নং : n0121 বয়স : 38 লিঙ্গ : মহিলা	MRK3272556 ফটো উপলব্ধ	168 নাম : বিশ্বজিৎ দাস পিতার নাম: প্রণয় ভূষণ দাস বাড়ির নং : 98/15 বয়স : 42 লিঙ্গ : পুরুষ	KZC2580702 ফটো উপলব্ধ
169 নাম : মিতা দত্ত দাস স্বামীর নাম: সুব্রত কুমার দাস বাড়ির নং : n0028 বয়স : 55 লিঙ্গ : মহিলা	NGW1433473 ফটো উপলব্ধ	170 নাম : সুব্রতকুমার দাস পিতার নাম: রঞ্জিতকুমার দাস বাড়ির নং : n0028 বয়স : 61 লিঙ্গ : পুরুষ	WB/03/020/153637 ফটো উপলব্ধ	171 নাম : নিখিল দাস পিতার নাম: অরুণকুমার দাস বাড়ির নং : n0082 বয়স : 70 লিঙ্গ : পুরুষ	WB/03/020/153119 ফটো উপলব্ধ
172 নাম : গদাধরপ্রসাদ দাস পিতার নাম: গৌরাজপ্রসাদ দাস বাড়ির নং : n0121 বয়স : 52 লিঙ্গ : পুরুষ	WB/03/020/153063 ফটো উপলব্ধ	173 নাম : রুপাঙ্ঘিতা দাস পিতার নাম: রতন দাস বাড়ির নং : n0122 বয়স : 28 লিঙ্গ : মহিলা	NGW2025013 ফটো উপলব্ধ	174 নাম : রুপঙ্কর দাস পিতার নাম: স্বপন কুমার দাস বাড়ির নং : n0029 বয়স : 24 লিঙ্গ : পুরুষ	NGW2583391 ফটো উপলব্ধ
175 নাম : প্রণয় ভূষণ দাস পিতার নাম: বিমল চন্দ্র দাস বাড়ির নং : n0087 বয়স : 74 লিঙ্গ : পুরুষ	NGW2721231 ফটো উপলব্ধ	176 নাম : সুনীতি রানী দাস স্বামীর নাম: বাবলু দাস বাড়ির নং : n0122 বয়স : 50 লিঙ্গ : মহিলা	NGW2791770 ফটো উপলব্ধ	177 নাম : উজ্জ্বলা দাস স্বামীর নাম: রতন দাস বাড়ির নং : n0122 বয়স : 52 লিঙ্গ : মহিলা	WB/03/020/153219 ফটো উপলব্ধ
178 নাম : শিবশঙ্কর দাস পিতার নাম: বীরেন্দ্র নাথ দাস বাড়ির নং : n0159 বয়স : 59 লিঙ্গ : পুরুষ	NGW2445674 ফটো উপলব্ধ	179 নাম : কৃষ্ণা দাস স্বামীর নাম: প্রণয় ভূষণ দাস বাড়ির নং : n0087 বয়স : 70 লিঙ্গ : মহিলা	NGW2721223 ফটো উপলব্ধ	180 নাম : স্বপনকুমার দাস পিতার নাম: অজিতকুমার দাস বাড়ির নং : n0029 বয়স : 73 লিঙ্গ : পুরুষ	WB/03/020/153424 ফটো উপলব্ধ

বিধানসভা নির্বাচনক্ষেত্রের নং, নাম : 17-জলপাইগুড়ি
ভাগ নং, নাম : 1-তেলী পাড়া ও নতুন পাড়া

181	NGW1533074	ফটো উপলব্ধ	182	WB/03/020/153573	ফটো উপলব্ধ	183	WB/03/020/153615	ফটো উপলব্ধ
নাম : বাবন দাস পিতার নাম: বাবলু দাস বাড়ির নং : n0122 বয়স : 32 লিঙ্গ : পুরুষ			নাম : বাবলু দাস পিতার নাম: নুপেন্দ্র দাস বাড়ির নং : n0122 বয়স : 61 লিঙ্গ : পুরুষ			নাম : দীপা দাস পিতার নাম: জ্ঞানরঞ্জন দাস বাড়ির নং : n0009 বয়স : 52 লিঙ্গ : মহিলা		
184	NGW2848737	ফটো উপলব্ধ	185	WB/03/020/153529	ফটো উপলব্ধ	186	NGW1804921	ফটো উপলব্ধ
নাম : রতন দাস পিতার নাম: নুপেন্দ্রনাথ দাস বাড়ির নং : n0122 বয়স : 62 লিঙ্গ : পুরুষ			নাম : কল্যাণী দাস স্বামীর নাম: জ্ঞানরঞ্জন দাস বাড়ির নং : n0009 বয়স : 79 লিঙ্গ : মহিলা			নাম : সুমন দাস পিতার নাম: বাবলু দাস বাড়ির নং : n0122 বয়স : 30 লিঙ্গ : পুরুষ		
187	KZC2580827	ফটো উপলব্ধ	188	KZC2266682	ফটো উপলব্ধ	189	KRM1656347	ফটো উপলব্ধ
নাম : রত্না মজুমদার স্বামীর নাম: দিলীপ চন্দ্র মজুমদার বাড়ির নং : n0087 বয়স : 69 লিঙ্গ : মহিলা			নাম : ইলা দাশ গুপ্ত পিতার নাম: অজয় চন্দ্র দাশ গুপ্ত বাড়ির নং : n0119 বয়স : 41 লিঙ্গ : মহিলা			নাম : রজত মজুমদার পিতার নাম: কল্যাণ মজুমদার বাড়ির নং : এন0202 বয়স : 48 লিঙ্গ : পুরুষ		
190	KZC1264928	ফটো উপলব্ধ	191	WB/03/020/153288	ফটো উপলব্ধ	192	NGW2445807	ফটো উপলব্ধ
নাম : অর্চনা দাশগুপ্ত পিতার নাম: অজয় চন্দ্র দাশগুপ্ত বাড়ির নং : এন0201 বয়স : 47 লিঙ্গ : মহিলা			নাম : জয়া দাশ গুপ্ত স্বামীর নাম: অজয় চন্দ্র দাশ গুপ্ত বাড়ির নং : n0119 বয়স : 64 লিঙ্গ : মহিলা			নাম : অজয় চন্দ্র দাশ গুপ্ত পিতার নাম: সুধাময় দাশ গুপ্ত বাড়ির নং : n0119 বয়স : 78 লিঙ্গ : পুরুষ		
193	RNL2183309	ফটো উপলব্ধ	194	MHX3646874	ফটো উপলব্ধ	195	KZC2504025	ফটো উপলব্ধ
নাম : মিতালী মজুমদার স্বামীর নাম: রজত মজুমদার বাড়ির নং : এন0202 বয়স : 43 লিঙ্গ : মহিলা			নাম : ববি দাস দে স্বামীর নাম: শিবশঙ্কর দাস বাড়ির নং : n0160 বয়স : 53 লিঙ্গ : মহিলা			নাম : রাজু দে পিতার নাম: প্রয়াত দুলাল দে বাড়ির নং : এচ/ও প্রবীর চক্রবর্তী বয়স : 46 লিঙ্গ : পুরুষ		
196	KZC2058030	ফটো উপলব্ধ	197	KZC2580710	ফটো উপলব্ধ	198	KZC1264746	ফটো উপলব্ধ
নাম : গোপাল দে পিতার নাম: চিত্তরঞ্জন দে বাড়ির নং : n0004 বয়স : 59 লিঙ্গ : পুরুষ			নাম : জয়দীপ দে সরকার পিতার নাম: দুলাল দে সরকার বাড়ির নং : n0051 বয়স : 51 লিঙ্গ : পুরুষ			নাম : সম্রাট দে সরকার পিতার নাম: মুনাল দে সরকার বাড়ির নং : n0051 বয়স : 47 লিঙ্গ : পুরুষ		
199	NGW2583250	ফটো উপলব্ধ	200	WB/03/020/153338	ফটো উপলব্ধ	201	KZC2581379	ফটো উপলব্ধ
নাম : জিনিয়া দে সরকার পিতার নাম: জয়দীপ দে সরকার বাড়ির নং : n0051 বয়স : 24 লিঙ্গ : মহিলা			নাম : কোয়েলা দে সরকার স্বামীর নাম: মানিক দে সরকার বাড়ির নং : n0051 বয়স : 67 লিঙ্গ : মহিলা			নাম : চাঁদনী দে সরকার পিতার নাম: মানিক দে সরকার বাড়ির নং : n0051 বয়স : 38 লিঙ্গ : মহিলা		
202	KZC1264522	ফটো উপলব্ধ	203	WB/03/020/153617	ফটো উপলব্ধ	204	NGW2863785	ফটো উপলব্ধ
নাম : সন্দীপ দে সরকার পিতার নাম: দুলাল দে সরকার বাড়ির নং : এন0051 বয়স : 47 লিঙ্গ : পুরুষ			নাম : গীতা দে সরকার স্বামীর নাম: মুনাল দে সরকার বাড়ির নং : n0051 বয়স : 64 লিঙ্গ : মহিলা			নাম : বিশুদীপ দে সরকার পিতার নাম: জয়দীপ দে সরকার বাড়ির নং : এন0051 বয়স : 21 লিঙ্গ : পুরুষ		
205	WB/03/020/153298	ফটো উপলব্ধ	206	NGW2652436	ফটো উপলব্ধ	207	KZC0273540	ফটো উপলব্ধ
নাম : শুভদীপ ধর পিতার নাম: বিমলচন্দ্র ধর বাড়ির নং : n0015 বয়স : 52 লিঙ্গ : পুরুষ			নাম : ভাস্বান ধর পিতার নাম: সৌমিত্র ধর বাড়ির নং : এন0015 বয়স : 23 লিঙ্গ : পুরুষ			নাম : অর্চনা ধর স্বামীর নাম: সুবোধ ধর বাড়ির নং : n0016 বয়স : 85 লিঙ্গ : মহিলা		
208	NGW1489285	ফটো উপলব্ধ	209	WB/03/020/153061	ফটো উপলব্ধ	210	KZC2504058	ফটো উপলব্ধ
নাম : সৌরভ সরকার ধর স্বামীর নাম: শুভদীপ ধর বাড়ির নং : n0015 বয়স : 46 লিঙ্গ : মহিলা			নাম : সৌমিত্র ধর পিতার নাম: বিমলচন্দ্র ধর বাড়ির নং : এন0015 বয়স : 60 লিঙ্গ : পুরুষ			নাম : পিঙ্কি রানী ধর স্বামীর নাম: সৌমিত্র ধর বাড়ির নং : n0015 বয়স : 50 লিঙ্গ : মহিলা		

বিধানসভা নির্বাচনক্ষেত্রের নং, নাম : 17-জলপাইগুড়ি
ভাগ নং, নাম : 1-তেলী পাড়া ও নতুন পাড়া

211	NGW1328848	ফটো উপলব্ধ	212	NGW2445641	ফটো উপলব্ধ	213	NGW2445658	ফটো উপলব্ধ
নাম : মনীষিতা নন্দী পিতার নাম: গৌতমেন্দু নন্দী বাড়ির নং : নতুন পাড়া বয়স : 35 লিঙ্গ : মহিলা			নাম : গৌতমেন্দু নন্দী পিতার নাম: পুর্নেন্দু নন্দী বাড়ির নং : নতুন পাড়া বয়স : 65 লিঙ্গ : পুরুষ			নাম : মণিদীপা নন্দী বিশ্বাস স্বামীর নাম: গৌতমেন্দু নন্দী বাড়ির নং : নতুন পাড়া বয়স : 62 লিঙ্গ : মহিলা		
214	NGW1928613	ফটো উপলব্ধ	215	KZC1267269	ফটো উপলব্ধ	216	NGW2583276	ফটো উপলব্ধ
নাম : শঙ্করেন্দ্র নন্দী পিতার নাম: গৌতমেন্দু নন্দী বাড়ির নং : n0108 বয়স : 29 লিঙ্গ : পুরুষ			নাম : স্বামী নাগ পিতার নাম: বিধানকুমার নাগ বাড়ির নং : n0030 বয়স : 47 লিঙ্গ : মহিলা			নাম : অগ্নিমিত্রা পাল মায়ের নাম: তৃপ্তি পাল বাড়ির নং : n0037 বয়স : 48 লিঙ্গ : মহিলা		
217	WB/03/020/153430	ফটো উপলব্ধ	218	NGW2880516	ফটো উপলব্ধ	219	KZC1386143	ফটো উপলব্ধ
নাম : রাজেন্দ্র পাল পিতার নাম: মনতোষ পাল বাড়ির নং : n0096 বয়স : 55 লিঙ্গ : পুরুষ			নাম : বৈদ্যুধ্য পাল পিতার নাম: রাজেন্দ্র পাল বাড়ির নং : পাট নং 103 বয়স : 21 লিঙ্গ : পুরুষ			নাম : দ্বীপাঞ্জন বকসী পিতার নাম: প্রদীপ বকসী বাড়ির নং : n0115 বয়স : 45 লিঙ্গ : পুরুষ		
220	NGW1238203	ফটো উপলব্ধ	221	KZC1385988	ফটো উপলব্ধ	222	WB/03/020/153584	ফটো উপলব্ধ
নাম : উর্বশী ব্যানার্জী পিতার নাম: কমল ব্যানার্জী বাড়ির নং : N0200 বয়স : 36 লিঙ্গ : মহিলা			নাম : মৌ বস্ত্রী স্বামীর নাম: দীপাঞ্জন বস্ত্রী বাড়ির নং : এন0200 বয়স : 47 লিঙ্গ : মহিলা			নাম : জয়া ব্যানার্জী স্বামীর নাম: কৃষ্ণরতন ব্যানার্জী বাড়ির নং : n0110 বয়স : 75 লিঙ্গ : মহিলা		
223	WB/03/020/153508	ফটো উপলব্ধ	224	NGW1663012	ফটো উপলব্ধ	225	WB/03/020/153586	ফটো উপলব্ধ
নাম : ধ্রুবজ্যোতি ব্যানার্জী পিতার নাম: কৃষ্ণরতন ব্যানার্জী বাড়ির নং : n0110 বয়স : 58 লিঙ্গ : পুরুষ			নাম : পল্লবী ব্যানার্জী পিতার নাম: অজয় ব্যানার্জী বাড়ির নং : n0036 বয়স : 34 লিঙ্গ : মহিলা			নাম : দেবজ্যোতি ব্যানার্জী পিতার নাম: কৃষ্ণরতন ব্যানার্জী বাড়ির নং : n0110 বয়স : 54 লিঙ্গ : পুরুষ		
226	WB/03/020/153613	ফটো উপলব্ধ	227	WB/03/020/153509	ফটো উপলব্ধ	228	WB/03/020/153548	ফটো উপলব্ধ
নাম : মিলি ব্যানার্জী স্বামীর নাম: ধ্রুবজ্যোতি ব্যানার্জী বাড়ির নং : n0110 বয়স : 50 লিঙ্গ : মহিলা			নাম : দিপীকা ব্যানার্জী স্বামীর নাম: দেবজ্যোতি ব্যানার্জী বাড়ির নং : n0110 বয়স : 55 লিঙ্গ : মহিলা			নাম : রুপা ব্যানার্জী স্বামীর নাম: প্রদীপ ব্যানার্জী বাড়ির নং : n0036 বয়স : 63 লিঙ্গ : মহিলা		
229	KZC1265198	ফটো উপলব্ধ	230	KZC1264688	ফটো উপলব্ধ	231	NGW2583409	ফটো উপলব্ধ
নাম : নিলাদ্রী ব্যানার্জী পিতার নাম: নারায়ন রতন ব্যানার্জী বাড়ির নং : n0109 বয়স : 54 লিঙ্গ : পুরুষ			নাম : শুভন ব্রজবাসী পিতার নাম: গৌর ব্রজবাসী বাড়ির নং : n0105 বয়স : 46 লিঙ্গ : পুরুষ			নাম : গুঁ ব্রজবাসী মায়ের নাম: মৌমিতা ব্রজবাসী বাড়ির নং : n0105 বয়স : 24 লিঙ্গ : পুরুষ		
232	MP/25/194/342192	ফটো উপলব্ধ	233	NGW2583383	ফটো উপলব্ধ	234	KZC2410926	ফটো উপলব্ধ
নাম : মৌমিতা ব্রজবাসী স্বামীর নাম: কৃষ্ণানু ব্রজবাসী বাড়ির নং : n0105 বয়স : 49 লিঙ্গ : মহিলা			নাম : কৃষ্ণানু ব্রজবাসী পিতার নাম: গৌর ব্রজবাসী বাড়ির নং : n0105 বয়স : 61 লিঙ্গ : পুরুষ			নাম : কৃষ্ণা বসাক(লালা) স্বামীর নাম: ধীরেন বসাক বাড়ির নং : n0032 বয়স : 41 লিঙ্গ : মহিলা		
235	NGW1328764	ফটো উপলব্ধ	236	KZC1265958	ফটো উপলব্ধ	237	KZC2266906	ফটো উপলব্ধ
নাম : আলোলিকা নন্দী পিতার নাম: স্বপন নন্দী বাড়ির নং : নতুন পাড়া বয়স : 34 লিঙ্গ : মহিলা			নাম : পামলি বসু নন্দী স্বামীর নাম: স্বপন কুমার নন্দী বাড়ির নং : নতুন পাড়া বয়স : 62 লিঙ্গ : মহিলা			নাম : দেবাশিস বসু পিতার নাম: বিনয় কুমার বসু বাড়ির নং : 687 বয়স : 46 লিঙ্গ : পুরুষ		
238	NGW2743029	ফটো উপলব্ধ	239	KZC2580751	ফটো উপলব্ধ	240	WB/03/020/153677	ফটো উপলব্ধ
নাম : মৌপ্রিয়া বসাক পিতার নাম: নরেন্দ্র নাথ বসাক বাড়ির নং : এন0091 বয়স : 25 লিঙ্গ : মহিলা			নাম : জয়দীপ বসাক পিতার নাম: উপেন্দ্রনাথ বসাক বাড়ির নং : n0055 বয়স : 45 লিঙ্গ : পুরুষ			নাম : উৎপল বসাক পিতার নাম: উপেন্দ্রনাথ বসাক বাড়ির নং : n0055 বয়স : 58 লিঙ্গ : পুরুষ		

বিধানসভা নির্বাচনক্ষেত্রের নং, নাম : 17-জলপাইগুড়ি
ভাগ নং, নাম : 1-তেলী পাড়া ও নতুন পাড়া

241	NGW1288083	নাম : কল্পনা বসাক(পাল) স্বামীর নাম: ধীমান বসাক বাড়ির নং : n0055 বয়স : 43 লিঙ্গ : মহিলা	ফটো উপলব্ধ	242	WB/03/020/153499	নাম : সুজয় বসাক পিতার নাম: লক্ষ্মীনারায়ন বসাক বাড়ির নং : n0091 বয়স : 49 লিঙ্গ : পুরুষ	ফটো উপলব্ধ	243	KZC2266880	নাম : পিন্টু বসাক পিতার নাম: লক্ষ্মীনারায়ন বসাক বাড়ির নং : n0091 বয়স : 44 লিঙ্গ : পুরুষ	ফটো উপলব্ধ
244	NGW2652410	নাম : উপাসনা বসাক পিতার নাম: উৎপল বসাক বাড়ির নং : এন0055 বয়স : 25 লিঙ্গ : মহিলা	ফটো উপলব্ধ	245	KZC2580744	নাম : পাপিয়া বসাক(রায়) স্বামীর নাম: উৎপল বসাক বাড়ির নং : n0055 বয়স : 53 লিঙ্গ : মহিলা	ফটো উপলব্ধ	246	NGW2445773	নাম : ধীমান বসাক পিতার নাম: উপেন্দ্রনাথ বসাক বাড়ির নং : n0055 বয়স : 54 লিঙ্গ : পুরুষ	ফটো উপলব্ধ
247	NGW2025005	নাম : শুভ্রা বসাক(সরকার) স্বামীর নাম: পিন্টু বসাক বাড়ির নং : n0091 বয়স : 38 লিঙ্গ : মহিলা	ফটো উপলব্ধ	248	KZC2266898	নাম : দেবজ্যোতি বসাক পিতার নাম: লক্ষ্মীনারায়ন বসাক বাড়ির নং : n0091 বয়স : 50 লিঙ্গ : পুরুষ	ফটো উপলব্ধ	249	WB/03/020/240291	নাম : বনশ্রী বসাক স্বামীর নাম: নরেন বসাক বাড়ির নং : n0091 বয়স : 51 লিঙ্গ : মহিলা	ফটো উপলব্ধ
250	WB/03/020/153402	নাম : নরেন বসাক পিতার নাম: লক্ষ্মীনারায়ন বসাক বাড়ির নং : n0091 বয়স : 67 লিঙ্গ : পুরুষ	ফটো উপলব্ধ	251	KZC0273961	নাম : সৌমেন্দ্রনাথ বাগচী পিতার নাম: সিবেন্দ্রনাথ বাগচী বাড়ির নং : 80/117 বয়স : 80 লিঙ্গ : পুরুষ	ফটো উপলব্ধ	252	KZC0273979	নাম : লিপিকা বাগচী স্বামীর নাম: সৌমেন্দ্রনাথ বাগচী বাড়ির নং : 80/117 বয়স : 78 লিঙ্গ : মহিলা	ফটো উপলব্ধ
253	KZC0017913	নাম : শ্রী প্রসেনজিত বিশ্বাস পিতার নাম: শান্তিভূষণ বিশ্বাস বাড়ির নং : n0127 বয়স : 58 লিঙ্গ : পুরুষ	ফটো উপলব্ধ	254	NGW2229805	নাম : সৌম্যদ্বীপ বিশ্বাস পিতার নাম: অভিজিত বিশ্বাস বাড়ির নং : n0127 বয়স : 26 লিঙ্গ : পুরুষ	ফটো উপলব্ধ	255	KZC1363720	নাম : প্রতিমা বিশ্বাস স্বামীর নাম: অভিজিত বিশ্বাস বাড়ির নং : n0127 বয়স : 47 লিঙ্গ : মহিলা	ফটো উপলব্ধ
256	KZC0273995	নাম : অভিজিত বিশ্বাস পিতার নাম: শান্তিভূষণ বিশ্বাস বাড়ির নং : n0127 বয়স : 61 লিঙ্গ : পুরুষ	ফটো উপলব্ধ	257	WB/03/020/153546	নাম : সুব্রত বসু পিতার নাম: হিরনকুমার বসু বাড়ির নং : n0048 বয়স : 59 লিঙ্গ : পুরুষ	ফটো উপলব্ধ	258	NGW2775765	নাম : সুদীপ বোস পিতার নাম: হিরন বোস বাড়ির নং : n0048 বয়স : 56 লিঙ্গ : পুরুষ	ফটো উপলব্ধ
259	WB/03/020/153696	নাম : শিবানী বসু স্বামীর নাম: সুব্রত বসু বাড়ির নং : n0048 বয়স : 56 লিঙ্গ : মহিলা	ফটো উপলব্ধ	260	WB/03/020/153211	নাম : সন্দীপ বোস পিতার নাম: হিরন কুমার বোস বাড়ির নং : n0048 বয়স : 63 লিঙ্গ : পুরুষ	ফটো উপলব্ধ	261	NGW1663020	নাম : সৌম্যদীপ বোস পিতার নাম: সুব্রত বোস বাড়ির নং : n0048 বয়স : 31 লিঙ্গ : পুরুষ	ফটো উপলব্ধ
262	NGW1533066	নাম : সৌগত ভট্টাচার্য পিতার নাম: রবীন্দ্রনাথ ভট্টাচার্য বাড়ির নং : n0099 বয়স : 33 লিঙ্গ : পুরুষ	ফটো উপলব্ধ	263	KZC1266139	নাম : টিনা ভট্টাচার্য পিতার নাম: শঙ্কর ভট্টাচার্য বাড়ির নং : n0075 বয়স : 46 লিঙ্গ : মহিলা	ফটো উপলব্ধ	264	NGW2229797	নাম : অর্পিতা কর্মকার পিতার নাম: অনন্ত কর্মকার বাড়ির নং : n0190 বয়স : 27 লিঙ্গ : মহিলা	ফটো উপলব্ধ
265	STB1605260	নাম : অনিন্দীতা বসাক স্বামীর নাম: অশোক বসাক বাড়ির নং : n0193 বয়স : 38 লিঙ্গ : মহিলা	ফটো উপলব্ধ	266	MRK3340577	নাম : সচ্চিদানন্দ ভট্টাচার্য পিতার নাম: সুরেন্দ্র নাথ ভট্টাচার্য বাড়ির নং : N0190 বয়স : 56 লিঙ্গ : পুরুষ	ফটো উপলব্ধ	Q 267	MRK3366077	নাম : সোমা ভট্টাচার্য স্বামীর নাম: সচ্চিদানন্দ ভট্টাচার্য বাড়ির নং : এন0190 বয়স : 56 লিঙ্গ : মহিলা	ফটো উপলব্ধ
268	WB/03/020/153299	নাম : মনোজবন্ধু ভট্টাচার্য পিতার নাম: নিখিলবন্ধু ভট্টাচার্য বাড়ির নং : n0018 বয়স : 69 লিঙ্গ : পুরুষ	ফটো উপলব্ধ	269	WB/03/020/153300	নাম : রীতা ভট্টাচার্য স্বামীর নাম: মনোজবন্ধু ভট্টাচার্য বাড়ির নং : n0018 বয়স : 67 লিঙ্গ : মহিলা	ফটো উপলব্ধ	270	NGW2583284	নাম : নমিতা ভট্টাচার্য স্বামীর নাম: বিনয় ভট্টাচার্য বাড়ির নং : n0193 বয়স : 75 লিঙ্গ : মহিলা	ফটো উপলব্ধ

বিধানসভা নির্বাচনক্ষেত্রের নং, নাম : 17-জলপাইগুড়ি
ভাগ নং, নাম : 1-তেলী পাড়া ও নতুন পাড়া

271	KZC0042473	ফটো উপলব্ধ	272	KZC2266922	ফটো উপলব্ধ	273	NGW1328731	ফটো উপলব্ধ
নাম : ওঙ্কার নাথ দাস পিতার নাম: লক্ষ্মী চরন দাস বাড়ির নং : এন0193 বয়স : 68 লিঙ্গ : পুরুষ			নাম : তথাগত ভট্টাচার্য্য পিতার নাম: রবীন্দ্রনাথ ভট্টাচার্য্য বাড়ির নং : n0099 বয়স : 45 লিঙ্গ : পুরুষ			নাম : অতিরূপ ভট্টাচার্য্য পিতার নাম: মনোজ বন্ধু ভট্টাচার্য্য বাড়ির নং : n0018 বয়স : 34 লিঙ্গ : পুরুষ		
274	WB/03/020/050133	ফটো উপলব্ধ	275	WB/03/020/153237	ফটো উপলব্ধ	276	WB/03/020/153041	ফটো উপলব্ধ
নাম : মহাশ্বেতা ভাদুড়ী স্বামীর নাম: জ্ঞানাক্ষর ভাদুড়ী বাড়ির নং : n0093 বয়স : 66 লিঙ্গ : মহিলা			নাম : মুক্তি ভাদুরী স্বামীর নাম: স্বরাজ ভাদুরী বাড়ির নং : n0107 বয়স : 69 লিঙ্গ : মহিলা			নাম : স্বরাজ ভাদুরী পিতার নাম: সুরেন্দ্রনাথ ভাদুরী বাড়ির নং : n0107 বয়স : 76 লিঙ্গ : পুরুষ		
277	KZC2504033	ফটো উপলব্ধ	278	NGW1328830	ফটো উপলব্ধ	279	NGW1433465	ফটো উপলব্ধ
নাম : সুনাত ভাদুড়ী পিতার নাম: স্বরাজ ভাদুরী বাড়ির নং : n0107 বয়স : 41 লিঙ্গ : পুরুষ			নাম : স্তবক ভাদুড়ী পিতার নাম: স্বরাজ ভাদুড়ী বাড়ির নং : n0107 বয়স : 34 লিঙ্গ : পুরুষ			নাম : আশা রায়(বাঁ) পিতার নাম: সঞ্জয় রায় বাড়ির নং : n0022 বয়স : 42 লিঙ্গ : মহিলা		
280	NGW2644623	ফটো উপলব্ধ	281	WB/03/020/147077	ফটো উপলব্ধ	282	KZC0274340	ফটো উপলব্ধ
নাম : চৈতালি মুখোপাধ্যায় পিতার নাম: বিনয়কুমার মুখার্জী বাড়ির নং : n0022 বয়স : 53 লিঙ্গ : মহিলা			নাম : রঞ্জিত ঘোষ পিতার নাম: সন্তোষ ঘোষ বাড়ির নং : n0090 বয়স : 70 লিঙ্গ : পুরুষ			নাম : কুমার মজুমদার স্বামীর নাম: সন্দীপ মজুমদার বাড়ির নং : n0103 বয়স : 62 লিঙ্গ : মহিলা		
283	KZC1354372	ফটো উপলব্ধ	284	KZC0274332	ফটো উপলব্ধ	285	NGW1291988	ফটো উপলব্ধ
নাম : রঞ্জিত ঘোষ পিতার নাম: রঞ্জিত ঘোষ বাড়ির নং : n0090 বয়স : 43 লিঙ্গ : পুরুষ			নাম : সন্দীপ কুমার মজুমদার পিতার নাম: সন্তোষকুমার মজুমদার বাড়ির নং : n0103 বয়স : 72 লিঙ্গ : পুরুষ			নাম : প্রবীর মল্লিক পিতার নাম: সত্যীশ চন্দ্র মল্লিক বাড়ির নং : এন000 বয়স : 69 লিঙ্গ : পুরুষ		
286	NGW2891356	ফটো উপলব্ধ	287	WB/03/020/153001	ফটো উপলব্ধ	288	NGW2848653	ফটো উপলব্ধ
নাম : লহরী মল্লিক স্বামীর নাম: প্রবীর মল্লিক বাড়ির নং : এন000 বয়স : 67 লিঙ্গ : মহিলা			নাম : বৈশালী মণ্ডল(দাম) পিতার নাম: তুষারকান্তি দাম বাড়ির নং : n0102 বয়স : 54 লিঙ্গ : মহিলা			নাম : বাচিয়া মন্ডল স্বামীর নাম: চন্দ্রেশ্বর মন্ডল বাড়ির নং : 103 বয়স : 66 লিঙ্গ : মহিলা		
289	NGW2815264	ফটো উপলব্ধ	290	KZC2249100	ফটো উপলব্ধ	291	WB/03/020/153648	ফটো উপলব্ধ
নাম : নিলয় মন্ডল পিতার নাম: রনজিত মন্ডল বাড়ির নং : এন0008 বয়স : 24 লিঙ্গ : পুরুষ			নাম : সুমিতা মল্লিক স্বামীর নাম: প্রদীপ দাম বাড়ির নং : n0177 বয়স : 59 লিঙ্গ : মহিলা			নাম : বিক্রমাদিত্য মিত্র পিতার নাম: গৌর মিত্র বাড়ির নং : n0124 বয়স : 50 লিঙ্গ : পুরুষ		
292	DWP2247559	ফটো উপলব্ধ	293	KZC2580868	ফটো উপলব্ধ	294	NGW2445708	ফটো উপলব্ধ
নাম : সুপর্ণা মিত্র (ধর) স্বামীর নাম: শিলাদিত্য মিত্র বাড়ির নং : n0124 বয়স : 45 লিঙ্গ : মহিলা			নাম : সর্বানী দাস পিতার নাম: ধ্রুব জ্যোতি দাস বাড়ির নং : n0124 বয়স : 48 লিঙ্গ : মহিলা			নাম : সমর মিত্র পিতার নাম: লালমোহন মিত্র বাড়ির নং : n0124 বয়স : 71 লিঙ্গ : পুরুষ		
295	WB/03/020/153156	ফটো উপলব্ধ	296	WB/03/020/153049	ফটো উপলব্ধ	297	NGW1433481	ফটো উপলব্ধ
নাম : শিলাদিত্য মিত্র পিতার নাম: গৌর মিত্র বাড়ির নং : n0124 বয়স : 52 লিঙ্গ : পুরুষ			নাম : বাসুদেব মিত্র পিতার নাম: গৌর মিত্র বাড়ির নং : n0124 বয়স : 55 লিঙ্গ : পুরুষ			নাম : রত্না মিত্র(ছেত্রী) স্বামীর নাম: বিক্রমাদিত্য মিত্র বাড়ির নং : n0124 বয়স : 34 লিঙ্গ : মহিলা		
298	NGW1663038	ফটো উপলব্ধ	299	NGW2445690	ফটো উপলব্ধ	300	WB/03/020/153017	ফটো উপলব্ধ
নাম : রিয়া মিত্র পিতার নাম: সমর মিত্র বাড়ির নং : n0124 বয়স : 31 লিঙ্গ : মহিলা			নাম : সীমা মিত্র স্বামীর নাম: সমর মিত্র বাড়ির নং : n0124 বয়স : 61 লিঙ্গ : মহিলা			নাম : জয়া মিত্র পিতার নাম: বিবেককুমার মিত্র বাড়ির নং : n0097 বয়স : 65 লিঙ্গ : মহিলা		

301	WB/03/020/153088	নাম : রাজু যাদব পিতার নাম: শম্ভুরাম যাদব বাড়ির নং : n0083 বয়স : 61 লিঙ্গ : পুরুষ	ফটো উপলব্ধ	302	WB/03/020/153196	নাম : মনোজ পাতিল পিতার নাম: চিন্তামনি পাতিল বাড়ির নং : n0083 বয়স : 49 লিঙ্গ : পুরুষ	ফটো উপলব্ধ	303	NGW1928589	নাম : সুশান্ত ত্রিহক যাদব পিতার নাম: বসন্ত যাদব বাড়ির নং : n0083 বয়স : 34 লিঙ্গ : পুরুষ	ফটো উপলব্ধ
304	NGW2640845	নাম : শোভা ত্রিহক যাদব স্বামীর নাম: বসন্ত যাদব বাড়ির নং : না বয়স : 59 লিঙ্গ : মহিলা	ফটো উপলব্ধ	305	NGW2640886	নাম : ত্রিহক ওর বসন্ত যাদব পিতার নাম: সংতার্ম যাদব বাড়ির নং : না বয়স : 70 লিঙ্গ : পুরুষ	ফটো উপলব্ধ	306	NGW2881688	নাম : অনূজা সুশান্ত যাদব স্বামীর নাম: সুশান্ত ত্রিহক যাদব বাড়ির নং : নতুন পাড়া বয়স : 34 লিঙ্গ : মহিলা	ফটো উপলব্ধ
307	KZC2504082	নাম : সায়ন্তন রায় পিতার নাম: রঞ্জিত রায় বাড়ির নং : n0011 বয়স : 41 লিঙ্গ : পুরুষ	ফটো উপলব্ধ	308	WB/03/020/153689	নাম : পার্বতী রায় স্বামীর নাম: মোহন রায় বাড়ির নং : n0041 বয়স : 61 লিঙ্গ : মহিলা	ফটো উপলব্ধ	309	KZC2058584	নাম : রাজেশ রায় পিতার নাম: মোহন রায় বাড়ির নং : n0041 বয়স : 43 লিঙ্গ : পুরুষ	ফটো উপলব্ধ
310	KZC2580942	নাম : শান্তনু রায় পিতার নাম: সুনীল চন্দ্র রায় বাড়ির নং : n0067 বয়স : 48 লিঙ্গ : পুরুষ	ফটো উপলব্ধ	311	NGW1258748	নাম : মাম্পি রায় কর্মকার স্বামীর নাম: সজল রায় কর্মকার বাড়ির নং : n0079 বয়স : 40 লিঙ্গ : মহিলা	ফটো উপলব্ধ	312	WB/03/020/153636	নাম : মোহন রায় পিতার নাম: মহেশ রায় বাড়ির নং : n0041 বয়স : 66 লিঙ্গ : পুরুষ	ফটো উপলব্ধ
313	NGW2286896	নাম : চিত্রা রায় স্বামীর নাম: বিনয় রায় বাড়ির নং : এন0023 বয়স : 68 লিঙ্গ : মহিলা	ফটো উপলব্ধ	314	WB/04/026/762544	নাম : রূপালী রায়(সিদ্ধা) স্বামীর নাম: দ্বীপঙ্কর রায় বাড়ির নং : n0019 বয়স : 50 লিঙ্গ : মহিলা	ফটো উপলব্ধ	315	WB/03/020/153084	নাম : অনিতা রায় স্বামীর নাম: মানিক চন্দ্র রায় বাড়ির নং : n0100 বয়স : 67 লিঙ্গ : মহিলা	ফটো উপলব্ধ
316	KZC1353796	নাম : বেবী রায় স্বামীর নাম: বিনয় রায় বাড়ির নং : n0141 বয়স : 50 লিঙ্গ : মহিলা	ফটো উপলব্ধ	317	WB/03/020/153075	নাম : পৌরী রায় স্বামীর নাম: সুনীল রায় বাড়ির নং : n0100 বয়স : 79 লিঙ্গ : মহিলা	ফটো উপলব্ধ	318	KZC1342005	নাম : অয়ন চন্দ্র রায় পিতার নাম: দুলাল চন্দ্র রায় বাড়ির নং : n0100 বয়স : 44 লিঙ্গ : পুরুষ	ফটো উপলব্ধ
319	NGW2024990	নাম : শতরূপা রায় কর্মকার পিতার নাম: সঞ্জীব রায় বাড়ির নং : n0100 বয়স : 29 লিঙ্গ : মহিলা	ফটো উপলব্ধ	320	WB/03/020/153659	নাম : শুরুরা রায় স্বামীর নাম: রনজিৎ রায় বাড়ির নং : n0011 বয়স : 73 লিঙ্গ : মহিলা	ফটো উপলব্ধ	321	KZC2581239	নাম : প্রিয়াংকা রায় স্বামীর নাম: কিংসুক রায় বাড়ির নং : n0011 বয়স : 42 লিঙ্গ : মহিলা	ফটো উপলব্ধ
322	WB/03/020/153185	নাম : রনজিৎ রায় পিতার নাম: রাধাগোবিন্দ রায় বাড়ির নং : n0011 বয়স : 76 লিঙ্গ : পুরুষ	ফটো উপলব্ধ	323	NGW1235019	নাম : সপ্তদীপ রায় পিতার নাম: বিমান রায় বাড়ির নং : n0023 বয়স : 36 লিঙ্গ : পুরুষ	ফটো উপলব্ধ	324	NGW2583342	নাম : সঞ্চয়িতা রায় মায়ের নাম: অঞ্জলি রায় বাড়ির নং : n0076 বয়স : 24 লিঙ্গ : মহিলা	ফটো উপলব্ধ
325	WB/03/020/153134	নাম : শুভঙ্কর রায় পিতার নাম: সুনীল চন্দ্র রায় বাড়ির নং : n0067 বয়স : 50 লিঙ্গ : পুরুষ	ফটো উপলব্ধ	326	NGW1663053	নাম : অভিষেক রায় পিতার নাম: মানিক চন্দ্র রায় বাড়ির নং : n0100 বয়স : 31 লিঙ্গ : পুরুষ	ফটো উপলব্ধ	327	KZC2580967	নাম : বিনয় রায় পিতার নাম: সুধীর কুমার রায় বাড়ির নং : n0140 বয়স : 58 লিঙ্গ : পুরুষ	ফটো উপলব্ধ
328	WB/03/020/153520	নাম : বিপ্লব রায় পিতার নাম: ক্ষিতিশচন্দ্র রায় বাড়ির নং : n0069 বয়স : 59 লিঙ্গ : পুরুষ	ফটো উপলব্ধ	329	WB/03/020/153082	নাম : মানিকচন্দ্র রায় পিতার নাম: বিনয়চন্দ্র রায় বাড়ির নং : n0100 বয়স : 71 লিঙ্গ : পুরুষ	ফটো উপলব্ধ	330	KZC2580959	নাম : উর্মিলা রায় পিতার নাম: মৃত্যুঞ্জয় রায় বাড়ির নং : n0079 বয়স : 43 লিঙ্গ : মহিলা	ফটো উপলব্ধ

331	KZC1341999	নাম : শ্রীলেখা রায় স্বামীর নাম: নন্দলাল রায় বাড়ির নং : n0100 বয়স : 77 লিঙ্গ : মহিলা	ফটো উপলব্ধ	332	WB/03/020/153625	নাম : কিংসুক রায় পিতার নাম: রঞ্জিত রায় বাড়ির নং : n0011 বয়স : 50 লিঙ্গ : পুরুষ	ফটো উপলব্ধ	333	NGW1804947	নাম : সরস্বতী রায়(দাস) স্বামীর নাম: শুভঙ্কর রায় বাড়ির নং : n0019 বয়স : 52 লিঙ্গ : মহিলা	ফটো উপলব্ধ
334	NGW2445559	নাম : গোপাল চন্দ্র রায় পিতার নাম: নিমাই চন্দ্র রায় বাড়ির নং : 111/105/C বয়স : 62 লিঙ্গ : পুরুষ	ফটো উপলব্ধ	335	NGW1804954	নাম : অরিন্দম রায় পিতার নাম: গোপাল চন্দ্র রায় বাড়ির নং : 111/105/C বয়স : 30 লিঙ্গ : পুরুষ	ফটো উপলব্ধ	336	NGW2815314	নাম : স্বপ্ননীল রায় পিতার নাম: শুভঙ্কর রায় বাড়ির নং : এন0019 বয়স : 22 লিঙ্গ : পুরুষ	ফটো উপলব্ধ
337	NGW1663046	নাম : ভোলানাথ রায় পিতার নাম: মৃত্যুঞ্জয় রায় বাড়ির নং : n0079 বয়স : 32 লিঙ্গ : পুরুষ	ফটো উপলব্ধ	338	NEV0595652	নাম : বাবলি রায় (প্রসাদ) স্বামীর নাম: রাজেশ রায় বাড়ির নং : n0041 বয়স : 38 লিঙ্গ : মহিলা	ফটো উপলব্ধ	339	WB/03/020/153607	নাম : স্বপ্না রায় পিতার নাম: ক্ষিতিশচন্দ্র রায় বাড়ির নং : n0069 বয়স : 63 লিঙ্গ : মহিলা	ফটো উপলব্ধ
340	NGW2624658	নাম : অঞ্জলি রায় স্বামীর নাম: মৃত্যুঞ্জয় রায় বাড়ির নং : n0079 বয়স : 61 লিঙ্গ : মহিলা	ফটো উপলব্ধ	341	NGW2229789	নাম : শ্রেয়সী রায় পিতার নাম: বিনয় রায় বাড়ির নং : n0140 বয়স : 26 লিঙ্গ : মহিলা	ফটো উপলব্ধ	342	WB/03/020/153050	নাম : শুভঙ্কর রায় পিতার নাম: তেজেশ রায় বাড়ির নং : n0019 বয়স : 54 লিঙ্গ : পুরুষ	ফটো উপলব্ধ
343	WB/03/020/153577	নাম : নির্মালা রায় স্বামীর নাম: বিনয়চন্দ্র রায় বাড়ির নং : n0100 বয়স : 83 লিঙ্গ : মহিলা	ফটো উপলব্ধ	344	NGW2115681	নাম : রঙ্গন রায় পিতার নাম: দীপঙ্কর রায় বাড়ির নং : n0181 বয়স : 27 লিঙ্গ : পুরুষ	ফটো উপলব্ধ	345	WB/03/020/153309	নাম : সন্ধ্যা রায় স্বামীর নাম: দুলালচন্দ্র রায় বাড়ির নং : n0100 বয়স : 76 লিঙ্গ : মহিলা	ফটো উপলব্ধ
346	NGW2445625	নাম : সজল রায় কর্মকার পিতার নাম: অজিত রায় কর্মকার বাড়ির নং : n0079 বয়স : 52 লিঙ্গ : পুরুষ	ফটো উপলব্ধ	347	NGW2815322	নাম : সৌরনীল রায় পিতার নাম: শুভেন্দু রায় বাড়ির নং : এন0019 বয়স : 22 লিঙ্গ : পুরুষ	ফটো উপলব্ধ	348	WB/03/020/153303	নাম : পৌতম রায় পিতার নাম: ক্ষিতিশচন্দ্র রায় বাড়ির নং : n0069 বয়স : 54 লিঙ্গ : পুরুষ	ফটো উপলব্ধ
349	NGW2773752	নাম : মিন্কা রায় কর্মকার পিতার নাম: শুভেন্দু রায় কর্মকার বাড়ির নং : এন0013 বয়স : 22 লিঙ্গ : মহিলা	ফটো উপলব্ধ	350	WB/03/020/153524	নাম : নিলাঞ্জন রায় কর্মকার পিতার নাম: ননীগোপাল রায় কর্মকার বাড়ির নং : n0013 বয়স : 52 লিঙ্গ : পুরুষ	ফটো উপলব্ধ	351	NGW2773737	নাম : মেহা রায় কর্মকার পিতার নাম: শুভেন্দু রায় কর্মকার বাড়ির নং : এন0013 বয়স : 22 লিঙ্গ : মহিলা	ফটো উপলব্ধ
352	WB/03/020/153638	নাম : সঞ্জিব রায় কর্মকার পিতার নাম: রাধাগোবিন্দ রায় কর্মকার বাড়ির নং : n0012 বয়স : 71 লিঙ্গ : পুরুষ	ফটো উপলব্ধ	353	KZC2267144	নাম : সংযুক্তা রায় কর্মকার স্বামীর নাম: শুভেন্দু রায় কর্মকার বাড়ির নং : n0013 বয়স : 43 লিঙ্গ : মহিলা	ফটো উপলব্ধ	354	KZC2058352	নাম : শুভেন্দু রায় কর্মকার পিতার নাম: ননীগোপাল রায় কর্মকার বাড়ির নং : n0013 বয়স : 48 লিঙ্গ : পুরুষ	ফটো উপলব্ধ
355	NGW1804962	নাম : সুস্মিতা রায় কর্মকার পিতার নাম: নিলাঞ্জন রায় কর্মকার বাড়ির নং : n0013 বয়স : 31 লিঙ্গ : মহিলা	ফটো উপলব্ধ	356	WB/03/020/153525	নাম : কম্পনা রায় কর্মকার স্বামীর নাম: নিলাঞ্জন রায় কর্মকার বাড়ির নং : n0013 বয়স : 50 লিঙ্গ : মহিলা	ফটো উপলব্ধ	357	NGW2294072	নাম : কনিষ্ক রায় কর্মকার পিতার নাম: নিলাঞ্জন রায় কর্মকার বাড়ির নং : এন0013 বয়স : 25 লিঙ্গ : পুরুষ	ফটো উপলব্ধ
358	WB/03/020/153297	নাম : প্রবীরকুমার রায়চৌধুরী পিতার নাম: যতীন্দ্রমোহন রায়চৌধুরী বাড়ির নং : n0047 বয়স : 69 লিঙ্গ : পুরুষ	ফটো উপলব্ধ	359	WB/03/020/153127	নাম : স্বপ্ন রায় চৌধুরী পিতার নাম: যতীন্দ্রমোহন রায় চৌধুরী বাড়ির নং : n0047 বয়স : 53 লিঙ্গ : পুরুষ	ফটো উপলব্ধ	360	KZC2267169	নাম : সুবীর কুমার রায় চৌধুরী পিতার নাম: যতীন্দ্র মোহন রায় চৌধুরী বাড়ির নং : n0047 বয়স : 66 লিঙ্গ : পুরুষ	ফটো উপলব্ধ

361	NGW1663061	ফটো উপলব্ধ	362	NGW2445765	ফটো উপলব্ধ	363	KZC2580983	ফটো উপলব্ধ
নাম : সৈকত রায় চৌধুরী পিতার নাম: প্রদীপ রায় চৌধুরী বাড়ির নং : n0047 বয়স : 32 লিঙ্গ : পুরুষ			নাম : অনিতা রায় চৌধুরী স্বামীর নাম: সুবীর রায় চৌধুরী বাড়ির নং : নতুন পাড়া ওয়ার্ড নং 7 বয়স : 59 লিঙ্গ : মহিলা			নাম : মঞ্জুশ্রী রায় চৌধুরী স্বামীর নাম: প্রবীর কুমার রায় চৌধুরী বাড়ির নং : n0047 বয়স : 48 লিঙ্গ : মহিলা		
364	NGW2445815	ফটো উপলব্ধ	365	KZC1264761	ফটো উপলব্ধ	366	JGJ4389532	ফটো উপলব্ধ
নাম : বেলা সরকার স্বামীর নাম: দুলাল চন্দ্র সরকার বাড়ির নং : n0054 বয়স : 61 লিঙ্গ : মহিলা			নাম : গনেশচন্দ্র সরকার পিতার নাম: পার্বতীচরন সরকার বাড়ির নং : n0007 বয়স : 78 লিঙ্গ : পুরুষ			নাম : সীমা বসু স্বামীর নাম: পীযুষ কান্তি বসু বাড়ির নং : এন0189 বয়স : 46 লিঙ্গ : মহিলা		
367	NGW0451088	ফটো উপলব্ধ	368	KZC1266386	ফটো উপলব্ধ	369	KZC1344860	ফটো উপলব্ধ
নাম : দীপাঞ্জন সরকার পিতার নাম: দুলাল চন্দ্র সরকার বাড়ির নং : n0054 বয়স : 37 লিঙ্গ : পুরুষ			নাম : মীরা সরকার কর স্বামীর নাম: গণেশ চন্দ্র সরকার বাড়ির নং : n0007 বয়স : 70 লিঙ্গ : মহিলা			নাম : প্রচোতা সরকার স্বামীর নাম: শুভেন্দ্রনাথ পাল বাড়ির নং : n0006 বয়স : 48 লিঙ্গ : মহিলা		
370	WB/03/020/153530	ফটো উপলব্ধ	371	KZC0275446	ফটো উপলব্ধ	372	NGW2445724	ফটো উপলব্ধ
নাম : পাগলদাসী সরকার স্বামীর নাম: ক্ষিতিশচন্দ্র সরকার বাড়ির নং : n0066 বয়স : 76 লিঙ্গ : মহিলা			নাম : প্রবুদ্ধ সরকার পিতার নাম: পরিতোষ সরকার বাড়ির নং : n0006 বয়স : 55 লিঙ্গ : পুরুষ			নাম : পপি সরকার স্বামীর নাম: দীনেশ সরকার বাড়ির নং : n0188 বয়স : 61 লিঙ্গ : মহিলা		
373	NGW2445716	ফটো উপলব্ধ	374	NGW1804970	ফটো উপলব্ধ	375	NGW2293801	ফটো উপলব্ধ
নাম : দীনেশ সরকার পিতার নাম: হরিদাস সরকার বাড়ির নং : n0189 বয়স : 63 লিঙ্গ : পুরুষ			নাম : রমা শেঠ পিতার নাম: অজিত কুমার শেঠ বাড়ির নং : n0066 বয়স : 67 লিঙ্গ : মহিলা			নাম : নিলিমা সরকার অন্যান্য: রমেশচন্দ্র সরকার বাড়ির নং : এন0007 বয়স : 69 লিঙ্গ : মহিলা		
376	NGW2583326	ফটো উপলব্ধ	377	NGW2305696	ফটো উপলব্ধ	378	KZC2267508	ফটো উপলব্ধ
নাম : লাবনী বসু পিতার নাম: পীযুষ বসু বাড়ির নং : n0189 বয়স : 24 লিঙ্গ : মহিলা			নাম : চম্পা সাহা পিতার নাম: তপন সাহা বাড়ির নং : এন0149 বয়স : 32 লিঙ্গ : মহিলা			নাম : সবিতা সাহা স্বামীর নাম: নিরুপম সাহা বাড়ির নং : n0179 বয়স : 46 লিঙ্গ : মহিলা		
379	NGW2652428	ফটো উপলব্ধ	380	NGW2638872	ফটো উপলব্ধ	381	NGW2583425	ফটো উপলব্ধ
নাম : ঋত্বিক গুপ্ত পিতার নাম: জয়ন্ত গুপ্ত বাড়ির নং : এন0192 বয়স : 23 লিঙ্গ : পুরুষ			নাম : গৌতম কুমার সাহা পিতার নাম: বিনয় কুমার সাহা বাড়ির নং : n0111 বয়স : 61 লিঙ্গ : পুরুষ			নাম : সীমরতা সাহা পিতার নাম: গৌতম কুমার সাহা বাড়ির নং : n0111 বয়স : 25 লিঙ্গ : মহিলা		
382	KZC0279315	ফটো উপলব্ধ	383	WB/02/016/468403	ফটো উপলব্ধ	384	WB/03/020/153477	ফটো উপলব্ধ
নাম : স্নিগ্ধা গুপ্ত স্বামীর নাম: জয়ন্ত গুপ্ত বাড়ির নং : N0192 বয়স : 51 লিঙ্গ : মহিলা			নাম : তপন কুমার সাহা পিতার নাম: বীরেন্দ্র ভূষণ সাহা বাড়ির নং : এন0192 বয়স : 67 লিঙ্গ : পুরুষ			নাম : শিখা সাহা স্বামীর নাম: পরিমল সাহা বাড়ির নং : n0120 বয়স : 54 লিঙ্গ : মহিলা		
385	WB/03/020/153661	ফটো উপলব্ধ	386	WB/03/020/153533	ফটো উপলব্ধ	387	DDZ2460921	ফটো উপলব্ধ
নাম : জ্যোতির্ময়ী সাহা পিতার নাম: শিব চন্দ্র সাহা বাড়ির নং : n0112 বয়স : 83 লিঙ্গ : পুরুষ			নাম : সমীর সাহা পিতার নাম: রনদারঞ্জন সাহা বাড়ির নং : n0092 বয়স : 64 লিঙ্গ : পুরুষ			নাম : অশোক বসাক পিতার নাম: অবিনাশ বসাক বাড়ির নং : n0192 বয়স : 41 লিঙ্গ : পুরুষ		
388	WB/03/020/153406	ফটো উপলব্ধ	389	KZC1280239	ফটো উপলব্ধ	390	NGW1882398	ফটো উপলব্ধ
নাম : অমলকুমার সাহা পিতার নাম: হেমন্তকুমার সাহা বাড়ির নং : n0120 বয়স : 72 লিঙ্গ : পুরুষ			নাম : রাজশ্রী সাহা(মোদক) স্বামীর নাম: শুভজিত সাহা বাড়ির নং : n0114 বয়স : 46 লিঙ্গ : মহিলা			নাম : অভিরূপ সাহা পিতার নাম: প্রবীর কুমার সাহা বাড়ির নং : n0092 বয়স : 30 লিঙ্গ : পুরুষ		

391	NGW1235027	ফটো উপলব্ধ	392	WB/03/020/153123	ফটো উপলব্ধ	393	NGW1804988	ফটো উপলব্ধ
নাম : অর্পিতা সাহা পিতার নাম: প্রবীর কুমার সাহা বাড়ির নং : n0092 বয়স : 38 লিঙ্গ : মহিলা			নাম : সঞ্জয় সাহা পিতার নাম: হেমন্তকুমার সাহা বাড়ির নং : n0120 বয়স : 52 লিঙ্গ : পুরুষ			নাম : শুভম সাহা পিতার নাম: বিমল সাহা বাড়ির নং : n0120 বয়স : 31 লিঙ্গ : পুরুষ		
394	NGW2583417	ফটো উপলব্ধ	395	WB/03/020/153652	ফটো উপলব্ধ	396	WB/12/077/228012	ফটো উপলব্ধ
নাম : রীসিতা সাহা মায়ের নাম: সবিতা সাহা বাড়ির নং : n0179 বয়স : 24 লিঙ্গ : মহিলা			নাম : লীলা সাহা স্বামীর নাম: জ্যোতির্ময় সাহা বাড়ির নং : n0112 বয়স : 73 লিঙ্গ : মহিলা			নাম : মিতা সাহা স্বামীর নাম: সমীর কুমার সাহা বাড়ির নং : n0092 বয়স : 54 লিঙ্গ : মহিলা		
397	WB/03/020/153543	ফটো উপলব্ধ	398	WB/03/020/153692	ফটো উপলব্ধ	399	WB/03/020/153694	ফটো উপলব্ধ
নাম : অঞ্জনা সাহা স্বামীর নাম: প্রবীর সাহা বাড়ির নং : n0092 বয়স : 59 লিঙ্গ : মহিলা			নাম : রমলা সাহা স্বামীর নাম: দীনেন্দ্রনাথ সাহা বাড়ির নং : n0114 বয়স : 76 লিঙ্গ : মহিলা			নাম : অরুণ সাহা পিতার নাম: রনদারঞ্জন সাহা বাড়ির নং : n0092 বয়স : 50 লিঙ্গ : পুরুষ		
400	NGW2237188	ফটো উপলব্ধ	401	KZC2685923	ফটো উপলব্ধ	402	NGW1328855	ফটো উপলব্ধ
নাম : তথাগত সাহা পিতার নাম: সমীর কুমার সাহা বাড়ির নং : n0092 বয়স : 27 লিঙ্গ : পুরুষ			নাম : সোমা সাহা স্বামীর নাম: আশিশ সাহা বাড়ির নং : n0152 বয়স : 43 লিঙ্গ : মহিলা			নাম : সুশমা সাহা স্বামীর নাম: সঞ্জয় সাহা বাড়ির নং : n0120 বয়স : 37 লিঙ্গ : মহিলা		
403	WB/03/020/153348	ফটো উপলব্ধ	Q 404	NGW2115715	ফটো উপলব্ধ	405	WB/03/020/153130	ফটো উপলব্ধ
নাম : শিবানী সাহা স্বামীর নাম: পৌতমকুমার সাহা বাড়ির নং : n0111 বয়স : 54 লিঙ্গ : মহিলা			নাম : সংঘমিত্রা সাহা পিতার নাম: উৎপল সাহা বাড়ির নং : বয়স : 28 লিঙ্গ : মহিলা			নাম : নিরুপম সাহা পিতার নাম: বিনয়কুমার সাহা বাড়ির নং : n0111 বয়স : 55 লিঙ্গ : পুরুষ		
406	KZC2058485	ফটো উপলব্ধ	407	WB/03/020/153204	ফটো উপলব্ধ	408	WB/03/020/153476	ফটো উপলব্ধ
নাম : সুজাতা সাহা স্বামীর নাম: অরুণ সাহা বাড়ির নং : n0092 বয়স : 46 লিঙ্গ : মহিলা			নাম : প্রবীর সাহা পিতার নাম: রনদারঞ্জন সাহা বাড়ির নং : n0092 বয়স : 69 লিঙ্গ : পুরুষ			নাম : মমতা সাহা স্বামীর নাম: বিমল সাহা বাড়ির নং : n0120 বয়স : 62 লিঙ্গ : মহিলা		
Q 409	NGW2017994	ফটো উপলব্ধ	410	NGW1288117	ফটো উপলব্ধ	411	NGW2445799	ফটো উপলব্ধ
নাম : শিপ্রা দাস পিতার নাম: দেবী প্রসাদ দাস বাড়ির নং : এন0120 বয়স : 32 লিঙ্গ : মহিলা			নাম : সময়তা সাহা পিতার নাম: বিমল সাহা বাড়ির নং : n0120 বয়স : 38 লিঙ্গ : মহিলা			নাম : রীতা সাহা স্বামীর নাম: অমলকুমার সাহা বাড়ির নং : n0120 বয়স : 64 লিঙ্গ : মহিলা		
412	KZC0279307	ফটো উপলব্ধ	413	WB/03/016/468326	ফটো উপলব্ধ	414	WB/03/020/153252	ফটো উপলব্ধ
নাম : জয়ন্ত গুপ্ত পিতার নাম: দিলীপ গুপ্ত বাড়ির নং : N0192 বয়স : 55 লিঙ্গ : পুরুষ			নাম : নমিতা সাহা স্বামীর নাম: তপন কুমার সাহা বাড়ির নং : এন0192 বয়স : 61 লিঙ্গ : মহিলা			নাম : পরিমল সাহা পিতার নাম: হেমন্ত সাহা বাড়ির নং : n0120 বয়স : 59 লিঙ্গ : পুরুষ		
415	NGW1258730	ফটো উপলব্ধ	416	KZC2267284	ফটো উপলব্ধ	417	KZC0275511	ফটো উপলব্ধ
নাম : শুভঙ্কর সাহা পিতার নাম: নির্মল সাহা বাড়ির নং : n0120 বয়স : 39 লিঙ্গ : পুরুষ			নাম : ডলি সাহা স্বামীর নাম: নির্মল সাহা বাড়ির নং : n0120 বয়স : 56 লিঙ্গ : মহিলা			নাম : নির্মল সাহা পিতার নাম: হেমন্তকুমার সাহা বাড়ির নং : n0120 বয়স : 68 লিঙ্গ : পুরুষ		
418	NGW2884955	ফটো উপলব্ধ	419	NGW2089910	ফটো উপলব্ধ	420	KZC0275768	ফটো উপলব্ধ
নাম : সৃজন সাহা পিতার নাম: সঞ্জয় সাহা বাড়ির নং : এন0120 বয়স : 20 লিঙ্গ : পুরুষ			নাম : ঐন্দ্রিলা সাহা পিতার নাম: তপন কুমার সাহা বাড়ির নং : এন0192 বয়স : 32 লিঙ্গ : মহিলা			নাম : শুভ্রজিত সাহা পিতার নাম: দীনেন্দ্রনাথ সাহা বাড়ির নং : n0114 বয়স : 55 লিঙ্গ : পুরুষ		

বিধানসভা নির্বাচনক্ষেত্রের নং, নাম : 17-জলপাইগুড়ি
ভাগ নং, নাম : 1-তেলী পাড়া ও নতুন পাড়া

421	NGW2025062	ফটো উপলব্ধ	422	WB/03/020/153201	ফটো উপলব্ধ	423	WB/03/020/153527	ফটো উপলব্ধ
নাম : অর্ক সাহারায় পিতার নাম: অহিভূষণ সাহারায় বাড়ির নং : n0039 বয়স : 28 লিঙ্গ : পুরুষ			নাম : অরুণভূষণ সাহারায় পিতার নাম: বিধুভূষণ সাহারায় বাড়ির নং : n0039 বয়স : 83 লিঙ্গ : পুরুষ			নাম : পিন্টু ভূষণ সাহারায় পিতার নাম: অরুণভূষণ সাহারায় বাড়ির নং : n0039 বয়স : 53 লিঙ্গ : পুরুষ		
424	NGW2235968	ফটো উপলব্ধ	425	WB/03/020/153260	ফটো উপলব্ধ	426	NGW2115731	ফটো উপলব্ধ
নাম : ঋষভ সাহা রায় পিতার নাম: পিন্টু ভূষণ সাহা রায় বাড়ির নং : n0039 বয়স : 27 লিঙ্গ : পুরুষ			নাম : পিনাকী সিংহ পিতার নাম: ধীরেন্দ্র নাথ সিংহ বাড়ির নং : n0104 বয়স : 50 লিঙ্গ : পুরুষ			নাম : সুস্মিতা সিনহা রায় স্বামীর নাম: অশোক সিনহা রায় বাড়ির নং : n0186 বয়স : 51 লিঙ্গ : মহিলা		
427	NGW2115723	ফটো উপলব্ধ	428	NGW2868909	ফটো উপলব্ধ	429	WB/03/020/153563	ফটো উপলব্ধ
নাম : অশোক সিনহা রায় পিতার নাম: নলিনী মোহন সিনহা রায় বাড়ির নং : n0185 বয়স : 57 লিঙ্গ : পুরুষ			নাম : তথাগত সিনহা রে পিতার নাম: অশোক সিনহা রে বাড়ির নং : এন0185 বয়স : 20 লিঙ্গ : পুরুষ			নাম : বিশ্বনাথ সেন পিতার নাম: সুধেন্দ্রনারায়ন সেন বাড়ির নং : n0045 বয়স : 63 লিঙ্গ : পুরুষ		
430	WB/03/020/153324	ফটো উপলব্ধ	431	WB/03/020/211036	ফটো উপলব্ধ	432	NGW2895175	ফটো উপলব্ধ
নাম : কাশিনাথ সেন পিতার নাম: সুধেন্দ্রনারায়ন সেন বাড়ির নং : n0045 বয়স : 61 লিঙ্গ : পুরুষ			নাম : লক্ষ্মী সাহা রাই স্বামীর নাম: পিন্টুভূষণ সাহা রাই বাড়ির নং : n0167 বয়স : 50 লিঙ্গ : মহিলা			নাম : সুমন সেন স্বামীর নাম: বিশ্বনাথ সেন বাড়ির নং : n0167 বয়স : 53 লিঙ্গ : মহিলা		
433	NGW1928571	ফটো উপলব্ধ	434	WB/03/020/153090	ফটো উপলব্ধ	435	NGW2903839	ফটো উপলব্ধ
নাম : ধ্রুবজ্যোতি সেন পিতার নাম: বিশ্বনাথ সেন বাড়ির নং : n0045 বয়স : 29 লিঙ্গ : পুরুষ			নাম : অমিতাভ সাহা পিতার নাম: ফনীভূষণ সাহা বাড়ির নং : n0167 বয়স : 51 লিঙ্গ : পুরুষ			নাম : সোহিনী রায় পিতার নাম: বিনয় রায় বাড়ির নং : এন0140 বয়স : 19 লিঙ্গ : মহিলা		
436	NGW2911345	ফটো উপলব্ধ	437	NGW2918779	ফটো উপলব্ধ	438	NGW2924645	ফটো উপলব্ধ
নাম : গঙ্গোত্রী চক্রবর্তী পিতার নাম: নীলোৎপল চক্রবর্তী বাড়ির নং : এন001 বয়স : 19 লিঙ্গ : মহিলা			নাম : রাজর্ষি রয় পিতার নাম: কিংসুক রয় বাড়ির নং : নতুন পারা বয়স : 19 লিঙ্গ : পুরুষ			নাম : প্রিয়ান্বিতা চক্রবর্তী পিতার নাম: সুভাষী চক্রবর্তী বাড়ির নং : এন0046 বয়স : 23 লিঙ্গ : মহিলা		
439	NGW2928109	ফটো উপলব্ধ	440	NGW2930709	ফটো উপলব্ধ	441	NGW2877249	ফটো উপলব্ধ
নাম : প্রিয়ান্বিতা রায় স্বামীর নাম: সায়ন্তন রায় বাড়ির নং : জশোমতী আশীবাদ বয়স : 41 লিঙ্গ : মহিলা			নাম : অনন্যা বসাক পিতার নাম: ধীমান বসাক বাড়ির নং : এন0055 বয়স : 19 লিঙ্গ : মহিলা			নাম : অক্ষয় কুমার দাস পিতার নাম: অধীর চন্দ্র দাস বাড়ির নং : তেলিপাড়া ও নুটন পারা বয়স : 22 লিঙ্গ : পুরুষ		
442	NGW2934875	ফটো উপলব্ধ	443	LFB0289462	ফটো উপলব্ধ			
নাম : চন্দ্রদীপ দত্ত পিতার নাম: সৌম্যজিৎ দত্ত বাড়ির নং : এন0170 বয়স : 19 লিঙ্গ : পুরুষ			নাম : জয়প্রতাপ রয় পিতার নাম: শশীভূষণ রয় বাড়ির নং : বসেরা অপার্টমেন্ট বয়স : 55 লিঙ্গ : পুরুষ					

নির্বাচক সংখ্যার সারসংক্ষেপ :								
A) নির্বাচকের সংখ্যা :								
	নির্বাচক তালিকার প্রকৃতি	নির্বাচক তালিকার পরিচিতি :	নির্বাচকের সংখ্যা :					
			পুরুষ	মহিলা	তৃতীয় লিঙ্গ	মোট		
I	মূল তালিকা	মূল তালিকা	বিশেষ নিবিড় সংশোধনী ২০২৬-এর চূড়ান্ত ভোটার তালিকা		216	227	0	443
II	1- সংযোজন তালিকা	সংযোজনী 1	বিশেষ সংক্ষিপ্ত সংশোধন 2026		0	0	0	0
III	2- বিয়োজন তালিকা	সংযোজনী 1	বিশেষ সংক্ষিপ্ত সংশোধন 2026		0	5	0	5
IV	'লিঙ্গ ক্ষেত্রের' পরিবর্তনের কারণে পার্থক্য			0	0	0	0	
নির্বাচকের মোট সংখ্যা (I+II-III+IV)				216	222	0	438	
B) ক্রটি সংশোধনের সংখ্যা :								
নির্বাচক তালিকার প্রকৃতি	নির্বাচক তালিকার পরিচিতি :	ক্রটি সংশোধনের সংখ্যা :						
সংযোজনী 1	বিশেষ সংক্ষিপ্ত সংশোধন 2026	0						

নির্বাচক নিবন্ধন আধিকারিকের স্বাক্ষর

E-মৃত, S-স্থানান্তরিত, R-একাধিকবার অন্তর্ভুক্ত, M-নিখোঁজ, Q-যোগ্য নহে