

## নির্বাচক তালিকা 2026 S25 পশ্চিমবঙ্গ

বিধানসভা নির্বাচনক্ষেত্রের নং, নাম ও সংরক্ষণের স্থিতি : 17 - জলপাইগুড়ি (তপশীলি জাতি)		অংশ নং : 111																			
বিধানসভা নির্বাচনক্ষেত্রটি যে লোকসভা নির্বাচনক্ষেত্রের / ক্ষেত্রসমূহের অন্তর্ভুক্ত তার নং, নাম ও সংরক্ষণ স্থিতি : 3 - জলপাইগুড়ি (তপশীলি জাতি)																					
1. সংশোধনের পূর্ণ বিবরণ																					
সংশোধনের বৎসর :	2026	নির্বাচক তালিকার পরিচিতি :																			
ভিত্তি তারিখ :	01-01-2026	বিশেষ নিবিড় সংশোধনী ২০২৬-এর চূড়ান্ত ভোটার তালিকা																			
সংশোধনের প্রকৃতি :	বিশেষ নিবিড় সংশোধনী 2026																				
প্রকাশনার তারিখ :	28-02-2026																				
2. অংশ ও নির্বাচনী এলাকার পূর্ণ বিবরণ :																					
অংশের ভাগ নং ও নাম :																					
1-সুভাষ উন্নয়ন পল্লী ( আংশিক)		<table border="1" style="width: 100%; border-collapse: collapse;"> <tr> <td>প্রধান শহর/গ্রাম</td> <td>: জলপাইগুড়ি</td> </tr> <tr> <td>ওয়ার্ড</td> <td>: 009</td> </tr> <tr> <td>থানা</td> <td>: কোতয়ালী</td> </tr> <tr> <td>গ্রাম পঞ্চগয়েত</td> <td>:</td> </tr> <tr> <td>ব্লক</td> <td>:</td> </tr> <tr> <td>মহকুমা</td> <td>: সদর, জলপাইগুড়ি</td> </tr> <tr> <td>জেলা</td> <td>: জলপাইগুড়ি</td> </tr> <tr> <td>পিন</td> <td>: 735101</td> </tr> </table>				প্রধান শহর/গ্রাম	: জলপাইগুড়ি	ওয়ার্ড	: 009	থানা	: কোতয়ালী	গ্রাম পঞ্চগয়েত	:	ব্লক	:	মহকুমা	: সদর, জলপাইগুড়ি	জেলা	: জলপাইগুড়ি	পিন	: 735101
প্রধান শহর/গ্রাম	: জলপাইগুড়ি																				
ওয়ার্ড	: 009																				
থানা	: কোতয়ালী																				
গ্রাম পঞ্চগয়েত	:																				
ব্লক	:																				
মহকুমা	: সদর, জলপাইগুড়ি																				
জেলা	: জলপাইগুড়ি																				
পিন	: 735101																				
3. ভোট গ্রহন কেন্দ্রের পূর্ণ বিবরণ :																					
ভোট গ্রহন কেন্দ্রের নং, নাম :		ভোট গ্রহন কেন্দ্রের শ্রেণী :		শহরাঞ্চল																	
111 - রামচন্দ্র স্মৃতি প্রাইমারী স্কুল		এই অংশে সহায়ক ভোটগ্রহন কেন্দ্রের সংখ্যা		0																	
ভোট গ্রহন কেন্দ্রের ঠিকানা :		:																			
রামচন্দ্র স্মৃতি প্রাইমারী স্কুল, পুলিশ লাইন																					
4. নির্বাচকের সংখ্যা :																					
প্রথম ক্রমিক নং	শেষ ক্রমিক নং	মোট সংখ্যা																			
		পুরুষ	মহিলা	তৃতীয় লিঙ্গ	মোট																
1	1215	590	588	0	1178																

নির্বাচক নিবন্ধন আধিকারিকের স্বাক্ষর

Nazri Naksha

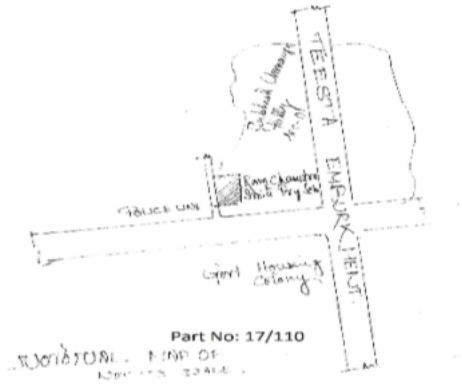

Google Map View

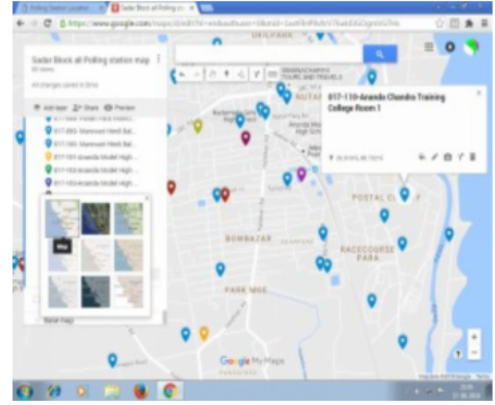

Polling Station Building Front View



Polling Station Front View



Cad View

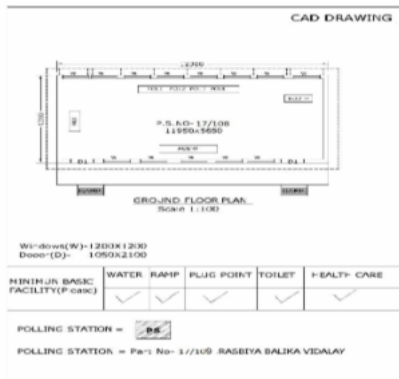

Key MAP View



বিধানসভা নির্বাচনক্ষেত্রের নং, নাম : 17-জলপাইগুড়ি  
ভাগ নং, নাম : 1-সুভাষ উন্নয়ন পল্লী ( আংশিক)

1 নাম : নূরবানু খাতুন পিতার নাম : আমিনুল হক বাড়ির নং : এন0029 বয়স : 21 লিঙ্গ : মহিলা	NGW2793032 ফটো উপলব্ধ	2 নাম : সৌভিক ধর পিতার নাম : মলয় কুমার ধর বাড়ির নং : n0386 বয়স : 35 লিঙ্গ : পুরুষ	NGW1235605 ফটো উপলব্ধ	3 নাম : মমতা গোস্বামী স্বামীর নাম : ররীন্দ্র নাথ গোস্বামী বাড়ির নং : n0397 বয়স : 63 লিঙ্গ : মহিলা	WB/03/020/141114 ফটো উপলব্ধ
4 নাম : রঞ্জিনা খাতুন স্বামীর নাম : মহঃ আইনুল বাড়ির নং : n0224 বয়স : 57 লিঙ্গ : মহিলা	WB/03/020/141406 ফটো উপলব্ধ	5 নাম : জবন আলী পিতার নাম : আবদুল আলী বাড়ির নং : n0126 বয়স : 81 লিঙ্গ : পুরুষ	WB/03/020/141651 ফটো উপলব্ধ	6 নাম : হাসিনা বেগম স্বামীর নাম : আমিরউদ্দিন বাড়ির নং : n0024 বয়স : 81 লিঙ্গ : মহিলা	WB/03/020/141363 ফটো উপলব্ধ
7 নাম : সুজাতা রায়(মল্লিক) স্বামীর নাম : পিণ্ডু কুমার রায় বাড়ির নং : 0269 বয়স : 36 লিঙ্গ : মহিলা	NGW1436294 ফটো উপলব্ধ	8 নাম : সফিয়া খাতুন মায়ের নাম : আমিনা খাতুন বাড়ির নং : n0029 বয়স : 38 লিঙ্গ : মহিলা	KZC2688661 ফটো উপলব্ধ	9 নাম : আমিনুল হক পিতার নাম : সাজ্জাদুদ্দিন বাড়ির নং : n0029 বয়স : 37 লিঙ্গ : পুরুষ	NGW1665397 ফটো উপলব্ধ
10 নাম : সুনিতা থাপা স্বামীর নাম : সরোজ থাপা বাড়ির নং : 0099 বয়স : 51 লিঙ্গ : মহিলা	NGW1331404 ফটো উপলব্ধ	11 নাম : রেখা সরকার (দাস) স্বামীর নাম : সন্দীপ সরকার বাড়ির নং : n0397 বয়স : 44 লিঙ্গ : মহিলা	NGW1436583 ফটো উপলব্ধ	12 নাম : গীতা শীল স্বামীর নাম : শ্রীদাম শীল বাড়ির নং : n0397 বয়স : 43 লিঙ্গ : মহিলা	KZC2277341 ফটো উপলব্ধ
13 নাম : জাকির আলী পিতার নাম : জবান আলী বাড়ির নং : n0126 বয়স : 38 লিঙ্গ : পুরুষ	KZC2506095 ফটো উপলব্ধ	14 নাম : বিষ্ণু রায় পিতার নাম : বিজয় রায় বাড়ির নং : n0397 বয়স : 28 লিঙ্গ : পুরুষ	NGW2027100 ফটো উপলব্ধ	Q 15 নাম : সন্য বালা রায় স্বামীর নাম : শিবেশ্বর রায় বাড়ির নং : বয়স : 68 লিঙ্গ : মহিলা	NGW1258953 ফটো উপলব্ধ
16 নাম : লিপিকা খাতুন পিতার নাম : আব্দুল মজিদ বাড়ির নং : n0024 বয়স : 27 লিঙ্গ : মহিলা	NGW2235927 ফটো উপলব্ধ	17 নাম : মাহামুদা বেগম স্বামীর নাম : ফজরুল করিম বাড়ির নং : n0029 বয়স : 70 লিঙ্গ : মহিলা	WB/03/020/141189 ফটো উপলব্ধ	18 নাম : দেবাজ্জনা রায় স্বামীর নাম : সৌভিক ধর বাড়ির নং : এন0386 বয়স : 31 লিঙ্গ : মহিলা	NGW1668011 ফটো উপলব্ধ
19 নাম : ব্রজবালা রায় স্বামীর নাম : বিজয় রায় বাড়ির নং : n0397 বয়স : 51 লিঙ্গ : মহিলা	NGW1807676 ফটো উপলব্ধ	20 নাম : রাম প্রতাপ সিং পিতার নাম : রাজেন্দ্র সিং বাড়ির নং : n0397 বয়স : 77 লিঙ্গ : পুরুষ	KZC1363704 ফটো উপলব্ধ	21 নাম : রুহিনীবালা রায় স্বামীর নাম : গনেশ রায় বাড়ির নং : n0397 বয়স : 71 লিঙ্গ : মহিলা	WB/03/020/141665 ফটো উপলব্ধ
22 নাম : কাজিমুদ্দীন পিতার নাম : জহিরুদ্দীন বাড়ির নং : n0397 বয়স : 85 লিঙ্গ : পুরুষ	WB/03/020/141108 ফটো উপলব্ধ	23 নাম : ফারুক হোসেন পিতার নাম : ফজরুল করিম বাড়ির নং : n0029 বয়স : 39 লিঙ্গ : পুরুষ	KZC2506186 ফটো উপলব্ধ	24 নাম : সফিয়ার হক মায়ের নাম : সফিয়া খাতুন বাড়ির নং : এন0029 বয়স : 24 লিঙ্গ : পুরুষ	NGW2852663 ফটো উপলব্ধ
25 নাম : কম্পনা রায় স্বামীর নাম : মহাদেব রায় বাড়ির নং : n0397 বয়স : 38 লিঙ্গ : মহিলা	NGW0483198 ফটো উপলব্ধ	26 নাম : জাহেদা বেওয়া স্বামীর নাম : মহ কফিরুদ্দিন বাড়ির নং : n0223 বয়স : 70 লিঙ্গ : মহিলা	WB/03/020/141911 ফটো উপলব্ধ	27 নাম : চন্দন সরকার মায়ের নাম : রেখা সরকার দাস বাড়ির নং : এন0397 বয়স : 22 লিঙ্গ : পুরুষ	NGW2763894 ফটো উপলব্ধ
28 নাম : আমিনা খাতুন স্বামীর নাম : আব্দুল মজিদ বাড়ির নং : n0024 বয়স : 48 লিঙ্গ : মহিলা	NGW2445070 ফটো উপলব্ধ	29 নাম : মুন্না মজিদ পিতার নাম : আব্দুল মজিদ বাড়ির নং : এন0024 বয়স : 24 লিঙ্গ : পুরুষ	NGW2878791 ফটো উপলব্ধ	30 নাম : ইসমা খাতুন স্বামীর নাম : জাকির আলী বাড়ির নং : n0126 বয়স : 34 লিঙ্গ : মহিলা	NGW1807486 ফটো উপলব্ধ

বিধানসভা নির্বাচনক্ষেত্রের নং, নাম : 17-জলপাইগুড়ি  
ভাগ নং, নাম : 1-সুভাষ উন্নয়ন পল্লী ( আংশিক)

31	NGW1235811	নাম : মর্জিনা খাতুন পিতার নাম: মহঃ কফিরুদ্দিন বাড়ির নং : n0223 বয়স : 35 লিঙ্গ : মহিলা	ফটো উপলব্ধ	32	WB/03/020/141468	নাম : আইনুল মহম্মদ পিতার নাম: খতিমদ্দীন বাড়ির নং : n0224 বয়স : 69 লিঙ্গ : পুরুষ	ফটো উপলব্ধ	33	WB/03/020/141901	নাম : পুনিতা সিং মন্ডল স্বামীর নাম: রামপ্রতাপ মন্ডল বাড়ির নং : n0397 বয়স : 56 লিঙ্গ : মহিলা	ফটো উপলব্ধ	
34	NGW1436708	নাম : রঞ্জিত রায় পিতার নাম: বীরেন রায় বাড়ির নং : n0160 বয়স : 48 লিঙ্গ : পুরুষ	ফটো উপলব্ধ	35	WB/03/020/141243	নাম : বিপ্লব রায় পিতার নাম: বীরেন রায় বাড়ির নং : n0160 বয়স : 55 লিঙ্গ : পুরুষ	ফটো উপলব্ধ	36	WB/03/020/141242	নাম : পার্বতী রায় স্বামীর নাম: বিপ্লব রায় বাড়ির নং : n0160 বয়স : 50 লিঙ্গ : মহিলা	ফটো উপলব্ধ	
37	NGW2027084	নাম : শেফালি রায় স্বামীর নাম: মানু রায় বাড়ির নং : n0160 বয়স : 41 লিঙ্গ : মহিলা	ফটো উপলব্ধ	38	NGW2445427	নাম : মানু রায় পিতার নাম: বীরেন রায় বাড়ির নং : n0160 বয়স : 51 লিঙ্গ : পুরুষ	ফটো উপলব্ধ	39	NGW2445419	নাম : বাসন্তী রায় স্বামীর নাম: বীরেন রায় বাড়ির নং : n0160 বয়স : 71 লিঙ্গ : মহিলা	ফটো উপলব্ধ	
40	NGW2585768	নাম : রিংকি রায় পিতার নাম: বিপ্লব রায় বাড়ির নং : N0160 বয়স : 26 লিঙ্গ : মহিলা	ফটো উপলব্ধ	41	NGW2116499	নাম : চন্দ্রিমা উপাধ্যায় পিতার নাম: ধ্রুব উপাধ্যায় বাড়ির নং : N0337 বয়স : 29 লিঙ্গ : মহিলা	ফটো উপলব্ধ	42	NGW1289586	নাম : অনিতা লামা স্বামীর নাম: ধ্রুব উপাধ্যায় বাড়ির নং : n0337 বয়স : 61 লিঙ্গ : মহিলা	ফটো উপলব্ধ	
43	WB/03/020/141205	নাম : সোমারী উরাও স্বামীর নাম: সুকরা উরাও বাড়ির নং : n0153 বয়স : 83 লিঙ্গ : মহিলা	ফটো উপলব্ধ	44	KZC2688380	নাম : পুনম ওরাও পিতার নাম: সুকরা ওরাও বাড়ির নং : n0028 বয়স : 40 লিঙ্গ : পুরুষ	ফটো উপলব্ধ	45	RCQ1958842	নাম : দীপিকা পাশোয়ান পিতার নাম: সক্রম পাশোয়ান বাড়ির নং : ওয়ার্ড নং.09 বয়স : 25 লিঙ্গ : মহিলা	ফটো উপলব্ধ	
46	NGW2574572	নাম : টুম্পা শর্মা স্বামীর নাম: হরি কিশোর শর্মা বাড়ির নং : N0124 বয়স : 26 লিঙ্গ : মহিলা	ফটো উপলব্ধ	47	NGW2027068	নাম : মানব কবিরাজ পিতার নাম: মানিক কবিরাজ বাড়ির নং : n0098 বয়স : 29 লিঙ্গ : পুরুষ	ফটো উপলব্ধ	48	NGW2445278	নাম : ছায়া কবিরাজ স্বামীর নাম: মানিক কবিরাজ বাড়ির নং : n0098 বয়স : 51 লিঙ্গ : মহিলা	ফটো উপলব্ধ	
49	NGW1665447	নাম : সুমিতা কবিরাজ পিতার নাম: মানিক কবিরাজ বাড়ির নং : n0098 বয়স : 31 লিঙ্গ : মহিলা	ফটো উপলব্ধ	50	WB/03/020/141160	নাম : মানিক কবিরাজ পিতার নাম: শচীন কবিরাজ বাড়ির নং : n0098 বয়স : 66 লিঙ্গ : পুরুষ	ফটো উপলব্ধ	51	NGW1807361	নাম : রিংকী কবিরাজ(সরকার) স্বামীর নাম: প্রদীপ কবিরাজ বাড়ির নং : n0124 বয়স : 32 লিঙ্গ : মহিলা	ফটো উপলব্ধ	
52	NGW1331453	নাম : প্রদীপ কবিরাজ পিতার নাম: অমিয় কবিরাজ বাড়ির নং : n0124 বয়স : 38 লিঙ্গ : পুরুষ	ফটো উপলব্ধ	53	KZC2277663	নাম : পার্থ কর্মকার পিতার নাম: সাধন কর্মকার বাড়ির নং : n0014 বয়স : 42 লিঙ্গ : পুরুষ	ফটো উপলব্ধ	54	NGW1533918	নাম : প্রমিলা কর্মকার(দাস) স্বামীর নাম: পার্থ কর্মকার বাড়ির নং : n0014 বয়স : 36 লিঙ্গ : মহিলা	ফটো উপলব্ধ	
55	NGW2445443	নাম : বাসন্তী কর্মকার স্বামীর নাম: সাধন কর্মকার বাড়ির নং : n0014 বয়স : 71 লিঙ্গ : মহিলা	ফটো উপলব্ধ	56	KZC2277820	নাম : মানিক করিম পিতার নাম: ফজলুল বাড়ির নং : n0271 বয়স : 45 লিঙ্গ : পুরুষ	ফটো উপলব্ধ	57	KZC2343366	নাম : রেখা ঘড়াই সরকার স্বামীর নাম: সুদীপ ঘড়াই বাড়ির নং : এন0246 বয়স : 42 লিঙ্গ : মহিলা	ফটো উপলব্ধ	
Q	58	NGW1930353	নাম : আশীষ কাঠোয়াল পিতার নাম: শ্যাম কুমার কাঠোয়াল বাড়ির নং : বয়স : 29 লিঙ্গ : পুরুষ	ফটো উপলব্ধ	59	NGW1331321	নাম : পূরন কামতী পিতার নাম: রাম বুলন কামতী বাড়ির নং : n0076 বয়স : 36 লিঙ্গ : পুরুষ	ফটো উপলব্ধ	60	NGW2670644	নাম : রেনু কামতী স্বামীর নাম: রামজলুম কামতী বাড়ির নং : n0076 বয়স : 64 লিঙ্গ : মহিলা	ফটো উপলব্ধ

61	WB/03/020/141465	নাম : রামপ্রসাদ কামতি পিতার নাম: বেচন কামতি বাড়ির নং : n0076 বয়স : 61 লিঙ্গ : পুরুষ	ফটো উপলব্ধ	62	NGW1665330	নাম : বাপ্পা কামতি পিতার নাম: রামপ্রসাদ কামতি বাড়ির নং : n0076 বয়স : 33 লিঙ্গ : পুরুষ	ফটো উপলব্ধ	63	WB/03/020/141661	নাম : মিনু কামতি স্বামীর নাম: রাম প্রসাদ কামতি বাড়ির নং : n0283 বয়স : 55 লিঙ্গ : মহিলা	ফটো উপলব্ধ
64	KZC2276269	নাম : পিণ্টু কামতী পিতার নাম: রাম জুলুম কামতী বাড়ির নং : n0076 বয়স : 44 লিঙ্গ : পুরুষ	ফটো উপলব্ধ	65	KZC2749026	নাম : টুম্পা কামতি(সাহা) স্বামীর নাম: বিপ্লব কুমার সাহা বাড়ির নং : n0076 বয়স : 37 লিঙ্গ : মহিলা	ফটো উপলব্ধ	Q 66	NGW2193886	নাম : পূজা কামতি (মন্ডল) স্বামীর নাম: চিন্টু কামতি বাড়ির নং : বয়স : 28 লিঙ্গ : মহিলা	ফটো উপলব্ধ
67	KZC2748911	নাম : চিন্টু কান্তী পিতার নাম: রাম প্রসাদ কান্তী বাড়ির নং : n0076 বয়স : 39 লিঙ্গ : পুরুষ	ফটো উপলব্ধ	68	NGW1235829	নাম : পৌরী কামতি স্বামীর নাম: রাম কামতি বাড়ির নং : n0073 বয়স : 37 লিঙ্গ : মহিলা	ফটো উপলব্ধ	69	KZC2276251	নাম : রাম কামতী পিতার নাম: বাবন কামতী বাড়ির নং : n0073 বয়স : 42 লিঙ্গ : পুরুষ	ফটো উপলব্ধ
70	NGW2675312	নাম : রোহন কামতি পিতার নাম: রাম কামতি বাড়ির নং : এন0073 বয়স : 23 লিঙ্গ : পুরুষ	ফটো উপলব্ধ	71	NGW2445492	নাম : বীরেন খাঁ পিতার নাম: গোপাল খাঁ বাড়ির নং : n0107 বয়স : 76 লিঙ্গ : পুরুষ	ফটো উপলব্ধ	72	NGW1807312	নাম : আয়েশা খাতুন পিতার নাম: মওদুদ হক বাড়ির নং : n0360 বয়স : 37 লিঙ্গ : মহিলা	ফটো উপলব্ধ
73	KZC2588622	নাম : মঞ্জু গুণ পিতার নাম: রাধেশ্যাম মণ্ডল বাড়ির নং : n0296 বয়স : 42 লিঙ্গ : মহিলা	ফটো উপলব্ধ	Q 74	KZC2588598	নাম : নন্দন গুণ পিতার নাম: মানিক চন্দ্র গুণ বাড়ির নং : বয়স : 62 লিঙ্গ : পুরুষ	ফটো উপলব্ধ	Q 75	NGW2247013	নাম : পঙ্কজ গুণ পিতার নাম: নন্দন গুণ বাড়ির নং : এন0291 বয়স : 27 লিঙ্গ : পুরুষ	ফটো উপলব্ধ
Q 76	NGW2711778	নাম : আকাশ গুণ পিতার নাম: নন্দন গুণ বাড়ির নং : এন0291 বয়স : 24 লিঙ্গ : পুরুষ	ফটো উপলব্ধ	77	NGW1258201	নাম : তনিমা দাস(সরকার) স্বামীর নাম: উদয় দাস বাড়ির নং : n0339 বয়স : 38 লিঙ্গ : মহিলা	ফটো উপলব্ধ	78	NGW1331842	নাম : রুমি গুপ্তা স্বামীর নাম: অচল কুমার গুপ্তা বাড়ির নং : n0339 বয়স : 47 লিঙ্গ : মহিলা	ফটো উপলব্ধ
79	WB/03/020/141766	নাম : রাজেন গুরুং পিতার নাম: সরমান গুরুং বাড়ির নং : n0211 বয়স : 66 লিঙ্গ : পুরুষ	ফটো উপলব্ধ	80	WB/03/020/141278	নাম : রবীন গুরুং পিতার নাম: সরমান গুরুং বাড়ির নং : n0211 বয়স : 61 লিঙ্গ : পুরুষ	ফটো উপলব্ধ	81	NGW2835510	নাম : বীণা গুরুং পিতার নাম: উত্তম গুরুং বাড়ির নং : এন0266 বয়স : 23 লিঙ্গ : মহিলা	ফটো উপলব্ধ
82	KZC2276293	নাম : রাজু গুরুং পিতার নাম: রবীনা সিং গুরুং বাড়ির নং : n0166 বয়স : 45 লিঙ্গ : পুরুষ	ফটো উপলব্ধ	83	WB/03/020/141701	নাম : শিখা গুরুং স্বামীর নাম: রবীন গুরুং বাড়ির নং : n0211 বয়স : 50 লিঙ্গ : মহিলা	ফটো উপলব্ধ	84	WB/03/020/141700	নাম : রেখা গুরুং স্বামীর নাম: রাজেন গুরুং বাড়ির নং : n0211 বয়স : 56 লিঙ্গ : মহিলা	ফটো উপলব্ধ
85	NGW2585693	নাম : আশিষ গুরুং পিতার নাম: রবীন গুরুং বাড়ির নং : n0211 বয়স : 24 লিঙ্গ : পুরুষ	ফটো উপলব্ধ	86	NGW1699636	নাম : ছোটন গুরুং স্বামীর নাম: উত্তম গুরুং বাড়ির নং : n0406 বয়স : 32 লিঙ্গ : মহিলা	ফটো উপলব্ধ	87	NGW1884345	নাম : রেবীকা গুরুং পিতার নাম: রবীন গুরুং বাড়ির নং : n0211 বয়স : 31 লিঙ্গ : মহিলা	ফটো উপলব্ধ
88	WB/03/020/141186	নাম : বিষ্ণুমায়া গুরুং স্বামীর নাম: নয়নসিং গুরুং বাড়ির নং : n0166 বয়স : 69 লিঙ্গ : মহিলা	ফটো উপলব্ধ	89	KZC2749000	নাম : সঞ্জয় গুরুং পিতার নাম: রাজেন গুরুং বাড়ির নং : n0211 বয়স : 38 লিঙ্গ : পুরুষ	ফটো উপলব্ধ	90	NGW1665348	নাম : অজয় গুরুং পিতার নাম: রাজেন গুরুং বাড়ির নং : n0211 বয়স : 33 লিঙ্গ : পুরুষ	ফটো উপলব্ধ

বিধানসভা নির্বাচনক্ষেত্রের নং, নাম : 17-জলপাইগুড়ি  
ভাগ নং, নাম : 1-সুভাষ উন্নয়ন পল্লী ( আংশিক)

91	WB/03/020/141137	নাম : নয়নাসিং গুরুং পিতার নাম: শান্তাবীর গুরুং বাড়ির নং : n0166 বয়স : 86 লিঙ্গ : পুরুষ	ফটো উপলব্ধ	92	NGW2240034	নাম : দ্বীপ গুরুং পিতার নাম: রবিন গুরুং বাড়ির নং : এন0211 বয়স : 26 লিঙ্গ : পুরুষ	ফটো উপলব্ধ	93	KZC1297514	নাম : শ্যাম গুরুং পিতার নাম: নয়না সিং গুরুং বাড়ির নং : n0166 বয়স : 46 লিঙ্গ : পুরুষ	ফটো উপলব্ধ
94	KZC2277671	নাম : উত্তম গুরুং পিতার নাম: জিৎ মান গুরুং বাড়ির নং : n0266 বয়স : 42 লিঙ্গ : পুরুষ	ফটো উপলব্ধ	95	NGW0479279	নাম : সিমা গুরুং স্বামীর নাম: শ্যামল গুরুং বাড়ির নং : n0166 বয়স : 41 লিঙ্গ : মহিলা	ফটো উপলব্ধ	96	NGW2849933	নাম : সাহিল গুরুং পিতার নাম: রাজু গুরুং বাড়ির নং : এন0166 বয়স : 23 লিঙ্গ : পুরুষ	ফটো উপলব্ধ
97	WB/03/020/141779	নাম : কমল গোপ পিতার নাম: সারদা গোপ বাড়ির নং : n0079 বয়স : 73 লিঙ্গ : পুরুষ	ফটো উপলব্ধ	98	NGW0479386	নাম : শিল্পী গোপ পিতার নাম: মুকুল গোপ বাড়ির নং : n0101 বয়স : 36 লিঙ্গ : মহিলা	ফটো উপলব্ধ	99	NGW2445039	নাম : বিনোদ মন্ডল পিতার নাম: কৃষন মন্ডল বাড়ির নং : n0079 বয়স : 55 লিঙ্গ : পুরুষ	ফটো উপলব্ধ
100	NGW2829307	নাম : পারমিতা শীল পিতার নাম: হরেন্দ্র নাথ শীল বাড়ির নং : এন0059 বয়স : 23 লিঙ্গ : মহিলা	ফটো উপলব্ধ	101	NGW1594035	নাম : দীপক মন্ডল পিতার নাম: বিনোদ মন্ডল বাড়ির নং : n0079 বয়স : 33 লিঙ্গ : পুরুষ	ফটো উপলব্ধ	102	NGW2445021	নাম : কিরণ মন্ডল স্বামীর নাম: বিনোদ মন্ডল বাড়ির নং : n0079 বয়স : 50 লিঙ্গ : মহিলা	ফটো উপলব্ধ
103	KZC2277689	নাম : আশীষ গোপ পিতার নাম: কমল গোপ বাড়ির নং : n0079 বয়স : 48 লিঙ্গ : পুরুষ	ফটো উপলব্ধ	104	KZC2054625	নাম : শুভাশীষ গোপ পিতার নাম: কমল গোপ বাড়ির নং : n0079 বয়স : 45 লিঙ্গ : পুরুষ	ফটো উপলব্ধ	105	NGW1807445	নাম : রাজকুমার মন্ডল পিতার নাম: বিনোদ মন্ডল বাড়ির নং : n0079 বয়স : 30 লিঙ্গ : পুরুষ	ফটো উপলব্ধ
106	NGW1331388	নাম : বনি গোপ পিতার নাম: মুকুল গোপ বাড়ির নং : n0101 বয়স : 35 লিঙ্গ : মহিলা	ফটো উপলব্ধ	107	WB/03/020/141769	নাম : রানু গোপ স্বামীর নাম: মুকুল গোপ বাড়ির নং : n0101 বয়স : 59 লিঙ্গ : মহিলা	ফটো উপলব্ধ	108	NGW2935989	নাম : মুকুল গোপ পিতার নাম: কেদার গোপ বাড়ির নং : n0101 বয়স : 67 লিঙ্গ : পুরুষ	ফটো উপলব্ধ
109	NGW2271286	নাম : শচীন মন্ডল পিতার নাম: বিনোদ মন্ডল বাড়ির নং : এন0079 বয়স : 26 লিঙ্গ : পুরুষ	ফটো উপলব্ধ	110	NGW1665256	নাম : গোপাল দাস পিতার নাম: মনজিৎ দাস বাড়ির নং : n0074 বয়স : 34 লিঙ্গ : পুরুষ	ফটো উপলব্ধ	111	NGW2026995	নাম : সুমন গোয়ালা পিতার নাম: শক্তি গোয়ালা বাড়ির নং : n0074 বয়স : 33 লিঙ্গ : পুরুষ	ফটো উপলব্ধ
112	WB/03/020/141224	নাম : শান্তি গোয়ালা স্বামীর নাম: নারায়ন গোয়ালা বাড়ির নং : n0074 বয়স : 71 লিঙ্গ : মহিলা	ফটো উপলব্ধ	113	WB/03/020/141462	নাম : সুশীলা গোয়ালা পিতার নাম: নারায়ন গোয়ালা বাড়ির নং : n0074 বয়স : 51 লিঙ্গ : মহিলা	ফটো উপলব্ধ	114	DNF2705234	নাম : ইশানী বিশ্বাস স্বামীর নাম: সুমন বিশ্বাস বাড়ির নং : n0074 বয়স : 37 লিঙ্গ : মহিলা	ফটো উপলব্ধ
115	NGW1807643	নাম : দেবিকা দাস(লামা) স্বামীর নাম: গোপাল দাস বাড়ির নং : n0074 বয়স : 36 লিঙ্গ : মহিলা	ফটো উপলব্ধ	116	KZC1389063	নাম : সঞ্জয় গোস্বামী পিতার নাম: রবীন্দ্রনাথ গোস্বামী বাড়ির নং : n0002 বয়স : 46 লিঙ্গ : পুরুষ	ফটো উপলব্ধ	117	NGW1331081	নাম : মৌসুমী গোস্বামী(ব্যানার্জী) স্বামীর নাম: সঞ্জয় গোস্বামী বাড়ির নং : n0002 বয়স : 35 লিঙ্গ : মহিলা	ফটো উপলব্ধ
118	NGW2585891	নাম : দিয়া রায় দে স্বামীর নাম: ধর্মনারায়ন রায় বাড়ির নং : n0002 বয়স : 24 লিঙ্গ : মহিলা	ফটো উপলব্ধ	119	NGW1313030	নাম : রিতা গোস্বামী স্বামীর নাম: রঞ্জন গোস্বামী বাড়ির নং : n0402 বয়স : 40 লিঙ্গ : মহিলা	ফটো উপলব্ধ	120	NGW2586030	নাম : সঞ্জয় সিং পিতার নাম: রাম প্রতাপ সিং বাড়ির নং : n0002 বয়স : 24 লিঙ্গ : পুরুষ	ফটো উপলব্ধ

121 নাম : রঞ্জন গোস্বামী পিতার নাম: রবীন্দ্র নাথ গোস্বামী বাড়ির নং : n0002 বয়স : 42 লিঙ্গ : পুরুষ	NGW1882539 ফটো উপলব্ধ	122 নাম : সন্ধ্যা ঘড়াই স্বামীর নাম: শিবনাথ ঘড়াই বাড়ির নং : n0246 বয়স : 61 লিঙ্গ : মহিলা	WB/03/020/141454 ফটো উপলব্ধ	123 নাম : শ্রী সঞ্জীব ঘড়াই মায়ের নাম: সন্ধ্যা ঘড়াই বাড়ির নং : n0246 বয়স : 37 লিঙ্গ : পুরুষ	NGW0479451 ফটো উপলব্ধ
124 নাম : সুদীপ ঘড়াই পিতার নাম: শিবনাথ ঘড়াই বাড়ির নং : n0246 বয়স : 43 লিঙ্গ : পুরুষ	KZC2506061 ফটো উপলব্ধ	125 নাম : বেবী রায় স্বামীর নাম: শঙ্কর রায় বাড়ির নং : n0189 বয়স : 61 লিঙ্গ : মহিলা	WB/03/020/141724 ফটো উপলব্ধ	126 নাম : রোশন ঘটানি পিতার নাম: গোপাল ঘটানি বাড়ির নং : n0189 বয়স : 48 লিঙ্গ : পুরুষ	NGW1807429 ফটো উপলব্ধ
127 নাম : দীলু ঘটানী পিতার নাম: গোপাল ঘটানী বাড়ির নং : 66 বয়স : 41 লিঙ্গ : পুরুষ	KZC2587814 ফটো উপলব্ধ	128 নাম : শীলা ঘটানি স্বামীর নাম: গোপাল ঘটানি বাড়ির নং : n0189 বয়স : 66 লিঙ্গ : মহিলা	WB/03/020/141505 ফটো উপলব্ধ	129 নাম : গালো ঘোষ(বর্মন) স্বামীর নাম: পল্লব ঘোষ বাড়ির নং : n0134 বয়স : 34 লিঙ্গ : মহিলা	NGW1930213 ফটো উপলব্ধ
130 নাম : রেবা ঘোষ স্বামীর নাম: স্বপন ঘোষ বাড়ির নং : n0395 বয়স : 46 লিঙ্গ : মহিলা	KZC2313179 ফটো উপলব্ধ	131 নাম : অমৃতা ঘোষ পিতার নাম: গোপাল ঘোষ বাড়ির নং : n0134 বয়স : 34 লিঙ্গ : মহিলা	NGW1807270 ফটো উপলব্ধ	132 নাম : পুরবী ঘোষ স্বামীর নাম: সুধীর ঘোষ বাড়ির নং : n0087 বয়স : 63 লিঙ্গ : মহিলা	WB/03/020/141076 ফটো উপলব্ধ
133 নাম : রেবা ঘোষ স্বামীর নাম: গোপাল ঘোষ বাড়ির নং : n0134 বয়স : 56 লিঙ্গ : মহিলা	WB/03/020/195452 ফটো উপলব্ধ	134 নাম : শ্রী সুরভ ঘোষ পিতার নাম: শ্রী সুধীর ঘোষ বাড়ির নং : n0087 বয়স : 38 লিঙ্গ : পুরুষ	NGW0479543 ফটো উপলব্ধ	135 নাম : গোপাল ঘোষ পিতার নাম: কালীপদ ঘোষ বাড়ির নং : n0134 বয়স : 63 লিঙ্গ : পুরুষ	WB/03/020/195780 ফটো উপলব্ধ
136 নাম : পল্লব ঘোষ পিতার নাম: গোপাল ঘোষ বাড়ির নং : n0134 বয়স : 39 লিঙ্গ : পুরুষ	NGW0479501 ফটো উপলব্ধ	137 নাম : সুধীর ঘোষ পিতার নাম: তুফানী ঘোষ বাড়ির নং : n0087 বয়স : 69 লিঙ্গ : পুরুষ	WB/03/020/141257 ফটো উপলব্ধ	138 নাম : প্রনব ঘোষ পিতার নাম: গোপাল ঘোষ বাড়ির নং : n0134 বয়স : 36 লিঙ্গ : পুরুষ	NGW1235837 ফটো উপলব্ধ
139 নাম : শ্রী সুশান্ত ঘোষ পিতার নাম: সুধীর ঘোষ বাড়ির নং : n0087 বয়স : 37 লিঙ্গ : পুরুষ	NGW0479535 ফটো উপলব্ধ	140 নাম : প্রসেনজিৎ ঘোষ পিতার নাম: নন্দলাল ঘোষ বাড়ির নং : n0180 বয়স : 38 লিঙ্গ : পুরুষ	KZC2506079 ফটো উপলব্ধ	141 নাম : মনি ঘোষ স্বামীর নাম: শম্ভু ঘোষ বাড়ির নং : N 0050 বয়স : 43 লিঙ্গ : মহিলা	NGW2564714 ফটো উপলব্ধ
142 নাম : রাকেশ ঘোষ মায়ের নাম: মণি ঘোষ বাড়ির নং : এন0050 বয়স : 23 লিঙ্গ : পুরুষ	NGW2776540 ফটো উপলব্ধ	143 নাম : সোমা ঘোষ (বিশ্বাস) স্বামীর নাম: গোপাল বিশ্বাস বাড়ির নং : n0001 বয়স : 41 লিঙ্গ : মহিলা	KZC2688398 ফটো উপলব্ধ	144 নাম : প্রিয়াশনা লামা পিতার নাম: দর্জে লামা বাড়ির নং : n0001 বয়স : 25 লিঙ্গ : মহিলা	NGW2585677 ফটো উপলব্ধ
145 নাম : শিখা সরকার স্বামীর নাম: বিশ্বজিৎ সরকার বাড়ির নং : n0001 বয়স : 34 লিঙ্গ : মহিলা	ZMJ1324615 ফটো উপলব্ধ	146 নাম : মমতা দাস স্বামীর নাম: প্রদীপ দাস বাড়ির নং : n0001 বয়স : 37 লিঙ্গ : মহিলা	NGW1331073 ফটো উপলব্ধ	147 নাম : শুভঙ্কর চৌধুরী পিতার নাম: বাদল চৌধুরী বাড়ির নং : N0232 বয়স : 32 লিঙ্গ : পুরুষ	NGW2116531 ফটো উপলব্ধ
148 নাম : কালে ছেত্রী পিতার নাম: কাজিবাহাদুর ছেত্রী বাড়ির নং : n0158 বয়স : 51 লিঙ্গ : পুরুষ	WB/03/020/141090 ফটো উপলব্ধ	149 নাম : সীতা ছেত্রী পিতার নাম: কাজিবাহাদুর ছেত্রী বাড়ির নং : n0158 বয়স : 41 লিঙ্গ : মহিলা	NGW1289388 ফটো উপলব্ধ	150 নাম : হরি ছেত্রী পিতার নাম: কাজিবাহাদুর ছেত্রী বাড়ির নং : n0158 বয়স : 50 লিঙ্গ : পুরুষ	KZC1298546 ফটো উপলব্ধ

বিধানসভা নির্বাচনক্ষেত্রের নং, নাম : 17-জলপাইগুড়ি  
ভাগ নং, নাম : 1-সুভাষ উন্নয়ন পল্লী ( আংশিক)

151	YJC1029339	নাম : গীতা ছেত্রী স্বামীর নাম: কালে ছেত্রী বাড়ির নং : n0369 বয়স : 37 লিঙ্গ : মহিলা	ফটো উপলব্ধ	152	NGW1289370	নাম : ভোলা ছেত্রী পিতার নাম: কাজিবাহাদুর ছেত্রী বাড়ির নং : n0158 বয়স : 42 লিঙ্গ : পুরুষ	ফটো উপলব্ধ	153	NGW2116614	নাম : শুভম ছেত্রী পিতার নাম: সঞ্জয় ছেত্রী বাড়ির নং : N0358 বয়স : 28 লিঙ্গ : পুরুষ	ফটো উপলব্ধ
154	NGW1930254	নাম : ছলিমিয়া ছেত্রী স্বামীর নাম: হরি ছেত্রী বাড়ির নং : n0158 বয়স : 36 লিঙ্গ : মহিলা	ফটো উপলব্ধ	155	WB/03/017/327266	নাম : পিংকী তামাং স্বামীর নাম: সঞ্জয় ছেত্রী বাড়ির নং : n0358 বয়স : 48 লিঙ্গ : মহিলা	ফটো উপলব্ধ	156	KZC2588606	নাম : সরুপ তামাং পিতার নাম: রাম বাহাদুর তামাং বাড়ির নং : n0293 বয়স : 45 লিঙ্গ : পুরুষ	ফটো উপলব্ধ
157	KZC0250753	নাম : সরোজ থাপা পিতার নাম: রতনবাহাদুর থাপা বাড়ির নং : n0054 বয়স : 51 লিঙ্গ : পুরুষ	ফটো উপলব্ধ	158	NGW2445203	নাম : ছায়া থাপা স্বামীর নাম: মনবাহাদুর থাপা বাড়ির নং : n0460 বয়স : 57 লিঙ্গ : মহিলা	ফটো উপলব্ধ	159	NGW2271310	নাম : পাপন থাপা মায়ের নাম: বিমলা গুরুং থাপা বাড়ির নং : এন0460 বয়স : 25 লিঙ্গ : পুরুষ	ফটো উপলব্ধ
160	NGW2193829	নাম : পম্পা দত্ত সরকার স্বামীর নাম: অপূর্ব চন্দ্র দত্ত বাড়ির নং : n0003 বয়স : 28 লিঙ্গ : মহিলা	ফটো উপলব্ধ	161	KZC2506129	নাম : অপূর্ব চন্দ্র দত্ত পিতার নাম: অজিত কুমার দত্ত বাড়ির নং : n0003 বয়স : 39 লিঙ্গ : পুরুষ	ফটো উপলব্ধ	162	KZC2587855	নাম : আলো দত্ত স্বামীর নাম: অজিত দত্ত বাড়ির নং : n0003 বয়স : 65 লিঙ্গ : মহিলা	ফটো উপলব্ধ
163	NGW1436534	নাম : সুপ্রীতি দত্ত পিতার নাম: নন্দ দুলাল দত্ত বাড়ির নং : n0116 বয়স : 33 লিঙ্গ : মহিলা	ফটো উপলব্ধ	164	KZC2587848	নাম : অজিত কুমার দত্ত পিতার নাম: অমিয় ভূষণ দত্ত বাড়ির নং : n0003 বয়স : 71 লিঙ্গ : পুরুষ	ফটো উপলব্ধ	165	NGW1331867	নাম : সুনীতি দত্ত স্বামীর নাম: রানা দত্ত বাড়ির নং : n0341 বয়স : 39 লিঙ্গ : মহিলা	ফটো উপলব্ধ
166	WB/03/020/141569	নাম : শান্তা দত্ত স্বামীর নাম: নন্দদুলাল দত্ত বাড়ির নং : n0116 বয়স : 69 লিঙ্গ : মহিলা	ফটো উপলব্ধ	167	NGW2585990	নাম : গোপাল শীল পিতার নাম: সুকুমার শীল বাড়ির নং : n0003 বয়স : 24 লিঙ্গ : পুরুষ	ফটো উপলব্ধ	168	NGW2649283	নাম : সুমন দত্ত পিতার নাম: রাণা দত্ত বাড়ির নং : এন0341 বয়স : 26 লিঙ্গ : পুরুষ	ফটো উপলব্ধ
169	NGW2116564	নাম : বাসুদেব দুর্গাল পিতার নাম: গৌতম দুর্গাল বাড়ির নং : N0400 বয়স : 27 লিঙ্গ : পুরুষ	ফটো উপলব্ধ	170	NGW2027134	নাম : গৌতম দুর্গাল পিতার নাম: যশ বাহাদুর দুর্গাল বাড়ির নং : n0400 বয়স : 49 লিঙ্গ : পুরুষ	ফটো উপলব্ধ	171	NGW2823284	নাম : সঞ্জু দুর্গাল পিতার নাম: গৌতম দুর্গাল বাড়ির নং : এন0400 বয়স : 21 লিঙ্গ : পুরুষ	ফটো উপলব্ধ
172	NGW2445518	নাম : শোভা দাস স্বামীর নাম: সুবল দাস বাড়ির নং : n0010 বয়স : 56 লিঙ্গ : মহিলা	ফটো উপলব্ধ	173	NGW2116523	নাম : অমর দাস পিতার নাম: গোপাল দাস বাড়ির নং : N0206 বয়স : 30 লিঙ্গ : পুরুষ	ফটো উপলব্ধ	174	NGW2445310	নাম : রঞ্জিত দাস পিতার নাম: মনোহরি দাস বাড়ির নং : n0161 বয়স : 66 লিঙ্গ : পুরুষ	ফটো উপলব্ধ
175	NGW2749042	নাম : পায়েল দাস পিতার নাম: উদয় দাস বাড়ির নং : এন0118 বয়স : 23 লিঙ্গ : মহিলা	ফটো উপলব্ধ	Q 176	YNG1946334	নাম : ডোমা লামা স্বামীর নাম: সুনম লামা বাড়ির নং : এন0060 বয়স : 52 লিঙ্গ : মহিলা	ফটো উপলব্ধ	177	NGW1436484	নাম : রাজেন দাস পিতার নাম: ভোলা দাস বাড়ির নং : n0071 বয়স : 35 লিঙ্গ : পুরুষ	ফটো উপলব্ধ
178	KZC0250175	নাম : সামসুদ্দিন পিতার নাম: মহিউসারুদ্দিন বাড়ির নং : n0128 বয়স : 49 লিঙ্গ : পুরুষ	ফটো উপলব্ধ	179	WB/03/020/141223	নাম : মীরা দাস স্বামীর নাম: বিমলেন্দু দাস বাড়ির নং : n0046 বয়স : 79 লিঙ্গ : মহিলা	ফটো উপলব্ধ	180	WB/03/020/141163	নাম : সমর দাস পিতার নাম: বিমলেন্দু দাস বাড়ির নং : n0046 বয়স : 58 লিঙ্গ : পুরুষ	ফটো উপলব্ধ

বিধানসভা নির্বাচনক্ষেত্রের নং, নাম : 17-জলপাইগুড়ি  
ভাগ নং, নাম : 1-সুভাষ উন্নয়ন পল্লী ( আংশিক)

181 নাম : নয়ন দাস পিতার নাম: জীতেন দাস বাড়ির নং : n0052 বয়স : 59 লিঙ্গ : পুরুষ ফটো উপলব্ধ	WB/03/020/141448	182 নাম : শক্তি দাস স্বামীর নাম: কৃষ্ণ দাস বাড়ির নং : n0068 বয়স : 40 লিঙ্গ : মহিলা ফটো উপলব্ধ	KZC2748838	183 নাম : রবীন দাস মায়ের নাম: বাবলি দাস সাহা বাড়ির নং : এন0177 বয়স : 26 লিঙ্গ : পুরুষ ফটো উপলব্ধ	NGW2271302
184 নাম : অনন্যা দাস পিতার নাম: পতিত পবন দাস বাড়ির নং : এন0305 বয়স : 21 লিঙ্গ : মহিলা ফটো উপলব্ধ	NGW2793149	185 নাম : নরেশচন্দ্র দাস পিতার নাম: হীরালাল দাস বাড়ির নং : n0110 বয়স : 61 লিঙ্গ : পুরুষ ফটো উপলব্ধ	WB/03/020/141385	186 নাম : বিশুজিৎ দাস পিতার নাম: নয়ন দাস বাড়ির নং : n0434 বয়স : 30 লিঙ্গ : পুরুষ ফটো উপলব্ধ	NGW2116622
187 নাম : দুর্গা দাস স্বামীর নাম: বলাই দাস বাড়ির নং : N 0287 বয়স : 71 লিঙ্গ : মহিলা ফটো উপলব্ধ	NGW2564672	188 নাম : ছায়া দাস স্বামীর নাম: হরি দাস বাড়ির নং : n0194 বয়স : 66 লিঙ্গ : মহিলা ফটো উপলব্ধ	KZC2588002	189 নাম : বিজয় দাস পিতার নাম: মদন দাস বাড়ির নং : n0085 বয়স : 37 লিঙ্গ : পুরুষ ফটো উপলব্ধ	NGW0480129
190 নাম : দীপক দাস পিতার নাম: সুকদেব দাস বাড়ির নং : n0109 বয়স : 36 লিঙ্গ : পুরুষ ফটো উপলব্ধ	NGW1930452	191 নাম : ছোটিকা দাস পিতার নাম: অনুপ দাস বাড়ির নং : n0022 বয়স : 63 লিঙ্গ : পুরুষ ফটো উপলব্ধ	WB/03/020/141297	192 নাম : রাজেশ দাস মায়ের নাম: মিনা দাস বাড়ির নং : n0071 বয়স : 33 লিঙ্গ : পুরুষ ফটো উপলব্ধ	NGW1807494
193 নাম : পূর্ণিমা দাস স্বামীর নাম: হিমাংশু দাস বাড়ির নং : n0197 বয়স : 56 লিঙ্গ : মহিলা ফটো উপলব্ধ	WB/03/020/141748	194 নাম : সুভাষ দাস পিতার নাম: অনিল দাস বাড়ির নং : n0199 বয়স : 66 লিঙ্গ : পুরুষ ফটো উপলব্ধ	WB/03/020/141757	195 নাম : সঞ্জয় দাস পিতার নাম: সুভাষ দাস বাড়ির নং : 44 বয়স : 39 লিঙ্গ : পুরুষ ফটো উপলব্ধ	KZC2688448
196 নাম : সোমা দাস স্বামীর নাম: হরেন দাস বাড়ির নং : n0127 বয়স : 39 লিঙ্গ : মহিলা ফটো উপলব্ধ	NGW1289313	197 নাম : চুলিয়া দাস স্বামীর নাম: পরমেশ্বর দাস বাড়ির নং : n0122 বয়স : 66 লিঙ্গ : মহিলা ফটো উপলব্ধ	WB/03/020/141007	198 নাম : গঙ্গা দাস পিতার নাম: ইন্দ্রমোহন দাস বাড়ির নং : n0010 বয়স : 51 লিঙ্গ : মহিলা ফটো উপলব্ধ	WB/03/020/141663
199 নাম : তনয় দাস পিতার নাম: মলয় দাস বাড়ির নং : এন0226 বয়স : 23 লিঙ্গ : পুরুষ ফটো উপলব্ধ	NGW2711760	200 নাম : রতন দাস পিতার নাম: গুলজার দাস বাড়ির নং : n0148 বয়স : 56 লিঙ্গ : পুরুষ ফটো উপলব্ধ	WB/03/020/141773	201 নাম : সীতা দাস স্বামীর নাম: রামাশীষ দাস বাড়ির নং : n0147 বয়স : 67 লিঙ্গ : মহিলা ফটো উপলব্ধ	WB/03/020/141346
202 নাম : পার্বতী দাস স্বামীর নাম: দীপক দাস বাড়ির নং : n 0169 বয়স : 28 লিঙ্গ : মহিলা ফটো উপলব্ধ	NGW2578433	203 নাম : বিউটি দাস স্বামীর নাম: অজিত কুমার দাস বাড়ির নং : n0245 বয়স : 44 লিঙ্গ : মহিলা ফটো উপলব্ধ	KZC2685477	204 নাম : কমল দাস পিতার নাম: ইন্দ্রমোহন দাস বাড়ির নং : n0060 বয়স : 54 লিঙ্গ : পুরুষ ফটো উপলব্ধ	NGW2445252
205 নাম : প্রসেনজিৎ দাস পিতার নাম: রনজিৎ দাস বাড়ির নং : n0161 বয়স : 41 লিঙ্গ : পুরুষ ফটো উপলব্ধ	KZC2276632	206 নাম : রেবা দাস স্বামীর নাম: রঞ্জিত দাস বাড়ির নং : n0161 বয়স : 56 লিঙ্গ : মহিলা ফটো উপলব্ধ	NGW2445328	207 নাম : মনজীত দাস পিতার নাম: রসরাজ দাস বাড়ির নং : n0129 বয়স : 59 লিঙ্গ : পুরুষ ফটো উপলব্ধ	NGW2874204
208 নাম : মায়্যা দাস স্বামীর নাম: সুভাষ দাস বাড়ির নং : n0199 বয়স : 56 লিঙ্গ : মহিলা ফটো উপলব্ধ	WB/03/020/141764	209 নাম : শক্ত দাস পিতার নাম: শিবপ্রসাদ দাস বাড়ির নং : n0068 বয়স : 40 লিঙ্গ : পুরুষ ফটো উপলব্ধ	KZC2276616	210 নাম : ওম দাস পিতার নাম: পরমেশ্বর দাস বাড়ির নং : n0127 বয়স : 40 লিঙ্গ : পুরুষ ফটো উপলব্ধ	NGW1807528

বিধানসভা নির্বাচনক্ষেত্রের নং, নাম : 17-জলপাইগুড়ি  
ভাগ নং, নাম : 1-সুভাষ উন্নয়ন পল্লী ( আংশিক)

211	NGW1793934	ফটো উপলব্ধ	নাম : সনৎ দাস পিতার নাম: নিখিল দাস বাড়ির নং : n0392 বয়স : 32 লিঙ্গ : পুরুষ	212	NGW1807718	ফটো উপলব্ধ	নাম : অমিত দাস পিতার নাম: রঞ্জিত দাস বাড়ির নং : n0161 বয়স : 34 লিঙ্গ : পুরুষ	213	NGW1807726	ফটো উপলব্ধ	নাম : কল্যাণী দাস স্বামীর নাম: সমর দাস বাড়ির নং : n0046 বয়স : 49 লিঙ্গ : মহিলা
214	NGW2230480	ফটো উপলব্ধ	নাম : দিপালী দাস স্বামীর নাম: বিমল দাস বাড়ির নং : n0177 বয়স : 43 লিঙ্গ : মহিলা	215	KZC0251421	ফটো উপলব্ধ	নাম : গীতা রায় স্বামীর নাম: গোবিন্দ রায় বাড়ির নং : n0053 বয়স : 54 লিঙ্গ : মহিলা	216	NGW1807379	ফটো উপলব্ধ	নাম : অনিমা দাস(রায়) স্বামীর নাম: সুশান্ত দাস বাড়ির নং : n0052 বয়স : 36 লিঙ্গ : মহিলা
217	NGW2230514	ফটো উপলব্ধ	নাম : রত্না দাস পিতার নাম: অধীর দাস বাড়ির নং : n0020 বয়স : 35 লিঙ্গ : মহিলা	218	WB/03/020/141804	ফটো উপলব্ধ	নাম : গেনিয়া দাস পিতার নাম: গুজরা দাস বাড়ির নং : n0085 বয়স : 59 লিঙ্গ : মহিলা	219	KZC2506137	ফটো উপলব্ধ	নাম : সুদীপন দাস পিতার নাম: প্রানকৃষ্ণ দাস বাড়ির নং : n0229 বয়স : 41 লিঙ্গ : পুরুষ
220	KZC0251702	ফটো উপলব্ধ	নাম : শিব প্রসাদ দাস পিতার নাম: মুখীরাম দাস বাড়ির নং : n0068 বয়স : 68 লিঙ্গ : পুরুষ	221	KZC2588614	ফটো উপলব্ধ	নাম : ভারতী দাস স্বামীর নাম: রতন দাস বাড়ির নং : n0148 বয়স : 47 লিঙ্গ : মহিলা	222	WB/03/020/141833	ফটো উপলব্ধ	নাম : রনজিৎ দাস পিতার নাম: রসরাজ দাস বাড়ির নং : n0129 বয়স : 66 লিঙ্গ : পুরুষ
223	KZC2506152	ফটো উপলব্ধ	নাম : পিংকী দাস স্বামীর নাম: সঞ্জয় দাস বাড়ির নং : n0285 বয়স : 46 লিঙ্গ : মহিলা	224	KZC2587921	ফটো উপলব্ধ	নাম : দিলীপ দাস পিতার নাম: মুকুন্দ দাস বাড়ির নং : n0053 বয়স : 61 লিঙ্গ : পুরুষ	225	YNG1492644	ফটো উপলব্ধ	নাম : রোহন লামা পিতার নাম: সুনম লামা বাড়ির নং : এন0060 বয়স : 31 লিঙ্গ : পুরুষ
226	NGW2585792	ফটো উপলব্ধ	নাম : সবিতা দাস স্বামীর নাম: রাজেশ দাস বাড়ির নং : n0247 বয়স : 31 লিঙ্গ : মহিলা	227	WB/03/020/141372	ফটো উপলব্ধ	নাম : বিমল দাস পিতার নাম: অরবিন্দ দাস বাড়ির নং : n0177 বয়স : 49 লিঙ্গ : পুরুষ	228	NGW1436476	ফটো উপলব্ধ	নাম : প্রশান্ত দাস পিতার নাম: নয়ন দাস বাড়ির নং : n0052 বয়স : 36 লিঙ্গ : পুরুষ
229	NGW2445401	ফটো উপলব্ধ	নাম : জয়া দাস স্বামীর নাম: অমর কুমার দাস বাড়ির নং : n0046 বয়স : 52 লিঙ্গ : মহিলা	230	NGW1331263	ফটো উপলব্ধ	নাম : সোমা দাস পিতার নাম: দিলীপ দাস বাড়ির নং : n0053 বয়স : 38 লিঙ্গ : মহিলা	231	NGW2765196	ফটো উপলব্ধ	নাম : রমলা দাস পিতার নাম: হুরেন দাস বাড়ির নং : এন0127 বয়স : 23 লিঙ্গ : মহিলা
232	NGW2445500	ফটো উপলব্ধ	নাম : সুবল দাস পিতার নাম: ইন্দ্রমোহন দাস বাড়ির নং : n0010 বয়স : 59 লিঙ্গ : পুরুষ	233	KZC2748945	ফটো উপলব্ধ	নাম : সঙ্গীতা দাস পিতার নাম: হরিদাস দাস বাড়ির নং : n0194 বয়স : 39 লিঙ্গ : মহিলা	234	WB/03/020/141326	ফটো উপলব্ধ	নাম : সাধন দাস পিতার নাম: মধুসূদন দাস বাড়ির নং : n0040 বয়স : 51 লিঙ্গ : পুরুষ
235	WB/03/020/141178	ফটো উপলব্ধ	নাম : কৃষ্ণ দাস পিতার নাম: শিবপ্রসাদ দাস বাড়ির নং : n0068 বয়স : 51 লিঙ্গ : পুরুষ	236	NGW1807635	ফটো উপলব্ধ	নাম : প্রদীপ দাস পিতার নাম: কানু দাস বাড়ির নং : n0361 বয়স : 44 লিঙ্গ : পুরুষ	Q 237	NGW1258961	ফটো উপলব্ধ	নাম : বিশ্বনাথ দাস পিতার নাম: বলাই দাস বাড়ির নং : N 0286 বয়স : 45 লিঙ্গ : পুরুষ
238	KZC0250969	ফটো উপলব্ধ	নাম : লক্ষন দাস পিতার নাম: প্রফুল্ল দাস বাড়ির নং : 136 বয়স : 57 লিঙ্গ : পুরুষ	239	NGW1331461	ফটো উপলব্ধ	নাম : আশুতোষ রায় পিতার নাম: পুষ্পেন্দ্রনাথ রায় বাড়ির নং : n0128 বয়স : 58 লিঙ্গ : পুরুষ	240	NGW1665199	ফটো উপলব্ধ	নাম : রাজু দাস পিতার নাম: ভোলা দাস বাড়ির নং : n0071 বয়স : 39 লিঙ্গ : পুরুষ

বিধানসভা নির্বাচনক্ষেত্রের নং, নাম : 17-জলপাইগুড়ি  
ভাগ নং, নাম : 1-সুভাষ উন্নয়ন পল্লী ( আংশিক)

241	NGW2670164	নাম : প্রানকৃষ্ণ দাস পিতার নাম: নারায়নচন্দ্র দাস বাড়ির নং : n0229 বয়স : 70 লিঙ্গ : পুরুষ	ফটো উপলব্ধ	242	WB/03/020/141907	নাম : পুলসুম খাতুন স্বামীর নাম: মহ ইসারুদ্দিন বাড়ির নং : n0136 বয়স : 60 লিঙ্গ : মহিলা	ফটো উপলব্ধ	243	NGW2836948	নাম : মালতী দাস স্বামীর নাম: মনোজিৎ দাস বাড়ির নং : n0129 বয়স : 51 লিঙ্গ : মহিলা	ফটো উপলব্ধ
244	NGW2781136	নাম : শুভংকর দাস পিতার নাম: নরেশ দাস বাড়ির নং : এন0110 বয়স : 24 লিঙ্গ : পুরুষ	ফটো উপলব্ধ	245	NGW2230522	নাম : সত্যম দাস পিতার নাম: রমালাথ দাস বাড়ির নং : n0119 বয়স : 45 লিঙ্গ : পুরুষ	ফটো উপলব্ধ	246	NGW1331719	নাম : সৌমিতা দাস পিতার নাম: প্রানকৃষ্ণ দাস বাড়ির নং : n0229 বয়স : 35 লিঙ্গ : মহিলা	ফটো উপলব্ধ
247	KZC2688471	নাম : শিবু দাস পিতার নাম: রাজেন দাস বাড়ির নং : n0306 বয়স : 43 লিঙ্গ : পুরুষ	ফটো উপলব্ধ	248	NGW0479733	নাম : প্রানেশ দাস পিতার নাম: প্রদীপ কুমার দাস বাড়ির নং : n0061 বয়স : 36 লিঙ্গ : পুরুষ	ফটো উপলব্ধ	249	NGW1929843	নাম : নেহা দাস রায় চৌধুরী স্বামীর নাম: গৌর দাস বাড়ির নং : n0319 বয়স : 45 লিঙ্গ : মহিলা	ফটো উপলব্ধ
250	NGW1258979	নাম : ললিতা দাস (রায়) স্বামীর নাম: ত্রিনাথ দাস বাড়ির নং : N 0287 বয়স : 50 লিঙ্গ : মহিলা	ফটো উপলব্ধ	251	NGW1665173	নাম : হরেন দাস পিতার নাম: শ্যামল দাস বাড়ির নং : n0127 বয়স : 43 লিঙ্গ : পুরুষ	ফটো উপলব্ধ	252	NGW2445211	নাম : রাধিকা দাস স্বামীর নাম: শিবেন দাস বাড়ির নং : n0205 বয়স : 51 লিঙ্গ : মহিলা	ফটো উপলব্ধ
253	NGW2445351	নাম : শিবেন দাস পিতার নাম: তারিণী কান্ত দাস বাড়ির নং : n0205 বয়স : 59 লিঙ্গ : পুরুষ	ফটো উপলব্ধ	254	NGW1665454	নাম : শিল্পী দাস পিতার নাম: সুভাষ দাস বাড়ির নং : n0199 বয়স : 32 লিঙ্গ : মহিলা	ফটো উপলব্ধ	255	NGW1331487	নাম : দেব্যানী রায় স্বামীর নাম: আশুতোষ রায় বাড়ির নং : n0128 বয়স : 47 লিঙ্গ : মহিলা	ফটো উপলব্ধ
256	WB/03/020/141255	নাম : মিনতী দাস স্বামীর নাম: প্রফুল্ল দাস বাড়ির নং : n0128 বয়স : 76 লিঙ্গ : মহিলা	ফটো উপলব্ধ	257	WB/03/020/141449	নাম : কৃষ্ণা দাস স্বামীর নাম: নয়ন দাস বাড়ির নং : n0052 বয়স : 51 লিঙ্গ : মহিলা	ফটো উপলব্ধ	258	NGW1331214	নাম : অর্পন দাস পিতার নাম: অমর কুমার দাস বাড়ির নং : n0046 বয়স : 35 লিঙ্গ : পুরুষ	ফটো উপলব্ধ
259	NGW2445393	নাম : অমর কুমার দাস পিতার নাম: বিমলেন্দু দাস বাড়ির নং : n0046 বয়স : 56 লিঙ্গ : পুরুষ	ফটো উপলব্ধ	260	WB/03/020/141023	নাম : রামরতি দাস স্বামীর নাম: টিপ্পা দাস বাড়ির নং : n0121 বয়স : 71 লিঙ্গ : মহিলা	ফটো উপলব্ধ	261	WB/03/020/141447	নাম : কমল দাস পিতার নাম: বিমলেন্দু দাস বাড়ির নং : n0046 বয়স : 53 লিঙ্গ : পুরুষ	ফটো উপলব্ধ
262	NGW2027076	নাম : বাবলী দাস(সাহা) স্বামীর নাম: রতন দাস বাড়ির নং : n0177 বয়স : 41 লিঙ্গ : মহিলা	ফটো উপলব্ধ	263	NGW1930072	নাম : পূজা দাস পিতার নাম: রতন দাস বাড়ির নং : n0148 বয়স : 29 লিঙ্গ : মহিলা	ফটো উপলব্ধ	264	NGW1331107	নাম : শঙ্করী দাস পিতার নাম: সুবল দাস বাড়ির নং : muDKJR4 বয়স : 34 লিঙ্গ : মহিলা	ফটো উপলব্ধ
265	NGW2230530	নাম : সরস্বতী দাস(মন্ডল) স্বামীর নাম: সত্যম দাস বাড়ির নং : n0119 বয়স : 35 লিঙ্গ : মহিলা	ফটো উপলব্ধ	266	NGW1807700	নাম : গোবিন্দ দাস পিতার নাম: রনজিৎ দাস বাড়ির নং : n0177 বয়স : 44 লিঙ্গ : পুরুষ	ফটো উপলব্ধ	267	WB/03/020/141421	নাম : প্রেমদা দাস স্বামীর নাম: বীরেন দাস বাড়ির নং : n0053 বয়স : 69 লিঙ্গ : মহিলা	ফটো উপলব্ধ
268	WB/03/020/141453	নাম : কলোনী দাস স্বামীর নাম: মধুসূদন দাস বাড়ির নং : n0040 বয়স : 76 লিঙ্গ : মহিলা	ফটো উপলব্ধ	269	NGW2876712	নাম : রাই রঞ্জানী দাস পিতার নাম: সঞ্জীব কুমার দাস বাড়ির নং : ওয়ার্ড নং 9 বয়স : 20 লিঙ্গ : মহিলা	ফটো উপলব্ধ	270	WB/03/020/141564	নাম : বাসমতি দাস পিতার নাম: হীরালাল দাস বাড়ির নং : n0110 বয়স : 65 লিঙ্গ : মহিলা	ফটো উপলব্ধ

বিধানসভা নির্বাচনক্ষেত্রের নং, নাম : 17-জলপাইগুড়ি  
ভাগ নং, নাম : 1-সুভাষ উন্নয়ন পল্লী ( আংশিক)

271	NGW1807502	নাম : সনিতা দাস(রায়) স্বামীর নাম: রাজেশ দাস বাড়ির নং : n0071 বয়স : 31 লিঙ্গ : মহিলা	ফটো উপলব্ধ	272	NGW1930270	নাম : মিনা কুমারী দাস(রাম) স্বামীর নাম: শক্তু দাস বাড়ির নং : n0068 বয়স : 34 লিঙ্গ : মহিলা	ফটো উপলব্ধ	273	WB/03/020/141565	নাম : পুতুল দাস স্বামীর নাম: নরেশচন্দ্র দাস বাড়ির নং : n0110 বয়স : 53 লিঙ্গ : মহিলা	ফটো উপলব্ধ
274	NGW2247005	নাম : দীপিকা দাস পিতার নাম: দিলীপ দাস বাড়ির নং : এন0062 বয়স : 27 লিঙ্গ : মহিলা	ফটো উপলব্ধ	275	NGW2586014	নাম : রোহিত মন্ডল পিতার নাম: সোহিন্দ্র মন্ডল বাড়ির নং : n0022 বয়স : 24 লিঙ্গ : পুরুষ	ফটো উপলব্ধ	276	NGW1807387	নাম : ময়না দাস স্বামীর নাম: জয়ন্ত দাস বাড়ির নং : n0052 বয়স : 37 লিঙ্গ : মহিলা	ফটো উপলব্ধ
277	NGW2641389	নাম : শিখা দাস স্বামীর নাম: প্রদীপ কুমার দাস বাড়ির নং : n0061 বয়স : 58 লিঙ্গ : মহিলা	ফটো উপলব্ধ	278	WB/03/020/141469	নাম : রাজকুমার দাস পিতার নাম: গুজরা দাস বাড়ির নং : n0084 বয়স : 56 লিঙ্গ : পুরুষ	ফটো উপলব্ধ	279	KZC2276483	নাম : সন্দীপ কুমার দাস পিতার নাম: গোপাল দাস বাড়ির নং : n0206 বয়স : 43 লিঙ্গ : পুরুষ	ফটো উপলব্ধ
280	NGW1665504	নাম : রাধা দাস মায়ের নাম: মীনা দাস বাড়ির নং : n0071 বয়স : 42 লিঙ্গ : মহিলা	ফটো উপলব্ধ	281	WB/03/020/141963	নাম : মলয় দাস পিতার নাম: দীপক দাস বাড়ির নং : n0226 বয়স : 52 লিঙ্গ : পুরুষ	ফটো উপলব্ধ	282	NGW1665405	নাম : করিমুল আলম পিতার নাম: ইসারদ্দিন বাড়ির নং : n0136 বয়স : 36 লিঙ্গ : পুরুষ	ফটো উপলব্ধ
283	NGW1436567	নাম : রাজু দাস পিতার নাম: শিবেন দাস বাড়ির নং : n0205 বয়স : 33 লিঙ্গ : পুরুষ	ফটো উপলব্ধ	284	KZC2688406	নাম : রত্না দাস স্বামীর নাম: পতিত পবন দাস বাড়ির নং : n0305 বয়স : 46 লিঙ্গ : মহিলা	ফটো উপলব্ধ	285	NGW2675338	নাম : শুভঙ্কর দাস মায়ের নাম: দীপমালা দাস বাড়ির নং : এন0147 বয়স : 23 লিঙ্গ : পুরুষ	ফটো উপলব্ধ
286	NGW0479873	নাম : সবিতা দাস স্বামীর নাম: মন্টু দাস বাড়ির নং : n0128 বয়স : 37 লিঙ্গ : মহিলা	ফটো উপলব্ধ	287	NGW2116697	নাম : সুনিতা দাস স্বামীর নাম: ভরত দাস বাড়ির নং : n0442 বয়স : 27 লিঙ্গ : মহিলা	ফটো উপলব্ধ	288	NGW2585941	নাম : আশিকা থাপা পিতার নাম: সরোজ থাপা বাড়ির নং : n0287 বয়স : 24 লিঙ্গ : মহিলা	ফটো উপলব্ধ
289	WB/03/020/141587	নাম : অনিতা দাস স্বামীর নাম: দিলীপ দাস বাড়ির নং : n0053 বয়স : 54 লিঙ্গ : মহিলা	ফটো উপলব্ধ	290	KZC2588697	নাম : শেফালী দাস সরকার স্বামীর নাম: তারক নাথ দাস বাড়ির নং : n0063 বয়স : 50 লিঙ্গ : মহিলা	ফটো উপলব্ধ	291	WB/03/020/219276	নাম : কমল দাস পিতার নাম: ভাদাই দাস বাড়ির নং : n0461 বয়স : 66 লিঙ্গ : পুরুষ	ফটো উপলব্ধ
292	NGW2240026	নাম : সঞ্জু দাস পিতার নাম: সঞ্জয় দাস বাড়ির নং : এন0194 বয়স : 25 লিঙ্গ : পুরুষ	ফটো উপলব্ধ	293	NGW1930437	নাম : সংযুক্তা দাস পিতার নাম: মানিক দাস বাড়ির নং : n0391 বয়স : 32 লিঙ্গ : মহিলা	ফটো উপলব্ধ	294	WB/03/020/141442	নাম : চম্পা দাস স্বামীর নাম: ছোটকা দাস বাড়ির নং : n0022 বয়স : 59 লিঙ্গ : মহিলা	ফটো উপলব্ধ
295	WB/03/020/141364	নাম : যুধী দাস স্বামীর নাম: অধীর দাস বাড়ির নং : n0020 বয়স : 65 লিঙ্গ : মহিলা	ফটো উপলব্ধ	296	NGW2312767	নাম : মাল্পি দাস পিতার নাম: নরেশ চন্দ্র দাস বাড়ির নং : এন0110 বয়স : 30 লিঙ্গ : মহিলা	ফটো উপলব্ধ	297	WB/03/020/219032	নাম : দিপালী দাস স্বামীর নাম: কমল দাস বাড়ির নং : n0462 বয়স : 55 লিঙ্গ : মহিলা	ফটো উপলব্ধ
298	NGW1436641	নাম : জয়ন্ত দাস পিতার নাম: নয়ন দাস বাড়ির নং : n0052 বয়স : 38 লিঙ্গ : পুরুষ	ফটো উপলব্ধ	299	NGW1331677	নাম : সম্পা ঘোষ স্বামীর নাম: প্রসেনজিৎ ঘোষ বাড়ির নং : n0205 বয়স : 34 লিঙ্গ : মহিলা	ফটো উপলব্ধ	300	KZC0251900	নাম : বাবন দাস পিতার নাম: হরি দাস বাড়ির নং : n0194 বয়স : 53 লিঙ্গ : পুরুষ	ফটো উপলব্ধ

বিধানসভা নির্বাচনক্ষেত্রের নং, নাম : 17-জলপাইগুড়ি  
ভাগ নং, নাম : 1-সুভাষ উন্নয়ন পল্লী ( আংশিক)

301	WB/03/020/141796	নাম : অনিতা দাস স্বামীর নাম: রনজিৎ দাস বাড়ির নং : n0129 বয়স : 56 লিঙ্গ : মহিলা	ফটো উপলব্ধ	302	NGW2445088	নাম : উদয় দাস পিতার নাম: কেশবচন্দ্র দাস বাড়ির নং : n0118 বয়স : 50 লিঙ্গ : পুরুষ	ফটো উপলব্ধ	303	KZC1297639	নাম : উজ্জ্বল দাস পিতার নাম: কেশবচন্দ্র দাস বাড়ির নং : n0118 বয়স : 53 লিঙ্গ : পুরুষ	ফটো উপলব্ধ
304	NGW2193803	নাম : মানা দাস(রায়) স্বামীর নাম: সুনীল দাস বাড়ির নং : n0128 বয়স : 31 লিঙ্গ : মহিলা	ফটো উপলব্ধ	305	KZC2276509	নাম : ছোটন দাস পিতার নাম: দীপক দাস বাড়ির নং : n0226 বয়স : 43 লিঙ্গ : পুরুষ	ফটো উপলব্ধ	306	KZC2276491	নাম : গীতা দাস (দে) স্বামীর নাম: মলয় দাস বাড়ির নং : n0226 বয়স : 44 লিঙ্গ : মহিলা	ফটো উপলব্ধ
307	NGW2857928	নাম : জয়াঅশ্রী দাস পিতার নাম: ছোটন দাস বাড়ির নং : সুভাষ উন্নয়ন পল্লি বয়স : 21 লিঙ্গ : মহিলা	ফটো উপলব্ধ	308	KZC2276566	নাম : অঞ্জলী দাস স্বামীর নাম: যোগেশ দাস বাড়ির নং : n0110 বয়স : 43 লিঙ্গ : মহিলা	ফটো উপলব্ধ	309	WB/03/020/141233	নাম : তারকনাথ দাস পিতার নাম: রমানাথ দাস বাড়ির নং : n0063 বয়স : 55 লিঙ্গ : পুরুষ	ফটো উপলব্ধ
310	NGW1436633	নাম : সুশান্ত দাস পিতার নাম: নয়ন দাস বাড়ির নং : n0052 বয়স : 41 লিঙ্গ : পুরুষ	ফটো উপলব্ধ	311	NGW1333897	নাম : কৌশিক দাস পিতার নাম: কমল দাস বাড়ির নং : n0463 বয়স : 36 লিঙ্গ : পুরুষ	ফটো উপলব্ধ	312	YNG1806272	নাম : লামু লামা পিতার নাম: সুনম লামা বাড়ির নং : এন0060 বয়স : 28 লিঙ্গ : মহিলা	ফটো উপলব্ধ
313	WB/03/020/141415	নাম : লীলাবতী দাস পিতার নাম: আলগু দাস বাড়ির নং : n0081 বয়স : 65 লিঙ্গ : মহিলা	ফটো উপলব্ধ	314	NGW1701374	নাম : সোফালী রায় স্বামীর নাম: গৌরাঙ্গ রায় বাড়ির নং : ওয়ার্ড নং 09 বয়স : 38 লিঙ্গ : মহিলা	ফটো উপলব্ধ	315	NGW2445062	নাম : মীনা দাস স্বামীর নাম: ভোলা দাস বাড়ির নং : n0071 বয়স : 71 লিঙ্গ : মহিলা	ফটো উপলব্ধ
316	ZMJ1977750	নাম : শিল্পী আর্ষ পিতার নাম: রতন আর্ষ বাড়ির নং : এন0061 বয়স : 27 লিঙ্গ : মহিলা	ফটো উপলব্ধ	317	NGW2641363	নাম : প্রদীপ কুমার দাস পিতার নাম: যোগেন্দ্র মোহন দাস বাড়ির নং : n0061 বয়স : 73 লিঙ্গ : পুরুষ	ফটো উপলব্ধ	318	NGW2585636	নাম : নেহা দাস পিতার নাম: ত্রিনাথ দাস বাড়ির নং : n0287 বয়স : 25 লিঙ্গ : মহিলা	ফটো উপলব্ধ
319	WB/03/020/141229	নাম : রুমা দাস পিতার নাম: রমানাথ দাস বাড়ির নং : n0119 বয়স : 49 লিঙ্গ : মহিলা	ফটো উপলব্ধ	320	NGW2793115	নাম : সোনালী দাস পিতার নাম: বিজেন দাস বাড়ির নং : এন0121 বয়স : 22 লিঙ্গ : মহিলা	ফটো উপলব্ধ	321	NGW0480343	নাম : শ্রী সোমনাথ দাস মায়ের নাম: দুর্গা দাস বাড়ির নং : N 0287 বয়স : 42 লিঙ্গ : পুরুষ	ফটো উপলব্ধ
322	NGW2312775	নাম : অমিত দাস মায়ের নাম: অঞ্জলী দাস বাড়ির নং : এন0110 বয়স : 26 লিঙ্গ : পুরুষ	ফটো উপলব্ধ	Q 323	NGW2564680	নাম : ত্রিনাথ দাস পিতার নাম: বলাই দাস বাড়ির নং : N 0287 বয়স : 53 লিঙ্গ : পুরুষ	ফটো উপলব্ধ	324	NGW2711737	নাম : সুইটি দাস পিতার নাম: গৌড় দাস বাড়ির নং : এন0319 বয়স : 25 লিঙ্গ : মহিলা	ফটো উপলব্ধ
325	NGW1665538	নাম : বিউটি দাস স্বামীর নাম: সন্দিপ কুমার দাস বাড়ির নং : n0206 বয়স : 37 লিঙ্গ : মহিলা	ফটো উপলব্ধ	326	NGW2675403	নাম : ঋতু দাস মায়ের নাম: গেনিয়া দাস বাড়ির নং : এন0085 বয়স : 23 লিঙ্গ : মহিলা	ফটো উপলব্ধ	327	NGW2679827	নাম : সঞ্জয় দাস পিতার নাম: হরিদাস দাস বাড়ির নং : n0194 বয়স : 44 লিঙ্গ : পুরুষ	ফটো উপলব্ধ
328	NGW1436765	নাম : কল্পনা দাস স্বামীর নাম: সুনীল দাস বাড়ির নং : n0345 বয়স : 51 লিঙ্গ : মহিলা	ফটো উপলব্ধ	329	NGW2775369	নাম : রাজিব দাস পিতার নাম: রতন দাস বাড়ির নং : এন0148 বয়স : 24 লিঙ্গ : পুরুষ	ফটো উপলব্ধ	330	NGW1929801	নাম : মেনকা দাস সরকার স্বামীর নাম: প্রদীপ দাস বাড়ির নং : n0361 বয়স : 41 লিঙ্গ : মহিলা	ফটো উপলব্ধ

বিধানসভা নির্বাচনক্ষেত্রের নং, নাম : 17-জলপাইগুড়ি  
ভাগ নং, নাম : 1-সুভাষ উন্নয়ন পল্লী ( আংশিক)

331	NGW2670198	নাম : সিন্ধু দাস স্বামীর নাম: প্রানকৃষ্ণ দাস বাড়ির নং : n0229 বয়স : 61 লিঙ্গ : মহিলা	ফটো উপলব্ধ	332	NGW0480574	নাম : পৌর দাস পিতার নাম: মটরা দাস বাড়ির নং : n0319 বয়স : 46 লিঙ্গ : পুরুষ	ফটো উপলব্ধ	333	WB/03/020/141277	নাম : গনরা দাস পিতার নাম: গুজরা দাস বাড়ির নং : n0084 বয়স : 61 লিঙ্গ : পুরুষ	ফটো উপলব্ধ
334	NGW1436674	নাম : অজয় দাস পিতার নাম: মদন দাস বাড়ির নং : n0085 বয়স : 34 লিঙ্গ : পুরুষ	ফটো উপলব্ধ	335	WB/03/020/141574	নাম : সুকনা দাস পিতার নাম: সুকদেব দাস বাড়ির নং : n0109 বয়স : 50 লিঙ্গ : পুরুষ	ফটো উপলব্ধ	336	ZRS1994664	নাম : মমতা দাস স্বামীর নাম: বিজয় দাস বাড়ির নং : এন0085 বয়স : 32 লিঙ্গ : মহিলা	ফটো উপলব্ধ
337	NGW2675411	নাম : রচিতা দাস মায়ের নাম: রুমা দাস বাড়ির নং : এন0023 বয়স : 27 লিঙ্গ : মহিলা	ফটো উপলব্ধ	338	NGW2193878	নাম : রাজীব রায় পিতার নাম: আশুতোষ রায় বাড়ির নং : n0128 বয়স : 32 লিঙ্গ : পুরুষ	ফটো উপলব্ধ	339	KZC2506285	নাম : মামনি দাস (রায়) স্বামীর নাম: বিধেন দাস বাড়ির নং : n0289 বয়স : 39 লিঙ্গ : মহিলা	ফটো উপলব্ধ
340	NGW1930064	নাম : দীপঙ্কর দাস পিতার নাম: রামশীষ দাস বাড়ির নং : n0147 বয়স : 29 লিঙ্গ : পুরুষ	ফটো উপলব্ধ	341	NGW2193795	নাম : সুনিলা দাস পিতার নাম: প্রফুল্ল দাস বাড়ির নং : n0128 বয়স : 35 লিঙ্গ : পুরুষ	ফটো উপলব্ধ	342	WB/03/020/141722	নাম : উর্মিলা দাস স্বামীর নাম: প্রেমা দাস বাড়ির নং : n0082 বয়স : 56 লিঙ্গ : মহিলা	ফটো উপলব্ধ
343	NGW1289412	নাম : রাজেশ দাস পিতার নাম: অরবিন্দ দাস বাড়ির নং : n0177 বয়স : 44 লিঙ্গ : পুরুষ	ফটো উপলব্ধ	344	NGW2890366	নাম : কোয়েল দাস পিতার নাম: রাজেশ দাস বাড়ির নং : এন/এ বয়স : 21 লিঙ্গ : মহিলা	ফটো উপলব্ধ	345	WB/03/017/342094	নাম : বিধেন দাস পিতার নাম: কুথা দাস বাড়ির নং : n0289 বয়স : 48 লিঙ্গ : পুরুষ	ফটো উপলব্ধ
346	NGW2116630	নাম : দীপ দাস পিতার নাম: রতন দাস বাড়ির নং : N0177 বয়স : 29 লিঙ্গ : পুরুষ	ফটো উপলব্ধ	347	NGW1533934	নাম : দীপালি দাস পিতার নাম: নরেশ চন্দ্র দাস বাড়ির নং : n0110 বয়স : 32 লিঙ্গ : মহিলা	ফটো উপলব্ধ	348	WB/03/020/141232	নাম : গৌতম দাস পিতার নাম: রমানাথ দাস বাড়ির নং : n0119 বয়স : 53 লিঙ্গ : পুরুষ	ফটো উপলব্ধ
349	NGW2877264	নাম : সঞ্চিতা দাস পিতার নাম: দিলীপ দাস বাড়ির নং : এন0031 বয়স : 23 লিঙ্গ : মহিলা	ফটো উপলব্ধ	350	KZC2276392	নাম : মনু দাস পিতার নাম: প্রফুল্ল দাস বাড়ির নং : n0128 বয়স : 43 লিঙ্গ : পুরুষ	ফটো উপলব্ধ	351	NGW1807627	নাম : দিপালি দাস(সুপ্রধর) স্বামীর নাম: লক্ষন দাস বাড়ির নং : 136 বয়স : 38 লিঙ্গ : মহিলা	ফটো উপলব্ধ
352	NGW1807536	নাম : ভরত দাস পিতার নাম: পরমেশ্বর দাস বাড়ির নং : n0122 বয়স : 33 লিঙ্গ : পুরুষ	ফটো উপলব্ধ	353	KZC2506160	নাম : সমীর দাস পিতার নাম: সুবল দাস বাড়ির নং : n0010 বয়স : 39 লিঙ্গ : পুরুষ	ফটো উপলব্ধ	354	KZC2587871	নাম : শ্রীদাম দাস পিতার নাম: ইন্দ্রমোহন দাস বাড়ির নং : n0010 বয়স : 54 লিঙ্গ : পুরুষ	ফটো উপলব্ধ
Q 355	NGW1807460	নাম : দিশী দাস স্বামীর নাম: শ্রীদাম দাস বাড়ির নং : বয়স : 41 লিঙ্গ : মহিলা	ফটো উপলব্ধ	356	WB/02/013/333816	নাম : পুষ্প রায় পিতার নাম: লক্ষেশ্বর রায় বাড়ির নং : n0128 বয়স : 52 লিঙ্গ : মহিলা	ফটো উপলব্ধ	357	NGW1807619	নাম : দীপক দাস পিতার নাম: প্রেমা দাস বাড়ির নং : n0136 বয়স : 30 লিঙ্গ : পুরুষ	ফটো উপলব্ধ
358	NGW1665231	নাম : শুভঙ্কর মজুমদার পিতার নাম: যতীন মজুমদার বাড়ির নং : n0053 বয়স : 31 লিঙ্গ : পুরুষ	ফটো উপলব্ধ	359	NGW1331271	নাম : টুকু দাস(বেদ্য) স্বামীর নাম: কমল দাস বাড়ির নং : n0060 বয়স : 41 লিঙ্গ : মহিলা	ফটো উপলব্ধ	360	NGW2884120	নাম : সৌমিক দাস পিতার নাম: কমল দাস বাড়ির নং : সুভাষ উন্নয়ন পল্লি বয়স : 20 লিঙ্গ : পুরুষ	ফটো উপলব্ধ

361 নাম : দীপমালা দাস স্বামীর নাম: ফুলকুমার দাস বাড়ির নং : n0147 বয়স : 44 লিঙ্গ : মহিলা	NGW0480558 ফটো উপলব্ধ	362 নাম : দীপঙ্কর দাস পিতার নাম: দীলিপ দাস বাড়ির নং : n0062 বয়স : 33 লিঙ্গ : পুরুষ	NGW1665355 ফটো উপলব্ধ	363 নাম : রাজেশ দাস মায়ের নাম: তপস্বী দাস বাড়ির নং : n0247 বয়স : 37 লিঙ্গ : পুরুষ	NGW1929884 ফটো উপলব্ধ
364 নাম : সোমা দে(সেনগুপ্ত) স্বামীর নাম: বিপ্লব দে বাড়ির নং : n0188 বয়স : 41 লিঙ্গ : মহিলা	MFW2275758 ফটো উপলব্ধ	365 নাম : রবি দে পিতার নাম: কার্তিকচন্দ্র দে বাড়ির নং : n0152 বয়স : 55 লিঙ্গ : পুরুষ	WB/03/020/141787 ফটো উপলব্ধ	366 নাম : শোভারানী দে পিতার নাম: কার্তিকচন্দ্র দে বাড়ির নং : n0152 বয়স : 73 লিঙ্গ : মহিলা	KZC2588010 ফটো উপলব্ধ
367 নাম : আল্পনা দে স্বামীর নাম: বিশ্বনাথ দে বাড়ির নং : n0151 বয়স : 48 লিঙ্গ : মহিলা	WB/03/020/141883 ফটো উপলব্ধ	368 নাম : চঞ্চলা হালদার পিতার নাম: যোগেন্দ্র হালদার বাড়ির নং : n0115 বয়স : 39 লিঙ্গ : মহিলা	NGW1436526 ফটো উপলব্ধ	369 নাম : অনামিকা দে মায়ের নাম: মুনমুন দে বাড়ির নং : এন0139 বয়স : 21 লিঙ্গ : মহিলা	NGW2793123 ফটো উপলব্ধ
370 নাম : নবকুমার দে পিতার নাম: সুবীর দে বাড়ির নং : n0115 বয়স : 57 লিঙ্গ : পুরুষ	WB/03/020/141881 ফটো উপলব্ধ	371 নাম : অভিজিৎ দে পিতার নাম: রবি দে বাড়ির নং : এন0152 বয়স : 25 লিঙ্গ : পুরুষ	NGW2675379 ফটো উপলব্ধ	372 নাম : মায়াদে স্বামীর নাম: সুধাংশু দে বাড়ির নং : n0188 বয়স : 68 লিঙ্গ : মহিলা	NGW2444768 ফটো উপলব্ধ
373 নাম : শ্যামল দে পিতার নাম: রেবতী দে বাড়ির নং : n0254 বয়স : 55 লিঙ্গ : পুরুষ	NGW2444867 ফটো উপলব্ধ	374 নাম : বিপ্লব দে পিতার নাম: সুধাংশু দে বাড়ির নং : N0188 বয়স : 52 লিঙ্গ : পুরুষ	KZC0005561 ফটো উপলব্ধ	375 নাম : সুস্মিতা দে পিতার নাম: সুধাংশু দে বাড়ির নং : n0188 বয়স : 36 লিঙ্গ : মহিলা	NGW1533942 ফটো উপলব্ধ
376 নাম : মিনু দে স্বামীর নাম: নবকুমার দে বাড়ির নং : n0115 বয়স : 55 লিঙ্গ : মহিলা	WB/03/020/141882 ফটো উপলব্ধ	377 নাম : অনিমা সরকার শীল স্বামীর নাম: কানাই শীল বাড়ির নং : n0164 বয়স : 44 লিঙ্গ : মহিলা	KZC2277952 ফটো উপলব্ধ	378 নাম : অর্চনা দে স্বামীর নাম: শ্যামল দে বাড়ির নং : n0277 বয়স : 50 লিঙ্গ : মহিলা	NGW2444875 ফটো উপলব্ধ
379 নাম : সন্তোষ দে পিতার নাম: সাধনচন্দ্র দে বাড়ির নং : n0164 বয়স : 46 লিঙ্গ : পুরুষ	KZC2276681 ফটো উপলব্ধ	380 নাম : পিংকি দে পিতার নাম: রবি দে বাড়ির নং : n0152 বয়স : 29 লিঙ্গ : মহিলা	NGW2193894 ফটো উপলব্ধ	381 নাম : লক্ষী দে স্বামীর নাম: রবি দে বাড়ির নং : n0152 বয়স : 51 লিঙ্গ : মহিলা	WB/03/020/141859 ফটো উপলব্ধ
382 নাম : ভাস্কর দে পিতার নাম: গৌতম দে বাড়ির নং : n0450 বয়স : 28 লিঙ্গ : পুরুষ	NGW2165025 ফটো উপলব্ধ	383 নাম : মুনমুন দে স্বামীর নাম: গৌতম দে বাড়ির নং : n0139 বয়স : 49 লিঙ্গ : মহিলা	WB/03/020/141930 ফটো উপলব্ধ	384 নাম : সম্পা দে পিতার নাম: নবকুমার দে বাড়ির নং : n0115 বয়স : 37 লিঙ্গ : মহিলা	NGW1289297 ফটো উপলব্ধ
385 নাম : জয়ন্তী দেবনাথ স্বামীর নাম: মানিক দেবনাথ বাড়ির নং : n0329 বয়স : 56 লিঙ্গ : মহিলা	KZC2591196 ফটো উপলব্ধ	386 নাম : মিঠু দেবনাথ পিতার নাম: মানিক দেবনাথ বাড়ির নং : n0327 বয়স : 36 লিঙ্গ : পুরুষ	KZC2749117 ফটো উপলব্ধ	387 নাম : সারথী দেবনাথ পিতার নাম: সুনীল দেবনাথ বাড়ির নং : n0327 বয়স : 37 লিঙ্গ : মহিলা	TJR1167279 ফটো উপলব্ধ
388 নাম : মঞ্জু দেবনাথ স্বামীর নাম: দিলীপ দেবনাথ বাড়ির নং : n0004 বয়স : 56 লিঙ্গ : মহিলা	NGW2445120 ফটো উপলব্ধ	389 নাম : পাপাই দেবনাথ পিতার নাম: দিলীপ দেবনাথ বাড়ির নং : n0004 বয়স : 36 লিঙ্গ : পুরুষ	NGW1331099 ফটো উপলব্ধ	390 নাম : রসন মন্ডল পিতার নাম: সগিন্দর মন্ডল বাড়ির নং : n0004 বয়স : 25 লিঙ্গ : পুরুষ	NGW2586006 ফটো উপলব্ধ

391 নাম : সেফালী সাহা মায়ের নাম: রেন সরকার বাড়ির নং : n0004 বয়স : 53 লিঙ্গ : মহিলা	NGW2585974 ফটো উপলব্ধ	392 নাম : পম্পি রায় স্বামীর নাম: পাপাই দেবনাথ বাড়ির নং : এন0004 বয়স : 29 লিঙ্গ : মহিলা	NEV1715788 ফটো উপলব্ধ	393 নাম : লক্ষ্মীরানী ধর স্বামীর নাম: মলয় কুমার ধর বাড়ির নং : n0387 বয়স : 64 লিঙ্গ : মহিলা	WB/03/017/570126 ফটো উপলব্ধ
394 নাম : জলন ধর পিতার নাম: শ্রী ধর বাড়ির নং : n0268 বয়স : 43 লিঙ্গ : পুরুষ	KZC2277754 ফটো উপলব্ধ	395 নাম : মলয় কুমার ধর পিতার নাম: মতিলাল ধর বাড়ির নং : n0384 বয়স : 71 লিঙ্গ : পুরুষ	WB/03/017/570047 ফটো উপলব্ধ	396 নাম : রবী প্রধান পিতার নাম: গোপাল প্রধান বাড়ির নং : n0231 বয়স : 50 লিঙ্গ : পুরুষ	KZC1297506 ফটো উপলব্ধ
397 নাম : প্রবীণ প্রধান পিতার নাম: গোপাল প্রধান বাড়ির নং : n0231 বয়স : 36 লিঙ্গ : পুরুষ	KZC2276723 ফটো উপলব্ধ	398 নাম : মনিতা প্রধান স্বামীর নাম: রবি প্রধান বাড়ির নং : N0231 বয়স : 42 লিঙ্গ : মহিলা	MRK3196516 ফটো উপলব্ধ	399 নাম : আয়ুশ প্রধান পিতার নাম: সুভাষ প্রধান বাড়ির নং : এন0216 বয়স : 22 লিঙ্গ : পুরুষ	NGW2760791 ফটো উপলব্ধ
400 নাম : অঞ্জু প্রধান স্বামীর নাম: সুভাষ প্রধান বাড়ির নং : n0231 বয়স : 46 লিঙ্গ : মহিলা	KZC1297068 ফটো উপলব্ধ	401 নাম : পুষ্পা প্রধান স্বামীর নাম: গোপাল প্রধান বাড়ির নং : n0231 বয়স : 64 লিঙ্গ : মহিলা	WB/03/020/141896 ফটো উপলব্ধ	402 নাম : সুভাষ প্রধান পিতার নাম: শংকর প্রধান বাড়ির নং : n0216 বয়স : 49 লিঙ্গ : পুরুষ	NGW2767465 ফটো উপলব্ধ
403 নাম : সুপ্রিয়া পাল পিতার নাম: মানিক পাল বাড়ির নং : n0169 বয়স : 32 লিঙ্গ : মহিলা	NGW1665462 ফটো উপলব্ধ	404 নাম : দেবী পাল স্বামীর নাম: মানিক পাল বাড়ির নং : n0169 বয়স : 54 লিঙ্গ : মহিলা	NGW2445484 ফটো উপলব্ধ	405 নাম : মানিক পাল পিতার নাম: সাধন পাল বাড়ির নং : n0169 বয়স : 56 লিঙ্গ : পুরুষ	KZC2588036 ফটো উপলব্ধ
406 নাম : আসনা রানি দাস স্বামীর নাম: সুবেন দাস বাড়ির নং : n0041 বয়স : 64 লিঙ্গ : মহিলা	NGW2444933 ফটো উপলব্ধ	407 নাম : স্বপন পাল পিতার নাম: নিতাই পাল বাড়ির নং : n0041 বয়স : 45 লিঙ্গ : পুরুষ	NGW1436625 ফটো উপলব্ধ	408 নাম : সৌভিক দাস পিতার নাম: সঞ্জীব কুমার দাস বাড়ির নং : এন0041 বয়স : 23 লিঙ্গ : পুরুষ	NGW2675437 ফটো উপলব্ধ
409 নাম : সবিতা পাল স্বামীর নাম: স্বপন পাল বাড়ির নং : n0041 বয়স : 35 লিঙ্গ : মহিলা	NGW1331206 ফটো উপলব্ধ	410 নাম : রাজু পোদ্দার পিতার নাম: নিখিল পোদ্দার বাড়ির নং : n0170 বয়স : 31 লিঙ্গ : পুরুষ	NGW1807650 ফটো উপলব্ধ	411 নাম : নিখিল পোদ্দার পিতার নাম: জগবন্ধু পোদ্দার বাড়ির নং : n0170 বয়স : 57 লিঙ্গ : পুরুষ	WB/03/020/141898 ফটো উপলব্ধ
412 নাম : অঞ্জলী পোদ্দার স্বামীর নাম: নিখিল পোদ্দার বাড়ির নং : n0170 বয়স : 52 লিঙ্গ : মহিলা	NGW2444974 ফটো উপলব্ধ	413 নাম : সুশিল পোদ্দার পিতার নাম: নিখিল পোদ্দার বাড়ির নং : n0170 বয়স : 36 লিঙ্গ : পুরুষ	NGW1235845 ফটো উপলব্ধ	414 নাম : অজয় কুমার বড়ুয়া পিতার নাম: সুধাংশু বিমল বড়ুয়া বাড়ির নং : n0179 বয়স : 58 লিঙ্গ : পুরুষ	KZC0324160 ফটো উপলব্ধ
415 নাম : অভিরূপ বড়ুয়া পিতার নাম: অজয় কুমার বড়ুয়া বাড়ির নং : এন0179 বয়স : 23 লিঙ্গ : পুরুষ	NGW2674588 ফটো উপলব্ধ	416 নাম : শিব চন্দ্র দাস পিতার নাম: রবি দাস বাড়ির নং : n0179 বয়স : 37 লিঙ্গ : পুরুষ	NGW1807577 ফটো উপলব্ধ	Q 417 নাম : কৃষ্ণা দাস স্বামীর নাম: রবি দাস বাড়ির নং : বয়স : 43 লিঙ্গ : মহিলা	NGW1807569 ফটো উপলব্ধ
418 নাম : প্রতিমা দাস স্বামীর নাম: মানিক দাস বাড়ির নং : n0179 বয়স : 52 লিঙ্গ : মহিলা	NGW1930379 ফটো উপলব্ধ	419 নাম : অনিমা বিশ্বাস (দেবনাথ) স্বামীর নাম: দিলীপ বিশ্বাস বাড়ির নং : n0179 বয়স : 46 লিঙ্গ : মহিলা	KZC2054013 ফটো উপলব্ধ	420 নাম : নারায়ণ দেবনাথ পিতার নাম: হীরেনচন্দ্র দেবনাথ বাড়ির নং : n0179 বয়স : 58 লিঙ্গ : পুরুষ	KZC1386267 ফটো উপলব্ধ

বিধানসভা নির্বাচনক্ষেত্রের নং, নাম : 17-জলপাইগুড়ি  
ভাগ নং, নাম : 1-সুভাষ উন্নয়ন পল্লী ( আংশিক)

421	NGW2578714	ফটো উপলব্ধ	422	NGW1289156	ফটো উপলব্ধ	423	NGW2445526	ফটো উপলব্ধ
নাম : সুস্মিতা বর্মন স্বামীর নাম: রনঞ্জিত বর্মন বাড়ির নং : n0038 বয়স : 26 লিঙ্গ : মহিলা			নাম : কলিম বর্মন পিতার নাম: সুপেন বর্মন বাড়ির নং : n0006 বয়স : 36 লিঙ্গ : পুরুষ			নাম : সুপেন বর্মন পিতার নাম: কালট বর্মন বাড়ির নং : n0006 বয়স : 66 লিঙ্গ : পুরুষ		
424	ZMJ1797356	ফটো উপলব্ধ	425	NGW2646388	ফটো উপলব্ধ	426	NGW1436609	ফটো উপলব্ধ
নাম : সংগীতা সেন পিতার নাম: চিরঞ্জিৎ বর্মন বাড়ির নং : এন0038 বয়স : 31 লিঙ্গ : মহিলা			নাম : হুদয়েশ্বরী বর্মন স্বামীর নাম: লক্ষীকান্ত বর্মন বাড়ির নং : n0038 বয়স : 61 লিঙ্গ : মহিলা			নাম : চিরঞ্জিৎ বর্মন পিতার নাম: লক্ষী কান্ত বর্মন বাড়ির নং : n0038 বয়স : 36 লিঙ্গ : পুরুষ		
427	WB/03/020/141117	ফটো উপলব্ধ	428	KZC2276780	ফটো উপলব্ধ	429	KZC2749042	ফটো উপলব্ধ
নাম : প্রমিলা বর্মন স্বামীর নাম: সুপেন বর্মন বাড়ির নং : n0006 বয়স : 59 লিঙ্গ : মহিলা			নাম : সঞ্জিব বাগানী পিতার নাম: সমীরণ বাগানী বাড়ির নং : n0056 বয়স : 41 লিঙ্গ : পুরুষ			নাম : গোলাপী বাগানী পিতার নাম: সমীরণ বাগানী বাড়ির নং : n0056 বয়স : 37 লিঙ্গ : মহিলা		
430	WB/03/020/141414	ফটো উপলব্ধ	431	NGW1533926	ফটো উপলব্ধ	432	KZC2277762	ফটো উপলব্ধ
নাম : অঞ্জলী বাগানী স্বামীর নাম: সমীরণ বাগানী বাড়ির নং : n0056 বয়স : 61 লিঙ্গ : মহিলা			নাম : পূর্ণিমা বাড়াই পিতার নাম: জয়গোপাল বাড়াই বাড়ির নং : N0037 বয়স : 35 লিঙ্গ : মহিলা			নাম : প্রান বাড়াই পিতার নাম: জয়গোপাল বাড়াই বাড়ির নং : n0037 বয়স : 40 লিঙ্গ : পুরুষ		
433	NGW2444776	ফটো উপলব্ধ	434	NGW1807437	ফটো উপলব্ধ	435	WB/03/020/141273	ফটো উপলব্ধ
নাম : মন্তোষ বাড়াই পিতার নাম: গোপালচন্দ্র বাড়াই বাড়ির নং : n0093 বয়স : 55 লিঙ্গ : পুরুষ			নাম : বন্দনা বাড়াই পিতার নাম: মন্তোষ বাড়াই বাড়ির নং : n0093 বয়স : 30 লিঙ্গ : মহিলা			নাম : শিখা বাড়াই স্বামীর নাম: মন্তোষ বাড়াই বাড়ির নং : n0093 বয়স : 50 লিঙ্গ : মহিলা		
436	WB/03/020/141492	ফটো উপলব্ধ	437	WB/03/020/141404	ফটো উপলব্ধ	438	NGW2445104	ফটো উপলব্ধ
নাম : প্রভা বাড়াই স্বামীর নাম: জয়গোপাল বাড়াই বাড়ির নং : n0037 বয়স : 57 লিঙ্গ : মহিলা			নাম : জয়গোপাল বাড়াই পিতার নাম: গিরীশ বাড়াই বাড়ির নং : n0037 বয়স : 66 লিঙ্গ : পুরুষ			নাম : সাধনা বাড়াই স্বামীর নাম: কৃষ্ণ বাড়াই বাড়ির নং : n0037 বয়স : 51 লিঙ্গ : মহিলা		
439	NGW1930346	ফটো উপলব্ধ	440	NGW2445096	ফটো উপলব্ধ	441	NGW1930288	ফটো উপলব্ধ
নাম : রবি বাড়াই পিতার নাম: কৃষ্ণ বাড়াই বাড়ির নং : n0037 বয়স : 32 লিঙ্গ : পুরুষ			নাম : কৃষ্ণ বাড়াই পিতার নাম: গিরীশ বাড়াই বাড়ির নং : n0037 বয়স : 56 লিঙ্গ : পুরুষ			নাম : সান্তনা বাড়াই পিতার নাম: কৃষ্ণ বাড়াই বাড়ির নং : n0037 বয়স : 34 লিঙ্গ : মহিলা		
442	NGW1289248	ফটো উপলব্ধ	443	NGW2444719	ফটো উপলব্ধ	444	KZC2277770	ফটো উপলব্ধ
নাম : বিশ্বজিৎ বাড়াই পিতার নাম: কৃষ্ণ বাড়াই বাড়ির নং : n0037 বয়স : 36 লিঙ্গ : পুরুষ			নাম : বকুল বিশ্বাস স্বামীর নাম: ভুবন বিশ্বাস বাড়ির নং : n0182 বয়স : 71 লিঙ্গ : মহিলা			নাম : পিণ্টু বিশ্বাস পিতার নাম: অনিল বিশ্বাস বাড়ির নং : n0173 বয়স : 39 লিঙ্গ : পুরুষ		
445	WB/03/020/141518	ফটো উপলব্ধ	446	KZC2276806	ফটো উপলব্ধ	447	NGW2026920	ফটো উপলব্ধ
নাম : পার্বতী বিশ্বাস স্বামীর নাম: অনিল বিশ্বাস বাড়ির নং : n0173 বয়স : 56 লিঙ্গ : মহিলা			নাম : কৃষ্ণেন্দু বিশ্বাস পিতার নাম: সৌরাস্ত্র লাল বিশ্বাস বাড়ির নং : n0217 বয়স : 42 লিঙ্গ : পুরুষ			নাম : পূজা সরকার পিতার নাম: শিবু সরকার বাড়ির নং : 3 বয়স : 28 লিঙ্গ : মহিলা		
448	NGW1331784	ফটো উপলব্ধ	449	NGW1331552	ফটো উপলব্ধ	450	WB/03/020/141265	ফটো উপলব্ধ
নাম : শান্তনু বিশ্বাস পিতার নাম: অসীম বিশ্বাস বাড়ির নং : n0262 বয়স : 37 লিঙ্গ : পুরুষ			নাম : মধুবালা বিশ্বাস পিতার নাম: অনিল বিশ্বাস বাড়ির নং : n0173 বয়স : 35 লিঙ্গ : মহিলা			নাম : দিলীপ বিশ্বাস পিতার নাম: ভুবন বিশ্বাস বাড়ির নং : n0182 বয়স : 52 লিঙ্গ : পুরুষ		

বিধানসভা নির্বাচনক্ষেত্রের নং, নাম : 17-জলপাইগুড়ি  
ভাগ নং, নাম : 1-সুভাষ উন্নয়ন পল্লী ( আংশিক)

451	WB/04/025/0669246	ফটো উপলব্ধ	452	NGW2793024	ফটো উপলব্ধ	453	NGW1289404	ফটো উপলব্ধ
নাম : মায়ী বিশ্বাস স্বামীর নাম: জোসেফ সুধাংশু বিশ্বাস বাড়ির নং : n0381 বয়স : 59 লিঙ্গ : মহিলা			নাম : সংগীতা শীল মায়ের নাম: সত্যবতী শিল বিশ্বাস বাড়ির নং : এন0173 বয়স : 22 লিঙ্গ : মহিলা			নাম : সত্যবতী শীল (বিশ্বাস) স্বামীর নাম: হরিদাস শীল বাড়ির নং : n0173 বয়স : 37 লিঙ্গ : মহিলা		
454	NGW2445005	ফটো উপলব্ধ	455	NGW1331776	ফটো উপলব্ধ	456	NGW1289305	ফটো উপলব্ধ
নাম : অতনু বিশ্বাস পিতার নাম: অসীম বিশ্বাস বাড়ির নং : n0262 বয়স : 51 লিঙ্গ : পুরুষ			নাম : কম্পনা বিশ্বাস স্বামীর নাম: অতনু বিশ্বাস বাড়ির নং : n0262 বয়স : 35 লিঙ্গ : মহিলা			নাম : কুমুদালা সরকার স্বামীর নাম: শিবু সরকার বাড়ির নং : n0120 বয়স : 44 লিঙ্গ : মহিলা		
457	NGW2564698	ফটো উপলব্ধ	458	NGW2585669	ফটো উপলব্ধ	459	NGW2857977	ফটো উপলব্ধ
নাম : শচী বিশ্বাস স্বামীর নাম: অসীম বিশ্বাস বাড়ির নং : N 0262 বয়স : 66 লিঙ্গ : মহিলা			নাম : জয়দীপ বিশ্বাস পিতার নাম: অতনু বিশ্বাস বাড়ির নং : n0262 বয়স : 26 লিঙ্গ : পুরুষ			নাম : রাজারাম বিশ্বাস পিতার নাম: অতনু বিশ্বাস বাড়ির নং : এন0262 বয়স : 21 লিঙ্গ : পুরুষ		
460	KZC2506194	ফটো উপলব্ধ	461	GWZ2916930	ফটো উপলব্ধ	462	WB/03/020/141319	ফটো উপলব্ধ
নাম : সুজিৎ কুমার বিশ্বাস পিতার নাম: শ্যামলাল বিশ্বাস বাড়ির নং : n0120 বয়স : 39 লিঙ্গ : পুরুষ			নাম : অম্বিকা বিশ্বাস দাস স্বামীর নাম: কৃষ্ণেন্দু বিশ্বাস বাড়ির নং : এন0217 বয়স : 37 লিঙ্গ : মহিলা			নাম : সরলা বিশ্বাস স্বামীর নাম: শ্যামলাল বিশ্বাস বাড়ির নং : n0120 বয়স : 59 লিঙ্গ : মহিলা		
463	NGW2877470	ফটো উপলব্ধ	464	KZC1297712	ফটো উপলব্ধ	465	NGW2026953	ফটো উপলব্ধ
নাম : সুপ্রিয়া সরকার মায়ের নাম: কুমুদালা সরকার বাড়ির নং : সুভাষ উন্নয়ন পল্লী বয়স : 21 লিঙ্গ : মহিলা			নাম : সুমন বিশ্বাস পিতার নাম: ভুবন বিশ্বাস বাড়ির নং : n0182 বয়স : 45 লিঙ্গ : পুরুষ			নাম : শীলা বিশ্বাস (সেন) স্বামীর নাম: বাপী বিশ্বাস বাড়ির নং : n0182 বয়স : 28 লিঙ্গ : মহিলা		
466	NGW1383785	ফটো উপলব্ধ	467	WB/03/020/141236	ফটো উপলব্ধ	468	NGW1331297	ফটো উপলব্ধ
নাম : মাধবী বিশ্বাস (মজুমদার) স্বামীর নাম: সুজিৎ কুমার বিশ্বাস বাড়ির নং : N0120 বয়স : 36 লিঙ্গ : মহিলা			নাম : টুলু বৈদ্য স্বামীর নাম: জ্যোতিষ বৈদ্য বাড়ির নং : n0066 বয়স : 57 লিঙ্গ : মহিলা			নাম : রাকেশ বৈদ্য পিতার নাম: জ্যোতিষ বৈদ্য বাড়ির নং : n0066 বয়স : 40 লিঙ্গ : পুরুষ		
469	WB/03/020/141863	ফটো উপলব্ধ	470	NGW1436740	ফটো উপলব্ধ	471	NGW1533975	ফটো উপলব্ধ
নাম : জ্যোতিষ বৈদ্য পিতার নাম: ফাদিশ বৈদ্য বাড়ির নং : n0066 বয়স : 67 লিঙ্গ : পুরুষ			নাম : নিভা বৈদ্য স্বামীর নাম: অনন্দ বৈদ্য বাড়ির নং : n0343 বয়স : 63 লিঙ্গ : মহিলা			নাম : সূর্য ভগত পিতার নাম: রতীরাম ভগত বাড়ির নং : n0202 বয়স : 36 লিঙ্গ : পুরুষ		
472	NGW1331644	ফটো উপলব্ধ	473	WB/03/020/141690	ফটো উপলব্ধ	474	WB/03/020/141528	ফটো উপলব্ধ
নাম : উত্তম বিশ্বাস পিতার নাম: সুনীল বিশ্বাস বাড়ির নং : n0202 বয়স : 35 লিঙ্গ : পুরুষ			নাম : সুনীল বিশ্বাস পিতার নাম: হরিকমল বিশ্বাস বাড়ির নং : n0202 বয়স : 59 লিঙ্গ : পুরুষ			নাম : মিনু ভগত স্বামীর নাম: পুরন ভগত বাড়ির নং : n0202 বয়স : 51 লিঙ্গ : মহিলা		
475	WB/03/020/141678	ফটো উপলব্ধ	476	NGW1929876	ফটো উপলব্ধ	477	NGW1665546	ফটো উপলব্ধ
নাম : প্রিয়া বিশ্বাস স্বামীর নাম: সুনীল বিশ্বাস বাড়ির নং : n0202 বয়স : 52 লিঙ্গ : মহিলা			নাম : সুনিতা বিশ্বাস দাস স্বামীর নাম: উত্তম বিশ্বাস বাড়ির নং : n0202 বয়স : 29 লিঙ্গ : মহিলা			নাম : মিনা ভগত স্বামীর নাম: সূর্য ভগত বাড়ির নং : n0202 বয়স : 36 লিঙ্গ : মহিলা		
478	NGW2822450	ফটো উপলব্ধ	479	NGW1594043	ফটো উপলব্ধ	480	KZC0013318	ফটো উপলব্ধ
নাম : রিঙ্কি ভগত মায়ের নাম: মিনু ভগত বাড়ির নং : এন0202 বয়স : 29 লিঙ্গ : মহিলা			নাম : ছোটন যাদব পিতার নাম: রামচন্দ্র যাদব বাড়ির নং : n0249 বয়স : 33 লিঙ্গ : পুরুষ			নাম : খোকন মজুমদার পিতার নাম: যজ্ঞেশ্বর মজুমদার বাড়ির নং : n0295 বয়স : 71 লিঙ্গ : পুরুষ		

বিধানসভা নির্বাচনক্ষেত্রের নং, নাম : 17-জলপাইগুড়ি  
ভাগ নং, নাম : 1-সুভাষ উন্নয়ন পল্লী ( আংশিক)

481	KZC0013029	নাম : কাজল মজুমদার স্বামীর নাম: খোকন মজুমদার বাড়ির নং : n0294 বয়স : 65 লিঙ্গ : মহিলা	ফটো উপলব্ধ	482	NGW0481473	নাম : বিজু মজুমদার পিতার নাম: খোকন মজুমদার বাড়ির নং : n0295 বয়স : 36 লিঙ্গ : পুরুষ	ফটো উপলব্ধ	483	KZC2749141	নাম : রাজু মজুমদার পিতার নাম: খোকন মজুমদার বাড়ির নং : n0295 বয়স : 37 লিঙ্গ : পুরুষ	ফটো উপলব্ধ
484	NGW2674604	নাম : অমিয় মন্ডল পিতার নাম: অর্জুন মন্ডল বাড়ির নং : এন00278 বয়স : 23 লিঙ্গ : পুরুষ	ফটো উপলব্ধ	485	KZC2506236	নাম : উন্নতি মণ্ডল স্বামীর নাম: অর্জুন মণ্ডল বাড়ির নং : n0278 বয়স : 44 লিঙ্গ : মহিলা	ফটো উপলব্ধ	486	NGW2743573	নাম : সৃজা লামা পিতার নাম: সনোজ লামা বাড়ির নং : এন0278 বয়স : 22 লিঙ্গ : মহিলা	ফটো উপলব্ধ
487	WB/03/017/231578	নাম : অর্জুন চন্দ্র মণ্ডল পিতার নাম: সুনীল চন্দ্র মণ্ডল বাড়ির নং : n0278 বয়স : 57 লিঙ্গ : পুরুষ	ফটো উপলব্ধ	488	KZC2588630	নাম : রেনু বালা মণ্ডল স্বামীর নাম: দীনেশ মণ্ডল বাড়ির নং : n0297 বয়স : 40 লিঙ্গ : মহিলা	ফটো উপলব্ধ	489	NGW1436393	নাম : দীপঙ্কর মণ্ডল পিতার নাম: নিত্যগোপাল মণ্ডল বাড়ির নং : n0270 বয়স : 35 লিঙ্গ : পুরুষ	ফটো উপলব্ধ
490	NGW2444735	নাম : বাসন্তী মখে স্বামীর নাম: দীপক মখে বাড়ির নং : n0008 বয়স : 57 লিঙ্গ : মহিলা	ফটো উপলব্ধ	491	NGW0481523	নাম : লক্ষ্মী মখে পিতার নাম: দীপক মখে বাড়ির নং : n0008 বয়স : 41 লিঙ্গ : মহিলা	ফটো উপলব্ধ	492	NGW1929983	নাম : মৌসুমী মখে সরকার স্বামীর নাম: রকি মখে বাড়ির নং : 221 বয়স : 33 লিঙ্গ : মহিলা	ফটো উপলব্ধ
493	NGW2444727	নাম : দিপক মখে পিতার নাম: পদমসিং মখে বাড়ির নং : n0008 বয়স : 66 লিঙ্গ : পুরুষ	ফটো উপলব্ধ	494	KZC2588085	নাম : রকি মখে পিতার নাম: দীপক মখে বাড়ির নং : 221 বয়স : 43 লিঙ্গ : পুরুষ	ফটো উপলব্ধ	495	NGW1289172	নাম : নির্মালা মখে পিতার নাম: দীপক মখে বাড়ির নং : n0008 বয়স : 37 লিঙ্গ : মহিলা	ফটো উপলব্ধ
496	NGW2090413	নাম : রাহুল মন্ডল পিতার নাম: সহিন্দ্র মন্ডল বাড়ির নং : N 0474 বয়স : 29 লিঙ্গ : পুরুষ	ফটো উপলব্ধ	497	NGW1807551	নাম : সুরত মন্ডল পিতার নাম: মনোজ মন্ডল বাড়ির নং : n0078 বয়স : 30 লিঙ্গ : পুরুষ	ফটো উপলব্ধ	498	NGW2445047	নাম : পুষ্প মন্ডল স্বামীর নাম: ক্ষিরোদ চন্দ্র মন্ডল বাড়ির নং : n0234 বয়স : 66 লিঙ্গ : মহিলা	ফটো উপলব্ধ
499	NGW1331743	নাম : বাসুদেব মণ্ডল পিতার নাম: ক্ষিরোদ চন্দ্র মণ্ডল বাড়ির নং : n0234 বয়স : 35 লিঙ্গ : পুরুষ	ফটো উপলব্ধ	Q 500	NGW1665629	নাম : আশা মন্ডল (মাহাত্মা) স্বামীর নাম: সাগিন্দ্র মন্ডল বাড়ির নং : বয়স : 43 লিঙ্গ : মহিলা	ফটো উপলব্ধ	501	NGW2206084	নাম : মিন্টু মন্ডল পিতার নাম: মাধব মন্ডল বাড়ির নং : n0055 বয়স : 26 লিঙ্গ : পুরুষ	ফটো উপলব্ধ
502	NGW1807544	নাম : গৌতম মন্ডল পিতার নাম: পরিমল মন্ডল বাড়ির নং : n0253 বয়স : 30 লিঙ্গ : পুরুষ	ফটো উপলব্ধ	503	NGW1930551	নাম : মঞ্জু মন্ডল স্বামীর নাম: সহিন্দ্র মন্ডল বাড়ির নং : N 0474 বয়স : 45 লিঙ্গ : মহিলা	ফটো উপলব্ধ	504	NGW0481606	নাম : শ্রী গৌতম মণ্ডল পিতার নাম: সিদাম মণ্ডল বাড়ির নং : n0200 বয়স : 37 লিঙ্গ : পুরুষ	ফটো উপলব্ধ
505	NGW2026979	নাম : গোপাল মন্ডল পিতার নাম: সৌভাগ্য মন্ডল বাড়ির নং : n0251 বয়স : 29 লিঙ্গ : পুরুষ	ফটো উপলব্ধ	506	KZC1298496	নাম : মাধব মন্ডল পিতার নাম: রমেশ মন্ডল বাড়ির নং : সুভাষ উন্নয়ন পল্লী বয়স : 48 লিঙ্গ : পুরুষ	ফটো উপলব্ধ	507	KZC2054096	নাম : অনন্ত মন্ডল পিতার নাম: ভক্ত মন্ডল বাড়ির নং : n0232 বয়স : 50 লিঙ্গ : পুরুষ	ফটো উপলব্ধ
508	KZC2748960	নাম : দীপঙ্কর চৌধুরী পিতার নাম: বাদল চৌধুরী বাড়ির নং : n0232 বয়স : 39 লিঙ্গ : পুরুষ	ফটো উপলব্ধ	509	WB/03/020/141490	নাম : শিখা মন্ডল স্বামীর নাম: উওম মন্ডল বাড়ির নং : এন0012 বয়স : 52 লিঙ্গ : মহিলা	ফটো উপলব্ধ	510	NGW2748788	নাম : কুশ মন্ডল পিতার নাম: সুভাগ্য মন্ডল বাড়ির নং : এন0251 বয়স : 25 লিঙ্গ : পুরুষ	ফটো উপলব্ধ

511 নাম : খাতু মন্ডল পিতার নাম: ভীম মন্ডল বাড়ির নং : এন0232 বয়স : 21 লিঙ্গ : মহিলা	NGW2844330 ফটো উপলব্ধ	512 নাম : পূজা মন্ডল পিতার নাম: মনোজ মন্ডল বাড়ির নং : n0452 বয়স : 28 লিঙ্গ : মহিলা	NGW2165041 ফটো উপলব্ধ	513 নাম : প্রিয়াক্ষা মন্ডল পিতার নাম: উত্তম মন্ডল বাড়ির নং : এন0012 বয়স : 26 লিঙ্গ : মহিলা	NGW2711752 ফটো উপলব্ধ
514 নাম : মনু মন্ডল পিতার নাম: রাজকিশোর মন্ডল বাড়ির নং : n0250 বয়স : 59 লিঙ্গ : পুরুষ	KZC2588093 ফটো উপলব্ধ	515 নাম : পপি মন্ডল স্বামীর নাম: মনু মন্ডল বাড়ির নং : n0250 বয়স : 49 লিঙ্গ : মহিলা	WB/03/020/141704 ফটো উপলব্ধ	Q 516 নাম : মাধবী মন্ডল স্বামীর নাম: সুভাষ মন্ডল বাড়ির নং : বয়স : 57 লিঙ্গ : মহিলা	KZC2797116 ফটো উপলব্ধ
517 নাম : পাপিয়া মন্ডল স্বামীর নাম: শুভঙ্কর মন্ডল বাড়ির নং : n0228 বয়স : 25 লিঙ্গ : মহিলা	NGW2585727 ফটো উপলব্ধ	518 নাম : সোনাই মন্ডল স্বামীর নাম: সিদাম মন্ডল বাড়ির নং : n0200 বয়স : 53 লিঙ্গ : মহিলা	WB/03/020/141765 ফটো উপলব্ধ	519 নাম : আলো মন্ডল স্বামীর নাম: বাহাদুর মন্ডল বাড়ির নং : n0213 বয়স : 76 লিঙ্গ : মহিলা	WB/03/020/141686 ফটো উপলব্ধ
520 নাম : জীতেন্দ্র মন্ডল পিতার নাম: বিশ্বনাথ মন্ডল বাড়ির নং : n0078 বয়স : 53 লিঙ্গ : পুরুষ	WB/03/020/141682 ফটো উপলব্ধ	521 নাম : মিঠু মন্ডল স্বামীর নাম: সঞ্জয় মন্ডল বাড়ির নং : n0078 বয়স : 40 লিঙ্গ : মহিলা	NGW1930411 ফটো উপলব্ধ	522 নাম : বেবী মণ্ডল(মাহাতো) স্বামীর নাম: মনোজ কুমার মণ্ডল বাড়ির নং : n0078 বয়স : 39 লিঙ্গ : মহিলা	NGW1436492 ফটো উপলব্ধ
523 নাম : শুভঙ্কর মন্ডল পিতার নাম: রামেশ্বর মন্ডল বাড়ির নং : n0228 বয়স : 39 লিঙ্গ : পুরুষ	NGW0481978 ফটো উপলব্ধ	524 নাম : সন্ধ্যা মন্ডল বিশ্বাস স্বামীর নাম: অনন্ত মন্ডল বাড়ির নং : n0232 বয়স : 35 লিঙ্গ : মহিলা	NGW1929793 ফটো উপলব্ধ	525 নাম : বনমালী মন্ডল পিতার নাম: ভক্ত মন্ডল বাড়ির নং : n0232 বয়স : 44 লিঙ্গ : পুরুষ	KZC2054641 ফটো উপলব্ধ
526 নাম : শ্যামা মন্ডল স্বামীর নাম: ভীম মন্ডল বাড়ির নং : n0232 বয়স : 41 লিঙ্গ : মহিলা	KZC2588721 ফটো উপলব্ধ	527 নাম : সুভাগ্য মন্ডল পিতার নাম: সাধু মন্ডল বাড়ির নং : n0251 বয়স : 61 লিঙ্গ : পুরুষ	NGW1533868 ফটো উপলব্ধ	528 নাম : জয়ন্তী মন্ডল স্বামীর নাম: পরিমল মন্ডল বাড়ির নং : n0253 বয়স : 53 লিঙ্গ : মহিলা	NGW2444891 ফটো উপলব্ধ
529 নাম : নগিন্দর মন্ডল পিতার নাম: রামবিলাস মন্ডল বাড়ির নং : n0255 বয়স : 47 লিঙ্গ : পুরুষ	WB/03/020/141194 ফটো উপলব্ধ	530 নাম : সুমিত্রা মন্ডল স্বামীর নাম: শুকলাল মন্ডল বাড়ির নং : n0086 বয়স : 71 লিঙ্গ : মহিলা	WB/03/020/141274 ফটো উপলব্ধ	531 নাম : অর্জুন ভগত মায়ের নাম: মিনু ভগত বাড়ির নং : n0009 বয়স : 26 লিঙ্গ : পুরুষ	NGW2585917 ফটো উপলব্ধ
532 নাম : গোবিন্দ মন্ডল পিতার নাম: আশ্বিনী মন্ডল বাড়ির নং : n0009 বয়স : 60 লিঙ্গ : পুরুষ	WB/03/020/141902 ফটো উপলব্ধ	533 নাম : টুম্পা বাড়ই স্বামীর নাম: কৃষ্ণ বাড়ই বাড়ির নং : n0086 বয়স : 37 লিঙ্গ : মহিলা	NGW1930338 ফটো উপলব্ধ	534 নাম : সুচিত্রা মন্ডল স্বামীর নাম: ক্ষীরমোহন মন্ডল বাড়ির নং : n0039 বয়স : 51 লিঙ্গ : মহিলা	NGW2445153 ফটো উপলব্ধ
535 নাম : কলাবতী মন্ডল স্বামীর নাম: ইন্দু মন্ডল বাড়ির নং : n0064 বয়স : 66 লিঙ্গ : মহিলা	WB/03/020/141359 ফটো উপলব্ধ	536 নাম : উওম মন্ডল পিতার নাম: ননীগোপাল মন্ডল বাড়ির নং : n0012 বয়স : 59 লিঙ্গ : পুরুষ	WB/03/020/141491 ফটো উপলব্ধ	537 নাম : স্বপ্ন মণ্ডল মায়ের নাম: ভাগ্য মণ্ডল বাড়ির নং : n0171 বয়স : 41 লিঙ্গ : পুরুষ	NGW0481572 ফটো উপলব্ধ
538 নাম : রূপ সোনা বেগম পিতার নাম: তারা মোঃ বাড়ির নং : n0064 বয়স : 32 লিঙ্গ : মহিলা	NGW1929850 ফটো উপলব্ধ	539 নাম : রবিন মন্ডল পিতার নাম: ইন্দু মন্ডল বাড়ির নং : n0426 বয়স : 34 লিঙ্গ : পুরুষ	NGW2116549 ফটো উপলব্ধ	540 নাম : সন্ধ্যা ভট্টাচার্য্য পিতার নাম: হরিচরণ ভট্টাচার্য্য বাড়ির নং : এন0251 বয়স : 52 লিঙ্গ : মহিলা	WDB1622653 ফটো উপলব্ধ

বিধানসভা নির্বাচনক্ষেত্রের নং, নাম : 17-জলপাইগুড়ি  
ভাগ নং, নাম : 1-সুভাষ উন্নয়ন পল্লী ( আংশিক)

541 নাম : বিনতা দাস মন্ডল স্বামীর নাম: গোবিন্দ মন্ডল বাড়ির নং : এন000 বয়স : 38 লিঙ্গ : মহিলা	CGT2521292 ফটো উপলব্ধ	542 নাম : অমিত মন্ডল স্বামীর নাম: উত্তম মন্ডল বাড়ির নং : n0012 বয়স : 33 লিঙ্গ : পুরুষ	NGW1665322 ফটো উপলব্ধ	543 নাম : বার্না মন্ডল স্বামীর নাম: মেঘলাল মন্ডল বাড়ির নং : n0023 বয়স : 52 লিঙ্গ : মহিলা	WB/03/020/141866 ফটো উপলব্ধ
544 নাম : সমীরন মন্ডল পিতার নাম: ক্ষীর মোহন মন্ডল বাড়ির নং : n0039 বয়স : 35 লিঙ্গ : পুরুষ	NGW1665389 ফটো উপলব্ধ	545 নাম : রঘু মন্ডল পিতার নাম: রামাশিষ মন্ডল বাড়ির নং : n0048 বয়স : 91 লিঙ্গ : পুরুষ	WB/03/020/141323 ফটো উপলব্ধ	546 নাম : ইন্দু মন্ডল পিতার নাম: সরজু মন্ডল বাড়ির নং : n0064 বয়স : 73 লিঙ্গ : পুরুষ	WB/03/020/141068 ফটো উপলব্ধ
547 নাম : নিত্য গোপাল মন্ডল পিতার নাম: বাহাদুর মন্ডল বাড়ির নং : n0214 বয়স : 61 লিঙ্গ : পুরুষ	KZC2588051 ফটো উপলব্ধ	548 নাম : কম্পনা মন্ডল স্বামীর নাম: রামেশ্বর মন্ডল বাড়ির নং : n0228 বয়স : 61 লিঙ্গ : মহিলা	WB/03/020/141238 ফটো উপলব্ধ	549 নাম : অজয় রাই পিতার নাম: রাজমঙ্গল রাই বাড়ির নং : এন0452 বয়স : 24 লিঙ্গ : পুরুষ	NGW2675445 ফটো উপলব্ধ
550 নাম : কমলী মন্ডল স্বামীর নাম: ভক্ত মন্ডল বাড়ির নং : n0232 বয়স : 73 লিঙ্গ : মহিলা	WB/03/020/141207 ফটো উপলব্ধ	551 নাম : সঞ্জয় মণ্ডল পিতার নাম: বিশ্বনাথ মন্ডল বাড়ির নং : n0078 বয়স : 46 লিঙ্গ : পুরুষ	NGW1436658 ফটো উপলব্ধ	552 নাম : সিদাম মন্ডল পিতার নাম: গঙ্গাচরন মন্ডল বাড়ির নং : n0200 বয়স : 61 লিঙ্গ : পুরুষ	WB/03/020/141180 ফটো উপলব্ধ
553 নাম : শেফালী মন্ডল স্বামীর নাম: গৌতম মন্ডল বাড়ির নং : এন0200 বয়স : 27 লিঙ্গ : মহিলা	NGW2674562 ফটো উপলব্ধ	554 নাম : জয় মন্ডল পিতার নাম: ভীম মন্ডল বাড়ির নং : এন0232 বয়স : 23 লিঙ্গ : পুরুষ	NGW2751287 ফটো উপলব্ধ	555 নাম : সগিন্দর মণ্ডল পিতার নাম: ইন্দু মণ্ডল বাড়ির নং : n0064 বয়স : 42 লিঙ্গ : পুরুষ	NGW1436617 ফটো উপলব্ধ
556 নাম : পৌরাজ মন্ডল পিতার নাম: গোবিন্দ মন্ডল বাড়ির নং : এন0009 বয়স : 29 লিঙ্গ : পুরুষ	NGW2240000 ফটো উপলব্ধ	557 নাম : আলো মন্ডল স্বামীর নাম: মাধব মন্ডল বাড়ির নং : n0055 বয়স : 47 লিঙ্গ : মহিলা	KZC2748820 ফটো উপলব্ধ	558 নাম : ভাগ্য মন্ডল স্বামীর নাম: নারায়ন মন্ডল বাড়ির নং : n0171 বয়স : 66 লিঙ্গ : মহিলা	WB/03/020/141158 ফটো উপলব্ধ
559 নাম : উমেশ মন্ডল পিতার নাম: পুলকিত মন্ডল বাড়ির নং : n0429 বয়স : 28 লিঙ্গ : পুরুষ	NGW2116572 ফটো উপলব্ধ	560 নাম : প্রিয়ান্বিতা মন্ডল পিতার নাম: নিত্য গোপাল মন্ডল বাড়ির নং : n0214 বয়স : 31 লিঙ্গ : মহিলা	NGW2027001 ফটো উপলব্ধ	561 নাম : অপর্ণা রায় (মণ্ডল) স্বামীর নাম: বুদ্ধদেব রায় বাড়ির নং : n0234 বয়স : 36 লিঙ্গ : মহিলা	NGW1289453 ফটো উপলব্ধ
562 নাম : বিষ্ণু মন্ডল পিতার নাম: শুকলাল মন্ডল বাড়ির নং : n0086 বয়স : 51 লিঙ্গ : পুরুষ	WB/03/020/141373 ফটো উপলব্ধ	563 নাম : লক্ষী বাড়ই (সরকার) স্বামীর নাম: বিষ্ণু বাড়ই বাড়ির নং : n0086 বয়স : 47 লিঙ্গ : মহিলা	NGW1665611 ফটো উপলব্ধ	564 নাম : মহঃ হাসান আলী পিতার নাম: তারা মহঃ বাড়ির নং : n0064 বয়স : 30 লিঙ্গ : পুরুষ	NGW1983071 ফটো উপলব্ধ
565 নাম : প্রমোদ মন্ডল পিতার নাম: রঘু মন্ডল বাড়ির নং : n0048 বয়স : 51 লিঙ্গ : পুরুষ	WB/03/020/141099 ফটো উপলব্ধ	566 নাম : উত্তম মন্ডল পিতার নাম: রাধেশ্যাম মণ্ডল বাড়ির নং : n0288 বয়স : 42 লিঙ্গ : পুরুষ	KZC2506244 ফটো উপলব্ধ	567 নাম : জ্যোতী মন্ডল পিতার নাম: উত্তম বাড়ির নং : সুভাষ উন্নয়ন পল্লী বয়স : 20 লিঙ্গ : মহিলা	NGW2874923 ফটো উপলব্ধ
568 নাম : রিতা মন্ডল স্বামীর নাম: সুমন মন্ডল বাড়ির নং : n0310 বয়স : 38 লিঙ্গ : মহিলা	NGW1235860 ফটো উপলব্ধ	569 নাম : পদ্যা মন্ডল পিতার নাম: সুভাষ মন্ডল বাড়ির নং : n0251 বয়স : 26 লিঙ্গ : মহিলা	NGW2193845 ফটো উপলব্ধ	570 নাম : মনোজ মন্ডল পিতার নাম: বিশ্বনাথ মন্ডল বাড়ির নং : n0078 বয়স : 49 লিঙ্গ : পুরুষ	NGW2444958 ফটো উপলব্ধ

বিধানসভা নির্বাচনক্ষেত্রের নং, নাম : 17-জলপাইগুড়ি  
ভাগ নং, নাম : 1-সুভাষ উন্নয়ন পল্লী ( আংশিক)

571 নাম : ভীম মণ্ডল পিতার নাম: ভক্ত মণ্ডল বাড়ির নং : n0232 বয়স : 52 লিঙ্গ : পুরুষ	NGW2445013 ফটো উপলব্ধ	572 নাম : সুমিতা চৌধুরী স্বামীর নাম: বাদল চৌধুরী বাড়ির নং : n0232 বয়স : 61 লিঙ্গ : মহিলা	KZC1297696 ফটো উপলব্ধ	573 নাম : পায়েল মণ্ডল মায়ের নাম: পপি মণ্ডল বাড়ির নং : n0250 বয়স : 32 লিঙ্গ : মহিলা	NGW1930262 ফটো উপলব্ধ
574 নাম : সুভাষ মণ্ডল পিতার নাম: সাধু মণ্ডল বাড়ির নং : n0251 বয়স : 61 লিঙ্গ : পুরুষ	WB/03/020/141328 ফটো উপলব্ধ	575 নাম : দীনেশ মণ্ডল পিতার নাম: দ্বিগেন মণ্ডল বাড়ির নং : n0252 বয়স : 61 লিঙ্গ : পুরুষ	WB/03/020/141904 ফটো উপলব্ধ	576 নাম : পরিমল মণ্ডল পিতার নাম: প্রফুল্ল মণ্ডল বাড়ির নং : n0253 বয়স : 59 লিঙ্গ : পুরুষ	WB/03/020/141059 ফটো উপলব্ধ
577 নাম : শুক্লা মণ্ডল পিতার নাম: পরিমল মণ্ডল বাড়ির নং : n0253 বয়স : 38 লিঙ্গ : মহিলা	NGW1930361 ফটো উপলব্ধ	578 নাম : রাজেশ মণ্ডল পিতার নাম: দিনেশ মণ্ডল বাড়ির নং : এন0252 বয়স : 24 লিঙ্গ : পুরুষ	NGW2759363 ফটো উপলব্ধ	579 নাম : মাত্তু মণ্ডল পিতার নাম: মাধব মণ্ডল বাড়ির নং : N 0055 বয়স : 27 লিঙ্গ : পুরুষ	NGW2116556 ফটো উপলব্ধ
580 নাম : সুমন মণ্ডল পিতার নাম: রাধেশ্যাম মণ্ডল বাড়ির নং : n0310 বয়স : 38 লিঙ্গ : পুরুষ	KZC2688562 ফটো উপলব্ধ	581 নাম : বিশ্বজিৎ মণ্ডল পিতার নাম: মেঘলাল মণ্ডল বাড়ির নং : n0023 বয়স : 26 লিঙ্গ : পুরুষ	NGW2230472 ফটো উপলব্ধ	582 নাম : মেঘলাল মণ্ডল পিতার নাম: আশানন্দ মণ্ডল বাড়ির নং : n0023 বয়স : 59 লিঙ্গ : পুরুষ	WB/03/020/141755 ফটো উপলব্ধ
583 নাম : মিহলাল মণ্ডল পিতার নাম: আশানন্দ মণ্ডল বাড়ির নং : n0023 বয়স : 49 লিঙ্গ : পুরুষ	NGW1235852 ফটো উপলব্ধ	584 নাম : ফীরমোহন মণ্ডল পিতার নাম: উপেন্দ্র মণ্ডল বাড়ির নং : n0039 বয়স : 59 লিঙ্গ : পুরুষ	NGW2445146 ফটো উপলব্ধ	Q 585 নাম : অসোদা মণ্ডল স্বামীর নাম: উত্তম মণ্ডল বাড়ির নং : বয়স : 37 লিঙ্গ : মহিলা	KZC2688570 ফটো উপলব্ধ
586 নাম : কৃষ্ণ বাড়ই পিতার নাম: শুকলাল বাড়ই বাড়ির নং : n0086 বয়স : 45 লিঙ্গ : পুরুষ	NGW1807593 ফটো উপলব্ধ	587 নাম : হাচেনা খাতুন স্বামীর নাম: তারা মহম্মদ বাড়ির নং : n0064 বয়স : 50 লিঙ্গ : মহিলা	NGW1331289 ফটো উপলব্ধ	588 নাম : সুভংকর মণ্ডল পিতার নাম: মনোজ মণ্ডল বাড়ির নং : এন0078 বয়স : 23 লিঙ্গ : পুরুষ	NGW2674711 ফটো উপলব্ধ
589 নাম : করুণা মণ্ডল পিতার নাম: সুমন মণ্ডল বাড়ির নং : এন0310 বয়স : 21 লিঙ্গ : মহিলা	NGW2793081 ফটো উপলব্ধ	590 নাম : সন্ধ্যা মণ্ডল স্বামীর নাম: রাধেশ্যাম মণ্ডল বাড়ির নং : n0238 বয়স : 61 লিঙ্গ : মহিলা	WB/03/020/141466 ফটো উপলব্ধ	591 নাম : রামেশ্বর মণ্ডল পিতার নাম: সমন্ত মণ্ডল বাড়ির নং : n0228 বয়স : 66 লিঙ্গ : পুরুষ	WB/03/020/141239 ফটো উপলব্ধ
592 নাম : প্রিয়াঙ্কা রায় মায়ের নাম: রত্না রায় বাড়ির নং : n0007 বয়স : 25 লিঙ্গ : মহিলা	NGW2585966 ফটো উপলব্ধ	593 নাম : পুষ্প মণ্ডল সিং দর্জি স্বামীর নাম: শুভজীত সিং দর্জি বাড়ির নং : n0007 বয়স : 56 লিঙ্গ : মহিলা	NGW2572329 ফটো উপলব্ধ	594 নাম : গীতা মণ্ডল(রাই) স্বামীর নাম: প্রমোদ মণ্ডল বাড়ির নং : n0356 বয়স : 35 লিঙ্গ : মহিলা	TJR1154889 ফটো উপলব্ধ
595 নাম : শুক্লা মল্লিক পিতার নাম: কার্তিক মল্লিক বাড়ির নং : n0256 বয়স : 34 লিঙ্গ : মহিলা	NGW1665496 ফটো উপলব্ধ	596 নাম : বাদল মল্লিক পিতার নাম: যতীন মল্লিক বাড়ির নং : n0145 বয়স : 61 লিঙ্গ : পুরুষ	WB/03/020/141567 ফটো উপলব্ধ	597 নাম : মধুবালা মল্লিক স্বামীর নাম: চৈতন্য মল্লিক বাড়ির নং : n0168 বয়স : 66 লিঙ্গ : মহিলা	WB/03/020/141094 ফটো উপলব্ধ
598 নাম : শ্যামল মল্লিক পিতার নাম: যতীন মল্লিক বাড়ির নং : n0193 বয়স : 54 লিঙ্গ : পুরুষ	WB/03/020/141557 ফটো উপলব্ধ	599 নাম : গীতা মল্লিক পিতার নাম: যতীন মল্লিক বাড়ির নং : n0193 বয়স : 49 লিঙ্গ : মহিলা	KZC2276863 ফটো উপলব্ধ	600 নাম : পলাশ মল্লিক পিতার নাম: প্রমথরঞ্জন মল্লিক বাড়ির নং : n0031 বয়স : 50 লিঙ্গ : পুরুষ	WB/03/020/141572 ফটো উপলব্ধ

601 নাম : ছায়া মল্লিক স্বামীর নাম: প্রমথরঞ্জন মল্লিক বাড়ির নং : n0031 বয়স : 67 লিঙ্গ : মহিলা	WB/03/020/141839	ফটো উপলব্ধ	602 নাম : পারুল মল্লিক স্বামীর নাম: প্রফুল্ল মল্লিক বাড়ির নং : n0145 বয়স : 69 লিঙ্গ : মহিলা	WB/03/020/141693	ফটো উপলব্ধ	603 নাম : পিণ্টু মল্লিক পিতার নাম: প্রফুল্ল মল্লিক বাড়ির নং : n0145 বয়স : 45 লিঙ্গ : পুরুষ	KZC2277796	ফটো উপলব্ধ
604 নাম : আয়না মল্লিক স্বামীর নাম: বীরেন মল্লিক বাড়ির নং : n0033 বয়স : 69 লিঙ্গ : মহিলা	WB/03/020/141141	ফটো উপলব্ধ	605 নাম : নেহা মল্লিক পিতার নাম: বাদল মল্লিক বাড়ির নং : n0145 বয়স : 30 লিঙ্গ : মহিলা	NGW1807346	ফটো উপলব্ধ	606 নাম : বিমল মল্লিক পিতার নাম: যতীন মল্লিক বাড়ির নং : n0193 বয়স : 48 লিঙ্গ : পুরুষ	WB/03/020/141912	ফটো উপলব্ধ
607 নাম : পার্থ মল্লিক পিতার নাম: প্রফুল্ল মল্লিক বাড়ির নং : n0145 বয়স : 40 লিঙ্গ : পুরুষ	KZC2277804	ফটো উপলব্ধ	608 নাম : রুপা মল্লিক পিতার নাম: বাদল মল্লিক বাড়ির নং : n0145 বয়স : 39 লিঙ্গ : মহিলা	KZC2749018	ফটো উপলব্ধ	609 নাম : রাসমনি মল্লিক স্বামীর নাম: কার্তিক মল্লিক বাড়ির নং : n0256 বয়স : 56 লিঙ্গ : মহিলা	KZC0253229	ফটো উপলব্ধ
610 নাম : কপিল মল্লিক পিতার নাম: কার্তিক মল্লিক বাড়ির নং : n0256 বয়স : 36 লিঙ্গ : পুরুষ	NGW1289461	ফটো উপলব্ধ	611 নাম : প্রনব মল্লিক পিতার নাম: প্রফুল্ল মল্লিক বাড়ির নং : n0145 বয়স : 53 লিঙ্গ : পুরুষ	WB/03/020/141844	ফটো উপলব্ধ	612 নাম : আশা মল্লিক স্বামীর নাম: বাদল মল্লিক বাড়ির নং : n0193 বয়স : 58 লিঙ্গ : মহিলা	WB/03/020/141691	ফটো উপলব্ধ
613 নাম : শিখা বিশ্বাস মল্লিক স্বামীর নাম: প্রনব মল্লিক বাড়ির নং : n0145 বয়স : 37 লিঙ্গ : মহিলা	NGW1289347	ফটো উপলব্ধ	614 নাম : অমর মল্লিক পিতার নাম: পলাশ মল্লিক বাড়ির নং : এন0031 বয়স : 28 লিঙ্গ : পুরুষ	NGW2247021	ফটো উপলব্ধ	615 নাম : অনিতা মল্লিক (বৈরাগী) স্বামীর নাম: বিমল মল্লিক বাড়ির নং : n0312 বয়স : 38 লিঙ্গ : মহিলা	KZC2688596	ফটো উপলব্ধ
616 নাম : সুচিত্রা মল্লিক (সরকার) স্বামীর নাম: সুকলাল সরকার বাড়ির নং : n0299 বয়স : 43 লিঙ্গ : মহিলা	KZC2588655	ফটো উপলব্ধ	617 নাম : সরস্বতী মল্লিক(সরকার) স্বামীর নাম: তাপস মল্লিক বাড়ির নং : n0449 বয়স : 29 লিঙ্গ : মহিলা	NGW2165017	ফটো উপলব্ধ	618 নাম : সুশীল মহন্ত পিতার নাম: কালিপদ মহন্ত বাড়ির নং : n0178 বয়স : 61 লিঙ্গ : পুরুষ	WB/03/020/141497	ফটো উপলব্ধ
619 নাম : গোপাল মহন্ত পিতার নাম: কালিপদ মহন্ত বাড়ির নং : n0178 বয়স : 66 লিঙ্গ : পুরুষ	KZC2588127	ফটো উপলব্ধ	620 নাম : স্বপন মোহন্ত পিতার নাম: কালিপদ মোহন্ত বাড়ির নং : n0178 বয়স : 35 লিঙ্গ : পুরুষ	NGW1331586	ফটো উপলব্ধ	621 নাম : বকুল মহন্ত স্বামীর নাম: গোপাল মহন্ত বাড়ির নং : n0178 বয়স : 56 লিঙ্গ : মহিলা	KZC2588135	ফটো উপলব্ধ
622 নাম : কামনা মহন্ত স্বামীর নাম: সুশীল মহন্ত বাড়ির নং : n0178 বয়স : 50 লিঙ্গ : মহিলা	WB/03/020/141812	ফটো উপলব্ধ	623 নাম : পাপড়ি মোহন্ত স্বামীর নাম: স্বপন মোহন্ত বাড়ির নং : n0178 বয়স : 38 লিঙ্গ : মহিলা	NGW1930304	ফটো উপলব্ধ	Q 624 নাম : টুকাই মোহন্ত পিতার নাম: গোপাল মোহন্ত বাড়ির নং : বয়স : 36 লিঙ্গ : পুরুষ	NGW1289420	ফটো উপলব্ধ
625 নাম : রতন মহন্ত পিতার নাম: সুশীল মহন্ত বাড়ির নং : n0178 বয়স : 32 লিঙ্গ : পুরুষ	NGW1929819	ফটো উপলব্ধ	626 নাম : জয়শ্রী মহন্ত স্বামীর নাম: রতন মহন্ত বাড়ির নং : এন0178 বয়স : 26 লিঙ্গ : মহিলা	NGW2793107	ফটো উপলব্ধ	627 নাম : চন্দ্রা মাহাতো স্বামীর নাম: বিনোদ মাহাতো বাড়ির নং : n0363 বয়স : 49 লিঙ্গ : মহিলা	WB/03/020/210704	ফটো উপলব্ধ
628 নাম : বিনোদ মাহাতো পিতার নাম: শিবনন্দন মাহাতো বাড়ির নং : n0362 বয়স : 54 লিঙ্গ : পুরুষ	WB/03/020/210855	ফটো উপলব্ধ	629 নাম : বিকি মাহাতো পিতার নাম: বিনোদ মাহাতো বাড়ির নং : n0366 বয়স : 35 লিঙ্গ : পুরুষ	NGW1333160	ফটো উপলব্ধ	630 নাম : মনোজ মাহাতো পিতার নাম: শিবনন্দন মাহাতো বাড়ির নং : n0364 বয়স : 42 লিঙ্গ : পুরুষ	KZC2282184	ফটো উপলব্ধ

বিধানসভা নির্বাচনক্ষেত্রের নং, নাম : 17-জলপাইগুড়ি  
ভাগ নং, নাম : 1-সুভাষ উন্নয়ন পল্লী ( আংশিক)

631 নাম : সনোজ মাহাতো পিতার নাম: শিবনন্দন মাহাতো বাড়ির নং : n0365 বয়স : 36 লিঙ্গ : পুরুষ	KZC2750008 ফটো উপলব্ধ	632 নাম : চন্দা মাহাতো রায় স্বামীর নাম: মনোজ মাহাতো বাড়ির নং : এন0364 বয়স : 26 লিঙ্গ : মহিলা	NGW2674620 ফটো উপলব্ধ	633 নাম : পীযুষকান্তি মিত্র পিতার নাম: রবীন্দ্রনাথ মিত্র বাড়ির নং : n0104 বয়স : 50 লিঙ্গ : পুরুষ	WB/03/020/141913 ফটো উপলব্ধ
634 নাম : বাবলি মিত্র পিতার নাম: রবীন্দ্রনাথ মিত্র বাড়ির নং : n0104 বয়স : 52 লিঙ্গ : মহিলা	WB/03/020/141768 ফটো উপলব্ধ	635 নাম : মিহির মিত্র পিতার নাম: রবীন্দ্রনাথ মিত্র বাড়ির নং : n0104 বয়স : 59 লিঙ্গ : পুরুষ	WB/03/020/141382 ফটো উপলব্ধ	636 নাম : বর্নালী মিত্র (দাস) স্বামীর নাম: মিহির মিত্র বাড়ির নং : n0342 বয়স : 42 লিঙ্গ : মহিলা	MRK3088820 ফটো উপলব্ধ
637 নাম : নিপুল কৃষ্ণ মিত্র পিতার নাম: নিশিকান্ত মিত্র বাড়ির নং : N 0242 বয়স : 43 লিঙ্গ : পুরুষ	KZC2276913 ফটো উপলব্ধ	638 নাম : মঞ্জুরানী মিত্রী স্বামীর নাম: নিশিকান্ত মিত্রী বাড়ির নং : n0242 বয়স : 76 লিঙ্গ : মহিলা	WB/03/020/141656 ফটো উপলব্ধ	639 নাম : সুব্রত মৈত্র পিতার নাম: হররাম মৈত্র বাড়ির নং : n0165 বয়স : 42 লিঙ্গ : পুরুষ	KZC2276921 ফটো উপলব্ধ
640 নাম : শেফালি মৈত্র স্বামীর নাম: সুবোধ মৈত্র বাড়ির নং : n0207 বয়স : 63 লিঙ্গ : মহিলা	NGW2444990 ফটো উপলব্ধ	641 নাম : সৌরভ মৈত্র পিতার নাম: হররাম মৈত্র বাড়ির নং : নেতাজি সুবেশাশ উন্নয়ন পল্লি বয়স : 37 লিঙ্গ : পুরুষ	NGW0482331 ফটো উপলব্ধ	642 নাম : সুচিত্রা মৈত্র স্বামীর নাম: হররাম মৈত্র বাড়ির নং : n0165 বয়স : 59 লিঙ্গ : মহিলা	WB/03/020/141134 ফটো উপলব্ধ
643 নাম : আলিমা খাতুন স্বামীর নাম: সফিজুল বাড়ির নং : n0207 বয়স : 63 লিঙ্গ : মহিলা	WB/03/020/141535 ফটো উপলব্ধ	644 নাম : সোনালী মৈত্র পিতার নাম: সন্তোষ মৈত্র বাড়ির নং : এন000 বয়স : 29 লিঙ্গ : মহিলা	NEV1618529 ফটো উপলব্ধ	645 নাম : সুবোধ মৈত্র পিতার নাম: রমনীকান্ত মৈত্র বাড়ির নং : n0207 বয়স : 73 লিঙ্গ : পুরুষ	WB/03/020/141543 ফটো উপলব্ধ
646 নাম : রাজকুমার যাদব পিতার নাম: দেবনারায়ন যাদব বাড়ির নং : n0080 বয়স : 50 লিঙ্গ : পুরুষ	WB/03/020/141044 ফটো উপলব্ধ	647 নাম : সঞ্জয় যাদব পিতার নাম: রামচন্দ্র যাদব বাড়ির নং : n0072 বয়স : 39 লিঙ্গ : পুরুষ	NGW0482380 ফটো উপলব্ধ	Q 648 নাম : সরস্বতী যাদব স্বামীর নাম: চন্দ্রেশ্বর যাদব বাড়ির নং : n000 বয়স : 37 লিঙ্গ : মহিলা	NGW2304764 ফটো উপলব্ধ
649 নাম : মীরা যাদব স্বামীর নাম: রামচন্দ্র যাদব বাড়ির নং : n0072 বয়স : 61 লিঙ্গ : মহিলা	KZC2588168 ফটো উপলব্ধ	650 নাম : রাকেশ যাদব পিতার নাম: দেবনারায়ন যাদব বাড়ির নং : n0080 বয়স : 36 লিঙ্গ : পুরুষ	NGW0482422 ফটো উপলব্ধ	651 নাম : সঞ্জীব যাদব পিতার নাম: রামচন্দ্র যাদব বাড়ির নং : n0072 বয়স : 36 লিঙ্গ : পুরুষ	NGW1331305 ফটো উপলব্ধ
652 নাম : নান্টু যাদব পিতার নাম: বলাই যাদব বাড়ির নং : n0133 বয়স : 76 লিঙ্গ : পুরুষ	WB/03/020/141408 ফটো উপলব্ধ	653 নাম : চন্দ্রেশ্বর যাদব পিতার নাম: দেবনারায়ন যাদব বাড়ির নং : n0080 বয়স : 45 লিঙ্গ : পুরুষ	KZC2277853 ফটো উপলব্ধ	654 নাম : বুনু যাদব স্বামীর নাম: পিন্টু যাদব বাড়ির নং : n0080 বয়স : 32 লিঙ্গ : মহিলা	NGW1930478 ফটো উপলব্ধ
655 নাম : রেখা যাদব স্বামীর নাম: নান্টু যাদব বাড়ির নং : n0133 বয়স : 57 লিঙ্গ : মহিলা	WB/03/020/141077 ফটো উপলব্ধ	656 নাম : জয় যাদব পিতার নাম: নানকু যাদব বাড়ির নং : n0330 বয়স : 40 লিঙ্গ : পুরুষ	NGW0482430 ফটো উপলব্ধ	657 নাম : শ্রীমতী হেনা রায় পিতার নাম: শ্রী বীজেন রায় বাড়ির নং : n0133 বয়স : 41 লিঙ্গ : মহিলা	NGW0482364 ফটো উপলব্ধ
658 নাম : সুনীল হেমব্রম পিতার নাম: ছোটকা হেমব্রম বাড়ির নং : নীঅর কোরোক হোম বয়স : 35 লিঙ্গ : পুরুষ	WII1328111 ফটো উপলব্ধ	659 নাম : শ্যামলী যাদব স্বামীর নাম: সঞ্জয় যাদাব বাড়ির নং : এন0072 বয়স : 27 লিঙ্গ : মহিলা	NGW2674703 ফটো উপলব্ধ	660 নাম : প্রভাত রাই পিতার নাম: সুকবাহাদুর রাই বাড়ির নং : n0218 বয়স : 51 লিঙ্গ : পুরুষ	WB/03/020/141315 ফটো উপলব্ধ

বিধানসভা নির্বাচনক্ষেত্রের নং, নাম : 17-জলপাইগুড়ি  
ভাগ নং, নাম : 1-সুভাষ উন্নয়ন পল্লী ( আংশিক)

661	WB/03/020/141088	ফটো উপলব্ধ	662	NGW2027118	ফটো উপলব্ধ	663	NGW0482588	ফটো উপলব্ধ
নাম : শঙ্কর রাই পিতার নাম: সুকবাহাদুর রাই বাড়ির নং : n0218 বয়স : 53 লিঙ্গ : পুরুষ			নাম : সুস্মিতা রাই স্বামীর নাম: শঙ্কর রাই বাড়ির নং : n0218 বয়স : 36 লিঙ্গ : মহিলা			নাম : আরতি রাউত স্বামীর নাম: রবি রাউত বাড়ির নং : n0015 বয়স : 43 লিঙ্গ : মহিলা		
664	NGW1235878	ফটো উপলব্ধ	665	NGW1331149	ফটো উপলব্ধ	666	NGW1289198	ফটো উপলব্ধ
নাম : দিলিপ রাউত পিতার নাম: গিরবল রাউত বাড়ির নং : n0015 বয়স : 36 লিঙ্গ : পুরুষ			নাম : শ্যামলী সরকার স্বামীর নাম: পরিতোষ সরকার বাড়ির নং : n0015 বয়স : 48 লিঙ্গ : মহিলা			নাম : কবিতা রাউত স্বামীর নাম: লক্ষন রাউত বাড়ির নং : n0015 বয়স : 38 লিঙ্গ : মহিলা		
667	NGW2445179	ফটো উপলব্ধ	668	NGW2674596	ফটো উপলব্ধ	669	NGW1331123	ফটো উপলব্ধ
নাম : বিপতি রাউত স্বামীর নাম: জয় কিষণ রাউত বাড়ির নং : N 0106 বয়স : 56 লিঙ্গ : মহিলা			নাম : প্রভুদ সরকার পিতার নাম: পরিতোষ সরকার বাড়ির নং : এন0015 বয়স : 23 লিঙ্গ : পুরুষ			নাম : বৃন্দা হালদার স্বামীর নাম: তপন হালদার বাড়ির নং : n0015 বয়স : 49 লিঙ্গ : মহিলা		
670	NGW1258938	ফটো উপলব্ধ	671	NGW2116648	ফটো উপলব্ধ	672	KZC2276947	ফটো উপলব্ধ
নাম : লক্ষন রাউত পিতার নাম: গনৌরা রাউত বাড়ির নং : n0015 বয়স : 39 লিঙ্গ : পুরুষ			নাম : মিতু রাউত পিতার নাম: ছরপন রাউত বাড়ির নং : n0437 বয়স : 28 লিঙ্গ : পুরুষ			নাম : ছুড়পন রাউত পিতার নাম: গনৌরা রাউত বাড়ির নং : n0015 বয়স : 56 লিঙ্গ : পুরুষ		
673	NGW1289180	ফটো উপলব্ধ	674	NGW1807353	ফটো উপলব্ধ	675	NGW1436450	ফটো উপলব্ধ
নাম : রবি রাউত পিতার নাম: গনৌরা রাউত বাড়ির নং : n0015 বয়স : 54 লিঙ্গ : পুরুষ			নাম : সোমা হালদার পিতার নাম: তপন হালদার বাড়ির নং : n0015 বয়স : 33 লিঙ্গ : মহিলা			নাম : পুনম রাউত স্বামীর নাম: রাজেশ রাউত বাড়ির নং : n0015 বয়স : 34 লিঙ্গ : মহিলা		
676	NGW0482554	ফটো উপলব্ধ	677	NGW2445187	ফটো উপলব্ধ	678	NGW2744993	ফটো উপলব্ধ
নাম : পৌতম রাউত পিতার নাম: জয়কিষণ রাউত বাড়ির নং : N 0106 বয়স : 36 লিঙ্গ : পুরুষ			নাম : জয় কিষণ রাউত পিতার নাম: আচ্ছালাল রাউত বাড়ির নং : N 0106 বয়স : 63 লিঙ্গ : পুরুষ			নাম : সাগর রাউত পিতার নাম: রবি রাউত বাড়ির নং : এন0015 বয়স : 24 লিঙ্গ : পুরুষ		
679	NGW1930205	ফটো উপলব্ধ	680	NGW0482596	ফটো উপলব্ধ	681	NGW1436286	ফটো উপলব্ধ
নাম : অনিতা রাউত(কামতি) পিতার নাম: দিলীপ রাউত বাড়ির নং : n0015 বয়স : 31 লিঙ্গ : মহিলা			নাম : রাজেশ রাউত মায়ের নাম: জানকী রাউত বাড়ির নং : n0015 বয়স : 37 লিঙ্গ : পুরুষ			নাম : পরিতোষ সরকার পিতার নাম: অশ্বিনী সরকার বাড়ির নং : n0015 বয়স : 53 লিঙ্গ : পুরুষ		
682	NGW2445302	ফটো উপলব্ধ	683	WB/03/020/141959	ফটো উপলব্ধ	684	WB/03/020/141955	ফটো উপলব্ধ
নাম : পুনম রাউত স্বামীর নাম: ছুড়পন রাউত বাড়ির নং : n0015 বয়স : 51 লিঙ্গ : মহিলা			নাম : হীরা রাম পিতার নাম: সরযু রাম বাড়ির নং : n0157 বয়স : 66 লিঙ্গ : পুরুষ			নাম : জয়লাল রাম পিতার নাম: সরযু রাম বাড়ির নং : n0157 বয়স : 54 লিঙ্গ : পুরুষ		
685	NGW2580934	ফটো উপলব্ধ	686	NGW1289362	ফটো উপলব্ধ	687	NGW2856714	ফটো উপলব্ধ
নাম : গায়ত্রী রাম মায়ের নাম: সিটাডেবী রাম বাড়ির নং : -না- বয়স : 27 লিঙ্গ : মহিলা			নাম : বাসন্তী রাম স্বামীর নাম: জয়লাল রাম বাড়ির নং : n0157 বয়স : 48 লিঙ্গ : মহিলা			নাম : প্রিয়া রাম পিতার নাম: হীরালাল রাম বাড়ির নং : এন0157 বয়স : 25 লিঙ্গ : মহিলা		
688	NGW2165009	ফটো উপলব্ধ	689	WB/03/020/210640	ফটো উপলব্ধ	690	KZC2277895	ফটো উপলব্ধ
নাম : বিজয় রায় পিতার নাম: রামপদ রায় বাড়ির নং : N0112 বয়স : 27 লিঙ্গ : পুরুষ			নাম : শিবু রায় পিতার নাম: কান্ধন রায় বাড়ির নং : n0354 বয়স : 57 লিঙ্গ : পুরুষ			নাম : ভূদেব রায় পিতার নাম: তরনী রায় বাড়ির নং : n0227 বয়স : 51 লিঙ্গ : পুরুষ		

বিধানসভা নির্বাচনক্ষেত্রের নং, নাম : 17-জলপাইগুড়ি  
ভাগ নং, নাম : 1-সুভাষ উন্নয়ন পল্লী ( আংশিক)

691	NGW1930312	ফটো উপলব্ধ	692	NGW0482935	ফটো উপলব্ধ	693	WB/03/020/141926	ফটো উপলব্ধ
নাম : সুজন রায় পিতার নাম: অনিল রায় বাড়ির নং : n0196 বয়স : 38 লিঙ্গ : পুরুষ			নাম : যশোদা রায় স্বামীর নাম: কার্তিক রায় বাড়ির নং : n0036 বয়স : 39 লিঙ্গ : মহিলা			নাম : বাপি রায় পিতার নাম: রামনাথ রায় বাড়ির নং : n0045 বয়স : 48 লিঙ্গ : পুরুষ		
694	NGW1983055	ফটো উপলব্ধ	695	NGW2445286	ফটো উপলব্ধ	696	NGW1930445	ফটো উপলব্ধ
নাম : শুক্লা রায় স্বামীর নাম: তপন রায় বাড়ির নং : n0203 বয়স : 34 লিঙ্গ : মহিলা			নাম : সুবীর রায় পিতার নাম: পরেশ চন্দ্র রায় বাড়ির নং : n0105 বয়স : 57 লিঙ্গ : পুরুষ			নাম : সৌরভ রায় পিতার নাম: সুবীর রায় বাড়ির নং : n0105 বয়স : 30 লিঙ্গ : পুরুষ		
697	NGW2746550	ফটো উপলব্ধ	698	WB/03/020/141628	ফটো উপলব্ধ	699	KZC2588663	ফটো উপলব্ধ
নাম : রীতি পাসমান পিতার নাম: কার্তিক পাসমান বাড়ির নং : এন0125 বয়স : 24 লিঙ্গ : মহিলা			নাম : রমা রায় পিতার নাম: স্বীজেন রায় বাড়ির নং : n0191 বয়স : 50 লিঙ্গ : মহিলা			নাম : বিকাশ রাউত পিতার নাম: জয়কিষণ রাউত বাড়ির নং : N 0281 বয়স : 38 লিঙ্গ : পুরুষ		
700	NGW1665306	ফটো উপলব্ধ	Q 701	NGW1929959	ফটো উপলব্ধ	702	KZC2749034	ফটো উপলব্ধ
নাম : বিক্রম রায় পিতার নাম: বিপুল রায় বাড়ির নং : n0186 বয়স : 32 লিঙ্গ : পুরুষ			নাম : সম্পা রায় পিতার নাম: সুভাষ রায় বাড়ির নং : বয়স : 29 লিঙ্গ : মহিলা			নাম : রঞ্জন রায় পিতার নাম: অন্ন কুমার রায় বাড়ির নং : n0042 বয়স : 38 লিঙ্গ : পুরুষ		
703	KZC2685667	ফটো উপলব্ধ	704	WB/03/020/141629	ফটো উপলব্ধ	Q 705	KZC0045377	ফটো উপলব্ধ
নাম : প্রদীপ রায় পিতার নাম: রাজকান্ত রায় বাড়ির নং : n0035 বয়স : 41 লিঙ্গ : পুরুষ			নাম : সুদাম রায় পিতার নাম: টেপকু রায় বাড়ির নং : n0156 বয়স : 56 লিঙ্গ : পুরুষ			নাম : মালতী রায় স্বামীর নাম: মনোরঞ্জন রায় বাড়ির নং : বয়স : 55 লিঙ্গ : মহিলা		
706	NGW2776144	ফটো উপলব্ধ	707	KZC2748879	ফটো উপলব্ধ	708	NGW2822567	ফটো উপলব্ধ
নাম : তারাপদ রায় পিতার নাম: সাধুরাম রায় বাড়ির নং : n0144 বয়স : 65 লিঙ্গ : পুরুষ			নাম : নির্মল রায় পিতার নাম: কৃষ্ণ রায় বাড়ির নং : n0026 বয়স : 40 লিঙ্গ : পুরুষ			নাম : স্বপন রায় পিতার নাম: ধীরেন রায় বাড়ির নং : n0131 বয়স : 54 লিঙ্গ : পুরুষ		
709	NGW1400399	ফটো উপলব্ধ	710	KZC2688620	ফটো উপলব্ধ	711	NGW2444982	ফটো উপলব্ধ
নাম : পলিতা রায় পিতার নাম: দরেন রায় বাড়ির নং : N 0056 বয়স : 34 লিঙ্গ : মহিলা			নাম : অমিত রায় পিতার নাম: অশ্বিনী কুমার রায় বাড়ির নং : n0095 বয়স : 40 লিঙ্গ : পুরুষ			নাম : কার্তিক রায় পিতার নাম: গঙ্গাধর রয় বাড়ির নং : n0036 বয়স : 51 লিঙ্গ : পুরুষ		
712	NGW1807684	ফটো উপলব্ধ	713	NGW2444834	ফটো উপলব্ধ	714	NGW2444842	ফটো উপলব্ধ
নাম : পৌরী রায়(বর্মান) স্বামীর নাম: লক্ষীকান্ত রায় বাড়ির নং : n0111 বয়স : 41 লিঙ্গ : মহিলা			নাম : প্রফুল্ল রায় পিতার নাম: ব্রজগোপাল রায় বাড়ির নং : n0176 বয়স : 63 লিঙ্গ : পুরুষ			নাম : মীনা রায় স্বামীর নাম: প্রফুল্ল রায় বাড়ির নং : n0176 বয়স : 59 লিঙ্গ : মহিলা		
715	NGW2925402	ফটো উপলব্ধ	716	NGW1807601	ফটো উপলব্ধ	Q 717	NGW1331818	ফটো উপলব্ধ
নাম : সরোদিনী রায় স্বামীর নাম: বাচ্চু রায় বাড়ির নং : n0184 বয়স : 81 লিঙ্গ : মহিলা			নাম : সুকুমার রায় পিতার নাম: সুরেশ রায় বাড়ির নং : n0184 বয়স : 31 লিঙ্গ : পুরুষ			নাম : মনোরঞ্জন রায় পিতার নাম: কানাইলাল রায় বাড়ির নং : বয়স : 38 লিঙ্গ : পুরুষ		
718	WB/03/020/141676	ফটো উপলব্ধ	719	WB/03/020/483470	ফটো উপলব্ধ	Q 720	NGW0482711	ফটো উপলব্ধ
নাম : তাপস রায় পিতার নাম: ছট্টু রায় বাড়ির নং : n0258 বয়স : 54 লিঙ্গ : পুরুষ			নাম : রীতা রায় স্বামীর নাম: কানাইলাল রায় বাড়ির নং : n0280 বয়স : 62 লিঙ্গ : মহিলা			নাম : দীপ্তী বনিক (রায়) স্বামীর নাম: তাপস রায় বাড়ির নং : বয়স : 43 লিঙ্গ : মহিলা		

721	NGW0482844	ফটো উপলব্ধ	722	KZC2749059	ফটো উপলব্ধ	723	NGW2116689	ফটো উপলব্ধ
নাম : মধুমিতা রায় পিতার নাম: উদয় রায় বাড়ির নং : n0125 বয়স : 39 লিঙ্গ : মহিলা			নাম : বরখা রায় তামাং স্বামীর নাম: অরুণ চন্দ্র রায় বাড়ির নং : n0239 বয়স : 37 লিঙ্গ : মহিলা			নাম : দিপালী রায় স্বামীর নাম: পশুনাথ রায় বাড়ির নং : n0441 বয়স : 31 লিঙ্গ : মহিলা		
724	NGW2675361	ফটো উপলব্ধ	725	NGW2026987	ফটো উপলব্ধ	726	NGW2711711	ফটো উপলব্ধ
নাম : সুনীল রায় পিতার নাম: গজেন রায় বাড়ির নং : এন0240 বয়স : 27 লিঙ্গ : পুরুষ			নাম : সৌরভ রায় পিতার নাম: সজিত রায় বাড়ির নং : n0163 বয়স : 28 লিঙ্গ : পুরুষ			নাম : নবনীতা রায় পিতার নাম: তারাপদ রায় বাড়ির নং : এন0144 বয়স : 23 লিঙ্গ : মহিলা		
727	WB/03/020/141100	ফটো উপলব্ধ	728	NGW1807338	ফটো উপলব্ধ	729	NGW2793073	ফটো উপলব্ধ
নাম : গনেশ রায় পিতার নাম: মঙ্গলা রায় বাড়ির নং : n0237 বয়স : 67 লিঙ্গ : পুরুষ			নাম : ডলি রায় স্বামীর নাম: খোকন রায় বাড়ির নং : n0155 বয়স : 41 লিঙ্গ : মহিলা			নাম : মুকান রায় পিতার নাম: অরুণ চন্দ্র রায় বাড়ির নং : এন0239 বয়স : 21 লিঙ্গ : মহিলা		
730	WB/03/020/141378	ফটো উপলব্ধ	731	NGW1436468	ফটো উপলব্ধ	732	NGW1665363	ফটো উপলব্ধ
নাম : সরলা রায় স্বামীর নাম: গনধর রায় বাড়ির নং : n0036 বয়স : 66 লিঙ্গ : মহিলা			নাম : তিলোত্তমা রায় স্বামীর নাম: প্রদীপ রায় বাড়ির নং : n0035 বয়স : 37 লিঙ্গ : মহিলা			নাম : নেপাল রায় পিতার নাম: গোবিন্দ রায় বাড়ির নং : n0141 বয়স : 33 লিঙ্গ : পুরুষ		
733	NGW2444925	ফটো উপলব্ধ	734	NGW2444917	ফটো উপলব্ধ	735	KZC2688513	ফটো উপলব্ধ
নাম : দুলালী রায় স্বামীর নাম: রামজীবন রায় বাড়ির নং : n0235 বয়স : 61 লিঙ্গ : মহিলা			নাম : রামজীবন রায় পিতার নাম: কালীমোহন রায় বাড়ির নং : n0235 বয়স : 76 লিঙ্গ : পুরুষ			নাম : চন্দনা দাস (রায়) স্বামীর নাম: ভূদেব রায় বাড়ির নং : n0227 বয়স : 39 লিঙ্গ : মহিলা		
736	NGW2445344	ফটো উপলব্ধ	737	NGW1235886	ফটো উপলব্ধ	738	NGW2675395	ফটো উপলব্ধ
নাম : ইন্দ্রমোহন রায় পিতার নাম: মহেশ চন্দ্র রায় বাড়ির নং : n0239 বয়স : 53 লিঙ্গ : পুরুষ			নাম : গোপাল রায় পিতার নাম: রামজীবন রায় বাড়ির নং : n0235 বয়স : 36 লিঙ্গ : পুরুষ			নাম : পায়েল রায় পিতার নাম: রামপদ রায় বাড়ির নং : এন0417 বয়স : 24 লিঙ্গ : মহিলা		
739	KZC2688877	ফটো উপলব্ধ	740	NGW1688829	ফটো উপলব্ধ	741	NGW2116481	ফটো উপলব্ধ
নাম : কৃষ্ণা রায় স্বামীর নাম: সুশীল রায় বাড়ির নং : n0190 বয়স : 53 লিঙ্গ : মহিলা			নাম : পশুনাথ রায় পিতার নাম: বাতাসু রায় বাড়ির নং : n0403 বয়স : 32 লিঙ্গ : পুরুষ			নাম : রাজদীপ রায় পিতার নাম: দুলাল রায় বাড়ির নং : N0155 বয়স : 28 লিঙ্গ : পুরুষ		
742	WB/03/020/141795	ফটো উপলব্ধ	743	NGW2445138	ফটো উপলব্ধ	744	NGW2164994	ফটো উপলব্ধ
নাম : নমিতা রায় স্বামীর নাম: জগদীশ রায় বাড়ির নং : n0138 বয়স : 61 লিঙ্গ : মহিলা			নাম : রত্না রায় স্বামীর নাম: মণি রায় বাড়ির নং : n0140 বয়স : 56 লিঙ্গ : মহিলা			নাম : পূজা রায় পিতার নাম: কালি শঙ্কর রায় বাড়ির নং : n0447 বয়স : 27 লিঙ্গ : মহিলা		
745	NGW1930106	ফটো উপলব্ধ	746	NGW1665579	ফটো উপলব্ধ	747	WB/03/020/141935	ফটো উপলব্ধ
নাম : সালু দাস মায়ের নাম: স্বপ্না দাস বাড়ির নং : n0174 বয়স : 31 লিঙ্গ : মহিলা			নাম : নিতু দাস মায়ের নাম: স্বপ্না দাস বাড়ির নং : n0174 বয়স : 33 লিঙ্গ : মহিলা			নাম : বনু রায় স্বামীর নাম: রামপদ রায় বাড়ির নং : n0418 বয়স : 48 লিঙ্গ : মহিলা		
Q 748	NGW1929868	ফটো উপলব্ধ	749	NGW1807734	ফটো উপলব্ধ	750	WB/03/020/141934	ফটো উপলব্ধ
নাম : মনোজ কুমার রায় পিতার নাম: কানাই লাল রায় বাড়ির নং : বয়স : 36 লিঙ্গ : পুরুষ			নাম : হীরা রায় স্বামীর নাম: মনোরঞ্জন রায় বাড়ির নং : n0280 বয়স : 40 লিঙ্গ : মহিলা			নাম : নগেন রায় পিতার নাম: হরচন্দ্র রায় বাড়ির নং : n0030 বয়স : 80 লিঙ্গ : পুরুষ		

বিধানসভা নির্বাচনক্ষেত্রের নং, নাম : 17-জলপাইগুড়ি  
ভাগ নং, নাম : 1-সুভাষ উন্নয়ন পল্লী ( আংশিক)

751	WB/03/020/141452	ফটো উপলব্ধ	752	KZC2748895	ফটো উপলব্ধ	753	NGW1930247	ফটো উপলব্ধ
নাম : কিরন রায় পিতার নাম: কৃষ্ণ রায় বাড়ির নং : n0026 বয়স : 49 লিঙ্গ : মহিলা			নাম : ললিতা রায় পিতার নাম: ললিত রায় বাড়ির নং : n0130 বয়স : 48 লিঙ্গ : মহিলা			নাম : অনিতা রায় পিতার নাম: মনোরঞ্জন রায় বাড়ির নং : n0219 বয়স : 34 লিঙ্গ : মহিলা		
754	NGW1289289	ফটো উপলব্ধ	755	KZC2748978	ফটো উপলব্ধ	756	WB/03/020/141548	ফটো উপলব্ধ
নাম : লক্ষী কান্ত রায় পিতার নাম: শঙ্কু রায় বাড়ির নং : n0111 বয়স : 45 লিঙ্গ : পুরুষ			নাম : মিঠু রায় পিতার নাম: অনিল রায় বাড়ির নং : n0196 বয়স : 38 লিঙ্গ : পুরুষ			নাম : রাশমুনি রায় স্বামীর নাম: অন্নকুমার রায় বাড়ির নং : n0042 বয়স : 54 লিঙ্গ : মহিলা		
757	WB/03/020/141122	ফটো উপলব্ধ	758	NGW1665207	ফটো উপলব্ধ	Q 759	NGW2165033	ফটো উপলব্ধ
নাম : অনিল রায় পিতার নাম: নেপাল রায় বাড়ির নং : n0196 বয়স : 61 লিঙ্গ : পুরুষ			নাম : বুয়া রায় পিতার নাম: প্রফুল্ল রায় বাড়ির নং : n0176 বয়স : 33 লিঙ্গ : পুরুষ			নাম : অজয় রায় পিতার নাম: রামপদ রায় বাড়ির নং : N0112 বয়স : 29 লিঙ্গ : পুরুষ		
760	WB/03/020/165205	ফটো উপলব্ধ	761	KZC2748853	ফটো উপলব্ধ	762	NGW2445435	ফটো উপলব্ধ
নাম : বিজয় রায় পিতার নাম: মনদেব রায় বাড়ির নং : এন0344 বয়স : 56 লিঙ্গ : পুরুষ			নাম : মনিকা রায় মায়ের নাম: সনেকা রায় বাড়ির নং : n0142 বয়স : 39 লিঙ্গ : মহিলা			নাম : রুপেশ্বরী রায় স্বামীর নাম: জিতেন্দ্র নাথ রায় বাড়ির নং : n0146 বয়স : 76 লিঙ্গ : মহিলা		
763	WB/03/020/141928	ফটো উপলব্ধ	764	WB/03/020/141575	ফটো উপলব্ধ	765	NGW1289503	ফটো উপলব্ধ
নাম : বাসন্তী রায় স্বামীর নাম: তরনী রায় বাড়ির নং : n0146 বয়স : 49 লিঙ্গ : মহিলা			নাম : গোবিন্দ রায় পিতার নাম: কেন্দেলা রায় বাড়ির নং : n0141 বয়স : 63 লিঙ্গ : পুরুষ			নাম : বিশুজিৎ রায় পিতার নাম: কনক রায় বাড়ির নং : n0326 বয়স : 36 লিঙ্গ : পুরুষ		
766	NGW1930080	ফটো উপলব্ধ	767	NGW1436757	ফটো উপলব্ধ	768	UXO0647149	ফটো উপলব্ধ
নাম : সঞ্জয় রায় পিতার নাম: শিবু রায় বাড়ির নং : n0331 বয়স : 30 লিঙ্গ : পুরুষ			নাম : নিতাই বৈদ্য পিতার নাম: অনন্দ বৈদ্য বাড়ির নং : n0344 বয়স : 40 লিঙ্গ : পুরুষ			নাম : সীউলী মোদোক রায় স্বামীর নাম: তরুণ রয় বাড়ির নং : এন0099 বয়স : 37 লিঙ্গ : মহিলা		
769	NGW2116580	ফটো উপলব্ধ	770	NGW2193837	ফটো উপলব্ধ	771	WB/03/020/210641	ফটো উপলব্ধ
নাম : কবিতা রায় পিতার নাম: মনোরঞ্জন রায় বাড়ির নং : N0219 বয়স : 28 লিঙ্গ : মহিলা			নাম : অজয় রায় পিতার নাম: শিবু রায় বাড়ির নং : n0331 বয়স : 27 লিঙ্গ : পুরুষ			নাম : মায়ী রায় স্বামীর নাম: শিবু রায় বাড়ির নং : n0357 বয়স : 52 লিঙ্গ : মহিলা		
772	NGW2585842	ফটো উপলব্ধ	773	KZC2277903	ফটো উপলব্ধ	774	NGW2866457	ফটো উপলব্ধ
নাম : আকাশ রায় পিতার নাম: রঞ্জিত রায় বাড়ির নং : N0470 বয়স : 25 লিঙ্গ : পুরুষ			নাম : পিন্টু কুমার রায় পিতার নাম: রামানন্দ রায় বাড়ির নং : n0215 বয়স : 42 লিঙ্গ : পুরুষ			নাম : রাকেশ মন্ডল পিতার নাম: দীনেশ মন্ডল বাড়ির নং : এন0252 বয়স : 26 লিঙ্গ : পুরুষ		
775	NGW1331602	ফটো উপলব্ধ	776	WB/03/020/141746	ফটো উপলব্ধ	777	NGW1929918	ফটো উপলব্ধ
নাম : বিপ্লব রায় পিতার নাম: অনিল রায় বাড়ির নং : n0196 বয়স : 36 লিঙ্গ : পুরুষ			নাম : বাণেশ্বর রায় পিতার নাম: সোমারু রায় বাড়ির নং : n0203 বয়স : 66 লিঙ্গ : পুরুষ			নাম : বাপ্পা রায় পিতার নাম: অন্ন কুমার রায় বাড়ির নং : n0042 বয়স : 34 লিঙ্গ : পুরুষ		
778	WB/03/020/141032	ফটো উপলব্ধ	779	WB/03/020/141307	ফটো উপলব্ধ	780	NGW1331651	ফটো উপলব্ধ
নাম : অনিতা রায় স্বামীর নাম: হরিচরন রায় বাড়ির নং : n0089 বয়স : 55 লিঙ্গ : মহিলা			নাম : যশোদা রায় স্বামীর নাম: শঙ্কু রায় বাড়ির নং : n0111 বয়স : 61 লিঙ্গ : মহিলা			নাম : শ্যামলী রায় পিতার নাম: বাণেশ্বর রায় বাড়ির নং : n0203 বয়স : 35 লিঙ্গ : মহিলা		

বিধানসভা নির্বাচনক্ষেত্রের নং, নাম : 17-জলপাইগুড়ি  
ভাগ নং, নাম : 1-সুভাষ উন্নয়ন পল্লী ( আংশিক)

781	NGW1331370	ফটো উপলব্ধ	782	NGW1436682	ফটো উপলব্ধ	783	NGW2116663	ফটো উপলব্ধ
নাম : অতনু রায় পিতার নাম: অশ্বিনী রায় বাড়ির নং : n0095 বয়স : 35 লিঙ্গ : পুরুষ			নাম : শঙ্কু রায় পিতার নাম: শঙ্কর রায় বাড়ির নং : n0096 বয়স : 48 লিঙ্গ : পুরুষ			নাম : জয় রায় পিতার নাম: আশুতোষ রায় বাড়ির নং : N0012 বয়স : 28 লিঙ্গ : পুরুষ		
784	KZC2748986	ফটো উপলব্ধ	785	WB/03/020/141625	ফটো উপলব্ধ	786	WB/03/020/294371	ফটো উপলব্ধ
নাম : বাবলি রায় স্বামীর নাম: সঞ্জীত রায় বাড়ির নং : n0174 বয়স : 46 লিঙ্গ : মহিলা			নাম : স্বপ্না রায় স্বামীর নাম: সুদাম রায় বাড়ির নং : n0156 বয়স : 50 লিঙ্গ : মহিলা			নাম : রানীবালা রায় স্বামীর নাম: বাতাসু রায় বাড়ির নং : n0464 বয়স : 81 লিঙ্গ : মহিলা		
787	NGW1331701	ফটো উপলব্ধ	788	NGW2027035	ফটো উপলব্ধ	Q 789	NGW2027050	ফটো উপলব্ধ
নাম : নমিতা রায় স্বামীর নাম: রঞ্জিত রায় বাড়ির নং : n0219 বয়স : 37 লিঙ্গ : মহিলা			নাম : গোপা রায় পিতার নাম: গোবিন্দ রায় বাড়ির নং : n0398 বয়স : 39 লিঙ্গ : মহিলা			নাম : সুমিত রায় পিতার নাম: গোবিন্দ রায় বাড়ির নং : বয়স : 32 লিঙ্গ : পুরুষ		
790	NGW1331511	ফটো উপলব্ধ	791	WB/03/020/141092	ফটো উপলব্ধ	792	WB/03/020/141422	ফটো উপলব্ধ
নাম : গীতা যাদব(সিং) স্বামীর নাম: রাজকুমার যাদব বাড়ির নং : n0146 বয়স : 43 লিঙ্গ : মহিলা			নাম : খোকন রায় পিতার নাম: নরেন রায় বাড়ির নং : n0155 বয়স : 50 লিঙ্গ : পুরুষ			নাম : দুলাল রায় পিতার নাম: নরেন রায় বাড়ির নং : n0155 বয়স : 56 লিঙ্গ : পুরুষ		
793	NGW0482760	ফটো উপলব্ধ	794	NGW2445385	ফটো উপলব্ধ	795	WB/03/020/141145	ফটো উপলব্ধ
নাম : রঞ্জিত রায় পিতার নাম: মনোরঞ্জন রায় বাড়ির নং : n0219 বয়স : 38 লিঙ্গ : পুরুষ			নাম : সনেকা রায় স্বামীর নাম: বিশুনাথ রায় বাড়ির নং : n0142 বয়স : 58 লিঙ্গ : মহিলা			নাম : বৃধুবালা রায় স্বামীর নাম: রাজকান্ত রায় বাড়ির নং : n0035 বয়স : 66 লিঙ্গ : মহিলা		
796	NGW2240042	ফটো উপলব্ধ	797	NGW1289230	ফটো উপলব্ধ	798	WB/03/020/141933	ফটো উপলব্ধ
নাম : সঞ্জমিত্রা রায় পিতার নাম: সুদাম রায় বাড়ির নং : এন0156 বয়স : 28 লিঙ্গ : মহিলা			নাম : বুদ্ধদেব রায় পিতার নাম: রাজকান্ত রায় বাড়ির নং : n0035 বয়স : 39 লিঙ্গ : পুরুষ			নাম : শোভা রায় স্বামীর নাম: নগেন রায় বাড়ির নং : n0030 বয়স : 70 লিঙ্গ : মহিলা		
Q 799	WB/03/020/216880	ফটো উপলব্ধ	800	NGW1930114	ফটো উপলব্ধ	801	NGW2230506	ফটো উপলব্ধ
নাম : রামপদ রায় পিতার নাম: অতুল রায় বাড়ির নং : বয়স : 62 লিঙ্গ : পুরুষ			নাম : সোমা বৈদ্য(মন্ডল) স্বামীর নাম: নিতাই বৈদ্য বাড়ির নং : n0344 বয়স : 32 লিঙ্গ : মহিলা			নাম : পূজা রায় পিতার নাম: গুরুপদ রায় বাড়ির নং : n0142 বয়স : 26 লিঙ্গ : মহিলা		
Q 802	NGW1289529	ফটো উপলব্ধ	803	WB/03/020/141745	ফটো উপলব্ধ	804	KZC2588226	ফটো উপলব্ধ
নাম : কমলা রায় স্বামীর নাম: শিবু রায় বাড়ির নং : বয়স : 52 লিঙ্গ : মহিলা			নাম : অমিতা রায় স্বামীর নাম: বাবেশ্বর রায় বাড়ির নং : n0203 বয়স : 56 লিঙ্গ : মহিলা			নাম : অন্নকুমার রায় পিতার নাম: মহেশ রায় বাড়ির নং : n0042 বয়স : 59 লিঙ্গ : পুরুষ		
805	WB/03/020/141726	ফটো উপলব্ধ	806	WB/03/020/141797	ফটো উপলব্ধ	807	NGW1930130	ফটো উপলব্ধ
নাম : সুশীল রায় পিতার নাম: ব্রজগোপাল রায় বাড়ির নং : n0190 বয়স : 58 লিঙ্গ : পুরুষ			নাম : প্রবীর রায় পিতার নাম: পরেশচন্দ্র রায় বাড়ির নং : n0105 বয়স : 56 লিঙ্গ : পুরুষ			নাম : তমালী রায় পিতার নাম: তপন রায় বাড়ির নং : n0094 বয়স : 30 লিঙ্গ : মহিলা		
808	WB/03/020/141595	ফটো উপলব্ধ	809	NGW1436575	ফটো উপলব্ধ	Q 810	KZC0045419	ফটো উপলব্ধ
নাম : প্রমিলা রায় স্বামীর নাম: সত্যেন্দ্রনাথ রায় বাড়ির নং : n0088 বয়স : 81 লিঙ্গ : মহিলা			নাম : প্রসেনজিৎ রায় পিতার নাম: মনোরঞ্জন রায় বাড়ির নং : n0219 বয়স : 33 লিঙ্গ : পুরুষ			নাম : সুমিত্রা রায় স্বামীর নাম: পূর্ণ রায় বাড়ির নং : বয়স : 79 লিঙ্গ : মহিলা		

811	NGW2793057	নাম : রোনি রায় মায়ের নাম: সন্ধ্যা রায় বাবুর নাম : এন0233 বয়স : 21 লিঙ্গ : পুরুষ	ফটো উপলব্ধ	812	NGW2124691	নাম : অর্চনা রায় স্বামীর নাম: নিমল রায় বাবুর নাম : এন0026 বয়স : 28 লিঙ্গ : মহিলা	ফটো উপলব্ধ	813	KZC2588564	নাম : বুমা রায় পিতার নাম: প্রফুল্ল রায় বাবুর নাম : n0259 বয়স : 44 লিঙ্গ : মহিলা	ফটো উপলব্ধ
814	NGW1930221	নাম : ধর্মনারায়ন রায় পিতার নাম: বাতাসু রায় বাবুর নাম : n0383 বয়স : 29 লিঙ্গ : পুরুষ	ফটো উপলব্ধ	815	NGW2445369	নাম : সন্ধ্যা রায় স্বামীর নাম: প্রফুল্ল রায় বাবুর নাম : n0176 বয়স : 55 লিঙ্গ : মহিলা	ফটো উপলব্ধ	816	NGW2230456	নাম : সন্ধ্যা রায় স্বামীর নাম: সুবিন্দর রায় বাবুর নাম : n0233 বয়স : 44 লিঙ্গ : মহিলা	ফটো উপলব্ধ
817	NGW2445336	নাম : কুমকি রায় স্বামীর নাম: ললিত রায় বাবুর নাম : n0130 বয়স : 71 লিঙ্গ : মহিলা	ফটো উপলব্ধ	818	KZC2688653	নাম : সন্তোষ রায় পিতার নাম: আশিষ রায় বাবুর নাম : 380 বয়স : 37 লিঙ্গ : পুরুষ	ফটো উপলব্ধ	819	KZC2506269	নাম : স্বপন রায় পিতার নাম: জগদীশ রায় বাবুর নাম : n0138 বয়স : 41 লিঙ্গ : পুরুষ	ফটো উপলব্ধ
820	NGW1331503	নাম : অঞ্জু রায় স্বামীর নাম: স্বপন রায় বাবুর নাম : n0138 বয়স : 39 লিঙ্গ : মহিলা	ফটো উপলব্ধ	821	WB/03/020/141920	নাম : বীনা রায় স্বামীর নাম: মহেশ রায় বাবুর নাম : n0099 বয়স : 72 লিঙ্গ : মহিলা	ফটো উপলব্ধ	822	WB/03/020/141552	নাম : শঙ্কর রায় পিতার নাম: শোভা রায় বাবুর নাম : n0096 বয়স : 66 লিঙ্গ : পুরুষ	ফটো উপলব্ধ
823	WB/03/020/141834	নাম : তপন রায় পিতার নাম: ধীরেন রায় বাবুর নাম : n0094 বয়স : 56 লিঙ্গ : পুরুষ	ফটো উপলব্ধ	824	NGW1665249	নাম : রাজীব কুমার রায় পিতার নাম: কালীশঙ্কর রায় বাবুর নাম : n0088 বয়স : 32 লিঙ্গ : পুরুষ	ফটো উপলব্ধ	825	WB/03/020/141932	নাম : মায়্যা রায় স্বামীর নাম: রামানাথ রায় বাবুর নাম : n0045 বয়স : 75 লিঙ্গ : মহিলা	ফটো উপলব্ধ
826	NGW1929934	নাম : মায়্যা রায় বর্মন স্বামীর নাম: দিলীপ রায় বাবুর নাম : n0036 বয়স : 40 লিঙ্গ : মহিলা	ফটো উপলব্ধ	827	NGW1929892	নাম : দিলীপ রায় পিতার নাম: শঙ্কু রায় বাবুর নাম : n0036 বয়স : 42 লিঙ্গ : পুরুষ	ফটো উপলব্ধ	828	NGW2856243	নাম : পারমিতা রায় পিতার নাম: কার্তিক রায় বাবুর নাম : এন0036 বয়স : 21 লিঙ্গ : মহিলা	ফটো উপলব্ধ
829	NGW2873172	নাম : সৌরভ রয় পিতার নাম: দিলীপ রয় বাবুর নাম : নেতাজি সুভাষ উন্নয়ন পল্লি বয়স : 20 লিঙ্গ : পুরুষ	ফটো উপলব্ধ	830	WB/03/020/141227	নাম : কালীশঙ্কর রায় পিতার নাম: সত্যেন্দ্রনাথ রায় বাবুর নাম : n0088 বয়স : 57 লিঙ্গ : পুরুষ	ফটো উপলব্ধ	831	WB/03/020/141247	নাম : কৌশল্যা রায় স্বামীর নাম: কালীশঙ্কর রায় বাবুর নাম : n0088 বয়স : 52 লিঙ্গ : মহিলা	ফটো উপলব্ধ
832	NGW1331347	নাম : উদয় রায় পিতার নাম: হরিচরন রায় বাবুর নাম : n0089 বয়স : 34 লিঙ্গ : পুরুষ	ফটো উপলব্ধ	833	WB/03/020/141954	নাম : সম্পা রায় স্বামীর নাম: অশ্বিনী কুমার রায় বাবুর নাম : n0095 বয়স : 52 লিঙ্গ : মহিলা	ফটো উপলব্ধ	834	NGW1739911	নাম : সনেকা শীল স্বামীর নাম: শচীন শীল বাবুর নাম : এন0140 বয়স : 33 লিঙ্গ : মহিলা	ফটো উপলব্ধ
835	KZC2588267	নাম : মনোরঞ্জন রায় পিতার নাম: ধনেশ্বর রায় বাবুর নাম : n0219 বয়স : 58 লিঙ্গ : পুরুষ	ফটো উপলব্ধ	836	NGW1289271	নাম : চন্দন রায় পিতার নাম: শঙ্কর রায় বাবুর নাম : n0096 বয়স : 36 লিঙ্গ : পুরুষ	ফটো উপলব্ধ	837	NGW2445294	নাম : লক্ষী রায় স্বামীর নাম: সুবীর রায় বাবুর নাম : n0105 বয়স : 45 লিঙ্গ : মহিলা	ফটো উপলব্ধ
838	NGW1929835	নাম : সম্রাট রায় পিতার নাম: সুজিত রায় বাবুর নাম : n0163 বয়স : 29 লিঙ্গ : পুরুষ	ফটো উপলব্ধ	839	NGW2444800	নাম : ঝর্ণা রায় স্বামীর নাম: শ্রীকান্ত রায় বাবুর নাম : n0175 বয়স : 61 লিঙ্গ : মহিলা	ফটো উপলব্ধ	840	NGW2306256	নাম : বুশাল রায় মায়ের নাম: শিবানী রায় বাবুর নাম : 57/ন সি ডবলু বয়স : 26 লিঙ্গ : পুরুষ	ফটো উপলব্ধ

বিধানসভা নির্বাচনক্ষেত্রের নং, নাম : 17-জলপাইগুড়ি  
ভাগ নং, নাম : 1-সুভাষ উন্নয়ন পল্লী ( আংশিক)

841 নাম : শাণীমা রায় স্বামীর নাম: হরিচরণ রায় বাড়ির নং : n0089 বয়স : 59 লিঙ্গ : মহিলা	NGW2564631 ফটো উপলব্ধ	842 নাম : উদয় রায় পিতার নাম: রামব্রীজ রায় বাড়ির নং : এন0125 বয়স : 66 লিঙ্গ : পুরুষ	NGW2822575 ফটো উপলব্ধ	843 নাম : পূর্ণিমা রায় স্বামীর নাম: নরেন রায় বাড়ির নং : n0155 বয়স : 71 লিঙ্গ : মহিলা	WB/03/020/141626 ফটো উপলব্ধ
844 নাম : তরনী রায় পিতার নাম: জিতেন্দ্রনাথ রায় বাড়ির নং : n0146 বয়স : 50 লিঙ্গ : পুরুষ	WB/03/020/141793 ফটো উপলব্ধ	845 নাম : বকুল রায় স্বামীর নাম: দ্বিজেন রায় বাড়ির নং : n0191 বয়স : 67 লিঙ্গ : মহিলা	WB/03/020/141627 ফটো উপলব্ধ	846 নাম : প্রদীপকুমার রায় পিতার নাম: মদনমোহন রায় বাড়ির নং : n0159 বয়স : 48 লিঙ্গ : পুরুষ	WB/03/020/141931 ফটো উপলব্ধ
847 নাম : সনকা রায় স্বামীর নাম: বিজয় রায় বাড়ির নং : এন0344 বয়স : 51 লিঙ্গ : মহিলা	WB/03/020/165949 ফটো উপলব্ধ	848 নাম : অভিজিৎ রায় পিতার নাম: বিজয় রায় বাড়ির নং : সুভাষ উন্নয়ন পল্লী বয়স : 24 লিঙ্গ : পুরুষ	NGW2884872 ফটো উপলব্ধ	849 নাম : শকুন্তলা রায় স্বামীর নাম: তরনী রায় বাড়ির নং : n0227 বয়স : 66 লিঙ্গ : মহিলা	WB/03/020/141292 ফটো উপলব্ধ
850 নাম : বিষ্ণু রায় পিতার নাম: তরনী রায় বাড়ির নং : n0146 বয়স : 30 লিঙ্গ : মহিলা	NGW2026938 ফটো উপলব্ধ	851 নাম : পাপাই রায় পিতার নাম: প্রবীর রায় বাড়ির নং : n0105 বয়স : 30 লিঙ্গ : পুরুষ	NGW1807510 ফটো উপলব্ধ	852 নাম : সোমা রায় স্বামীর নাম: প্রবীর রায় বাড়ির নং : n0105 বয়স : 49 লিঙ্গ : মহিলা	WB/03/020/141741 ফটো উপলব্ধ
853 নাম : সমর্পিতা রায় পিতার নাম: সুবীর রায় বাড়ির নং : গভর্নমেন্ট হাউজিং ফ্ল্যাট নং 10/ই বয়স : 21 লিঙ্গ : মহিলা	NGW2857274 ফটো উপলব্ধ	854 নাম : তরুন রায় পিতার নাম: মহেশ রায় বাড়ির নং : n0099 বয়স : 34 লিঙ্গ : পুরুষ	NGW1436518 ফটো উপলব্ধ	855 নাম : সুনিলা রায় স্বামীর নাম: গজেন রায় বাড়ির নং : n0240 বয়স : 57 লিঙ্গ : মহিলা	WB/03/020/141740 ফটো উপলব্ধ
856 নাম : অরুণ চন্দ্র রায় পিতার নাম: মহেশ চন্দ্র রায় বাড়ির নং : n0239 বয়স : 42 লিঙ্গ : পুরুষ	KZC2277887 ফটো উপলব্ধ	857 নাম : গোবিন্দ রায় পিতার নাম: রামজীবন রায় বাড়ির নং : n0235 বয়স : 29 লিঙ্গ : পুরুষ	NGW1930049 ফটো উপলব্ধ	858 নাম : রঘুনাথ রায় পিতার নাম: নেপ্তুমোহন রায় বাড়ির নং : n0236 বয়স : 81 লিঙ্গ : পুরুষ	KZC2588275 ফটো উপলব্ধ
859 নাম : রতন রায় পিতার নাম: বিজয় রায় বাড়ির নং : n0236 বয়স : 32 লিঙ্গ : পুরুষ	NGW1930056 ফটো উপলব্ধ	860 নাম : বিষ্ণু রায় পিতার নাম: উদয় রায় বাড়ির নং : n0125 বয়স : 42 লিঙ্গ : পুরুষ	NGW0482851 ফটো উপলব্ধ	861 নাম : রাজকান্ত রায় পিতার নাম: বুধারু রায় বাড়ির নং : n0035 বয়স : 71 লিঙ্গ : পুরুষ	WB/03/020/141140 ফটো উপলব্ধ
862 নাম : বিশ্বকমল রায় পিতার নাম: বুধারু মোহন রায় বাড়ির নং : n0303 বয়স : 56 লিঙ্গ : পুরুষ	WB/02/013/417330 ফটো উপলব্ধ	863 নাম : সান্তনা রায় স্বামীর নাম: বিপুল রায় বাড়ির নং : n0186 বয়স : 53 লিঙ্গ : মহিলা	WB/03/020/141130 ফটো উপলব্ধ	Q 864 নাম : অর্পনা রায় স্বামীর নাম: সুমিত রায় বাড়ির নং : বয়স : 30 লিঙ্গ : মহিলা	NGW1929942 ফটো উপলব্ধ
865 নাম : গীতা রায় মায়ের নাম: সান্তনা রায় বাড়ির নং : n0186 বয়স : 36 লিঙ্গ : মহিলা	NGW1930403 ফটো উপলব্ধ	866 নাম : সন্দ্যা রায় স্বামীর নাম: উদয় রায় বাড়ির নং : n0125 বয়স : 55 লিঙ্গ : মহিলা	WB/03/020/141922 ফটো উপলব্ধ	867 নাম : কল্যাণী রায় পিতার নাম: বানেশ্বর রায় বাড়ির নং : n0203 বয়স : 35 লিঙ্গ : মহিলা	NGW1331669 ফটো উপলব্ধ
868 নাম : পূজা রায় দাস স্বামীর নাম: বাপ্পা রায় বাড়ির নং : এন0042 বয়স : 28 লিঙ্গ : মহিলা	NGW2743508 ফটো উপলব্ধ	869 নাম : হরিচরণ রায় পিতার নাম: পুষ্পেন্দ্র নাথ রায় বাড়ির নং : n0089 বয়স : 69 লিঙ্গ : পুরুষ	NGW2564649 ফটো উপলব্ধ	870 নাম : সমীর রায় পিতার নাম: কনক রায় বাড়ির নং : n0326 বয়স : 36 লিঙ্গ : পুরুষ	NGW1289495 ফটো উপলব্ধ

বিধানসভা নির্বাচনক্ষেত্রের নং, নাম : 17-জলপাইগুড়ি  
ভাগ নং, নাম : 1-সুভাষ উন্নয়ন পল্লী ( আংশিক)

871 নাম : সুমিত্রা রায় স্বামীর নাম: ধীরেন রায় বাড়ির নং : n0130 বয়স : 86 লিঙ্গ : মহিলা ফটো উপলব্ধ WB/03/020/141384	872 নাম : গীতা রায় স্বামীর নাম: তপন রায় বাড়ির নং : n0131 বয়স : 51 লিঙ্গ : মহিলা ফটো উপলব্ধ WB/03/020/141868	873 নাম : মৃদুল রায় পিতার নাম: মহাদেব রায় বাড়ির নং : এন0148 বয়স : 22 লিঙ্গ : পুরুষ ফটো উপলব্ধ NGW2793099
874 নাম : সুমিত্রা রায় পিতার নাম: ফুলেশ্বর রায় বাড়ির নং : N 0045 বয়স : 35 লিঙ্গ : মহিলা ফটো উপলব্ধ NGW1575604	875 নাম : শুভম রায় পিতার নাম: লাতিয়ে জোগেন রায় বাড়ির নং : এন0111 বয়স : 26 লিঙ্গ : পুরুষ ফটো উপলব্ধ NGW2718146	876 নাম : তপন রায় পিতার নাম: বানেশ্বর রায় বাড়ির নং : n0203 বয়স : 44 লিঙ্গ : পুরুষ ফটো উপলব্ধ KZC2277093
877 নাম : দীননাথ রায় পিতার নাম: পঞ্চানন রায় বাড়ির নং : n0236 বয়স : 30 লিঙ্গ : পুরুষ ফটো উপলব্ধ NGW1930023	878 নাম : কৃষ্ণপদ রায় মায়ের নাম: বিনদিনী রায় বাড়ির নং : n0318 বয়স : 42 লিঙ্গ : পুরুষ ফটো উপলব্ধ KZC2685642	879 নাম : শিবু রায় পিতার নাম: ভৃগু রায় বাড়ির নং : n0331 বয়স : 62 লিঙ্গ : পুরুষ ফটো উপলব্ধ WB/03/020/120620
880 নাম : মোহন রায় পিতার নাম: গুরুপদ রায় বাড়ির নং : এন0142 বয়স : 22 লিঙ্গ : পুরুষ ফটো উপলব্ধ NGW2766046	881 নাম : কনিকা রায় স্বামীর নাম: গুরুপদ রায় বাড়ির নং : n0142 বয়স : 45 লিঙ্গ : মহিলা ফটো উপলব্ধ NGW1665421	882 নাম : ভৈরব রায় মায়ের নাম: রানী বালা রায় বাড়ির নং : n000 বয়স : 25 লিঙ্গ : পুরুষ ফটো উপলব্ধ NGW2586055
883 নাম : বীনা রায় স্বামীর নাম: নরেশ রায় বাড়ির নং : n0195 বয়স : 49 লিঙ্গ : মহিলা ফটো উপলব্ধ WB/03/020/141336	884 নাম : সুমিত রায় পিতার নাম: নরেশ রায় বাড়ির নং : n0195 বয়স : 30 লিঙ্গ : পুরুষ ফটো উপলব্ধ NGW1807585	885 নাম : অমিত রায় পিতার নাম: নরেশ চন্দ্র রায় বাড়ির নং : n0195 বয়স : 31 লিঙ্গ : পুরুষ ফটো উপলব্ধ NGW1807452
886 নাম : উদয় রায় পিতার নাম: রাজকান্ত রায় বাড়ির নং : n0035 বয়স : 35 লিঙ্গ : পুরুষ ফটো উপলব্ধ NGW1331198	887 নাম : মহাদেব রায় পিতার নাম: জিতেন্দ্র নাথ রায় বাড়ির নং : n0146 বয়স : 48 লিঙ্গ : পুরুষ ফটো উপলব্ধ KZC0254268	888 নাম : শীলা রায় স্বামীর নাম: ইন্দ্রমোহন রায় বাড়ির নং : n0239 বয়স : 40 লিঙ্গ : মহিলা ফটো উপলব্ধ KZC2688844
889 নাম : গুরুপদ রায় পিতার নাম: নগেন্দ্র রায় বাড়ির নং : n0142 বয়স : 56 লিঙ্গ : পুরুষ ফটো উপলব্ধ KZC2277077	890 নাম : রবি কুমার রায় পিতার নাম: তরনী রায় বাড়ির নং : n0227 বয়স : 41 লিঙ্গ : পুরুষ ফটো উপলব্ধ KZC2688521	891 নাম : রিম্পা রায় পিতার নাম: শিবু রায় বাড়ির নং : এন0331 বয়স : 23 লিঙ্গ : মহিলা ফটো উপলব্ধ NGW2711745
892 নাম : ফুলেশ্বরী রায় স্বামীর নাম: রঘুনাথ রায় বাড়ির নং : n0237 বয়স : 66 লিঙ্গ : মহিলা ফটো উপলব্ধ KZC1297886	893 নাম : শান্ত রায় পিতার নাম: সুদাম রায় বাড়ির নং : n0156 বয়স : 31 লিঙ্গ : পুরুষ ফটো উপলব্ধ NGW1665272	894 নাম : শুভাষিতা দাস পিতার নাম: মানিক দাস বাড়ির নং : n0398 বয়স : 26 লিঙ্গ : মহিলা ফটো উপলব্ধ NGW2585859
895 নাম : জয়া রায় স্বামীর নাম: মনোরঞ্জন রায় বাড়ির নং : n0219 বয়স : 50 লিঙ্গ : মহিলা ফটো উপলব্ধ WB/03/020/141918	896 নাম : তন্ত্রা অধিকারী(রায়) স্বামীর নাম: দুলাল অধিকারী(রায়) বাড়ির নং : n0155 বয়স : 55 লিঙ্গ : মহিলা ফটো উপলব্ধ WB/03/020/030082	897 নাম : সঞ্জয় রায় পিতার নাম: গোবিন্দ রায় বাড়ির নং : n0399 বয়স : 31 লিঙ্গ : পুরুষ ফটো উপলব্ধ NGW2027043
898 নাম : মিনু রায় স্বামীর নাম: ফুলেশ্বর রায় বাড়ির নং : n0314 বয়স : 62 লিঙ্গ : মহিলা ফটো উপলব্ধ KZC0045534	899 নাম : সবিতা সরকার পোদ্দার স্বামীর নাম: সুশীল পোদ্দার বাড়ির নং : এন0170 বয়স : 24 লিঙ্গ : মহিলা ফটো উপলব্ধ NEV2447472	900 নাম : গোপাল রায় পিতার নাম: গোবিন্দ রায় বাড়ির নং : n0141 বয়স : 38 লিঙ্গ : পুরুষ ফটো উপলব্ধ NGW1289339

901	KZC2688604	WB/03/020/141266	902	WB/03/020/141266	903	KZC2688414
নাম : প্রশান্ত রায় পিতার নাম: প্রফুল্ল রায় বাড়ির নং : n0176 বয়স : 37 লিঙ্গ : পুরুষ	ফটো উপলব্ধ		নাম : সঞ্জিত রায় পিতার নাম: হরেন্দ্র নাথ রায় বাড়ির নং : n0174 বয়স : 51 লিঙ্গ : পুরুষ	ফটো উপলব্ধ	নাম : স্বপ্না দাস (রায়) স্বামীর নাম: বর্ষন দাস বাড়ির নং : n0174 বয়স : 48 লিঙ্গ : মহিলা	ফটো উপলব্ধ
904	NGW2884773	NGW0482869	905	NGW0482869	906	NGW1665298
নাম : অর্পণ রায় পিতার নাম: সঞ্জীত রায় বাড়ির নং : সুভাষ উন্নয়ন পল্লী বয়স : 21 লিঙ্গ : পুরুষ	ফটো উপলব্ধ		নাম : রাজু রায় পিতার নাম: কনক রায় বাড়ির নং : n0326 বয়স : 39 লিঙ্গ : পুরুষ	ফটো উপলব্ধ	নাম : কৌশিক রায় পিতার নাম: তপন রায় বাড়ির নং : n0094 বয়স : 32 লিঙ্গ : পুরুষ	ফটো উপলব্ধ
907	KZC2453702	Q 908	NGW1289552	909	WDB1333210	
নাম : ভারতি রায়(দাস) স্বামীর নাম: সাধন দাস বাড়ির নং : N0040 বয়স : 54 লিঙ্গ : মহিলা	ফটো উপলব্ধ	নাম : বিশ্বজিৎ রায় পিতার নাম: পরিতোষ রায় বাড়ির নং : বয়স : 39 লিঙ্গ : পুরুষ	ফটো উপলব্ধ	নাম : আমুদিনী রায়(সরকার) স্বামীর নাম: বিশ্বজিৎ রায় বাড়ির নং : n0334 বয়স : 56 লিঙ্গ : মহিলা	ফটো উপলব্ধ	
910	WB/03/020/141299	911	NGW2116671	912	NGW1665595	
নাম : রতন লামা পিতার নাম: মনিরাজ লামা বাড়ির নং : n0220 বয়স : 69 লিঙ্গ : পুরুষ	ফটো উপলব্ধ	নাম : সুসীতা লামা পিতার নাম: মনোজ লামা বাড়ির নং : n0440 বয়স : 27 লিঙ্গ : মহিলা	ফটো উপলব্ধ	নাম : সুধা লামা পিতার নাম: ছত্রবাহাদুর লামা বাড়ির নং : n0210 বয়স : 53 লিঙ্গ : মহিলা	ফটো উপলব্ধ	
913	NGW1930122	914	NGW2837094	915	NGW1235928	
নাম : টুম্পা শীল স্বামীর নাম: কার্তিক শীল বাড়ির নং : n0260 বয়স : 36 লিঙ্গ : মহিলা	ফটো উপলব্ধ	নাম : সুরজ লামা পিতার নাম: চন্দ্রবাহাদুর লামা বাড়ির নং : n0413 বয়স : 55 লিঙ্গ : পুরুষ	ফটো উপলব্ধ	নাম : রাজীব লামা পিতার নাম: রতন লামা বাড়ির নং : n0220 বয়স : 37 লিঙ্গ : পুরুষ	ফটো উপলব্ধ	
916	NGW1289560	917	NGW1333459	918	NGW2444743	
নাম : বিনোদ লামা মায়ের নাম: দেবিমায়া লামা বাড়ির নং : n0335 বয়স : 63 লিঙ্গ : পুরুষ	ফটো উপলব্ধ	নাম : অমৃত ভূটিয়া পিতার নাম: দর্জি ভূটিয়া বাড়ির নং : এন0335 বয়স : 39 লিঙ্গ : পুরুষ	ফটো উপলব্ধ	নাম : সনোজ লামা পিতার নাম: মনিরাজ লামা বাড়ির নং : N/0278 বয়স : 51 লিঙ্গ : পুরুষ	ফটো উপলব্ধ	
919	NGW1235910	920	NGW2846590	921	NGW1665603	
নাম : রাহুল লামা পিতার নাম: রতন লামা বাড়ির নং : n0220 বয়স : 36 লিঙ্গ : পুরুষ	ফটো উপলব্ধ	নাম : কম্পনা লামা স্বামীর নাম: দোরজি লামা বাড়ির নং : n0210 বয়স : 53 লিঙ্গ : মহিলা	ফটো উপলব্ধ	নাম : প্রিয়ান্কা লামা পিতার নাম: দোরজী লামা বাড়ির নং : n0210 বয়স : 31 লিঙ্গ : মহিলা	ফটো উপলব্ধ	
922	NGW1289578	923	NGW1807403	924	NGW2883460	
নাম : অর্চনা লামা স্বামীর নাম: বিনোদ লামা বাড়ির নং : n0336 বয়স : 54 লিঙ্গ : মহিলা	ফটো উপলব্ধ	নাম : কুশান লামা পিতার নাম: কিশোর লামা বাড়ির নং : n0260 বয়স : 30 লিঙ্গ : পুরুষ	ফটো উপলব্ধ	নাম : কবিতা রায় স্বামীর নাম: কুশান লামা বাড়ির নং : এন000 বয়স : 23 লিঙ্গ : মহিলা	ফটো উপলব্ধ	
925	KZC0254904	926	NGW1259092	927	NGW1809243	
নাম : ধীরাজ লামা পিতার নাম: মনিরাজ লামা বাড়ির নং : n0221 বয়স : 54 লিঙ্গ : পুরুষ	ফটো উপলব্ধ	নাম : দোরজি ভূটিয়া পিতার নাম: ছুমবে ভূটিয়া বাড়ির নং : এন0335 বয়স : 57 লিঙ্গ : পুরুষ	ফটো উপলব্ধ	নাম : নিমা দোর্জি ভূটিয়া পিতার নাম: দোর্জে ভূটিয়া বাড়ির নং : এন0335 বয়স : 33 লিঙ্গ : পুরুষ	ফটো উপলব্ধ	
928	NGW2793164	929	KZC1300672	930	WB/03/020/141600	
নাম : দোরজি লামা পিতার নাম: ছত্রবাহাদুর লামা বাড়ির নং : n0210 বয়স : 60 লিঙ্গ : পুরুষ	ফটো উপলব্ধ	নাম : মনোজ লামা পিতার নাম: মনিরাজ লামা বাড়ির নং : n0221 বয়স : 57 লিঙ্গ : পুরুষ	ফটো উপলব্ধ	নাম : মুনু লামা স্বামীর নাম: রতন লামা বাড়ির নং : n0220 বয়স : 56 লিঙ্গ : মহিলা	ফটো উপলব্ধ	

বিধানসভা নির্বাচনক্ষেত্রের নং, নাম : 17-জলপাইগুড়ি  
ভাগ নং, নাম : 1-সুভাষ উন্নয়ন পল্লী ( আংশিক)

Q 931 নাম : অরুণ লামা পিতার নাম: চন্দ্র লামা বাড়ির নং : বয়স : 48 লিঙ্গ : পুরুষ	NGW1665181	932 নাম : জুলি লামা স্বামীর নাম: সনোজ লামা বাড়ির নং : n0282 বয়স : 50 লিঙ্গ : মহিলা	NGW2444750	Q 933 নাম : মনীষা লামা পিতার নাম: বিনোদ লামা বাড়ির নং : বয়স : 30 লিঙ্গ : মহিলা	NGW1882513
934 নাম : সঞ্জীলা থাপা পিতার নাম: ভিমবাহাদুর থাপা বাড়ির নং : এন0335 বয়স : 40 লিঙ্গ : মহিলা	NGW1809789	935 নাম : সঞ্জীবা লিম্বু পিতার নাম: দেবকুমার লিম্বু বাড়ির নং : এন0092 বয়স : 28 লিঙ্গ : পুরুষ	NGW2752871	936 নাম : লক্ষ্মী লিম্বু মায়ের নাম: রীনা লিম্বু বাড়ির নং : এন0185 বয়স : 56 লিঙ্গ : মহিলা	NGW2863827
937 নাম : কৌশিলা লেপচা স্বামীর নাম: ফুরবা লেপচা বাড়ির নং : n0261 বয়স : 66 লিঙ্গ : মহিলা	WB/03/020/141529	938 নাম : হরকা লেপচা পিতার নাম: ফুরকা লেপচা বাড়ির নং : n0261 বয়স : 41 লিঙ্গ : পুরুষ	KZC2277192	939 নাম : প্রকাশ লেপচা পিতার নাম: ফুরবা লেপচা বাড়ির নং : n0261 বয়স : 37 লিঙ্গ : পুরুষ	KZC2749067
940 নাম : অভিনীতা গুরুং লেপচা স্বামীর নাম: প্রকাশ লেপচা বাড়ির নং : এন0261 বয়স : 29 লিঙ্গ : মহিলা	NGW2675429	941 নাম : দিলবাহাদুর শর্মা পিতার নাম: ছবিলাল শর্মা বাড়ির নং : n0263 বয়স : 48 লিঙ্গ : পুরুষ	KZC1341965	942 নাম : দয়াদেবী শর্মা স্বামীর নাম: ছবিলাল শর্মা বাড়ির নং : n0263 বয়স : 71 লিঙ্গ : মহিলা	WB/03/020/141156
943 নাম : মাধবী দাস (শর্মা) স্বামীর নাম: দিলবাহাদুর শর্মা বাড়ির নং : n0263 বয়স : 37 লিঙ্গ : মহিলা	KZC2749166	944 নাম : আমন শা মায়ের নাম: রাকেশ শা বাড়ির নং : n 0208 বয়স : 25 লিঙ্গ : পুরুষ	NGW2306041	Q 945 নাম : হেম শা পিতার নাম: হরিহর প্রসাদ শা বাড়ির নং : এন0482 বয়স : 73 লিঙ্গ : পুরুষ	NGW2674638
946 নাম : সুমন শা স্বামীর নাম: রাকেশ শা বাড়ির নং : n0431 বয়স : 46 লিঙ্গ : মহিলা	NGW2116598	947 নাম : প্রভাবোতী শা স্বামীর নাম: হেম শা বাড়ির নং : 2015-16 বয়স : 68 লিঙ্গ : মহিলা	NGW2674653	948 নাম : সুসিতা শীল পিতার নাম: সুশীল শীল বাড়ির নং : N0272 বয়স : 28 লিঙ্গ : মহিলা	NGW2116606
949 নাম : নবনিতা শীল পিতার নাম: নবকুমার শীল বাড়ির নং : এন0057 বয়স : 23 লিঙ্গ : মহিলা	NGW2793156	950 নাম : চন্দনা শীল স্বামীর নাম: সুশীল শীল বাড়ির নং : n0272 বয়স : 43 লিঙ্গ : মহিলা	JLG3210457	951 নাম : বাসনা শীল স্বামীর নাম: নবকুমার শীল বাড়ির নং : n0057 বয়স : 50 লিঙ্গ : মহিলা	WB/03/020/141873
952 নাম : ললিতা হাসদা ( হেমব্রম) স্বামীর নাম: রাজেন হেমব্রম বাড়ির নং : N0103 বয়স : 30 লিঙ্গ : মহিলা	INP1250505	953 নাম : আশীষ শীল পিতার নাম: পুলিন কান্তি শীল বাড়ির নং : N0103 বয়স : 51 লিঙ্গ : পুরুষ	WB/03/020/141510	954 নাম : প্রতিমা শর্মা (শীল) স্বামীর নাম: শ্রী হরেন্দ্র নাথ শীল বাড়ির নং : n0059 বয়স : 46 লিঙ্গ : মহিলা	NGW0483933
955 নাম : রত্না শীল স্বামীর নাম: সুকুমার শীল বাড়ির নং : n0057 বয়স : 51 লিঙ্গ : মহিলা	WB/03/020/141824	956 নাম : বিজয় শীল পিতার নাম: যোগেন শীল বাড়ির নং : n0058 বয়স : 48 লিঙ্গ : পুরুষ	KZC2277317	957 নাম : বাপী শীল পিতার নাম: যোগেন শীল বাড়ির নং : n0058 বয়স : 41 লিঙ্গ : পুরুষ	KZC2277358
958 নাম : শ্রীদাম শীল পিতার নাম: খগেন্দ্র নাথ শীল বাড়ির নং : n0058 বয়স : 49 লিঙ্গ : পুরুষ	NGW1533967	959 নাম : বাসী শীল পিতার নাম: শ্রীনিবাস শীল বাড়ির নং : n0077 বয়স : 66 লিঙ্গ : পুরুষ	WB/03/020/141576	960 নাম : হরেন্দ্রনাথ শীল পিতার নাম: রাজবিহারী শীল বাড়ির নং : N 0051 বয়স : 63 লিঙ্গ : পুরুষ	NGW2564664

বিধানসভা নির্বাচনক্ষেত্রের নং, নাম : 17-জলপাইগুড়ি  
ভাগ নং, নাম : 1-সুভাষ উন্নয়ন পল্লী ( আংশিক)

961 নাম : কমল শীল পিতার নাম: বিনোদ বিহারী শীল বাড়ির নং : n0154 বয়স : 60 লিঙ্গ : পুরুষ	KZC2588317 ফটো উপলব্ধ	962 নাম : ডলি শীল স্বামীর নাম: অরুণ শীল বাড়ির নং : n0209 বয়স : 65 লিঙ্গ : মহিলা	WB/03/020/141533 ফটো উপলব্ধ	963 নাম : কৃষ্ণ শীল পিতার নাম: সুবল শীল বাড়ির নং : n0057 বয়স : 53 লিঙ্গ : পুরুষ	WB/03/020/141639 ফটো উপলব্ধ
964 নাম : নারায়ণ শীল পিতার নাম: নবকুমার শীল বাড়ির নং : n0405 বয়স : 30 লিঙ্গ : পুরুষ	NGW1930197 ফটো উপলব্ধ	965 নাম : কান্তীক শীল পিতার নাম: অরুণ শীল বাড়ির নং : n0209 বয়স : 46 লিঙ্গ : পুরুষ	KZC1297787 ফটো উপলব্ধ	966 নাম : দিলীপ শীল পিতার নাম: শ্রীনিবাস শীল বাড়ির নং : n0265 বয়স : 50 লিঙ্গ : পুরুষ	WB/03/020/141496 ফটো উপলব্ধ
967 নাম : নিশিকান্ত শীল পিতার নাম: শ্রীনিবাস শীল বাড়ির নং : n0264 বয়স : 61 লিঙ্গ : পুরুষ	WB/03/020/141098 ফটো উপলব্ধ	968 নাম : ঝর্ণা শীল স্বামীর নাম: নিশিকান্ত শীল বাড়ির নং : n0264 বয়স : 54 লিঙ্গ : মহিলা	WB/03/020/141097 ফটো উপলব্ধ	969 নাম : সোমা শীল (আচার্য্য) স্বামীর নাম: বিজয় শীল বাড়ির নং : n0058 বয়স : 46 লিঙ্গ : মহিলা	KZC2277325 ফটো উপলব্ধ
970 নাম : আলোক শীল পিতার নাম: বিজয় শীল বাড়ির নং : সুভাষ উন্নয়ন পল্লী বয়স : 21 লিঙ্গ : পুরুষ	NGW2874956 ফটো উপলব্ধ	971 নাম : শঙ্কর শীল পিতার নাম: সুবল চন্দ্র শীল বাড়ির নং : n0057 বয়স : 42 লিঙ্গ : পুরুষ	KZC2277242 ফটো উপলব্ধ	972 নাম : মঞ্জুরানী শীল স্বামীর নাম: কৃষ্ণ শীল বাড়ির নং : n0057 বয়স : 47 লিঙ্গ : মহিলা	KZC2277234 ফটো উপলব্ধ
973 নাম : গৌরী শীল স্বামীর নাম: বাসী শীল বাড়ির নং : n0077 বয়স : 56 লিঙ্গ : মহিলা	WB/03/020/141261 ফটো উপলব্ধ	974 নাম : শিপ্রা শীল পিতার নাম: নিশিকান্ত শীল বাড়ির নং : n0264 বয়স : 31 লিঙ্গ : মহিলা	NGW1930163 ফটো উপলব্ধ	975 নাম : কানাই শীল পিতার নাম: শ্রীনিবাস শীল বাড়ির নং : n0265 বয়স : 53 লিঙ্গ : পুরুষ	NGW2445450 ফটো উপলব্ধ
976 নাম : অরবিন্দ শীল পিতার নাম: অরুণ শীল বাড়ির নং : n0209 বয়স : 49 লিঙ্গ : পুরুষ	WB/03/020/141124 ফটো উপলব্ধ	977 নাম : বংশী শীল পিতার নাম: শ্রীনিবাস শীল বাড়ির নং : n0077 বয়স : 60 লিঙ্গ : পুরুষ	NGW2445195 ফটো উপলব্ধ	978 নাম : বাপ্পা শীল পিতার নাম: বাশীনাথ শীল বাড়ির নং : এন0077 বয়স : 36 লিঙ্গ : পুরুষ	NGW1235936 ফটো উপলব্ধ
979 নাম : রাজু বর্মন পিতার নাম: হরিশংকর বর্মন বাড়ির নং : এন0311 বয়স : 28 লিঙ্গ : পুরুষ	NEV2385276 ফটো উপলব্ধ	980 নাম : নব কুমার শীল পিতার নাম: সুবল চন্দ্র শীল বাড়ির নং : n0057 বয়স : 55 লিঙ্গ : পুরুষ	NGW2445476 ফটো উপলব্ধ	981 নাম : রুমা শীল স্বামীর নাম: দিলীপ শীল বাড়ির নং : n0265 বয়স : 39 লিঙ্গ : মহিলা	TSX1129063 ফটো উপলব্ধ
982 নাম : কাজলী বর্মন পিতার নাম: ফতীন্দ্র চন্দ্র বর্মন বাড়ির নং : n0209 বয়স : 43 লিঙ্গ : মহিলা	KZC2277226 ফটো উপলব্ধ	983 নাম : শম্পা শীল পিতার নাম: অরুণ শীল বাড়ির নং : n0209 বয়স : 41 লিঙ্গ : মহিলা	KZC2277218 ফটো উপলব্ধ	984 নাম : পার্বতী শীল স্বামীর নাম: বংশী শীল বাড়ির নং : n0077 বয়স : 53 লিঙ্গ : মহিলা	WB/03/020/141262 ফটো উপলব্ধ
985 নাম : সুকুমার শীল পিতার নাম: সুবল শীল বাড়ির নং : n0057 বয়স : 59 লিঙ্গ : পুরুষ	WB/03/020/141872 ফটো উপলব্ধ	986 নাম : অরুণ শীল পিতার নাম: সুকুমার শীল বাড়ির নং : সুভাষ উন্নয়ন পল্লী বয়স : 21 লিঙ্গ : পুরুষ	NGW2894228 ফটো উপলব্ধ	Q 987 নাম : লিপি শীল দাস স্বামীর নাম: কমল শীল বাড়ির নং : এন0032 বয়স : 45 লিঙ্গ : মহিলা	NGW2713550 ফটো উপলব্ধ
988 নাম : রেখা শীল দাস পিতার নাম: বাপি শীল বাড়ির নং : n0325 বয়স : 39 লিঙ্গ : মহিলা	KZC2748903 ফটো উপলব্ধ	989 নাম : চম্পা রায়(দাস) স্বামীর নাম: প্রদীপ কুমার রায় বাড়ির নং : n0025 বয়স : 41 লিঙ্গ : মহিলা	NGW1331172 ফটো উপলব্ধ	990 নাম : খুকু সুব্রধর স্বামীর নাম: গীরেন সুব্রধর বাড়ির নং : n0025 বয়স : 52 লিঙ্গ : মহিলা	WB/03/019/348044 ফটো উপলব্ধ

বিধানসভা নির্বাচনক্ষেত্রের নং, নাম : 17-জলপাইগুড়ি  
ভাগ নং, নাম : 1-সুভাষ উন্নয়ন পল্লী ( আংশিক)

991	NGW1289206	ফটো উপলব্ধ	992	NGW1436559	ফটো উপলব্ধ	993	WB/03/020/141689	ফটো উপলব্ধ
নাম : গীরেন সূত্রধর পিতার নাম: দীনেশ সূত্রধর বাড়ির নং : n0025 বয়স : 59 লিঙ্গ : পুরুষ			নাম : দীপঙ্কর পাল পিতার নাম: মানিক পাল বাড়ির নং : n0025 বয়স : 33 লিঙ্গ : পুরুষ			নাম : মালতী সূত্রধর স্বামীর নাম: রবি সূত্রধর বাড়ির নং : n0143 বয়স : 66 লিঙ্গ : মহিলা		
994	NGW1930015	ফটো উপলব্ধ	995	WB/03/020/141213	ফটো উপলব্ধ	996	WB/03/020/141214	ফটো উপলব্ধ
নাম : সঞ্জয় সূত্রধর পিতার নাম: বাপী সূত্রধর বাড়ির নং : n0043 বয়স : 29 লিঙ্গ : পুরুষ			নাম : কনিকা সূত্রধর স্বামীর নাম: বাপী সূত্রধর বাড়ির নং : n0043 বয়স : 51 লিঙ্গ : মহিলা			নাম : তুলসী সূত্রধর স্বামীর নাম: শ্রীদাম সূত্রধর বাড়ির নং : n0043 বয়স : 70 লিঙ্গ : মহিলা		
997	KZC2277994	ফটো উপলব্ধ	998	WB/03/020/141876	ফটো উপলব্ধ	999	NGW1289321	ফটো উপলব্ধ
নাম : হারাধন সূত্রধর পিতার নাম: রবি সূত্রধর বাড়ির নং : n0143 বয়স : 47 লিঙ্গ : পুরুষ			নাম : অলোকা সূত্রধর স্বামীর নাম: পরেশ সূত্রধর বাড়ির নং : n0150 বয়স : 66 লিঙ্গ : মহিলা			নাম : চৈতালী সূত্রধর পিতার নাম: শ্যামল সূত্রধর বাড়ির নং : n0132 বয়স : 39 লিঙ্গ : মহিলা		
1000	NGW1533983	ফটো উপলব্ধ	1001	KZC2278000	ফটো উপলব্ধ	1002	TTV1918853	ফটো উপলব্ধ
নাম : বিপ্লব সূত্রধর পিতার নাম: বাপী সূত্রধর বাড়ির নং : n0043 বয়স : 33 লিঙ্গ : পুরুষ			নাম : নারায়ন সূত্রধর পিতার নাম: শ্যামল সূত্রধর বাড়ির নং : n0132 বয়স : 41 লিঙ্গ : পুরুষ			নাম : কবিতা সূত্রধর কর্মকার স্বামীর নাম: হারাধন সূত্রধর বাড়ির নং : এন0143 বয়স : 29 লিঙ্গ : মহিলা		
1003	NGW1289354	ফটো উপলব্ধ	Q 1004	NGW1930460	ফটো উপলব্ধ	1005	KZC2749075	ফটো উপলব্ধ
নাম : বিক্রম সূত্রধর পিতার নাম: পরেশ সূত্রধর বাড়ির নং : n0150 বয়স : 38 লিঙ্গ : পুরুষ			নাম : নিরঞ্জন মন্ডল পিতার নাম: শঙ্কর মন্ডল বাড়ির নং : বয়স : 41 লিঙ্গ : পুরুষ			নাম : পম্পা সূত্রধর স্বামীর নাম: দেবশীষ সূত্রধর বাড়ির নং : n0167 বয়স : 38 লিঙ্গ : মহিলা		
1006	NGW2444784	ফটো উপলব্ধ	1007	WB/03/020/141026	ফটো উপলব্ধ	1008	NGW2444792	ফটো উপলব্ধ
নাম : দুর্গা সূত্রধর স্বামীর নাম: মনি সূত্রধর বাড়ির নং : n0167 বয়স : 56 লিঙ্গ : মহিলা			নাম : শ্যামল সূত্রধর পিতার নাম: গনেশচন্দ্র সূত্রধর বাড়ির নং : n0132 বয়স : 61 লিঙ্গ : পুরুষ			নাম : মণি সূত্রধর পিতার নাম: কিষ্টমোহন সূত্রধর বাড়ির নং : n0167 বয়স : 63 লিঙ্গ : পুরুষ		
1009	WB/03/020/141729	ফটো উপলব্ধ	1010	KZC2278018	ফটো উপলব্ধ	1011	NGW2586071	ফটো উপলব্ধ
নাম : মিনু সূত্রধর স্বামীর নাম: শ্যামল সূত্রধর বাড়ির নং : n0132 বয়স : 59 লিঙ্গ : মহিলা			নাম : দেবশীষ সূত্রধর পিতার নাম: মনি সূত্রধর বাড়ির নং : n0167 বয়স : 41 লিঙ্গ : পুরুষ			নাম : সুব্রত সূত্রধর পিতার নাম: গীরেন সূত্রধর বাড়ির নং : n000 বয়স : 27 লিঙ্গ : পুরুষ		
1012	NGW2793065	ফটো উপলব্ধ	1013	NGW1665439	ফটো উপলব্ধ	1014	NGW1331727	ফটো উপলব্ধ
নাম : শিলা বালা সূত্রধর স্বামীর নাম: বিক্রম সূত্রধর বাড়ির নং : এন0150 বয়স : 28 লিঙ্গ : মহিলা			নাম : শিপ্রা সূত্রধর পিতার নাম: পরেশ সূত্রধর বাড়ির নং : n0150 বয়স : 39 লিঙ্গ : মহিলা			নাম : প্রীতম সরকার পিতার নাম: গৌতম সরকার বাড়ির নং : n0230 বয়স : 35 লিঙ্গ : পুরুষ		
1015	WB/03/020/141945	ফটো উপলব্ধ	1016	WB/03/020/264255	ফটো উপলব্ধ	1017	KZC2588572	ফটো উপলব্ধ
নাম : রীনা সরকার স্বামীর নাম: মাখন সরকার বাড়ির নং : n0244 বয়স : 57 লিঙ্গ : মহিলা			নাম : শুকলাল সরকার পিতার নাম: অনিল সরকার বাড়ির নং : n0300 বয়স : 55 লিঙ্গ : পুরুষ			নাম : বাসন্তী সরকার পিতার নাম: প্রফুল্ল সরকার বাড়ির নং : n0032 বয়স : 40 লিঙ্গ : মহিলা		
1018	WB/03/020/141760	ফটো উপলব্ধ	1019	NGW2444966	ফটো উপলব্ধ	1020	NGW1665413	ফটো উপলব্ধ
নাম : লক্ষী সরকার স্বামীর নাম: প্রফুল্ল সরকার বাড়ির নং : n0032 বয়স : 78 লিঙ্গ : মহিলা			নাম : সুচিত্রা সরকার স্বামীর নাম: পরেশ সরকার বাড়ির নং : n0051 বয়স : 58 লিঙ্গ : মহিলা			নাম : গোপাল সরকার পিতার নাম: পঞ্চানন সরকার বাড়ির নং : n0051 বয়স : 51 লিঙ্গ : পুরুষ		

বিধানসভা নির্বাচনক্ষেত্রের নং, নাম : 17-জলপাইগুড়ি  
ভাগ নং, নাম : 1-সুভাষ উন্নয়ন পল্লী ( আংশিক)

1021 নাম : সীতা সরকার স্বামীর নাম: মাখন সরকার বাড়ির নং : n0075 বয়স : 56 লিঙ্গ : মহিলা	WB/03/020/141368	1022 নাম : চন্দন সরকার পিতার নাম: হরিদাস সরকার বাড়ির নং : n0102 বয়স : 47 লিঙ্গ : পুরুষ	KZC2688729	1023 নাম : ধামী সরকার স্বামীর নাম: হরিপদ সরকার বাড়ির নং : n0100 বয়স : 54 লিঙ্গ : মহিলা	WB/03/020/141220
1024 নাম : রিয়া সরকার পিতার নাম: নকুল সরকার বাড়ির নং : n0090 বয়স : 31 লিঙ্গ : মহিলা	NGW1930148	1025 নাম : রিম্পা সরকার পিতার নাম: হরিপদ সরকার বাড়ির নং : n0100 বয়স : 30 লিঙ্গ : মহিলা	NGW1930155	1026 নাম : মন্দিরা সরকার পিতার নাম: সুভাষ সরকার বাড়ির নং : এন0112 বয়স : 23 লিঙ্গ : মহিলা	NGW2675304
1027 নাম : কৃষ্ণা রানী সরকার স্বামীর নাম: বিশ্বজিৎ সরকার বাড়ির নং : n0112 বয়স : 38 লিঙ্গ : মহিলা	NGW1743772	1028 নাম : সুভাষ সরকার পিতার নাম: রাজেন্দ্র সরকার বাড়ির নং : n0112 বয়স : 53 লিঙ্গ : পুরুষ	NGW1436336	1029 নাম : বিশ্বজিৎ সরকার পিতার নাম: নিত্যানন্দ সরকার বাড়ির নং : n0113 বয়স : 36 লিঙ্গ : পুরুষ	NGW0484410
1030 নাম : মিনতী সরকার স্বামীর নাম: রমানি সরকার বাড়ির নং : n0162 বয়স : 59 লিঙ্গ : মহিলা	KZC0255414	1031 নাম : সাবিত্রী বিশ্বাস পিতার নাম: বিমল বিশ্বাস বাড়ির নং : N0149 বয়স : 43 লিঙ্গ : মহিলা	USV1344373	1032 নাম : রুমা সরকার পিতার নাম: প্রফুল্ল সরকার বাড়ির নং : n0102 বয়স : 29 লিঙ্গ : মহিলা	NGW1929926
1033 নাম : প্রবীর সরকার পিতার নাম: ধীরেন সরকার বাড়ির নং : n0065 বয়স : 31 লিঙ্গ : পুরুষ	NGW1882505	1034 নাম : সুশীল সরকার পিতার নাম: গধাধর সরকার বাড়ির নং : n0162 বয়স : 66 লিঙ্গ : পুরুষ	NGW2445229	1035 নাম : পিন্টু সরকার পিতার নাম: সুশীল সরকার বাড়ির নং : n0162 বয়স : 39 লিঙ্গ : পুরুষ	NGW1289396
1036 নাম : রাজু নায়ক পিতার নাম: মহাদেব নায়ক বাড়ির নং : n0192 বয়স : 49 লিঙ্গ : পুরুষ	NGW1258987	1037 নাম : অসীম কুমার সরকার পিতার নাম: আশুতোষ সরকার বাড়ির নং : n0212 বয়স : 51 লিঙ্গ : পুরুষ	NGW2874816	1038 নাম : নিত্যানন্দ সরকার পিতার নাম: শম্ভু সরকার বাড়ির নং : n0113 বয়স : 71 লিঙ্গ : পুরুষ	WB/03/020/141475
1039 নাম : তনুশ্রী নায়ক পিতার নাম: রাজু নায়ক বাড়ির নং : এন0192 বয়স : 21 লিঙ্গ : মহিলা	NGW2793131	1040 নাম : সাধন সরকার পিতার নাম: শ্যামচরন সরকার বাড়ির নং : n0018 বয়স : 61 লিঙ্গ : পুরুষ	WB/03/020/141185	1041 নাম : দীপক সরকার পিতার নাম: সাধন সরকার বাড়ির নং : n0018 বয়স : 33 লিঙ্গ : পুরুষ	NGW1929967
1042 নাম : সুস্মিতা সরকার পিতার নাম: শুকলাল সরকার বাড়ির নং : n0457 বয়স : 27 লিঙ্গ : মহিলা	NGW2165090	1043 নাম : খুকু সরকার পিতার নাম: ধীরেন সরকার বাড়ির নং : n0065 বয়স : 57 লিঙ্গ : মহিলা	WB/03/020/141941	1044 নাম : কুনাল সরকার পিতার নাম: নকুল সরকার বাড়ির নং : n0090 বয়স : 28 লিঙ্গ : পুরুষ	NGW2230498
1045 নাম : প্রীতিলতা সরকার পিতার নাম: কেশব চন্দ্র সরকার বাড়ির নং : এন0017 বয়স : 29 লিঙ্গ : মহিলা	NGW2239994	1046 নাম : রিংকি সরকার পিতার নাম: নারায়ন সরকার বাড়ির নং : এন0301 বয়স : 28 লিঙ্গ : মহিলা	NGW2304780	1047 নাম : কনিকা সরকার স্বামীর নাম: প্রদীপ সরকার বাড়ির নং : n0032 বয়স : 38 লিঙ্গ : মহিলা	NGW1665587
1048 নাম : রঞ্জিত সরকার পিতার নাম: দিনেশ চন্দ্র সরকার বাড়ির নং : n0019 বয়স : 48 লিঙ্গ : পুরুষ	KZC2277408	1049 নাম : রিংকি সরকার পিতার নাম: নরেশ সরকার বাড়ির নং : n0032 বয়স : 35 লিঙ্গ : মহিলা	NGW1436591	1050 নাম : বিশ্বজিৎ সরকার পিতার নাম: বারনী কান্ত সরকার বাড়ির নং : n0323 বয়স : 49 লিঙ্গ : পুরুষ	NGW1882547

বিধানসভা নির্বাচনক্ষেত্রের নং, নাম : 17-জলপাইগুড়ি  
ভাগ নং, নাম : 1-সুভাষ উন্নয়ন পল্লী ( আংশিক)

1051 নাম : বাপি সরকার পিতার নাম: নকুল সরকার বাড়ির নং : n0090 বয়স : 34 লিঙ্গ : পুরুষ	NGW1331354 ফটো উপলব্ধ	1052 নাম : মল্লিকা সরকার স্বামীর নাম: নকুল সরকার বাড়ির নং : n0090 বয়স : 56 লিঙ্গ : মহিলা	WB/03/020/141041 ফটো উপলব্ধ	1053 নাম : রাজু সরকার পিতার নাম: প্রদীপ সরকার বাড়ির নং : n0075 বয়স : 33 লিঙ্গ : পুরুষ	NGW1665223 ফটো উপলব্ধ
1054 নাম : অভিজিৎ সরকার পিতার নাম: গোপাল সরকার বাড়ির নং : এন0051 বয়স : 26 লিঙ্গ : পুরুষ	NGW2246999 ফটো উপলব্ধ	Q 1055 নাম : সত্যজিৎ সরকার মায়ের নাম: মায়ী সরকার বাড়ির নং : বয়স : 46 লিঙ্গ : পুরুষ	NGW1930486 ফটো উপলব্ধ	1056 নাম : সুবীর সরকার পিতার নাম: শুকলাল সরকার বাড়ির নং : n0454 বয়স : 28 লিঙ্গ : পুরুষ	NGW2165066 ফটো উপলব্ধ
Q 1057 নাম : প্রমিত দাস পিতার নাম: লালু শঙ্কর দাস বাড়ির নং : কোরোক অজ বটিয়োন জুবেনাইল হোম বয়স : 23 লিঙ্গ : পুরুষ	NGW2835106 ফটো উপলব্ধ	1058 নাম : সুবীর সরকার পিতার নাম: গোপাল সরকার বাড়ির নং : N0051 বয়স : 24 লিঙ্গ : পুরুষ	NGW2585826 ফটো উপলব্ধ	1059 নাম : অনুপমা সরকার পিতার নাম: প্রফুল্ল সরকার বাড়ির নং : n0444 বয়স : 27 লিঙ্গ : মহিলা	NGW2164960 ফটো উপলব্ধ
1060 নাম : রুমকি হালদার সরকার স্বামীর নাম: সুবীর সরকার বাড়ির নং : এন0454 বয়স : 25 লিঙ্গ : মহিলা	NGW2793040 ফটো উপলব্ধ	1061 নাম : রতন সরকার পিতার নাম: ননী সরকার বাড়ির নং : n0091 বয়স : 60 লিঙ্গ : পুরুষ	NGW2530053 ফটো উপলব্ধ	1062 নাম : রেনু সরকার স্বামীর নাম: দীনেশ সরকার বাড়ির নং : n0019 বয়স : 71 লিঙ্গ : মহিলা	KZC2277390 ফটো উপলব্ধ
1063 নাম : নকুল সরকার পিতার নাম: অশ্বিনী সরকার বাড়ির নং : n0149 বয়স : 56 লিঙ্গ : পুরুষ	KZC0250878 ফটো উপলব্ধ	1064 নাম : মীনা সরকার স্বামীর নাম: প্রফুল্ল সরকার বাড়ির নং : n0102 বয়স : 64 লিঙ্গ : মহিলা	WB/03/020/141085 ফটো উপলব্ধ	1065 নাম : সবিতা সরকার স্বামীর নাম: ননীগোপাল সরকার বাড়ির নং : n0112 বয়স : 64 লিঙ্গ : মহিলা	WB/03/020/141348 ফটো উপলব্ধ
1066 নাম : তুষ্টা সরকার পিতার নাম: পরেশ সরকার বাড়ির নং : n0051 বয়স : 42 লিঙ্গ : পুরুষ	KZC2748937 ফটো উপলব্ধ	1067 নাম : প্রদীপ সরকার পিতার নাম: প্রফুল্ল সরকার বাড়ির নং : n0032 বয়স : 59 লিঙ্গ : পুরুষ	WB/03/020/141631 ফটো উপলব্ধ	1068 নাম : তাপস মল্লিক পিতার নাম: বীরেন্দ্র বিজয় মল্লিক বাড়ির নং : এন0065 বয়স : 42 লিঙ্গ : পুরুষ	KZC2588440 ফটো উপলব্ধ
1069 নাম : পূজা সরকার শীল স্বামীর নাম: বাপ্পা শীল বাড়ির নং : না বয়স : 27 লিঙ্গ : মহিলা	UNF1894443 ফটো উপলব্ধ	1070 নাম : প্রিয়ঙ্কা সরকার পিতার নাম: গৌতম সরকার বাড়ির নং : n0230 বয়স : 39 লিঙ্গ : মহিলা	KZC2685683 ফটো উপলব্ধ	1071 নাম : হরিপদ সরকার পিতার নাম: পাগালী সরকার বাড়ির নং : n0100 বয়স : 63 লিঙ্গ : পুরুষ	NGW2445377 ফটো উপলব্ধ
1072 নাম : কার্তিক সরকার পিতার নাম: দীনেশ সরকার বাড়ির নং : n0019 বয়স : 49 লিঙ্গ : পুরুষ	WB/03/020/141268 ফটো উপলব্ধ	1073 নাম : হরিদাস সরকার পিতার নাম: হরকমল সরকার বাড়ির নং : n0102 বয়স : 76 লিঙ্গ : পুরুষ	NGW0484501 ফটো উপলব্ধ	1074 নাম : প্রবীর বর্ধন পিতার নাম: পরেশ চ. বর্ধন বাড়ির নং : এন0212 বয়স : 38 লিঙ্গ : পুরুষ	SKW1302397 ফটো উপলব্ধ
1075 নাম : আশীষ সরকার পিতার নাম: প্রফুল্ল সরকার বাড়ির নং : n0102 বয়স : 36 লিঙ্গ : পুরুষ	NGW1331396 ফটো উপলব্ধ	1076 নাম : অনীতা সরকার স্বামীর নাম: সুশীল সরকার বাড়ির নং : n0162 বয়স : 56 লিঙ্গ : মহিলা	NGW2445237 ফটো উপলব্ধ	1077 নাম : দুলাল সরকার পিতার নাম: হরকমল সরকার বাড়ির নং : n0102 বয়স : 61 লিঙ্গ : পুরুষ	WB/03/020/141636 ফটো উপলব্ধ
1078 নাম : সমীর সরকার পিতার নাম: হরকমল সরকার বাড়ির নং : n0102 বয়স : 56 লিঙ্গ : পুরুষ	KZC2588390 ফটো উপলব্ধ	1079 নাম : সুমীতা সাহা স্বামীর নাম: রামকৃষ্ণ সাহা বাড়ির নং : n0113 বয়স : 56 লিঙ্গ : মহিলা	KZC2688737 ফটো উপলব্ধ	1080 নাম : চিনু সরকার স্বামীর নাম: নিত্যানন্দ সরকার বাড়ির নং : n0114 বয়স : 71 লিঙ্গ : মহিলা	NGW2445161 ফটো উপলব্ধ

বিধানসভা নির্বাচনক্ষেত্রের নং, নাম : 17-জলপাইগুড়ি  
ভাগ নং, নাম : 1-সুভাষ উন্নয়ন পল্লী ( আংশিক)

1081	NGW2619963	1082	KZC2749182	1083	NGW2444883
নাম : কামনা সরকার স্বামীর নাম: পৌতম সরকার বাড়ির নং : n0230 বয়স : 58 লিঙ্গ : মহিলা	ফটো উপলব্ধ	নাম : মানিক সরকার পিতার নাম: মাখন সরকার বাড়ির নং : n0244 বয়স : 38 লিঙ্গ : পুরুষ	ফটো উপলব্ধ	নাম : পৌতম সরকার পিতার নাম: অরুণ চন্দ্র সরকার বাড়ির নং : n0230 বয়স : 62 লিঙ্গ : পুরুষ	ফটো উপলব্ধ
1084	NGW1331768	1085	NGW1436732	1086	WB/03/020/141387
নাম : বুদ্ধদেব সরকার পিতার নাম: মাখন সরকার বাড়ির নং : n0244 বয়স : 36 লিঙ্গ : পুরুষ	ফটো উপলব্ধ	নাম : নারায়ন সরকার পিতার নাম: উপেন্দ্র সরকার বাড়ির নং : n0301 বয়স : 59 লিঙ্গ : পুরুষ	ফটো উপলব্ধ	নাম : প্রদীপ সরকার পিতার নাম: মাখন সরকার বাড়ির নং : n0075 বয়স : 61 লিঙ্গ : পুরুষ	ফটো উপলব্ধ
1087	KZC2275915	1088	KZC2688679	1089	NGW2444818
নাম : রেশমী সরকার পিতার নাম: মলয় কান্তি সরকার বাড়ির নং : N0409 বয়স : 43 লিঙ্গ : মহিলা	ফটো উপলব্ধ	নাম : শিবু সরকার পিতার নাম: প্রহ্লাদ সরকার বাড়ির নং : n0192 বয়স : 43 লিঙ্গ : পুরুষ	ফটো উপলব্ধ	নাম : ললিতা সরকার স্বামীর নাম: রতন সরকার বাড়ির নং : n0091 বয়স : 55 লিঙ্গ : মহিলা	ফটো উপলব্ধ
1090	NGW1807254	1091	NGW2271336	1092	WB/03/020/141210
নাম : মৌমিতা সরকার(মন্ডল) স্বামীর নাম: বাপি সরকার বাড়ির নং : n0090 বয়স : 32 লিঙ্গ : মহিলা	ফটো উপলব্ধ	নাম : লতিকা সরকার বাড়ই স্বামীর নাম: রামপ্রসাদ সরকার বাড়ির নং : এন0091 বয়স : 32 লিঙ্গ : মহিলা	ফটো উপলব্ধ	নাম : মায়ী সরকার স্বামীর নাম: সাধন সরকার বাড়ির নং : n0018 বয়স : 55 লিঙ্গ : মহিলা	ফটো উপলব্ধ
1093	NGW1929991	1094	NGW1331164	1095	NGW1331834
নাম : বিশ্বনাথ সরকার পিতার নাম: সন্দীপ সরকার বাড়ির নং : n0032 বয়স : 29 লিঙ্গ : পুরুষ	ফটো উপলব্ধ	নাম : বাপ্পা সরকার পিতার নাম: কেশব চন্দ্র সরকার বাড়ির নং : n0017 বয়স : 38 লিঙ্গ : পুরুষ	ফটো উপলব্ধ	নাম : অনিমা সরকার স্বামীর নাম: কমল সরকার বাড়ির নং : n0338 বয়স : 71 লিঙ্গ : মহিলা	ফটো উপলব্ধ
1096	NGW2711729	1097	KZC2277432	1098	NGW0484576
নাম : আশীষ সরকার পিতার নাম: অসীম সরকার বাড়ির নং : এন0212 বয়স : 23 লিঙ্গ : পুরুষ	ফটো উপলব্ধ	নাম : সনাতন সরকার পিতার নাম: প্রফুল্ল সরকার বাড়ির নং : n0032 বয়স : 56 লিঙ্গ : পুরুষ	ফটো উপলব্ধ	নাম : বুঝা নায়ক স্বামীর নাম: রাজু নায়ক বাড়ির নং : n0192 বয়স : 45 লিঙ্গ : মহিলা	ফটো উপলব্ধ
1099	KZC0255489	1100	KZC2277911	1101	WB/03/019/378309
নাম : ননীগোপাল সরকার পিতার নাম: সতীশ সরকার বাড়ির নং : n0112 বয়স : 73 লিঙ্গ : পুরুষ	ফটো উপলব্ধ	নাম : সঞ্জীব সরকার পিতার নাম: ননীগোপাল সরকার বাড়ির নং : n0112 বয়স : 44 লিঙ্গ : পুরুষ	ফটো উপলব্ধ	নাম : কেশব চন্দ্র সরকার পিতার নাম: মনমোহন সরকার বাড়ির নং : n0017 বয়স : 70 লিঙ্গ : পুরুষ	ফটো উপলব্ধ
1102	NGW2027092	1103	KZC2506327	1104	KZC2748846
নাম : রাজা সরকার মায়ের নাম: মিনতি সরকার বাড়ির নং : n0162 বয়স : 28 লিঙ্গ : পুরুষ	ফটো উপলব্ধ	নাম : শঙ্কা সরকার স্বামীর নাম: অসীম কুমার সরকার বাড়ির নং : n0212 বয়স : 46 লিঙ্গ : মহিলা	ফটো উপলব্ধ	নাম : রুপা সরকার মায়ের নাম: মায়ী সরকার বাড়ির নং : n0322 বয়স : 48 লিঙ্গ : মহিলা	ফটো উপলব্ধ
1105	KZC2797108	1106	NGW1289487	1107	NGW1930320
নাম : মায়ী সরকার স্বামীর নাম: বারুনী কান্ত সরকার বাড়ির নং : n0323 বয়স : 63 লিঙ্গ : মহিলা	ফটো উপলব্ধ	নাম : টুঙ্গা সরকার পিতার নাম: বারুনীকান্ত সরকার বাড়ির নং : n0323 বয়স : 44 লিঙ্গ : মহিলা	ফটো উপলব্ধ	নাম : মাম্পি সরকার স্বামীর নাম: দিলীপ সরকার বাড়ির নং : n0162 বয়স : 35 লিঙ্গ : মহিলা	ফটো উপলব্ধ
1108	NGW1930171	1109	KZC1341346	1110	WB/03/020/132314
নাম : রেখা সরকার পিতার নাম: দিলীপ সরকার বাড়ির নং : n0019 বয়স : 32 লিঙ্গ : মহিলা	ফটো উপলব্ধ	নাম : জ্যোৎস্নেন্দু সরকার পিতার নাম: মলয় কান্তি সরকার বাড়ির নং : N0408 বয়স : 47 লিঙ্গ : পুরুষ	ফটো উপলব্ধ	নাম : বনানী সরকার স্বামীর নাম: মলয় কান্তি সরকার বাড়ির নং : n0420 বয়স : 69 লিঙ্গ : মহিলা	ফটো উপলব্ধ

1111	KZC2277382	নাম : দিলীপ সরকার পিতার নাম: সুশীল সরকার বাড়ির নং : n0162 বয়স : 43 লিঙ্গ : পুরুষ	ফটো উপলব্ধ	1112	NGW1248814	নাম : হরিকিশোর শর্মা পিতার নাম: সহদেব শর্মা বাড়ির নং : এন0017 বয়স : 35 লিঙ্গ : পুরুষ	ফটো উপলব্ধ	1113	NGW1331248	নাম : গয়াদাসী সরকার স্বামীর নাম: গোপাল সরকার বাড়ির নং : n0051 বয়স : 47 লিঙ্গ : মহিলা	ফটো উপলব্ধ
1114	KZC2277937	নাম : ইন্দ্রজীৎ সরকার পিতার নাম: নিত্যানন্দ সরকার বাড়ির নং : n0113 বয়স : 42 লিঙ্গ : পুরুষ	ফটো উপলব্ধ	1115	NGW1807320	নাম : বিনা সরকার পিতার নাম: নিত্যানন্দ সরকার বাড়ির নং : n0114 বয়স : 48 লিঙ্গ : মহিলা	ফটো উপলব্ধ	1116	NGW2193860	নাম : সাগরিকা সরকার পিতার নাম: অসীম কুমার সরকার বাড়ির নং : n0212 বয়স : 26 লিঙ্গ : মহিলা	ফটো উপলব্ধ
1117	KZC2277424	নাম : বিশ্বজিৎ সরকার পিতার নাম: ননীগোপাল সরকার বাড়ির নং : n0112 বয়স : 48 লিঙ্গ : পুরুষ	ফটো উপলব্ধ	1118	WB/03/019/378326	নাম : নমিতা সরকার স্বামীর নাম: কেশবচন্দ্র সরকার বাড়ির নং : n0017 বয়স : 58 লিঙ্গ : মহিলা	ফটো উপলব্ধ	1119	KZC2209492	নাম : গুড্ডু সা পিতার নাম: রবি সা বাড়ির নং : n0346 বয়স : 44 লিঙ্গ : পুরুষ	ফটো উপলব্ধ
1120	NGW2682482	নাম : রবি সা পিতার নাম: হরিহর প্রসাদ সা বাড়ির নং : n0350 বয়স : 63 লিঙ্গ : পুরুষ	ফটো উপলব্ধ	1121	KZC1389089	নাম : সুজিত সা পিতার নাম: রবি সা বাড়ির নং : n0351 বয়স : 44 লিঙ্গ : পুরুষ	ফটো উপলব্ধ	1122	NGW2670263	নাম : কলাবতী সা স্বামীর নাম: রবি সা বাড়ির নং : n0349 বয়স : 60 লিঙ্গ : মহিলা	ফটো উপলব্ধ
1123	NGW1234467	নাম : কমল সা পিতার নাম: রবি সা বাড়ির নং : n0347 বয়স : 40 লিঙ্গ : পুরুষ	ফটো উপলব্ধ	1124	GLQ3303997	নাম : সুশীলা সা স্বামীর নাম: গুড্ডু সা বাড়ির নং : n0348 বয়স : 45 লিঙ্গ : মহিলা	ফটো উপলব্ধ	1125	NTL1485101	নাম : গনিতা শা স্বামীর নাম: কমল শা বাড়ির নং : এন0347 বয়স : 30 লিঙ্গ : মহিলা	ফটো উপলব্ধ
1126	NGW1336387	নাম : রাখী সাহ স্বামীর নাম: মোহন সাহ বাড়ির নং : N 0473 বয়স : 36 লিঙ্গ : মহিলা	ফটো উপলব্ধ	1127	NGW1331826	নাম : মোহন সাহ পিতার নাম: মুনিলাল সাহ বাড়ির নং : n 0473 বয়স : 48 লিঙ্গ : পুরুষ	ফটো উপলব্ধ	1128	WB/03/020/141494	নাম : প্রবীর সাহা পিতার নাম: সন্তোষ সাহা বাড়ির নং : n0011 বয়স : 52 লিঙ্গ : পুরুষ	ফটো উপলব্ধ
1129	WB/03/020/141718	নাম : রাজারাম সাহা পিতার নাম: রামলাল সাহা বাড়ির নং : n0204 বয়স : 76 লিঙ্গ : পুরুষ	ফটো উপলব্ধ	1130	NGW1235951	নাম : রঞ্জিৎ সাহা পিতার নাম: অনন্ত সাহা বাড়ির নং : n0225 বয়স : 37 লিঙ্গ : পুরুষ	ফটো উপলব্ধ	1131	NGW2675296	নাম : সোনিয়া সাহা পিতার নাম: রাম কৃষ্ণ সাহা বাড়ির নং : এন0011 বয়স : 23 লিঙ্গ : মহিলা	ফটো উপলব্ধ
1132	NGW1884329	নাম : সন্ধ্যা সাহা পিতার নাম: মনু সাহা বাড়ির নং : n0359 বয়স : 33 লিঙ্গ : পুরুষ	ফটো উপলব্ধ	1133	NGW2165082	নাম : সৌরভ সাহা পিতার নাম: মনু সাহা বাড়ির নং : n0456 বয়স : 27 লিঙ্গ : পুরুষ	ফটো উপলব্ধ	1134	NGW2193852	নাম : সুরভ সাহা পিতার নাম: মনু সাহা বাড়ির নং : n0359 বয়স : 34 লিঙ্গ : পুরুষ	ফটো উপলব্ধ
1135	WB/03/020/141441	নাম : বাদামীদেবী সাহা স্বামীর নাম: রাজারাম সাহা বাড়ির নং : n0204 বয়স : 66 লিঙ্গ : মহিলা	ফটো উপলব্ধ	1136	NGW2116655	নাম : বিনীতা সাহা স্বামীর নাম: রাজেশ সাহা বাড়ির নং : n0438 বয়স : 37 লিঙ্গ : মহিলা	ফটো উপলব্ধ	1137	NGW1930031	নাম : বিশ্বজিৎ সাহা পিতার নাম: বিকাশ সাহা বাড়ির নং : n0376 বয়স : 33 লিঙ্গ : পুরুষ	ফটো উপলব্ধ
1138	NGW1884337	নাম : মৌচুসী সাহা পিতার নাম: মনু সাহা বাড়ির নং : n0359 বয়স : 36 লিঙ্গ : মহিলা	ফটো উপলব্ধ	1139	SKW1728070	নাম : যোতিকা রায় স্বামীর নাম: রঞ্জন রায় বাড়ির নং : n0011 বয়স : 31 লিঙ্গ : মহিলা	ফটো উপলব্ধ	1140	WB/03/020/141412	নাম : বুনু সাহা স্বামীর নাম: অনন্ত সাহা বাড়ির নং : n0225 বয়স : 63 লিঙ্গ : মহিলা	ফটো উপলব্ধ

বিধানসভা নির্বাচনক্ষেত্রের নং, নাম : 17-জলপাইগুড়ি  
ভাগ নং, নাম : 1-সুভাষ উন্নয়ন পল্লী ( আংশিক)

1141	WB/03/020/141777	নাম : তারা সাহা স্বামীর নাম: ভজন সাহা বাড়ির নং : n0123 বয়স : 61 লিঙ্গ : মহিলা	ফটো উপলব্ধ	1142	KZC2054534	নাম : রাকেশ শা পিতার নাম: রাজারাম সাহা বাড়ির নং : n0204 বয়স : 49 লিঙ্গ : পুরুষ	ফটো উপলব্ধ	1143	NGW1807296	নাম : মন্টু সাহা পিতার নাম: ননীগোপাল সাহা বাড়ির নং : n0359 বয়স : 50 লিঙ্গ : পুরুষ	ফটো উপলব্ধ
Q 1144	NGW1930296	নাম : সন্ধ্যা সাহা স্বামীর নাম: মন্টু সাহা বাড়ির নং : বয়স : 49 লিঙ্গ : মহিলা	ফটো উপলব্ধ	1145	WB/03/020/141165	নাম : রামকৃষ্ণ সাহা পিতার নাম: সন্তোষ কুমার সাহা বাড়ির নং : n0011 বয়স : 59 লিঙ্গ : পুরুষ	ফটো উপলব্ধ	1146	KZC2277960	নাম : মমতা সরকার (সাহা) স্বামীর নাম: সুভাষ সরকার বাড়ির নং : n0123 বয়স : 44 লিঙ্গ : মহিলা	ফটো উপলব্ধ
1147	NGW2445245	নাম : বীণা সাহা স্বামীর নাম: শ্যামাপদ সাহা বাড়ির নং : n0201 বয়স : 56 লিঙ্গ : মহিলা	ফটো উপলব্ধ	1148	KZC2054542	নাম : রাজেশ সাহা পিতার নাম: রাজারাম সাহা বাড়ির নং : n0204 বয়স : 46 লিঙ্গ : পুরুষ	ফটো উপলব্ধ	1149	KZC2054559	নাম : উমেশ সাহা পিতার নাম: রাজারাম সাহা বাড়ির নং : n0204 বয়স : 45 লিঙ্গ : পুরুষ	ফটো উপলব্ধ
1150	NGW1329176	নাম : পম্পা সাহা মন্ডল স্বামীর নাম: সঞ্জয় সাহা বাড়ির নং : n0380 বয়স : 35 লিঙ্গ : মহিলা	ফটো উপলব্ধ	1151	NGW2193811	নাম : রাগনি সাহানী স্বামীর নাম: সুজিত সাহানী বাড়ির নং : n0005 বয়স : 27 লিঙ্গ : মহিলা	ফটো উপলব্ধ	1152	NGW1289149	নাম : সম্পা সাহানী স্বামীর নাম: সুনীল সাহানী বাড়ির নং : n0005 বয়স : 43 লিঙ্গ : মহিলা	ফটো উপলব্ধ
1153	KZC2209872	নাম : সুনীল সাহানী পিতার নাম: আশরফী সাহানী বাড়ির নং : n0005 বয়স : 42 লিঙ্গ : পুরুষ	ফটো উপলব্ধ	1154	KZC2588739	নাম : সুজিত সাহানী পিতার নাম: আশরফী সাহানী বাড়ির নং : n0005 বয়স : 38 লিঙ্গ : পুরুষ	ফটো উপলব্ধ	1155	NGW2770006	নাম : আকাশ সাহানী পিতার নাম: রবিন সিং দরজী বাড়ির নং : এন0005 বয়স : 23 লিঙ্গ : পুরুষ	ফটো উপলব্ধ
1156	KZC2588747	নাম : আরতী সাহানী (দাস) পিতার নাম: আশরফী সাহানী বাড়ির নং : n0005 বয়স : 41 লিঙ্গ : মহিলা	ফটো উপলব্ধ	1157	NGW2883304	নাম : নেহা দাস মায়ের নাম: আরতি সাহানী দাস বাড়ির নং : 00 বয়স : 21 লিঙ্গ : মহিলা	ফটো উপলব্ধ	1158	NGW1932078	নাম : সুভজিৎ সিং দরজী পিতার নাম: রবিন সিং দরজী বাড়ির নং : N0007 বয়স : 58 লিঙ্গ : পুরুষ	ফটো উপলব্ধ
1159	NGW2116507	নাম : রাহুল সিং দরজী পিতার নাম: শুভজিৎ সিং দরজী বাড়ির নং : N0007 বয়স : 28 লিঙ্গ : পুরুষ	ফটো উপলব্ধ	1160	NGW2116515	নাম : রিয়া সিং দরজী পিতার নাম: শুভজিৎ সিং দরজী বাড়ির নং : N0007 বয়স : 28 লিঙ্গ : মহিলা	ফটো উপলব্ধ	1161	NGW2444826	নাম : সবিতা সিংহ রায় স্বামীর নাম: কমল সিংহ রায় বাড়ির নং : n0222 বয়স : 66 লিঙ্গ : মহিলা	ফটো উপলব্ধ
1162	KZC2277986	নাম : অভিজিৎ সিংহ রায় পিতার নাম: কমল সিংহ রায় বাড়ির নং : n0222 বয়স : 39 লিঙ্গ : পুরুষ	ফটো উপলব্ধ	1163	KZC0376921	নাম : বিষ্ণুমায়া সেওয়া (দর্জী) স্বামীর নাম: ভোলা বাড়ির নং : n0410 বয়স : 66 লিঙ্গ : মহিলা	ফটো উপলব্ধ	Q 1164	KZC2508141	নাম : ভোলা সেওয়া (দর্জী) পিতার নাম: দুর্গা নারায়ন বাড়ির নং : বয়স : 65 লিঙ্গ : পুরুষ	ফটো উপলব্ধ
1165	KZC2748812	নাম : রফিকুল হক পিতার নাম: রফিকুল হক বাড়ির নং : n0321 বয়স : 37 লিঙ্গ : পুরুষ	ফটো উপলব্ধ	1166	NGW1807395	নাম : মনসুরা বেগম স্বামীর নাম: রফিকুল হক বাড়ির নং : n0321 বয়স : 35 লিঙ্গ : মহিলা	ফটো উপলব্ধ	1167	NGW2765253	নাম : রাজিয়া পারভীন পিতার নাম: রফিকুল হক বাড়ির নং : এন0321 বয়স : 23 লিঙ্গ : মহিলা	ফটো উপলব্ধ
1168	KZC1297795	নাম : সুজন হাজরা পিতার নাম: সুকুমার হাজরা বাড়ির নং : n0198 বয়স : 59 লিঙ্গ : পুরুষ	ফটো উপলব্ধ	1169	NGW1665520	নাম : শিখা হাজরা স্বামীর নাম: সুজন হাজরা বাড়ির নং : n0198 বয়স : 49 লিঙ্গ : মহিলা	ফটো উপলব্ধ	1170	NGW0484931	নাম : সুকান্ত হাজরা পিতার নাম: সুজন হাজরা বাড়ির নং : n0198 বয়স : 37 লিঙ্গ : পুরুষ	ফটো উপলব্ধ

1171	KZC2506350	নাম : পাপিয়া হাজরা (মল্লিক) স্বামীর নাম: প্রবীর হাজরা বাড়ির নং : n0198 বয়স : 49 লিঙ্গ : মহিলা	ফটো উপলব্ধ	1172	NGW2444941	নাম : পূর্ণিমা হাজরা স্বামীর নাম: সমীর হাজরা বাড়ির নং : n0198 বয়স : 53 লিঙ্গ : মহিলা	ফটো উপলব্ধ	1173	NGW1665314	নাম : সম্রাট হাজরা পিতার নাম: সৃজন হাজরা বাড়ির নং : n0198 বয়স : 34 লিঙ্গ : পুরুষ	ফটো উপলব্ধ
1174	NGW2444909	নাম : সঞ্জীব হাজরা পিতার নাম: সুকুমার হাজরা বাড়ির নং : n0198 বয়স : 52 লিঙ্গ : পুরুষ	ফটো উপলব্ধ	1175	NGW1665280	নাম : সুরজিৎ হাজরা পিতার নাম: সমীর হাজরা বাড়ির নং : n0198 বয়স : 33 লিঙ্গ : পুরুষ	ফটো উপলব্ধ	1176	NGW1983063	নাম : মান্নি হাজরা(কামতি) স্বামীর নাম: সুরজিৎ হাজরা বাড়ির নং : n0198 বয়স : 29 লিঙ্গ : মহিলা	ফটো উপলব্ধ
1177	NGW1331628	নাম : সোমশ্রী হাজরা পিতার নাম: সমির হাজরা বাড়ির নং : n0198 বয়স : 36 লিঙ্গ : মহিলা	ফটো উপলব্ধ	1178	WB/03/020/141084	নাম : প্রবীর হাজরা পিতার নাম: সুকুমার হাজরা বাড়ির নং : n0198 বয়স : 54 লিঙ্গ : পুরুষ	ফটো উপলব্ধ	1179	NGW1807692	নাম : পীয়ুষ হাজরা পিতার নাম: প্রবীর হাজরা বাড়ির নং : n0198 বয়স : 30 লিঙ্গ : পুরুষ	ফটো উপলব্ধ
1180	KZC2688760	নাম : মানিক হালদার পিতার নাম: বলাই হালদার বাড়ির নং : n0044 বয়স : 44 লিঙ্গ : পুরুষ	ফটো উপলব্ধ	1181	WB/03/020/141269	নাম : জগদীশ হালদার পিতার নাম: যোগেন্দ্র হালদার বাড়ির নং : n0137 বয়স : 58 লিঙ্গ : পুরুষ	ফটো উপলব্ধ	1182	NGW1331495	নাম : সুমিত্রা কুমারী হালদার স্বামীর নাম: দুলাল হালদার বাড়ির নং : n0137 বয়স : 46 লিঙ্গ : মহিলা	ফটো উপলব্ধ
1183	NGW2585644	নাম : বিমল হালদার পিতার নাম: জগদীশ হালদার বাড়ির নং : N0311 বয়স : 26 লিঙ্গ : পুরুষ	ফটো উপলব্ধ	1184	NGW2760700	নাম : প্রিয়ান্বিতা হালদার পিতার নাম: দুলাল হালদার বাড়ির নং : এন0137 বয়স : 23 লিঙ্গ : মহিলা	ফটো উপলব্ধ	1185	NGW1235969	নাম : আলো হালদার স্বামীর নাম: মানিক হালদার বাড়ির নং : n0044 বয়স : 48 লিঙ্গ : মহিলা	ফটো উপলব্ধ
1186	NGW2585719	নাম : জয়ন্তী হালদার পিতার নাম: মানিক হালদার বাড়ির নং : n0044 বয়স : 28 লিঙ্গ : মহিলা	ফটো উপলব্ধ	1187	KZC0256032	নাম : দুলাল হালদার পিতার নাম: যোগেন্দ্র নাথ হালদার বাড়ির নং : n0137 বয়স : 50 লিঙ্গ : পুরুষ	ফটো উপলব্ধ	1188	NGW2585875	নাম : প্রিয়া হালদার পিতার নাম: মানিক হালদার বাড়ির নং : n0044 বয়স : 26 লিঙ্গ : মহিলা	ফটো উপলব্ধ
1189	NGW2445468	নাম : গীতা হালদার স্বামীর নাম: বলাই হালদার বাড়ির নং : n0044 বয়স : 66 লিঙ্গ : মহিলা	ফটো উপলব্ধ	1190	WB/03/020/141272	নাম : বীনা হালদার স্বামীর নাম: জগদীশ হালদার বাড়ির নং : n0137 বয়স : 51 লিঙ্গ : মহিলা	ফটো উপলব্ধ	1191	KZC2588580	নাম : কম্পনা হালদার পিতার নাম: বলাই হালদার বাড়ির নং : n0292 বয়স : 42 লিঙ্গ : মহিলা	ফটো উপলব্ধ
1192	KZC2688810	নাম : কাদু হেমব্রম পিতার নাম: চাম্পাই হেমব্রম বাড়ির নং : 103 বয়স : 63 লিঙ্গ : পুরুষ	ফটো উপলব্ধ	1193	NGW1235977	নাম : রাজেন হেমব্রম পিতার নাম: কাদু হেমব্রম বাড়ির নং : 103 বয়স : 37 লিঙ্গ : পুরুষ	ফটো উপলব্ধ	1194	NGW1665264	নাম : রাজীব হেমব্রম পিতার নাম: কাদু হেমব্রম বাড়ির নং : 103 বয়স : 33 লিঙ্গ : পুরুষ	ফটো উপলব্ধ
1195	NGW1930098	নাম : ফুলমনি হেমব্রম স্বামীর নাম: কাদু হেমব্রম বাড়ির নং : 103 বয়স : 53 লিঙ্গ : মহিলা	ফটো উপলব্ধ	1196	KZC2277838	নাম : মঞ্জু মকবুল হোসেন পিতার নাম: কাজিমুদ্দীন বাড়ির নং : n0135 বয়স : 44 লিঙ্গ : পুরুষ	ফটো উপলব্ধ	1197	NGW2585610	নাম : মানজুমা খাতুন স্বামীর নাম: মো আনয়ার হোসেন বাড়ির নং : N0545 বয়স : 32 লিঙ্গ : মহিলা	ফটো উপলব্ধ
1198	NGW1805712	নাম : সীমা দাস স্বামীর নাম: সুভাষ দাস বাড়ির নং : সুভাষ উন্নয়ন পল্লী বয়স : 39 লিঙ্গ : মহিলা	ফটো উপলব্ধ	1199	NGW2103919	নাম : ডোমা দাস পিতার নাম: সুকদেব দাস বাড়ির নং : এন0109 বয়স : 42 লিঙ্গ : পুরুষ	ফটো উপলব্ধ	1200	NGW2912566	নাম : সৌমোজিৎ রাম পিতার নাম: জয়লাল রাম বাড়ির নং : এন0157 বয়স : 19 লিঙ্গ : পুরুষ	ফটো উপলব্ধ

1201 নাম : সঞ্চিতা হাজরা পিতার নাম: সঞ্জীব হাজরা বাড়ির নং : এন0198 বয়স : 20 লিঙ্গ : মহিলা	NGW2897767 ফটো উপলব্ধ	1202 নাম : শুভা শীল পিতার নাম: শ্রীদাম শীল বাড়ির নং : এন0058 বয়স : 20 লিঙ্গ : পুরুষ	NGW2897817 ফটো উপলব্ধ	1203 নাম : সুদীপ্তা দাস পিতার নাম: শ্রীদাম দাস বাড়ির নং : এন0010 বয়স : 19 লিঙ্গ : মহিলা	NGW2897825 ফটো উপলব্ধ
1204 নাম : রুপম দাস পিতার নাম: কৃষ্ণ দাস বাড়ির নং : এন0068 বয়স : 19 লিঙ্গ : পুরুষ	NGW2900694 ফটো উপলব্ধ	1205 নাম : সৌরভ শর্মা পিতার নাম: দিলবাহাদুর শর্মা বাড়ির নং : n0263 বয়স : 20 লিঙ্গ : পুরুষ	NGW2900744 ফটো উপলব্ধ	1206 নাম : বিশ্বদীপ রায় পিতার নাম: দলাল রায় বাড়ির নং : 92/1/নিই বয়স : 19 লিঙ্গ : পুরুষ	NGW2920783 ফটো উপলব্ধ
1207 নাম : সুমিত দাস মায়ের নাম: অঞ্জলি দাস বাড়ির নং : সুভাষ উন্নয়ন পল্লি বয়স : 19 লিঙ্গ : পুরুষ	NGW2925881 ফটো উপলব্ধ	1208 নাম : শান্তি দাস স্বামীর নাম: গুপিনাথ দাস বাড়ির নং : এন0046 বয়স : 47 লিঙ্গ : মহিলা	NGW2661676 ফটো উপলব্ধ	1209 নাম : গুপিনাথ দাস পিতার নাম: যগেশ দাস বাড়ির নং : এন0046 বয়স : 54 লিঙ্গ : পুরুষ	NGW2661668 ফটো উপলব্ধ
1210 নাম : সায়ন্তনী রায় পিতার নাম: সুশীল রায় বাড়ির নং : নেতাজি সুভাষ উন্নয়ন পল্লী বয়স : 20 লিঙ্গ : মহিলা	NGW2929370 ফটো উপলব্ধ	1211 নাম : পৌরী রয় পিতার নাম: গৌরাজ রয় বাড়ির নং : সুভাষ উন্নয়ন পল্লি বয়স : 20 লিঙ্গ : মহিলা	NGW2929446 ফটো উপলব্ধ	1212 নাম : রিনা গুরুং পিতার নাম: উত্তম গুরুং বাড়ির নং : ওয়ার্ড নং 09 বয়স : 21 লিঙ্গ : মহিলা	NGW2933919 ফটো উপলব্ধ
1213 নাম : মুক্শান শাহ পিতার নাম: রাকেশ শা বাড়ির নং : নেতাজি সুভাষ উন্নয়ন পল্লি বয়স : 20 লিঙ্গ : মহিলা	NGW2935773 ফটো উপলব্ধ	1214 নাম : আশালতা শিল পিতার নাম: হরিদাস শিল বাড়ির নং : নেতাজি সুভাষ উন্নয়ন পল্লি বয়স : 20 লিঙ্গ : মহিলা	NGW2936326 ফটো উপলব্ধ	1215 নাম : শুভদীপ রায় পিতার নাম: ইন্দ্রমোহন রায় বাড়ির নং : 02 বয়স : 21 লিঙ্গ : পুরুষ	NGW2936581 ফটো উপলব্ধ



নির্বাচক সংখ্যার সারসংক্ষেপ :								
A) নির্বাচকের সংখ্যা :								
	নির্বাচক তালিকার প্রকৃতি	নির্বাচক তালিকার পরিচিতি :	নির্বাচকের সংখ্যা :					
			পুরুষ	মহিলা	তৃতীয় লিঙ্গ	মোট		
I	মূল তালিকা	মূল তালিকা	বিশেষ নিবিড় সংশোধনী ২০২৬-এর চূড়ান্ত ভোটার তালিকা		609	606	0	1215
II	1- সংযোজন তালিকা	সংযোজনী 1	বিশেষ সংক্ষিপ্ত সংশোধন 2026		0	0	0	0
III	2- বিয়োজন তালিকা	সংযোজনী 1	বিশেষ সংক্ষিপ্ত সংশোধন 2026		19	18	0	37
IV	'লিঙ্গ ক্ষেত্রের' পরিবর্তনের কারণে পার্থক্য			0	0	0	0	
নির্বাচকের মোট সংখ্যা (I+II-III+IV)				590	588	0	1178	
B) ক্রটি সংশোধনের সংখ্যা :								
নির্বাচক তালিকার প্রকৃতি	নির্বাচক তালিকার পরিচিতি :	ক্রটি সংশোধনের সংখ্যা :						
সংযোজনী 1	বিশেষ সংক্ষিপ্ত সংশোধন 2026	0						

নির্বাচক নিবন্ধন আধিকারিকের স্বাক্ষর

E-মৃত, S-স্থানান্তরিত, R-একাধিকবার অন্তর্ভুক্ত, M-নিখোঁজ, Q-যোগ্য নহে