

## নির্বাচক তালিকা 2026 S25 পশ্চিমবঙ্গ

বিধানসভা নির্বাচনক্ষেত্রের নং, নাম ও সংরক্ষণের স্থিতি : 17 - জলপাইগুড়ি (তপশীলি জাতি)		অংশ নং : 118																			
বিধানসভা নির্বাচনক্ষেত্রটি যে লোকসভা নির্বাচনক্ষেত্রের / ক্ষেত্রসমূহের অন্তর্ভুক্ত তার নং, নাম ও সংরক্ষণ স্থিতি : 3 - জলপাইগুড়ি (তপশীলি জাতি)																					
1. সংশোধনের পূর্ণ বিবরণ																					
সংশোধনের বৎসর :	2026	নির্বাচক তালিকার পরিচিতি :																			
ভিত্তি তারিখ :	01-01-2026	বিশেষ নিবিড় সংশোধনী ২০২৬-এর চূড়ান্ত ভোটার তালিকা																			
সংশোধনের প্রকৃতি :	বিশেষ নিবিড় সংশোধনী 2026																				
প্রকাশনার তারিখ :	28-02-2026																				
2. অংশ ও নির্বাচনী এলাকার পূর্ণ বিবরণ :																					
অংশের ভাগ নং ও নাম :																					
1-কাইয়া লাইন		<table style="width: 100%; border-collapse: collapse;"> <tr> <td style="width: 50%;">প্রধান শহর/গ্রাম</td> <td style="width: 50%;">: জলপাইগুড়ি</td> </tr> <tr> <td>ওয়ার্ড</td> <td>: 010</td> </tr> <tr> <td>থানা</td> <td>: কোতয়ালী</td> </tr> <tr> <td>গ্রাম পঞ্চগয়েত</td> <td>:</td> </tr> <tr> <td>ব্লক</td> <td>:</td> </tr> <tr> <td>মহকুমা</td> <td>: সদর, জলপাইগুড়ি</td> </tr> <tr> <td>জেলা</td> <td>: জলপাইগুড়ি</td> </tr> <tr> <td>পিন</td> <td>: 735101</td> </tr> </table>				প্রধান শহর/গ্রাম	: জলপাইগুড়ি	ওয়ার্ড	: 010	থানা	: কোতয়ালী	গ্রাম পঞ্চগয়েত	:	ব্লক	:	মহকুমা	: সদর, জলপাইগুড়ি	জেলা	: জলপাইগুড়ি	পিন	: 735101
প্রধান শহর/গ্রাম	: জলপাইগুড়ি																				
ওয়ার্ড	: 010																				
থানা	: কোতয়ালী																				
গ্রাম পঞ্চগয়েত	:																				
ব্লক	:																				
মহকুমা	: সদর, জলপাইগুড়ি																				
জেলা	: জলপাইগুড়ি																				
পিন	: 735101																				
2-নয়াবস্তী (আংশিক) ও আশ্রমপাড়া																					
3. ভোট গ্রহন কেন্দ্রের পূর্ণ বিবরণ :																					
ভোট গ্রহন কেন্দ্রের নং, নাম :		ভোট গ্রহন কেন্দ্রের শ্রেণী :		শহরাঞ্চল																	
118 - জেলা গ্রন্থাগার (পুরাতন বাড়ী)		এই অংশে সহায়ক ভোটগ্রহন কেন্দ্রের সংখ্যা		0																	
ভোট গ্রহন কেন্দ্রের ঠিকানা :		:																			
জেলা গ্রন্থাগার (পুরাতন বাড়ী), কক্ষ ২, রেসকোর্স																					
4. নির্বাচকের সংখ্যা :																					
প্রথম ক্রমিক নং	শেষ ক্রমিক নং	মোট সংখ্যা																			
		পুরুষ	মহিলা	তৃতীয় লিঙ্গ	মোট																
1	918	420	492	0	912																

নির্বাচক নিবন্ধন আধিকারিকের স্বাক্ষর

Nazri Naksha

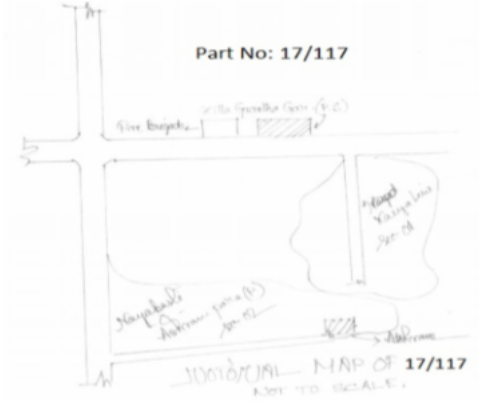

Google Map View

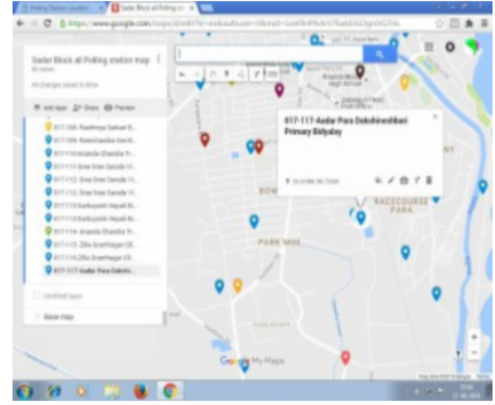

Polling Station Building Front View



Polling Station Front View



Cad View

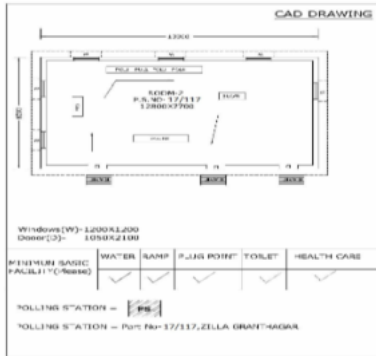

Key MAP View

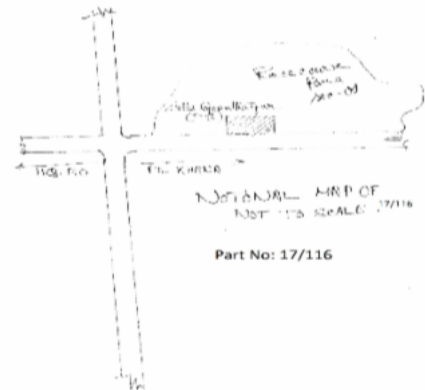

1 নাম : ইশা লামা পিতার নাম: চন্দ্র লামা বাড়ির নং : n0014 বয়স : 37 লিঙ্গ : মহিলা	NGW1236694 ফটো উপলব্ধ	2 নাম : ইয়াংদেন ভুটিয়া পিতার নাম: তাসি গামছো ভুটিয়া বাড়ির নং : n0035 বয়স : 39 লিঙ্গ : মহিলা	KZC2750578 ফটো উপলব্ধ	3 নাম : দীপা লামা পিতার নাম: চন্দ্র লামা বাড়ির নং : n0014 বয়স : 41 লিঙ্গ : মহিলা	NGW1236678 ফটো উপলব্ধ
4 নাম : মুন্না প্রধান স্বামীর নাম: পর্বত প্রধান বাড়ির নং : n0069 বয়স : 61 লিঙ্গ : মহিলা	NGW1259233 ফটো উপলব্ধ	5 নাম : ইন্দু লামা পিতার নাম: চন্দ্র লামা বাড়ির নং : n0014 বয়স : 39 লিঙ্গ : মহিলা	NGW1236686 ফটো উপলব্ধ	6 নাম : মনু বাসনেট স্বামীর নাম: সুকুমার তামাং বাড়ির নং : n0035 বয়স : 55 লিঙ্গ : মহিলা	WB/03/020/213057 ফটো উপলব্ধ
7 নাম : সূর্যমনি প্রধান পিতার নাম: পর্বত প্রধান বাড়ির নং : n0068 বয়স : 38 লিঙ্গ : পুরুষ	NGW1259225 ফটো উপলব্ধ	8 নাম : সঞ্জয় ছেত্রী পিতার নাম: বল বাহাদুর সিং ছেত্রী বাড়ির নং : n0035 বয়স : 62 লিঙ্গ : পুরুষ	NGW1236652 ফটো উপলব্ধ	9 নাম : তেসরিং লামা পিতার নাম: চন্দ্র লামা বাড়ির নং : n0014 বয়স : 36 লিঙ্গ : পুরুষ	NGW1333830 ফটো উপলব্ধ
10 নাম : সমিলা অকিন স্বামীর নাম: রাজু অকিন বাড়ির নং : n0033 বয়স : 54 লিঙ্গ : মহিলা	KZC2592988 ফটো উপলব্ধ	11 নাম : রাজু অকিন পিতার নাম: সন্তবীর অকিন বাড়ির নং : n0033 বয়স : 61 লিঙ্গ : পুরুষ	KZC2592970 ফটো উপলব্ধ	12 নাম : পুর্নিমা ওরাউ স্বামীর নাম: লচছু ওরাউ বাড়ির নং : n0028 বয়স : 61 লিঙ্গ : মহিলা	WB/03/020/213287 ফটো উপলব্ধ
13 নাম : আশা ওরাও পিতার নাম: লাছু ওরাও বাড়ির নং : n0028 বয়স : 37 লিঙ্গ : মহিলা	NGW0508481 ফটো উপলব্ধ	14 নাম : অনিতা ওড়াও পিতার নাম: লাছু ওড়াও বাড়ির নং : n0028 বয়স : 28 লিঙ্গ : মহিলা	NGW2090694 ফটো উপলব্ধ	15 নাম : বিকাশ ওড়াও পিতার নাম: লাছু ওড়াও বাড়ির নং : n0028 বয়স : 32 লিঙ্গ : পুরুষ	NGW1667856 ফটো উপলব্ধ
16 নাম : হীরা ওরাও পিতার নাম: লাছু ওরাও বাড়ির নং : n0028 বয়স : 37 লিঙ্গ : মহিলা	NGW0508473 ফটো উপলব্ধ	17 নাম : শিপ্রা ঘোষ স্বামীর নাম: তুধার কান্তি ঘোষ বাড়ির নং : n0050 বয়স : 67 লিঙ্গ : মহিলা	NGW2515427 ফটো উপলব্ধ	18 নাম : ভারতী দত্ত (থাপা) স্বামীর নাম: অশোক দত্ত বাড়ির নং : n0050 বয়স : 58 লিঙ্গ : মহিলা	WB/03/020/213536 ফটো উপলব্ধ
19 নাম : তমাল দত্ত পিতার নাম: অশোক দত্ত বাড়ির নং : n0050 বয়স : 45 লিঙ্গ : পুরুষ	KZC2592996 ফটো উপলব্ধ	20 নাম : নীলাঞ্জনা চৌধুরী পিতার নাম: অলোক চৌধুরী বাড়ির নং : স্বর্ণলতা অ্যাপার্টমেন্ট বয়স : 24 লিঙ্গ : মহিলা	NGW2589158 ফটো উপলব্ধ	21 নাম : দীপক ছেত্রী পিতার নাম: গঙ্গা ছেত্রী বাড়ির নং : n0021 বয়স : 61 লিঙ্গ : পুরুষ	WB/03/020/213327 ফটো উপলব্ধ
22 নাম : কৃষ্ণা ছেত্রী স্বামীর নাম: প্রদীপ ছেত্রী বাড়ির নং : n0046 বয়স : 65 লিঙ্গ : মহিলা	WB/03/020/213610 ফটো উপলব্ধ	23 নাম : অমরদীপ ছেত্রী পিতার নাম: প্রদীপ কুমার ছেত্রী বাড়ির নং : n0046 বয়স : 41 লিঙ্গ : পুরুষ	KZC2284784 ফটো উপলব্ধ	24 নাম : মধুময়া তামাং স্বামীর নাম: ছিরিং তামাং বাড়ির নং : n0003 বয়স : 71 লিঙ্গ : মহিলা	WB/03/020/213696 ফটো উপলব্ধ
25 নাম : রেনু তামাং পিতার নাম: ডিরিং তামাং বাড়ির নং : n0003 বয়স : 43 লিঙ্গ : মহিলা	NGW0508697 ফটো উপলব্ধ	26 নাম : ছুলট্রিম ওয়াংচুক তামাং পিতার নাম: নিমা ছিরিং তামাং বাড়ির নং : n0003 বয়স : 35 লিঙ্গ : পুরুষ	NGW2029338 ফটো উপলব্ধ	27 নাম : কৌশল্যা তামাং(রায়) স্বামীর নাম: রাজেশ তামাং বাড়ির নং : n0048 বয়স : 45 লিঙ্গ : মহিলা	NGW1809797 ফটো উপলব্ধ
28 নাম : রাজেন তামাং পিতার নাম: সুকুমার তামাং বাড়ির নং : n0048 বয়স : 51 লিঙ্গ : পুরুষ	NGW1933001 ফটো উপলব্ধ	29 নাম : রাজু তামাং পিতার নাম: সুকুমার তামাং বাড়ির নং : n0048 বয়স : 52 লিঙ্গ : পুরুষ	WB/03/020/138300 ফটো উপলব্ধ	30 নাম : লক্ষ্মী তামাং লামা স্বামীর নাম: অমর কুমার তামাং বাড়ির নং : n0003 বয়স : 58 লিঙ্গ : মহিলা	NGW2402345 ফটো উপলব্ধ

31	NGW2846780	ফটো উপলব্ধ	32	NGW1882695	ফটো উপলব্ধ	33	WB/03/020/213245	ফটো উপলব্ধ
নাম : সুকুমার তামাং পিতার নাম: চমপাদল তামাং বাড়ির নং : n0003 বয়স : 65 লিঙ্গ : পুরুষ			নাম : রাজেশ তামাং পিতার নাম: সুকুমার তামাং বাড়ির নং : n0048 বয়স : 47 লিঙ্গ : পুরুষ			নাম : অমর কুমার তামাং পিতার নাম: চম্পাদল তামাং বাড়ির নং : n0003 বয়স : 57 লিঙ্গ : পুরুষ		
34	NGW2313849	ফটো উপলব্ধ	35	WB/03/020/138597	ফটো উপলব্ধ	36	WB/03/020/213720	ফটো উপলব্ধ
নাম : নিমা ছিরিং তামাং পিতার নাম: মানদোস তামাং বাড়ির নং : n0003 বয়স : 71 লিঙ্গ : পুরুষ			নাম : রেখা রাই তামাং স্বামীর নাম: শিশির রাই বাড়ির নং : n0048 বয়স : 50 লিঙ্গ : মহিলা			নাম : চন্দ্রা লামা স্বামীর নাম: নিমা ছিরিং তামাং বাড়ির নং : n0003 বয়স : 50 লিঙ্গ : মহিলা		
37	NGW0508671	ফটো উপলব্ধ	38	NGW1809870	ফটো উপলব্ধ	39	NGW2711869	ফটো উপলব্ধ
নাম : রোজী তামাং পিতার নাম: নিমা ছিরিং তামাং বাড়ির নং : n0003 বয়স : 36 লিঙ্গ : মহিলা			নাম : সুদন তামাং পিতার নাম: জীতেন তামাং বাড়ির নং : n0009 বয়স : 32 লিঙ্গ : পুরুষ			নাম : জ্যোৎস্না তামাং পিতার নাম: জীতেন তামাং বাড়ির নং : এন0009 বয়স : 23 লিঙ্গ : মহিলা		
40	NGW1333798	ফটো উপলব্ধ	41	WB/03/020/213802	ফটো উপলব্ধ	42	KZC2750610	ফটো উপলব্ধ
নাম : বাদলী তামাং(দাস) স্বামীর নাম: জীতেন তামাং বাড়ির নং : n0009 বয়স : 37 লিঙ্গ : মহিলা			নাম : রোশন থাপা পিতার নাম: নর বাহাদুর থাপা বাড়ির নং : n0001 বয়স : 43 লিঙ্গ : পুরুষ			নাম : অমৃতা থাপা(প্রধান) স্বামীর নাম: সুমন প্রধান বাড়ির নং : n0013 বয়স : 39 লিঙ্গ : মহিলা		
43	KZC2593374	ফটো উপলব্ধ	44	KZC0377341	ফটো উপলব্ধ	45	NGW1236660	ফটো উপলব্ধ
নাম : রথীন থাপা পিতার নাম: বসন্ত থাপা বাড়ির নং : n0027 বয়স : 36 লিঙ্গ : পুরুষ			নাম : কল্পনা থাপা স্বামীর নাম: পবন থাপা বাড়ির নং : N0006 বয়স : 45 লিঙ্গ : মহিলা			নাম : মনজিলা থাপা পিতার নাম: ভীম বাহাদুর থাপা বাড়ির নং : n0011 বয়স : 37 লিঙ্গ : মহিলা		
46	NGW1259241	ফটো উপলব্ধ	47	KZC2508349	ফটো উপলব্ধ	48	WB/03/021/456790	ফটো উপলব্ধ
নাম : সুজান থাপা পিতার নাম: ডিগ বাহাদুর থাপা বাড়ির নং : n0029 বয়স : 37 লিঙ্গ : পুরুষ			নাম : সরস্বতী থাপা পিতার নাম: চন্দ্র বাহাদুর থাপা বাড়ির নং : n0029 বয়স : 41 লিঙ্গ : মহিলা			নাম : জলি দাস স্বামীর নাম: অনিমেঘ দাস বাড়ির নং : n0002 বয়স : 54 লিঙ্গ : মহিলা		
49	NGW2165322	ফটো উপলব্ধ	50	NGW1932888	ফটো উপলব্ধ	51	KZC2508323	ফটো উপলব্ধ
নাম : মনীষা থাপা পিতার নাম: বসন্ত থাপা বাড়ির নং : n0027 বয়স : 28 লিঙ্গ : মহিলা			নাম : অমন থাপা পিতার নাম: কিরন থাপা বাড়ির নং : n0013 বয়স : 29 লিঙ্গ : পুরুষ			নাম : সরিন থাপা পিতার নাম: তিলক থাপা বাড়ির নং : n0002 বয়স : 37 লিঙ্গ : পুরুষ		
52	KZC2750594	ফটো উপলব্ধ	53	WB/03/020/213845	ফটো উপলব্ধ	54	NGW2313336	ফটো উপলব্ধ
নাম : অনুজ থাপা পিতার নাম: চন্দ্র বাহাদুর থাপা বাড়ির নং : n0029 বয়স : 37 লিঙ্গ : পুরুষ			নাম : রাজ থাপা পিতার নাম: নর বাহাদুর থাপা বাড়ির নং : n0001 বয়স : 51 লিঙ্গ : পুরুষ			নাম : সন্ধ্যা থাপা স্বামীর নাম: ভিম বাহাদুর থাপা বাড়ির নং : n0011 বয়স : 61 লিঙ্গ : মহিলা		
55	WB/03/020/213792	ফটো উপলব্ধ	56	NGW1333814	ফটো উপলব্ধ	57	NGW1932920	ফটো উপলব্ধ
নাম : শশী থাপা পিতার নাম: তিলক থাপা বাড়ির নং : n0002 বয়স : 49 লিঙ্গ : পুরুষ			নাম : কৃতিকা থাপা পিতার নাম: কিরন থাপা বাড়ির নং : n0013 বয়স : 36 লিঙ্গ : মহিলা			নাম : বিবেক থাপা পিতার নাম: পবন থাপা বাড়ির নং : n0006 বয়স : 31 লিঙ্গ : পুরুষ		
58	NGW1333780	ফটো উপলব্ধ	59	NGW1667815	ফটো উপলব্ধ	60	NGW2401966	ফটো উপলব্ধ
নাম : বিকি থাপা পিতার নাম: পবন থাপা বাড়ির নং : n0006 বয়স : 37 লিঙ্গ : পুরুষ			নাম : সন্তু থাপা স্বামীর নাম: শশী থাপা বাড়ির নং : n0002 বয়স : 41 লিঙ্গ : মহিলা			নাম : বুমা থাপা স্বামীর নাম: কিরন থাপা বাড়ির নং : n0013 বয়স : 56 লিঙ্গ : মহিলা		

বিধানসভা নির্বাচনক্ষেত্রের নং, নাম : 17-জলপাইগুড়ি  
ভাগ নং, নাম : 1-কাইয়া লাইন

61	NGW2237329	ফটো উপলব্ধ	62	NGW2589307	ফটো উপলব্ধ	63	WB/03/020/213686	ফটো উপলব্ধ
নাম : সুভানী থাপা স্বামীর নাম: রথীন থাপা বাড়ির নং : n0027 বয়স : 29 লিঙ্গ : মহিলা			নাম : বিনয় থাপা পিতার নাম: পবন থাপা বাড়ির নং : N0006 বয়স : 26 লিঙ্গ : পুরুষ			নাম : মিরিা থাপা স্বামীর নাম: তিলক থাপা বাড়ির নং : n0002 বয়স : 67 লিঙ্গ : মহিলা		
64	NGW1932961	ফটো উপলব্ধ	65	NGW2402014	ফটো উপলব্ধ	66	NGW1333822	ফটো উপলব্ধ
নাম : রোজি থাপা পিতার নাম: রাজিব থাপা বাড়ির নং : n0001 বয়স : 31 লিঙ্গ : মহিলা			নাম : সীতু থাপা স্বামীর নাম: প্রকাশ থাপা বাড়ির নং : n0013 বয়স : 62 লিঙ্গ : মহিলা			নাম : ববিতা থাপা পিতার নাম: প্রকাশ থাপা বাড়ির নং : n0013 বয়স : 38 লিঙ্গ : মহিলা		
67	NGW2402352	ফটো উপলব্ধ	68	MFV2679900	ফটো উপলব্ধ	69	NGW2402006	ফটো উপলব্ধ
নাম : মীনা থাপা স্বামীর নাম: বসন্ত থাপা বাড়ির নং : n0027 বয়স : 58 লিঙ্গ : মহিলা			নাম : মীনা থাপা স্বামীর নাম: বিকাশ থাপা বাড়ির নং : n0013 বয়স : 43 লিঙ্গ : মহিলা			নাম : প্রকাশ থাপা পিতার নাম: তুল বাহাদুর থাপা বাড়ির নং : n0013 বয়স : 68 লিঙ্গ : পুরুষ		
70	KZC1297019	ফটো উপলব্ধ	71	NGW2589315	ফটো উপলব্ধ	72	WB/03/020/213841	ফটো উপলব্ধ
নাম : বিমল কুমার থাপা পিতার নাম: তুল বাহাদুর থাপা বাড়ির নং : n0013 বয়স : 60 লিঙ্গ : পুরুষ			নাম : বিধান থাপা পিতার নাম: পবন থাপা বাড়ির নং : N0006 বয়স : 26 লিঙ্গ : পুরুষ			নাম : বিনোদ থাপা পিতার নাম: রাম থাপা বাড়ির নং : n0037 বয়স : 59 লিঙ্গ : পুরুষ		
73	CQJ2618163	ফটো উপলব্ধ	74	NGW2873222	ফটো উপলব্ধ	75	NGW2589265	ফটো উপলব্ধ
নাম : সপ্না থাপা স্বামীর নাম: কুমার থাপা বাড়ির নং : n0297 বয়স : 49 লিঙ্গ : মহিলা			নাম : শারদা থাপা মায়ের নাম: স্বপ্না থাপা বাড়ির নং : এন0297 বয়স : 20 লিঙ্গ : মহিলা			নাম : অক্ষিত থাপা পিতার নাম: রাজু থাপা বাড়ির নং : N0001 বয়স : 24 লিঙ্গ : পুরুষ		
76	WB/03/020/213404	ফটো উপলব্ধ	77	NGW2589224	ফটো উপলব্ধ	78	WB/03/020/213840	ফটো উপলব্ধ
নাম : সুবদ্রা থাপা স্বামীর নাম: নর বাহাদুর থাপা বাড়ির নং : n0001 বয়স : 78 লিঙ্গ : মহিলা			নাম : পবন থাপা পিতার নাম: বীর বাহাদুর থাপা বাড়ির নং : N0006 বয়স : 63 লিঙ্গ : পুরুষ			নাম : মিরিা থাপা স্বামীর নাম: রাম বাহাদুর থাপা বাড়ির নং : n0037 বয়স : 67 লিঙ্গ : মহিলা		
79	NGW2029288	ফটো উপলব্ধ	80	KZC2593036	ফটো উপলব্ধ	Q 81	NGW0499525	ফটো উপলব্ধ
নাম : রঞ্জিতা থাপা স্বামীর নাম: রোশন থাপা বাড়ির নং : n0001 বয়স : 44 লিঙ্গ : মহিলা			নাম : ডিগবাহাদুর থাপা পিতার নাম: লাল বাহাদুর থাপা বাড়ির নং : n0029 বয়স : 67 লিঙ্গ : পুরুষ			নাম : নীলা থাপা স্বামীর নাম: আনন্দ থাপা বাড়ির নং : বয়স : 44 লিঙ্গ : মহিলা		
82	NGW1932912	ফটো উপলব্ধ	83	WB/03/020/213539	ফটো উপলব্ধ	84	KZC0377556	ফটো উপলব্ধ
নাম : সরন বাহাদুর থাপা পিতার নাম: ভিম বাহাদুর থাপা বাড়ির নং : n0011 বয়স : 31 লিঙ্গ : পুরুষ			নাম : পওন থাপা পিতার নাম: বিরবাহাদুর থাপা বাড়ির নং : n0006 বয়স : 62 লিঙ্গ : পুরুষ			নাম : রাজু থাপা পিতার নাম: নর বাহাদুর থাপা বাড়ির নং : 544 বয়স : 63 লিঙ্গ : পুরুষ		
85	NGW0508986	ফটো উপলব্ধ	86	WB/03/020/213455	ফটো উপলব্ধ	87	KZC1358803	ফটো উপলব্ধ
নাম : রিংকু থাপা পিতার নাম: পবন থাপা বাড়ির নং : n0006 বয়স : 36 লিঙ্গ : পুরুষ			নাম : শান্তা বাহাদুর থাপা পিতার নাম: বীর বাহাদুর থাপা বাড়ির নং : N0043 বয়স : 80 লিঙ্গ : পুরুষ			নাম : সুসমা ভূজেল স্বামীর নাম: চন্দন ভূজেল বাড়ির নং : n0037 বয়স : 46 লিঙ্গ : মহিলা		
88	KZC2508356	ফটো উপলব্ধ	89	WB/03/020/213425	ফটো উপলব্ধ	90	NGW2401974	ফটো উপলব্ধ
নাম : লক্ষ্মী থাপা পিতার নাম: চন্দ্র বাহাদুর থাপা বাড়ির নং : n0029 বয়স : 42 লিঙ্গ : মহিলা			নাম : চন্দ্রবাহাদুর থাপা পিতার নাম: লাল সিং থাপা বাড়ির নং : n0029 বয়স : 69 লিঙ্গ : পুরুষ			নাম : কিরন থাপা পিতার নাম: তুল বাহাদুর থাপা বাড়ির নং : n0013 বয়স : 57 লিঙ্গ : পুরুষ		

91 নাম : বিকাশ থাপা পিতার নাম: তুলবাহাদুর থাপা বাড়ির নং : n0013 বয়স : 59 লিঙ্গ : পুরুষ	NGW2824829 ফটো উপলব্ধ	92 নাম : তনিশা থাপা পিতার নাম: বিমল কুমার থাপা বাড়ির নং : এন0013 বয়স : 20 লিঙ্গ : মহিলা	NGW2884898 ফটো উপলব্ধ	93 নাম : অনু থাপা পিতার নাম: কৃষ্ণা থাপা বাড়ির নং : n0034 বয়স : 53 লিঙ্গ : মহিলা	NGW2313831 ফটো উপলব্ধ
94 নাম : আনন্দ থাপা পিতার নাম: ধর্মা দয়াল থাপা বাড়ির নং : n0037 বয়স : 43 লিঙ্গ : পুরুষ	KZC2285179 ফটো উপলব্ধ	95 নাম : সুরেশ প্রধান পিতার নাম: সূর্য্য প্রধান বাড়ির নং : n0029 বয়স : 31 লিঙ্গ : পুরুষ	KZC2750586 ফটো উপলব্ধ	96 নাম : বিজয়া থাপা পিতার নাম: কৃষ্ণা থাপা বাড়ির নং : n0034 বয়স : 59 লিঙ্গ : মহিলা	NGW2313823 ফটো উপলব্ধ
97 নাম : বুলু থাপা পিতার নাম: কৃষ্ণা থাপা বাড়ির নং : n0034 বয়স : 55 লিঙ্গ : পুরুষ	WB/03/020/213558 ফটো উপলব্ধ	98 নাম : উমান থাপা পিতার নাম: কৃষ্ণা থাপা বাড়ির নং : n0034 বয়স : 49 লিঙ্গ : পুরুষ	WB/03/020/213789 ফটো উপলব্ধ	99 নাম : অনুরাধা ছেত্রী পিতার নাম: প্রদীপকুমার ছেত্রী বাড়ির নং : n0037 বয়স : 45 লিঙ্গ : মহিলা	KZC1388719 ফটো উপলব্ধ
100 নাম : মথুরা থাপা স্বামীর নাম: জিগবাহাদুর থাপা বাড়ির নং : n0029 বয়স : 68 লিঙ্গ : মহিলা	WB/03/020/213359 ফটো উপলব্ধ	101 নাম : দিনেশ থাপা পিতার নাম: চন্দ্র বাহাদুর থাপা বাড়ির নং : n0029 বয়স : 42 লিঙ্গ : পুরুষ	KZC2508331 ফটো উপলব্ধ	102 নাম : সুসিতা থাপা পিতার নাম: ডিগ বাহাদুর থাপা বাড়ির নং : n0029 বয়স : 37 লিঙ্গ : মহিলা	NGW1259258 ফটো উপলব্ধ
103 নাম : রাহুল থাপা পিতার নাম: রাজীব থাপা বাড়ির নং : 544 বয়স : 33 লিঙ্গ : পুরুষ	NGW1932953 ফটো উপলব্ধ	104 নাম : অঞ্জলি থাপা প্রধান স্বামীর নাম: রিংকু থাপা বাড়ির নং : n0322 বয়স : 32 লিঙ্গ : মহিলা	NGW1809854 ফটো উপলব্ধ	105 নাম : দেবোলীনা দত্ত চৌধুরী পিতার নাম: প্রণাব দত্ত চৌধুরী বাড়ির নং : এন0095 বয়স : 43 লিঙ্গ : মহিলা	TSX1506070 ফটো উপলব্ধ
106 নাম : সন্দিপন দাসগুপ্ত পিতার নাম: মিলন কুমার দাসগুপ্ত বাড়ির নং : n0039 বয়স : 51 লিঙ্গ : পুরুষ	WB/03/020/138608 ফটো উপলব্ধ	107 নাম : শুভ্রা দাশগুপ্ত স্বামীর নাম: মিলন কুমার দাসগুপ্ত বাড়ির নং : n0039 বয়স : 74 লিঙ্গ : মহিলা	NGW2402089 ফটো উপলব্ধ	108 নাম : রীনা দেব স্বামীর নাম: সমরেন্দ্র দেব বাড়ির নং : n0047 বয়স : 64 লিঙ্গ : মহিলা	NGW2313799 ফটো উপলব্ধ
109 নাম : সৌরভ দেব পিতার নাম: সমরেন্দ্র দেব বাড়ির নং : n0045 বয়স : 34 লিঙ্গ : পুরুষ	NGW1333863 ফটো উপলব্ধ	110 নাম : দিপালী মঙ্গর (থাপা) স্বামীর নাম: বিনয় থাপা বাড়ির নং : n0045 বয়স : 49 লিঙ্গ : মহিলা	KZC2593085 ফটো উপলব্ধ	111 নাম : অনুপ থাপা পিতার নাম: শান্তা বাহাদুর থাপা বাড়ির নং : n0047 বয়স : 49 লিঙ্গ : পুরুষ	WB/03/020/213531 ফটো উপলব্ধ
112 নাম : সমরেন্দ্র দেব পিতার নাম: যতীন্দ্র কিশোর দেব বাড়ির নং : n0045 বয়স : 71 লিঙ্গ : পুরুষ	WB/03/020/210803 ফটো উপলব্ধ	113 নাম : শান্তি দেব পিতার নাম: সমরেন্দ্র দেব বাড়ির নং : n0045 বয়স : 40 লিঙ্গ : মহিলা	NGW1333871 ফটো উপলব্ধ	114 নাম : কাজী প্রধান পিতার নাম: হস্তবাহাদুর প্রধান বাড়ির নং : n0022 বয়স : 79 লিঙ্গ : পুরুষ	WB/03/020/213228 ফটো উপলব্ধ
115 নাম : পৌরী প্রধান স্বামীর নাম: কাজী প্রধান বাড়ির নং : n0022 বয়স : 61 লিঙ্গ : মহিলা	WB/03/020/213846 ফটো উপলব্ধ	116 নাম : অমিত দত্ত পিতার নাম: অশোক কুমার দত্ত বাড়ির নং : n0022 বয়স : 40 লিঙ্গ : পুরুষ	NGW1932938 ফটো উপলব্ধ	117 নাম : নরেন প্রধান পিতার নাম: নবিন প্রধান বাড়ির নং : এন0026 বয়স : 25 লিঙ্গ : পুরুষ	NGW2247260 ফটো উপলব্ধ
118 নাম : সুমন কুমার শ্রেষ্ঠ পিতার নাম: দীন বাহাদুর শ্রেষ্ঠ বাড়ির নং : n0028 বয়স : 30 লিঙ্গ : পুরুষ	NGW1933019 ফটো উপলব্ধ	119 নাম : বিনীতা প্রধান পিতার নাম: রাজু প্রধান বাড়ির নং : এন0023 বয়স : 37 লিঙ্গ : মহিলা	KZC2750636 ফটো উপলব্ধ	120 নাম : প্রথম প্রধান মায়ের নাম: রেণুকা প্রধান বাড়ির নং : এন0004 বয়স : 23 লিঙ্গ : পুরুষ	NGW2793651 ফটো উপলব্ধ

বিধানসভা নির্বাচনক্ষেত্রের নং, নাম : 17-জলপাইগুড়ি  
ভাগ নং, নাম : 1-কাইয়া লাইন

121	NGW1932896	ফটো উপলব্ধ	122	NGW1333855	ফটো উপলব্ধ	Q 123	NGW1933027	ফটো উপলব্ধ
নাম : হিমা প্রধান স্বামীর নাম: মনোজ প্রধান বাড়ির নং : n0023 বয়স : 49 লিঙ্গ : মহিলা			নাম : নিরাজ প্রধান পিতার নাম: কাজী প্রধান বাড়ির নং : n0022 বয়স : 35 লিঙ্গ : পুরুষ			নাম : রুপা ছেত্রী(প্রধান) স্বামীর নাম: নবিন প্রধান বাড়ির নং : বয়স : 36 লিঙ্গ : মহিলা		
124	KZC0377838	ফটো উপলব্ধ	125	WB/03/020/213203	ফটো উপলব্ধ	126	WB/03/020/213276	ফটো উপলব্ধ
নাম : নবিন প্রধান পিতার নাম: আইতু প্রধান বাড়ির নং : n0026 বয়স : 50 লিঙ্গ : পুরুষ			নাম : উমা প্রধান স্বামীর নাম: আইতু প্রধান বাড়ির নং : n0026 বয়স : 69 লিঙ্গ : মহিলা			নাম : যমুনা প্রধান স্বামীর নাম: মোহন প্রধান বাড়ির নং : n0023 বয়স : 71 লিঙ্গ : মহিলা		
127	NGW2588937	ফটো উপলব্ধ	128	KZC2690212	ফটো উপলব্ধ	129	WB/03/020/213129	ফটো উপলব্ধ
নাম : নিকিতা প্রধান পিতার নাম: মনোজ প্রধান বাড়ির নং : n0023 বয়স : 24 লিঙ্গ : মহিলা			নাম : রুবল প্রধান পিতার নাম: অভিনারায়ণ প্রধান বাড়ির নং : 123/325 বয়স : 39 লিঙ্গ : পুরুষ			নাম : আইতু প্রধান পিতার নাম: চন্দ্রমান প্রধান বাড়ির নং : n0026 বয়স : 76 লিঙ্গ : পুরুষ		
130	NGW2793644	ফটো উপলব্ধ	131	NGW2679371	ফটো উপলব্ধ	132	WB/03/020/213442	ফটো উপলব্ধ
নাম : সুজল প্রধান পিতার নাম: রোশন প্রধান বাড়ির নং : এন0004 বয়স : 21 লিঙ্গ : পুরুষ			নাম : অর্ক ভট্টাচার্য্য পিতার নাম: গৌতম ভট্টাচার্য্য বাড়ির নং : এন0054 বয়স : 23 লিঙ্গ : পুরুষ			নাম : গোপী প্রধান স্বামীর নাম: চন্দ্র প্রধান বাড়ির নং : n0058 বয়স : 71 লিঙ্গ : মহিলা		
133	WB/03/020/138042	ফটো উপলব্ধ	134	KZC2081669	ফটো উপলব্ধ	135	NGW2793610	ফটো উপলব্ধ
নাম : রেনু প্রধান স্বামীর নাম: অভি নারায়ন প্রধান বাড়ির নং : n0054 বয়স : 63 লিঙ্গ : মহিলা			নাম : সঞ্জয় প্রধান পিতার নাম: আইতু প্রধান বাড়ির নং : n0026 বয়স : 43 লিঙ্গ : পুরুষ			নাম : অংশু প্রধান মায়ের নাম: হিমা প্রধান বাড়ির নং : এন0023 বয়স : 22 লিঙ্গ : মহিলা		
136	NGW2793628	ফটো উপলব্ধ	137	NGW2237337	ফটো উপলব্ধ	138	NGW2228021	ফটো উপলব্ধ
নাম : শ্রীজা শ্রেষ্ঠা পিতার নাম: সুমন কুমার শ্রেষ্ঠা বাড়ির নং : এন026 বয়স : 21 লিঙ্গ : মহিলা			নাম : বিনা প্রধান থাপা মায়ের নাম: রেনুকা প্রধান থাপা বাড়ির নং : n0004 বয়স : 39 লিঙ্গ : মহিলা			নাম : চীরঞ্জিত প্রধান পিতার নাম: নবীন প্রধান বাড়ির নং : n0026 বয়স : 27 লিঙ্গ : পুরুষ		
139	NGW2793545	ফটো উপলব্ধ	140	KZC1267020	ফটো উপলব্ধ	141	NGW2765881	ফটো উপলব্ধ
নাম : বিষ্ণুমায়া প্রধান শ্রেষ্ঠা স্বামীর নাম: সুমন কুমার শ্রেষ্ঠা বাড়ির নং : n0060 বয়স : 49 লিঙ্গ : মহিলা			নাম : কণিকা বস্ত্রী স্বামীর নাম: মৃদুল কুমার বস্ত্রী বাড়ির নং : n0055 বয়স : 74 লিঙ্গ : মহিলা			নাম : মেঘনা ভূজেল পিতার নাম: চন্দন ভূজেল বাড়ির নং : এন0005 বয়স : 22 লিঙ্গ : মহিলা		
142	NGW2838654	ফটো উপলব্ধ	143	WB/03/020/213235	ফটো উপলব্ধ	144	WB/03/020/213847	ফটো উপলব্ধ
নাম : শোভা ভূজেল স্বামীর নাম: গজবাহাদুর ভূজেল বাড়ির নং : n0005 বয়স : 73 লিঙ্গ : মহিলা			নাম : চন্দন ভূজেল পিতার নাম: গজবাহাদুর ভূজেল বাড়ির নং : n0005 বয়স : 52 লিঙ্গ : পুরুষ			নাম : মতি মগর পিতার নাম: মন মগর বাড়ির নং : n0005 বয়স : 51 লিঙ্গ : মহিলা		
145	WB/03/020/213488	ফটো উপলব্ধ	146	NGW0471946	ফটো উপলব্ধ	147	NGW2313518	ফটো উপলব্ধ
নাম : পাপু ছেত্রী স্বামীর নাম: পুষ্প রাজ ছেত্রী বাড়ির নং : n0005 বয়স : 53 লিঙ্গ : মহিলা			নাম : সন্দীপ ভট্টাচার্য্য পিতার নাম: বাচ্চু ভট্টাচার্য্য বাড়ির নং : n0032 বয়স : 36 লিঙ্গ : পুরুষ			নাম : শীলা ভট্টাচার্য্য স্বামীর নাম: বাচ্চু ভট্টাচার্য্য বাড়ির নং : রেসকোর্স পাড়া বয়স : 62 লিঙ্গ : মহিলা		
148	NGW2313526	ফটো উপলব্ধ	149	NGW2835726	ফটো উপলব্ধ	Q 150	KZC2284966	ফটো উপলব্ধ
নাম : বাচ্চু কুমার ভট্টাচার্য্য পিতার নাম: মনিন্দ্র কুমার ভট্টাচার্য্য বাড়ির নং : রেসকোর্স পাড়া বয়স : 69 লিঙ্গ : পুরুষ			নাম : প্রোগ্যা মোক্তন পিতার নাম: সুরজ মোক্তন বাড়ির নং : রেসকোর্স পারা বয়স : 25 লিঙ্গ : মহিলা			নাম : সরস্বতী মুক্তন স্বামীর নাম: সুরজ মুক্তন বাড়ির নং : বয়স : 50 লিঙ্গ : মহিলা		

151 নাম : মুন্না মহম্মদ পিতার নাম: নুর মহম্মদ বাড়ির নং : n0065 বয়স : 42 লিঙ্গ : পুরুষ	KZC2593382 ফটো উপলব্ধ	152 নাম : তরনা মহান্ত স্বামীর নাম: নারায়ন মহান্ত বাড়ির নং : n0394 বয়স : 58 লিঙ্গ : মহিলা	NGW1932995 ফটো উপলব্ধ	153 নাম : নিশানা মহন্ত পিতার নাম: নারায়ন মহন্ত বাড়ির নং : n0394 বয়স : 35 লিঙ্গ : মহিলা	NGW2029296 ফটো উপলব্ধ
154 নাম : রমেশ মহন্ত পিতার নাম: নারায়ন মহন্ত বাড়ির নং : n0394 বয়স : 40 লিঙ্গ : পুরুষ	NGW2029304 ফটো উপলব্ধ	155 নাম : শংকর মহন্ত পিতার নাম: নারায়ন মহন্ত বাড়ির নং : n0394 বয়স : 42 লিঙ্গ : পুরুষ	NGW2029312 ফটো উপলব্ধ	156 নাম : লতা পাসি পিতার নাম: মণ্টুরাম পাসি বাড়ির নং : n0036 বয়স : 42 লিঙ্গ : মহিলা	NGW2029320 ফটো উপলব্ধ
157 নাম : সুভাষ পাসি পিতার নাম: মণ্টুরাম পাসি বাড়ির নং : n0036 বয়স : 46 লিঙ্গ : পুরুষ	KZC2508299 ফটো উপলব্ধ	158 নাম : মিনতী রসাইলি স্বামীর নাম: চান্দু রসাইলি বাড়ির নং : n0036 বয়স : 59 লিঙ্গ : মহিলা	WB/03/020/213723 ফটো উপলব্ধ	159 নাম : রবি রসাইলী পিতার নাম: চান্দু রসাইলী বাড়ির নং : n0036 বয়স : 33 লিঙ্গ : পুরুষ	NGW1438787 ফটো উপলব্ধ
160 নাম : ভুলু প্রধান স্বামীর নাম: গনেশ প্রধান বাড়ির নং : n0016 বয়স : 61 লিঙ্গ : মহিলা	KZC0377861 ফটো উপলব্ধ	161 নাম : সুরজ প্রধান পিতার নাম: লাল প্রধান বাড়ির নং : n0016 বয়স : 49 লিঙ্গ : পুরুষ	NGW2793537 ফটো উপলব্ধ	162 নাম : নর্বদা লামা (প্রধান) স্বামীর নাম: সুসান লামা বাড়ির নং : n0016 বয়স : 31 লিঙ্গ : মহিলা	NGW2228054 ফটো উপলব্ধ
163 নাম : রাজ প্রধান পিতার নাম: লাল প্রধান বাড়ির নং : n0016 বয়স : 51 লিঙ্গ : পুরুষ	WB/03/020/213657 ফটো উপলব্ধ	164 নাম : আরতী রাই স্বামীর নাম: শ্যাম রাই বাড়ির নং : n0010 বয়স : 67 লিঙ্গ : মহিলা	WB/03/020/213524 ফটো উপলব্ধ	165 নাম : ভীম কুমার রাই পিতার নাম: কমল রাই বাড়ির নং : n0041 বয়স : 48 লিঙ্গ : পুরুষ	KZC0378190 ফটো উপলব্ধ
166 নাম : পুরান রাই পিতার নাম: কমল কুমার রাই বাড়ির নং : n0041 বয়স : 43 লিঙ্গ : পুরুষ	KZC2508315 ফটো উপলব্ধ	167 নাম : রোশনি প্রধান পিতার নাম: গণেশ প্রধান বাড়ির নং : n0016 বয়স : 41 লিঙ্গ : মহিলা	KZC2284925 ফটো উপলব্ধ	168 নাম : রাজ সিং রাই পিতার নাম: অর্জুন সিং রাই বাড়ির নং : n0016 বয়স : 48 লিঙ্গ : পুরুষ	KZC0377895 ফটো উপলব্ধ
169 নাম : ভূপেন রাই পিতার নাম: ভরত রাই বাড়ির নং : n0016 বয়স : 50 লিঙ্গ : পুরুষ	KZC2593135 ফটো উপলব্ধ	170 নাম : দুর্গা রাই স্বামীর নাম: ভরত রাই বাড়ির নং : n0016 বয়স : 74 লিঙ্গ : মহিলা	KZC2593127 ফটো উপলব্ধ	171 নাম : সারদা রাই পিতার নাম: কমল রাই বাড়ির নং : n0041 বয়স : 51 লিঙ্গ : মহিলা	WB/03/020/213177 ফটো উপলব্ধ
172 নাম : আনন্দ রাই পিতার নাম: ভরত রাই বাড়ির নং : n0016 বয়স : 42 লিঙ্গ : পুরুষ	KZC2686533 ফটো উপলব্ধ	173 নাম : ভূষণ রাই পিতার নাম: ভরত রাই বাড়ির নং : n0016 বয়স : 55 লিঙ্গ : পুরুষ	NGW1489392 ফটো উপলব্ধ	174 নাম : কামিনি প্রধান স্বামীর নাম: লাল বাহাদুর প্রধান বাড়ির নং : n0016 বয়স : 73 লিঙ্গ : মহিলা	WB/03/020/213435 ফটো উপলব্ধ
175 নাম : রিঙ্কু রাই পিতার নাম: অর্জুন রাই বাড়ির নং : n0015 বয়স : 44 লিঙ্গ : মহিলা	NGW0509448 ফটো উপলব্ধ	176 নাম : করন রাই পিতার নাম: হরকা রাই বাড়ির নং : n0018 বয়স : 37 লিঙ্গ : পুরুষ	NGW1290451 ফটো উপলব্ধ	177 নাম : মাইতি রাই স্বামীর নাম: কমল রাই বাড়ির নং : n0041 বয়স : 71 লিঙ্গ : মহিলা	WB/03/020/213176 ফটো উপলব্ধ
178 নাম : হরকা বাহাদুর রায় পিতার নাম: মন বাহাদুর রাই বাড়ির নং : ওয়ার্ড নং 10 বয়স : 71 লিঙ্গ : পুরুষ	KZC0378125 ফটো উপলব্ধ	179 নাম : করুণা রাই পিতার নাম: হরকা বাহাদুর রাই বাড়ির নং : ওয়ার্ড নং 10 বয়স : 41 লিঙ্গ : মহিলা	KZC2285187 ফটো উপলব্ধ	180 নাম : সন্তোষ রাই পিতার নাম: ভরত রাই বাড়ির নং : n0016 বয়স : 45 লিঙ্গ : পুরুষ	NGW1333848 ফটো উপলব্ধ

181 নাম : রাজা রাই পিতার নাম: কমল রাই বাড়ির নং : n0041 বয়স : 44 লিঙ্গ : পুরুষ	NGW1259183 ফটো উপলব্ধ	182 নাম : অম্বিকা প্রধান পিতার নাম: গণেশ প্রধান বাড়ির নং : n0016 বয়স : 37 লিঙ্গ : মহিলা	NGW0509166 ফটো উপলব্ধ	183 নাম : মনিকা রাই স্বামীর নাম: হরকা বাহাদুর রাই বাড়ির নং : n0018 বয়স : 67 লিঙ্গ : মহিলা	NGW2827012 ফটো উপলব্ধ
184 নাম : সুনম রাই পিতার নাম: ভরত রাই বাড়ির নং : n0016 বয়স : 44 লিঙ্গ : মহিলা	KZC2750628 ফটো উপলব্ধ	185 নাম : প্রয়াস রাই পিতার নাম: ভৃগুণ রাই বাড়ির নং : n0016 বয়স : 24 লিঙ্গ : পুরুষ	NGW2589182 ফটো উপলব্ধ	186 নাম : কমল রাই পিতার নাম: গোকুল রাই বাড়ির নং : n0041 বয়স : 76 লিঙ্গ : পুরুষ	WB/03/020/213782 ফটো উপলব্ধ
187 নাম : প্রতীক রাই পিতার নাম: রাজু সিং রাই বাড়ির নং : এন0016 বয়স : 23 লিঙ্গ : পুরুষ	NGW2679413 ফটো উপলব্ধ	188 নাম : কপিল রাই পিতার নাম: হরকা বাহাদুর রাই বাড়ির নং : এন0018 বয়স : 43 লিঙ্গ : পুরুষ	KZC2285195 ফটো উপলব্ধ	189 নাম : সুসিতা রাই (তামাং) স্বামীর নাম: রিনছেন তামাং বাড়ির নং : n0406 বয়স : 34 লিঙ্গ : মহিলা	NGW1333350 ফটো উপলব্ধ
190 নাম : বিদ্যা সুব্বা রাই স্বামীর নাম: রাজু সিং রাই বাড়ির নং : n0432 বয়স : 41 লিঙ্গ : মহিলা	NGW1333392 ফটো উপলব্ধ	191 নাম : রিত্তা রাই(প্রধান) স্বামীর নাম: সঞ্জয় প্রধান বাড়ির নং : n0061 বয়স : 40 লিঙ্গ : মহিলা	KZC2508364 ফটো উপলব্ধ	192 নাম : তপন কান্তি রায় পিতার নাম: ঈশ্বর চন্দ্র রায় বাড়ির নং : n0007 বয়স : 69 লিঙ্গ : পুরুষ	KZC1298363 ফটো উপলব্ধ
193 নাম : উমা রায় স্বামীর নাম: তপন কান্তি রায় বাড়ির নং : n0007 বয়স : 61 লিঙ্গ : মহিলা	KZC1298538 ফটো উপলব্ধ	194 নাম : গীতা রায় স্বামীর নাম: আশুতোষ রায় বাড়ির নং : বিবেকানন্দপুরম বয়স : 57 লিঙ্গ : মহিলা	NGW2313302 ফটো উপলব্ধ	195 নাম : সৌরভ রায় পিতার নাম: আশুতোষ রায় বাড়ির নং : এন 056 বয়স : 32 লিঙ্গ : পুরুষ	NGW2029254 ফটো উপলব্ধ
196 নাম : আশুতোষ রায় পিতার নাম: মহেন্দ্ররায় রায় বাড়ির নং : বিবেকানন্দপুরম বয়স : 69 লিঙ্গ : পুরুষ	KZC1298587 ফটো উপলব্ধ	197 নাম : পৌষালী রায় স্বামীর নাম: তীর্থংকর রায় বাড়ির নং : n0319 বয়স : 35 লিঙ্গ : মহিলা	NGW1809763 ফটো উপলব্ধ	198 নাম : বিমলা লামা স্বামীর নাম: কুবির লামা বাড়ির নং : n0019 বয়স : 57 লিঙ্গ : মহিলা	WB/03/020/213852 ফটো উপলব্ধ
199 নাম : সর্বন লামা পিতার নাম: শ্রীপূর্ণা লামা বাড়ির নং : n0012 বয়স : 57 লিঙ্গ : পুরুষ	NGW2402238 ফটো উপলব্ধ	200 নাম : বুদ্ধ লামা পিতার নাম: দুর্গা লামা বাড়ির নং : n0031 বয়স : 51 লিঙ্গ : পুরুষ	WB/03/020/213220 ফটো উপলব্ধ	201 নাম : প্রিয়া লামা পিতার নাম: বাদল লামা বাড়ির নং : n0019 বয়স : 42 লিঙ্গ : মহিলা	KZC2285005 ফটো উপলব্ধ
202 নাম : উমেশ লামা পিতার নাম: মনি কুমার লামা বাড়ির নং : n0030 বয়স : 42 লিঙ্গ : পুরুষ	KZC2285203 ফটো উপলব্ধ	203 নাম : সুধমা লামা স্বামীর নাম: সর্বন লামা বাড়ির নং : n0012 বয়স : 52 লিঙ্গ : মহিলা	NGW2402246 ফটো উপলব্ধ	204 নাম : রাধিকা লামা পিতার নাম: নর বাহাদুর লামা বাড়ির নং : এন0019 বয়স : 66 লিঙ্গ : মহিলা	NGW2888626 ফটো উপলব্ধ
205 নাম : প্রেমা লামা পিতার নাম: বাদল লামা বাড়ির নং : n0019 বয়স : 49 লিঙ্গ : মহিলা	WB/03/020/213853 ফটো উপলব্ধ	206 নাম : মনিকুমার লামা পিতার নাম: মন বাহাদুর লামা বাড়ির নং : n0030 বয়স : 79 লিঙ্গ : পুরুষ	WB/03/020/213634 ফটো উপলব্ধ	207 নাম : মালতি লামা মায়ের নাম: সুনমায়া লামা বাড়ির নং : n0019 বয়স : 53 লিঙ্গ : মহিলা	NGW1667849 ফটো উপলব্ধ
208 নাম : বাদল কুমার লামা পিতার নাম: বীর বাহাদুর লামা বাড়ির নং : n0019 বয়স : 79 লিঙ্গ : পুরুষ	KZC0378240 ফটো উপলব্ধ	209 নাম : ভাবনা লামা পিতার নাম: কুবির লামা বাড়ির নং : n0019 বয়স : 34 লিঙ্গ : মহিলা	NGW1535020 ফটো উপলব্ধ	210 নাম : উষা লামা স্বামীর নাম: মনি লামা বাড়ির নং : n0030 বয়স : 65 লিঙ্গ : মহিলা	WB/03/020/213849 ফটো উপলব্ধ

211 নাম : প্রীতি লামা পিতার নাম: বাদল লামা বাড়ির নং : n0066 বয়স : 38 লিঙ্গ : মহিলা	KZC2593390 ফটো উপলব্ধ	212 নাম : লীলাভতী দেবী স্বামীর নাম: বাদল কুমার লামা বাড়ির নং : n0019 বয়স : 71 লিঙ্গ : মহিলা	KZC0330688 ফটো উপলব্ধ	213 নাম : উষা লামা স্বামীর নাম: বিষ্ণু লামা বাড়ির নং : n0012 বয়স : 72 লিঙ্গ : মহিলা	KZC1296813 ফটো উপলব্ধ
214 নাম : অজয় লামা পিতার নাম: অনিপ লামা বাড়ির নং : n0396 বয়স : 45 লিঙ্গ : পুরুষ	KZC1298207 ফটো উপলব্ধ	215 নাম : বুলবুল লামা স্বামীর নাম: সাগর লামা বাড়ির নং : n0032 বয়স : 61 লিঙ্গ : মহিলা	WB/03/020/213495 ফটো উপলব্ধ	216 নাম : সিকিলা লামা পিতার নাম: দুর্গা লামা বাড়ির নং : n0031 বয়স : 57 লিঙ্গ : মহিলা	WB/03/020/213423 ফটো উপলব্ধ
217 নাম : সুনিতা লামা স্বামীর নাম: সুরজ লামা বাড়ির নং : n0012 বয়স : 49 লিঙ্গ : মহিলা	WB/03/020/213729 ফটো উপলব্ধ	218 নাম : পুনম লামা পিতার নাম: অনিপ লামা বাড়ির নং : n0044 বয়স : 39 লিঙ্গ : মহিলা	KZC2686517 ফটো উপলব্ধ	219 নাম : প্রেনা লামা পিতার নাম: গগন লামা বাড়ির নং : n0012 বয়স : 28 লিঙ্গ : মহিলা	NGW2029270 ফটো উপলব্ধ
220 নাম : ললিতা লামা পিতার নাম: দুর্গা লামা বাড়ির নং : n0031 বয়স : 53 লিঙ্গ : মহিলা	KZC2593143 ফটো উপলব্ধ	221 নাম : কুনাল লামা পিতার নাম: সর্বন লামা বাড়ির নং : n0012 বয়স : 32 লিঙ্গ : পুরুষ	NGW1333806 ফটো উপলব্ধ	222 নাম : সেনডুপ লামা পিতার নাম: সরবন লামা বাড়ির নং : n0012 বয়স : 28 লিঙ্গ : পুরুষ	NGW2029239 ফটো উপলব্ধ
223 নাম : মোহিনী লামা পিতার নাম: সাগর লামা বাড়ির নং : n0032 বয়স : 32 লিঙ্গ : মহিলা	NGW1809771 ফটো উপলব্ধ	224 নাম : ববিতা লামা পিতার নাম: দুর্গা লামা বাড়ির নং : n0031 বয়স : 44 লিঙ্গ : মহিলা	KZC2285021 ফটো উপলব্ধ	225 নাম : গগন লামা পিতার নাম: বিষ্ণু লামা বাড়ির নং : n0012 বয়স : 50 লিঙ্গ : পুরুষ	WB/03/020/213353 ফটো উপলব্ধ
226 নাম : শচীন লামা পিতার নাম: সুশীল লামা বাড়ির নং : n0008 বয়স : 32 লিঙ্গ : পুরুষ	NGW1809813 ফটো উপলব্ধ	227 নাম : সামঝানা লামা(প্রধান) স্বামীর নাম: অজয় লামা বাড়ির নং : n0044 বয়স : 39 লিঙ্গ : মহিলা	NGW1933050 ফটো উপলব্ধ	228 নাম : শুভম লামা পিতার নাম: সুশীল লামা বাড়ির নং : n0008 বয়স : 30 লিঙ্গ : পুরুষ	NGW1933043 ফটো উপলব্ধ
229 নাম : সুবর্ণা লামা পিতার নাম: সুশীল লামা বাড়ির নং : n0008 বয়স : 34 লিঙ্গ : মহিলা	NGW1438779 ফটো উপলব্ধ	230 নাম : বন্দনা লিঙ্গু পিতার নাম: সমশের লিঙ্গু বাড়ির নং : n0017 বয়স : 36 লিঙ্গ : মহিলা	NGW1259217 ফটো উপলব্ধ	231 নাম : সৃজনা লিঙ্গু পিতার নাম: সমশের লিঙ্গু বাড়ির নং : n0017 বয়স : 42 লিঙ্গ : মহিলা	KZC2285047 ফটো উপলব্ধ
232 নাম : দিবিয়া লিঙ্গু পিতার নাম: সামসের লিঙ্গু বাড়ির নং : n0017 বয়স : 27 লিঙ্গ : মহিলা	NGW2165363 ফটো উপলব্ধ	233 নাম : সৃজানা লেপচা প্রধান স্বামীর নাম: রোশন লেপচা বাড়ির নং : এন0040 বয়স : 34 লিঙ্গ : মহিলা	AVV0728469 ফটো উপলব্ধ	234 নাম : রতন লেপচা পিতার নাম: কালু লেপচা বাড়ির নং : n0040 বয়স : 57 লিঙ্গ : পুরুষ	KZC0378554 ফটো উপলব্ধ
235 নাম : রিবাজ লেপচা পিতার নাম: রতন লেপচা বাড়ির নং : N0040 বয়স : 25 লিঙ্গ : পুরুষ	NGW2589240 ফটো উপলব্ধ	236 নাম : রোশন লেপচা পিতার নাম: কালু লেপচা বাড়ির নং : n0040 বয়স : 49 লিঙ্গ : পুরুষ	WB/03/020/213592 ফটো উপলব্ধ	237 নাম : পশুপতি লামা (লেপচা) স্বামীর নাম: রতন লেপচা বাড়ির নং : n0040 বয়স : 49 লিঙ্গ : মহিলা	KZC2690428 ফটো উপলব্ধ
238 নাম : অঞ্জলী শেরপা স্বামীর নাম: রতন শেরপা বাড়ির নং : n0020 বয়স : 57 লিঙ্গ : মহিলা	NGW2639557 ফটো উপলব্ধ	239 নাম : রতন শেরপা পিতার নাম: পাশাং শেরপা বাড়ির নং : n0020 বয়স : 62 লিঙ্গ : পুরুষ	NGW2639540 ফটো উপলব্ধ	240 নাম : রিংকিতা শেরপা পিতার নাম: রতন শেরপা বাড়ির নং : n0020 বয়স : 29 লিঙ্গ : মহিলা	NGW1932904 ফটো উপলব্ধ

<p>241</p> <p>NGW1809847</p> <p>নাম : জ্যোতি সুব্বা পিতার নাম: সন বাহাদুর সুব্বা বাড়ির নং : n0024 বয়স : 33 লিঙ্গ : মহিলা</p> <p>ফটো উপলব্ধ</p>	<p>242</p> <p>KZC2688828</p> <p>নাম : সাগীক সরকার পিতার নাম: পিকোরাজ সরকার বাড়ির নং : n0335 বয়স : 39 লিঙ্গ : পুরুষ</p> <p>ফটো উপলব্ধ</p>	<p>243</p> <p>NGW0605725</p> <p>নাম : ইতি সরকার স্বামীর নাম: পিকোরাজ সরকার বাড়ির নং : n0334 বয়স : 64 লিঙ্গ : মহিলা</p> <p>ফটো উপলব্ধ</p>
<p>244</p> <p>NGW1447853</p> <p>নাম : সৌমাদ্রী সরকার পিতার নাম: পিকোরাজ সরকার বাড়ির নং : n0333 বয়স : 33 লিঙ্গ : পুরুষ</p> <p>ফটো উপলব্ধ</p>	<p>245</p> <p>NGW1809862</p> <p>নাম : উর্মিলা সাহা স্বামীর নাম: সুজিত সাহা বাড়ির নং : n0053 বয়স : 35 লিঙ্গ : মহিলা</p> <p>ফটো উপলব্ধ</p>	<p>246</p> <p>KZC2686582</p> <p>নাম : সুজিত সাহা পিতার নাম: ধীরেন সাহা বাড়ির নং : n0053 বয়স : 38 লিঙ্গ : পুরুষ</p> <p>ফটো উপলব্ধ</p>
<p>247</p> <p>WB/03/020/249482</p> <p>নাম : তাপসী সাহা স্বামীর নাম: ধীরেন সাহা বাড়ির নং : n0053 বয়স : 56 লিঙ্গ : মহিলা</p> <p>ফটো উপলব্ধ</p>	<p>248</p> <p>WB/03/020/249495</p> <p>নাম : ধীরেন সাহা পিতার নাম: গোপাল সাহা বাড়ির নং : n0053 বয়স : 64 লিঙ্গ : পুরুষ</p> <p>ফটো উপলব্ধ</p>	<p>249</p> <p>NGW1290469</p> <p>নাম : বিশ্বজিৎ সাহা পিতার নাম: ধীরেন সাহা বাড়ির নং : n0053 বয়স : 36 লিঙ্গ : পুরুষ</p> <p>ফটো উপলব্ধ</p>
<p>250</p> <p>NGW2303568</p> <p>নাম : দেবসিতা সাহা পিতার নাম: জয়জিৎ সাহা বাড়ির নং : এন01 বয়স : 25 লিঙ্গ : মহিলা</p> <p>ফটো উপলব্ধ</p>	<p>251</p> <p>NGW2313393</p> <p>নাম : সরল কুমার থাপা পিতার নাম: কুলবাহাদুর থাপা বাড়ির নং : নয়্যা বস্তি বয়স : 60 লিঙ্গ : পুরুষ</p> <p>ফটো উপলব্ধ</p>	<p>252</p> <p>NGW2859395</p> <p>নাম : দীপশিখা তামাং মায়ের নাম: এলিনা তামাং বাড়ির নং : এন0048 বয়স : 20 লিঙ্গ : মহিলা</p> <p>ফটো উপলব্ধ</p>
<p>253</p> <p>NGW2895258</p> <p>নাম : রেখা শর্মা স্বামীর নাম: শংকর শর্মা বাড়ির নং : এন0005 বয়স : 60 লিঙ্গ : মহিলা</p> <p>ফটো উপলব্ধ</p>	<p>254</p> <p>GLQ4470993</p> <p>নাম : মনজ শর্মা পিতার নাম: শংকর শর্মা বাড়ির নং : এন0005 বয়স : 50 লিঙ্গ : পুরুষ</p> <p>ফটো উপলব্ধ</p>	<p>255</p> <p>NGW2908630</p> <p>নাম : তুষার থাপা পিতার নাম: অনুপ থাপা বাড়ির নং : এন0015 বয়স : 22 লিঙ্গ : পুরুষ</p> <p>ফটো উপলব্ধ</p>
<p>256</p> <p>NGW2901700</p> <p>নাম : নিমা লামা পিতার নাম: লেট কুবীর লামা বাড়ির নং : এন0019 বয়স : 22 লিঙ্গ : পুরুষ</p> <p>ফটো উপলব্ধ</p>	<p>257</p> <p>NGW2927101</p> <p>নাম : বিশাখা দত্ত পিতার নাম: তমাল দত্ত বাড়ির নং : পরশমনি নগর বয়স : 21 লিঙ্গ : মহিলা</p> <p>ফটো উপলব্ধ</p>	

বিধানসভা নির্বাচনক্ষেত্রের নং, নাম : 17-জলপাইগুড়ি  
ভাগ নং, নাম : 2-নয়াবস্তী (আংশিক) ও আশ্রমপাড়া

258	RNL1559525	নাম : কুমা স্বামীর নাম: জয় মুখার্জী বাড়ির নং : 114/278 বি ওল্ড একস্কুহেগ লেন বয়স : 46 লিঙ্গ : মহিলা	ফটো উপলব্ধ	259	UNZ0996025	নাম : অ্যানি দত্ত পিতার নাম: রনজিৎ দত্ত বাড়ির নং : ওয়ার্ড নং.10 বয়স : 36 লিঙ্গ : মহিলা	ফটো উপলব্ধ	260	NGW1611813	নাম : স্বামী ঈশ্বরানন্দ পিতার নাম: স্বামী গহনানন্দ বাড়ির নং : n0295 বয়স : 57 লিঙ্গ : পুরুষ	ফটো উপলব্ধ
261	NGW1611789	নাম : স্বামী জিতমোহনন্দ পিতার নাম: স্বামী ভূতেশানন্দ বাড়ির নং : n0292 বয়স : 55 লিঙ্গ : পুরুষ	ফটো উপলব্ধ	262	WB/03/020/138355	নাম : তারিনী কান্ত সিংহ পিতার নাম: ধরনী দেব সিংহ বাড়ির নং : n0473 বয়স : 67 লিঙ্গ : পুরুষ	ফটো উপলব্ধ	263	NGW2228047	নাম : স্বামী শিভাপ্রেমানন্দ পিতার নাম: স্বামী রাজানাথআনন্দ বাড়ির নং : n0460 বয়স : 58 লিঙ্গ : পুরুষ	ফটো উপলব্ধ
264	NGW1258896	নাম : বিভাষ দেব সিংহ পিতার নাম: তারিনী কান্ত সিংহ বাড়ির নং : n0472 বয়স : 35 লিঙ্গ : পুরুষ	ফটো উপলব্ধ	265	NGW1258888	নাম : সোমা দেব সিংহ পিতার নাম: তরনী কান্ত সিংহ বাড়ির নং : n0470 বয়স : 40 লিঙ্গ : মহিলা	ফটো উপলব্ধ	266	NGW1932946	নাম : রম্যানি আচার্য পিতার নাম: অলোক আচার্য বাড়ির নং : n0397 বয়স : 29 লিঙ্গ : মহিলা	ফটো উপলব্ধ
267	KZC2289270	নাম : নন্দিতা আচার্য স্বামীর নাম: অলোক আচার্য বাড়ির নং : n0356 বয়স : 56 লিঙ্গ : মহিলা	ফটো উপলব্ধ	268	NGW2679330	নাম : অপ্রতিম আচার্য পিতার নাম: অলোক আচার্য বাড়ির নং : এন0356 বয়স : 24 লিঙ্গ : পুরুষ	ফটো উপলব্ধ	269	NGW1809805	নাম : গুল্লা কুমার স্বামীর নাম: ইরকেশ কুমার বাড়ির নং : n0320 বয়স : 44 লিঙ্গ : মহিলা	ফটো উপলব্ধ
270	NGW2165355	নাম : মনোজ কুমার পাল পিতার নাম: মানব পাল বাড়ির নং : N0081 বয়স : 27 লিঙ্গ : পুরুষ	ফটো উপলব্ধ	271	MRK3187002	নাম : সোমা কর স্বামীর নাম: দীপক কর বাড়ির নং : এন0909 বয়স : 57 লিঙ্গ : মহিলা	ফটো উপলব্ধ	272	NGW2247294	নাম : অভিজিৎ কর্মকার পিতার নাম: মধুসূদন কর্মকার বাড়ির নং : এন0155 বয়স : 25 লিঙ্গ : পুরুষ	ফটো উপলব্ধ
273	NGW2402196	নাম : জ্যোতিষ চন্দ্র কর্মকার পিতার নাম: সুন্দরলাল কর্মকার বাড়ির নং : n0239 বয়স : 71 লিঙ্গ : পুরুষ	ফটো উপলব্ধ	274	NGW2646552	নাম : শান্তি কর্মকার স্বামীর নাম: হরিপদ কর্মকার বাড়ির নং : n0155 বয়স : 57 লিঙ্গ : মহিলা	ফটো উপলব্ধ	275	WB/03/020/219860	নাম : মিতা কর্মকার স্বামীর নাম: মদনমোহন কর্মকার বাড়ির নং : n0155 বয়স : 55 লিঙ্গ : মহিলা	ফটো উপলব্ধ
276	NGW2793602	নাম : অরিজিৎ কর্মকার পিতার নাম: মধুসূদন কর্মকার বাড়ির নং : এন0155 বয়স : 21 লিঙ্গ : পুরুষ	ফটো উপলব্ধ	277	NGW2752533	নাম : রীতিকা কর্মকার পিতার নাম: রবীন্দ্র নারায়ণ কর্মকার বাড়ির নং : এন0155 বয়স : 22 লিঙ্গ : মহিলা	ফটো উপলব্ধ	278	NGW2880201	নাম : রবীন্দ্রনারায়ণ কর্মকার পিতার নাম: মোহিনী মোহন কর্মকার বাড়ির নং : n0155 বয়স : 62 লিঙ্গ : পুরুষ	ফটো উপলব্ধ
279	NGW1793108	নাম : জয়দীপ কর্মকার পিতার নাম: ভানু কর্মকার বাড়ির নং : n0398 বয়স : 30 লিঙ্গ : পুরুষ	ফটো উপলব্ধ	280	WB/03/020/219858	নাম : মদনমোহন কর্মকার পিতার নাম: মোহিনী মোহন কর্মকার বাড়ির নং : n0155 বয়স : 66 লিঙ্গ : পুরুষ	ফটো উপলব্ধ	281	NGW0513549	নাম : সঙ্গীতা কর্মকার পিতার নাম: জ্যোতিষ চন্দ্র কর্মকার বাড়ির নং : n0237 বয়স : 36 লিঙ্গ : মহিলা	ফটো উপলব্ধ
282	NGW1322619	নাম : শ্রীর্ণা মোদক স্বামীর নাম: শুভঙ্কর কর্মকার বাড়ির নং : N0155 বয়স : 35 লিঙ্গ : মহিলা	ফটো উপলব্ধ	283	NGW1793181	নাম : উষনী কর্মকার পিতার নাম: ভানু কর্মকার বাড়ির নং : n0399 বয়স : 38 লিঙ্গ : মহিলা	ফটো উপলব্ধ	284	KZC2505816	নাম : কিরণজিৎ কর্মকার পিতার নাম: জ্যোতিষ চন্দ্র কর্মকার বাড়ির নং : n0241 বয়স : 42 লিঙ্গ : পুরুষ	ফটো উপলব্ধ
285	KZC2084218	নাম : বীনা কর্মকার স্বামীর নাম: মধুসূদন কর্মকার বাড়ির নং : n0396 বয়স : 53 লিঙ্গ : মহিলা	ফটো উপলব্ধ	286	KZC2686749	নাম : শুভঙ্কর কর্মকার পিতার নাম: মোহিত রঞ্জন কর্মকার বাড়ির নং : n0155 বয়স : 38 লিঙ্গ : পুরুষ	ফটো উপলব্ধ	287	NGW2836773	নাম : মোহিতরঞ্জন কর্মকার পিতার নাম: মোহিনী মোহন কর্মকার বাড়ির নং : n0155 বয়স : 72 লিঙ্গ : পুরুষ	ফটো উপলব্ধ

বিধানসভা নির্বাচনক্ষেত্রের নং, নাম : 17-জলপাইগুড়ি  
ভাগ নং, নাম : 2-নয়াবস্তী (আংশিক) ও আশ্রমপাড়া

288 নাম : রিয়া পাল কর্মকার স্বামীর নাম: আশীষ পাল বাড়ির নং : n0280 বয়স : 41 লিঙ্গ : মহিলা	KZC2207884 ফটো উপলব্ধ	289 নাম : জয়ীতা কর্মকার স্বামীর নাম: ভানু কর্মকার বাড়ির নং : n0400 বয়স : 58 লিঙ্গ : মহিলা	NGW1793173 ফটো উপলব্ধ	290 নাম : উমা কর্মকার স্বামীর নাম: রবীন্দ্র নারায়ন কর্মকার বাড়ির নং : n0155 বয়স : 49 লিঙ্গ : মহিলা	KZC2084226 ফটো উপলব্ধ
291 নাম : মধুসূদন কর্মকার পিতার নাম: মোহিনী মোহন কর্মকার বাড়ির নং : n0155 বয়স : 63 লিঙ্গ : পুরুষ	WB/03/020/219859 ফটো উপলব্ধ	292 নাম : পুতুল কর্মকার স্বামীর নাম: জ্যোতিষ চন্দ্র কর্মকার বাড়ির নং : n0240 বয়স : 63 লিঙ্গ : মহিলা	NGW2402204 ফটো উপলব্ধ	293 নাম : বাবলু কামতি পিতার নাম: পবনেশ্বর কামতি বাড়ির নং : n0091 বয়স : 44 লিঙ্গ : পুরুষ	KZC2286128 ফটো উপলব্ধ
294 নাম : প্রতু্য কামতি পিতার নাম: রাজেশ কামতি বাড়ির নং : এন0091 বয়স : 27 লিঙ্গ : পুরুষ	NGW2304467 ফটো উপলব্ধ	295 নাম : মনিষা কামতি পিতার নাম: রাজেশ কামতি বাড়ির নং : n0091 বয়স : 32 লিঙ্গ : মহিলা	NGW1809995 ফটো উপলব্ধ	296 নাম : শ্রী রাজেশ কামতি পিতার নাম: পবনেশ্বর কামতি বাড়ির নং : n0091 বয়স : 55 লিঙ্গ : পুরুষ	WB/03/020/219814 ফটো উপলব্ধ
297 নাম : চিত্র রেখা কামতি স্বামীর নাম: রাজেশ কামতি বাড়ির নং : n0091 বয়স : 51 লিঙ্গ : মহিলা	WB/03/020/219815 ফটো উপলব্ধ	298 নাম : সন্তোষ কামতি পিতার নাম: পবনেশ্বর কামতি বাড়ির নং : n0091 বয়স : 44 লিঙ্গ : পুরুষ	KZC2286110 ফটো উপলব্ধ	299 নাম : বুলি কামতি(সরকার) স্বামীর নাম: বাবলু কামতি বাড়ির নং : n0039 বয়স : 56 লিঙ্গ : মহিলা	NGW1932987 ফটো উপলব্ধ
300 নাম : চম্পা দত্ত চৌধুরী স্বামীর নাম: প্রণব কে দত্ত চৌধুরী বাড়ির নং : n0095 বয়স : 68 লিঙ্গ : মহিলা	NGW2650638 ফটো উপলব্ধ	301 নাম : প্রণব কে দত্ত চৌধুরী পিতার নাম: বিধুভূষণ দত্ত চৌধুরী বাড়ির নং : n0095 বয়স : 82 লিঙ্গ : পুরুষ	NGW2650646 ফটো উপলব্ধ	302 নাম : শান্তনু দত্ত চৌধুরী পিতার নাম: স্বরাজ কান্তি দত্ত চৌধুরী বাড়ির নং : n0095 বয়স : 49 লিঙ্গ : পুরুষ	KZC1296664 ফটো উপলব্ধ
303 নাম : মধুরীমা দত্ত চৌধুরী পিতার নাম: প্রনব দত্ত চৌধুরী বাড়ির নং : n0095 বয়স : 38 লিঙ্গ : মহিলা	NGW0514885 ফটো উপলব্ধ	304 নাম : রেখা গরাই স্বামীর নাম: বিশ্বনাথ গরাই বাড়ির নং : n0110 বয়স : 67 লিঙ্গ : মহিলা	KZC0392936 ফটো উপলব্ধ	305 নাম : কার্তিক গরাই পিতার নাম: ভাবতোশ গরাই বাড়ির নং : Nayabasti ,Word-10 বয়স : 48 লিঙ্গ : পুরুষ	NGW2312718 ফটো উপলব্ধ
306 নাম : বিশ্বনাথ গরাই পিতার নাম: মাগারাম গরাই বাড়ির নং : n0110 বয়স : 74 লিঙ্গ : পুরুষ	WB/03/020/750898 ফটো উপলব্ধ	307 নাম : সোমনাথ গড়াই পিতার নাম: বিশ্বনাথ গড়াই বাড়ির নং : n0110 বয়স : 40 লিঙ্গ : পুরুষ	KZC2508596 ফটো উপলব্ধ	308 নাম : শুভজিৎ গুহ পিতার নাম: ইন্দ্রজিৎ গুহ বাড়ির নং : n0097 বয়স : 44 লিঙ্গ : পুরুষ	KZC2286144 ফটো উপলব্ধ
309 নাম : প্রসন্নজিৎ গুহ পিতার নাম: ইন্দ্রজিৎ গুহ বাড়ির নং : N0097 বয়স : 39 লিঙ্গ : পুরুষ	KZC2286151 ফটো উপলব্ধ	310 নাম : রবীন্দ্র নাথ গাঙ্গুলি পিতার নাম: কালিদাস গাঙ্গুলী বাড়ির নং : n0180 বয়স : 76 লিঙ্গ : পুরুষ	KZC2593960 ফটো উপলব্ধ	311 নাম : পার্শ্বসারথী গাঙ্গুলী পিতার নাম: ভবতোষ গাঙ্গুলী বাড়ির নং : n0162 বয়স : 63 লিঙ্গ : পুরুষ	WB/03/020/219058 ফটো উপলব্ধ
312 নাম : স্বপ্না গাঙ্গুলী স্বামীর নাম: শ্যামাপ্রসাদ গাঙ্গুলী বাড়ির নং : n0130 বয়স : 75 লিঙ্গ : মহিলা	NGW2536852 ফটো উপলব্ধ	313 নাম : রেশ্মী গাঙ্গুলী স্বামীর নাম: পার্শ্বসারথী গাঙ্গুলী বাড়ির নং : n0162 বয়স : 56 লিঙ্গ : মহিলা	WB/03/020/219365 ফটো উপলব্ধ	314 নাম : অভিনন্দন গাঙ্গুলী পিতার নাম: পার্শ্বসারথী গাঙ্গুলী বাড়ির নং : n0162 বয়স : 30 লিঙ্গ : পুরুষ	NGW1809938 ফটো উপলব্ধ
315 নাম : চৈতালী গাঙ্গুলী(চক্রবর্তী) স্বামীর নাম: রবীন্দ্র নাথ গাঙ্গুলী বাড়ির নং : n0181 বয়স : 74 লিঙ্গ : মহিলা	KZC2593978 ফটো উপলব্ধ	316 নাম : কমল গোস্বামী পিতার নাম: ননীগোপাল গোস্বামী বাড়ির নং : n0127 বয়স : 73 লিঙ্গ : পুরুষ	WB/03/020/219091 ফটো উপলব্ধ	317 নাম : দিত্তিপ্রিয়া গোস্বামী পিতার নাম: কমল গোস্বামী বাড়ির নং : n0127 বয়স : 37 লিঙ্গ : মহিলা	KZC2686731 ফটো উপলব্ধ

বিধানসভা নির্বাচনক্ষেত্রের নং, নাম : 17-জলপাইগুড়ি  
ভাগ নং, নাম : 2-নয়াবস্তী (আংশিক) ও আশ্রমপাড়া

318	NGW1535194	ফটো উপলব্ধ	319	NGW2401933	ফটো উপলব্ধ	320	WB/03/020/219121	ফটো উপলব্ধ
নাম : দেবপ্রিয় গোস্বামী পিতার নাম: কমল গোস্বামী বাড়ির নং : n0127 বয়স : 32 লিঙ্গ : পুরুষ			নাম : অনিতা গোস্বামী স্বামীর নাম: কমল গোস্বামী বাড়ির নং : n0127 বয়স : 64 লিঙ্গ : মহিলা			নাম : দেবকুমার ঘোষ পিতার নাম: পিরীন্দ্রনাথ ঘোষ বাড়ির নং : n0163 বয়স : 90 লিঙ্গ : পুরুষ		
321	WB/03/020/180406	ফটো উপলব্ধ	322	NGW1535186	ফটো উপলব্ধ	323	KZC2593994	ফটো উপলব্ধ
নাম : সমর ঘোষ পিতার নাম: সুরেন্দ্র নাথ ঘোষ বাড়ির নং : n0076 বয়স : 89 লিঙ্গ : পুরুষ			নাম : প্রদীপ্ত ঘোষ পিতার নাম: পঙ্কজ কুমার ঘোষ বাড়ির নং : n0270 বয়স : 34 লিঙ্গ : পুরুষ			নাম : ধ্রুবজ্যোতি ঘোষ পিতার নাম: প্রফুল্লকুমার ঘোষ বাড়ির নং : n0163 বয়স : 49 লিঙ্গ : পুরুষ		
324	NGW1933308	ফটো উপলব্ধ	325	WB/03/020/213594	ফটো উপলব্ধ	326	KZC2084317	ফটো উপলব্ধ
নাম : সৌরভ ঘোষ পিতার নাম: সুকুমার ঘোষ বাড়ির নং : n0382 বয়স : 29 লিঙ্গ : পুরুষ			নাম : মুক্তি ঘোষ স্বামীর নাম: সুজিৎ ঘোষ বাড়ির নং : n0189 বয়স : 62 লিঙ্গ : মহিলা			নাম : তপোজ্যোতি ঘোষ পিতার নাম: সুনীল কুমার ঘোষ বাড়ির নং : n0163 বয়স : 47 লিঙ্গ : পুরুষ		
327	WB/03/020/219110	ফটো উপলব্ধ	328	KZC2286839	ফটো উপলব্ধ	329	NGW2793560	ফটো উপলব্ধ
নাম : সৌরজ্যোতি ঘোষ পিতার নাম: সুনীলকুমার ঘোষ বাড়ির নং : n0163 বয়স : 51 লিঙ্গ : পুরুষ			নাম : মিনাক্ষী ঘোষ স্বামীর নাম: দেবজ্যোতী ঘোষ বাড়ির নং : n0163 বয়স : 49 লিঙ্গ : মহিলা			নাম : সুপ্রীতি ঘোষ পিতার নাম: সুকুমার ঘোষ বাড়ির নং : এন0196 বয়স : 21 লিঙ্গ : মহিলা		
330	KZC1344456	ফটো উপলব্ধ	331	XOY1871789	ফটো উপলব্ধ	332	WB/03/020/219111	ফটো উপলব্ধ
নাম : শুভঙ্কর ঘোষ পিতার নাম: সমর ঘোষ বাড়ির নং : n0076 বয়স : 45 লিঙ্গ : পুরুষ			নাম : মৌমিতা সাহা ফউল্দার স্বামীর নাম: সুনীত ফউল্দার বাড়ির নং : এন0156 বয়স : 32 লিঙ্গ : মহিলা			নাম : দেবীকারানী ঘোষ স্বামীর নাম: দেবকুমার ঘোষ বাড়ির নং : n0163 বয়স : 81 লিঙ্গ : মহিলা		
333	NGW1933290	ফটো উপলব্ধ	334	WB/03/020/219117	ফটো উপলব্ধ	335	WB/03/020/219788	ফটো উপলব্ধ
নাম : সুকুমার ঘোষ পিতার নাম: সুনীল চন্দ্র ঘোষ বাড়ির নং : n0381 বয়স : 60 লিঙ্গ : পুরুষ			নাম : মৃদুলা রানী ঘোষ স্বামীর নাম: সুনীল কুমার ঘোষ বাড়ির নং : n0163 বয়স : 84 লিঙ্গ : মহিলা			নাম : অন্নপূর্ণা ঘোষ স্বামীর নাম: প্রফুল্লকুমার ঘোষ বাড়ির নং : n0163 বয়স : 67 লিঙ্গ : মহিলা		
336	WB/03/020/219789	ফটো উপলব্ধ	337	NGW1933282	ফটো উপলব্ধ	338	WB/03/001/051826	ফটো উপলব্ধ
নাম : দেবজ্যোতি ঘোষ পিতার নাম: দেবকুমার ঘোষ বাড়ির নং : n0163 বয়স : 52 লিঙ্গ : পুরুষ			নাম : সম্পা ঘোষ স্বামীর নাম: সুকুমার ঘোষ বাড়ির নং : n0380 বয়স : 53 লিঙ্গ : মহিলা			নাম : শুরুরা ঘোষ (বসাক) স্বামীর নাম: পঙ্কজ ঘোষ বাড়ির নং : n0300 বয়স : 65 লিঙ্গ : মহিলা		
339	WB/03/020/219147	ফটো উপলব্ধ	340	KZC2508646	ফটো উপলব্ধ	341	WB/03/020/219252	ফটো উপলব্ধ
নাম : জয়দীপ ঘোষাল পিতার নাম: সত্যব্রত ঘোষাল বাড়ির নং : n0082 বয়স : 53 লিঙ্গ : পুরুষ			নাম : মৌমিতা চক্রবর্তী(ঘোষাল) স্বামীর নাম: জয়দীপ ঘোষাল বাড়ির নং : n0082 বয়স : 41 লিঙ্গ : মহিলা			নাম : বিশ্বনাথ চক্রবর্তী পিতার নাম: দেবব্রত চক্রবর্তী বাড়ির নং : n0144 বয়স : 56 লিঙ্গ : পুরুষ		
342	WB/03/020/018534	ফটো উপলব্ধ	343	WB/03/020/219711	ফটো উপলব্ধ	344	WB/03/020/129448	ফটো উপলব্ধ
নাম : দিলীপ চক্রবর্তী পিতার নাম: রাম রতন চক্রবর্তী বাড়ির নং : n0191 বয়স : 62 লিঙ্গ : পুরুষ			নাম : সোমদয়াল চক্রবর্তী পিতার নাম: বিষ্ণুদয়াল চক্রবর্তী বাড়ির নং : n0098 বয়স : 56 লিঙ্গ : পুরুষ			নাম : শিখা চক্রবর্তী স্বামীর নাম: উৎপল চক্রবর্তী বাড়ির নং : n0216 বয়স : 63 লিঙ্গ : মহিলা		
345	KZC2508711	ফটো উপলব্ধ	346	NGW1535319	ফটো উপলব্ধ	347	KZC2083301	ফটো উপলব্ধ
নাম : সর্বানী মুখার্জী স্বামীর নাম: রঞ্জন মুখার্জী বাড়ির নং : n0144 বয়স : 58 লিঙ্গ : মহিলা			নাম : রিতুপর্ণা চক্রবর্তী পিতার নাম: আশীষ কুমার চক্রবর্তী বাড়ির নং : n0074 বয়স : 35 লিঙ্গ : মহিলা			নাম : সুশান্ত চক্রবর্তী পিতার নাম: নিরঞ্জন চক্রবর্তী বাড়ির নং : n0434 বয়স : 58 লিঙ্গ : পুরুষ		

বিধানসভা নির্বাচনক্ষেত্রের নং, নাম : 17-জলপাইগুড়ি  
ভাগ নং, নাম : 2-নয়াবস্তী (আংশিক) ও আশ্রমপাড়া

348	WB/03/020/132439	নাম : সুজাতা চক্রবর্তী স্বামীর নাম: বিশ্বনাথ চক্রবর্তী বাড়ির নং : n0144 বয়স : 58 লিঙ্গ : মহিলা	ফটো উপলব্ধ	349	NGW1933076	নাম : বৈশালী চক্রবর্তী পিতার নাম: বিশ্বনাথ চক্রবর্তী বাড়ির নং : n0144 বয়স : 29 লিঙ্গ : মহিলা	ফটো উপলব্ধ	350	KZC1297282	নাম : সুপর্ণা চক্রবর্তী স্বামীর নাম: আশীষ কুমার চক্রবর্তী বাড়ির নং : n0074 বয়স : 64 লিঙ্গ : মহিলা	ফটো উপলব্ধ
351	WB/03/020/219582	নাম : ডলি চক্রবর্তী স্বামীর নাম: নারায়ন চক্রবর্তী বাড়ির নং : n0119 বয়স : 61 লিঙ্গ : মহিলা	ফটো উপলব্ধ	352	NGW2588838	নাম : আদিত্য বিক্রম চক্রবর্তী পিতার নাম: আশীষ কুমার চক্রবর্তী বাড়ির নং : N0450 বয়স : 27 লিঙ্গ : পুরুষ	ফটো উপলব্ধ	353	WB/06/038/126358	নাম : কৃষ্ণা চক্রবর্তী স্বামীর নাম: প্রদীপ চক্রবর্তী বাড়ির নং : কুঞ্জ ভিলা বয়স : 69 লিঙ্গ : মহিলা	ফটো উপলব্ধ
354	NGW2304459	নাম : দেবদত্তা চক্রবর্তী পিতার নাম: দিলীপ চক্রবর্তী বাড়ির নং : এন0191 বয়স : 26 লিঙ্গ : মহিলা	ফটো উপলব্ধ	355	NGW1809961	নাম : বৌধায়ন চক্রবর্তী মায়ের নাম: সিদ্ধা চক্রবর্তী বাড়ির নং : n0216 বয়স : 38 লিঙ্গ : পুরুষ	ফটো উপলব্ধ	356	WB/03/020/018535	নাম : দেবারতী চক্রবর্তী স্বামীর নাম: দিলীপ চক্রবর্তী বাড়ির নং : n0192 বয়স : 57 লিঙ্গ : মহিলা	ফটো উপলব্ধ
357	UXO0818559	নাম : বর্নালী দাস পিতার নাম: রতন কুমার দাস বাড়ির নং : এন00462 বয়স : 34 লিঙ্গ : মহিলা	ফটো উপলব্ধ	358	NGW2028694	নাম : সায়নী চক্রবর্তী পিতার নাম: সুশান্ত চক্রবর্তী বাড়ির নং : n0475 বয়স : 28 লিঙ্গ : মহিলা	ফটো উপলব্ধ	359	KZC2686723	নাম : দেবলীনা চক্রবর্তী পিতার নাম: দিলীপ চক্রবর্তী বাড়ির নং : n0191 বয়স : 38 লিঙ্গ : মহিলা	ফটো উপলব্ধ
360	NGW1439611	নাম : দেবোজ্জীত চক্রবর্তী পিতার নাম: দিলীপ চক্রবর্তী বাড়ির নং : n0191 বয়স : 35 লিঙ্গ : পুরুষ	ফটো উপলব্ধ	361	NGW1809920	নাম : স্নেহা মুখার্জি পিতার নাম: রঞ্জন মুখার্জি বাড়ির নং : n0144 বয়স : 32 লিঙ্গ : মহিলা	ফটো উপলব্ধ	362	KZC2286201	নাম : নারায়ন চক্রবর্তী পিতার নাম: দেবরত চক্রবর্তী বাড়ির নং : n0119 বয়স : 72 লিঙ্গ : পুরুষ	ফটো উপলব্ধ
363	NGW0514174	নাম : গীতা চক্রবর্তী স্বামীর নাম: সুশীল কুমার চক্রবর্তী বাড়ির নং : n0251 বয়স : 91 লিঙ্গ : মহিলা	ফটো উপলব্ধ	364	NGW1417393	নাম : ইন্দ্রনীল চক্রবর্তী পিতার নাম: রমেন্দ্র নারায়ন চক্রবর্তী বাড়ির নং : n0428 বয়স : 48 লিঙ্গ : পুরুষ	ফটো উপলব্ধ	365	WB/03/019/504027	নাম : অনিতা চক্রবর্তী স্বামীর নাম: সন্দীপ চক্রবর্তী বাড়ির নং : n0199 বয়স : 55 লিঙ্গ : মহিলা	ফটো উপলব্ধ
366	KZC2594059	নাম : শর্মিলা চক্রবর্তী স্বামীর নাম: সোমদয়াল চক্রবর্তী বাড়ির নং : n0098 বয়স : 53 লিঙ্গ : মহিলা	ফটো উপলব্ধ	367	MRK1439520	নাম : স্নিগ্ধা চক্রবর্তী(গোস্বামী) স্বামীর নাম: বিক্রম চক্রবর্তী বাড়ির নং : n0285 বয়স : 47 লিঙ্গ : মহিলা	ফটো উপলব্ধ	368	KZC1298256	নাম : জয়ন্তী চক্রবর্তী(দাস) স্বামীর নাম: সুশান্ত চক্রবর্তী বাড়ির নং : n0474 বয়স : 51 লিঙ্গ : মহিলা	ফটো উপলব্ধ
369	NGW1809821	নাম : জয়শ্রী চক্রবর্তী(ভট্টাচার্য্য) স্বামীর নাম: পবিত্র কুমার চক্রবর্তী বাড়ির নং : n0383 বয়স : 66 লিঙ্গ : মহিলা	ফটো উপলব্ধ	370	NGW2880243	নাম : রূপা থাপা স্বামীর নাম: বিমল কুমার থাপা বাড়ির নং : ওয়ার্ড 10 বয়স : 55 লিঙ্গ : মহিলা	ফটো উপলব্ধ	371	KZC1264357	নাম : রজত কুমার চক্রবর্তী পিতার নাম: রমনী মোহন চক্রবর্তী বাড়ির নং : n0359 বয়স : 71 লিঙ্গ : পুরুষ	ফটো উপলব্ধ
372	NGW1933068	নাম : সুদেষ্ণা চক্রবর্তী পিতার নাম: সন্দীপ চক্রবর্তী বাড়ির নং : n0198 বয়স : 29 লিঙ্গ : মহিলা	ফটো উপলব্ধ	373	NGW0514182	নাম : সূর্য্য চক্রবর্তী পিতার নাম: সুশীল কুমার চক্রবর্তী বাড়ির নং : n0252 বয়স : 51 লিঙ্গ : পুরুষ	ফটো উপলব্ধ	374	KZC2592087	নাম : জয়দীপ চক্রবর্তী পিতার নাম: রজত কুমার চক্রবর্তী বাড়ির নং : n0406 বয়স : 38 লিঙ্গ : পুরুষ	ফটো উপলব্ধ
375	NGW2228039	নাম : লক্ষী চক্রবর্তী পিতার নাম: অমর ভট্টাচার্য্য বাড়ির নং : n0458 বয়স : 75 লিঙ্গ : মহিলা	ফটো উপলব্ধ	376	NGW2635050	নাম : সন্দীপ চক্রবর্তী পিতার নাম: নীরোদ চক্রবর্তী বাড়ির নং : n0198 বয়স : 66 লিঙ্গ : পুরুষ	ফটো উপলব্ধ	377	KZC1264365	নাম : বেবী চক্রবর্তী স্বামীর নাম: রজত কুমার চক্রবর্তী বাড়ির নং : n0359 বয়স : 58 লিঙ্গ : মহিলা	ফটো উপলব্ধ

বিধানসভা নির্বাচনক্ষেত্রের নং, নাম : 17-জলপাইগুড়ি  
ভাগ নং, নাম : 2-নয়াবস্তী (আংশিক) ও আশ্রমপাড়া

378 নাম : রাকেশ চক্রবর্তী মায়ের নাম: রুমা চক্রবর্তী বাড়ির নং : শারদা হাউস বয়স : 27 লিঙ্গ : পুরুষ	NGW2312676 ফটো উপলব্ধ	379 নাম : পদ্মনাভ চক্রবর্তী মায়ের নাম: স্নিগ্ধা চক্রবর্তী বাড়ির নং : এন005 বয়স : 25 লিঙ্গ : পুরুষ	NGW2578789 ফটো উপলব্ধ	380 নাম : মল্লিকা চক্রবর্তী স্বামীর নাম: ইন্দ্রনীল চক্রবর্তী বাড়ির নং : n0431 বয়স : 43 লিঙ্গ : মহিলা	KZC2302404 ফটো উপলব্ধ
381 নাম : কৌশিক চন্দ্র পিতার নাম: অরুণ কুমার চন্দ্র বাড়ির নং : n0282 বয়স : 55 লিঙ্গ : পুরুষ	WB/03/020/201275 ফটো উপলব্ধ	382 নাম : শান্তা চ্যাটার্জী পিতার নাম: হরিদাস চ্যাটার্জী বাড়ির নং : n0093 বয়স : 63 লিঙ্গ : মহিলা	WB/03/020/219778 ফটো উপলব্ধ	383 নাম : বিউটি চ্যাটার্জী স্বামীর নাম: শুভাশিষ চ্যাটার্জী বাড়ির নং : n0182 বয়স : 52 লিঙ্গ : মহিলা	KZC2594091 ফটো উপলব্ধ
384 নাম : শুভাশীষ চ্যাটার্জী পিতার নাম: হরিদাস চ্যাটার্জী বাড়ির নং : n0093 বয়স : 56 লিঙ্গ : পুরুষ	WB/03/020/219759 ফটো উপলব্ধ	385 নাম : দীপালি চাকী স্বামীর নাম: শরদিন্দু নারায়ন চাকী বাড়ির নং : n0346 বয়স : 82 লিঙ্গ : মহিলা	WB/03/020/204246 ফটো উপলব্ধ	386 নাম : শান্তনব মজুমদার পিতার নাম: শেখর মজুমদার বাড়ির নং : এন0324 বয়স : 38 লিঙ্গ : পুরুষ	KZC2681583 ফটো উপলব্ধ
387 নাম : শেফালী চৌধুরী স্বামীর নাম: পরেশচন্দ্র চৌধুরী বাড়ির নং : n0072 বয়স : 89 লিঙ্গ : মহিলা	WB/03/020/219266 ফটো উপলব্ধ	388 নাম : বিউটি মুখার্জী স্বামীর নাম: মৃদুল মুখার্জী বাড়ির নং : 118/278বি বয়স : 69 লিঙ্গ : মহিলা	KRM2670370 ফটো উপলব্ধ	389 নাম : লিপিকা চৌধুরী স্বামীর নাম: অলোক চৌধুরী বাড়ির নং : n0316 বয়স : 57 লিঙ্গ : মহিলা	WB/03/017/537454 ফটো উপলব্ধ
390 নাম : কৃষ্ণা চৌধুরী স্বামীর নাম: বেনী মাধব চৌধুরী বাড়ির নং : n0324 বয়স : 63 লিঙ্গ : মহিলা	KZC2289791 ফটো উপলব্ধ	391 নাম : নিলয় চৌধুরী পিতার নাম: অলোক চৌধুরী বাড়ির নং : n0353 বয়স : 30 লিঙ্গ : পুরুষ	NGW1933092 ফটো উপলব্ধ	392 নাম : ত্রিদিব চৌধুরী পিতার নাম: পরেশচন্দ্র চৌধুরী বাড়ির নং : n0072 বয়স : 55 লিঙ্গ : পুরুষ	KZC2594067 ফটো উপলব্ধ
393 নাম : বেনী মাধব চৌধুরী পিতার নাম: পরেশ চন্দ্র চৌধুরী বাড়ির নং : n0323 বয়স : 68 লিঙ্গ : পুরুষ	KZC2587467 ফটো উপলব্ধ	394 নাম : শুভজীত চৌধুরী পিতার নাম: বেনী মাধব চৌধুরী বাড়ির নং : n0326 বয়স : 36 লিঙ্গ : পুরুষ	NGW1334689 ফটো উপলব্ধ	395 নাম : শান্তী চৌধুরী পিতার নাম: রবীন চৌধুরী বাড়ির নং : n0454 বয়স : 31 লিঙ্গ : মহিলা	RNL1912831 ফটো উপলব্ধ
396 নাম : নিরঞ্জন ছেত্রী পিতার নাম: বাবুরাম ছেত্রী বাড়ির নং : n0087 বয়স : 26 লিঙ্গ : পুরুষ	NGW2227999 ফটো উপলব্ধ	397 নাম : লালটু ছেত্রী পিতার নাম: মনবাহাদুর ছেত্রী বাড়ির নং : n0438 বয়স : 38 লিঙ্গ : পুরুষ	NFH0670836 ফটো উপলব্ধ	398 নাম : দুর্গা ছেত্রী স্বামীর নাম: দীনেশ ছেত্রী বাড়ির নং : n0087 বয়স : 39 লিঙ্গ : মহিলা	KZC2594638 ফটো উপলব্ধ
399 নাম : সুজাতা ছেত্রী পিতার নাম: সাগর ছেত্রী বাড়ির নং : n0087 বয়স : 34 লিঙ্গ : মহিলা	NGW1535269 ফটো উপলব্ধ	400 নাম : পিংকি ছেত্রী স্বামীর নাম: উমেশ ছেত্রী বাড়ির নং : n0087 বয়স : 38 লিঙ্গ : মহিলা	KZC2750784 ফটো উপলব্ধ	401 নাম : সুভাষ ছেত্রী পিতার নাম: নিমল ছেত্রী বাড়ির নং : n0088 বয়স : 29 লিঙ্গ : পুরুষ	KZC2750776 ফটো উপলব্ধ
402 নাম : সাগর ছেত্রী পিতার নাম: দিলবাহাদুর ছেত্রী বাড়ির নং : n0087 বয়স : 67 লিঙ্গ : পুরুষ	WB/03/020/219626 ফটো উপলব্ধ	403 নাম : বাবুরাম ছেত্রী পিতার নাম: দিলবাহাদুর ছেত্রী বাড়ির নং : n0087 বয়স : 54 লিঙ্গ : পুরুষ	WB/03/020/219719 ফটো উপলব্ধ	404 নাম : মনা ছেত্রী স্বামীর নাম: সাগর ছেত্রী বাড়ির নং : n0087 বয়স : 56 লিঙ্গ : মহিলা	KZC2286276 ফটো উপলব্ধ
405 নাম : সুব্রত জোয়ারদার পিতার নাম: মনোতোষ জোয়ারদার বাড়ির নং : n0407 বয়স : 71 লিঙ্গ : পুরুষ	WB/03/020/207371 ফটো উপলব্ধ	406 নাম : সোমোশ্রী জোয়ারদার পিতার নাম: সুব্রত জোয়ারদার বাড়ির নং : n0409 বয়স : 30 লিঙ্গ : মহিলা	NGW1809623 ফটো উপলব্ধ	407 নাম : শিল্পী জোয়ারদার ঘোষ স্বামীর নাম: সুব্রত জোয়ারদার বাড়ির নং : n0408 বয়স : 67 লিঙ্গ : মহিলা	WB/03/020/207372 ফটো উপলব্ধ

বিধানসভা নির্বাচনক্ষেত্রের নং, নাম : 17-জলপাইগুড়ি  
ভাগ নং, নাম : 2-নয়াবস্তী (আংশিক) ও আশ্রমপাড়া

408 নাম : মালা বা(ভট্টাচার্য) স্বামীর নাম: কৌশিক ভট্টাচার্য বাড়ির নং : n0262 বয়স : 45 লিঙ্গ : মহিলা	KZC2299493 ফটো উপলব্ধ	409 নাম : মানস ঠাকুর পিতার নাম: হীরালাল ঠাকুর বাড়ির নং : n0184 বয়স : 29 লিঙ্গ : পুরুষ	NGW1933084 ফটো উপলব্ধ	410 নাম : আরতী ঠাকুর স্বামীর নাম: হীরালাল ঠাকুর বাড়ির নং : n0183 বয়স : 61 লিঙ্গ : মহিলা	JLG3118338 ফটো উপলব্ধ
411 নাম : হিরালাল ঠাকুর পিতার নাম: ফাকালু ঠাকুর বাড়ির নং : n0184 বয়স : 63 লিঙ্গ : পুরুষ	JLG3118320 ফটো উপলব্ধ	412 নাম : মীনা তামাং (রজাক) পিতার নাম: মহেন্দ্র রজাক বাড়ির নং : n0453 বয়স : 43 লিঙ্গ : মহিলা	MRK3087897 ফটো উপলব্ধ	413 নাম : নবোন্দ তামাং মায়ের নাম: মীনা তামাং রজক বাড়ির নং : এন0453 বয়স : 24 লিঙ্গ : পুরুষ	NGW2751543 ফটো উপলব্ধ
414 নাম : সুভাষচন্দ্র তালুকদার পিতার নাম: নরেন্দ্রচন্দ্র তালুকদার বাড়ির নং : n0142 বয়স : 79 লিঙ্গ : পুরুষ	WB/03/020/219131 ফটো উপলব্ধ	415 নাম : সৌরিতা তালুকদার পিতার নাম: বিকাশ তালুকদার বাড়ির নং : n0142 বয়স : 35 লিঙ্গ : মহিলা	NGW1334242 ফটো উপলব্ধ	416 নাম : অপূর্ব কুমার তালুকদার পিতার নাম: অমিত তালুকদার বাড়ির নং : আশ্রমপাড়া ,জলপাইগুড়ি বয়স : 26 লিঙ্গ : পুরুষ	NGW2313245 ফটো উপলব্ধ
417 নাম : শ্রমণা তালুকদার পিতার নাম: অশোক তালুকদার বাড়ির নং : 28/81 বয়স : 31 লিঙ্গ : মহিলা	NGW1668078 ফটো উপলব্ধ	418 নাম : শুভশ্রী তালুকদার পিতার নাম: শিবেন্দ্র তালুকদার বাড়ির নং : n0142 বয়স : 28 লিঙ্গ : মহিলা	NGW2029361 ফটো উপলব্ধ	419 নাম : মৌসুমী তালুকদার স্বামীর নাম: তরুন তালুকদার বাড়ির নং : n0153 বয়স : 57 লিঙ্গ : মহিলা	WB/03/020/219587 ফটো উপলব্ধ
420 নাম : কমলা তালুকদার স্বামীর নাম: স্বপন তালুকদার বাড়ির নং : n0153 বয়স : 61 লিঙ্গ : মহিলা	WB/03/020/219584 ফটো উপলব্ধ	421 নাম : রমা তালুকদার স্বামীর নাম: বরুন তালুকদার বাড়ির নং : n0153 বয়স : 63 লিঙ্গ : মহিলা	WB/03/020/219305 ফটো উপলব্ধ	422 নাম : তরুন তালুকদার পিতার নাম: মনিন্দ্র নাথ তালুকদার বাড়ির নং : n0153 বয়স : 63 লিঙ্গ : পুরুষ	WB/03/020/219418 ফটো উপলব্ধ
423 নাম : স্বপন তালুকদার পিতার নাম: মনিন্দ্রনাথ তালুকদার বাড়ির নং : n0153 বয়স : 69 লিঙ্গ : পুরুষ	WB/03/020/219604 ফটো উপলব্ধ	424 নাম : বরুন তালুকদার পিতার নাম: মনিন্দ্রনাথ তালুকদার বাড়ির নং : n0153 বয়স : 79 লিঙ্গ : পুরুষ	WB/03/020/219384 ফটো উপলব্ধ	425 নাম : অমৃতা তালুকদার পিতার নাম: অমিত তালুকদার বাড়ির নং : n0142 বয়স : 28 লিঙ্গ : মহিলা	NGW2029379 ফটো উপলব্ধ
426 নাম : তনয় তালুকদার পিতার নাম: তরুন তালুকদার বাড়ির নং : n0153 বয়স : 35 লিঙ্গ : পুরুষ	NGW1236777 ফটো উপলব্ধ	427 নাম : রানা তালুকদার পিতার নাম: স্বপন তালুকদার বাড়ির নং : n0153 বয়স : 43 লিঙ্গ : পুরুষ	KZC2084424 ফটো উপলব্ধ	428 নাম : পৌলমী তালুকদার পিতার নাম: সুমিত তালুকদার বাড়ির নং : N0142 বয়স : 27 লিঙ্গ : মহিলা	NGW2165348 ফটো উপলব্ধ
429 নাম : শুভম তালুকদার পিতার নাম: শিবেন্দ্র তালুকদার বাড়ির নং : n0142 বয়স : 36 লিঙ্গ : পুরুষ	NGW1290535 ফটো উপলব্ধ	430 নাম : সুমিত তালুকদার পিতার নাম: নরেন্দ্রচন্দ্র তালুকদার বাড়ির নং : n0142 বয়স : 61 লিঙ্গ : পুরুষ	WB/03/020/219324 ফটো উপলব্ধ	431 নাম : পীযুষকান্তি তালুকদার পিতার নাম: হরিন্দ্র তালুকদার বাড়ির নং : n0150 বয়স : 76 লিঙ্গ : পুরুষ	KZC2594133 ফটো উপলব্ধ
432 নাম : ববিতা তালুকদার স্বামীর নাম: সুমিত তালুকদার বাড়ির নং : n0142 বয়স : 59 লিঙ্গ : মহিলা	WB/03/020/219886 ফটো উপলব্ধ	433 নাম : পূর্ণিমা তালুকদার স্বামীর নাম: অমিত তালুকদার বাড়ির নং : n0142 বয়স : 51 লিঙ্গ : মহিলা	WB/03/020/219125 ফটো উপলব্ধ	434 নাম : অমিত তালুকদার পিতার নাম: নরেন্দ্রচন্দ্র তালুকদার বাড়ির নং : n0142 বয়স : 65 লিঙ্গ : পুরুষ	WB/03/020/219123 ফটো উপলব্ধ
435 নাম : শিবেন্দ্র তালুকদার পিতার নাম: নরেন্দ্রচন্দ্র তালুকদার বাড়ির নং : n0142 বয়স : 68 লিঙ্গ : পুরুষ	KZC0390674 ফটো উপলব্ধ	436 নাম : সুপ্রিয়া তালুকদার পিতার নাম: সুভাষ চন্দ্র তালুকদার বাড়ির নং : n0142 বয়স : 39 লিঙ্গ : মহিলা	NGW0514489 ফটো উপলব্ধ	437 নাম : শুক্লা তালুকদার স্বামীর নাম: বিকাশ তালুকদার বাড়ির নং : n0142 বয়স : 63 লিঙ্গ : মহিলা	WB/03/020/219401 ফটো উপলব্ধ

বিধানসভা নির্বাচনক্ষেত্রের নং, নাম : 17-জলপাইগুড়ি  
ভাগ নং, নাম : 2-নয়াবস্তী (আংশিক) ও আশ্রমপাড়া

438	WB/03/020/219080	নাম : প্রকাশচন্দ্র তালুকদার পিতার নাম: নরেন্দ্রচন্দ্র তালুকদার বাড়ির নং : n0142 বয়স : 75 লিঙ্গ : পুরুষ	ফটো উপলব্ধ	439	KZC0049593	নাম : আভা তালুকদার স্বামীর নাম: অশোক তালুকদার বাড়ির নং : 28/81 বয়স : 59 লিঙ্গ : মহিলা	ফটো উপলব্ধ	440	NGW2836179	নাম : অর্কণীল তালুকদার মায়ের নাম: অর্পিতা তালুকদার বাড়ির নং : হাউস নং. 11 বয়স : 21 লিঙ্গ : পুরুষ	ফটো উপলব্ধ
441	NGW2313542	নাম : ভারতী তালুকদার স্বামীর নাম: পীযুষকান্তি তালুকদার বাড়ির নং : n0150 বয়স : 69 লিঙ্গ : মহিলা	ফটো উপলব্ধ	442	KZC1296698	নাম : মৌসুমী তালুকদার পিতার নাম: সুভাষ চন্দ্র তালুকদার বাড়ির নং : n0142 বয়স : 45 লিঙ্গ : মহিলা	ফটো উপলব্ধ	443	NGW2588929	নাম : অক্ষিতা তালুকদার পিতার নাম: অলোক তালুকদার বাড়ির নং : n0154 বয়স : 26 লিঙ্গ : মহিলা	ফটো উপলব্ধ
444	NGW2679439	নাম : লুনা চৌধুরী স্বামীর নাম: রাণা তালুকদার বাড়ির নং : এন0153 বয়স : 43 লিঙ্গ : মহিলা	ফটো উপলব্ধ	445	WB/03/020/219400	নাম : সুনিতী তালুকদার স্বামীর নাম: প্রকাশ চন্দ্র তালুকদার বাড়ির নং : n0142 বয়স : 65 লিঙ্গ : মহিলা	ফটো উপলব্ধ	446	KZC2594117	নাম : মঞ্জু তালুকদার স্বামীর নাম: সুভাষচন্দ্র তালুকদার বাড়ির নং : n0142 বয়স : 69 লিঙ্গ : মহিলা	ফটো উপলব্ধ
447	KZC0390682	নাম : শ্রাবণী তালুকদার স্বামীর নাম: শিবেন্দ্র তালুকদার বাড়ির নং : n0142 বয়স : 56 লিঙ্গ : মহিলা	ফটো উপলব্ধ	448	NGW2774461	নাম : নীলদ্রি তালুকদার পিতার নাম: সুমিত্র তালুকদার বাড়ির নং : এন0142 বয়স : 23 লিঙ্গ : পুরুষ	ফটো উপলব্ধ	449	KZC0049601	নাম : অশোক তালুকদার পিতার নাম: পবিত্র চন্দ্র তালুকদার বাড়ির নং : 28/81 বয়স : 67 লিঙ্গ : পুরুষ	ফটো উপলব্ধ
450	NGW1334275	নাম : অর্পিতা তালুকদার স্বামীর নাম: অলোক তালুকদার বাড়ির নং : n0154 বয়স : 52 লিঙ্গ : মহিলা	ফটো উপলব্ধ	451	WB/03/020/219402	নাম : সুমিতা তালুকদার রায় পিতার নাম: নরেন্দ্র চন্দ্র তালুকদার বাড়ির নং : n0151 বয়স : 63 লিঙ্গ : মহিলা	ফটো উপলব্ধ	452	NGW1439603	নাম : অভিজিৎ রায় পিতার নাম: সুমিত্র রায় বাড়ির নং : n0151 বয়স : 34 লিঙ্গ : পুরুষ	ফটো উপলব্ধ
453	NGW2117547	নাম : পূজা থাপা পিতার নাম: বিনয় থাপা বাড়ির নং : n0442 বয়স : 27 লিঙ্গ : মহিলা	ফটো উপলব্ধ	454	NGW2165371	নাম : বৈশালী থাপা পিতার নাম: বিমল থাপা বাড়ির নং : n0013 বয়স : 27 লিঙ্গ : মহিলা	ফটো উপলব্ধ	455	NGW2313401	নাম : সুসমা থাপা স্বামীর নাম: সরলন কুমার থাপা বাড়ির নং : n0248 বয়স : 50 লিঙ্গ : মহিলা	ফটো উপলব্ধ
456	NGW1809953	নাম : কীতি কুমার থাপা পিতার নাম: সরলন কুমার থাপা বাড়ির নং : n0249 বয়স : 30 লিঙ্গ : পুরুষ	ফটো উপলব্ধ	457	KZC2286870	নাম : মীঠু দত্ত (সরকার) স্বামীর নাম: উৎপল দত্ত বাড়ির নং : n0122 বয়স : 46 লিঙ্গ : মহিলা	ফটো উপলব্ধ	458	NGW2649325	নাম : সোমনাথ দত্ত পিতার নাম: উৎপল দত্ত বাড়ির নং : এন0010 বয়স : 24 লিঙ্গ : পুরুষ	ফটো উপলব্ধ
459	NGW2271815	নাম : সুদেবনা দত্ত পিতার নাম: সুমিত্র দত্ত বাড়ির নং : এন0102 বয়স : 25 লিঙ্গ : মহিলা	ফটো উপলব্ধ	460	KZC1300623	নাম : জীবন কৃষ্ণ দত্ত পিতার নাম: ধীরেন্দ্র চন্দ্র দত্ত বাড়ির নং : n0158 বয়স : 73 লিঙ্গ : পুরুষ	ফটো উপলব্ধ	461	NGW1535251	নাম : পঙ্কজ দত্ত পিতার নাম: নারায়ন চন্দ্র দত্ত বাড়ির নং : n0125 বয়স : 45 লিঙ্গ : পুরুষ	ফটো উপলব্ধ
462	WB/03/020/219182	নাম : কাজল দত্ত পিতার নাম: উপেন্দ্রনাথ দত্ত বাড়ির নং : n0122 বয়স : 51 লিঙ্গ : পুরুষ	ফটো উপলব্ধ	463	NGW2713576	নাম : প্রিয়াঙ্কা দত্ত পিতার নাম: কাজল দত্ত বাড়ির নং : এন0122 বয়স : 24 লিঙ্গ : মহিলা	ফটো উপলব্ধ	464	KZC0049585	নাম : শীলা দত্ত স্বামীর নাম: সুমিত্র দত্ত বাড়ির নং : n0102 বয়স : 50 লিঙ্গ : মহিলা	ফটো উপলব্ধ
465	NGW1668086	নাম : অনুরাগ দত্ত পিতার নাম: জয়দেব দত্ত বাড়ির নং : n0102 বয়স : 31 লিঙ্গ : পুরুষ	ফটো উপলব্ধ	466	NGW2401941	নাম : সুপ্রভা দত্ত স্বামীর নাম: উপেন্দ্র দত্ত বাড়ির নং : n0122 বয়স : 79 লিঙ্গ : মহিলা	ফটো উপলব্ধ	467	KZC1298397	নাম : বাদলী দত্ত স্বামীর নাম: জীবন কৃষ্ণ দত্ত বাড়ির নং : n0158 বয়স : 64 লিঙ্গ : মহিলা	ফটো উপলব্ধ

বিধানসভা নির্বাচনক্ষেত্রের নং, নাম : 17-জলপাইগুড়ি  
ভাগ নং, নাম : 2-নয়াবস্তী (আংশিক) ও আশ্রমপাড়া

468	NGW2516052	নাম : পার্থ দত্ত পিতার নাম: নারায়ণ চন্দ্র দত্ত বাড়ির নং : n 0125 বয়স : 48 লিঙ্গ : পুরুষ	ফটো উপলব্ধ	469	HJK2359891	নাম : ভীষ্ম দেব রায় পিতার নাম: ঈশ্বর চন্দ্র রায় বাড়ির নং : এন0517 বয়স : 40 লিঙ্গ : পুরুষ	ফটো উপলব্ধ	470	NGW1236793	নাম : অম্লান দত্ত পিতার নাম: অমিয় কুমার দত্ত বাড়ির নং : n0224 বয়স : 39 লিঙ্গ : পুরুষ	ফটো উপলব্ধ
471	KZC0049445	নাম : অমিয় কুমার দত্ত পিতার নাম: সনাতন দত্ত বাড়ির নং : n0224 বয়স : 72 লিঙ্গ : পুরুষ	ফটো উপলব্ধ	472	NGW0514752	নাম : বিদিশা দত্ত পিতার নাম: জীবন কৃষ্ণ দত্ত বাড়ির নং : n0158 বয়স : 36 লিঙ্গ : মহিলা	ফটো উপলব্ধ	473	NGW2402121	নাম : জয়ন্তী দত্ত স্বামীর নাম: নারায়ণচন্দ্র দত্ত বাড়ির নং : n0125 বয়স : 70 লিঙ্গ : মহিলা	ফটো উপলব্ধ
474	KZC2286334	নাম : পিংকী দত্ত স্বামীর নাম: উজ্জ্বল দত্ত বাড়ির নং : n0122 বয়স : 42 লিঙ্গ : মহিলা	ফটো উপলব্ধ	475	KZC2286888	নাম : ভাস্কর দত্ত পিতার নাম: জীবন কৃষ্ণ দত্ত বাড়ির নং : n0158 বয়স : 41 লিঙ্গ : পুরুষ	ফটো উপলব্ধ	476	WB/03/020/219234	নাম : উৎপল দত্ত পিতার নাম: উপেন্দ্রনাথ দত্ত বাড়ির নং : n0122 বয়স : 56 লিঙ্গ : পুরুষ	ফটো উপলব্ধ
477	KZC0049502	নাম : স্বপ্না দত্ত স্বামীর নাম: অমিয় কুমার দত্ত বাড়ির নং : n0225 বয়স : 68 লিঙ্গ : মহিলা	ফটো উপলব্ধ	478	WB/02/011/180020	নাম : পুরবী দত্ত স্বামীর নাম: অশোক কুমার দত্ত বাড়ির নং : n0390 বয়স : 73 লিঙ্গ : মহিলা	ফটো উপলব্ধ	479	NGW2401883	নাম : সুমিত দত্ত পিতার নাম: অমরেন্দ্র নাথ দত্ত বাড়ির নং : n0102 বয়স : 55 লিঙ্গ : পুরুষ	ফটো উপলব্ধ
480	NGW2578193	নাম : কাবেরী দত্ত স্বামীর নাম: পঙ্কজ দত্ত বাড়ির নং : n 0125 বয়স : 36 লিঙ্গ : মহিলা	ফটো উপলব্ধ	481	NGW2401875	নাম : জয়দেব দত্ত পিতার নাম: অমরেন্দ্র নাথ দত্ত বাড়ির নং : n0102 বয়স : 57 লিঙ্গ : পুরুষ	ফটো উপলব্ধ	482	KZC0390856	নাম : স্মৃতিকনা দত্ত স্বামীর নাম: জয়দেব দত্ত বাড়ির নং : n0102 বয়স : 51 লিঙ্গ : মহিলা	ফটো উপলব্ধ
483	KZC2590594	নাম : রাখী দত্ত (দে) স্বামীর নাম: কাজল দত্ত বাড়ির নং : n0393 বয়স : 43 লিঙ্গ : মহিলা	ফটো উপলব্ধ	484	NGW1329754	নাম : সুরভী দত্ত (রায়) স্বামীর নাম: দেবব্রত রায় বাড়ির নং : n0462 বয়স : 35 লিঙ্গ : মহিলা	ফটো উপলব্ধ	485	NGW2227965	নাম : প্রভু দত্ত (লামা) স্বামীর নাম: তমাল দত্ত বাড়ির নং : n0050 বয়স : 45 লিঙ্গ : মহিলা	ফটো উপলব্ধ
486	WB/03/020/219217	নাম : কৌশিক দত্ত চৌধুরী পিতার নাম: মৃগাল দত্ত চৌধুরী বাড়ির নং : n0094 বয়স : 49 লিঙ্গ : পুরুষ	ফটো উপলব্ধ	487	NGW2712008	নাম : মৃগাল কান্তি দত্ত চৌধুরী পিতার নাম: বিধুভূষণ দত্ত চৌধুরী বাড়ির নং : n0094 বয়স : 86 লিঙ্গ : পুরুষ	ফটো উপলব্ধ	488	WB/03/020/219335	নাম : বনানী দত্ত চৌধুরী স্বামীর নাম: মৃগাল দত্ত চৌধুরী বাড়ির নং : n0094 বয়স : 74 লিঙ্গ : মহিলা	ফটো উপলব্ধ
489	KZC2286904	নাম : প্রীতম দত্ত চৌধুরী পিতার নাম: পীযুষ কান্তি দত্ত চৌধুরী বাড়ির নং : n0118 বয়স : 43 লিঙ্গ : পুরুষ	ফটো উপলব্ধ	490	NGW2402139	নাম : স্বরাজ কান্তি দত্ত চৌধুরী পিতার নাম: বিধুভূষণ দত্ত চৌধুরী বাড়ির নং : n0096 বয়স : 76 লিঙ্গ : পুরুষ	ফটো উপলব্ধ	491	NRW1706902	নাম : অনন্যা দাস পিতার নাম: স্বরাজ কান্তি দত্ত চৌধুরী বাড়ির নং : এন0096 বয়স : 41 লিঙ্গ : মহিলা	ফটো উপলব্ধ
492	KZC1296789	নাম : প্রসেনজিৎ তালুকদার পিতার নাম: প্রকাশ চন্দ্র তালুকদার বাড়ির নং : n0096 বয়স : 45 লিঙ্গ : পুরুষ	ফটো উপলব্ধ	493	KZC0391078	নাম : পঙ্কজ দত্ত চৌধুরী পিতার নাম: পিযুষকান্তি দত্ত চৌধুরী বাড়ির নং : n0118 বয়স : 51 লিঙ্গ : পুরুষ	ফটো উপলব্ধ	494	NGW1439264	নাম : দেবশ্রী তালুকদার স্বামীর নাম: প্রসেনজিৎ তালুকদার বাড়ির নং : n0096 বয়স : 41 লিঙ্গ : মহিলা	ফটো উপলব্ধ
495	WB/03/020/219361	নাম : দিপালী দত্ত চৌধুরী স্বামীর নাম: তুষার কান্তি দত্ত চৌধুরী বাড়ির নং : n0124 বয়স : 75 লিঙ্গ : মহিলা	ফটো উপলব্ধ	496	NGW1334226	নাম : অভিষেক চক্রবর্তী পিতার নাম: নারায়ণ চক্রবর্তী বাড়ির নং : এন0094 বয়স : 34 লিঙ্গ : পুরুষ	ফটো উপলব্ধ	497	KZC2594620	নাম : কৌশিক দে পিতার নাম: কাজল দে বাড়ির নং : n0094 বয়স : 39 লিঙ্গ : পুরুষ	ফটো উপলব্ধ

বিধানসভা নির্বাচনক্ষেত্রের নং, নাম : 17-জলপাইগুড়ি  
ভাগ নং, নাম : 2-নয়াবস্তী (আংশিক) ও আশ্রমপাড়া

498	WB/03/020/219490	ফটো উপলব্ধ	499	NGW2402097	ফটো উপলব্ধ	500	NGW2711851	ফটো উপলব্ধ
নাম : মানস দত্ত চৌধুরী পিতার নাম: মুগাল দত্ত চৌধুরী বাড়ির নং : n0094 বয়স : 53 লিঙ্গ : পুরুষ			নাম : আরতি দত্ত চৌধুরী স্বামীর নাম: বিরাজ কান্তি দত্ত চৌধুরী বাড়ির নং : n0121 বয়স : 76 লিঙ্গ : মহিলা			নাম : মোনালিসা দত্ত চৌধুরী পিতার নাম: মানস দত্ত চৌধুরী বাড়ির নং : এন0094 বয়স : 23 লিঙ্গ : মহিলা		
501	NGW2589075	ফটো উপলব্ধ	502	KZC2084465	ফটো উপলব্ধ	503	NGW2402022	ফটো উপলব্ধ
নাম : ভাস্কর দত্ত চৌধুরী পিতার নাম: বিভাস দত্ত চৌধুরী বাড়ির নং : n0121 বয়স : 24 লিঙ্গ : পুরুষ			নাম : তুলিকা দত্ত চৌধুরী স্বামীর নাম: বিভাস দত্ত চৌধুরী বাড়ির নং : এন0121 বয়স : 51 লিঙ্গ : মহিলা			নাম : বুমা দত্ত চৌধুরী স্বামীর নাম: শান্তনু দত্ত চৌধুরী বাড়ির নং : n0401 বয়স : 50 লিঙ্গ : মহিলা		
504	NGW2402329	ফটো উপলব্ধ	505	NGW1334218	ফটো উপলব্ধ	506	NGW2651529	ফটো উপলব্ধ
নাম : পীযুষ কান্তি দত্ত চৌধুরী পিতার নাম: বিধু ভূষণ দত্ত চৌধুরী বাড়ির নং : n0118 বয়স : 84 লিঙ্গ : পুরুষ			নাম : গীতা দত্ত চৌধুরী স্বামীর নাম: কৌশিক দত্ত চৌধুরী বাড়ির নং : n0094 বয়স : 44 লিঙ্গ : মহিলা			নাম : রেবা মুখার্জী স্বামীর নাম: শিবাজি মুখার্জী বাড়ির নং : এন0096 বয়স : 59 লিঙ্গ : মহিলা		
507	NGW2313534	ফটো উপলব্ধ	508	NGW2651560	ফটো উপলব্ধ	509	NGW2681211	ফটো উপলব্ধ
নাম : বিভাস দত্ত চৌধুরী পিতার নাম: বিরাজকান্তি দত্ত চৌধুরী বাড়ির নং : n0121 বয়স : 56 লিঙ্গ : পুরুষ			নাম : শিবাজি মুখার্জী স্বামীর নাম: রেবা মুখার্জী বাড়ির নং : এন0096 বয়স : 65 লিঙ্গ : পুরুষ			নাম : অপর্ণা দত্ত চৌধুরী স্বামীর নাম: স্বরাজ কান্তি দত্ত চৌধুরী বাড়ির নং : এন0096 বয়স : 72 লিঙ্গ : মহিলা		
510	NGW2651503	ফটো উপলব্ধ	511	KZC0055236	ফটো উপলব্ধ	512	NGW2776433	ফটো উপলব্ধ
নাম : অভিজয় শিরোভ মুখার্জী পিতার নাম: শিবাজি মুখার্জী বাড়ির নং : এন0096 বয়স : 24 লিঙ্গ : পুরুষ			নাম : কুমকুম সরকার দাশ স্বামীর নাম: গোপাল সরকার বাড়ির নং : n0413 বয়স : 49 লিঙ্গ : মহিলা			নাম : সৌর্য্যদীপ্ত দাস পিতার নাম: মানিক চন্দ্র দাস বাড়ির নং : এন0186 বয়স : 22 লিঙ্গ : পুরুষ		
513	KZC1296797	ফটো উপলব্ধ	514	NGW1933274	ফটো উপলব্ধ	515	NGW2589133	ফটো উপলব্ধ
নাম : শুভংকর দাস পিতার নাম: ভোলা দাস বাড়ির নং : n0419 বয়স : 48 লিঙ্গ : পুরুষ			নাম : অনিমেষ দাস পিতার নাম: নারায়ণ দাস বাড়ির নং : n0379 বয়স : 62 লিঙ্গ : পুরুষ			নাম : অরজিত দাস পিতার নাম: অনিমেষ দাস বাড়ির নং : n0379 বয়স : 24 লিঙ্গ : পুরুষ		
516	KZC2508679	ফটো উপলব্ধ	517	KTT3802048	ফটো উপলব্ধ	518	NGW2298529	ফটো উপলব্ধ
নাম : কৌশিক দাস পিতার নাম: গোষ্ঠ দাস বাড়ির নং : n0185 বয়স : 40 লিঙ্গ : পুরুষ			নাম : মানিক চন্দ্র দাস অন্যান্য: খগেন্দ্র মোহন দাস বাড়ির নং : এন 0186 বয়স : 56 লিঙ্গ : পুরুষ			নাম : সঞ্জয় দাস পিতার নাম: শচীন্দ্র কুমার দাস বাড়ির নং : এন00141 বয়স : 53 লিঙ্গ : পুরুষ		
519	NGW2877272	ফটো উপলব্ধ	520	NGW2652188	ফটো উপলব্ধ	521	KZC2279933	ফটো উপলব্ধ
নাম : সন্নিষ্ঠা দাস পিতার নাম: সঞ্জয় দাস বাড়ির নং : এন0484 বয়স : 21 লিঙ্গ : মহিলা			নাম : সঙ্গীতা দাস স্বামীর নাম: মানিক চন্দ্র দাস বাড়ির নং : এন 0186 বয়স : 49 লিঙ্গ : মহিলা			নাম : ভাস্কর দাস পিতার নাম: ভোলা দাস বাড়ির নং : n0421 বয়স : 44 লিঙ্গ : পুরুষ		
522	UNZ0833509	ফটো উপলব্ধ	523	WB/03/020/210892	ফটো উপলব্ধ	524	NGW2247252	ফটো উপলব্ধ
নাম : সুজন চন্দ্র দাস পিতার নাম: বীরেন্দ্র নাথ দাস বাড়ির নং : n0006 বয়স : 54 লিঙ্গ : পুরুষ			নাম : কল্যাণী দাস স্বামীর নাম: গোষ্ঠ দাস বাড়ির নং : n0185 বয়স : 66 লিঙ্গ : মহিলা			নাম : অঙ্কিতা দাস পিতার নাম: অনিমেষ দাস বাড়ির নং : এন000 বয়স : 27 লিঙ্গ : মহিলা		
525	WB/03/020/216776	ফটো উপলব্ধ	526	NGW1334291	ফটো উপলব্ধ	527	NGW2228013	ফটো উপলব্ধ
নাম : স্মৃতিকনা দাস স্বামীর নাম: ভোলা দাস বাড়ির নং : n0418 বয়স : 58 লিঙ্গ : মহিলা			নাম : পিনাকেশ দাস পিতার নাম: অমল্য চন্দ্র দাস বাড়ির নং : n0186 বয়স : 35 লিঙ্গ : পুরুষ			নাম : অরিন্দম দাস পিতার নাম: ভূপেন্দ্র নাথ দাস বাড়ির নং : n0457 বয়স : 28 লিঙ্গ : পুরুষ		

বিধানসভা নির্বাচনক্ষেত্রের নং, নাম : 17-জলপাইগুড়ি  
ভাগ নং, নাম : 2-নয়াবস্তী (আংশিক) ও আশ্রমপাড়া

528	NGW2228005	ফটো উপলব্ধ	529	WB/03/020/216775	ফটো উপলব্ধ	530	MRK3155447	ফটো উপলব্ধ
নাম : রিমা থাপা পিতার নাম: পবন থাপা বাড়ির নং : n0006 বয়স : 37 লিঙ্গ : মহিলা			নাম : ভোলা দাস পিতার নাম: শিবনাথ দাস বাড়ির নং : n0420 বয়স : 67 লিঙ্গ : পুরুষ			নাম : সৌমেন্দ্র কুমার দাস পিতার নাম: মুগেন্দ্র কুমার দাস বাড়ির নং : n0299 বয়স : 68 লিঙ্গ : পুরুষ		
531	NGW2402253	ফটো উপলব্ধ	532	NGW1439397	ফটো উপলব্ধ	533	WB/03/020/210583	ফটো উপলব্ধ
নাম : অমল্যা চন্দ্র দাস পিতার নাম: খগেন্দ্র মোহন দাস বাড়ির নং : n0186 বয়স : 70 লিঙ্গ : পুরুষ			নাম : গাঙ্গী দাস পিতার নাম: গোষ্ঠি দাস বাড়ির নং : n0185 বয়স : 35 লিঙ্গ : মহিলা			নাম : গোষ্ঠি দাস পিতার নাম: মনাথ দাস বাড়ির নং : n0185 বয়স : 73 লিঙ্গ : পুরুষ		
534	WB/02/009/066067	ফটো উপলব্ধ	535	MRK3155280	ফটো উপলব্ধ	536	KZC0049015	ফটো উপলব্ধ
নাম : শিখা দাস (সরকার) স্বামীর নাম: অমল্যা চন্দ্র দাস বাড়ির নং : n0187 বয়স : 56 লিঙ্গ : মহিলা			নাম : মঞ্জু দাস (সরকার) স্বামীর নাম: সৌমেন্দ্র কুমার দাস বাড়ির নং : n0298 বয়স : 63 লিঙ্গ : মহিলা			নাম : কৃষ্ণা দাসগুপ্ত স্বামীর নাম: সুরঞ্জন দাসগুপ্ত বাড়ির নং : n0222 বয়স : 62 লিঙ্গ : মহিলা		
537	NGW1334325	ফটো উপলব্ধ	538	NGW2227973	ফটো উপলব্ধ	539	CGT2153575	ফটো উপলব্ধ
নাম : তৃষাণি দাসগুপ্ত পিতার নাম: সুরঞ্জন দাসগুপ্ত বাড়ির নং : n0221 বয়স : 35 লিঙ্গ : মহিলা			নাম : অর্পিতা দে পিতার নাম: হাবলু রঞ্জন দে বাড়ির নং : n0455 বয়স : 27 লিঙ্গ : মহিলা			নাম : হাবলু রঞ্জন দে পিতার নাম: নিখিল রঞ্জন দে বাড়ির নং : n0456 বয়স : 61 লিঙ্গ : পুরুষ		
540	KZC2594562	ফটো উপলব্ধ	541	WB/03/020/219519	ফটো উপলব্ধ	542	WB/03/020/219381	ফটো উপলব্ধ
নাম : নির্মল দে পিতার নাম: আনন্দ কুমার দে বাড়ির নং : n0172 বয়স : 38 লিঙ্গ : পুরুষ			নাম : ছবি দে স্বামীর নাম: বিষ্ণু দে বাড়ির নং : n0114 বয়স : 55 লিঙ্গ : মহিলা			নাম : বিষ্ণু দে পিতার নাম: হরিশচন্দ্র দে বাড়ির নং : n0114 বয়স : 65 লিঙ্গ : পুরুষ		
543	NGW2402360	ফটো উপলব্ধ	544	WB/03/020/219218	ফটো উপলব্ধ	545	KZC2084903	ফটো উপলব্ধ
নাম : শিখা দে স্বামীর নাম: সুকুমার দে বাড়ির নং : n0114 বয়স : 66 লিঙ্গ : মহিলা			নাম : মমতা দে স্বামীর নাম: বীরেন্দ্র নাথ দে বাড়ির নং : n0090 বয়স : 69 লিঙ্গ : মহিলা			নাম : গীতা দে স্বামীর নাম: আনন্দ দে বাড়ির নং : n0173 বয়স : 68 লিঙ্গ : মহিলা		
546	CGT2153583	ফটো উপলব্ধ	547	KZC2084911	ফটো উপলব্ধ	548	KZC2286912	ফটো উপলব্ধ
নাম : শুরুরা দে স্বামীর নাম: হাবলু রঞ্জন দে বাড়ির নং : n0459 বয়স : 51 লিঙ্গ : মহিলা			নাম : বিমল কুমার দে পিতার নাম: আনন্দ কুমার দে বাড়ির নং : n0174 বয়স : 42 লিঙ্গ : পুরুষ			নাম : শুভ দে পিতার নাম: সুকুমার দে বাড়ির নং : n0114 বয়স : 43 লিঙ্গ : পুরুষ		
549	WB/03/020/219083	ফটো উপলব্ধ	550	NGW2679348	ফটো উপলব্ধ	551	NGW2748127	ফটো উপলব্ধ
নাম : সুকুমার দে পিতার নাম: হরিশচন্দ্র দে বাড়ির নং : n0114 বয়স : 76 লিঙ্গ : পুরুষ			নাম : সূর্যতনয় দে পিতার নাম: বিষ্ণু দে বাড়ির নং : এন0078 বয়স : 23 লিঙ্গ : পুরুষ			নাম : দীপক দে পিতার নাম: মিহির রঞ্জন দে বাড়ির নং : এন0514 বয়স : 59 লিঙ্গ : পুরুষ		
552	MFV1499235	ফটো উপলব্ধ	553	RSR1568195	ফটো উপলব্ধ	554	WB/03/020/219040	ফটো উপলব্ধ
নাম : বর্নালী দে বসু স্বামীর নাম: দীপক দে বাড়ির নং : এন0514 বয়স : 53 লিঙ্গ : মহিলা			নাম : পাপিয়া দে মন্ডল স্বামীর নাম: নির্মল দে বাড়ির নং : এন0172 বয়স : 30 লিঙ্গ : মহিলা			নাম : আনন্দ কুমার দে পিতার নাম: রাধেশ্যাম দে বাড়ির নং : n0172 বয়স : 70 লিঙ্গ : পুরুষ		
555	NFH1766641	ফটো উপলব্ধ	556	NGW2117521	ফটো উপলব্ধ	557	KZC2594570	ফটো উপলব্ধ
নাম : দেবসিতা দে পিতার নাম: দীপক দে বাড়ির নং : এন0514 বয়স : 28 লিঙ্গ : পুরুষ			নাম : প্রান্তিকা দে(দাস) স্বামীর নাম: বিমল কুমার দে বাড়ির নং : n0440 বয়স : 37 লিঙ্গ : মহিলা			নাম : শাঁওলী দেব দত্ত স্বামীর নাম: কৌশিক দেব বাড়ির নং : n0161 বয়স : 49 লিঙ্গ : মহিলা		

বিধানসভা নির্বাচনক্ষেত্রের নং, নাম : 17-জলপাইগুড়ি  
ভাগ নং, নাম : 2-নয়াবস্তী (আংশিক) ও আশ্রমপাড়া

558	WB/03/020/219275	ফটো উপলব্ধ	559	NGW2711877	ফটো উপলব্ধ	560	WB/03/020/219220	ফটো উপলব্ধ
নাম : উমা দেব স্বামীর নাম: বিধু রঞ্জন দেব বাড়ির নং : n0161 বয়স : 76 লিঙ্গ : মহিলা			নাম : শ্রেয়সী দেব পিতার নাম: কৌশিক দেব বাড়ির নং : এন0161 বয়স : 23 লিঙ্গ : মহিলা			নাম : কৌশিক দেব পিতার নাম: বিধুরঞ্জন দেব বাড়ির নং : n0161 বয়স : 53 লিঙ্গ : পুরুষ		
561	KZC2508828	ফটো উপলব্ধ	562	NGW1667997	ফটো উপলব্ধ	563	KZC2594190	ফটো উপলব্ধ
নাম : সম্পা দেব (সাহা) স্বামীর নাম: গৌতম দেব বাড়ির নং : n0212 বয়স : 45 লিঙ্গ : মহিলা			নাম : বাবাই দেবনাথ পিতার নাম: শংকর দেবনাথ বাড়ির নং : n0085 বয়স : 31 লিঙ্গ : পুরুষ			নাম : প্রমিলা দেবনাথ স্বামীর নাম: শঙ্কর দেবনাথ বাড়ির নং : n0085 বয়স : 62 লিঙ্গ : মহিলা		
564	NGW2313385	ফটো উপলব্ধ	565	NGW2241032	ফটো উপলব্ধ	566	NGW1667989	ফটো উপলব্ধ
নাম : শঙ্কর দেবনাথ পিতার নাম: নিত্যানন্দ দেবনাথ বাড়ির নং : n0085 বয়স : 67 লিঙ্গ : পুরুষ			নাম : সঞ্জয় দেবনাথ পিতার নাম: শঙ্কর দেবনাথ বাড়ির নং : এন0085 বয়স : 25 লিঙ্গ : পুরুষ			নাম : যোগীন্দ্র দেবনাথ পিতার নাম: শংকর দেবনাথ বাড়ির নং : n0085 বয়স : 32 লিঙ্গ : পুরুষ		
567	NGW1884378	ফটো উপলব্ধ	568	WB/03/020/219742	ফটো উপলব্ধ	569	WB/03/020/219340	ফটো উপলব্ধ
নাম : শঙ্কর দেবশর্মা পিতার নাম: জয়দেব দেবশর্মা বাড়ির নং : দেবশর্মা বয়স : 30 লিঙ্গ : পুরুষ			নাম : শুভ্রা দেবশর্মা স্বামীর নাম: সুদেব দেবশর্মা বাড়ির নং : n0230 বয়স : 70 লিঙ্গ : মহিলা			নাম : সুদেব দেবশর্মা পিতার নাম: ব্রজেন্দ্র দেবশর্মা বাড়ির নং : n0229 বয়স : 75 লিঙ্গ : পুরুষ		
570	KZC2748697	ফটো উপলব্ধ	571	NGW1933209	ফটো উপলব্ধ	572	NGW1933241	ফটো উপলব্ধ
নাম : সুরজিৎ পন্ডিত পিতার নাম: শম্ভুনাথ পন্ডিত বাড়ির নং : n0392 বয়স : 51 লিঙ্গ : পুরুষ			নাম : পিংকী পন্ডিত স্বামীর নাম: সুরজিৎ পন্ডিত বাড়ির নং : n0363 বয়স : 42 লিঙ্গ : মহিলা			নাম : সূর্য প্রধান পিতার নাম: পুরন কুমার প্রধান বাড়ির নং : n0374 বয়স : 57 লিঙ্গ : পুরুষ		
573	NGW2270916	ফটো উপলব্ধ	574	KBM0758698	ফটো উপলব্ধ	575	NGW2273209	ফটো উপলব্ধ
নাম : সুজাতা প্রধান স্বামীর নাম: রোশন প্রধান বাড়ির নং : এন0004 বয়স : 35 লিঙ্গ : মহিলা			নাম : চন্দনা প্রধান পিতার নাম: সূর্য প্রধান বাড়ির নং : n0374 বয়স : 38 লিঙ্গ : মহিলা			নাম : গীতা পাল স্বামীর নাম: উৎপল পাল বাড়ির নং : এন00215 বয়স : 54 লিঙ্গ : মহিলা		
576	NGW2270932	ফটো উপলব্ধ	577	LZL0918169	ফটো উপলব্ধ	578	WB/03/020/129529	ফটো উপলব্ধ
নাম : নিলয় পাল পিতার নাম: দেবশীষ পাল বাড়ির নং : এন0169 বয়স : 25 লিঙ্গ : পুরুষ			নাম : পপি পাল স্বামীর নাম: বরুণ চন্দ্র পাল বাড়ির নং : n0277 বয়স : 65 লিঙ্গ : মহিলা			নাম : বুমা পাল স্বামীর নাম: স্বরূপ পাল বাড়ির নং : n0081 বয়স : 46 লিঙ্গ : মহিলা		
579	WB/03/020/219833	ফটো উপলব্ধ	580	NGW2402188	ফটো উপলব্ধ	581	KZC2593192	ফটো উপলব্ধ
নাম : নীলাদ্রি পাল পিতার নাম: কালীপদ পাল বাড়ির নং : n0073 বয়স : 53 লিঙ্গ : পুরুষ			নাম : অঞ্জনা পাল স্বামীর নাম: জয়ন্ত পাল বাড়ির নং : n0081 বয়স : 50 লিঙ্গ : মহিলা			নাম : শুক্লা পাল স্বামীর নাম: মানব পাল বাড়ির নং : n0284 বয়স : 50 লিঙ্গ : মহিলা		
582	WB/03/020/219338	ফটো উপলব্ধ	583	NGW2029387	ফটো উপলব্ধ	584	NGW2237311	ফটো উপলব্ধ
নাম : অরুণ পাল পিতার নাম: মনোরঞ্জন পাল বাড়ির নং : n0081 বয়স : 56 লিঙ্গ : পুরুষ			নাম : সুস্মিতা পাল পিতার নাম: স্বরূপ পাল বাড়ির নং : n0081 বয়স : 29 লিঙ্গ : মহিলা			নাম : অরিজিৎ পাল পিতার নাম: জয়ন্ত পাল বাড়ির নং : n0081 বয়স : 27 লিঙ্গ : পুরুষ		
585	KZC1296904	ফটো উপলব্ধ	586	NGW2402071	ফটো উপলব্ধ	587	WB/03/020/219356	ফটো উপলব্ধ
নাম : গীতশ্রী পাল (চন্দ) স্বামীর নাম: অর্জিৎ পাল বাড়ির নং : 898 বয়স : 49 লিঙ্গ : মহিলা			নাম : সুতপা পাল স্বামীর নাম: শৈবাল পাল বাড়ির নং : n0079 বয়স : 60 লিঙ্গ : মহিলা			নাম : তমাল পাল পিতার নাম: অজিতকুমার পাল বাড়ির নং : n0080 বয়স : 50 লিঙ্গ : পুরুষ		

বিধানসভা নির্বাচনক্ষেত্রের নং, নাম : 17-জলপাইগুড়ি  
ভাগ নং, নাম : 2-নয়াবস্তী (আংশিক) ও আশ্রমপাড়া

588	WB/03/020/219724	নাম : মানব পাল পিতার নাম: মনোরঞ্জন পাল বাড়ির নং : n0081 বয়স : 59 লিঙ্গ : পুরুষ	ফটো উপলব্ধ	589	WB/03/020/219027	নাম : বন্দনা পাল পিতার নাম: মনোরঞ্জন পাল বাড়ির নং : n0081 বয়স : 61 লিঙ্গ : মহিলা	ফটো উপলব্ধ	590	KZC0391409	নাম : অভিজিৎ পাল পিতার নাম: অজিত কুমার পাল বাড়ির নং : 898 বয়স : 57 লিঙ্গ : পুরুষ	ফটো উপলব্ধ
591	KZC0391490	নাম : শৈবাল পাল পিতার নাম: ক্ষিতিশচন্দ্র পাল বাড়ির নং : n0079 বয়স : 66 লিঙ্গ : পুরুষ	ফটো উপলব্ধ	592	NGW2402030	নাম : রীনা পাল স্বামীর নাম: দেবব্রত পাল বাড়ির নং : n0081 বয়স : 61 লিঙ্গ : মহিলা	ফটো উপলব্ধ	593	GDV2526366	নাম : সোনালী পাল (নিয়োগী) স্বামীর নাম: তমাল পাল বাড়ির নং : n0080 বয়স : 43 লিঙ্গ : মহিলা	ফটো উপলব্ধ
594	WB/03/020/219586	নাম : রুমা পাল স্বামীর নাম: দেবানীষ পাল বাড়ির নং : n0169 বয়স : 50 লিঙ্গ : মহিলা	ফটো উপলব্ধ	595	NGW2241040	নাম : বর্নালী পাল পিতার নাম: দেবব্রত পাল বাড়ির নং : এন0081 বয়স : 25 লিঙ্গ : মহিলা	ফটো উপলব্ধ	596	NGW2241057	নাম : পারমিতা পাল পিতার নাম: স্বরূপ পাল বাড়ির নং : এন0081 বয়স : 26 লিঙ্গ : মহিলা	ফটো উপলব্ধ
597	NGW2037315	নাম : ইশানী পাল পিতার নাম: গৌতম পাল বাড়ির নং : N0015 বয়স : 28 লিঙ্গ : মহিলা	ফটো উপলব্ধ	598	NGW2029353	নাম : সোহম পাল পিতার নাম: শৈবাল পাল বাড়ির নং : n0079 বয়স : 28 লিঙ্গ : পুরুষ	ফটো উপলব্ধ	599	WB/03/020/219567	নাম : স্বরূপ পাল পিতার নাম: মনোরঞ্জন পাল বাড়ির নং : n0081 বয়স : 51 লিঙ্গ : পুরুষ	ফটো উপলব্ধ
600	LZL0918177	নাম : বরুণ চন্দ্র পাল পিতার নাম: দেবেন্দ্র নাথ পাল বাড়ির নং : n0278 বয়স : 76 লিঙ্গ : পুরুষ	ফটো উপলব্ধ	601	NGW2273217	নাম : উৎপল পাল পিতার নাম: উমেশ চন্দ্র পাল বাড়ির নং : এন00215 বয়স : 69 লিঙ্গ : পুরুষ	ফটো উপলব্ধ	602	WB/03/020/219023	নাম : সরস্বতী পাল স্বামীর নাম: অজিতকুমার পাল বাড়ির নং : n0080 বয়স : 71 লিঙ্গ : মহিলা	ফটো উপলব্ধ
603	NGW2402170	নাম : জয়ন্ত পাল পিতার নাম: মনোরঞ্জন পাল বাড়ির নং : n0081 বয়স : 57 লিঙ্গ : পুরুষ	ফটো উপলব্ধ	604	NGW1535160	নাম : তন্ময় পাল পিতার নাম: দেবব্রত পাল বাড়ির নং : n0081 বয়স : 32 লিঙ্গ : পুরুষ	ফটো উপলব্ধ	605	NGW2402063	নাম : নীতা পাল পিতার নাম: ক্ষিতিশচন্দ্র পাল বাড়ির নং : n0079 বয়স : 58 লিঙ্গ : মহিলা	ফটো উপলব্ধ
606	MRK1438613	নাম : সুস্মিতা পাল (ব্যানাজী) স্বামীর নাম: নীলাদ্রি পাল বাড়ির নং : n0188 বয়স : 47 লিঙ্গ : মহিলা	ফটো উপলব্ধ	Q 607	NGW2588887	নাম : টিংকু ফৌজদার স্বামীর নাম: স্বপন কুমার ফৌজদার বাড়ির নং : N0156 বয়স : 67 লিঙ্গ : মহিলা	ফটো উপলব্ধ	608	NGW2588861	নাম : স্বপন কুমার ফৌজদার পিতার নাম: নৃপেন্দ্র নারায়ন ফৌজদার বাড়ির নং : N0156 বয়স : 74 লিঙ্গ : পুরুষ	ফটো উপলব্ধ
609	WB/03/020/219560	নাম : অনিতা ভট্টাচার্য স্বামীর নাম: রবীন্দ্রনাথ ভট্টাচার্য বাড়ির নং : n0131 বয়স : 71 লিঙ্গ : মহিলা	ফটো উপলব্ধ	610	TTV1211960	নাম : সুনীত ফৌজদার পিতার নাম: স্বপন কুমার ফৌজদার বাড়ির নং : N0156 বয়স : 35 লিঙ্গ : পুরুষ	ফটো উপলব্ধ	611	WB/03/017/063532	নাম : পারমিতা বড়ুয়া স্বামীর নাম: সিদ্ধার্থ শঙ্কর বড়ুয়া বাড়ির নং : n0213 বয়স : 53 লিঙ্গ : মহিলা	ফটো উপলব্ধ
612	NGW1668029	নাম : শ্রেয়সী বড়ুয়া পিতার নাম: জয়ন্ত বড়ুয়া বাড়ির নং : n0129 বয়স : 32 লিঙ্গ : মহিলা	ফটো উপলব্ধ	613	WB/03/020/219897	নাম : লিপিকা বড়ুয়া স্বামীর নাম: জয়ন্ত বড়ুয়া বাড়ির নং : n0129 বয়স : 56 লিঙ্গ : মহিলা	ফটো উপলব্ধ	614	WB/03/020/219889	নাম : জয়ন্ত বড়ুয়া পিতার নাম: রাধিকাচরণ বড়ুয়া বাড়ির নং : n0129 বয়স : 60 লিঙ্গ : পুরুষ	ফটো উপলব্ধ
615	NGW2165330	নাম : সায়মিতা বড়ুয়া পিতার নাম: সিদ্ধার্থ বড়ুয়া বাড়ির নং : N0214 বয়স : 27 লিঙ্গ : মহিলা	ফটো উপলব্ধ	616	WB/03/020/219112	নাম : কিয়া রানী ব্যানাজী স্বামীর নাম: শঙ্কর ব্যানাজী বাড়ির নং : n0141 বয়স : 59 লিঙ্গ : মহিলা	ফটো উপলব্ধ	617	NGW1334366	নাম : অমল ব্যানাজী পিতার নাম: চিত্তরঞ্জন ব্যানাজী বাড়ির নং : n0259 বয়স : 73 লিঙ্গ : পুরুষ	ফটো উপলব্ধ

বিধানসভা নির্বাচনক্ষেত্রের নং, নাম : 17-জলপাইগুড়ি  
ভাগ নং, নাম : 2-নয়াবস্তী (আংশিক) ও আশ্রমপাড়া

618 নাম : বিশ্বজিৎ ব্যানার্জী পিতার নাম: অসিত কুমার ব্যানার্জী বাড়ির নং : n0137 বয়স : 41 লিঙ্গ : পুরুষ	KZC2750792 ফটো উপলব্ধ	619 নাম : সুরভী ব্যানার্জী পিতার নাম: শঙ্কর ব্যানার্জী বাড়ির নং : n0141 বয়স : 35 লিঙ্গ : মহিলা	NGW1236785 ফটো উপলব্ধ	620 নাম : অভিজিৎ রায় মায়ের নাম: অঞ্জনা রায় বাড়ির নং : এন0211 বয়স : 23 লিঙ্গ : পুরুষ	NGW2793594 ফটো উপলব্ধ
621 নাম : উষা ব্যানার্জী স্বামীর নাম: পরিমল ব্যানার্জী বাড়ির নং : n0141 বয়স : 78 লিঙ্গ : মহিলা	WB/03/020/219114 ফটো উপলব্ধ	622 নাম : অঞ্জনা ব্যানার্জী পিতার নাম: অসিত কুমার ব্যানার্জী বাড়ির নং : n0211 বয়স : 40 লিঙ্গ : মহিলা	KZC2594588 ফটো উপলব্ধ	623 নাম : শঙ্কর ব্যানার্জী পিতার নাম: চিত্তরঞ্জন ব্যানার্জী বাড়ির নং : n0141 বয়স : 69 লিঙ্গ : পুরুষ	WB/03/020/219277 ফটো উপলব্ধ
624 নাম : মিতালী ব্যানার্জী স্বামীর নাম: অমল ব্যানার্জী বাড়ির নং : n0258 বয়স : 66 লিঙ্গ : মহিলা	WB/02/011/366531 ফটো উপলব্ধ	625 নাম : স্বাতী ব্যানার্জী পিতার নাম: অমল ব্যানার্জী বাড়ির নং : n0256 বয়স : 45 লিঙ্গ : মহিলা	CMC2505451 ফটো উপলব্ধ	626 নাম : সুস্মিতা ব্যানার্জী স্বামীর নাম: অর্পূব ব্যানার্জী বাড়ির নং : n0137 বয়স : 37 লিঙ্গ : মহিলা	NGW1535236 ফটো উপলব্ধ
627 নাম : অর্পূব ব্যানার্জী পিতার নাম: অসিত কুমার ব্যানার্জী বাড়ির নং : n0137 বয়স : 36 লিঙ্গ : পুরুষ	NGW1535228 ফটো উপলব্ধ	628 নাম : কাজল ব্যানার্জী স্বামীর নাম: প্রদীপ ব্যানার্জী বাড়ির নং : n0466 বয়স : 73 লিঙ্গ : মহিলা	KZC2590941 ফটো উপলব্ধ	629 নাম : অর্কদীপ ব্যানার্জী পিতার নাম: অমল ব্যানার্জী বাড়ির নং : n0261 বয়স : 41 লিঙ্গ : পুরুষ	NGW1334374 ফটো উপলব্ধ
630 নাম : জয়ন্তী ব্যানার্জী পিতার নাম: পরিমল ব্যানার্জী বাড়ির নং : n0141 বয়স : 54 লিঙ্গ : মহিলা	KZC2286466 ফটো উপলব্ধ	631 নাম : সুশ্রীতা ব্রহ্ম পিতার নাম: সুনীলকুমার ব্রহ্ম বাড়ির নং : n0139 বয়স : 55 লিঙ্গ : মহিলা	NGW2568640 ফটো উপলব্ধ	632 নাম : সৌরজ্যোতি ব্রহ্ম পিতার নাম: সৌরেন্দ্র কুমার ব্রহ্ম বাড়ির নং : n0309 বয়স : 58 লিঙ্গ : পুরুষ	NGW1743822 ফটো উপলব্ধ
633 নাম : কনক বর্মন স্বামীর নাম: ফতোম্ম নাথ বর্মন বাড়ির নং : n0343 বয়স : 63 লিঙ্গ : মহিলা	WB/03/020/141837 ফটো উপলব্ধ	634 নাম : বিন্মী বরুয়া (ঘোষ) স্বামীর নাম: দেবজিৎ ঘোষ বাড়ির নং : n0355 বয়স : 47 লিঙ্গ : মহিলা	KZC1298355 ফটো উপলব্ধ	635 নাম : মনিকা ব্রহ্ম স্বামীর নাম: সুনীলকুমার ব্রহ্ম বাড়ির নং : n0140 বয়স : 77 লিঙ্গ : মহিলা	NGW2568657 ফটো উপলব্ধ
636 নাম : লিপিকা ব্রহ্ম পিতার নাম: সুকুমার ব্রহ্ম বাড়ির নং : n0388 বয়স : 61 লিঙ্গ : মহিলা	KZC0354795 ফটো উপলব্ধ	637 নাম : বরুণ প্রসাদ বসু মজুমদার পিতার নাম: কমাখ্যা প্রসাদ বসু মজুমদার বাড়ির নং : n0276 বয়স : 77 লিঙ্গ : পুরুষ	SLE0158709 ফটো উপলব্ধ	638 নাম : সবিতা বসু মজুমদার স্বামীর নাম: বরুণ প্রসাদ বসু মজুমদার বাড়ির নং : n0275 বয়স : 75 লিঙ্গ : মহিলা	SJE0158717 ফটো উপলব্ধ
639 নাম : গৌতম বসাক পিতার নাম: মঙ্গল চন্দ্র বসাক বাড়ির নং : n0134 বয়স : 65 লিঙ্গ : পুরুষ	KZC2508687 ফটো উপলব্ধ	640 নাম : তুহিন শুভ্র বসাক পিতার নাম: তপন কুমার বসাক বাড়ির নং : n0202 বয়স : 31 লিঙ্গ : পুরুষ	NGW1668060 ফটো উপলব্ধ	641 নাম : গৌরী বসাক পিতার নাম: মঙ্গলচন্দ্র বসাক বাড়ির নং : n0134 বয়স : 57 লিঙ্গ : মহিলা	WB/03/020/219685 ফটো উপলব্ধ
642 নাম : বিমল বসাক পিতার নাম: অমল্য বসাক বাড়ির নং : n0201 বয়স : 65 লিঙ্গ : পুরুষ	WB/03/020/195011 ফটো উপলব্ধ	643 নাম : রীতা বসাক স্বামীর নাম: বিমল বসাক বাড়ির নং : n0200 বয়স : 59 লিঙ্গ : মহিলা	WB/03/020/195226 ফটো উপলব্ধ	644 নাম : উদয়শঙ্কর বসাক পিতার নাম: মঙ্গলচন্দ্র বসাক বাড়ির নং : n0134 বয়স : 55 লিঙ্গ : পুরুষ	WB/03/020/219242 ফটো উপলব্ধ
645 নাম : তপন কুমার বসাক পিতার নাম: মহেন্দ্র লাল বসাক বাড়ির নং : n0202 বয়স : 68 লিঙ্গ : পুরুষ	WB/03/020/210378 ফটো উপলব্ধ	646 নাম : লক্ষ্মীরানী সিং(বসাক) স্বামীর নাম: গৌতম বসাক বাড়ির নং : n0134 বয়স : 59 লিঙ্গ : মহিলা	NGW1535210 ফটো উপলব্ধ	647 নাম : সুস্মিতা বসাক মজুমদার স্বামীর নাম: মিতুন বসাক বাড়ির নং : N0054 বয়স : 26 লিঙ্গ : মহিলা	NGW2589208 ফটো উপলব্ধ

বিধানসভা নির্বাচনক্ষেত্রের নং, নাম : 17-জলপাইগুড়ি  
ভাগ নং, নাম : 2-নয়াবস্তী (আংশিক) ও আশ্রমপাড়া

648	NGW2651776	ফটো উপলব্ধ	649	NGW1334317	ফটো উপলব্ধ	650	KZC2594653	ফটো উপলব্ধ
নাম : রেশমা রায় স্বামীর নাম: অমিত রায় বাড়ির নং : এন0048 বয়স : 26 লিঙ্গ : মহিলা			নাম : তনয় বসাক পিতার নাম: বিমল বসাক বাড়ির নং : n0201 বয়স : 35 লিঙ্গ : পুরুষ			নাম : মিঠুন বসাক পিতার নাম: গৌতম বসাক বাড়ির নং : n0218 বয়স : 40 লিঙ্গ : পুরুষ		
651	WB/05/029/621229	ফটো উপলব্ধ	652	NGW2312650	ফটো উপলব্ধ	653	NGW2588952	ফটো উপলব্ধ
নাম : বিমলা বসাক (চৌধুরী) স্বামীর নাম: উদয় শঙ্কর বসাক বাড়ির নং : n0260 বয়স : 53 লিঙ্গ : মহিলা			নাম : অনিন্দিতা বিশ্বাস স্বামীর নাম: ইন্দ্রনীল বিশ্বাস বাড়ির নং : 1 বয়স : 51 লিঙ্গ : মহিলা			নাম : শুভ্রশোভন বিশ্বাস পিতার নাম: ইন্দ্রনীল বিশ্বাস বাড়ির নং : n0117 বয়স : 24 লিঙ্গ : পুরুষ		
654	KZC2690550	ফটো উপলব্ধ	655	NGW0514745	ফটো উপলব্ধ	656	NGW2588978	ফটো উপলব্ধ
নাম : মৈনাক বিশ্বাস পিতার নাম: জয়দেব বিশ্বাস বাড়ির নং : n0108 বয়স : 39 লিঙ্গ : পুরুষ			নাম : সত্যেন্দ্র নাথ দত্ত পিতার নাম: খগেন্দ্র নাথ দত্ত বাড়ির নং : n0238 বয়স : 71 লিঙ্গ : পুরুষ			নাম : ক্যামেলিয়া বিশ্বাস পিতার নাম: স্নেহ কমল বিশ্বাস বাড়ির নং : n0115 বয়স : 28 লিঙ্গ : মহিলা		
657	WB/03/020/219433	ফটো উপলব্ধ	658	WB/03/020/219435	ফটো উপলব্ধ	659	NGW1290568	ফটো উপলব্ধ
নাম : মিলি বিশ্বাস স্বামীর নাম: স্নেহকমল বিশ্বাস বাড়ির নং : n0115 বয়স : 57 লিঙ্গ : মহিলা			নাম : স্নেহ কমল বিশ্বাস পিতার নাম: গোবিন্দ মোহন বিশ্বাস বাড়ির নং : n0115 বয়স : 68 লিঙ্গ : পুরুষ			নাম : সমিরন দত্ত পিতার নাম: সত্যেন্দ্র নাথ দত্ত বাড়ির নং : n0238 বয়স : 37 লিঙ্গ : পুরুষ		
660	WB/03/017/558235	ফটো উপলব্ধ	661	WB/03/017/558327	ফটো উপলব্ধ	662	NGW1333061	ফটো উপলব্ধ
নাম : তৃপ্তি বিশ্বাস স্বামীর নাম: প্রদীপ কুমার বিশ্বাস বাড়ির নং : n0302 বয়স : 60 লিঙ্গ : মহিলা			নাম : প্রদীপ কুমার বিশ্বাস পিতার নাম: কালিদাস বিশ্বাস বাড়ির নং : n0301 বয়স : 69 লিঙ্গ : পুরুষ			নাম : পারমিতা বিশ্বাস পিতার নাম: প্রদীপ কুমার বিশ্বাস বাড়ির নং : n0307 বয়স : 34 লিঙ্গ : মহিলা		
663	KZC0046128	ফটো উপলব্ধ	664	KZC2759934	ফটো উপলব্ধ	665	KZC2524627	ফটো উপলব্ধ
নাম : মধুমিতা রায় ব্যানার্জী স্বামীর নাম: শিবাজী রায় বাড়ির নং : এন0469 বয়স : 53 লিঙ্গ : মহিলা			নাম : রাজেন্দ্র বেপারী পিতার নাম: ফণী ভূষণ বেপারী বাড়ির নং : এন0476 বয়স : 37 লিঙ্গ : পুরুষ			নাম : মমতা বেপারী স্বামীর নাম: রঞ্জিত কুমার বেপারী বাড়ির নং : এন0476 বয়স : 41 লিঙ্গ : মহিলা		
666	KZC2102911	ফটো উপলব্ধ	667	NGW2610764	ফটো উপলব্ধ	668	KPY1976893	ফটো উপলব্ধ
নাম : রঞ্জিত কুমার বেপারী পিতার নাম: ফণীভূষণ বেপারী বাড়ির নং : এন0476 বয়স : 43 লিঙ্গ : পুরুষ			নাম : উত্তর বেপারী স্বামীর নাম: রাজেন্দ্র বেপারী বাড়ির নং : এন0476 বয়স : 24 লিঙ্গ : মহিলা			নাম : ইতী চৌধুরী (বিশ্বাস) স্বামীর নাম: দেবাশিস চৌধুরী বাড়ির নং : এন0120 বয়স : 44 লিঙ্গ : মহিলা		
669	HSV1882000	ফটো উপলব্ধ	670	NGW2793636	ফটো উপলব্ধ	671	WB/03/020/219212	ফটো উপলব্ধ
নাম : দেবাশিস চৌধুরী পিতার নাম: নির্মল চন্দ্র চৌধুরী বাড়ির নং : এন0120 বয়স : 46 লিঙ্গ : পুরুষ			নাম : অর্চন বোস মায়ের নাম: চন্দনা বোস দত্ত বাড়ির নং : এন0034 বয়স : 24 লিঙ্গ : পুরুষ			নাম : নীলরতন বোস পিতার নাম: ভূপতি চন্দ্র বোস বাড়ির নং : n0120 বয়স : 77 লিঙ্গ : পুরুষ		
672	WB/03/020/219213	ফটো উপলব্ধ	673	KZC1296144	ফটো উপলব্ধ	674	KZC2594257	ফটো উপলব্ধ
নাম : পৌরী বোস স্বামীর নাম: নীলরতন বোস বাড়ির নং : n0120 বয়স : 68 লিঙ্গ : মহিলা			নাম : সোমা বোস (কর্মকার) স্বামীর নাম: জয়দীপ বোস বাড়ির নং : n0347 বয়স : 48 লিঙ্গ : মহিলা			নাম : শম্পা ভট্টাচার্য স্বামীর নাম: পার্থ ভট্টাচার্য বাড়ির নং : n0177 বয়স : 51 লিঙ্গ : মহিলা		
675	WB/03/018/453622	ফটো উপলব্ধ	676	NGW1743855	ফটো উপলব্ধ	677	NGW1809904	ফটো উপলব্ধ
নাম : পার্থ ভট্টাচার্য পিতার নাম: কবীন্দ্রনাথ ভট্টাচার্য বাড়ির নং : n0176 বয়স : 58 লিঙ্গ : পুরুষ			নাম : রুমা ভট্টাচার্য স্বামীর নাম: সিদ্ধার্থ ভট্টাচার্য বাড়ির নং : n0312 বয়স : 47 লিঙ্গ : মহিলা			নাম : অত্রি ভট্টাচার্য পিতার নাম: অরুণ কুমার ভট্টাচার্য বাড়ির নং : n0318 বয়স : 30 লিঙ্গ : পুরুষ		

বিধানসভা নির্বাচনক্ষেত্রের নং, নাম : 17-জলপাইগুড়ি  
ভাগ নং, নাম : 2-নয়াবস্তী (আংশিক) ও আশ্রমপাড়া

678	NGW2401925	ফটো উপলব্ধ	679	NGW2401917	ফটো উপলব্ধ	680	NGW1882703	ফটো উপলব্ধ
নাম : সুস্মিতা ভট্টাচার্য স্বামীর নাম: অরুণ কুমার ভট্টাচার্য বাড়ির নং : n0349 বয়স : 63 লিঙ্গ : মহিলা			নাম : অরুণ কুমার ভট্টাচার্য পিতার নাম: শুভেন্দু ভট্টাচার্য বাড়ির নং : n0340 বয়স : 71 লিঙ্গ : পুরুষ			নাম : সৌম্যা ভট্টাচার্য পিতার নাম: মোহন ভট্টাচার্য বাড়ির নং : n0364 বয়স : 43 লিঙ্গ : মহিলা		
681	NGW1752997	ফটো উপলব্ধ	682	DNG3428562	ফটো উপলব্ধ	683	WB/03/020/219146	ফটো উপলব্ধ
নাম : সিদ্ধার্থ ভট্টাচার্য পিতার নাম: কবীন্দ্র নাথ ভট্টাচার্য বাড়ির নং : n0310 বয়স : 57 লিঙ্গ : পুরুষ			নাম : দেবস্মিতা চক্রবর্তী স্বামীর নাম: প্রনয় চক্রবর্তী বাড়ির নং : n0364 বয়স : 44 লিঙ্গ : মহিলা			নাম : সীতেন্দ্র নাথ ভট্টাচার্য পিতার নাম: নগেন্দ্র নাথ ভট্টাচার্য বাড়ির নং : n0366 বয়স : 79 লিঙ্গ : পুরুষ		
684	NGW1743848	ফটো উপলব্ধ	685	NGW1743871	ফটো উপলব্ধ	686	CTB2015485	ফটো উপলব্ধ
নাম : মোহন ভট্টাচার্য পিতার নাম: সমরেন্দ্র নাথ ভট্টাচার্য বাড়ির নং : n0364 বয়স : 78 লিঙ্গ : পুরুষ			নাম : সুতপা ভট্টাচার্য স্বামীর নাম: মোহন ভট্টাচার্য বাড়ির নং : n0364 বয়স : 69 লিঙ্গ : মহিলা			নাম : প্রণয় চক্রবর্তী পিতার নাম: প্রদীপ চক্রবর্তী বাড়ির নং : n0364 বয়স : 45 লিঙ্গ : পুরুষ		
687	NGW2227957	ফটো উপলব্ধ	688	KZC0048363	ফটো উপলব্ধ	689	KZC2594661	ফটো উপলব্ধ
নাম : সায়ন ভট্টাচার্য পিতার নাম: সিদ্ধার্থ ভট্টাচার্য বাড়ির নং : n0310 বয়স : 27 লিঙ্গ : পুরুষ			নাম : প্রণতি ভট্টাচার্য স্বামীর নাম: গৌতম ভট্টাচার্য বাড়ির নং : RACE COURSE PARA বয়স : 56 লিঙ্গ : মহিলা			নাম : মিতালী ভট্টাচার্য স্বামীর নাম: ভবেন্দ্র ভট্টাচার্য বাড়ির নং : n0219 বয়স : 58 লিঙ্গ : মহিলা		
690	NGW2401990	ফটো উপলব্ধ	691	NGW1933100	ফটো উপলব্ধ	692	WB/03/020/219333	ফটো উপলব্ধ
নাম : গৌতম ভট্টাচার্য পিতার নাম: নগেন্দ্র নাথ ভট্টাচার্য বাড়ির নং : RACE COURSE PARA বয়স : 62 লিঙ্গ : পুরুষ			নাম : মোহনা ভট্টাচার্য পিতার নাম: গৌতম ভট্টাচার্য বাড়ির নং : n 303 বয়স : 29 লিঙ্গ : মহিলা			নাম : অর্চনা ভট্টাচার্য স্বামীর নাম: সীতেন্দ্র নাথ ভট্টাচার্য বাড়ির নং : n0367 বয়স : 70 লিঙ্গ : মহিলা		
693	KZC2797413	ফটো উপলব্ধ	694	NGW0515742	ফটো উপলব্ধ	695	JLG3206232	ফটো উপলব্ধ
নাম : শ্রুতি দত্ত রায় পিতার নাম: অনিমেষ চন্দ্র দত্ত রায় বাড়ির নং : n0364 বয়স : 49 লিঙ্গ : মহিলা			নাম : অভিষেক ভট্টাচার্য পিতার নাম: অসীম ভট্টাচার্য বাড়ির নং : n0099 বয়স : 38 লিঙ্গ : পুরুষ			নাম : প্রতিমা দাসগুপ্ত (ভট্টাচার্য) স্বামীর নাম: প্রবীর ভট্টাচার্য বাড়ির নং : বিভূতি অর্পার্টমেন্ট বয়স : 45 লিঙ্গ : মহিলা		
696	NGW1535285	ফটো উপলব্ধ	697	NGW2392702	ফটো উপলব্ধ	698	KZC2594679	ফটো উপলব্ধ
নাম : অদ্রিজা ভট্টাচার্য পিতার নাম: অজয় কুমার ভট্টাচার্য বাড়ির নং : n0272 বয়স : 32 লিঙ্গ : মহিলা			নাম : প্রবীর ভট্টাচার্য পিতার নাম: পরেশ ভট্টাচার্য বাড়ির নং : বিভূতি অর্পার্টমেন্ট বয়স : 46 লিঙ্গ : পুরুষ			নাম : ভাবেশ ভট্টাচার্য পিতার নাম: ভাগবন ভট্টাচার্য বাড়ির নং : n0220 বয়স : 66 লিঙ্গ : পুরুষ		
699	NGW1668045	ফটো উপলব্ধ	700	KZC1364181	ফটো উপলব্ধ	701	NGW1809987	ফটো উপলব্ধ
নাম : ঈশ্বিনী ভট্টাচার্য পিতার নাম: ভবেন্দ্র ভট্টাচার্য বাড়ির নং : n0220 বয়স : 31 লিঙ্গ : মহিলা			নাম : বিকাশ ভৌমিক পিতার নাম: বিজয় কুমার ভৌমিক বাড়ির নং : n0244 বয়স : 75 লিঙ্গ : পুরুষ			নাম : সৌমাণ্য ভৌমিক পিতার নাম: বিকাশ ভৌমিক বাড়ির নং : n0244 বয়স : 30 লিঙ্গ : পুরুষ		
702	KZC0231589	ফটো উপলব্ধ	703	NGW2578409	ফটো উপলব্ধ	704	NGW1933233	ফটো উপলব্ধ
নাম : শিখা ভৌমিক(ঘোষ) স্বামীর নাম: বিকাশ ভৌমিক বাড়ির নং : n0341 বয়স : 69 লিঙ্গ : মহিলা			নাম : বাসন্তী মুখার্জী স্বামীর নাম: জয়ন্ত মুখার্জী বাড়ির নং : 10এ বয়স : 74 লিঙ্গ : মহিলা			নাম : অরমা মুখার্জী পিতার নাম: শিবাজী মুখার্জী বাড়ির নং : n0373 বয়স : 32 লিঙ্গ : মহিলা		
705	WB/03/020/222537	ফটো উপলব্ধ	706	KZC2690568	ফটো উপলব্ধ	707	KZC0049577	ফটো উপলব্ধ
নাম : সঙ্গীতা মুখার্জী স্বামীর নাম: সঞ্জয় কুমার মুখার্জী বাড়ির নং : n0089 বয়স : 54 লিঙ্গ : মহিলা			নাম : কল্যান মুখার্জী সমাজদার পিতার নাম: ভরত মুখার্জী সমাজদার বাড়ির নং : 909 বয়স : 65 লিঙ্গ : পুরুষ			নাম : সংহিতা মুখার্জী সমাজদার স্বামীর নাম: কল্যান মুখার্জী সমাজদার বাড়ির নং : 909 বয়স : 54 লিঙ্গ : মহিলা		

বিধানসভা নির্বাচনক্ষেত্রের নং, নাম : 17-জলপাইগুড়ি  
ভাগ নং, নাম : 2-নয়াবস্তী (আংশিক) ও আশ্রমপাড়া

708 নাম : কাব্যলেখা মুখার্জী সমাজদার পিতার নাম: কল্যাণ মুখার্জী সমাজদার বাড়ির নং : অন০০৬৫ বয়স : 27 লিঙ্গ : মহিলা NGW2577807 ফটো উপলব্ধ	709 নাম : রমা প্রসাদ মজুমদার পিতার নাম: উপেন্দ্র কুমার মজুমদার বাড়ির নং : n0116 বয়স : 66 লিঙ্গ : পুরুষ KZC2286532 ফটো উপলব্ধ	710 নাম : দেবব্রত মজুমদার পিতার নাম: অরীন্দ্র নাথ মজুমদার বাড়ির নং : n0206 বয়স : 53 লিঙ্গ : পুরুষ WB/03/020/138831 ফটো উপলব্ধ
711 নাম : দীয়া কর পিতার নাম: দিপক চন্দ্র কর বাড়ির নং : এন0৯০৯ বয়স : 32 লিঙ্গ : মহিলা NGW1649730 ফটো উপলব্ধ	712 নাম : শেখর মজুমদার পিতার নাম: শশাংক শেখর মজুমদার বাড়ির নং : এন0214 বয়স : 64 লিঙ্গ : পুরুষ KZC2683688 ফটো উপলব্ধ	713 নাম : অভিষেক হালদার পিতার নাম: দিলীপ কুমার হালদার বাড়ির নং : n0116 বয়স : 33 লিঙ্গ : পুরুষ NGW1492586 ফটো উপলব্ধ
714 নাম : কৃষ্ণা মজুমদার স্বামীর নাম: শ্যামপ্রসাদ মজুমদার বাড়ির নং : n0116 বয়স : 76 লিঙ্গ : মহিলা WB/03/020/219161 ফটো উপলব্ধ	715 নাম : শ্যামশ্রী পাল স্বামীর নাম: সুশান্ত পাল বাড়ির নং : এন0116 বয়স : 52 লিঙ্গ : মহিলা BHR3636990 ফটো উপলব্ধ	716 নাম : অমিতা মজুমদার স্বামীর নাম: রমা প্রসাদ মজুমদার বাড়ির নং : n0116 বয়স : 66 লিঙ্গ : মহিলা KZC2286540 ফটো উপলব্ধ
717 নাম : দিবা রানী মজুমদার স্বামীর নাম: অরিন্দ্র নাথ মজুমদার বাড়ির নং : n0205 বয়স : 75 লিঙ্গ : মহিলা WB/03/020/138833 ফটো উপলব্ধ	718 নাম : অরীন্দ্র নাথ মজুমদার পিতার নাম: অতীন্দ্র নাথ মজুমদার বাড়ির নং : n0204 বয়স : 82 লিঙ্গ : পুরুষ WB/03/020/138832 ফটো উপলব্ধ	719 নাম : সিদ্ধার্থ শংকর বড়ুয়া পিতার নাম: হিমাংশু বড়ুয়া বাড়ির নং : n0214 বয়স : 58 লিঙ্গ : পুরুষ WB/03/017/063534 ফটো উপলব্ধ
720 নাম : মৌসুমী মজুমদার স্বামীর নাম: শেখর মজুমদার বাড়ির নং : এন0214 বয়স : 61 লিঙ্গ : মহিলা LZL2456564 ফটো উপলব্ধ	721 নাম : সিদ্ধার্থ মজুমদার পিতার নাম: বীরেন্দ্রনাথ মজুমদার বাড়ির নং : n0106 বয়স : 66 লিঙ্গ : পুরুষ WB/03/020/219835 ফটো উপলব্ধ	722 নাম : দেবর্পিতা মজুমদার পিতার নাম: সিদ্ধার্থ মজুমদার বাড়ির নং : এন0106 বয়স : 22 লিঙ্গ : মহিলা NGW2770147 ফটো উপলব্ধ
723 নাম : জয়াশীষ মজুমদার পিতার নাম: জহর কুমার মজুমদার বাড়ির নং : এন0077 বয়স : 22 লিঙ্গ : পুরুষ NGW2777316 ফটো উপলব্ধ	724 নাম : অভিষেক মজুমদার পিতার নাম: জহর কুমার মজুমদার বাড়ির নং : n0077 বয়স : 30 লিঙ্গ : পুরুষ NGW1809896 ফটো উপলব্ধ	725 নাম : অপর্ণা মজুমদার সরকার স্বামীর নাম: জহর কুমার মজুমদার বাড়ির নং : n0077 বয়স : 56 লিঙ্গ : মহিলা KZC2594406 ফটো উপলব্ধ
726 নাম : অর্ঘমা রায় পিতার নাম: তপন কান্তি রায় বাড়ির নং : n0007 বয়স : 31 লিঙ্গ : মহিলা NGW1809755 ফটো উপলব্ধ	727 নাম : বাদল চন্দ্র মণ্ডল পিতার নাম: মনু চন্দ্র মণ্ডল বাড়ির নং : n0007 বয়স : 61 লিঙ্গ : পুরুষ NEV1027721 ফটো উপলব্ধ	728 নাম : সৌভিক মন্ডল পিতার নাম: বাদল চন্দ্র মন্ডল বাড়ির নং : n0008 বয়স : 24 লিঙ্গ : পুরুষ NGW2588994 ফটো উপলব্ধ
729 নাম : তরুণ কুমার মাহাতো পিতার নাম: চুনীলাল মাহাতো বাড়ির নং : n0208 বয়স : 63 লিঙ্গ : পুরুষ KZC2508810 ফটো উপলব্ধ	730 নাম : ত্রিষা মাহাতো পিতার নাম: তরুণ কুমার মাহাতো বাড়ির নং : এন0208 বয়স : 23 লিঙ্গ : মহিলা NGW2713584 ফটো উপলব্ধ	731 নাম : প্রভাতী মাহাতো স্বামীর নাম: তরুণ কুমার মাহাতো বাড়ির নং : n0207 বয়স : 50 লিঙ্গ : মহিলা KZC2508802 ফটো উপলব্ধ
732 নাম : সন্দীপ মাহাতো পিতার নাম: রাম সরৎ মাহাতো বাড়ির নং : n0215 বয়স : 41 লিঙ্গ : পুরুষ KZC2594596 ফটো উপলব্ধ	733 নাম : সুজয় আচাৰী পিতার নাম: নির্মল আচাৰী বাড়ির নং : এন0031 বয়স : 32 লিঙ্গ : পুরুষ YJC1467927 ফটো উপলব্ধ	734 নাম : প্রিয়াঙ্কা মাহাতো স্বামীর নাম: সন্দীপ মাহাতো বাড়ির নং : n0215 বয়স : 30 লিঙ্গ : মহিলা NGW2227940 ফটো উপলব্ধ
735 নাম : সম্পা মৈত্র (মন্ডল) স্বামীর নাম: বাদল চন্দ্র মন্ডল বাড়ির নং : n0005 বয়স : 54 লিঙ্গ : মহিলা HJK2667020 ফটো উপলব্ধ	736 নাম : শিবাজী রায় পিতার নাম: মৃত প্রভাত কুমার রায় বাড়ির নং : এন0469 বয়স : 55 লিঙ্গ : পুরুষ FKH2174589 ফটো উপলব্ধ	737 নাম : জয়া মোহন্ত স্বামীর নাম: অনিল চন্দ্র মোহন্ত বাড়ির নং : n0107 বয়স : 62 লিঙ্গ : মহিলা WB/03/020/219624 ফটো উপলব্ধ

বিধানসভা নির্বাচনক্ষেত্রের নং, নাম : 17-জলপাইগুড়ি  
ভাগ নং, নাম : 2-নয়াবস্তী (আংশিক) ও আশ্রমপাড়া

738	WB/03/020/219623	ফটো উপলব্ধ	739	NGW2401891	ফটো উপলব্ধ	740	WB/03/020/219280	ফটো উপলব্ধ
নাম : অনিলচন্দ্র মোহন্ত পিতার নাম: জগদীশচন্দ্র মোহন্ত বাড়ির নং : n0107 বয়স : 67 লিঙ্গ : পুরুষ			নাম : পরিজাত রক্ষিত পিতার নাম: সেবাব্রত রক্ষিত বাড়ির নং : n0149 বয়স : 53 লিঙ্গ : পুরুষ			নাম : পরাগ রক্ষিত পিতার নাম: সেবাব্রত রক্ষিত বাড়ির নং : n0149 বয়স : 51 লিঙ্গ : পুরুষ		
741	NGW2247286	ফটো উপলব্ধ	742	WB/03/020/192323	ফটো উপলব্ধ	743	KZC2686798	ফটো উপলব্ধ
নাম : দেবার্য রক্ষিত পিতার নাম: পারিজাত রক্ষিত বাড়ির নং : এন0149 বয়স : 26 লিঙ্গ : পুরুষ			নাম : রীতা রক্ষিত (মন্ডল) স্বামীর নাম: পারিজাত রক্ষিত বাড়ির নং : n0149 বয়স : 57 লিঙ্গ : মহিলা			নাম : বুমা রক্ষিত (দাস) স্বামীর নাম: পরাগ রক্ষিত বাড়ির নং : n0149 বয়স : 45 লিঙ্গ : মহিলা		
744	NGW2270890	ফটো উপলব্ধ	745	KZC2583938	ফটো উপলব্ধ	746	NGW2270841	ফটো উপলব্ধ
নাম : অপু রজক পিতার নাম: গোপাল রজক বাড়ির নং : এন0025 বয়স : 25 লিঙ্গ : পুরুষ			নাম : মনোজ রজক পিতার নাম: রামপ্রতাপ রজক বাড়ির নং : এন0010 বয়স : 43 লিঙ্গ : পুরুষ			নাম : দুর্গা কামতি স্বামীর নাম: মোসম কামতি বাড়ির নং : এন0025 বয়স : 34 লিঙ্গ : মহিলা		
747	NGW2270866	ফটো উপলব্ধ	748	NGW2831881	ফটো উপলব্ধ	749	NGW1535293	ফটো উপলব্ধ
নাম : পারমিতা পাল পিতার নাম: উৎপল পাল বাড়ির নং : এন0025 বয়স : 28 লিঙ্গ : মহিলা			নাম : জিৎ রজক পিতার নাম: মনোজ রজক বাড়ির নং : এন0010 বয়স : 20 লিঙ্গ : পুরুষ			নাম : পনিতা রজক স্বামীর নাম: গোপাল রজক বাড়ির নং : এন00296 বয়স : 37 লিঙ্গ : মহিলা		
750	KZC1025402	ফটো উপলব্ধ	751	KZC2686426	ফটো উপলব্ধ	752	NGW2679405	ফটো উপলব্ধ
নাম : গোপাল রজক পিতার নাম: রাম প্রতাপ রজক বাড়ির নং : এন0025 বয়স : 56 লিঙ্গ : পুরুষ			নাম : রিনা রজক স্বামীর নাম: মনোজ রজক বাড়ির নং : এন0010 বয়স : 38 লিঙ্গ : মহিলা			নাম : সোনাই রজক পিতার নাম: রাজকুমার রজক বাড়ির নং : এন0026 বয়স : 24 লিঙ্গ : মহিলা		
753	KZC0234567	ফটো উপলব্ধ	754	NGW1535202	ফটো উপলব্ধ	755	NGW2313658	ফটো উপলব্ধ
নাম : রাজকুমার রজক পিতার নাম: রাম রজক বাড়ির নং : এন0026 বয়স : 61 লিঙ্গ : পুরুষ			নাম : সুনীতি রজক স্বামীর নাম: রাজকুমার রজক বাড়ির নং : এন0026 বয়স : 38 লিঙ্গ : মহিলা			নাম : ঝর্ণা রায় স্বামীর নাম: খোকন চন্দ্র রায় বাড়ির নং : আশ্রম পাড়া বয়স : 57 লিঙ্গ : মহিলা		
756	NGW1492636	ফটো উপলব্ধ	757	KZC2084945	ফটো উপলব্ধ	758	KZC2594349	ফটো উপলব্ধ
নাম : দীপক কুমার রায় পিতার নাম: বলরাম রায় বাড়ির নং : 824 বয়স : 74 লিঙ্গ : পুরুষ			নাম : জয়দীপ কুমার রায় পিতার নাম: দিলীপ কুমার রায় বাড়ির নং : n0135 বয়স : 44 লিঙ্গ : পুরুষ			নাম : বনানী রায় স্বামীর নাম: অশোক কুমার রায় বাড়ির নং : n0086 বয়স : 58 লিঙ্গ : মহিলা		
759	KZC2286599	ফটো উপলব্ধ	760	NGW2625887	ফটো উপলব্ধ	761	NGW1334192	ফটো উপলব্ধ
নাম : শম্পা দাস রায় স্বামীর নাম: নয়ন দাস বাড়ির নং : n0084 বয়স : 44 লিঙ্গ : মহিলা			নাম : গীতা রায় পিতার নাম: স্বর্গীয় অজিত কুমার রায় বাড়ির নং : n0101 বয়স : 51 লিঙ্গ : মহিলা			নাম : অমল রায় পিতার নাম: নিরেন রায় বাড়ির নং : n0084 বয়স : 35 লিঙ্গ : পুরুষ		
762	NGW1380781	ফটো উপলব্ধ	763	NGW2793586	ফটো উপলব্ধ	764	NGW1318286	ফটো উপলব্ধ
নাম : শুভজিৎ রায় পিতার নাম: কমল লোচন রায় বাড়ির নং : n0502 বয়স : 34 লিঙ্গ : পুরুষ			নাম : সম্পূর্ণা রায় পিতার নাম: শিবাজী রায় বাড়ির নং : এন0469 বয়স : 24 লিঙ্গ : মহিলা			নাম : জ্যোৎস্না শর্মা পিতার নাম: নিতাই শর্মা বাড়ির নং : এন0145 বয়স : 35 লিঙ্গ : মহিলা		
765	KZC2690626	ফটো উপলব্ধ	766	NGW2646545	ফটো উপলব্ধ	767	NGW2589059	ফটো উপলব্ধ
নাম : নন্দিতা রায় পিতার নাম: দীপক কুমার রায় বাড়ির নং : 824 বয়স : 40 লিঙ্গ : মহিলা			নাম : বাসন্তী রায় স্বামীর নাম: নিতাই রায় বাড়ির নং : n0084 বয়স : 61 লিঙ্গ : মহিলা			নাম : আদিত্য রায় পিতার নাম: অজিত কুমার রায় বাড়ির নং : n0391 বয়স : 24 লিঙ্গ : পুরুষ		

বিধানসভা নির্বাচনক্ষেত্রের নং, নাম : 17-জলপাইগুড়ি  
ভাগ নং, নাম : 2-নয়াবস্তী (আংশিক) ও আশ্রমপাড়া

768	NGW2793578	ফটো উপলব্ধ	769	MHX2222057	ফটো উপলব্ধ	770	KZC2576023	ফটো উপলব্ধ
নাম : শ্রিমতী রায় মায়ের নাম: বনানী রায় বাড়ির নং : এন0086 বয়স : 22 লিঙ্গ : মহিলা			নাম : প্রহ্লাদ রায় পিতার নাম: কার্তিক রয় বাড়ির নং : প্রথম তল,এ/3 ব্লক বয়স : 45 লিঙ্গ : পুরুষ			নাম : মলি রানি সাহা পিতার নাম: খগেন্দ্র নাথ সাহা বাড়ির নং : এন0513 বয়স : 66 লিঙ্গ : মহিলা		
771	WB/03/020/219571	ফটো উপলব্ধ	772	KZC2690592	ফটো উপলব্ধ	773	NGW1334200	ফটো উপলব্ধ
নাম : অনুপমা রায় স্বামীর নাম: রাধেশ্যাম রায় বাড়ির নং : n0145 বয়স : 65 লিঙ্গ : মহিলা			নাম : রুপা রায় স্বামীর নাম: দীপক কুমার রায় বাড়ির নং : 824 বয়স : 65 লিঙ্গ : মহিলা			নাম : কমল রায় পিতার নাম: নিরেন রায় বাড়ির নং : n0084 বয়স : 39 লিঙ্গ : পুরুষ		
774	NGW1668003	ফটো উপলব্ধ	775	NGW2117505	ফটো উপলব্ধ	776	NGW1334259	ফটো উপলব্ধ
নাম : টুম্পা দাস মায়ের নাম: সন্তোষ দাস বাড়ির নং : n0084 বয়স : 42 লিঙ্গ : মহিলা			নাম : অদিতি রায় পিতার নাম: অজিত কুমার রায় বাড়ির নং : n0436 বয়স : 27 লিঙ্গ : মহিলা			নাম : বিপাশা রায় কর্মকার পিতার নাম: বিষ্ণু রায় কর্মকার বাড়ির নং : n0145 বয়স : 36 লিঙ্গ : মহিলা		
777	WB/03/020/219572	ফটো উপলব্ধ	778	WB/03/020/219343	ফটো উপলব্ধ	779	NGW1638188	ফটো উপলব্ধ
নাম : বীনা কর্মকার স্বামীর নাম: গৌরাজ রায় বাড়ির নং : n0145 বয়স : 71 লিঙ্গ : মহিলা			নাম : কাকলী রায় পিতার নাম: মনিন্দ্র রায় বাড়ির নং : n0143 বয়স : 55 লিঙ্গ : মহিলা			নাম : অজিত কুমার রায় পিতার নাম: শৈলেশ চন্দ্র রায় বাড়ির নং : n0391 বয়স : 54 লিঙ্গ : পুরুষ		
780	KZC2686780	ফটো উপলব্ধ	781	NGW2402154	ফটো উপলব্ধ	782	KZC1387679	ফটো উপলব্ধ
নাম : দীপক রায় পিতার নাম: নিতাই রায় বাড়ির নং : n0084 বয়স : 38 লিঙ্গ : পুরুষ			নাম : রেণুকা রায় স্বামীর নাম: অজিত কুমার রায় বাড়ির নং : n0101 বয়স : 67 লিঙ্গ : মহিলা			নাম : সঞ্জিত কুমার রায় পিতার নাম: স্বর্গীয় অজিত কুমার রায় বাড়ির নং : n0101 বয়স : 48 লিঙ্গ : পুরুষ		
783	NGW2227981	ফটো উপলব্ধ	784	NGW2402105	ফটো উপলব্ধ	785	NGW1535178	ফটো উপলব্ধ
নাম : কৌন্তভ রায় মায়ের নাম: গীতা রায় বাড়ির নং : n0101 বয়স : 26 লিঙ্গ : পুরুষ			নাম : ছবি রায় পিতার নাম: যতীন্দ্র মোহন রায় বাড়ির নং : এ/2 শিবম সুন্দরম বয়স : 74 লিঙ্গ : মহিলা			নাম : শিবু রায় পিতার নাম: বেলনা রায় বাড়ির নং : n0269 বয়স : 32 লিঙ্গ : পুরুষ		
786	NGW2402048	ফটো উপলব্ধ	787	NGW2712016	ফটো উপলব্ধ	788	NGW2646560	ফটো উপলব্ধ
নাম : ধর্মদাস রায় পিতার নাম: প্রসন্ন রায় বাড়ির নং : এন 0414 বয়স : 69 লিঙ্গ : পুরুষ			নাম : খোকন চন্দ্র রায় পিতার নাম: গৌড় চন্দ্র রায় বাড়ির নং : n0078 বয়স : 63 লিঙ্গ : পুরুষ			নাম : জয়ন্তী রায় কর্মকার স্বামীর নাম: বিষ্ণু রায় কর্মকার বাড়ির নং : n0145 বয়স : 63 লিঙ্গ : মহিলা		
789	NGW1334333	ফটো উপলব্ধ	790	NGW2896199	ফটো উপলব্ধ	791	WB/03/020/219150	ফটো উপলব্ধ
নাম : অরিন্দম রায় পিতার নাম: দীপক কুমার রায় বাড়ির নং : 824 বয়স : 39 লিঙ্গ : পুরুষ			নাম : শীলা রায় স্বামীর নাম: স্বপনকুমার রায় বাড়ির নং : এন0146 বয়স : 55 লিঙ্গ : মহিলা			নাম : হৃষীকেশ রায় পিতার নাম: মনিন্দ্র রায় বাড়ির নং : n0143 বয়স : 53 লিঙ্গ : পুরুষ		
792	TJR0843045	ফটো উপলব্ধ	793	KZC0392241	ফটো উপলব্ধ	794	WB/03/020/219007	ফটো উপলব্ধ
নাম : শিপ্রা রায় স্বামীর নাম: জয়দীপ কুমার রায় বাড়ির নং : n0461 বয়স : 38 লিঙ্গ : মহিলা			নাম : কম্পনা রায় স্বামীর নাম: নীরেন রায় বাড়ির নং : n0084 বয়স : 53 লিঙ্গ : মহিলা			নাম : নন্দিতা রায় পিতার নাম: মুনাল কান্তি রায় বাড়ির নং : n0133 বয়স : 58 লিঙ্গ : মহিলা		
795	KZC2286631	ফটো উপলব্ধ	796	NGW2526887	ফটো উপলব্ধ	797	KZC2686772	ফটো উপলব্ধ
নাম : তীর্থঙ্কর রায় পিতার নাম: মনিন্দ্র নাথ রায় বাড়ির নং : n0143 বয়স : 48 লিঙ্গ : পুরুষ			নাম : কমল লোচন রায় পিতার নাম: কান্তি লোচন রায় বাড়ির নং : এ/2 শিবম সুন্দরম বয়স : 74 লিঙ্গ : পুরুষ			নাম : দেবব্রত রায় পিতার নাম: খোকন চন্দ্র রায় বাড়ির নং : n0078 বয়স : 37 লিঙ্গ : পুরুষ		

বিধানসভা নির্বাচনক্ষেত্রের নং, নাম : 17-জলপাইগুড়ি  
ভাগ নং, নাম : 2-নয়াবস্তী (আংশিক) ও আশ্রমপাড়া

798	WB/03/020/219231	নাম : স্বপনকুমার রায় পিতার নাম: রামচন্দ্র রায় বাড়ির নং : n0146 বয়স : 71 লিঙ্গ : পুরুষ	ফটো উপলব্ধ	799	WB/03/020/219261	নাম : শঙ্কর রায় পিতার নাম: গৌরাজ রায় বাড়ির নং : n0145 বয়স : 54 লিঙ্গ : পুরুষ	ফটো উপলব্ধ	800	WB/03/020/219738	নাম : সুভাশীষ রায় পিতার নাম: মুনাল কান্তি রায় বাড়ির নং : n0133 বয়স : 54 লিঙ্গ : পুরুষ	ফটো উপলব্ধ
801	NGW2878643	নাম : সাগ্নিক রে পিতার নাম: শুভাশীষ রায় বাড়ির নং : আশ্রম পাড়া বয়স : 25 লিঙ্গ : পুরুষ	ফটো উপলব্ধ	802	KZC2286623	নাম : সন্দীপ রায় পিতার নাম: দিলীপ কুমার রায় বাড়ির নং : n0135 বয়স : 40 লিঙ্গ : পুরুষ	ফটো উপলব্ধ	803	MRK1455013	নাম : সুজাতা রায় স্বামীর নাম: সঞ্জিত কুমার রায় বাড়ির নং : n0101 বয়স : 43 লিঙ্গ : মহিলা	ফটো উপলব্ধ
804	NGW2402055	নাম : মাধবী রায় স্বামীর নাম: ধর্মদাস রায় বাড়ির নং : এন0414 বয়স : 60 লিঙ্গ : মহিলা	ফটো উপলব্ধ	805	MRK2777894	নাম : অনিতা রায় দাস স্বামীর নাম: শুভঙ্কর দাস বাড়ির নং : n0168 বয়স : 39 লিঙ্গ : মহিলা	ফটো উপলব্ধ	806	NGW1535277	নাম : সুপর্ণা রায় পিতার নাম: স্বপন কুমার রায় বাড়ির নং : n0146 বয়স : 33 লিঙ্গ : মহিলা	ফটো উপলব্ধ
807	KZC2286797	নাম : মৌমিতা নিয়োগী পিতার নাম: খেটিশ চন্দ্র নিয়োগী বাড়ির নং : এন0147 বয়স : 40 লিঙ্গ : মহিলা	ফটো উপলব্ধ	808	NGW1334267	নাম : মিলি সেন(রায় কর্মকার) স্বামীর নাম: সুজিত রায় কর্মকার বাড়ির নং : n0148 বয়স : 50 লিঙ্গ : মহিলা	ফটো উপলব্ধ	809	WB/03/020/219250	নাম : সুজিত রায় কর্মকার পিতার নাম: বিরূপাক্ষ রায় কর্মকার বাড়ির নং : n0148 বয়স : 54 লিঙ্গ : পুরুষ	ফটো উপলব্ধ
810	KZC2508745	নাম : সুনিত্রা রায় কর্মকার পিতার নাম: শ্যামল রায় কর্মকার বাড়ির নং : n0179 বয়স : 38 লিঙ্গ : মহিলা	ফটো উপলব্ধ	811	KZC2508737	নাম : সঞ্জমিত্রা রায় কর্মকার পিতার নাম: শ্যামল রায় কর্মকার বাড়ির নং : n0179 বয়স : 41 লিঙ্গ : মহিলা	ফটো উপলব্ধ	812	WB/03/020/219076	নাম : শ্যামল রায় কর্মকার পিতার নাম: পার্থনাথ রায় কর্মকার বাড়ির নং : n0179 বয়স : 79 লিঙ্গ : পুরুষ	ফটো উপলব্ধ
813	KZC0392506	নাম : মায়্যা রায় কর্মকার স্বামীর নাম: শ্যামল রায় কর্মকার বাড়ির নং : n0147 বয়স : 70 লিঙ্গ : মহিলা	ফটো উপলব্ধ	814	NGW2117554	নাম : ছবি রাণী শূর স্বামীর নাম: শম্ভু নাথ শূর বাড়ির নং : n0443 বয়স : 61 লিঙ্গ : মহিলা	ফটো উপলব্ধ	815	NGW2117570	নাম : শম্ভু নাথ শূর পিতার নাম: আশুতোষ শূর বাড়ির নং : n0445 বয়স : 69 লিঙ্গ : পুরুষ	ফটো উপলব্ধ
Q 816	CFC3423696	নাম : শুভঙ্কর সুর পিতার নাম: শম্ভু নাথ সুর বাড়ির নং : N0445 বয়স : 41 লিঙ্গ : পুরুষ	ফটো উপলব্ধ	817	KZC2687523	নাম : প্রিয়াংকা মজুমদার পিতার নাম: সুজন মজুমদার বাড়ির নং : n0445 বয়স : 39 লিঙ্গ : মহিলা	ফটো উপলব্ধ	818	KZC2507739	নাম : অদ্রিজা শর্মা পিতার নাম: সুদেব দেবশর্মা বাড়ির নং : n0231 বয়স : 38 লিঙ্গ : মহিলা	ফটো উপলব্ধ
819	MFW2653939	নাম : যমুনা শেরপা(ছেত্রী) পিতার নাম: অরুণ শেরপা বাড়ির নং : n0437 বয়স : 38 লিঙ্গ : মহিলা	ফটো উপলব্ধ	820	WB/03/020/219553	নাম : গোপাল সরকার পিতার নাম: সাধন সরকার বাড়ির নং : n0100 বয়স : 51 লিঙ্গ : পুরুষ	ফটো উপলব্ধ	821	NGW2117562	নাম : রিঙ্কু সরকার স্বামীর নাম: ভাস্কর দত্ত বাড়ির নং : n0444 বয়স : 36 লিঙ্গ : মহিলা	ফটো উপলব্ধ
822	KZC0048819	নাম : রেবতী মোহন সরকার পিতার নাম: সুপ্রভাত চন্দ্র সরকার বাড়ির নং : 139B/274 বয়স : 66 লিঙ্গ : পুরুষ	ফটো উপলব্ধ	823	KZC1341387	নাম : বিশুজিৎ সরকার পিতার নাম: সুশান্তকুমার সরকার বাড়ির নং : n0386 বয়স : 48 লিঙ্গ : পুরুষ	ফটো উপলব্ধ	824	KZC2286946	নাম : দময়ন্তী সরকার পিতার নাম: বিজয় কৃষ্ণ সরকার বাড়ির নং : n0128 বয়স : 40 লিঙ্গ : মহিলা	ফটো উপলব্ধ
825	NGW1334234	নাম : তুলসী সরকার মায়ের নাম: কানন সরকার বাড়ির নং : n0100 বয়স : 42 লিঙ্গ : মহিলা	ফটো উপলব্ধ	826	NGW2793552	নাম : সপ্তদীপা সরকার পিতার নাম: রেবতী মোহন সরকার বাড়ির নং : রেস কোর্স পাড়া বয়স : 22 লিঙ্গ : মহিলা	ফটো উপলব্ধ	827	NGW2749646	নাম : দিৎসি সরকার পিতার নাম: অসীম সরকার বাড়ির নং : এন0286 বয়স : 22 লিঙ্গ : মহিলা	ফটো উপলব্ধ

বিধানসভা নির্বাচনক্ষেত্রের নং, নাম : 17-জলপাইগুড়ি  
ভাগ নং, নাম : 2-নয়াবস্তী (আংশিক) ও আশ্রমপাড়া

828	WDB1333772	ফটো উপলব্ধ	829	NGW2679538	ফটো উপলব্ধ	830	NGW2836849	ফটো উপলব্ধ
নাম : সাধনা রায়(বর্মন) স্বামীর নাম: প্রহ্লাদ রয় বাড়ির নং : প্রথম তলা,এ/3 ব্লক বয়স : 50 লিঙ্গ : মহিলা			নাম : রূপন সরকার পিতার নাম: অনিমেষ সরকার বাড়ির নং : এন0123 বয়স : 49 লিঙ্গ : পুরুষ			নাম : সুকান্ত সরকার পিতার নাম: সুশান্ত কুমার সরকার বাড়ির নং : n0384 বয়স : 53 লিঙ্গ : পুরুষ		
831	WB/03/020/165111	ফটো উপলব্ধ	832	NGW1439629	ফটো উপলব্ধ	833	KZC0392563	ফটো উপলব্ধ
নাম : বৈশালী সরকার স্বামীর নাম: অসীম সরকার বাড়ির নং : n0306 বয়স : 51 লিঙ্গ : মহিলা			নাম : রিংকি সরকার পিতার নাম: অধীর সরকার বাড়ির নং : n0232 বয়স : 43 লিঙ্গ : মহিলা			নাম : শান্তি সরকার স্বামীর নাম: লক্ষন সরকার বাড়ির নং : n0138 বয়স : 55 লিঙ্গ : মহিলা		
834	NGW2401982	ফটো উপলব্ধ	835	WB/03/020/129596	ফটো উপলব্ধ	836	WB/03/020/219268	ফটো উপলব্ধ
নাম : অপূর্ব সরকার পিতার নাম: মনোমুদ্রনাথ সরকার বাড়ির নং : N 0417 বয়স : 51 লিঙ্গ : পুরুষ			নাম : অসীম সরকার পিতার নাম: দুলাল চন্দ্র সরকার বাড়ির নং : n0286 বয়স : 54 লিঙ্গ : পুরুষ			নাম : মধুমিতা সরকার স্বামীর নাম: বিজয় কৃষ্ণ সরকার বাড়ির নং : n0128 বয়স : 68 লিঙ্গ : মহিলা		
837	NGW2578367	ফটো উপলব্ধ	838	NGW0516427	ফটো উপলব্ধ	839	KZC2286672	ফটো উপলব্ধ
নাম : তনুশ্রী সরকার পিতার নাম: লক্ষন সরকার বাড়ির নং : এন0138 বয়স : 25 লিঙ্গ : মহিলা			নাম : মহাশ্বেতা সরকার ঘোষ পিতার নাম: রমেন্দ্র নাথ সরকার বাড়ির নং : n0117 বয়স : 36 লিঙ্গ : মহিলা			নাম : প্রশান্ত সরকার পিতার নাম: সাধন সরকার বাড়ির নং : n0100 বয়স : 47 লিঙ্গ : পুরুষ		
840	NGW2402378	ফটো উপলব্ধ	841	NGW2117513	ফটো উপলব্ধ	842	NGW2313351	ফটো উপলব্ধ
নাম : কানন সরকার স্বামীর নাম: সাধন সরকার বাড়ির নং : n0100 বয়স : 71 লিঙ্গ : মহিলা			নাম : নিলাশ্রী সরকার পিতার নাম: নিধীর সরকার বাড়ির নং : n0439 বয়স : 28 লিঙ্গ : মহিলা			নাম : রীতা সরকার স্বামীর নাম: সুশান্তকুমার সরকার বাড়ির নং : n0387 বয়স : 69 লিঙ্গ : মহিলা		
843	KZC2587186	ফটো উপলব্ধ	Q 844	NGW1439637	ফটো উপলব্ধ	845	WB/03/020/219357	ফটো উপলব্ধ
নাম : শুভব্রত সরকার পিতার নাম: সুশান্ত কুমার সরকার বাড়ির নং : নয়াবস্তী বয়স : 43 লিঙ্গ : পুরুষ			নাম : সুদীপ্ত সরকার পিতার নাম: অধীর সরকার বাড়ির নং : বয়স : 48 লিঙ্গ : পুরুষ			নাম : গীতা সরকার স্বামীর নাম: রবীন্দ্রনাথ সরকার বাড়ির নং : n0105 বয়স : 79 লিঙ্গ : মহিলা		
846	KZC0048876	ফটো উপলব্ধ	847	KZC2300697	ফটো উপলব্ধ	848	NGW1933258	ফটো উপলব্ধ
নাম : সুনন্দা সরকার ঘোষ স্বামীর নাম: রেবতী মোহন সরকার বাড়ির নং : 139B/274 বয়স : 51 লিঙ্গ : মহিলা			নাম : শ্রীপর্ণা সরকার নন্দী স্বামীর নাম: সাগিক সরকার বাড়ির নং : n0463 বয়স : 40 লিঙ্গ : মহিলা			নাম : রিজতা সরকার বিশ্বাস স্বামীর নাম: শুভব্রত সরকার বাড়ির নং : n 0376 বয়স : 35 লিঙ্গ : মহিলা		
849	WB/03/020/144097	ফটো উপলব্ধ	850	NGW1535301	ফটো উপলব্ধ	851	NGW2589117	ফটো উপলব্ধ
নাম : শীলা সরকার বোস স্বামীর নাম: নিধীর সরকার বাড়ির নং : n0430 বয়স : 56 লিঙ্গ : মহিলা			নাম : সোমা সরকার(রায়) স্বামীর নাম: ঋষিকেশ রায় বাড়ির নং : n0274 বয়স : 43 লিঙ্গ : মহিলা			নাম : মন্দিরা দাস পিতার নাম: সুজন চন্দ্র দাস বাড়ির নং : n0003 বয়স : 26 লিঙ্গ : মহিলা		
852	CGT0862094	ফটো উপলব্ধ	853	WB/03/020/210848	ফটো উপলব্ধ	854	WB/03/020/222455	ফটো উপলব্ধ
নাম : গীতা সরকার(সোম) স্বামীর নাম: অমল সোম বাড়ির নং : n0003 বয়স : 56 লিঙ্গ : মহিলা			নাম : দিপালী সান্যাল স্বামীর নাম: মানবেন্দ্র সান্যাল বাড়ির নং : n0365 বয়স : 67 লিঙ্গ : মহিলা			নাম : কৃষ্ণা সান্যাল স্বামীর নাম: ষষ্টিশেখর সান্যাল বাড়ির নং : n0435 বয়স : 63 লিঙ্গ : মহিলা		
855	NGW1332972	ফটো উপলব্ধ	856	KZC1297589	ফটো উপলব্ধ	857	KZC2590016	ফটো উপলব্ধ
নাম : সায়নী সান্যাল পিতার নাম: মানবেন্দ্র সান্যাল বাড়ির নং : n0369 বয়স : 37 লিঙ্গ : মহিলা			নাম : শমীক শরন সান্যাল পিতার নাম: মানবেন্দ্র সান্যাল বাড়ির নং : n0368 বয়স : 47 লিঙ্গ : পুরুষ			নাম : পারমিতা সামন্ত স্বামীর নাম: সুকান্ত সামন্ত বাড়ির নং : n0328 বয়স : 59 লিঙ্গ : মহিলা		

বিধানসভা নির্বাচনক্ষেত্রের নং, নাম : 17-জলপাইগুড়ি  
ভাগ নং, নাম : 2-নয়াবস্তী (আংশিক) ও আশ্রমপাড়া

858	WB/03/020/216377	ফটো উপলব্ধ	859	NGW2589034	ফটো উপলব্ধ	860	KZC2286714	ফটো উপলব্ধ
নাম : সুকান্ত সামন্ত পিতার নাম: রোহিনী সামন্ত বাড়ির নং : n0327 বয়স : 62 লিঙ্গ : পুরুষ			নাম : অনিকেত সাহা পিতার নাম: বাণী সাহা বাড়ির নং : n0441 বয়স : 24 লিঙ্গ : পুরুষ			নাম : অরিজিৎ সাহা পিতার নাম: অসিত কুমার সাহা বাড়ির নং : n0165 বয়স : 42 লিঙ্গ : পুরুষ		
861	KZC2686806	ফটো উপলব্ধ	862	WB/03/020/219282	ফটো উপলব্ধ	863	WB/03/020/219520	ফটো উপলব্ধ
নাম : শান্তনু সাহা পিতার নাম: কৃষ্ণ নারায়ণ সাহা বাড়ির নং : n0113 বয়স : 43 লিঙ্গ : পুরুষ			নাম : দীপা সাহা স্বামীর নাম: অভিজিৎ সাহা বাড়ির নং : n0111 বয়স : 51 লিঙ্গ : মহিলা			নাম : মনোজিৎ সাহা পিতার নাম: অজিতকুমার সাহা বাড়ির নং : n0109 বয়স : 81 লিঙ্গ : পুরুষ		
864	NGW2117539	ফটো উপলব্ধ	865	WB/03/020/219606	ফটো উপলব্ধ	866	NGW1933126	ফটো উপলব্ধ
নাম : অতসী সাহা স্বামীর নাম: বাপী সাহা বাড়ির নং : n0441 বয়স : 48 লিঙ্গ : মহিলা			নাম : জয়জিৎ সাহা পিতার নাম: মনোজিৎ সাহা বাড়ির নং : n0109 বয়স : 58 লিঙ্গ : পুরুষ			নাম : অদ্রীজা সাহা পিতার নাম: অভিজিৎ সাহা বাড়ির নং : n0178 বয়স : 31 লিঙ্গ : মহিলা		
867	WB/03/020/081254	ফটো উপলব্ধ	868	WB/03/020/219868	ফটো উপলব্ধ	869	KRM2203255	ফটো উপলব্ধ
নাম : অনিন্দিতা সাহা স্বামীর নাম: জয়জিত সাহা বাড়ির নং : n0109 বয়স : 48 লিঙ্গ : মহিলা			নাম : অভিজিৎ সাহা পিতার নাম: অসিতকুমার সাহা বাড়ির নং : n0178 বয়স : 55 লিঙ্গ : পুরুষ			নাম : পারমিতা চক্রবর্তী স্বামীর নাম: অরিজিৎ সাহা বাড়ির নং : n0165 বয়স : 41 লিঙ্গ : মহিলা		
870	WB/03/020/060468	ফটো উপলব্ধ	871	KZC1342021	ফটো উপলব্ধ	872	NGW2647477	ফটো উপলব্ধ
নাম : অঞ্জলী সাহা স্বামীর নাম: গোপাল চন্দ্র সাহা বাড়ির নং : n0465 বয়স : 70 লিঙ্গ : মহিলা			নাম : মৌমিতা সাহা পিতার নাম: গোপাল চন্দ্র সাহা বাড়ির নং : n0464 বয়স : 46 লিঙ্গ : মহিলা			নাম : গোপাল চন্দ্র সাহা পিতার নাম: রাধিকা লাল সাহা বাড়ির নং : n0464 বয়স : 75 লিঙ্গ : পুরুষ		
873	NEV1426733	ফটো উপলব্ধ	874	NGW2647394	ফটো উপলব্ধ	875	KZC2594489	ফটো উপলব্ধ
নাম : জয়গন খাতুন মায়ের নাম: হচীনা বানু বাড়ির নং : 19/112 বয়স : 37 লিঙ্গ : মহিলা			নাম : সুভাষ চন্দ্র সাহা পিতার নাম: যোগেন্দ্র চন্দ্র সাহা বাড়ির নং : n0103 বয়স : 74 লিঙ্গ : পুরুষ			নাম : রুশ্মা সাহা(মজুমদার) স্বামীর নাম: দেবব্রত মজুমদার বাড়ির নং : n0193 বয়স : 42 লিঙ্গ : মহিলা		
876	WB/03/020/153208	ফটো উপলব্ধ	877	WB/03/020/138782	ফটো উপলব্ধ	878	WB/03/020/153209	ফটো উপলব্ধ
নাম : সনাতন সিংহ পিতার নাম: যতিন্দ্র নারায়ণ সিংহ বাড়ির নং : n0242 বয়স : 64 লিঙ্গ : পুরুষ			নাম : যুথিকা সিংহ স্বামীর নাম: তরণী কান্ত সিংহ বাড়ির নং : n0471 বয়স : 58 লিঙ্গ : মহিলা			নাম : ছায়া সিংহ স্বামীর নাম: সনাতন সিংহ বাড়ির নং : n0243 বয়স : 64 লিঙ্গ : মহিলা		
879	WB/03/020/189322	ফটো উপলব্ধ	880	NGW1936707	ফটো উপলব্ধ	881	NGW1439405	ফটো উপলব্ধ
নাম : অনুরাধা সেন স্বামীর নাম: শঙ্কর সেন বাড়ির নং : n000 বয়স : 54 লিঙ্গ : মহিলা			নাম : অনুরাধা সেন পিতার নাম: শঙ্কর সেন বাড়ির নং : n000 বয়স : 29 লিঙ্গ : মহিলা			নাম : সায়েন সেনগুপ্ত পিতার নাম: সুরজিৎ সেনগুপ্ত বাড়ির নং : n0194 বয়স : 36 লিঙ্গ : পুরুষ		
882	NGW1933217	ফটো উপলব্ধ	883	NGW1933225	ফটো উপলব্ধ	884	KZC2508778	ফটো উপলব্ধ
নাম : লীনা সেনগুপ্ত স্বামীর নাম: সুরজিৎ সেনগুপ্ত বাড়ির নং : n0371 বয়স : 63 লিঙ্গ : মহিলা			নাম : সুরজিৎ সেনগুপ্ত পিতার নাম: সুকুমার সেনগুপ্ত বাড়ির নং : n0372 বয়স : 71 লিঙ্গ : পুরুষ			নাম : শমিক সেনগুপ্ত পিতার নাম: সুরজিৎ সেনগুপ্ত বাড়ির নং : n0194 বয়স : 38 লিঙ্গ : পুরুষ		
885	NGW2247278	ফটো উপলব্ধ	886	NGW2589125	ফটো উপলব্ধ	887	BPM2348860	ফটো উপলব্ধ
নাম : ধ্রুব প্রতিম সোম পিতার নাম: অমল সোম বাড়ির নং : এন000 বয়স : 25 লিঙ্গ : পুরুষ			নাম : অমল সোম পিতার নাম: জিতেন রঞ্জন সোম বাড়ির নং : n0002 বয়স : 63 লিঙ্গ : পুরুষ			নাম : রীনা দাস স্বামীর নাম: সূজন চন্দ্র দাস বাড়ির নং : n0002 বয়স : 42 লিঙ্গ : মহিলা		

বিধানসভা নির্বাচনক্ষেত্রের নং, নাম : 17-জলপাইগুড়ি  
ভাগ নং, নাম : 2-নয়াবস্তী (আংশিক) ও আশ্রমপাড়া

888 নাম : বার্ণা হালদার পিতার নাম: রাখাল চন্দ্র হালদার বাড়ির নং : n0126 বয়স : 63 লিঙ্গ : মহিলা	NGW2402295 ফটো উপলব্ধ	889 নাম : মানিক হালদার পিতার নাম: রাখাল চন্দ্র হালদার বাড়ির নং : n0126 বয়স : 72 লিঙ্গ : পুরুষ	NGW2402287 ফটো উপলব্ধ	890 নাম : বিকাশ হালদার পিতার নাম: রাখাল চন্দ্র হালদার বাড়ির নং : n0126 বয়স : 54 লিঙ্গ : পুরুষ	NGW2402220 ফটো উপলব্ধ
891 নাম : রীতা রানী হালদার স্বামীর নাম: দিলীপ হালদার বাড়ির নং : n0126 বয়স : 48 লিঙ্গ : মহিলা	KZC2286748 ফটো উপলব্ধ	892 নাম : দীপক হালদার পিতার নাম: রাখাল চন্দ্র হালদার বাড়ির নং : n0126 বয়স : 63 লিঙ্গ : পুরুষ	NGW2402303 ফটো উপলব্ধ	893 নাম : অলোকেশ হালদার পিতার নাম: দিলীপ কুমার হালদার বাড়ির নং : n0126 বয়স : 31 লিঙ্গ : পুরুষ	NGW1668052 ফটো উপলব্ধ
894 নাম : কোয়েল দত্ত পিতার নাম: সুবির দত্ত বাড়ির নং : এন0126 বয়স : 32 লিঙ্গ : মহিলা	ZMJ1908011 ফটো উপলব্ধ	895 নাম : হৈপায়ন সরকার পিতার নাম: লক্ষ্মণ সরকার বাড়ির নং : n0126 বয়স : 34 লিঙ্গ : পুরুষ	NGW1492578 ফটো উপলব্ধ	896 নাম : দিলীপ কুমার হালদার পিতার নাম: রাখাল চন্দ্র হালদার বাড়ির নং : n0126 বয়স : 63 লিঙ্গ : পুরুষ	WB/03/020/219888 ফটো উপলব্ধ
897 নাম : অনিমা হালদার পিতার নাম: রাখাল হালদার বাড়ির নং : n0126 বয়স : 50 লিঙ্গ : মহিলা	NGW2402279 ফটো উপলব্ধ	898 নাম : উজ্জ্বল হোড় পিতার নাম: কমল হোড় বাড়ির নং : 867 বয়স : 56 লিঙ্গ : পুরুষ	KZC0392910 ফটো উপলব্ধ	899 নাম : স্বামী কল্যাণকরানন্দ পিতার নাম: স্বামী আত্মস্থানন্দ বাড়ির নং : রামকৃষ্ণ মিশন আশ্রম বয়স : 35 লিঙ্গ : পুরুষ	NGW2866077 ফটো উপলব্ধ
900 নাম : শুভজিৎ কুমার মল্লিক পিতার নাম: ধৃতি কুমার মল্লিক বাড়ির নং : ই2,রামকৃষ্ণ শারদা অর্পার্টমেন্ট বয়স : 29 লিঙ্গ : পুরুষ	SCG2943520 ফটো উপলব্ধ	901 নাম : জয়া পোদ্দার পিতার নাম: ধীরেন দেব বাড়ির নং : আশ্রম পাড়া বয়স : 44 লিঙ্গ : মহিলা	CNS0005993 ফটো উপলব্ধ	902 নাম : শিবানী দেব চক্রবর্তী স্বামীর নাম: অসীম রঞ্জন দেব বাড়ির নং : 68 এ বয়স : 66 লিঙ্গ : মহিলা	BYB2392587 ফটো উপলব্ধ
903 নাম : রোজি নাথ মায়ের নাম: নমিতা নাথ বাড়ির নং : নো0032 বয়স : 35 লিঙ্গ : মহিলা	DML3552148 ফটো উপলব্ধ	904 নাম : সুভোময় সরকার পিতার নাম: মণীন্দ্রনাথ সরকার বাড়ির নং : এন0032 বয়স : 70 লিঙ্গ : পুরুষ	NGW2896710 ফটো উপলব্ধ	905 নাম : নিলাব সরকার পিতার নাম: সুভোময় সরকার বাড়ির নং : 000032 বয়স : 35 লিঙ্গ : পুরুষ	TQG0957233 ফটো উপলব্ধ
906 নাম : সায়েরী সিংহ পিতার নাম: সনাতন সিংহ বাড়ির নং : পাট নং 118 বয়স : 21 লিঙ্গ : মহিলা	NGW2908028 ফটো উপলব্ধ	907 নাম : 00000 00000 পিতার নাম: 000000 00000 বাড়ির নং : আশ্রম পারা বয়স : 33 লিঙ্গ : পুরুষ	PRI3362589 ফটো উপলব্ধ	908 নাম : মুন দাস পিতার নাম: নয়ন দাস বাড়ির নং : এন0084 বয়স : 20 লিঙ্গ : মহিলা	NGW2920874 ফটো উপলব্ধ
909 নাম : অনিতা চাকী স্বামীর নাম: বিপ্লব কুমার চাকী বাড়ির নং : ফ্ল্যাট নং কে/ও বয়স : 58 লিঙ্গ : মহিলা	CGT2577096 ফটো উপলব্ধ	910 নাম : শীর্ষ দেব পিতার নাম: শিবেশ কুমার দেব বাড়ির নং : ওয়ার্ড নং. 10 বয়স : 20 লিঙ্গ : পুরুষ	NGW2926053 ফটো উপলব্ধ	911 নাম : সমাদ্রতা চৌধুরী পিতার নাম: ত্রিদিব চৌধুরী বাড়ির নং : এন0065 বয়স : 21 লিঙ্গ : মহিলা	NGW2932150 ফটো উপলব্ধ
912 নাম : 0000 00000 স্বামীর নাম: 00000 00000 বাড়ির নং : ফ্ল্যাট নং 3/ই রামকৃষ্ণ শারদা অর্পার্টমেন্ট বয়স : 57 লিঙ্গ : মহিলা	MDM2621993 ফটো উপলব্ধ	913 নাম : অক্ষয়ারা বেগম স্বামীর নাম: মহঃ মফিজউদ্দিন বাড়ির নং : রেস কোর্স পারা বয়স : 48 লিঙ্গ : মহিলা	BQT2161107 ফটো উপলব্ধ	914 নাম : মফিজুদ্দিন মহ পিতার নাম: নিজামুদ্দিন মহ বাড়ির নং : নয়াবস্তি বয়স : 56 লিঙ্গ : পুরুষ	BQT2161115 ফটো উপলব্ধ
915 নাম : পরমব্রত মজুমদার পিতার নাম: দেবব্রত মজুমদার বাড়ির নং : ওয়ার্ড নং 10 বয়স : 19 লিঙ্গ : পুরুষ	NGW2936540 ফটো উপলব্ধ	916 নাম : দীপ রজক পিতার নাম: গোপাল রজক বাড়ির নং : এন0025 বয়স : 19 লিঙ্গ : পুরুষ	NGW2936847 ফটো উপলব্ধ	917 নাম : নয়না রজক পিতার নাম: রাজকুমার রজক বাড়ির নং : এন0026 বয়স : 21 লিঙ্গ : মহিলা	NGW2936854 ফটো উপলব্ধ

বিধানসভা নির্বাচনক্ষেত্রের নং, নাম : 17-জলপাইগুড়ি  
ভাগ নং, নাম : 2-নয়াবস্তী (আংশিক) ও আশ্রমপাড়া

918

NGW0684092

নাম : পিয়ালি সরকার  
পিতার নাম : তপন কুমার সরকার  
বাড়ির নং : নিভা অপার্টমেন্ট  
বয়স : 37 লিঙ্গ : মহিলা

ফটো উপলব্ধ



নির্বাচক সংখ্যার সারসংক্ষেপ :								
A) নির্বাচকের সংখ্যা :								
	নির্বাচক তালিকার প্রকৃতি	নির্বাচক তালিকার পরিচিতি :	নির্বাচকের সংখ্যা :					
			পুরুষ	মহিলা	তৃতীয় লিঙ্গ	মোট		
I	মূল তালিকা	মূল তালিকা	বিশেষ নিবিড় সংশোধনী ২০২৬-এর চূড়ান্ত ভোটার তালিকা		422	496	0	918
II	1- সংযোজন তালিকা	সংযোজনী 1	বিশেষ সংক্ষিপ্ত সংশোধন 2026		0	0	0	0
III	2- বিয়োজন তালিকা	সংযোজনী 1	বিশেষ সংক্ষিপ্ত সংশোধন 2026		2	4	0	6
IV	'লিঙ্গ ক্ষেত্রের' পরিবর্তনের কারণে পার্থক্য			0	0	0	0	
নির্বাচকের মোট সংখ্যা (I+II-III+IV)				420	492	0	912	
B) ক্রটি সংশোধনের সংখ্যা :								
নির্বাচক তালিকার প্রকৃতি	নির্বাচক তালিকার পরিচিতি :	ক্রটি সংশোধনের সংখ্যা :						
সংযোজনী 1	বিশেষ সংক্ষিপ্ত সংশোধন 2026	0						

নির্বাচক নিবন্ধন আধিকারিকের স্বাক্ষর

E-মৃত, S-স্থানান্তরিত, R-একাধিকবার অন্তর্ভুক্ত, M-নিখোঁজ, Q-যোগ্য নহে