

নির্বাচক তালিকা 2026 S25 পশ্চিমবঙ্গ

বিধানসভা নির্বাচনক্ষেত্রের নং, নাম ও সংরক্ষণের স্থিতি : 17 - জলপাইগুড়ি (তপশীলি জাতি)		অংশ নং : 145			
বিধানসভা নির্বাচনক্ষেত্রটি যে লোকসভা নির্বাচনক্ষেত্রের / ক্ষেত্রসমূহের অন্তর্ভুক্ত তার নং, নাম ও সংরক্ষণ স্থিতি : 3 - জলপাইগুড়ি (তপশীলি জাতি)					
1. সংশোধনের পূর্ণ বিবরণ					
সংশোধনের বৎসর :	2026	নির্বাচক তালিকার পরিচিতি :			
ভিত্তি তারিখ :	01-01-2026	বিশেষ নিবিড় সংশোধনী ২০২৬-এর চূড়ান্ত ভোটার তালিকা			
সংশোধনের প্রকৃতি :	বিশেষ নিবিড় সংশোধনী 2026				
প্রকাশনার তারিখ :	28-02-2026				
2. অংশ ও নির্বাচনী এলাকার পূর্ণ বিবরণ :					
অংশের ভাগ নং ও নাম :					
1-৭ নং গলি হইতে ৯নংগলির (উত্তরাংশ)					
2-বৌবাজার					
		প্রধান শহর/গ্রাম	: জলপাইগুড়ি		
		ওয়ার্ড	: 013		
		থানা	: কোতয়ালী		
		গ্রাম পঞ্চগয়েত	:		
		ব্লক	:		
		মহকুমা	: সদর, জলপাইগুড়ি		
		জেলা	: জলপাইগুড়ি		
		পিন	: 735101		
3. ভোট গ্রহন কেন্দ্রের পূর্ণ বিবরণ :					
ভোট গ্রহন কেন্দ্রের নং, নাম :		ভোট গ্রহন কেন্দ্রের শ্রেণী :		শহরাঞ্চল	
145 - দেশবন্ধুনগর মাধ্যমিক বিদ্যালয়		এই অংশে সহায়ক ভোটগ্রহন কেন্দ্রের সংখ্যা		0	
ভোট গ্রহন কেন্দ্রের ঠিকানা :		:			
দেশবন্ধুনগর মাধ্যমিক বিদ্যালয়, রুম ৪, দেশবন্ধুনগর					
4. নির্বাচকের সংখ্যা :					
প্রথম ক্রমিক নং	শেষ ক্রমিক নং	মোট সংখ্যা			
		পুরুষ	মহিলা	তৃতীয় লিঙ্গ	মোট
1	859	412	430	0	842

নির্বাচক নিবন্ধন আধিকারিকের স্বাক্ষর

Nazri Naksha

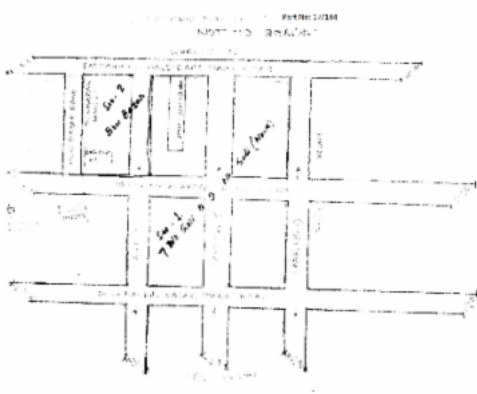

Google Map View

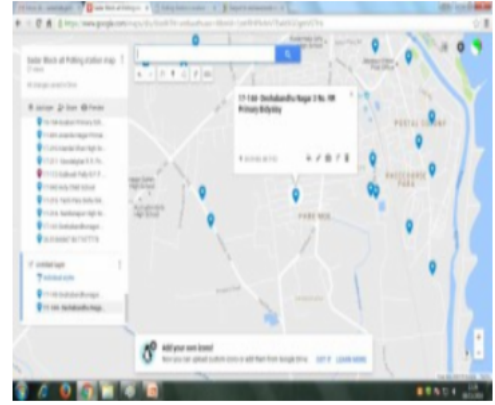

Polling Station Building Front View



Polling Station Front View



Cad View

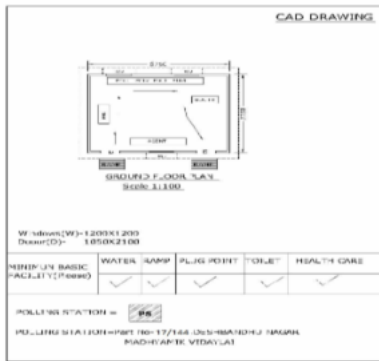

Key MAP View

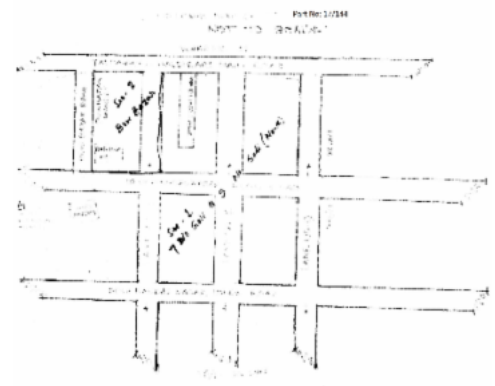

বিধানসভা নির্বাচনক্ষেত্রের নং, নাম : 17-জলপাইগুড়ি
ভাগ নং, নাম : 1-9 নং গলি হইতে ৯নংগলির (উত্তরাংশ)

1 নাম : প্রহেলিকা আচার্য পিতার নাম: পরিমল আচার্য বাড়ির নং : n0030 বয়স : 41 লিঙ্গ : মহিলা	KZC2604205 ফটো উপলব্ধ	2 নাম : নমিতা আচার্য স্বামীর নাম: পরিমল আচার্য বাড়ির নং : n0030 বয়স : 72 লিঙ্গ : মহিলা	WB/03/020/228530 ফটো উপলব্ধ	3 নাম : ঈশিতা কুণ্ড পিতার নাম: সুদীপ কুণ্ড বাড়ির নং : এন0067 বয়স : 25 লিঙ্গ : মহিলা	NGW2246346 ফটো উপলব্ধ
4 নাম : সত্যব্রত কুন্ড পিতার নাম: প্রদীপ কুন্ড বাড়ির নং : n0067 বয়স : 26 লিঙ্গ : পুরুষ	NGW2225670 ফটো উপলব্ধ	5 নাম : বিশ্বদীপ কুণ্ড পিতার নাম: মধুসূদন কুণ্ড বাড়ির নং : n0067 বয়স : 45 লিঙ্গ : পুরুষ	KZC1305390 ফটো উপলব্ধ	6 নাম : সুদীপ কুণ্ড পিতার নাম: মধুসূদন কুন্ড বাড়ির নং : n0067 বয়স : 49 লিঙ্গ : পুরুষ	KZC2604239 ফটো উপলব্ধ
7 নাম : সীমা কুন্ড(বসাক) স্বামীর নাম: সুদীপ কুন্ড বাড়ির নং : n0067 বয়স : 46 লিঙ্গ : মহিলা	KZC2510477 ফটো উপলব্ধ	8 নাম : ইভা কুণ্ড স্বামীর নাম: প্রদীপ কুন্ড বাড়ির নং : n0067 বয়স : 58 লিঙ্গ : মহিলা	NGW2505139 ফটো উপলব্ধ	9 নাম : পুষ্প কুণ্ড(বিশ্বাস) স্বামীর নাম: বিশ্বদীপ কুণ্ড বাড়ির নং : বয়স : 34 লিঙ্গ : মহিলা	YUG1470566 ফটো উপলব্ধ
10 নাম : স্বপন কুমার দাস পিতার নাম: শরৎ দাস বাড়ির নং : n0068 বয়স : 68 লিঙ্গ : পুরুষ	WB/03/020/228430 ফটো উপলব্ধ	11 নাম : শেফালী দাস স্বামীর নাম: স্বপন দাস বাড়ির নং : n0068 বয়স : 58 লিঙ্গ : মহিলা	KZC2604320 ফটো উপলব্ধ	12 নাম : প্রতাপ দাস পিতার নাম: খোকন দাস বাড়ির নং : n0068 বয়স : 35 লিঙ্গ : পুরুষ	NGW1816420 ফটো উপলব্ধ
13 নাম : কল্পনা দেবনাথ (দাস) স্বামীর নাম: ছানু দাস বাড়ির নং : এন0068 বয়স : 31 লিঙ্গ : মহিলা	TJR1619006 ফটো উপলব্ধ	14 নাম : শীলা দাস স্বামীর নাম: দুলাল দাস বাড়ির নং : n0068 বয়স : 55 লিঙ্গ : মহিলা	WB/03/020/228220 ফটো উপলব্ধ	15 নাম : দুলাল দাস পিতার নাম: শরৎ দাস বাড়ির নং : n0068 বয়স : 60 লিঙ্গ : মহিলা	WB/03/020/228006 ফটো উপলব্ধ
16 নাম : তাপস দাস পিতার নাম: স্বপন দাস বাড়ির নং : n0068 বয়স : 37 লিঙ্গ : পুরুষ	KZC2689016 ফটো উপলব্ধ	17 নাম : শেখর দাস পিতার নাম: দুলাল দাস বাড়ির নং : n0068 বয়স : 43 লিঙ্গ : পুরুষ	KZC2689032 ফটো উপলব্ধ	18 নাম : ছানু দাস পিতার নাম: দুলাল দাস বাড়ির নং : n0068 বয়স : 49 লিঙ্গ : পুরুষ	KZC1313105 ফটো উপলব্ধ
19 নাম : কল্পনা কর স্বামীর নাম: শৈলেশ চন্দ্র কর বাড়ির নং : এন0005 বয়স : 72 লিঙ্গ : মহিলা	NGW2539484 ফটো উপলব্ধ	20 নাম : শম্পা কর পিতার নাম: প্রীতিতোষ কর বাড়ির নং : 200A বয়স : 46 লিঙ্গ : মহিলা	NGW1340249 ফটো উপলব্ধ	21 নাম : শম্পা কর পিতার নাম: প্রীতিতোষ কর বাড়ির নং : n0041 বয়স : 49 লিঙ্গ : পুরুষ	KZC2604213 ফটো উপলব্ধ
22 নাম : পার্থ কর পিতার নাম: প্রীতিতোষ কর বাড়ির নং : n0041 বয়স : 45 লিঙ্গ : পুরুষ	KZC1364116 ফটো উপলব্ধ	23 নাম : শিখা কর স্বামীর নাম: প্রীতিতোষ কর বাড়ির নং : 200A বয়স : 68 লিঙ্গ : মহিলা	KZC0405100 ফটো উপলব্ধ	24 নাম : পার্থ প্রতিম কর পিতার নাম: শৈলেশ চন্দ্র কর বাড়ির নং : এন0005 বয়স : 53 লিঙ্গ : পুরুষ	KZC1312693 ফটো উপলব্ধ
25 নাম : মৌমিতা কর সান্যাল স্বামীর নাম: পার্থ প্রতিম কর বাড়ির নং : এন0005 বয়স : 46 লিঙ্গ : মহিলা	KZC1295591 ফটো উপলব্ধ	26 নাম : প্রনব কর্মকার পিতার নাম: পূর্নচন্দ্র কর্মকার বাড়ির নং : n0100 বয়স : 45 লিঙ্গ : পুরুষ	KZC2302446 ফটো উপলব্ধ	27 নাম : নীতা কর্মকার স্বামীর নাম: পূর্ন কর্মকার বাড়ির নং : n0100 বয়স : 64 লিঙ্গ : মহিলা	WB/03/020/228506 ফটো উপলব্ধ
28 নাম : রীমা কর্মকার পিতার নাম: পূর্নচন্দ্র কর্মকার বাড়ির নং : n0100 বয়স : 47 লিঙ্গ : মহিলা	NGW1292754 ফটো উপলব্ধ	29 নাম : পূর্ন কর্মকার পিতার নাম: কৃষ্ণচন্দ্র কর্মকার বাড়ির নং : n0100 বয়স : 76 লিঙ্গ : পুরুষ	WB/03/020/228279 ফটো উপলব্ধ	30 নাম : সমারপম গুহ পিতার নাম: পরেশ কুমার গুহ বাড়ির নং : n0088 বয়স : 32 লিঙ্গ : পুরুষ	NGW1538305 ফটো উপলব্ধ

বিধানসভা নির্বাচনক্ষেত্রের নং, নাম : 17-জলপাইগুড়ি
ভাগ নং, নাম : 1-৭ নং গলি হইতে ৯নংগলির (উত্তরাংশ)

31	WB/03/020/228629	ফটো উপলব্ধ	নাম : শর্মিষ্ঠা গুহ স্বামীর নাম: রঞ্জয় কুমার গুহ বাড়ির নং : n0091 বয়স : 53 লিঙ্গ : মহিলা
32	WB/03/020/228569	ফটো উপলব্ধ	নাম : পুতুল গুহ স্বামীর নাম: ইন্দ্রভূষণ গুহ বাড়ির নং : n0088 বয়স : 53 লিঙ্গ : মহিলা
33	WB/03/020/228026	ফটো উপলব্ধ	নাম : দুলাল গুহ পিতার নাম: ইন্দ্রভূষণ গুহ বাড়ির নং : n0088 বয়স : 49 লিঙ্গ : পুরুষ
34	WB/03/020/228570	ফটো উপলব্ধ	নাম : পাপড়ি গুহ স্বামীর নাম: পরেশ কুমার গুহ বাড়ির নং : n0088 বয়স : 54 লিঙ্গ : মহিলা
35	WB/03/020/228646	ফটো উপলব্ধ	নাম : সীমা গুহ স্বামীর নাম: বিমলকুমার গুহ বাড়ির নং : n0089 বয়স : 55 লিঙ্গ : মহিলা
36	WB/03/020/228340	ফটো উপলব্ধ	নাম : পীযুষ গুহ পিতার নাম: জিতেন্দ্র নাথ গুহ বাড়ির নং : n0091 বয়স : 66 লিঙ্গ : পুরুষ
37	NGW2236206	ফটো উপলব্ধ	নাম : অর্কদিত্তা গুহ পিতার নাম: প্রদীপ কুমার গুহ বাড়ির নং : n0088 বয়স : 32 লিঙ্গ : মহিলা
38	WB/03/025/0459037	ফটো উপলব্ধ	নাম : নন্দিতা গুহ স্বামীর নাম: অলক গুহ বাড়ির নং : n0089 বয়স : 49 লিঙ্গ : মহিলা
39	NGW2036606	ফটো উপলব্ধ	নাম : প্রীতি গুহ স্বামীর নাম: বিজয় কুমার গুহ বাড়ির নং : n0087 বয়স : 50 লিঙ্গ : মহিলা
40	NGW2120509	ফটো উপলব্ধ	নাম : অনিন্দিতা গুহ পিতার নাম: বিমল গুহ বাড়ির নং : n0315 বয়স : 27 লিঙ্গ : মহিলা
41	WB/03/020/228264	ফটো উপলব্ধ	নাম : অশোক গুহ পিতার নাম: তারাপদ গুহ বাড়ির নং : n0089 বয়স : 55 লিঙ্গ : পুরুষ
42	NGW1675610	ফটো উপলব্ধ	নাম : অগ্নিদীপ্ত গুহ পিতার নাম: বিমল কুমার গুহ বাড়ির নং : n0089 বয়স : 33 লিঙ্গ : পুরুষ
43	WB/03/020/228500	ফটো উপলব্ধ	নাম : শিপ্রা গুহ পিতার নাম: তেজেন্দ্র নাথ গুহ বাড়ির নং : n0092 বয়স : 63 লিঙ্গ : মহিলা
44	WB/03/020/228697	ফটো উপলব্ধ	নাম : পরেশকুমার গুহ পিতার নাম: ইন্দ্রভূষণ গুহ বাড়ির নং : n0088 বয়স : 58 লিঙ্গ : পুরুষ
45	NGW2120517	ফটো উপলব্ধ	নাম : অরিন্দম গুহ পিতার নাম: অশোক গুহ বাড়ির নং : n0316 বয়স : 27 লিঙ্গ : পুরুষ
46	KZC2088102	ফটো উপলব্ধ	নাম : রুমা গুহ স্বামীর নাম: অশোক গুহ বাড়ির নং : n0089 বয়স : 55 লিঙ্গ : মহিলা
47	WB/03/020/228649	ফটো উপলব্ধ	নাম : অলোক গুহ পিতার নাম: তারাপদ গুহ বাড়ির নং : n0089 বয়স : 52 লিঙ্গ : পুরুষ
48	WB/03/020/228364	ফটো উপলব্ধ	নাম : স্বরূপ গুহ পিতার নাম: তেজেন্দ্র গুহ বাড়ির নং : n0092 বয়স : 53 লিঙ্গ : পুরুষ
49	WB/03/020/042228	ফটো উপলব্ধ	নাম : মালবীকা গুহ (ঘোষ) স্বামীর নাম: অরুণ গুহ বাড়ির নং : n0092 বয়স : 54 লিঙ্গ : মহিলা
50	WB/03/020/228312	ফটো উপলব্ধ	নাম : অরুণ গুহ পিতার নাম: তেজেন্দ্র গুহ বাড়ির নং : n0092 বয়স : 55 লিঙ্গ : পুরুষ
51	KZC2604247	ফটো উপলব্ধ	নাম : শুরুরা গুহ স্বামীর নাম: পীযুষ গুহ বাড়ির নং : n0091 বয়স : 55 লিঙ্গ : মহিলা
52	WB/03/020/228457	ফটো উপলব্ধ	নাম : স্বপন গুহ পিতার নাম: তারাপদ গুহ বাড়ির নং : n0089 বয়স : 51 লিঙ্গ : পুরুষ
53	KZC2302487	ফটো উপলব্ধ	নাম : বিজয় কুমার গুহ পিতার নাম: বিধুভূষণ গুহ বাড়ির নং : n0087 বয়স : 63 লিঙ্গ : পুরুষ
54	NGW2872695	ফটো উপলব্ধ	নাম : মিকি গুহ পিতার নাম: বিজয় কুমার গুহ বাড়ির নং : 087 বয়স : 20 লিঙ্গ : মহিলা
55	DNF2496982	ফটো উপলব্ধ	নাম : সুসমা গুহ (সেনগুপ্ত) স্বামীর নাম: স্বরূপ গুহ বাড়ির নং : n0092 বয়স : 39 লিঙ্গ : মহিলা
56	MRK3341815	ফটো উপলব্ধ	নাম : সুমিত্রা গুহ (পাল) স্বামীর নাম: স্বপন গুহ বাড়ির নং : 47 বয়স : 41 লিঙ্গ : মহিলা
57	NGW2378263	ফটো উপলব্ধ	নাম : রাহুল গাঙ্গুলী পিতার নাম: সুবীন্দ্র নাথ গাঙ্গুলী বাড়ির নং : n0111 বয়স : 52 লিঙ্গ : পুরুষ
58	NGW2281343	ফটো উপলব্ধ	নাম : সৌম্যজ্যোতি গাঙ্গুলী পিতার নাম: সৌমেন্দ্রনাথ গাঙ্গুলী বাড়ির নং : এন0111 বয়স : 25 লিঙ্গ : পুরুষ
59	KZC2302461	ফটো উপলব্ধ	নাম : গাঙ্গী গাঙ্গুলী স্বামীর নাম: সৌমেন্দ্র নাথ গাঙ্গুলী বাড়ির নং : 44 বয়স : 44 লিঙ্গ : মহিলা
60	WB/03/020/228509	ফটো উপলব্ধ	নাম : রঞ্জয়কুমার গুহ পিতার নাম: জিতেন্দ্র নাথ গুহ বাড়ির নং : n0111 বয়স : 57 লিঙ্গ : পুরুষ

বিধানসভা নির্বাচনক্ষেত্রের নং, নাম : 17-জলপাইগুড়ি
ভাগ নং, নাম : 1-৭ নং গলি হইতে ৯নংগলির (উত্তরাংশ)

61	WB/03/020/228767	নাম : মায়ী গাঙ্গুলী স্বামীর নাম : সুধীন্দ্রনাথ গাঙ্গুলী বাড়ির নং : n0111 বয়স : 83 লিঙ্গ : মহিলা	ফটো উপলব্ধ	62	NGW2091361	নাম : বোধিসতু গুহ পিতার নাম : রঞ্জয় কুমার গুহ বাড়ির নং : n0111 বয়স : 28 লিঙ্গ : পুরুষ	ফটো উপলব্ধ	63	NGW2479889	নাম : সৌমেন্দ্র নাথ গাঙ্গুলী পিতার নাম : সুধীন্দ্র নাথ গাঙ্গুলী বাড়ির নং : n0111 বয়স : 58 লিঙ্গ : পুরুষ	ফটো উপলব্ধ
64	DNY1373133	নাম : ক্ষমা গাঙ্গুলী গোস্বামী স্বামীর নাম : রাহুল গাঙ্গুলী বাড়ির নং : n0116 বয়স : 47 লিঙ্গ : মহিলা	ফটো উপলব্ধ	65	WB/03/020/228259	নাম : নেপালচন্দ্র ঘোষ পিতার নাম : ললিতমোহন ঘোষ বাড়ির নং : n0108 বয়স : 73 লিঙ্গ : পুরুষ	ফটো উপলব্ধ	66	WB/03/020/228444	নাম : বিপুল ঘোষ পিতার নাম : নেপাল ঘোষ বাড়ির নং : n0108 বয়স : 52 লিঙ্গ : পুরুষ	ফটো উপলব্ধ
67	KZC1312784	নাম : সৌম্যজিৎ ঘোষ পিতার নাম : অতুল কুমার ঘোষ বাড়ির নং : n0085 বয়স : 47 লিঙ্গ : পুরুষ	ফটো উপলব্ধ	68	WB/03/020/228625	নাম : মীরা ঘোষ স্বামীর নাম : অতুল কুমার ঘোষ বাড়ির নং : n0085 বয়স : 76 লিঙ্গ : মহিলা	ফটো উপলব্ধ	69	MRK1486216	নাম : মানশ্রী ঘোষ পিতার নাম : জয়গোপাল ঘোষ বাড়ির নং : n0189 বয়স : 49 লিঙ্গ : মহিলা	ফটো উপলব্ধ
70	NGW2120533	নাম : অর্ঘ্যদীপ ঘোষ পিতার নাম : সন্দীপ কুমার ঘোষ বাড়ির নং : n0318 বয়স : 27 লিঙ্গ : পুরুষ	ফটো উপলব্ধ	71	WB/03/018/510267	নাম : সুকুমার ঘোষ মায়ের নাম : কুসুমরানী ঘোষ বাড়ির নং : n0139 বয়স : 68 লিঙ্গ : পুরুষ	ফটো উপলব্ধ	72	NGW0631200	নাম : বাপি ঘোষ পিতার নাম : সুকুমার ঘোষ বাড়ির নং : n0139 বয়স : 37 লিঙ্গ : পুরুষ	ফটো উপলব্ধ
73	NGW2522431	নাম : গৌরাজ ঘোষ পিতার নাম : সন্তোষ ঘোষ বাড়ির নং : n0140 বয়স : 62 লিঙ্গ : পুরুষ	ফটো উপলব্ধ	74	NGW2609568	নাম : পাপিয়া ঘোষ মায়ের নাম : বীণা ঘোষ বাড়ির নং : n0342 বয়স : 72 লিঙ্গ : মহিলা	ফটো উপলব্ধ	75	KZC2303048	নাম : পামেলা ঘোষ স্বামীর নাম : অক্ষয় ঘোষ বাড়ির নং : এন0345 বয়স : 41 লিঙ্গ : মহিলা	ফটো উপলব্ধ
76	NGW2640969	নাম : মিন্টু ঘোষ পিতার নাম : নরেন চন্দ্র ঘোষ বাড়ির নং : n0015 বয়স : 68 লিঙ্গ : পুরুষ	ফটো উপলব্ধ	77	NGW2165918	নাম : অর্ঘ্য ঘোষ পিতার নাম : গৌরাজ ঘোষ বাড়ির নং : প্লট নং-২১৪ বয়স : 27 লিঙ্গ : পুরুষ	ফটো উপলব্ধ	78	KZC2303055	নাম : রাজু ঘোষ পিতার নাম : নীলু ঘোষ বাড়ির নং : n0006 বয়স : 41 লিঙ্গ : পুরুষ	ফটো উপলব্ধ
79	NGW2388544	নাম : বীনা ঘোষ স্বামীর নাম : নরেন ঘোষ বাড়ির নং : n0015 বয়স : 97 লিঙ্গ : মহিলা	ফটো উপলব্ধ	80	WB/03/020/228734	নাম : তাপস ঘোষ পিতার নাম : নরেন ঘোষ বাড়ির নং : n0015 বয়স : 65 লিঙ্গ : পুরুষ	ফটো উপলব্ধ	81	KZC1388081	নাম : রীতা ঘোষ স্বামীর নাম : গৌরাজ ঘোষ বাড়ির নং : n0022 বয়স : 59 লিঙ্গ : মহিলা	ফটো উপলব্ধ
82	NGW2537157	নাম : অনিতা ঘোষ স্বামীর নাম : তাপস ঘোষ বাড়ির নং : n0015 বয়স : 69 লিঙ্গ : মহিলা	ফটো উপলব্ধ	Q 83	NGW2388536	নাম : দীপা ঘোষ স্বামীর নাম : মিন্টু ঘোষ বাড়ির নং : বয়স : 57 লিঙ্গ : মহিলা	ফটো উপলব্ধ	84	NGW1449560	নাম : অভিজিৎ ঘোষ পিতার নাম : তপন ঘোষ বাড়ির নং : n0006 বয়স : 33 লিঙ্গ : পুরুষ	ফটো উপলব্ধ
85	NGW0631341	নাম : অরিজিতা ঘোষ পিতার নাম : মিন্টু ঘোষ বাড়ির নং : n0015 বয়স : 37 লিঙ্গ : মহিলা	ফটো উপলব্ধ	86	NGW1675776	নাম : নেহা ঘোষ পিতার নাম : গৌরাজ ঘোষ বাড়ির নং : n0140 বয়স : 31 লিঙ্গ : মহিলা	ফটো উপলব্ধ	87	NGW2382836	নাম : আলো ঘোষ স্বামীর নাম : সন্দীপ কুমার ঘোষ বাড়ির নং : n0141 বয়স : 60 লিঙ্গ : মহিলা	ফটো উপলব্ধ
88	KZC2510758	নাম : শিবু ঘোষ পিতার নাম : নিলু ঘোষ বাড়ির নং : n0006 বয়স : 40 লিঙ্গ : পুরুষ	ফটো উপলব্ধ	89	NGW1816511	নাম : রুম্পা ঘোষ স্বামীর নাম : বিপুল ঘোষ বাড়ির নং : n0108 বয়স : 30 লিঙ্গ : মহিলা	ফটো উপলব্ধ	90	NGW1675768	নাম : পল্লবী ঘোষ পিতার নাম : প্রবীর কুমার ঘোষ বাড়ির নং : n0022 বয়স : 31 লিঙ্গ : মহিলা	ফটো উপলব্ধ

বিধানসভা নির্বাচনক্ষেত্রের নং, নাম : 17-জলপাইগুড়ি
ভাগ নং, নাম : 1-৭ নং গলি হইতে ৯নংগলির (উত্তরাংশ)

91	NGW2375251	নাম : ছবি ঘোষ স্বামীর নাম: প্রবির কুমার ঘোষ বাড়ির নং : n0022 বয়স : 61 লিঙ্গ : মহিলা	ফটো উপলব্ধ	92	KZC2689099	নাম : বিশ্বজিৎ ঘোষ পিতার নাম: নীলু ঘোষ বাড়ির নং : n0006 বয়স : 38 লিঙ্গ : পুরুষ	ফটো উপলব্ধ	93	NGW2375244	নাম : প্রবীর কুমার ঘোষ পিতার নাম: রমেশ চন্দ্র ঘোষ বাড়ির নং : n0022 বয়স : 67 লিঙ্গ : পুরুষ	ফটো উপলব্ধ
94	WB/03/020/228608	নাম : শর্বরী দত্ত স্বামীর নাম: উজ্জ্বল প্রদীপ দত্ত বাড়ির নং : n0006 বয়স : 58 লিঙ্গ : মহিলা	ফটো উপলব্ধ	95	NGW2386027	নাম : মানস ঘোষ পিতার নাম: নরেন ঘোষ বাড়ির নং : n0015 বয়স : 65 লিঙ্গ : পুরুষ	ফটো উপলব্ধ	96	WB/03/020/228250	নাম : জ্যোৎস্না চক্রবর্তী স্বামীর নাম: বাবুল চক্রবর্তী বাড়ির নং : n0034 বয়স : 65 লিঙ্গ : মহিলা	ফটো উপলব্ধ
97	KZC2510519	নাম : ইন্দ্রজিৎ চক্রবর্তী পিতার নাম: বাবুল চক্রবর্তী বাড়ির নং : n0034 বয়স : 41 লিঙ্গ : পুরুষ	ফটো উপলব্ধ	98	NGW1939354	নাম : মহাশ্বেতা চক্রবর্তী পিতার নাম: শান্ত দয়াল চক্রবর্তী বাড়ির নং : n0105 বয়স : 32 লিঙ্গ : পুরুষ	ফটো উপলব্ধ	99	NGW1340314	নাম : শর্মিষ্ঠা চক্রবর্তী স্বামীর নাম: মলয় কুমার চক্রবর্তী বাড়ির নং : n0144 বয়স : 38 লিঙ্গ : মহিলা	ফটো উপলব্ধ
100	NGW2036622	নাম : শান্ত দয়াল চক্রবর্তী পিতার নাম: গৌরী দয়াল চক্রবর্তী বাড়ির নং : n0105 বয়স : 53 লিঙ্গ : পুরুষ	ফটো উপলব্ধ	101	NGW2281301	নাম : বাপ্পা চক্রবর্তী পিতার নাম: বাবুল চক্রবর্তী বাড়ির নং : এন0034 বয়স : 46 লিঙ্গ : পুরুষ	ফটো উপলব্ধ	102	NGW2036630	নাম : জুই চক্রবর্তী স্বামীর নাম: শান্ত দয়াল চক্রবর্তী বাড়ির নং : n0105 বয়স : 54 লিঙ্গ : মহিলা	ফটো উপলব্ধ
103	NGW2763498	নাম : মৃত্তিকা সেন পিতার নাম: জ্যোতির্ময় সেন বাড়ির নং : এন0124 বয়স : 22 লিঙ্গ : মহিলা	ফটো উপলব্ধ	104	KZC1312842	নাম : পান্নাদয়াল চক্রবর্তী পিতার নাম: মনিদয়াল চক্রবর্তী বাড়ির নং : n0105 বয়স : 46 লিঙ্গ : পুরুষ	ফটো উপলব্ধ	105	WB/03/020/228492	নাম : বিভূদয়াল চক্রবর্তী পিতার নাম: দেবীদয়াল চক্রবর্তী বাড়ির নং : n0105 বয়স : 63 লিঙ্গ : পুরুষ	ফটো উপলব্ধ
106	KZC2510501	নাম : দীপক চক্রবর্তী পিতার নাম: গোপাল চক্রবর্তী বাড়ির নং : n0035 বয়স : 44 লিঙ্গ : পুরুষ	ফটো উপলব্ধ	107	KZC2510493	নাম : সনাতন চক্রবর্তী পিতার নাম: গোপাল চক্রবর্তী বাড়ির নং : n0035 বয়স : 40 লিঙ্গ : পুরুষ	ফটো উপলব্ধ	108	WB/03/020/228296	নাম : বিশ্বদয়াল চক্রবর্তী পিতার নাম: গৌরী দয়াল চক্রবর্তী বাড়ির নং : n0104 বয়স : 52 লিঙ্গ : পুরুষ	ফটো উপলব্ধ
109	KZC1313097	নাম : অলক চক্রবর্তী পিতার নাম: গোপাল চক্রবর্তী বাড়ির নং : n0035 বয়স : 47 লিঙ্গ : পুরুষ	ফটো উপলব্ধ	110	KZC2604973	নাম : মলয় কুমার চক্রবর্তী পিতার নাম: গিরিজা নারায়ন চক্রবর্তী বাড়ির নং : n0144 বয়স : 47 লিঙ্গ : পুরুষ	ফটো উপলব্ধ	111	NGW1816453	নাম : সোনালী চক্রবর্তী পিতার নাম: বাবুল চক্রবর্তী বাড়ির নং : n0034 বয়স : 47 লিঙ্গ : মহিলা	ফটো উপলব্ধ
112	WB/03/020/228579	নাম : গোপাল চক্রবর্তী পিতার নাম: ব্রজেন্দ্র চক্রবর্তী বাড়ির নং : n0035 বয়স : 63 লিঙ্গ : পুরুষ	ফটো উপলব্ধ	113	NGW2579035	নাম : তানিয়া চক্রবর্তী স্বামীর নাম: আলোক চক্রবর্তী বাড়ির নং : 204, দেশবন্ধু নগর বয়স : 45 লিঙ্গ : মহিলা	ফটো উপলব্ধ	114	NGW2314854	নাম : সীমা সেন দাস স্বামীর নাম: দেবশীষ সেন বাড়ির নং : n0001 বয়স : 62 লিঙ্গ : মহিলা	ফটো উপলব্ধ
115	NGW1292820	নাম : সুমিত্রা চক্রবর্তী স্বামীর নাম: তপন চক্রবর্তী বাড়ির নং : n0161 বয়স : 47 লিঙ্গ : মহিলা	ফটো উপলব্ধ	116	NGW2513554	নাম : অভিজীত চক্রবর্তী পিতার নাম: রমেন্দ্রমোহন চক্রবর্তী বাড়ির নং : n0013 বয়স : 56 লিঙ্গ : পুরুষ	ফটো উপলব্ধ	117	NGW2091403	নাম : দেবায়ন সেন পিতার নাম: দেবশীষ সেন বাড়ির নং : n0001 বয়স : 28 লিঙ্গ : পুরুষ	ফটো উপলব্ধ
118	KZC2604940	নাম : পিউ চক্রবর্তী স্বামীর নাম: অভিজীত চক্রবর্তী বাড়ির নং : n0013 বয়স : 49 লিঙ্গ : মহিলা	ফটো উপলব্ধ	119	NGW2293223	নাম : সিনচিনি চক্রবর্তী ব্যানার্জী পিতার নাম: দিলীপ চক্রবর্তী বাড়ির নং : এন00234 বয়স : 32 লিঙ্গ : মহিলা	ফটো উপলব্ধ	120	MHX3146271	নাম : সৌগত চক্রবর্তী পিতার নাম: গোপাল চক্রবর্তী বাড়ির নং : এন0176 বয়স : 40 লিঙ্গ : পুরুষ	ফটো উপলব্ধ

বিধানসভা নির্বাচনক্ষেত্রের নং, নাম : 17-জলপাইগুড়ি
ভাগ নং, নাম : 1-৭ নং গলি হইতে ৯নংগলির (উত্তরাংশ)

121	NGW2513547	নাম : শাশ্বতী চক্রবর্তী স্বামীর নাম: রনজিত চক্রবর্তী বাড়ির নং : n0013 বয়স : 51 লিঙ্গ : মহিলা	ফটো উপলব্ধ	122	NGW2684371	নাম : রূপসা চক্রবর্তী পিতার নাম: রণজিৎ চক্রবর্তী বাড়ির নং : এন0013 বয়স : 23 লিঙ্গ : মহিলা	ফটো উপলব্ধ	123	NGW0532366	নাম : শর্মিষ্ঠা চক্রবর্তী (সরকার) স্বামীর নাম: দীপক চক্রবর্তী বাড়ির নং : n0293 বয়স : 36 লিঙ্গ : মহিলা	ফটো উপলব্ধ
124	NGW2376739	নাম : সুকুমার চন্দ পিতার নাম: সুধীর চন্দ বাড়ির নং : n0084 বয়স : 80 লিঙ্গ : পুরুষ	ফটো উপলব্ধ	125	NGW2388783	নাম : স্বপ্না চন্দ দে স্বামীর নাম: জগদীশ চন্দ বাড়ির নং : n0094 বয়স : 57 লিঙ্গ : মহিলা	ফটো উপলব্ধ	126	NGW2790053	নাম : দেবাজ্ঞা চন্দ পিতার নাম: জগদীশ চন্দ বাড়ির নং : এন0094 বয়স : 21 লিঙ্গ : মহিলা	ফটো উপলব্ধ
127	NGW2383586	নাম : জগদীশ চন্দ পিতার নাম: তারিনী কান্ত চন্দ বাড়ির নং : n0094 বয়স : 60 লিঙ্গ : পুরুষ	ফটো উপলব্ধ	128	KZC1304864	নাম : প্রিয়দর্শী চ্যাটার্জী পিতার নাম: বাদল চ্যাটার্জী বাড়ির নং : n0063 বয়স : 45 লিঙ্গ : পুরুষ	ফটো উপলব্ধ	129	NGW2281327	নাম : করবী চ্যাটার্জী স্বামীর নাম: অনন্য চ্যাটার্জী বাড়ির নং : এন0158 বয়স : 43 লিঙ্গ : মহিলা	ফটো উপলব্ধ
Q 130	NGW1675701	নাম : সোমা চক্রবর্তী চ্যাটার্জী স্বামীর নাম: প্রিয়দর্শী চ্যাটার্জী বাড়ির নং : বয়স : 36 লিঙ্গ : মহিলা	ফটো উপলব্ধ	131	NGW2281335	নাম : অনন্য চ্যাটার্জী পিতার নাম: রামকৃষ্ণ চ্যাটার্জী বাড়ির নং : এন0158 বয়স : 51 লিঙ্গ : পুরুষ	ফটো উপলব্ধ	132	WB/03/020/228703	নাম : বানী চ্যাটার্জী স্বামীর নাম: মানিকলাল চ্যাটার্জী বাড়ির নং : n0064 বয়স : 73 লিঙ্গ : মহিলা	ফটো উপলব্ধ
133	KZC2510543	নাম : ইন্দ্রানী (দাস)চ্যাটার্জী স্বামীর নাম: উৎপল দাস বাড়ির নং : n0063 বয়স : 41 লিঙ্গ : মহিলা	ফটো উপলব্ধ	134	KZC1307057	নাম : মিলিন্দ চ্যাটার্জী পিতার নাম: মানিকলাল চ্যাটার্জী বাড়ির নং : n0064 বয়স : 52 লিঙ্গ : পুরুষ	ফটো উপলব্ধ	135	NGW2878031	নাম : দেবজ্যোতি চ্যাটার্জী পিতার নাম: মিলিন্দ চ্যাটার্জী বাড়ির নং : 194 দেশবন্ধু নগর বয়স : 21 লিঙ্গ : পুরুষ	ফটো উপলব্ধ
136	WB/03/020/228682	নাম : বিদ্রোহী চ্যাটার্জী পিতার নাম: বাদল চ্যাটার্জী বাড়ির নং : n0063 বয়স : 49 লিঙ্গ : পুরুষ	ফটো উপলব্ধ	137	MRK3014131	নাম : তনুশ্রী চ্যাটার্জী(বিশ্বাস) স্বামীর নাম: অমিতাভ বিশ্বাস বাড়ির নং : n0313 বয়স : 41 লিঙ্গ : মহিলা	ফটো উপলব্ধ	138	WB/03/020/222907	নাম : সুদীপ দত্ত পিতার নাম: অতুল চন্দ্র দত্ত বাড়ির নং : n0118 বয়স : 61 লিঙ্গ : পুরুষ	ফটো উপলব্ধ
139	NGW2380152	নাম : হেনা চাকী স্বামীর নাম: নিমাইদয়াল চাকী বাড়ির নং : n0118 বয়স : 82 লিঙ্গ : মহিলা	ফটো উপলব্ধ	140	KZC2302537	নাম : সৌম্যদীপ্ত চাকী পিতার নাম: বিজয় দয়াল চাকী বাড়ির নং : n0127 বয়স : 41 লিঙ্গ : পুরুষ	ফটো উপলব্ধ	141	KZC1306133	নাম : সুদীপ্ত চাকী পিতার নাম: বিজয় দয়াল চাকী বাড়ির নং : n0127 বয়স : 28 লিঙ্গ : পুরুষ	ফটো উপলব্ধ
142	WB/03/020/228343	নাম : উদয় চাকী পিতার নাম: নিমাই দয়াল চাকী বাড়ির নং : n0118 বয়স : 53 লিঙ্গ : পুরুষ	ফটো উপলব্ধ	143	NGW2381978	নাম : তনুয় চাকী পিতার নাম: নিমাই দয়াল চাকী বাড়ির নং : n0118 বয়স : 67 লিঙ্গ : পুরুষ	ফটো উপলব্ধ	144	NGW2036465	নাম : শতরূপা চাকী পিতার নাম: তনুয় চাকী বাড়ির নং : n0118 বয়স : 28 লিঙ্গ : মহিলা	ফটো উপলব্ধ
145	KZC2302529	নাম : সুস্মিতা চাকী স্বামীর নাম: সুদীপ দত্ত বাড়ির নং : n0118 বয়স : 55 লিঙ্গ : মহিলা	ফটো উপলব্ধ	146	TJR1026020	নাম : প্রনীতা ঘোষ স্বামীর নাম: সৌম্যদীপ্ত চাকী বাড়ির নং : N0127 বয়স : 37 লিঙ্গ : মহিলা	ফটো উপলব্ধ	147	NGW1239201	নাম : ঋতুপর্ণা চাকী পিতার নাম: তনুয় চাকী বাড়ির নং : n0118 বয়স : 35 লিঙ্গ : মহিলা	ফটো উপলব্ধ
148	NGW2380178	নাম : শর্মীলা চাকী স্বামীর নাম: তনুয় চাকী বাড়ির নং : n0118 বয়স : 62 লিঙ্গ : মহিলা	ফটো উপলব্ধ	149	NGW0302117	নাম : দেবাদিতা চাকী (সরকার) স্বামীর নাম: সুদীপ্ত চাকী বাড়ির নং : n0165 বয়স : 38 লিঙ্গ : মহিলা	ফটো উপলব্ধ	150	NGW2428720	নাম : দিলীপ চৌধুরী পিতার নাম: জ্ঞানেন্দ্র চৌধুরী বাড়ির নং : n0126 বয়স : 74 লিঙ্গ : পুরুষ	ফটো উপলব্ধ

বিধানসভা নির্বাচনক্ষেত্রের নং, নাম : 17-জলপাইগুড়ি
ভাগ নং, নাম : 1-৭ নং গলি হইতে ৯নংগলির (উত্তরাংশ)

151 নাম : প্রদ্যৎ চৌধুরী পিতার নাম: দিলীপ চৌধুরী বাড়ির নং : n0126 বয়স : 42 লিঙ্গ : পুরুষ	KZC2302552 ফটো উপলব্ধ	152 নাম : কৌশিক চৌধুরী পিতার নাম: দিলীপ চৌধুরী বাড়ির নং : n0126 বয়স : 38 লিঙ্গ : পুরুষ	KZC2752194 ফটো উপলব্ধ	153 নাম : নূপুর দে চৌধুরী স্বামীর নাম: দিলীপ চৌধুরী বাড়ির নং : n0126 বয়স : 65 লিঙ্গ : মহিলা	NGW2538767 ফটো উপলব্ধ
154 নাম : রেনু ঠাকুর স্বামীর নাম: গুলাব ঠাকুর বাড়ির নং : n0054 বয়স : 48 লিঙ্গ : মহিলা	KZC0405886 ফটো উপলব্ধ	155 নাম : অপরাজিতা ঠাকুর পিতার নাম: গুলাব ঠাকুর বাড়ির নং : n0054 বয়স : 28 লিঙ্গ : মহিলা	NGW2036549 ফটো উপলব্ধ	156 নাম : গুলাব ঠাকুর পিতার নাম: মহেশ ঠাকুর বাড়ির নং : n0054 বয়স : 62 লিঙ্গ : পুরুষ	WB/03/020/228613 ফটো উপলব্ধ
157 নাম : দেবরাজ ঠাকুর পিতার নাম: গোপাল ঠাকুর বাড়ির নং : n0054 বয়স : 31 লিঙ্গ : পুরুষ	NGW1744218 ফটো উপলব্ধ	158 নাম : শঙ্করদীপ দত্ত পিতার নাম: তপনকুমার দত্ত বাড়ির নং : n0003 বয়স : 48 লিঙ্গ : পুরুষ	KZC2303097 ফটো উপলব্ধ	159 নাম : প্রতিমা দত্ত স্বামীর নাম: প্রফুল্ল কুমার দত্ত বাড়ির নং : n0112 বয়স : 83 লিঙ্গ : মহিলা	WB/03/020/228634 ফটো উপলব্ধ
160 নাম : কিটু চৌধুরী পিতার নাম: বিপিন চৌধুরী বাড়ির নং : n0072 বয়স : 31 লিঙ্গ : পুরুষ	NGW2036655 ফটো উপলব্ধ	161 নাম : কৌশিক দত্ত পিতার নাম: প্রদীপ দত্ত বাড়ির নং : এন0045 বয়স : 22 লিঙ্গ : পুরুষ	NGW2770402 ফটো উপলব্ধ	162 নাম : রানা দত্ত পিতার নাম: রবীন্দ্র নাথ দত্ত বাড়ির নং : n0072 বয়স : 41 লিঙ্গ : পুরুষ	KZC2752202 ফটো উপলব্ধ
163 নাম : নমিতা দত্ত স্বামীর নাম: প্রদীপ দত্ত বাড়ির নং : n0112 বয়স : 39 লিঙ্গ : মহিলা	KZC2510527 ফটো উপলব্ধ	164 নাম : প্রদীপ দত্ত পিতার নাম: প্রফুল্ল কুমার দত্ত বাড়ির নং : n0112 বয়স : 55 লিঙ্গ : পুরুষ	NGW2375236 ফটো উপলব্ধ	165 নাম : স্বপন দত্ত পিতার নাম: নিত্যরঞ্জন দত্ত বাড়ির নং : n0107 বয়স : 49 লিঙ্গ : পুরুষ	KZC2604296 ফটো উপলব্ধ
166 নাম : বিদ্যৎ দত্ত পিতার নাম: প্রফুল্ল কুমার দত্ত বাড়ির নং : n0112 বয়স : 50 লিঙ্গ : পুরুষ	KZC1306695 ফটো উপলব্ধ	167 নাম : সুধীর দত্ত পিতার নাম: নিত্যরঞ্জন দত্ত বাড়ির নং : n0107 বয়স : 53 লিঙ্গ : পুরুষ	WB/03/020/228768 ফটো উপলব্ধ	168 নাম : উজ্জলপ্রদীপ দত্ত পিতার নাম: সুশীল কুমার দত্ত বাড়ির নং : n0003 বয়স : 63 লিঙ্গ : পুরুষ	KZC2604585 ফটো উপলব্ধ
169 নাম : বিশ্বজিৎ দত্ত পিতার নাম: নিত্যরঞ্জন দত্ত বাড়ির নং : n0107 বয়স : 45 লিঙ্গ : পুরুষ	KZC2604304 ফটো উপলব্ধ	170 নাম : তানিয়া দে পিতার নাম: সন্তোষ দে বাড়ির নং : এন0107 বয়স : 41 লিঙ্গ : মহিলা	MRK3089760 ফটো উপলব্ধ	171 নাম : রাকেশ চৌধুরী পিতার নাম: বিপিন চৌধুরী বাড়ির নং : n0072 বয়স : 36 লিঙ্গ : পুরুষ	NGW1239227 ফটো উপলব্ধ
172 নাম : রাজেশ চৌধুরী পিতার নাম: বিপিন চৌধুরী বাড়ির নং : n0072 বয়স : 34 লিঙ্গ : পুরুষ	NGW1239219 ফটো উপলব্ধ	173 নাম : জয়শ্রী দত্ত স্বামীর নাম: তপন কুমার দত্ত বাড়ির নং : n0003 বয়স : 76 লিঙ্গ : মহিলা	KZC1343664 ফটো উপলব্ধ	174 নাম : রবীন্দ্র নাথ দত্ত পিতার নাম: মুকুন্দলাল দত্ত বাড়ির নং : n0072 বয়স : 73 লিঙ্গ : পুরুষ	NGW2614485 ফটো উপলব্ধ
175 নাম : কুমুর দত্ত স্বামীর নাম: রবীন্দ্রনাথ দত্ত বাড়ির নং : n0071 বয়স : 63 লিঙ্গ : মহিলা	NGW2614451 ফটো উপলব্ধ	176 নাম : শতরুপা দত্ত পিতার নাম: উজ্জল প্রদীপ দত্ত বাড়ির নং : n0003 বয়স : 38 লিঙ্গ : মহিলা	NGW1239235 ফটো উপলব্ধ	177 নাম : বিপিন চৌধুরী পিতার নাম: রাজেন্দ্র চৌধুরী বাড়ির নং : n0072 বয়স : 58 লিঙ্গ : পুরুষ	WB/03/020/228055 ফটো উপলব্ধ
178 নাম : শিল্পী দত্ত (চক্রবর্তী) স্বামীর নাম: রানা দত্ত বাড়ির নং : n0295 বয়স : 37 লিঙ্গ : মহিলা	KZC2738847 ফটো উপলব্ধ	179 নাম : পিয়ালী দত্ত চৌধুরী দাস স্বামীর নাম: পিনাকি দাস বাড়ির নং : বয়স : 48 লিঙ্গ : মহিলা	KZC1298462 ফটো উপলব্ধ	180 নাম : মনিকা দত্ত বনিক(দে) স্বামীর নাম: স্বপন দত্ত বনিক বাড়ির নং : n0314 বয়স : 50 লিঙ্গ : মহিলা	WB/03/020/300404 ফটো উপলব্ধ

বিধানসভা নির্বাচনক্ষেত্রের নং, নাম : 17-জলপাইগুড়ি
ভাগ নং, নাম : 1-৭ নং গলি হইতে ৯নংগলির (উত্তরাংশ)

181 নাম : লীলা দাম পিতার নাম: উপেন্দ্রনাথ দাম বাড়ির নং : n0109 বয়স : 58 লিঙ্গ : মহিলা	WB/03/020/228367	182 নাম : রিঙ্কু দাস রাহা স্বামীর নাম: তুষারকান্তি দাস বাড়ির নং : n0019 বয়স : 49 লিঙ্গ : মহিলা	KZC2303113	Q 183 নাম : পূর্ণিমা দাস পিতার নাম: প্রিয় মোহন দাস বাড়ির নং : বয়স : 26 লিঙ্গ : মহিলা	NGW2225837
184 নাম : লিপিকা দাস স্বামীর নাম: তনয় কান্তি দাস বাড়ির নং : 211B বয়স : 55 লিঙ্গ : মহিলা	KZC0053900	185 নাম : দেবশ্রী দাস পিতার নাম: সুনীল কুমার দাস বাড়ির নং : n0004 বয়স : 36 লিঙ্গ : মহিলা	NGW0632257	186 নাম : তুহীন দাস পিতার নাম: নারায়ন চন্দ্র দাস বাড়ির নং : n0019 বয়স : 56 লিঙ্গ : পুরুষ	WB/03/020/228087
187 নাম : রত্না দাস স্বামীর নাম: সুনীল কুমার দাস বাড়ির নং : n0004 বয়স : 58 লিঙ্গ : মহিলা	WB/03/020/228408	188 নাম : কাজলরানী দাস স্বামীর নাম: বিশ্বনাথ দাস বাড়ির নং : n0037 বয়স : 76 লিঙ্গ : মহিলা	WB/03/020/228785	189 নাম : শৈলবালা দাস স্বামীর নাম: নারায়ন চন্দ্র দাস বাড়ির নং : n0019 বয়স : 78 লিঙ্গ : মহিলা	NGW2428837
190 নাম : উত্তম দাস পিতার নাম: অনিল কুমার দাস বাড়ির নং : n0102 বয়স : 48 লিঙ্গ : পুরুষ	KZC1306026	191 নাম : রবি দাস পিতার নাম: নারায়ন চন্দ্র দাস বাড়ির নং : n0078 বয়স : 63 লিঙ্গ : পুরুষ	WB/03/020/228719	192 নাম : কেয়া দাস স্বামীর নাম: কল্যাণ দাস বাড়ির নং : n0075 বয়স : 69 লিঙ্গ : মহিলা	WB/03/020/228718
193 নাম : তুষারকান্তি দাস পিতার নাম: নারায়ন চন্দ্র দাস বাড়ির নং : n0019 বয়স : 58 লিঙ্গ : পুরুষ	WB/03/020/228239	194 নাম : নন্দা দাস স্বামীর নাম: রবি দাস বাড়ির নং : n0078 বয়স : 50 লিঙ্গ : মহিলা	WB/03/020/228518	195 নাম : গৌরাঙ্গ দাস পিতার নাম: নারায়ন চন্দ্র দাস বাড়ির নং : n0078 বয়স : 49 লিঙ্গ : পুরুষ	KZC1313030
196 নাম : পিনাকী দাস পিতার নাম: কল্যাণ দাস বাড়ির নং : n0075 বয়স : 48 লিঙ্গ : পুরুষ	NGW2516060	197 নাম : সৌরভ দাস পিতার নাম: রবি দাস বাড়ির নং : n0078 বয়স : 32 লিঙ্গ : পুরুষ	NGW1675651	Q 198 নাম : প্রিয় মোহন দাস পিতার নাম: জগবন্ধু দাস বাড়ির নং : বয়স : 48 লিঙ্গ : মহিলা	NGW2036663
199 নাম : শিপ্রা দাস স্বামীর নাম: তপন দাস বাড়ির নং : n0328 বয়স : 52 লিঙ্গ : মহিলা	WB/03/020/141891	200 নাম : সুপ্রিয় দাস পিতার নাম: সুনীল দাস বাড়ির নং : n0045 বয়স : 43 লিঙ্গ : পুরুষ	KZC2605004	201 নাম : শেফালী দাস স্বামীর নাম: হরিপদ দাস বাড়ির নং : n0046 বয়স : 48 লিঙ্গ : মহিলা	WB/03/020/228213
202 নাম : রথীনচন্দ্র দাস পিতার নাম: প্রসন্ন চন্দ্র দাস বাড়ির নং : n0045 বয়স : 73 লিঙ্গ : পুরুষ	KZC2604346	203 নাম : নীলাজ দাস পিতার নাম: তনয় কান্তি দাস বাড়ির নং : এন0152 বয়স : 23 লিঙ্গ : পুরুষ	NGW2684272	204 নাম : ভাগ্যশ্রী দাস(বোস) স্বামীর নাম: গৌরাঙ্গ দাস বাড়ির নং : n0078 বয়স : 32 লিঙ্গ : মহিলা	NGW2036481
205 নাম : তনয় কান্তি দাস পিতার নাম: ষষ্ঠী চরন দাস বাড়ির নং : N0211 বয়স : 56 লিঙ্গ : পুরুষ	KZC0053926	Q 206 নাম : বেবী রানী দাস স্বামীর নাম: প্রিয় মোহন দাস বাড়ির নং : বয়স : 47 লিঙ্গ : মহিলা	NGW2036671	207 নাম : শুভজিৎ দাস পিতার নাম: রবি দাস বাড়ির নং : n0078 বয়স : 26 লিঙ্গ : পুরুষ	NGW2225811
208 নাম : অসিম দাস পিতার নাম: বিশ্বনাথ দাস বাড়ির নং : n0037 বয়স : 63 লিঙ্গ : পুরুষ	KZC0406033	209 নাম : জয়ন্ত দাস পিতার নাম: তপন দাস বাড়ির নং : n0329 বয়স : 37 লিঙ্গ : পুরুষ	NGW1808898	210 নাম : নমিতা দাস স্বামীর নাম: অসীম দাস বাড়ির নং : n0037 বয়স : 57 লিঙ্গ : মহিলা	KZC2604312

বিধানসভা নির্বাচনক্ষেত্রের নং, নাম : 17-জলপাইগুড়ি
ভাগ নং, নাম : 1-৭ নং গলি হইতে ৯নংগলির (উত্তরাংশ)

211	WB/03/020/228637	ফটো উপলব্ধ	212	NGW1931302	ফটো উপলব্ধ	213	NGW1939396	ফটো উপলব্ধ
নাম : পলী দাস স্বামীর নাম: সুনীল দাস বাড়ির নং : n0045 বয়স : 56 লিঙ্গ : মহিলা			নাম : ছোটোন দাস পিতার নাম: তপন দাস বাড়ির নং : n0330 বয়স : 32 লিঙ্গ : পুরুষ			নাম : রুপ্পা দাস পিতার নাম: সুনীল দাস বাড়ির নং : n0045 বয়স : 45 লিঙ্গ : মহিলা		
214	KZC2302644	ফটো উপলব্ধ	215	NGW2036614	ফটো উপলব্ধ	216	WB/03/020/228764	ফটো উপলব্ধ
নাম : হরিপদ দাস পিতার নাম: মনিন্দ্র চন্দ্র দাস বাড়ির নং : n0046 বয়স : 53 লিঙ্গ : পুরুষ			নাম : স্তবক দাস পিতার নাম: তুহিন দাস বাড়ির নং : n0019 বয়স : 28 লিঙ্গ : পুরুষ			নাম : অশোক দাস পিতার নাম: বিশ্বনাথ দাস বাড়ির নং : n0037 বয়স : 50 লিঙ্গ : পুরুষ		
217	NGW2036572	ফটো উপলব্ধ	218	NGW2883957	ফটো উপলব্ধ	219	NGW2036531	ফটো উপলব্ধ
নাম : ঋতুরাজ দাস পিতার নাম: তুষার কান্তি দাস বাড়ির নং : n0019 বয়স : 28 লিঙ্গ : পুরুষ			নাম : ঋষি দাস পিতার নাম: তুষার কান্তি দাস বাড়ির নং : এন0019 বয়স : 20 লিঙ্গ : পুরুষ			নাম : অভিষেক দাস পিতার নাম: অসীম দাস বাড়ির নং : n0037 বয়স : 28 লিঙ্গ : পুরুষ		
Q 220	NGW2036689	ফটো উপলব্ধ	221	NGW2625036	ফটো উপলব্ধ	222	NGW2639482	ফটো উপলব্ধ
নাম : প্রিয়রঞ্জন দাস পিতার নাম: প্রিয় মোহন দাস বাড়ির নং : বয়স : 28 লিঙ্গ : পুরুষ			নাম : অর্ণনা দাস(রায় চৌধুরী) স্বামীর নাম: রথীন্দ্র চন্দ্র দাস বাড়ির নং : n0045 বয়স : 61 লিঙ্গ : মহিলা			নাম : অনিতা দাস গুপ্ত স্বামীর নাম: দিনদয়াল দাস গুপ্ত বাড়ির নং : n0327 বয়স : 50 লিঙ্গ : মহিলা		
223	NGW2880268	ফটো উপলব্ধ	224	WB/03/020/228359	ফটো উপলব্ধ	225	WB/03/020/222399	ফটো উপলব্ধ
নাম : মালা দাস সরকার স্বামীর নাম: তুহীন দাস বাড়ির নং : n0154 বয়স : 61 লিঙ্গ : মহিলা			নাম : দিনদয়াল দাসগুপ্ত পিতার নাম: ফনীন্দ্র দাসগুপ্ত বাড়ির নং : n0016 বয়স : 53 লিঙ্গ : পুরুষ			নাম : মাধবী দাসগুপ্ত স্বামীর নাম: রানা দাসগুপ্ত বাড়ির নং : n0304 বয়স : 63 লিঙ্গ : মহিলা		
226	WB/03/020/228377	ফটো উপলব্ধ	227	WB/03/020/222918	ফটো উপলব্ধ	228	KZC2689040	ফটো উপলব্ধ
নাম : মহুয়া দাসগুপ্ত পিতার নাম: ফনীন্দ্র দাসগুপ্ত বাড়ির নং : n0016 বয়স : 48 লিঙ্গ : মহিলা			নাম : রানা দাসগুপ্ত পিতার নাম: ফনীভূষণ দাসগুপ্ত বাড়ির নং : n0303 বয়স : 66 লিঙ্গ : পুরুষ			নাম : সোমা দে পিতার নাম: দুলাল দে বাড়ির নং : n0029 বয়স : 42 লিঙ্গ : মহিলা		
229	KZC2689057	ফটো উপলব্ধ	230	NGW2225787	ফটো উপলব্ধ	231	NGW2568525	ফটো উপলব্ধ
নাম : সন্তু দে পিতার নাম: দুলাল দে বাড়ির নং : n0029 বয়স : 40 লিঙ্গ : পুরুষ			নাম : বিরাজ দে পিতার নাম: কমল দে বাড়ির নং : n0106 বয়স : 26 লিঙ্গ : পুরুষ			নাম : সুচিত্রা দে স্বামীর নাম: পরেশ চন্দ্র দে বাড়ির নং : n0106 বয়স : 56 লিঙ্গ : মহিলা		
232	NGW2509768	ফটো উপলব্ধ	233	KZC2510568	ফটো উপলব্ধ	234	KZC1354109	ফটো উপলব্ধ
নাম : শামল দে পিতার নাম: সুরেন্দ্র চন্দ্র দে বাড়ির নং : n0125 বয়স : 67 লিঙ্গ : পুরুষ			নাম : রুমা দে পিতার নাম: জগদীশ চন্দ্র দে বাড়ির নং : n0029 বয়স : 43 লিঙ্গ : মহিলা			নাম : দেবশীষ দে পিতার নাম: নিমাই চন্দ্র দে বাড়ির নং : n0043 বয়স : 45 লিঙ্গ : পুরুষ		
235	WB/03/020/042202	ফটো উপলব্ধ	236	NGW2225829	ফটো উপলব্ধ	237	NGW2225779	ফটো উপলব্ধ
নাম : শংকর দে পিতার নাম: সুনীলচন্দ্র দে বাড়ির নং : এন00244 বয়স : 54 লিঙ্গ : পুরুষ			নাম : স্বপ্নদীপ দে পিতার নাম: রতন দে বাড়ির নং : n0115 বয়স : 26 লিঙ্গ : পুরুষ			নাম : বিশাল দে পিতার নাম: কমল দে বাড়ির নং : n0106 বয়স : 26 লিঙ্গ : পুরুষ		
238	NGW2651735	ফটো উপলব্ধ	239	NGW1449578	ফটো উপলব্ধ	240	KZC2510592	ফটো উপলব্ধ
নাম : সুমিতা দে স্বামীর নাম: তুষার কান্তি দে বাড়ির নং : n0098 বয়স : 58 লিঙ্গ : মহিলা			নাম : দিবাকর দে পিতার নাম: নিমাই চন্দ্র দে বাড়ির নং : n0043 বয়স : 34 লিঙ্গ : পুরুষ			নাম : সঞ্জীত দে পিতার নাম: লক্ষীকান্ত দে বাড়ির নং : n0113 বয়স : 41 লিঙ্গ : পুরুষ		

বিধানসভা নির্বাচনক্ষেত্রের নং, নাম : 17-জলপাইগুড়ি
ভাগ নং, নাম : 1-৭ নং গলি হইতে ৯নংগলির (উত্তরাংশ)

241	KZC2250645	নাম : রমা দে স্বামীর নাম: শঙ্কর দে বাড়ির নং : এন00241 বয়স : 42 লিঙ্গ : মহিলা	ফটো উপলব্ধ	242	NGW2514958	নাম : সুরত দে পিতার নাম: দেবেন্দ্র চন্দ্র দে বাড়ির নং : n0103 বয়স : 58 লিঙ্গ : পুরুষ	ফটো উপলব্ধ	243	NGW2835452	নাম : অনন্যা দে পিতার নাম: শ্যামল দে বাড়ির নং : পন্ডা পাড়া কলোনী বয়স : 25 লিঙ্গ : মহিলা	ফটো উপলব্ধ
244	KZC2510576	নাম : সজল দে পিতার নাম: জগদীশ চন্দ্র দে বাড়ির নং : n0029 বয়স : 43 লিঙ্গ : পুরুষ	ফটো উপলব্ধ	245	KZC2510584	নাম : অমল রায় পিতার নাম: হরেন রায় বাড়ির নং : n0029 বয়স : 40 লিঙ্গ : পুরুষ	ফটো উপলব্ধ	246	NGW2711968	নাম : সৌরিতা দে পিতার নাম: মনোজ কান্তি দে বাড়ির নং : এন0098 বয়স : 23 লিঙ্গ : মহিলা	ফটো উপলব্ধ
247	CGT1273028	নাম : ছায়া দত্ত দে স্বামীর নাম: মনোজ কান্তি দে বাড়ির নং : n0098 বয়স : 56 লিঙ্গ : মহিলা	ফটো উপলব্ধ	248	NGW2823342	নাম : অনামিকা দে পিতার নাম: রাশু দে বাড়ির নং : এন0113 বয়স : 21 লিঙ্গ : মহিলা	ফটো উপলব্ধ	249	NGW2036507	নাম : দীপতীর্থ দে পিতার নাম: তুষার কান্তি দে বাড়ির নং : n0098 বয়স : 30 লিঙ্গ : পুরুষ	ফটো উপলব্ধ
250	NGW1449586	নাম : সংযুক্তা দে পিতার নাম: তরুণ কান্তি দে বাড়ির নং : n0098 বয়স : 34 লিঙ্গ : মহিলা	ফটো উপলব্ধ	251	NGW1538255	নাম : রাজীব দে পিতার নাম: লক্ষীকান্ত দে বাড়ির নং : n0113 বয়স : 38 লিঙ্গ : পুরুষ	ফটো উপলব্ধ	252	KZC2302693	নাম : গোপা দে স্বামীর নাম: শ্যামল দে বাড়ির নং : 116 বয়স : 59 লিঙ্গ : মহিলা	ফটো উপলব্ধ
253	NGW2256949	নাম : সাইনী সরকার পিতার নাম: সাধন সরকার বাড়ির নং : এন0124 বয়স : 25 লিঙ্গ : মহিলা	ফটো উপলব্ধ	254	NGW1939305	নাম : পিংকী দে মাহাতো স্বামীর নাম: অম্লান দে বাড়ির নং : n0145 বয়স : 37 লিঙ্গ : মহিলা	ফটো উপলব্ধ	255	NGW1292762	নাম : ফুলরানী দে(বেদ্য) স্বামীর নাম: সঞ্জিত দে বাড়ির নং : n0113 বয়স : 41 লিঙ্গ : মহিলা	ফটো উপলব্ধ
256	KZC2510618	নাম : চন্দনা দে রায় স্বামীর নাম: রানা দে বাড়ির নং : n0113 বয়স : 46 লিঙ্গ : মহিলা	ফটো উপলব্ধ	257	WB/03/020/228567	নাম : বিপুলী দে স্বামীর নাম: দুলাল দে বাড়ির নং : n0060 বয়স : 53 লিঙ্গ : মহিলা	ফটো উপলব্ধ	258	NGW2036556	নাম : সাইন্তনী দে পিতার নাম: তরুণ কান্তি দে বাড়ির নং : n0098 বয়স : 28 লিঙ্গ : মহিলা	ফটো উপলব্ধ
259	WB/03/020/228440	নাম : রতন দে পিতার নাম: নেপাল চন্দ্র দে বাড়ির নং : n0115 বয়স : 58 লিঙ্গ : পুরুষ	ফটো উপলব্ধ	260	WB/03/020/228679	নাম : কমল দে পিতার নাম: সুধীর চন্দ্র দে বাড়ির নং : n0106 বয়স : 58 লিঙ্গ : পুরুষ	ফটো উপলব্ধ	261	KZC1303577	নাম : সীমা দত্ত(দে) স্বামীর নাম: অনুপ কুমার দে বাড়ির নং : n0098 বয়স : 48 লিঙ্গ : মহিলা	ফটো উপলব্ধ
262	WB/03/020/228151	নাম : মনোজকান্তি দে পিতার নাম: কালীপদ দে বাড়ির নং : n0098 বয়স : 57 লিঙ্গ : পুরুষ	ফটো উপলব্ধ	263	KZC1306760	নাম : তুষার কান্তি দে পিতার নাম: কালীপদ দে বাড়ির নং : n0098 বয়স : 62 লিঙ্গ : পুরুষ	ফটো উপলব্ধ	264	NGW2414423	নাম : তরুণকান্তি দে পিতার নাম: কালীপদ দে বাড়ির নং : n0098 বয়স : 73 লিঙ্গ : পুরুষ	ফটো উপলব্ধ
265	WB/03/020/228133	নাম : বাবুল দে পিতার নাম: সুরেন্দ্র দে বাড়ির নং : n0060 বয়স : 53 লিঙ্গ : পুরুষ	ফটো উপলব্ধ	266	WB/03/020/228554	নাম : উষা দে স্বামীর নাম: দেবেন্দ্র চন্দ্র দে বাড়ির নং : n0103 বয়স : 78 লিঙ্গ : মহিলা	ফটো উপলব্ধ	267	WB/03/020/228025	নাম : অনুপকুমার দে পিতার নাম: কালীপদ দে বাড়ির নং : n0098 বয়স : 52 লিঙ্গ : পুরুষ	ফটো উপলব্ধ
268	NGW2519387	নাম : আল্পনা দে স্বামীর নাম: শামল দে বাড়ির নং : n0125 বয়স : 61 লিঙ্গ : মহিলা	ফটো উপলব্ধ	269	NGW1816347	নাম : শুভঙ্কর দে পিতার নাম: শঙ্কর দে বাড়ির নং : n0060 বয়স : 30 লিঙ্গ : পুরুষ	ফটো উপলব্ধ	270	NGW2769313	নাম : শঙ্কর দে পিতার নাম: সুরেন্দ্র দে বাড়ির নং : n0060 বয়স : 59 লিঙ্গ : পুরুষ	ফটো উপলব্ধ

বিধানসভা নির্বাচনক্ষেত্রের নং, নাম : 17-জলপাইগুড়ি
ভাগ নং, নাম : 1-৭ নং গলি হইতে ৯নংগলির (উত্তরাংশ)

271	NGW2684231	ফটো উপলব্ধ	272	NGW1338763	ফটো উপলব্ধ	273	WB/04/026/231327	ফটো উপলব্ধ
নাম : শুভজিৎ দে পিতার নাম: শঙ্কর দে বাড়ির নং : এন0336 বয়স : 24 লিঙ্গ : পুরুষ			নাম : কবিতা দে স্বামীর নাম: দেবশীষ দে বাড়ির নং : n0292 বয়স : 37 লিঙ্গ : মহিলা			নাম : শেফালী দে স্বামীর নাম: গোপাল দে বাড়ির নং : n0147 বয়স : 65 লিঙ্গ : মহিলা		
274	KZC2693398	ফটো উপলব্ধ	275	WB/03/020/228705	ফটো উপলব্ধ	276	KZC2303691	ফটো উপলব্ধ
নাম : অসীম দে পিতার নাম: গোপাল দে বাড়ির নং : n0145 বয়স : 38 লিঙ্গ : পুরুষ			নাম : রাসু দে পিতার নাম: নরেশ চন্দ্র দে বাড়ির নং : n0113 বয়স : 48 লিঙ্গ : পুরুষ			নাম : অনিতা দে(দাস) স্বামীর নাম: রতন দে বাড়ির নং : n0115 বয়স : 51 লিঙ্গ : মহিলা		
277	NGW1449594	ফটো উপলব্ধ	278	NGW0632398	ফটো উপলব্ধ	279	KZC0406488	ফটো উপলব্ধ
নাম : কুন্তল দে পিতার নাম: শ্যামল দে বাড়ির নং : n0125 বয়স : 33 লিঙ্গ : পুরুষ			নাম : অম্মান দে পিতার নাম: গোপাল চন্দ্র দে বাড়ির নং : n0145 বয়স : 46 লিঙ্গ : পুরুষ			নাম : শ্যামল দে পিতার নাম: সুধীরচন্দ্র দে বাড়ির নং : 116 বয়স : 65 লিঙ্গ : পুরুষ		
280	KZC2604361	ফটো উপলব্ধ	281	KZC2604379	ফটো উপলব্ধ	282	NGW1939362	ফটো উপলব্ধ
নাম : প্রনতি দে স্বামীর নাম: জগদীশ চন্দ্র দে বাড়ির নং : n0029 বয়স : 53 লিঙ্গ : মহিলা			নাম : মায়ারানী দে স্বামীর নাম: সুধীর চন্দ্র দে বাড়ির নং : n0106 বয়স : 84 লিঙ্গ : মহিলা			নাম : সন্দীপা দে পিতার নাম: পরেশ চন্দ্র দে বাড়ির নং : n0106 বয়স : 29 লিঙ্গ : মহিলা		
283	KZC2510550	ফটো উপলব্ধ	284	WB/03/020/228458	ফটো উপলব্ধ	285	KZC2302701	ফটো উপলব্ধ
নাম : পম্পা দে পিতার নাম: জগদীশ চন্দ্র দে বাড়ির নং : n0029 বয়স : 39 লিঙ্গ : মহিলা			নাম : রানা দে পিতার নাম: নরেশ চন্দ্র দে বাড়ির নং : n0113 বয়স : 60 লিঙ্গ : পুরুষ			নাম : শেফালী দে(বসুবিশ্বাস) স্বামীর নাম: কমল দে বাড়ির নং : n0106 বয়স : 51 লিঙ্গ : মহিলা		
286	NGW2769321	ফটো উপলব্ধ	287	NGW2281319	ফটো উপলব্ধ	288	NGW2414431	ফটো উপলব্ধ
নাম : চিত্রলেখা দে স্বামীর নাম: শঙ্কর দে বাড়ির নং : n0060 বয়স : 51 লিঙ্গ : মহিলা			নাম : সুস্মিতা দে পিতার নাম: শংকর দে বাড়ির নং : এন0060 বয়স : 25 লিঙ্গ : মহিলা			নাম : শেফালী পাল চৌধুরী স্বামীর নাম: তরুনকান্তি দে বাড়ির নং : n0098 বয়স : 54 লিঙ্গ : মহিলা		
289	NGW2886364	ফটো উপলব্ধ	290	WB/03/020/228160	ফটো উপলব্ধ	291	NGW1816321	ফটো উপলব্ধ
নাম : অর্ঘ্যজ্যোতি দে পিতার নাম: অনূপ কুমার দে বাড়ির নং : 195 দেশবন্ধু নগর বয়স : 20 লিঙ্গ : পুরুষ			নাম : পিনাকীরঞ্জন নন্দি পিতার নাম: বিরেন্দ্রকিশোর নন্দি বাড়ির নং : n0124 বয়স : 81 লিঙ্গ : পুরুষ			নাম : দিগন্তিকা নন্দী পিতার নাম: প্রদীপ নন্দী বাড়ির নং : n0124 বয়স : 30 লিঙ্গ : মহিলা		
292	KZC2604619	ফটো উপলব্ধ	293	KZC2303725	ফটো উপলব্ধ	294	WB/03/020/228473	ফটো উপলব্ধ
নাম : বিকাশ নন্দি পিতার নাম: বিনয় কুমার নন্দী বাড়ির নং : N0297 বয়স : 72 লিঙ্গ : পুরুষ			নাম : প্রতীক নন্দী পিতার নাম: প্রবালরঞ্জন নন্দী বাড়ির নং : n0124 বয়স : 42 লিঙ্গ : পুরুষ			নাম : মালা নন্দি স্বামীর নাম: পিনাকীরঞ্জন নন্দি বাড়ির নং : n0124 বয়স : 68 লিঙ্গ : মহিলা		
295	NGW2508828	ফটো উপলব্ধ	296	NGW2383347	ফটো উপলব্ধ	297	NGW1292788	ফটো উপলব্ধ
নাম : রীতা নন্দী স্বামীর নাম: প্রবাল নন্দি বাড়ির নং : n0124 বয়স : 66 লিঙ্গ : মহিলা			নাম : কেয়া নন্দি স্বামীর নাম: প্রদীপ নন্দি বাড়ির নং : n0124 বয়স : 68 লিঙ্গ : মহিলা			নাম : প্রাবট নন্দী পিতার নাম: প্রবাল রঞ্জন নন্দী বাড়ির নং : n0124 বয়স : 35 লিঙ্গ : পুরুষ		
298	NGW1816339	ফটো উপলব্ধ	299	NGW2383339	ফটো উপলব্ধ	300	NGW2091379	ফটো উপলব্ধ
নাম : শ্রেয়ন্তিকা নন্দী পিতার নাম: প্রদীপ নন্দী বাড়ির নং : n0124 বয়স : 30 লিঙ্গ : মহিলা			নাম : প্রদীপ রঞ্জন নন্দী পিতার নাম: বিরেন্দ্রকিশোর নন্দি বাড়ির নং : n0124 বয়স : 71 লিঙ্গ : পুরুষ			নাম : মেনকা রায় পিতার নাম: ভবেন রায় বাড়ির নং : n0017 বয়স : 53 লিঙ্গ : মহিলা		

বিধানসভা নির্বাচনক্ষেত্রের নং, নাম : 17-জলপাইগুড়ি
ভাগ নং, নাম : 1-৭ নং গলি হইতে ৯নংগলির (উত্তরাংশ)

301 নাম : সনৎ নন্দী পিতার নাম: সুধাংশু নন্দী বাড়ির নং : n0009 বয়স : 70 লিঙ্গ : মহিলা	WB/03/020/228196	ফটো উপলব্ধ	302 নাম : মিন্টু নন্দী পিতার নাম: বিনয় কুমার নন্দী বাড়ির নং : n0017 বয়স : 66 লিঙ্গ : পুরুষ	WB/03/020/228371	ফটো উপলব্ধ	303 নাম : কস্তবা নন্দী পিতার নাম: বিকাশ নন্দী বাড়ির নং : N017 বয়স : 35 লিঙ্গ : মহিলা	NGW1340207	ফটো উপলব্ধ
304 নাম : গাগী নন্দী স্বামীর নাম: মিন্টু নন্দী বাড়ির নং : n0017 বয়স : 58 লিঙ্গ : মহিলা	WB/03/020/228372	ফটো উপলব্ধ	305 নাম : সৌভিক নন্দী পিতার নাম: মিন্টু নন্দী বাড়ির নং : n0017 বয়স : 34 লিঙ্গ : পুরুষ	NGW1340223	ফটো উপলব্ধ	306 নাম : কল্পনা নন্দী স্বামীর নাম: বিকাশ নন্দী বাড়ির নং : N0017 বয়স : 64 লিঙ্গ : মহিলা	NGW2517662	ফটো উপলব্ধ
307 নাম : এষা নন্দী পিতার নাম: বিজয় নন্দী বাড়ির নং : n0017 বয়স : 41 লিঙ্গ : মহিলা	KZC2510766	ফটো উপলব্ধ	308 নাম : সোমদত্তা নন্দী পিতার নাম: সনৎ নন্দী বাড়ির নং : n0009 বয়স : 32 লিঙ্গ : মহিলা	NGW1538248	ফটো উপলব্ধ	309 নাম : সোমতীর্থ নন্দী পিতার নাম: সনৎ নন্দী বাড়ির নং : n0009 বয়স : 39 লিঙ্গ : পুরুষ	KZC2510774	ফটো উপলব্ধ
310 নাম : কল্পনা নন্দী স্বামীর নাম: সনৎ নন্দী বাড়ির নং : n0009 বয়স : 65 লিঙ্গ : মহিলা	WB/03/020/228195	ফটো উপলব্ধ	311 নাম : অঙ্কিতা নন্দী পিতার নাম: সনৎ নন্দী বাড়ির নং : n0082 বয়স : 29 লিঙ্গ : মহিলা	NGW1816479	ফটো উপলব্ধ	312 নাম : বিজয় নন্দী পিতার নাম: বিনয় কুমার নন্দী বাড়ির নং : n0017 বয়স : 72 লিঙ্গ : পুরুষ	NGW2428878	ফটো উপলব্ধ
313 নাম : লিসা নন্দী পিতার নাম: বিকাশ নন্দী বাড়ির নং : N0017 বয়স : 38 লিঙ্গ : মহিলা	NGW0632745	ফটো উপলব্ধ	314 নাম : সৌজন্য নন্দী পিতার নাম: বিজয় নন্দী বাড়ির নং : n0017 বয়স : 35 লিঙ্গ : পুরুষ	NGW1449370	ফটো উপলব্ধ	315 নাম : কনিকা নন্দী স্বামীর নাম: সনৎ নন্দী বাড়ির নং : n0082 বয়স : 48 লিঙ্গ : মহিলা	WB/03/020/228522	ফটো উপলব্ধ
316 নাম : সুস্মিতা দাস নন্দী স্বামীর নাম: জয় দাস বাড়ির নং : 16 নং, ওয়ার্ড বয়স : 30 লিঙ্গ : মহিলা	NGW1816354	ফটো উপলব্ধ	317 নাম : নীলোৎপল নন্দী পিতার নাম: বিপুল নন্দী বাড়ির নং : n0017 বয়স : 37 লিঙ্গ : পুরুষ	KZC2689107	ফটো উপলব্ধ	318 নাম : হিমাংশু নন্দী পিতার নাম: সনৎ নন্দী বাড়ির নং : n0082 বয়স : 32 লিঙ্গ : পুরুষ	NGW1816461	ফটো উপলব্ধ
319 নাম : ছন্দা নন্দী স্বামীর নাম: বিজয় নন্দী বাড়ির নং : n0017 বয়স : 63 লিঙ্গ : মহিলা	NGW2428852	ফটো উপলব্ধ	320 নাম : চয়ন সেন পিতার নাম: সুধীন সেন বাড়ির নং : n0017 বয়স : 70 লিঙ্গ : পুরুষ	KZC2604627	ফটো উপলব্ধ	321 নাম : সৌম্যরূপ সরকার পিতার নাম: তপন সরকার বাড়ির নং : N0012 বয়স : 24 লিঙ্গ : পুরুষ	NGW2609550	ফটো উপলব্ধ
322 নাম : মনোজ নাগ পিতার নাম: মতিরঞ্জন নাগ বাড়ির নং : n0012 বয়স : 61 লিঙ্গ : পুরুষ	NGW1538289	ফটো উপলব্ধ	323 নাম : ময়ূখ নাগ পিতার নাম: মনোজ নাগ বাড়ির নং : n0012 বয়স : 29 লিঙ্গ : পুরুষ	NGW1939347	ফটো উপলব্ধ	324 নাম : মায়াজ নাগ স্বামীর নাম: মতিরঞ্জন নাগ বাড়ির নং : n0012 বয়স : 78 লিঙ্গ : মহিলা	WB/03/020/228383	ফটো উপলব্ধ
325 নাম : মৃগাক্ষ নাগ পিতার নাম: মনোজ নাগ বাড়ির নং : n0012 বয়স : 24 লিঙ্গ : পুরুষ	NGW2609634	ফটো উপলব্ধ	326 নাম : দিপালী নাগ (দাস) স্বামীর নাম: মনোজ নাগ বাড়ির নং : n0012 বয়স : 54 লিঙ্গ : মহিলা	GLQ1042324	ফটো উপলব্ধ	327 নাম : রিঙ্কু পাল পিতার নাম: রতন পাল বাড়ির নং : n0066 বয়স : 31 লিঙ্গ : মহিলা	NGW1816503	ফটো উপলব্ধ
328 নাম : শান্তা পাল স্বামীর নাম: কার্তিক পাল বাড়ির নং : n0008 বয়স : 57 লিঙ্গ : মহিলা	WB/03/020/252084	ফটো উপলব্ধ	329 নাম : কার্তিক পাল পিতার নাম: কুমুদ পাল বাড়ির নং : n0008 বয়স : 57 লিঙ্গ : পুরুষ	WB/03/020/228352	ফটো উপলব্ধ	330 নাম : কুনাল পাল পিতার নাম: কার্তিক পাল বাড়ির নং : n0008 বয়স : 29 লিঙ্গ : পুরুষ	NGW1939321	ফটো উপলব্ধ

বিধানসভা নির্বাচনক্ষেত্রের নং, নাম : 17-জলপাইগুড়ি
ভাগ নং, নাম : 1-৭ নং গলি হইতে ৯নংগলির (উত্তরাংশ)

331	WB/03/020/600242	নাম : গৌর চন্দ্র পাল পিতার নাম: ব্রজেশ্বর পাল বাড়ির নং : n0023 বয়স : 64 লিঙ্গ : পুরুষ	ফটো উপলব্ধ	332	WB/03/020/228520	নাম : কম্পনা পাল স্বামীর নাম: বিষ্ণুপদ পাল বাড়ির নং : n0066 বয়স : 58 লিঙ্গ : মহিলা	ফটো উপলব্ধ	333	NGW2526986	নাম : গৌরাজ পাল পিতার নাম: কুমুদ পাল বাড়ির নং : n0008 বয়স : 57 লিঙ্গ : পুরুষ	ফটো উপলব্ধ
334	NGW1816438	নাম : অভিজিৎ পাল পিতার নাম: বিষ্ণুপদ পাল বাড়ির নং : n0008 বয়স : 31 লিঙ্গ : পুরুষ	ফটো উপলব্ধ	335	NGW1292713	নাম : সঞ্জয় পাল পিতার নাম: গৌর চন্দ্র পাল বাড়ির নং : পান্ডা পাড়া গোলি নং 9,ওয়ার্ড নং 13 বয়স : 35 লিঙ্গ : পুরুষ	ফটো উপলব্ধ	336	NGW2293199	নাম : গরিমা পাল পিতার নাম: গৌরাজ পাল বাড়ির নং : এন0008 বয়স : 25 লিঙ্গ : মহিলা	ফটো উপলব্ধ
337	WB/03/020/360090	নাম : আরতী পাল স্বামীর নাম: গৌর চন্দ্র পাল বাড়ির নং : n0023 বয়স : 61 লিঙ্গ : মহিলা	ফটো উপলব্ধ	338	NGW1816412	নাম : পৌলমী দে পিতার নাম: প্রদীপ কুমার দে বাড়ির নং : n0080 বয়স : 31 লিঙ্গ : মহিলা	ফটো উপলব্ধ	339	KZC2302735	নাম : রতন পাল পিতার নাম: বীরেন্দ্র নাথ পাল বাড়ির নং : n0066 বয়স : 41 লিঙ্গ : পুরুষ	ফটো উপলব্ধ
340	KZC2087443	নাম : মিলন পাল পিতার নাম: গৌর চন্দ্র পাল বাড়ির নং : n0023 বয়স : 42 লিঙ্গ : পুরুষ	ফটো উপলব্ধ	341	NGW1939339	নাম : সৌগত পাল পিতার নাম: সুরত পাল বাড়ির নং : n0008 বয়স : 30 লিঙ্গ : পুরুষ	ফটো উপলব্ধ	342	NGW0632901	নাম : দেবী পাল স্বামীর নাম: গৌরাজ পাল বাড়ির নং : n0008 বয়স : 52 লিঙ্গ : মহিলা	ফটো উপলব্ধ
343	KZC1340710	নাম : নমিতা পাল পিতার নাম: ভাষাণী পাল বাড়ির নং : n0080 বয়স : 50 লিঙ্গ : মহিলা	ফটো উপলব্ধ	344	NGW2501492	নাম : বাসন্তী পাল পিতার নাম: ভাষাণী পাল বাড়ির নং : n0080 বয়স : 52 লিঙ্গ : মহিলা	ফটো উপলব্ধ	345	NGW1816446	নাম : নিলাদ্রী ঠাকুর পিতার নাম: নরেন্দ্র নাথ ঠাকুর বাড়ির নং : n0149 বয়স : 30 লিঙ্গ : পুরুষ	ফটো উপলব্ধ
346	WB/03/020/042003	নাম : জয়ন্তী পাল ঠাকুর স্বামীর নাম: নরেন্দ্র নাথ ঠাকুর বাড়ির নং : n0149 বয়স : 67 লিঙ্গ : মহিলা	ফটো উপলব্ধ	347	WB/03/020/228720	নাম : স্বপন দত্তবনিক পিতার নাম: সন্তোষ দত্তবনিক বাড়ির নং : n0081 বয়স : 56 লিঙ্গ : পুরুষ	ফটো উপলব্ধ	348	KZC1305820	নাম : উজ্জ্বলা বনিক স্বামীর নাম: বিনয় বনিক বাড়ির নং : n0073 বয়স : 66 লিঙ্গ : মহিলা	ফটো উপলব্ধ
349	NGW2535334	নাম : বিপ্লব বনিক পিতার নাম: মন্তোষ বনিক বাড়ির নং : N0081 বয়স : 55 লিঙ্গ : পুরুষ	ফটো উপলব্ধ	350	NGW2523264	নাম : বেলা দত্তবনিক স্বামীর নাম: সন্তোষ দত্ত বনিক বাড়ির নং : n0081 বয়স : 67 লিঙ্গ : মহিলা	ফটো উপলব্ধ	351	KZC2604965	নাম : সুমনা বনিক পিতার নাম: বিনয় বনিক বাড়ির নং : 199/1 বয়স : 39 লিঙ্গ : মহিলা	ফটো উপলব্ধ
352	WB/03/020/228431	নাম : বিজয় বনিক পিতার নাম: বৃন্দাবন বনিক বাড়ির নং : n0073 বয়স : 58 লিঙ্গ : পুরুষ	ফটো উপলব্ধ	353	KZC2302784	নাম : মনিকা বণিক স্বামীর নাম: বিজয় বণিক বাড়ির নং : n0073 বয়স : 41 লিঙ্গ : মহিলা	ফটো উপলব্ধ	354	NGW2165934	নাম : দীপসোনা বনিক পিতার নাম: বিজয় বনিক বাড়ির নং : n0326 বয়স : 27 লিঙ্গ : পুরুষ	ফটো উপলব্ধ
355	KZC2088144	নাম : বিশ্বজিৎ বনিক পিতার নাম: বৃন্দাবন বনিক বাড়ির নং : n0073 বয়স : 43 লিঙ্গ : পুরুষ	ফটো উপলব্ধ	356	DNF2361038	নাম : সরবানী দত্ত দাস স্বামীর নাম: তপন দত্ত বাড়ির নং : এন0081 বয়স : 45 লিঙ্গ : মহিলা	ফটো উপলব্ধ	357	NGW2520609	নাম : অরুণা বণিক স্বামীর নাম: মন্তোষ বনিক বাড়ির নং : N0081 বয়স : 64 লিঙ্গ : মহিলা	ফটো উপলব্ধ
358	NGW2527323	নাম : তপন দত্ত পিতার নাম: সন্তোষ দত্ত বনিক বাড়ির নং : এন0081 বয়স : 55 লিঙ্গ : পুরুষ	ফটো উপলব্ধ	359	MRK1482181	নাম : মৌসুমী বনিক (দত্ত) স্বামীর নাম: বিশ্বজিত বনিক বাড়ির নং : n0252 বয়স : 44 লিঙ্গ : মহিলা	ফটো উপলব্ধ	360	KZC1312065	নাম : শঙ্করী বর্মণ স্বামীর নাম: বিজয় বর্মণ বাড়ির নং : n0130 বয়স : 61 লিঙ্গ : মহিলা	ফটো উপলব্ধ

বিধানসভা নির্বাচনক্ষেত্রের নং, নাম : 17-জলপাইগুড়ি
ভাগ নং, নাম : 1-৭ নং গলি হইতে ৯নংগলির (উত্তরাংশ)

361	NGW1816404	ফটো উপলব্ধ	362	NGW2120566	ফটো উপলব্ধ	363	WB/03/020/228085	ফটো উপলব্ধ
নাম : মামনী বর্মন পিতার নাম: বিজয় চন্দ্র বর্মন বাড়ির নং : n0130 বয়স : 43 লিঙ্গ : মহিলা			নাম : ঋতব্রত বসু পিতার নাম: সুব্রত বসু বাড়ির নং : n0321 বয়স : 27 লিঙ্গ : পুরুষ			নাম : কানাই বসাক পিতার নাম: ধীরেন্দ্র বসাক বাড়ির নং : n0018 বয়স : 56 লিঙ্গ : পুরুষ		
364	KZC1305085	ফটো উপলব্ধ	365	NGW1816396	ফটো উপলব্ধ	366	WB/03/020/228113	ফটো উপলব্ধ
নাম : জয়ন্ত বসাক পিতার নাম: নারায়নচন্দ্র বসাক বাড়ির নং : n0039 বয়স : 47 লিঙ্গ : পুরুষ			নাম : অঞ্জনা বসাক(মালাকার) স্বামীর নাম: জয়ন্ত বসাক বাড়ির নং : n0039 বয়স : 46 লিঙ্গ : মহিলা			নাম : বলাই বসাক পিতার নাম: ধীরেন্দ্র মোহন বসাক বাড়ির নং : n0040 বয়স : 48 লিঙ্গ : পুরুষ		
367	WB/03/020/228112	ফটো উপলব্ধ	368	WB/03/020/228722	ফটো উপলব্ধ	369	KZC0361295	ফটো উপলব্ধ
নাম : মিতালী বসাক পিতার নাম: কানাই বসাক বাড়ির নং : n0136 বয়স : 56 লিঙ্গ : মহিলা			নাম : কম্পনা বসাক স্বামীর নাম: নারায়ন চন্দ্র বসাক বাড়ির নং : n0039 বয়স : 66 লিঙ্গ : মহিলা			নাম : রীনা চক্রবর্তী স্বামীর নাম: মানবেন্দ্র চক্রবর্তী বাড়ির নং : এন0347 বয়স : 76 লিঙ্গ : মহিলা		
370	WB/03/020/228362	ফটো উপলব্ধ	371	KZC0361303	ফটো উপলব্ধ	372	KZC1280312	ফটো উপলব্ধ
নাম : উমা বসাক পিতার নাম: মহাদেব বসাক বাড়ির নং : n0121 বয়স : 55 লিঙ্গ : মহিলা			নাম : জয়ন্ত চক্রবর্তী পিতার নাম: মানবেন্দ্র চক্রবর্তী বাড়ির নং : এন0347 বয়স : 53 লিঙ্গ : পুরুষ			নাম : দেবশ্রী ভট্টাচার্য স্বামীর নাম: জয়ন্ত চক্রবর্তী বাড়ির নং : এন0347 বয়স : 45 লিঙ্গ : মহিলা		
373	NGW2684173	ফটো উপলব্ধ	374	NGW1816388	ফটো উপলব্ধ	375	NGW1675669	ফটো উপলব্ধ
নাম : বিক্রম বসাক পিতার নাম: বলাই বসাক বাড়ির নং : এন0040 বয়স : 23 লিঙ্গ : পুরুষ			নাম : কাকলী বসাক পিতার নাম: কানাই বসাক বাড়ির নং : n0018 বয়স : 30 লিঙ্গ : মহিলা			নাম : জনার্দন বিশ্বাস পিতার নাম: সুরেন্দ্র চন্দ্র বিশ্বাস বাড়ির নং : এন0038 বয়স : 62 লিঙ্গ : পুরুষ		
376	NGW1675750	ফটো উপলব্ধ	377	WB/03/020/228416	ফটো উপলব্ধ	378	WB/03/020/228089	ফটো উপলব্ধ
নাম : কৃষ্ণা বিশ্বাস স্বামীর নাম: জনার্দন বিশ্বাস বাড়ির নং : n0038 বয়স : 53 লিঙ্গ : মহিলা			নাম : অমিয়নারায়ন বিশ্বাস পিতার নাম: অধীর নারায়ন বিশ্বাস বাড়ির নং : n0110 বয়স : 80 লিঙ্গ : পুরুষ			নাম : মধুসূদন বিশ্বাস পিতার নাম: সুরেন বিশ্বাস বাড়ির নং : n0038 বয়স : 58 লিঙ্গ : পুরুষ		
Q 379	NGW1675784	ফটো উপলব্ধ	380	NGW2036523	ফটো উপলব্ধ	381	WB/03/020/228638	ফটো উপলব্ধ
নাম : সুমিত্রা বিশ্বাস স্বামীর নাম: মধুসূদন বিশ্বাস বাড়ির নং : বয়স : 41 লিঙ্গ : মহিলা			নাম : ঋষভ বিশ্বাস পিতার নাম: জনার্দন বিশ্বাস বাড়ির নং : n0038 বয়স : 28 লিঙ্গ : পুরুষ			নাম : কৃষ্ণা বোস পিতার নাম: রমেশ বোস বাড়ির নং : n0020 বয়স : 63 লিঙ্গ : মহিলা		
382	WB/03/020/228108	ফটো উপলব্ধ	383	KZC2693547	ফটো উপলব্ধ	384	NGW2680882	ফটো উপলব্ধ
নাম : রতন বোস পিতার নাম: রমেশ বোস বাড়ির নং : n0020 বয়স : 55 লিঙ্গ : পুরুষ			নাম : সৌভিক মন্ডল পিতার নাম: সুনীল মন্ডল বাড়ির নং : 212 বয়স : 43 লিঙ্গ : পুরুষ			নাম : সীমা বোস সাহা স্বামীর নাম: সুব্রত বসু বাড়ির নং : n0157 বয়স : 60 লিঙ্গ : মহিলা		
385	WB/03/020/228095	ফটো উপলব্ধ	386	NGW1239243	ফটো উপলব্ধ	387	KZC1306687	ফটো উপলব্ধ
নাম : স্বপন ভট্টাচার্য পিতার নাম: পাচুগোপাল ভট্টাচার্য বাড়ির নং : n0033 বয়স : 65 লিঙ্গ : পুরুষ			নাম : বিশুজিৎ পাল পিতার নাম: বিষ্ণুপদ পাল বাড়ির নং : n0033 বয়স : 37 লিঙ্গ : পুরুষ			নাম : দেবারতী ভট্টাচার্য পিতার নাম: হীরেন্দ্র নাথ ভট্টাচার্য বাড়ির নং : n0044 বয়স : 49 লিঙ্গ : মহিলা		
388	NGW2225662	ফটো উপলব্ধ	389	WB/03/020/228772	ফটো উপলব্ধ	390	NGW2036515	ফটো উপলব্ধ
নাম : সাহিক ভট্টাচার্য পিতার নাম: স্বপন ভট্টাচার্য বাড়ির নং : n0033 বয়স : 26 লিঙ্গ : পুরুষ			নাম : প্রতিমা ভট্টাচার্য স্বামীর নাম: হীরেন্দ্রনাথ ভট্টাচার্য বাড়ির নং : n0044 বয়স : 77 লিঙ্গ : মহিলা			নাম : উৎস ভট্টাচার্য পিতার নাম: উদয় ভট্টাচার্য বাড়ির নং : n0050 বয়স : 30 লিঙ্গ : পুরুষ		

বিধানসভা নির্বাচনক্ষেত্রের নং, নাম : 17-জলপাইগুড়ি
ভাগ নং, নাম : 1-৭ নং গলি হইতে ৯নংগলির (উত্তরাংশ)

391	WB/03/020/228622	নাম : স্মিতা ভট্টাচার্য স্বামীর নাম : উদয় ভট্টাচার্য বাড়ির নং : n0050 বয়স : 50 লিঙ্গ : মহিলা	ফটো উপলব্ধ	392	WB/03/020/228624	নাম : উদয় ভট্টাচার্য পিতার নাম : চিত্তাহরন ভট্টাচার্য বাড়ির নং : n0050 বয়স : 60 লিঙ্গ : পুরুষ	ফটো উপলব্ধ	393	WB/03/020/145795	নাম : মৌমিতা ভট্টাচার্য স্বামীর নাম : স্বপন ভট্টাচার্য বাড়ির নং : n0033 বয়স : 51 লিঙ্গ : মহিলা	ফটো উপলব্ধ
394	KZC1305382	নাম : মৃত্যঞ্জয় ভট্টাচার্য পিতার নাম : হীরেন্দ্র নাথ ভট্টাচার্য বাড়ির নং : n0044 বয়স : 47 লিঙ্গ : পুরুষ	ফটো উপলব্ধ	395	NGW2548089	নাম : বিশ্বেজিত ভৌমিক পিতার নাম : বিধান চন্দ্র ভৌমিক বাড়ির নং : n0026 বয়স : 49 লিঙ্গ : পুরুষ	ফটো উপলব্ধ	396	WB/04/025/0669001	নাম : প্রদীপ্ত অধিকারী পিতার নাম : প্রনব অধিকারী বাড়ির নং : n0026 বয়স : 58 লিঙ্গ : পুরুষ	ফটো উপলব্ধ
397	NGW1675693	নাম : ইলা ভৌমিক স্বামীর নাম : বিশ্বেজিত ভৌমিক বাড়ির নং : n0026 বয়স : 42 লিঙ্গ : মহিলা	ফটো উপলব্ধ	398	KZC2302826	নাম : মৌসুমী অধিকারী(ভৌমিক) স্বামীর নাম : রনজিত ভৌমিক বাড়ির নং : n0026 বয়স : 45 লিঙ্গ : মহিলা	ফটো উপলব্ধ	Q 399	NGW0633669	নাম : প্রদীপ কুমার দে পিতার নাম : সত্যরঞ্জন দে বাড়ির নং : বয়স : 61 লিঙ্গ : পুরুষ	ফটো উপলব্ধ
400	NGW0633677	নাম : মৌসুমী দে স্বামীর নাম : প্রদীপ কুমার দে বাড়ির নং : n0053 বয়স : 55 লিঙ্গ : মহিলা	ফটো উপলব্ধ	401	WB/03/020/228215	নাম : গীতা মুখার্জি স্বামীর নাম : মুকুন্দ মুখার্জি বাড়ির নং : n0053 বয়স : 68 লিঙ্গ : মহিলা	ফটো উপলব্ধ	402	WB/03/020/228295	নাম : অনিতা মজুমদার স্বামীর নাম : সুমিত মজুমদার বাড়ির নং : n0010 বয়স : 57 লিঙ্গ : মহিলা	ফটো উপলব্ধ
403	NGW1449651	নাম : স্বর্ণ প্রসন্ন মজুমদার পিতার নাম : সুমিত কুমার মজুমদার বাড়ির নং : n0010 বয়স : 34 লিঙ্গ : পুরুষ	ফটো উপলব্ধ	404	KZC2303782	নাম : অভিষেক মন্ডল পিতার নাম : অপূর্ব মন্ডল বাড়ির নং : n0042 বয়স : 42 লিঙ্গ : পুরুষ	ফটো উপলব্ধ	405	KZC2302834	নাম : রীনা মন্ডল স্বামীর নাম : অপূর্ব মন্ডল বাড়ির নং : n0042 বয়স : 68 লিঙ্গ : মহিলা	ফটো উপলব্ধ
406	KZC2303790	নাম : অভিনব মন্ডল পিতার নাম : অপূর্ব মন্ডল বাড়ির নং : n0042 বয়স : 42 লিঙ্গ : পুরুষ	ফটো উপলব্ধ	407	NGW0633487	নাম : উমাশাশী মালাকার পিতার নাম : চন্দন মালাকার বাড়ির নং : n0028 বয়স : 37 লিঙ্গ : মহিলা	ফটো উপলব্ধ	408	WB/03/020/228635	নাম : সুভাষ মালাকার পিতার নাম : সুবল মালাকার বাড়ির নং : n0036 বয়স : 50 লিঙ্গ : পুরুষ	ফটো উপলব্ধ
409	NGW2165926	নাম : শুভজ্যোতি মালাকার পিতার নাম : চন্দন মালাকার বাড়ির নং : n0325 বয়স : 27 লিঙ্গ : পুরুষ	ফটো উপলব্ধ	410	WB/03/020/228615	নাম : দিলীপ মালাকার পিতার নাম : কার্তিকচন্দ্র মালাকার বাড়ির নং : n0028 বয়স : 59 লিঙ্গ : পুরুষ	ফটো উপলব্ধ	411	WB/03/020/228616	নাম : দোলন মালাকার স্বামীর নাম : দিলীপ মালাকার বাড়ির নং : n0028 বয়স : 52 লিঙ্গ : মহিলা	ফটো উপলব্ধ
412	NGW1449677	নাম : নবনিতা মালাকার পিতার নাম : দীলিপ মালাকার বাড়ির নং : n0028 বয়স : 34 লিঙ্গ : মহিলা	ফটো উপলব্ধ	413	WB/03/020/228118	নাম : সুবলচন্দ্র মালাকার পিতার নাম : রাধিকালাল মালাকার বাড়ির নং : n0036 বয়স : 80 লিঙ্গ : পুরুষ	ফটো উপলব্ধ	Q 414	NGW1939388	নাম : উত্তম কুমার মালাকার পিতার নাম : নিতাই মালাকার বাড়ির নং : বয়স : 53 লিঙ্গ : পুরুষ	ফটো উপলব্ধ
415	NGW1449685	নাম : পূজা মালাকার পিতার নাম : চন্দন মালাকার বাড়ির নং : n0028 বয়স : 34 লিঙ্গ : মহিলা	ফটো উপলব্ধ	416	WB/03/020/228774	নাম : স্বপ্না মালাকার স্বামীর নাম : চন্দন মালাকার বাড়ির নং : n0028 বয়স : 54 লিঙ্গ : মহিলা	ফটো উপলব্ধ	417	WB/03/020/228661	নাম : চন্দন মালাকার পিতার নাম : কার্তিকচন্দ্র মালাকার বাড়ির নং : n0028 বয়স : 63 লিঙ্গ : পুরুষ	ফটো উপলব্ধ
418	KZC1312099	নাম : বর্না মালাকার স্বামীর নাম : সুবল মালাকার বাড়ির নং : n0036 বয়স : 68 লিঙ্গ : মহিলা	ফটো উপলব্ধ	419	NGW1493691	নাম : পল্লবী মিত্র পিতার নাম : মলয় প্রদীপ মিত্র বাড়ির নং : n0083 বয়স : 33 লিঙ্গ : মহিলা	ফটো উপলব্ধ	420	WB/03/020/228182	নাম : মঞ্জু মিত্র স্বামীর নাম : বিদ্যুৎ মিত্র বাড়ির নং : n0099 বয়স : 58 লিঙ্গ : মহিলা	ফটো উপলব্ধ

বিধানসভা নির্বাচনক্ষেত্রের নং, নাম : 17-জলপাইগুড়ি
ভাগ নং, নাম : 1-৭ নং গলি হইতে ৯নংগলির (উত্তরাংশ)

421	NGW0633578	ফটো উপলব্ধ	422	NGW2036598	ফটো উপলব্ধ	423	KZC2510642	ফটো উপলব্ধ
নাম : সোমনাথ মিত্র পিতার নাম: প্রদ্যুৎ মিত্র বাড়ির নং : n0099 বয়স : 38 লিঙ্গ : পুরুষ			নাম : দিশানী মিত্র পিতার নাম: দীপক মিত্র বাড়ির নং : n0099 বয়স : 28 লিঙ্গ : মহিলা			নাম : পৌলমী মিত্র পিতার নাম: মলয় প্রদীপ মিত্র বাড়ির নং : n0083 বয়স : 38 লিঙ্গ : মহিলা		
424	KZC1304898	ফটো উপলব্ধ	425	KZC1306844	ফটো উপলব্ধ	426	WB/03/020/228194	ফটো উপলব্ধ
নাম : শুরা মিত্র পিতার নাম: সুরেশ চন্দ্র মিত্র বাড়ির নং : n0083 বয়স : 81 লিঙ্গ : মহিলা			নাম : মলয় প্রদীপ মিত্র পিতার নাম: সুরেশ চন্দ্র মিত্র বাড়ির নং : n0083 বয়স : 79 লিঙ্গ : পুরুষ			নাম : রত্না মিত্র স্বামীর নাম: মলয় প্রদীপ মিত্র বাড়ির নং : n0083 বয়স : 66 লিঙ্গ : মহিলা		
427	WB/03/020/228595	ফটো উপলব্ধ	428	NGW0633594	ফটো উপলব্ধ	429	WB/03/020/228859	ফটো উপলব্ধ
নাম : সোনাই মিত্র স্বামীর নাম: দীপক মিত্র বাড়ির নং : n0099 বয়স : 55 লিঙ্গ : মহিলা			নাম : অমিত মিত্র পিতার নাম: দীপু মিত্র বাড়ির নং : n0099 বয়স : 38 লিঙ্গ : পুরুষ			নাম : মোমিতা মিত্র স্বামীর নাম: প্রদ্যুৎ মিত্র বাড়ির নং : n0099 বয়স : 55 লিঙ্গ : মহিলা		
430	NGW2377943	ফটো উপলব্ধ	431	NGW2684322	ফটো উপলব্ধ	432	NGW2644862	ফটো উপলব্ধ
নাম : লক্ষ্মী রায় স্বামীর নাম: ভবেন্দ্র নাথ রায় বাড়ির নং : n0057 বয়স : 55 লিঙ্গ : মহিলা			নাম : সাগর রায় পিতার নাম: নিবারন রায় বাড়ির নং : এন0207 বয়স : 27 লিঙ্গ : পুরুষ			নাম : স্মৃতি রায় স্বামীর নাম: রণজীত কুমার রায় বাড়ির নং : n0027 বয়স : 67 লিঙ্গ : মহিলা		
433	NGW2386134	ফটো উপলব্ধ	434	NGW2036580	ফটো উপলব্ধ	435	KZC2510469	ফটো উপলব্ধ
নাম : ধীরাজ রায় পিতার নাম: শ্রীদাম রায় বাড়ির নং : n0129 বয়স : 73 লিঙ্গ : পুরুষ			নাম : সোমা রায় পিতার নাম: ধীরাজ রায় বাড়ির নং : n0129 বয়স : 29 লিঙ্গ : মহিলা			নাম : জ্যোতির্ময় রায় পিতার নাম: রণজীত কুমার রায় বাড়ির নং : n0027 বয়স : 38 লিঙ্গ : পুরুষ		
436	NGW2377976	ফটো উপলব্ধ	437	KZC1312263	ফটো উপলব্ধ	438	NGW1449644	ফটো উপলব্ধ
নাম : ভবেন্দ্র নাথ রায় পিতার নাম: মতিলাল রায় বাড়ির নং : n0057 বয়স : 67 লিঙ্গ : পুরুষ			নাম : মুকুল রায় স্বামীর নাম: মৃত ব্রজেন্দ্র কুমার রায় বাড়ির নং : n0051 বয়স : 85 লিঙ্গ : মহিলা			নাম : লতা রায় পিতার নাম: ভবেন্দ্র নাথ রায় বাড়ির নং : n0057 বয়স : 34 লিঙ্গ : মহিলা		
439	NGW2225761	ফটো উপলব্ধ	440	WB/03/020/228045	ফটো উপলব্ধ	441	NGW2414837	ফটো উপলব্ধ
নাম : দেবলীনা রায় পিতার নাম: বিবেক কুমার রায় বাড়ির নং : n0052 বয়স : 26 লিঙ্গ : মহিলা			নাম : বিশ্বজিৎ রায় পিতার নাম: ব্রজেন্দ্র কুমার রায় বাড়ির নং : n0051 বয়স : 62 লিঙ্গ : পুরুষ			নাম : শান্তনা রায় স্বামীর নাম: বিবেক কুমার রায় বাড়ির নং : n0052 বয়স : 50 লিঙ্গ : মহিলা		
442	KZC1312164	ফটো উপলব্ধ	443	NGW1538297	ফটো উপলব্ধ	444	WB/03/020/228437	ফটো উপলব্ধ
নাম : পুতুল রায় স্বামীর নাম: বিশ্বজিৎ রায় বাড়ির নং : n0051 বয়স : 54 লিঙ্গ : মহিলা			নাম : অশ্বেষা রায় পিতার নাম: অরুপানন্দ রায় বাড়ির নং : n0025 বয়স : 32 লিঙ্গ : মহিলা			নাম : সাগরিকা রায় স্বামীর নাম: অরুপানন্দ রায় বাড়ির নং : n0025 বয়স : 55 লিঙ্গ : মহিলা		
445	NGW2375228	ফটো উপলব্ধ	446	NGW2414852	ফটো উপলব্ধ	447	WB/03/020/228436	ফটো উপলব্ধ
নাম : রনজিত কুমার রায় পিতার নাম: অক্ষয় কুমার রায় বাড়ির নং : n0027 বয়স : 74 লিঙ্গ : পুরুষ			নাম : বিবেক কুমার রায় পিতার নাম: নগেন্দ্র কুমার রায় বাড়ির নং : n0052 বয়স : 66 লিঙ্গ : পুরুষ			নাম : অরুপানন্দ রায় পিতার নাম: ইন্দুভূষণ রায় বাড়ির নং : n0025 বয়স : 65 লিঙ্গ : পুরুষ		
448	NGW2386126	ফটো উপলব্ধ	449	NGW1675727	ফটো উপলব্ধ	450	NGW1239268	ফটো উপলব্ধ
নাম : ফুলমালা রায় স্বামীর নাম: ধীরাজ রায় বাড়ির নং : n0129 বয়স : 66 লিঙ্গ : মহিলা			নাম : লাভলি রায় পিতার নাম: সুবোধ চন্দ্র রায় বাড়ির নং : n0056 বয়স : 31 লিঙ্গ : মহিলা			নাম : শুভঙ্কর রায় পিতার নাম: সুবোধ চন্দ্র রায় বাড়ির নং : n0056 বয়স : 36 লিঙ্গ : পুরুষ		

বিধানসভা নির্বাচনক্ষেত্রের নং, নাম : 17-জলপাইগুড়ি
ভাগ নং, নাম : 1-৭ নং গলি হইতে ৯নংগলির (উত্তরাংশ)

451 নাম : কৌস্তভ রায় পিতার নাম: বিশ্বজিত রায় বাড়ির নং : n0051 বয়স : 35 লিঙ্গ : পুরুষ	NGW1340256 ফটো উপলব্ধ	452 নাম : দেবাজনা রায় পিতার নাম: রনজিত রায় বাড়ির নং : n0027 বয়স : 35 লিঙ্গ : মহিলা	NGW1340231 ফটো উপলব্ধ	453 নাম : প্রমিলা রায় স্বামীর নাম: সুবোধ রায় বাড়ির নং : n0056 বয়স : 53 লিঙ্গ : মহিলা	WB/03/020/228668 ফটো উপলব্ধ
454 নাম : সুবোধ রায় পিতার নাম: ভগবান রায় বাড়ির নং : n0056 বয়স : 58 লিঙ্গ : পুরুষ	WB/03/020/228614 ফটো উপলব্ধ	455 নাম : পূজা রায় পিতার নাম: নিবারণ রায় বাড়ির নং : এন0207 বয়স : 23 লিঙ্গ : মহিলা	NGW2684298 ফটো উপলব্ধ	456 নাম : রাজদীপ রায় পিতার নাম: সুশীল রায় বাড়ির নং : n0114 বয়স : 36 লিঙ্গ : পুরুষ	NGW1239276 ফটো উপলব্ধ
457 নাম : সোমা রায়(সেন) স্বামীর নাম: পৃথ্বীরাজ সেন বাড়ির নং : n0256 বয়স : 44 লিঙ্গ : মহিলা	KZC2310258 ফটো উপলব্ধ	458 নাম : শিখা রায় পিতার নাম: দেবেন রায় বাড়ির নং : n0120 বয়স : 70 লিঙ্গ : মহিলা	WB/03/020/228145 ফটো উপলব্ধ	459 নাম : করুনা রায় স্বামীর নাম: অশোক রায় বাড়ির নং : n0120 বয়স : 54 লিঙ্গ : মহিলা	WB/03/020/228144 ফটো উপলব্ধ
460 নাম : প্রান রায় পিতার নাম: অশোক রায় বাড়ির নং : n0120 বয়স : 35 লিঙ্গ : পুরুষ	NGW1675685 ফটো উপলব্ধ	461 নাম : বিদ্যুৎ রায়চৌধুরী পিতার নাম: দেবেন রায়চৌধুরী বাড়ির নং : n0120 বয়স : 49 লিঙ্গ : পুরুষ	WB/03/020/228201 ফটো উপলব্ধ	462 নাম : পরিমল কুমার রাহা পিতার নাম: সুরেশ চন্দ্র রাহা বাড়ির নং : n0090 বয়স : 88 লিঙ্গ : পুরুষ	NGW2428670 ফটো উপলব্ধ
463 নাম : নিয়তী রাহা স্বামীর নাম: পরিমল রাহা বাড়ির নং : n0090 বয়স : 79 লিঙ্গ : মহিলা	NGW2428704 ফটো উপলব্ধ	464 নাম : সুদীপ রাহা পিতার নাম: সন্তোষ কুমার রাহা বাড়ির নং : n0059 বয়স : 35 লিঙ্গ : পুরুষ	NGW1340264 ফটো উপলব্ধ	465 নাম : শিবতোষ রাহা পিতার নাম: সন্তোষ কুমার রাহা বাড়ির নং : n0059 বয়স : 40 লিঙ্গ : পুরুষ	KZC2510659 ফটো উপলব্ধ
466 নাম : সায়ন্তন লাহিড়ী পিতার নাম: শ্যামল কুমার লাহিড়ী বাড়ির নং : n0123 বয়স : 41 লিঙ্গ : পুরুষ	KZC2302925 ফটো উপলব্ধ	467 নাম : শম্পা লাহিড়ী স্বামীর নাম: সমর লাহিড়ী বাড়ির নং : n0123 বয়স : 60 লিঙ্গ : মহিলা	KZC1305309 ফটো উপলব্ধ	468 নাম : সম্মাট লাহিড়ী পিতার নাম: সমর লাহিড়ী বাড়ির নং : n0133 বয়স : 31 লিঙ্গ : পুরুষ	NGW1675628 ফটো উপলব্ধ
469 নাম : সমর লাহিড়ী পিতার নাম: প্রমথনাথ লাহিড়ী বাড়ির নং : n0133 বয়স : 79 লিঙ্গ : পুরুষ	NGW2428951 ফটো উপলব্ধ	470 নাম : অরুনা লাহিড়ী স্বামীর নাম: শিশির কুমার লাহিড়ী বাড়ির নং : 111 বয়স : 86 লিঙ্গ : মহিলা	KZC0407528 ফটো উপলব্ধ	471 নাম : অনিতা শীল স্বামীর নাম: অমল শীল বাড়ির নং : n0122 বয়স : 61 লিঙ্গ : মহিলা	NGW2836989 ফটো উপলব্ধ
472 নাম : মনিকা শীল পিতার নাম: মধুমঙ্গল শীল বাড়ির নং : n0062 বয়স : 61 লিঙ্গ : মহিলা	NGW2161230 ফটো উপলব্ধ	473 নাম : রীতা রায় বিশ্বাস স্বামীর নাম: মানবেন্দ্র রয় বাড়ির নং : n0077 বয়স : 60 লিঙ্গ : মহিলা	KZC2693521 ফটো উপলব্ধ	474 নাম : মনোব্রত রায় পিতার নাম: মানবেন্দ্র রায় বাড়ির নং : এন0077 বয়স : 21 লিঙ্গ : পুরুষ	NGW2822948 ফটো উপলব্ধ
475 নাম : অনিতা শীল স্বামীর নাম: প্রনব শীল বাড়ির নং : n0062 বয়স : 55 লিঙ্গ : মহিলা	WB/03/020/516019 ফটো উপলব্ধ	476 নাম : মালতী সেনগুপ্ত স্বামীর নাম: সোনা সেনগুপ্ত বাড়ির নং : n0077 বয়স : 58 লিঙ্গ : মহিলা	NGW2425916 ফটো উপলব্ধ	477 নাম : সুরজ সেন গুপ্ত পিতার নাম: সোনা সেন গুপ্ত বাড়ির নং : n0077 বয়স : 37 লিঙ্গ : পুরুষ	NGW1449420 ফটো উপলব্ধ
478 নাম : রিমি শীল পিতার নাম: চৈতন শীল বাড়ির নং : n0128 বয়স : 38 লিঙ্গ : মহিলা	RIY0779918 ফটো উপলব্ধ	479 নাম : অর্কজ্যোতি শীল পিতার নাম: বীরেন্দ্র নাথ শীল বাড়ির নং : n0101 বয়স : 32 লিঙ্গ : পুরুষ	NGW1538271 ফটো উপলব্ধ	480 নাম : প্রনব শীল পিতার নাম: মধুমঙ্গল শীল বাড়ির নং : n0062 বয়স : 60 লিঙ্গ : পুরুষ	WB/03/020/228784 ফটো উপলব্ধ

বিধানসভা নির্বাচনক্ষেত্রের নং, নাম : 17-জলপাইগুড়ি
ভাগ নং, নাম : 1-৭ নং গলি হইতে ৯নংগলির (উত্তরাংশ)

481	NGW2036473	ফটো উপলব্ধ	482	KZC2693380	ফটো উপলব্ধ	483	NGW1449461	ফটো উপলব্ধ
নাম : দেবপ্রিয়া শীল পিতার নাম: বীরেন্দ্র নাথ শীল বাড়ির নং : এন0101 বয়স : 28 লিঙ্গ : মহিলা			নাম : সৌরভ কুমার শীল পিতার নাম: অমল শীল বাড়ির নং : n0122 বয়স : 38 লিঙ্গ : পুরুষ			নাম : অজয় চন্দ্র বর্মণ পিতার নাম: বিজয় বর্মণ বাড়ির নং : n0122 বয়স : 42 লিঙ্গ : পুরুষ		
484	NGW1449628	ফটো উপলব্ধ	485	KZC2693364	ফটো উপলব্ধ	486	NGW1292770	ফটো উপলব্ধ
নাম : জয়ীতা দাস পিতার নাম: শ্যামলাল দাস বাড়ির নং : n0122 বয়স : 34 লিঙ্গ : মহিলা			নাম : সুলগা শীল পিতার নাম: সুশীল শীল বাড়ির নং : n0122 বয়স : 39 লিঙ্গ : মহিলা			নাম : অনন্যা শীল পিতার নাম: সুশীল চন্দ্র শীল বাড়ির নং : n0122 বয়স : 36 লিঙ্গ : মহিলা		
487	NGW2873388	ফটো উপলব্ধ	488	KZC2303808	ফটো উপলব্ধ	489	TJR1567379	ফটো উপলব্ধ
নাম : গীতশ্রী পাল চৌধুরী স্বামীর নাম: রীতেন পাল চৌধুরী বাড়ির নং : 199/এ বয়স : 61 লিঙ্গ : মহিলা			নাম : নন্দিতা শীল পিতার নাম: সুশান্ত কুমার শীল বাড়ির নং : n0138 বয়স : 43 লিঙ্গ : মহিলা			নাম : রম্যানি পাল চৌধুরী পিতার নাম: রীতেন পাল চৌধুরী বাড়ির নং : 149 বয়স : 30 লিঙ্গ : মহিলা		
490	TJR2389559	ফটো উপলব্ধ	491	KZC2510667	ফটো উপলব্ধ	492	WB/03/020/228650	ফটো উপলব্ধ
নাম : আহনা পাল চৌধুরী পিতার নাম: রিটেন পাল চৌধুরী বাড়ির নং : 199/এ বয়স : 23 লিঙ্গ : মহিলা			নাম : দেবজ্যোতি শীল পিতার নাম: সুশান্ত কুমার শীল বাড়ির নং : n0062 বয়স : 38 লিঙ্গ : পুরুষ			নাম : বীরেন্দ্র নাথ শীল পিতার নাম: মধুমঙ্গল শীল বাড়ির নং : n0101 বয়স : 69 লিঙ্গ : পুরুষ		
493	NGW1239292	ফটো উপলব্ধ	494	WB/03/020/228724	ফটো উপলব্ধ	495	XEQ1907963	ফটো উপলব্ধ
নাম : সত্যজ্যোতি শীল পিতার নাম: আশীষ শীল বাড়ির নং : n0062 বয়স : 36 লিঙ্গ : পুরুষ			নাম : মানবেন্দ্র রায় পিতার নাম: কানালাল রায় বাড়ির নং : n0077 বয়স : 68 লিঙ্গ : পুরুষ			নাম : সুমী ভাওয়াল পিতার নাম: শংকর ভাওয়াল বাড়ির নং : এন0122 বয়স : 29 লিঙ্গ : মহিলা		
496	NGW2836971	ফটো উপলব্ধ	497	NGW2428621	ফটো উপলব্ধ	498	WB/03/020/228600	ফটো উপলব্ধ
নাম : অমল শীল পিতার নাম: কৃষ্ণলাল শীল বাড়ির নং : n0122 বয়স : 73 লিঙ্গ : পুরুষ			নাম : নচিকেতা শীল পিতার নাম: আশীষ শীল বাড়ির নং : n0062 বয়স : 43 লিঙ্গ : পুরুষ			নাম : শিপ্রা শীল স্বামীর নাম: সুশান্ত কুমার শীল বাড়ির নং : n0062 বয়স : 72 লিঙ্গ : মহিলা		
499	NGW1675735	ফটো উপলব্ধ	Q 500	NGW2036564	ফটো উপলব্ধ	501	NGW2246353	ফটো উপলব্ধ
নাম : দেবোলীনা মজুমদার পিতার নাম: খোকন মজুমদার বাড়ির নং : n0062 বয়স : 31 লিঙ্গ : মহিলা			নাম : আশা সেনগুপ্ত (চক্রবর্তী) স্বামীর নাম: সুরজ সেনগুপ্ত বাড়ির নং : বয়স : 34 লিঙ্গ : মহিলা			নাম : দেবস্মিতা শীল পিতার নাম: প্রনব শীল বাড়ির নং : এন0062 বয়স : 25 লিঙ্গ : মহিলা		
502	NGW1655547	ফটো উপলব্ধ	503	NGW2293215	ফটো উপলব্ধ	504	NGW1292721	ফটো উপলব্ধ
নাম : সোমা শীল (দাস) স্বামীর নাম: সত্যজ্যোতি শীল বাড়ির নং : n0331 বয়স : 33 লিঙ্গ : মহিলা			নাম : সুপর্ণা সূত্রধর পিতার নাম: গৌতম সূত্রধর বাড়ির নং : এন0061 বয়স : 28 লিঙ্গ : মহিলা			নাম : ষষ্ঠী সূত্রধর (শর্মা) স্বামীর নাম: সুব্রত সূত্রধর বাড়ির নং : n0061 বয়স : 43 লিঙ্গ : মহিলা		
505	WB/03/020/228355	ফটো উপলব্ধ	506	NGW1816297	ফটো উপলব্ধ	507	NGW2506723	ফটো উপলব্ধ
নাম : সুমিত্রা সূত্রধর স্বামীর নাম: গোবিন্দ সূত্রধর বাড়ির নং : n0061 বয়স : 56 লিঙ্গ : মহিলা			নাম : পম্পি সূত্রধর পিতার নাম: গোবিন্দ সূত্রধর বাড়ির নং : n0061 বয়স : 34 লিঙ্গ : মহিলা			নাম : সুব্রত সূত্রধর পিতার নাম: গৌরান্ধ সূত্রধর বাড়ির নং : n0061 বয়স : 50 লিঙ্গ : পুরুষ		
508	WB/03/020/228354	ফটো উপলব্ধ	509	NGW1939313	ফটো উপলব্ধ	510	NGW1292747	ফটো উপলব্ধ
নাম : গোবিন্দ সূত্রধর পিতার নাম: অশ্বিনী সূত্রধর বাড়ির নং : n0061 বয়স : 64 লিঙ্গ : পুরুষ			নাম : গোকুলানন্দ সূত্রধর পিতার নাম: গোবিন্দ সূত্রধর বাড়ির নং : n0061 বয়স : 29 লিঙ্গ : পুরুষ			নাম : সান্তনা (অধিকারী) সূত্রধর স্বামীর নাম: দীপক সূত্রধর বাড়ির নং : n0061 বয়স : 36 লিঙ্গ : মহিলা		

বিধানসভা নির্বাচনক্ষেত্রের নং, নাম : 17-জলপাইগুড়ি
ভাগ নং, নাম : 1-৭ নং গলি হইতে ৯নংগলির (উত্তরাংশ)

511	WB/03/020/228662	ফটো উপলব্ধ	512	KZC2303212	ফটো উপলব্ধ	513	WB/03/020/228393	ফটো উপলব্ধ
নাম : নীহার রঞ্জন সরকার পিতার নাম: নরেন্দ্র সরকার বাড়ির নং : n0032 বয়স : 63 লিঙ্গ : পুরুষ			নাম : সোমদীপ সরকার পিতার নাম: রঞ্জিত কুমার সরকার বাড়ির নং : n0002 বয়স : 42 লিঙ্গ : পুরুষ			নাম : বিপ্লব কুমার সরকার পিতার নাম: হিগেন্দ্রনাথ সরকার বাড়ির নং : n0007 বয়স : 64 লিঙ্গ : পুরুষ		
514	WB/03/020/228632	ফটো উপলব্ধ	515	XFB1832351	ফটো উপলব্ধ	516	WB/03/020/126672	ফটো উপলব্ধ
নাম : রীনা সরকার স্বামীর নাম: বিপ্লব কুমার সরকার বাড়ির নং : n0007 বয়স : 61 লিঙ্গ : মহিলা			নাম : পূজা সরকার স্বামীর নাম: দেবরাজ সরকার বাড়ির নং : n0074 বয়স : 30 লিঙ্গ : মহিলা			নাম : দেবাশিস সরকার পিতার নাম: আশুতোষ সরকার বাড়ির নং : n0155 বয়স : 63 লিঙ্গ : পুরুষ		
517	NGW2314912	ফটো উপলব্ধ	518	NGW2534774	ফটো উপলব্ধ	519	WB/03/020/228421	ফটো উপলব্ধ
নাম : দেবাশীষ সেন পিতার নাম: সুধেন্দু মোহন সেন বাড়ির নং : n0002 বয়স : 66 লিঙ্গ : পুরুষ			নাম : হাসি সরকার স্বামীর নাম: তপন সরকার বাড়ির নং : n0074 বয়স : 61 লিঙ্গ : মহিলা			নাম : গায়ত্রী সরকার স্বামীর নাম: প্রশান্ত কুমার সরকার বাড়ির নং : n0076 বয়স : 73 লিঙ্গ : মহিলা		
520	WB/03/020/228257	ফটো উপলব্ধ	521	WB/03/020/228297	ফটো উপলব্ধ	522	NGW2609717	ফটো উপলব্ধ
নাম : সুশান্ত কুমার সরকার পিতার নাম: ফনীন্দ্র নারায়ন সরকার বাড়ির নং : n0076 বয়স : 73 লিঙ্গ : পুরুষ			নাম : তরুণ কুমার সরকার পিতার নাম: নগেন্দ্রনাথ সরকার বাড়ির নং : n0079 বয়স : 84 লিঙ্গ : পুরুষ			নাম : অভিরূপ দত্ত পিতার নাম: শ্রী সুদীপ দত্ত বাড়ির নং : n0007 বয়স : 24 লিঙ্গ : পুরুষ		
523	NGW2684207	ফটো উপলব্ধ	524	NGW2225688	ফটো উপলব্ধ	525	NGW2676385	ফটো উপলব্ধ
নাম : নিলাঞ্জনা সরকার পিতার নাম: নিকেশ কুমার সরকার বাড়ির নং : এন0205 বয়স : 23 লিঙ্গ : মহিলা			নাম : শুভদীপ সরকার পিতার নাম: দীপক কুমার সরকার বাড়ির নং : n0076 বয়স : 26 লিঙ্গ : পুরুষ			নাম : নিকেশ কুমার সরকার পিতার নাম: নরেন্দ্র চন্দ্র সরকার বাড়ির নং : n0032 বয়স : 58 লিঙ্গ : পুরুষ		
526	NGW2531291	ফটো উপলব্ধ	527	NGW2635183	ফটো উপলব্ধ	528	KZC1305291	ফটো উপলব্ধ
নাম : মঞ্জু সরকার স্বামীর নাম: তরুণ সরকার বাড়ির নং : n0079 বয়স : 77 লিঙ্গ : মহিলা			নাম : তাপস সরকার পিতার নাম: ধীরেন্দ্র চন্দ্র সরকার বাড়ির নং : n0095 বয়স : 64 লিঙ্গ : পুরুষ			নাম : শিপ্রা সরকার স্বামীর নাম: রঞ্জিত কুমার সরকার বাড়ির নং : n0002 বয়স : 69 লিঙ্গ : মহিলা		
529	NGW2635118	ফটো উপলব্ধ	530	KZC2303220	ফটো উপলব্ধ	531	KZC1305846	ফটো উপলব্ধ
নাম : চৈতালি সরকার স্বামীর নাম: তাপস সরকার বাড়ির নং : n0095 বয়স : 56 লিঙ্গ : মহিলা			নাম : দেবদীপ সরকার পিতার নাম: রঞ্জিত কুমার সরকার বাড়ির নং : n0002 বয়স : 42 লিঙ্গ : পুরুষ			নাম : রঞ্জিত কুমার সরকার পিতার নাম: যামিনীকান্ত সরকার বাড়ির নং : n0002 বয়স : 82 লিঙ্গ : পুরুষ		
532	NGW2568368	ফটো উপলব্ধ	533	NGW1316116	ফটো উপলব্ধ	534	NGW1239300	ফটো উপলব্ধ
নাম : পার্থ সরকার পিতার নাম: নেপাল চন্দ্র সরকার বাড়ির নং : n0093 বয়স : 49 লিঙ্গ : পুরুষ			নাম : শিবানী সরকার পিতার নাম: পরমেশ চন্দ্র সরকার বাড়ির নং : এন00214 বয়স : 38 লিঙ্গ : মহিলা			নাম : মুক্তা সরকার স্বামীর নাম: পার্থ সরকার বাড়ির নং : n0093 বয়স : 36 লিঙ্গ : মহিলা		
535	NGW2382448	ফটো উপলব্ধ	536	NGW2531614	ফটো উপলব্ধ	537	KZC2302974	ফটো উপলব্ধ
নাম : নন্দা সরকার স্বামীর নাম: নিকেশ কুমার সরকার বাড়ির নং : n0032 বয়স : 59 লিঙ্গ : মহিলা			নাম : গোপা সরকার স্বামীর নাম: সুশান্ত কুমার সরকার বাড়ির নং : n0076 বয়স : 63 লিঙ্গ : মহিলা			নাম : শান্তা সরকার স্বামীর নাম: দীপক কুমার সরকার বাড়ির নং : n0076 বয়স : 53 লিঙ্গ : মহিলা		
538	WB/03/020/228726	ফটো উপলব্ধ	539	WB/03/020/228342	ফটো উপলব্ধ	540	KZC0407791	ফটো উপলব্ধ
নাম : প্রশান্তকুমার সরকার পিতার নাম: ফনীন্দ্রনারায়ন সরকার বাড়ির নং : n0076 বয়স : 79 লিঙ্গ : পুরুষ			নাম : নটরাজ সরকার পিতার নাম: ধীরেন্দ্র সরকার বাড়ির নং : n0074 বয়স : 72 লিঙ্গ : পুরুষ			নাম : মালবিকা সরকার স্বামীর নাম: নটরাজ সরকার বাড়ির নং : n0074 বয়স : 64 লিঙ্গ : মহিলা		

বিধানসভা নির্বাচনক্ষেত্রের নং, নাম : 17-জলপাইগুড়ি
ভাগ নং, নাম : 1-৭ নং গলি হইতে ৯নংগলির (উত্তরাংশ)

541	NGW0634287	ফটো উপলব্ধ	542	KZC2211738	ফটো উপলব্ধ	543	NGW1675677	ফটো উপলব্ধ
নাম : কমল সরকার পিতার নাম: আশুতোষ সরকার বাড়ির নং : n0156 বয়স : 52 লিঙ্গ : পুরুষ			নাম : দেবরাজ সরকার পিতার নাম: নটরাজ সরকার বাড়ির নং : n0074 বয়স : 41 লিঙ্গ : পুরুষ			নাম : সাম্যব্রত সরকার পিতার নাম: বিপ্লব কুমার সরকার বাড়ির নং : n0007 বয়স : 34 লিঙ্গ : পুরুষ		
544	WB/03/020/228301	ফটো উপলব্ধ	545	NGW2225738	ফটো উপলব্ধ	546	NGW2538585	ফটো উপলব্ধ
নাম : লাভলী সরকার পিতার নাম: দ্বিগেন্দ্রনাথ সরকার বাড়ির নং : n0007 বয়স : 54 লিঙ্গ : মহিলা			নাম : নয়োনিকা সরকার পিতার নাম: নিকেশ কুমার সরকার বাড়ির নং : n0032 বয়স : 26 লিঙ্গ : মহিলা			নাম : তপন সরকার পিতার নাম: ধীরেন্দ্র সরকার বাড়ির নং : n0074 বয়স : 68 লিঙ্গ : পুরুষ		
547	WB/03/020/228729	ফটো উপলব্ধ	548	NGW1449610	ফটো উপলব্ধ	549	NGW1538263	ফটো উপলব্ধ
নাম : তুষার কান্তি সরকার পিতার নাম: তরুন কুমার সরকার বাড়ির নং : n0079 বয়স : 57 লিঙ্গ : পুরুষ			নাম : সৌত্রিক সরকার পিতার নাম: তাপস সরকার বাড়ির নং : n0095 বয়স : 34 লিঙ্গ : পুরুষ			নাম : শুভাশীষ সরকার পিতার নাম: সুশান্ত কুমার সরকার বাড়ির নং : n0076 বয়স : 32 লিঙ্গ : পুরুষ		
550	NGW1939404	ফটো উপলব্ধ	551	WB/03/020/228258	ফটো উপলব্ধ	552	NGW1334903	ফটো উপলব্ধ
নাম : অমৃতা (পাল) সরকার স্বামীর নাম: কমল সরকার বাড়ির নং : n0156 বয়স : 41 লিঙ্গ : মহিলা			নাম : দীপক কুমার সরকার পিতার নাম: ফনীন্দ্রনারায়ন সরকার বাড়ির নং : n0076 বয়স : 64 লিঙ্গ : পুরুষ			নাম : রিয়া সরকার পিতার নাম: দিলীপ কুমার সরকার বাড়ির নং : এন০১৪৮ বয়স : 34 লিঙ্গ : মহিলা		
553	KZC2693471	ফটো উপলব্ধ	554	WB/03/020/228765	ফটো উপলব্ধ	555	NGW1239318	ফটো উপলব্ধ
নাম : লব কুমার সাহা পিতার নাম: অজিত কুমার সাহা বাড়ির নং : n0132 বয়স : 38 লিঙ্গ : পুরুষ			নাম : স্বপন সাহা পিতার নাম: দ্বিজপদ সাহা বাড়ির নং : n0049 বয়স : 55 লিঙ্গ : পুরুষ			নাম : সাবিত্রী সাহা (সরকার) স্বামীর নাম: দিবাস সাহা বাড়ির নং : n0049 বয়স : 37 লিঙ্গ : মহিলা		
556	WB/03/020/228647	ফটো উপলব্ধ	557	NGW1816305	ফটো উপলব্ধ	558	NGW1239326	ফটো উপলব্ধ
নাম : প্রদীপকুমার সাহা পিতার নাম: গোপাল সাহা বাড়ির নং : n0049 বয়স : 63 লিঙ্গ : পুরুষ			নাম : অভিজিৎ সাহা পিতার নাম: সমীর সাহা বাড়ির নং : n0167 বয়স : 31 লিঙ্গ : পুরুষ			নাম : অঞ্জনা সাহা (মোহন্ত) স্বামীর নাম: স্বপন সাহা বাড়ির নং : n0049 বয়স : 38 লিঙ্গ : মহিলা		
559	NGW2388221	ফটো উপলব্ধ	560	WB/03/020/228562	ফটো উপলব্ধ	561	NGW2036457	ফটো উপলব্ধ
নাম : অমৃত সাহা পিতার নাম: দ্বিজপদ সাহা বাড়ির নং : n0049 বয়স : 63 লিঙ্গ : পুরুষ			নাম : তুষ্টি সাহা স্বামীর নাম: পঞ্চানন সাহা বাড়ির নং : n0048 বয়স : 61 লিঙ্গ : মহিলা			নাম : অদিতি সাহা পিতার নাম: অমৃত সাহা বাড়ির নং : n0049 বয়স : 29 লিঙ্গ : মহিলা		
562	NGW2385698	ফটো উপলব্ধ	563	KZC2303733	ফটো উপলব্ধ	564	KZC2693489	ফটো উপলব্ধ
নাম : জ্যোৎস্না সাহা স্বামীর নাম: অমৃত সাহা বাড়ির নং : n0049 বয়স : 50 লিঙ্গ : মহিলা			নাম : কার্তিক সাহা পিতার নাম: কানাইলাল সাহা বাড়ির নং : n0119 বয়স : 40 লিঙ্গ : পুরুষ			নাম : কুশ কুমার সাহা পিতার নাম: অজিত কুমার সাহা বাড়ির নং : n0132 বয়স : 38 লিঙ্গ : পুরুষ		
565	WB/03/020/228655	ফটো উপলব্ধ	566	WB/03/020/228120	ফটো উপলব্ধ	567	WB/03/020/228031	ফটো উপলব্ধ
নাম : মেনকা সাহা স্বামীর নাম: ইন্দ্রজিৎ সাহা বাড়ির নং : n0049 বয়স : 51 লিঙ্গ : মহিলা			নাম : ইন্দ্রজিৎ সাহা পিতার নাম: দ্বিজপদ সাহা বাড়ির নং : n0049 বয়স : 61 লিঙ্গ : পুরুষ			নাম : পঞ্চানন সাহা পিতার নাম: প্রমথনাথ সাহা বাড়ির নং : n0048 বয়স : 70 লিঙ্গ : পুরুষ		
568	NGW0634709	ফটো উপলব্ধ	569	KZC1307107	ফটো উপলব্ধ	570	KZC2510691	ফটো উপলব্ধ
নাম : শুভ রঞ্জন সাহা পিতার নাম: বিধু ভূষণ সাহা বাড়ির নং : এন০148 বয়স : 36 লিঙ্গ : পুরুষ			নাম : অজিতকুমার সাহা পিতার নাম: শ্যামেন্দ্রনাথ সাহা বাড়ির নং : n0132 বয়স : 67 লিঙ্গ : পুরুষ			নাম : কিশোর সাহা পিতার নাম: কানাইলাল সাহা বাড়ির নং : n0119 বয়স : 46 লিঙ্গ : পুরুষ		

বিধানসভা নির্বাচনক্ষেত্রের নং, নাম : 17-জলপাইগুড়ি
ভাগ নং, নাম : 1-৭ নং গলি হইতে ৯নংগলির (উত্তরাংশ)

571	WB/03/020/228620	ফটো উপলব্ধ	572	KZC1305655	ফটো উপলব্ধ	573	WB/03/020/228730	ফটো উপলব্ধ
নাম : দুর্গা সাহা স্বামীর নাম: কানাইলাল সাহা বাড়ির নং : n0119 বয়স : 67 লিঙ্গ : মহিলা			নাম : কাঞ্চন সাহা স্বামীর নাম: অজিত সাহা বাড়ির নং : n0086 বয়স : 56 লিঙ্গ : মহিলা			নাম : দিবাস সাহা পিতার নাম: দ্বিজপদ সাহা বাড়ির নং : n0049 বয়স : 55 লিঙ্গ : পুরুষ		
574	NGW1816313	ফটো উপলব্ধ	575	WB/03/020/228564	ফটো উপলব্ধ	576	NGW2598043	ফটো উপলব্ধ
নাম : পিয়ালী সাহা পিতার নাম: রবি সাহা বাড়ির নং : n0048 বয়স : 30 লিঙ্গ : মহিলা			নাম : দিপালী সাহা স্বামীর নাম: রবি সাহা বাড়ির নং : n0048 বয়স : 51 লিঙ্গ : মহিলা			নাম : অঞ্জনা সাহা পিতার নাম: হিরালাল সাহা বাড়ির নং : এন0346 বয়স : 46 লিঙ্গ : মহিলা		
577	NGW1335207	ফটো উপলব্ধ	578	NGW2120574	ফটো উপলব্ধ	579	NGW1441120	ফটো উপলব্ধ
নাম : মান্নি শর্মা(সরকার) স্বামীর নাম: অনিল কুমার শর্মা বাড়ির নং : এন0346 বয়স : 37 লিঙ্গ : মহিলা			নাম : সুপ্রদীপ সাহা পিতার নাম: প্রদীপ সাহা বাড়ির নং : N0049 বয়স : 27 লিঙ্গ : পুরুষ			নাম : অনিল কুমার শর্মা পিতার নাম: সুধীর চন্দ্র শর্মা বাড়ির নং : এন0346 বয়স : 46 লিঙ্গ : পুরুষ		
580	NGW2036440	ফটো উপলব্ধ	581	NGW1570621	ফটো উপলব্ধ	582	NGW2528487	ফটো উপলব্ধ
নাম : পূজা সাহা পিতার নাম: ইন্দ্রজিৎ সাহা বাড়ির নং : n0049 বয়স : 28 লিঙ্গ : মহিলা			নাম : ঝর্ণা সাহা স্বামীর নাম: বিধুভূষণ সাহা বাড়ির নং : এন038৮ বয়স : 63 লিঙ্গ : মহিলা			নাম : বিধুভূষণ সাহা পিতার নাম: সুরেন্দ্র সাহা বাড়ির নং : এন0148 বয়স : 63 লিঙ্গ : পুরুষ		
Q 583	KZC2606408	ফটো উপলব্ধ	584	NGW2382208	ফটো উপলব্ধ	585	NGW2776292	ফটো উপলব্ধ
নাম : কল্পনা সাহা স্বামীর নাম: সমীর সাহা বাড়ির নং : বয়স : 51 লিঙ্গ : মহিলা			নাম : রবি সাহা পিতার নাম: প্রমথ নাথ সাহা বাড়ির নং : n0048 বয়স : 65 লিঙ্গ : পুরুষ			নাম : দেবস্মিতা সাহা পিতার নাম: স্বপন সাহা বাড়ির নং : এন0049 বয়স : 24 লিঙ্গ : মহিলা		
586	MRK3008794	ফটো উপলব্ধ	587	WB/03/020/228590	ফটো উপলব্ধ	588	NGW1816495	ফটো উপলব্ধ
নাম : দেবারতি সাহা (সরকার) স্বামীর নাম: বিশ্বদীপ সাহা বাড়ির নং : n0169 বয়স : 43 লিঙ্গ : মহিলা			নাম : বিজয় সিনহা পিতার নাম: লছমী সিনহা বাড়ির নং : n0069 বয়স : 77 লিঙ্গ : পুরুষ			নাম : মধুমিতা দাস পিতার নাম: সুভাষ দাস বাড়ির নং : n0069 বয়স : 30 লিঙ্গ : মহিলা		
589	KZC2604510	ফটো উপলব্ধ	590	WB/03/020/228581	ফটো উপলব্ধ	591	KZC1306554	ফটো উপলব্ধ
নাম : রুপা সেন স্বামীর নাম: শিশির সেন বাড়ির নং : n0058 বয়স : 54 লিঙ্গ : মহিলা			নাম : জয়ন্তকুমার সেন পিতার নাম: কালিপদ সেন বাড়ির নং : n0058 বয়স : 60 লিঙ্গ : পুরুষ			নাম : পৃথ্বীরাজ সেন পিতার নাম: যমুনা নন্দ সেন বাড়ির নং : n0021 বয়স : 47 লিঙ্গ : পুরুষ		
592	NGW1449701	ফটো উপলব্ধ	593	NGW2225753	ফটো উপলব্ধ	594	NGW2388254	ফটো উপলব্ধ
নাম : শিপ্রা সেন পাল স্বামীর নাম: জীবন কৃষ্ণ সেন বাড়ির নং : n0058 বয়স : 41 লিঙ্গ : মহিলা			নাম : সৈজ্জি সেন পিতার নাম: জয়ন্ত কুমার সেন বাড়ির নং : n0058 বয়স : 26 লিঙ্গ : মহিলা			নাম : জীবন কৃষ্ণ সেন পিতার নাম: কালিপদ সেন বাড়ির নং : n0058 বয়স : 55 লিঙ্গ : পুরুষ		
595	KZC1305432	ফটো উপলব্ধ	596	WB/03/020/228450	ফটো উপলব্ধ	597	WB/03/020/228235	ফটো উপলব্ধ
নাম : কমলকলি সেন পিতার নাম: কালিপদ সেন বাড়ির নং : n0058 বয়স : 57 লিঙ্গ : পুরুষ			নাম : কৃষ্ণা সেন স্বামীর নাম: যোগেশ চন্দ্র সেন বাড়ির নং : n0024 বয়স : 73 লিঙ্গ : মহিলা			নাম : পার্শ্বসারথী সেন পিতার নাম: জগদানন্দ সেন বাড়ির নং : n0021 বয়স : 55 লিঙ্গ : পুরুষ		
598	WB/03/020/228281	ফটো উপলব্ধ	599	NGW2720480	ফটো উপলব্ধ	600	WB/03/020/228205	ফটো উপলব্ধ
নাম : অঙ্কিতা সেন পিতার নাম: চয়ন সেন বাড়ির নং : n0135 বয়স : 42 লিঙ্গ : মহিলা			নাম : রত্না ঘোষ সেন মায়ের নাম: দীপালি ঘোষ বাড়ির নং : এন0058 বয়স : 41 লিঙ্গ : মহিলা			নাম : জ্যোতিময় সেন পিতার নাম: কালিপদ সেন বাড়ির নং : n0058 বয়স : 56 লিঙ্গ : পুরুষ		

601 নাম : অলোক কুমার সেন পিতার নাম: কালিপদ সেন বাড়ির নং : n0058 বয়স : 76 লিঙ্গ : পুরুষ	NGW2568319 ফটো উপলব্ধ	602 নাম : উমা সেন স্বামীর নাম: অলোক কুমার সেন বাড়ির নং : n0058 বয়স : 70 লিঙ্গ : মহিলা	NGW2566776 ফটো উপলব্ধ	603 নাম : বেদশ্রুতি সেন পিতার নাম: শিশির সেন বাড়ির নং : n0319 বয়স : 27 লিঙ্গ : মহিলা	NGW2120541 ফটো উপলব্ধ
604 নাম : ধীরাজ নন্দী পিতার নাম: ধীরেশ নন্দী বাড়ির নং : এন0056 বয়স : 44 লিঙ্গ : পুরুষ	GLQ3379252 ফটো উপলব্ধ	605 নাম : শর্মিলা নন্দী স্বামীর নাম: ধীরাজ নন্দী বাড়ির নং : এন0056 বয়স : 35 লিঙ্গ : মহিলা	XEQ1821131 ফটো উপলব্ধ	606 নাম : অনীক চক্রবর্তী পিতার নাম: জয়ন্ত চক্রবর্তী বাড়ির নং : এন0347 বয়স : 20 লিঙ্গ : পুরুষ	NGW2886075 ফটো উপলব্ধ
Q 607 নাম : প্রিয়া মালাকার পিতার নাম: উত্তম মালাকার বাড়ির নং : এন0017 বয়স : 21 লিঙ্গ : মহিলা	NGW2912749 ফটো উপলব্ধ	608 নাম : শায়ন দে পিতার নাম: শঙ্কর দে বাড়ির নং : ওয়ার্ড নং 13 বয়স : 19 লিঙ্গ : পুরুষ	NGW2899359 ফটো উপলব্ধ	609 নাম : রূপসা দে পিতার নাম: রানা দে বাড়ির নং : 105এ বয়স : 19 লিঙ্গ : মহিলা	NGW2922193 ফটো উপলব্ধ
610 নাম : অনীক চ্যাটার্জী পিতার নাম: অনন্য চ্যাটার্জী বাড়ির নং : 17/145 বয়স : 20 লিঙ্গ : পুরুষ	NGW2922326 ফটো উপলব্ধ	611 নাম : ডোনা বিশ্বাস পিতার নাম: মধুসূদন বিশ্বাস বাড়ির নং : 8 নং গলি বয়স : 22 লিঙ্গ : মহিলা	NGW2923795 ফটো উপলব্ধ	612 নাম : সার্বিক সাহা পিতার নাম: শ্যামল সাহা বাড়ির নং : 17/145 বয়স : 23 লিঙ্গ : পুরুষ	NGW2698892 ফটো উপলব্ধ

613 নাম : অভিনব রায় মায়ের নাম: নন্দা রায় কর্মকার বাড়ির নং : এন0311 বয়স : 22 লিঙ্গ : পুরুষ	NGW2744811 ফটো উপলব্ধ	614 নাম : নন্দা রায় (কর্মকার) স্বামীর নাম: অরুণ রায় বাড়ির নং : n0311 বয়স : 53 লিঙ্গ : মহিলা	WB/03/017/528426 ফটো উপলব্ধ	615 নাম : বেবী বসাক (সাহা) স্বামীর নাম: গোপাল বসাক (সাহা) বাড়ির নং : n0310 বয়স : 62 লিঙ্গ : মহিলা	WB/03/020/186156 ফটো উপলব্ধ
616 নাম : মাধবী অধিকারী বর্মন স্বামীর নাম: বিশ্বনাথ বর্মন বাড়ির নং : এন00212 বয়স : 27 লিঙ্গ : মহিলা	NGW2301422 ফটো উপলব্ধ	617 নাম : সুদীপ্তা গুহ স্বামীর নাম: দুলাল গুহ বাড়ির নং : এন0088 বয়স : 41 লিঙ্গ : মহিলা	NGW2287563 ফটো উপলব্ধ	618 নাম : রিতা পোদ্দার গুহ স্বামীর নাম: দিলীপ গুহ বাড়ির নং : এন0088 বয়স : 39 লিঙ্গ : মহিলা	NGW2287571 ফটো উপলব্ধ
619 নাম : দেবব্রত গুহ পিতার নাম: ভৈরব গুহ বাড়ির নং : n0175 বয়স : 52 লিঙ্গ : পুরুষ	WB/03/020/228753 ফটো উপলব্ধ	620 নাম : সুপর্ণা গুহ পিতার নাম: সুরত গুহ বাড়ির নং : n0176 বয়স : 28 লিঙ্গ : মহিলা	NGW2036697 ফটো উপলব্ধ	621 নাম : মায়ী গুহ স্বামীর নাম: সুরত গুহ বাড়ির নং : n0176 বয়স : 53 লিঙ্গ : মহিলা	WB/01/003/340534 ফটো উপলব্ধ
622 নাম : প্রিয়াংগু গুহ পিতার নাম: পীযুষ গুহ বাড়ির নং : n0091 বয়স : 24 লিঙ্গ : পুরুষ	NGW2609733 ফটো উপলব্ধ	623 নাম : কম্পনা গুহ স্বামীর নাম: আশুতোষ গুহ বাড়ির নং : n0176 বয়স : 73 লিঙ্গ : মহিলা	WB/03/020/228399 ফটো উপলব্ধ	624 নাম : সুরত গুহ পিতার নাম: আশুতোষ গুহ বাড়ির নং : n0176 বয়স : 52 লিঙ্গ : পুরুষ	KZC2303576 ফটো উপলব্ধ
625 নাম : বাণীব্রত গুহ পিতার নাম: আশুতোষ গুহ বাড়ির নং : n0176 বয়স : 47 লিঙ্গ : পুরুষ	KZC1312503 ফটো উপলব্ধ	626 নাম : শিবশংকর গুহ পিতার নাম: বৃন্দেব গুহ বাড়ির নং : n0176 বয়স : 48 লিঙ্গ : পুরুষ	WB/03/020/228745 ফটো উপলব্ধ	627 নাম : সম্পা চক্রবর্তী পিতার নাম: আশুতোষ গুহ বাড়ির নং : n0176 বয়স : 37 লিঙ্গ : মহিলা	NGW1292838 ফটো উপলব্ধ
628 নাম : সবিতা গুহ (দাস) স্বামীর নাম: শিবশংকর গুহ বাড়ির নং : 131/B PANDAPARA বয়স : 43 লিঙ্গ : মহিলা	MRK1472265 ফটো উপলব্ধ	629 নাম : মৃত্যঞ্জয় গুহ পিতার নাম: দীপক গুহ বাড়ির নং : n0175 বয়স : 31 লিঙ্গ : পুরুষ	NGW1816610 ফটো উপলব্ধ	630 নাম : মামনী গুহ স্বামীর নাম: দীপক গুহ বাড়ির নং : n0175 বয়স : 53 লিঙ্গ : মহিলা	WB/03/020/228749 ফটো উপলব্ধ
631 নাম : দীপক গুহ পিতার নাম: ভৈরব গুহ বাড়ির নং : n0175 বয়স : 55 লিঙ্গ : পুরুষ	WB/03/020/228750 ফটো উপলব্ধ	632 নাম : সুদেষ্ণা চন্দ ঘোষ স্বামীর নাম: পার্থ ঘোষ বাড়ির নং : n0222 বয়স : 46 লিঙ্গ : মহিলা	KZC1360650 ফটো উপলব্ধ	633 নাম : আরতী ঘোষ স্বামীর নাম: সুনীল কুমার ঘোষ বাড়ির নং : n0222 বয়স : 75 লিঙ্গ : মহিলা	NGW2375202 ফটো উপলব্ধ
634 নাম : মমতা ঘোষ পিতার নাম: ননীগোপাল ঘোষ বাড়ির নং : n0201 বয়স : 43 লিঙ্গ : মহিলা	KZC2303279 ফটো উপলব্ধ	635 নাম : দীপক ঘোষ পিতার নাম: ননী গোপাল ঘোষ বাড়ির নং : n0201 বয়স : 41 লিঙ্গ : পুরুষ	NGW1449750 ফটো উপলব্ধ	636 নাম : রনেন্দ্রনাথ ঘোষ পিতার নাম: উপেন্দ্র নাথ ঘোষ বাড়ির নং : n0185 বয়স : 77 লিঙ্গ : পুরুষ	NGW2543635 ফটো উপলব্ধ
637 নাম : সোমা ঘোষ পিতার নাম: সঞ্জীত ঘোষ বাড়ির নং : এন0201 বয়স : 24 লিঙ্গ : মহিলা	NGW2684421 ফটো উপলব্ধ	638 নাম : প্রসেনজিৎ ঘোষ পিতার নাম: অজিত কুমার ঘোষ বাড়ির নং : n0231 বয়স : 56 লিঙ্গ : পুরুষ	NGW2376713 ফটো উপলব্ধ	639 নাম : আর্ষ ঘোষ পিতার নাম: প্রসেনজীত ঘোষ বাড়ির নং : এন0231 বয়স : 21 লিঙ্গ : পুরুষ	NGW2790046 ফটো উপলব্ধ
640 নাম : শ্রীদাম ঘোষ পিতার নাম: রজনীকান্ত ঘোষ বাড়ির নং : n0217 বয়স : 86 লিঙ্গ : পুরুষ	NGW2568616 ফটো উপলব্ধ	641 নাম : আভা ঘোষ স্বামীর নাম: রনেন্দ্র নাথ ঘোষ বাড়ির নং : n0185 বয়স : 82 লিঙ্গ : মহিলা	NGW2543668 ফটো উপলব্ধ	642 নাম : উত্তম কুমার ঘোষ পিতার নাম: গোপাল ঘোষ বাড়ির নং : n0190 বয়স : 47 লিঙ্গ : পুরুষ	KZC2689206 ফটো উপলব্ধ

643 নাম : কমলা ঘোষ স্বামীর নাম: ননীগোপাল ঘোষ বাড়ির নং : n0201 বয়স : 76 লিঙ্গ : মহিলা	KZC1312222 ফটো উপলব্ধ	644 নাম : পার্থ ঘোষ পিতার নাম: সুনীল কুমার ঘোষ বাড়ির নং : n0222 বয়স : 54 লিঙ্গ : পুরুষ	NGW2375210 ফটো উপলব্ধ	645 নাম : শুভদীপ ঘোষ পিতার নাম: পার্থ ঘোষ বাড়ির নং : n0222 বয়স : 26 লিঙ্গ : পুরুষ	NGW2225746 ফটো উপলব্ধ
646 নাম : সুরজিত ঘোষ পিতার নাম: সুনীল কুমার ঘোষ বাড়ির নং : n0222 বয়স : 50 লিঙ্গ : পুরুষ	KZC1306711 ফটো উপলব্ধ	647 নাম : বিভারানী ঘোষ স্বামীর নাম: শ্রীদাম ঘোষ বাড়ির নং : n0217 বয়স : 78 লিঙ্গ : মহিলা	NGW2568608 ফটো উপলব্ধ	648 নাম : সীমা ঘোষ স্বামীর নাম: সুরজিত ঘোষ বাড়ির নং : 119/1089 বয়স : 49 লিঙ্গ : মহিলা	KZC0053983 ফটো উপলব্ধ
649 নাম : বিশ্বজিৎ ঘোষ পিতার নাম: শ্রীদাম ঘোষ বাড়ির নং : n0217 বয়স : 50 লিঙ্গ : পুরুষ	KZC2693604 ফটো উপলব্ধ	650 নাম : বিনতা ঘোষ পিতার নাম: নুপেন ঘোষ বাড়ির নং : এন0054 বয়স : 41 লিঙ্গ : মহিলা	NGW1544477 ফটো উপলব্ধ	651 নাম : দিলীপ চক্রবর্তী পিতার নাম: বিনয় চক্রবর্তী বাড়ির নং : n0234 বয়স : 64 লিঙ্গ : পুরুষ	KZC1312040 ফটো উপলব্ধ
652 নাম : পৃথ্বীরাজ চক্রবর্তী পিতার নাম: দিলীপ চক্রবর্তী বাড়ির নং : n0234 বয়স : 36 লিঙ্গ : পুরুষ	NGW1239334 ফটো উপলব্ধ	653 নাম : ফাল্গুনী চক্রবর্তী পিতার নাম: তপন চক্রবর্তী বাড়ির নং : এন0183 বয়স : 25 লিঙ্গ : মহিলা	NGW2246379 ফটো উপলব্ধ	654 নাম : তপন চক্রবর্তী পিতার নাম: ননীগোপাল চক্রবর্তী বাড়ির নং : n0183 বয়স : 56 লিঙ্গ : পুরুষ	WB/03/020/228071 ফটো উপলব্ধ
655 নাম : জয়শ্রী চক্রবর্তী স্বামীর নাম: দিলীপ চক্রবর্তী বাড়ির নং : n0232 বয়স : 50 লিঙ্গ : মহিলা	KZC1343797 ফটো উপলব্ধ	656 নাম : অপর্ণা দত্ত গুপ্তা স্বামীর নাম: অরুণ কুমার দত্ত গুপ্তা বাড়ির নং : n0259 বয়স : 60 লিঙ্গ : মহিলা	NGW1939438 ফটো উপলব্ধ	657 নাম : বরুণ দাস পিতার নাম: যমুনা দাস বাড়ির নং : n0177 বয়স : 42 লিঙ্গ : পুরুষ	KZC2303824 ফটো উপলব্ধ
658 নাম : পার্থ দাস পিতার নাম: অশোক দাস বাড়ির নং : n0177 বয়স : 31 লিঙ্গ : পুরুষ	NGW2036705 ফটো উপলব্ধ	Q 659 নাম : সঞ্জয় পোদ্দার পিতার নাম: শ্যামশেখর পোদ্দার বাড়ির নং : বয়স : 38 লিঙ্গ : পুরুষ	NGW1449529 ফটো উপলব্ধ	660 নাম : কার্তিক দাস পিতার নাম: গৌরাজ দাস বাড়ির নং : n0211 বয়স : 51 লিঙ্গ : পুরুষ	NGW2492965 ফটো উপলব্ধ
661 নাম : পূর্ণিমা দাস পিতার নাম: স্বপন দাস বাড়ির নং : n0302 বয়স : 29 লিঙ্গ : মহিলা	NGW1938141 ফটো উপলব্ধ	662 নাম : দীপঙ্কর দাস পিতার নাম: স্বপন দাস বাড়ির নং : n0299 বয়স : 31 লিঙ্গ : পুরুষ	NGW1938190 ফটো উপলব্ধ	663 নাম : অজয় দাস পিতার নাম: অশোক দাস বাড়ির নং : এন00177 বয়স : 25 লিঙ্গ : পুরুষ	NGW2684470 ফটো উপলব্ধ
664 নাম : সুরেন্দ্র চন্দ্র দাস পিতার নাম: হরসুন্দর দাস বাড়ির নং : n0211 বয়স : 66 লিঙ্গ : পুরুষ	WB/03/020/438669 ফটো উপলব্ধ	665 নাম : সম্পা দাস পিতার নাম: গৌরাজ দাস বাড়ির নং : n0211 বয়স : 43 লিঙ্গ : মহিলা	KZC2752236 ফটো উপলব্ধ	666 নাম : সুরভ দাস পিতার নাম: সুরেন্দ্র চন্দ্র দাস বাড়ির নং : এন02211 বয়স : 23 লিঙ্গ : পুরুষ	NGW2684462 ফটো উপলব্ধ
667 নাম : রুনা দাস স্বামীর নাম: স্বপন দাস বাড়ির নং : n0300 বয়স : 56 লিঙ্গ : মহিলা	WB/03/020/222712 ফটো উপলব্ধ	Q 668 নাম : মুনমুন দাস পিতার নাম: স্বপন দাস বাড়ির নং : বয়স : 37 লিঙ্গ : মহিলা	NGW1338854 ফটো উপলব্ধ	669 নাম : শুভশ্রী দাস স্বামীর নাম: তাপস দাস বাড়ির নং : n0068 বয়স : 39 লিঙ্গ : মহিলা	KZC2704682 ফটো উপলব্ধ
670 নাম : স্বপন দাস পিতার নাম: সুধীর দাস বাড়ির নং : n0298 বয়স : 68 লিঙ্গ : পুরুষ	NGW2940583 ফটো উপলব্ধ	671 নাম : সঞ্চিতা শীল দাস স্বামীর নাম: দেবজ্যোতি শীল বাড়ির নং : n0230 বয়স : 33 লিঙ্গ : মহিলা	NGW1449735 ফটো উপলব্ধ	672 নাম : রেখা দাস পিতার নাম: যমুনা দাস বাড়ির নং : n0177 বয়স : 49 লিঙ্গ : মহিলা	WB/03/020/228190 ফটো উপলব্ধ

673 নাম : দীপঙ্কর দাস পিতার নাম: অশোক দাস বাড়ির নং : n0177 বয়স : 33 লিঙ্গ : পুরুষ	NGW1538313 ফটো উপলব্ধ	674 নাম : অশোক দাস পিতার নাম: যমুনা দাস বাড়ির নং : n0177 বয়স : 58 লিঙ্গ : পুরুষ	WB/03/020/228677 ফটো উপলব্ধ	675 নাম : মায়াদাস স্বামীর নাম: গৌরঙ্গ দাস বাড়ির নং : n0211 বয়স : 63 লিঙ্গ : মহিলা	KZC0016295 ফটো উপলব্ধ
676 নাম : শিখা দাস স্বামীর নাম: অরুণ দাস বাড়ির নং : n0177 বয়স : 49 লিঙ্গ : মহিলা	WB/03/020/228604 ফটো উপলব্ধ	677 নাম : সংকিতা দাস পিতার নাম: অরুণ কুমার দাস বাড়ির নং : n0177 বয়স : 31 লিঙ্গ : মহিলা	NGW1675826 ফটো উপলব্ধ	678 নাম : অভিষেক দাস পিতার নাম: অরুণ কুমার দাস বাড়ির নং : n0177 বয়স : 26 লিঙ্গ : পুরুষ	NGW2225720 ফটো উপলব্ধ
679 নাম : মিনতী দাস স্বামীর নাম: অশোক দাস বাড়ির নং : n0177 বয়স : 53 লিঙ্গ : মহিলা	WB/03/020/228603 ফটো উপলব্ধ	Q 680 নাম : নিভা দাস স্বামীর নাম: পরিমল দাস বাড়ির নং : বয়স : 53 লিঙ্গ : মহিলা	KZC1312917 ফটো উপলব্ধ	681 নাম : সাবিত্রী দাস স্বামীর নাম: কার্তিক দাস বাড়ির নং : n0211 বয়স : 37 লিঙ্গ : মহিলা	NEV1248475 ফটো উপলব্ধ
682 নাম : মধুমিতা দাস পিতার নাম: কার্তিক দাস বাড়ির নং : এন0211 বয়স : 23 লিঙ্গ : মহিলা	NGW2775310 ফটো উপলব্ধ	683 নাম : ভোলানাথ দাস পিতার নাম: কার্তিক দাস বাড়ির নং : এন0211 বয়স : 20 লিঙ্গ : পুরুষ	NGW2850790 ফটো উপলব্ধ	684 নাম : স্বাতী দাস(ভদ্র) পিতার নাম: সুভাষ দাস বাড়ির নং : n0188 বয়স : 53 লিঙ্গ : মহিলা	WB/03/020/228403 ফটো উপলব্ধ
685 নাম : সীমা দে স্বামীর নাম: সুরত দে বাড়ির নং : n0235 বয়স : 49 লিঙ্গ : মহিলা	CLQ2448215 ফটো উপলব্ধ	686 নাম : লক্ষ্মী বালা দে স্বামীর নাম: মতি লাল দে বাড়ির নং : n0317 বয়স : 80 লিঙ্গ : মহিলা	NGW2120525 ফটো উপলব্ধ	687 নাম : মনিকা দে স্বামীর নাম: সমির চন্দ্র দে বাড়ির নং : এন0344 বয়স : 47 লিঙ্গ : মহিলা	SKW0859520 ফটো উপলব্ধ
688 নাম : বিশাল দে মায়ের নাম: বর্ণা দে বাড়ির নং : এন0206 বয়স : 22 লিঙ্গ : পুরুষ	NGW2790061 ফটো উপলব্ধ	689 নাম : সমীর চন্দ্র দে পিতার নাম: সুশীল চন্দ্র দে বাড়ির নং : এন0344 বয়স : 58 লিঙ্গ : পুরুষ	JLG3621513 ফটো উপলব্ধ	690 নাম : বর্না দে স্বামীর নাম: সুজন দে বাড়ির নং : n0206 বয়স : 48 লিঙ্গ : মহিলা	WB/03/020/228474 ফটো উপলব্ধ
691 নাম : নীতা দে (দাস) পিতার নাম: সতুল দে বাড়ির নং : n0202 বয়স : 47 লিঙ্গ : মহিলা	KZC2604957 ফটো উপলব্ধ	692 নাম : নেপাল দে পিতার নাম: বৈদ্য নাথ দে বাড়ির নং : n0213 বয়স : 35 লিঙ্গ : পুরুষ	NGW1449537 ফটো উপলব্ধ	693 নাম : শিপ্রা দে স্বামীর নাম: পিন্টু দে বাড়ির নং : n0202 বয়স : 50 লিঙ্গ : মহিলা	WB/03/020/228191 ফটো উপলব্ধ
694 নাম : গোপাল দে পিতার নাম: সুদন দে বাড়ির নং : n0206 বয়স : 33 লিঙ্গ : পুরুষ	NGW1816628 ফটো উপলব্ধ	695 নাম : জবা দে স্বামীর নাম: বৈদ্যনাথ দে বাড়ির নং : n0213 বয়স : 63 লিঙ্গ : মহিলা	WB/03/020/228498 ফটো উপলব্ধ	696 নাম : গোপাল দে পিতার নাম: বৈদ্যনাথ দে বাড়ির নং : n0213 বয়স : 41 লিঙ্গ : পুরুষ	KZC2510816 ফটো উপলব্ধ
697 নাম : পূজা দে পিতার নাম: পিন্টু দে বাড়ির নং : n0202 বয়স : 28 লিঙ্গ : মহিলা	NGW2036762 ফটো উপলব্ধ	698 নাম : সাগ্নিক দে পিতার নাম: সমীর চন্দ্র দে বাড়ির নং : এন0344 বয়স : 24 লিঙ্গ : পুরুষ	NGW2684405 ফটো উপলব্ধ	699 নাম : বীনা দে স্বামীর নাম: সতুল দে বাড়ির নং : n0174 বয়স : 64 লিঙ্গ : মহিলা	WB/03/020/228266 ফটো উপলব্ধ
700 নাম : সিদ্ধিগতা নন্দী তালুকদার স্বামীর নাম: নীলোৎপল নন্দী বাড়ির নং : এন0017 বয়স : 36 লিঙ্গ : মহিলা	XEQ1090117 ফটো উপলব্ধ	701 নাম : সোমনাথ নাহা পিতার নাম: দ্বিজেন্দ্র লাল নাহা বাড়ির নং : n0174 বয়স : 47 লিঙ্গ : পুরুষ	KZC1360981 ফটো উপলব্ধ	702 নাম : সৌমিক নাহা পিতার নাম: দ্বিজেন্দ্রলাল নাহা বাড়ির নং : n0174 বয়স : 44 লিঙ্গ : পুরুষ	KZC1360684 ফটো উপলব্ধ

703 নাম : অনিমা নাহা স্বামীর নাম: দ্বিজেন্দ্রলাল নাহা বাড়ির নং : n0174 বয়স : 69 লিঙ্গ : মহিলা	WB/03/020/228578	704 নাম : বিশ্বজিৎ বন্দ্যো পিতার নাম: অমিত কুমার বন্দ্যো বাড়ির নং : n0263 বয়স : 43 লিঙ্গ : পুরুষ	NGW1939529	705 নাম : অমিত কুমার বন্দ্যো পিতার নাম: লক্ষি নারায়ন বন্দ্যো বাড়ির নং : n0264 বয়স : 65 লিঙ্গ : পুরুষ	NGW1939537
706 নাম : তাপসী বন্দ্যো(সাহা) স্বামীর নাম: বিশ্বজিৎ বন্দ্যো বাড়ির নং : n0263 বয়স : 38 লিঙ্গ : মহিলা	NGW2036721	707 নাম : সুব্রত বনিক পিতার নাম: সুরেশ বনিক বাড়ির নং : n0236 বয়স : 64 লিঙ্গ : পুরুষ	WB/03/020/222638	708 নাম : রেখা বনিক স্বামীর নাম: সুব্রত বনিক বাড়ির নং : n0237 বয়স : 56 লিঙ্গ : মহিলা	NGW2383859
709 নাম : আদিত্য বর্মন পিতার নাম: সোমারু বর্মন বাড়ির নং : n0200 বয়স : 38 লিঙ্গ : পুরুষ	NGW1340389	710 নাম : প্রফুল্ল বর্মন পিতার নাম: সোমারু বর্মন বাড়ির নং : n0200 বয়স : 37 লিঙ্গ : পুরুষ	NGW1340397	711 নাম : কমলা বর্মন স্বামীর নাম: সোমারু বর্মন বাড়ির নং : n0200 বয়স : 53 লিঙ্গ : মহিলা	NGW2790038
712 নাম : রিঙ্কি বর্মন পিতার নাম: সমারু বর্মন বাড়ির নং : n0200 বয়স : 33 লিঙ্গ : মহিলা	NGW1816578	713 নাম : বিমলা বর্মন স্বামীর নাম: রাজেন্দ্র বর্মন বাড়ির নং : n0212 বয়স : 53 লিঙ্গ : মহিলা	WB/03/020/228611	714 নাম : বিশ্বনাথ বর্মন পিতার নাম: রাজেন্দ্র বর্মন বাড়ির নং : n0212 বয়স : 42 লিঙ্গ : পুরুষ	KZC2693679
715 নাম : ররি বর্মন পিতার নাম: রাজেন্দ্র বর্মন বাড়ির নং : n0212 বয়স : 37 লিঙ্গ : পুরুষ	NGW1292846	716 নাম : নারায়ন বর্মন পিতার নাম: রাজেন্দ্র বর্মন বাড়ির নং : n0212 বয়স : 34 লিঙ্গ : পুরুষ	NGW1340421	717 নাম : রাজেন্দ্র বর্মন পিতার নাম: সুর্যমোহন বর্মন বাড়ির নং : n0212 বয়স : 66 লিঙ্গ : পুরুষ	WB/03/020/228398
718 নাম : বেবী বল সরকার স্বামীর নাম: বিকাশ সরকার বাড়ির নং : n0193 বয়স : 46 লিঙ্গ : মহিলা	KZC1312214	719 নাম : দীপ্তমান সামাজিক পিতার নাম: দীপক সামাজিক বাড়ির নং : n0193 বয়স : 30 লিঙ্গ : পুরুষ	NGW1816560	720 নাম : সুমিত্রা বল স্বামীর নাম: বেনু বল বাড়ির নং : n0193 বয়স : 64 লিঙ্গ : মহিলা	WB/03/020/228028
721 নাম : বকুল সামাজিক (বল) স্বামীর নাম: দীপক সামাজিক বাড়ির নং : n0193 বয়স : 52 লিঙ্গ : মহিলা	KZC1312248	722 নাম : কাকুলি বসাক (সরকার) স্বামীর নাম: বলাই বসাক বাড়ির নং : n0242 বয়স : 54 লিঙ্গ : মহিলা	KZC0054288	723 নাম : পরিমল বিশ্বাস পিতার নাম: গোপাল বিশ্বাস বাড়ির নং : n0205 বয়স : 46 লিঙ্গ : পুরুষ	NGW1538339
724 নাম : সন্ধ্যা মালতী বিশ্বাস ঘোষ স্বামীর নাম: গুণিকান্ত বিশ্বাস বাড়ির নং : n0205 বয়স : 42 লিঙ্গ : মহিলা	KZC2303378	725 নাম : কুঞ্জলাতা বিশ্বাস স্বামীর নাম: সুনীল বিশ্বাস বাড়ির নং : n0182 বয়স : 62 লিঙ্গ : মহিলা	NGW2382083	726 নাম : মাধাবী বিশ্বাস স্বামীর নাম: পরিমল বিশ্বাস বাড়ির নং : এন0205 বয়স : 40 লিঙ্গ : মহিলা	NGW2721751
727 নাম : প্রিয়াংকা বিশ্বাস পিতার নাম: সুনীল বিশ্বাস বাড়ির নং : n0182 বয়স : 38 লিঙ্গ : মহিলা	NGW1449792	728 নাম : ধীরাজ বিশ্বাস পিতার নাম: সুনীল বিশ্বাস বাড়ির নং : n 0182 বয়স : 40 লিঙ্গ : পুরুষ	KZC2605020	729 নাম : দেবরাজ বোস পিতার নাম: হীরেন্দ্র নাথ বোস বাড়ির নং : N0189 বয়স : 48 লিঙ্গ : পুরুষ	KZC2604700
730 নাম : মৃদুলা বোস স্বামীর নাম: হীরেন্দ্রনাথ বোস বাড়ির নং : n0189 বয়স : 72 লিঙ্গ : মহিলা	NGW2525137	731 নাম : সংহিতা বসু পিতার নাম: হীরেন বসু বাড়ির নং : n0189 বয়স : 43 লিঙ্গ : মহিলা	KZC2303360	732 নাম : অভিষেক ভট্টাচার্য্য পিতার নাম: জগন্নাথ ভট্টাচার্য্য বাড়ির নং : n0227 বয়স : 44 লিঙ্গ : পুরুষ	KZC2087898

733 নাম : স্বপ্না ভট্টাচার্য পিতার নাম: ধীরেন্দ্রমোহন ভট্টাচার্য বাড়ির নং : n0227 বয়স : 58 লিঙ্গ : মহিলা	NGW2382174 ফটো উপলব্ধ	734 নাম : জগন্নাথ ভট্টাচার্য পিতার নাম: ধীরেন্দ্র মোহন ভট্টাচার্য বাড়ির নং : n0227 বয়স : 70 লিঙ্গ : পুরুষ	NGW2382182 ফটো উপলব্ধ	735 নাম : বন্দনা ভট্টাচার্য স্বামীর নাম: জগন্নাথ ভট্টাচার্য বাড়ির নং : n0227 বয়স : 64 লিঙ্গ : মহিলা	WB/03/020/228666 ফটো উপলব্ধ
736 নাম : দীপা ভট্টাচার্য স্বামীর নাম: দিলীপ ভট্টাচার্য বাড়ির নং : n0219 বয়স : 67 লিঙ্গ : মহিলা	NGW2500767 ফটো উপলব্ধ	737 নাম : অনিতা ভদ্র স্বামীর নাম: অজিত ভদ্র বাড়ির নং : n0187 বয়স : 70 লিঙ্গ : মহিলা	NGW2822617 ফটো উপলব্ধ	738 নাম : সুরজিৎ ভদ্র পিতার নাম: মোহিনীমোহন ভদ্র বাড়ির নং : n0186 বয়স : 70 লিঙ্গ : পুরুষ	WB/03/020/228538 ফটো উপলব্ধ
739 নাম : রশ্মি বিশ্বাস পিতার নাম: জনার্দন বিশ্বাস বাড়ির নং : n0186 বয়স : 33 লিঙ্গ : মহিলা	NGW1675834 ফটো উপলব্ধ	740 নাম : অভিজিৎ ভদ্র পিতার নাম: অজিত ভদ্র বাড়ির নং : n0187 বয়স : 51 লিঙ্গ : পুরুষ	WB/03/020/228417 ফটো উপলব্ধ	741 নাম : প্রতিমা নাগ(ভদ্র) স্বামীর নাম: অভিজিৎ ভদ্র বাড়ির নং : n0187 বয়স : 50 লিঙ্গ : মহিলা	NGW1449768 ফটো উপলব্ধ
742 নাম : রাহুল ভদ্র পিতার নাম: সুরজিৎ ভদ্র বাড়ির নং : n0186 বয়স : 44 লিঙ্গ : পুরুষ	KZC2303410 ফটো উপলব্ধ	743 নাম : গুন্ডা ভদ্র স্বামীর নাম: সুরজিৎ ভদ্র বাড়ির নং : n0186 বয়স : 58 লিঙ্গ : মহিলা	WB/03/020/228534 ফটো উপলব্ধ	744 নাম : অর্পিতা সরকার(ভৌমিক) স্বামীর নাম: নিলাদ্রি ভৌমিক বাড়ির নং : n0179 বয়স : 42 লিঙ্গ : মহিলা	NGW1449784 ফটো উপলব্ধ
745 নাম : বর্না ভৌমিক স্বামীর নাম: নারায়ণ ভৌমিক বাড়ির নং : n0179 বয়স : 70 লিঙ্গ : মহিলা	KZC1305325 ফটো উপলব্ধ	746 নাম : পিয়ালী ভৌমিক (কুন্ডু) স্বামীর নাম: নিলাঞ্জন ভৌমিক বাড়ির নং : n0179 বয়স : 35 লিঙ্গ : মহিলা	NGW1675818 ফটো উপলব্ধ	747 নাম : নীলাঞ্জন ভৌমিক পিতার নাম: নারায়ণ চন্দ্র ভৌমিক বাড়ির নং : n0179 বয়স : 41 লিঙ্গ : পুরুষ	KZC2303436 ফটো উপলব্ধ
748 নাম : নীলাদ্রি ভৌমিক পিতার নাম: নারায়ণ ভৌমিক বাড়ির নং : n0179 বয়স : 45 লিঙ্গ : পুরুষ	KZC1305366 ফটো উপলব্ধ	749 নাম : আশীষ মন্ডল পিতার নাম: কালীপদ মন্ডল বাড়ির নং : N0248 বয়স : 59 লিঙ্গ : পুরুষ	NGW2518413 ফটো উপলব্ধ	750 নাম : আয়ত্ৰী মন্ডল পিতার নাম: আশীষ মন্ডল বাড়ির নং : এন0248 বয়স : 22 লিঙ্গ : মহিলা	NGW2743862 ফটো উপলব্ধ
751 নাম : ছবি মণি পিতার নাম: বীরেন্দ্র নাথ মণি বাড়ির নং : N0001 বয়স : 61 লিঙ্গ : মহিলা	NGW2609592 ফটো উপলব্ধ	752 নাম : সোমা মন্ডল স্বামীর নাম: আশীষ মন্ডল বাড়ির নং : N0249 বয়স : 47 লিঙ্গ : মহিলা	HJK1549294 ফটো উপলব্ধ	753 নাম : মীনা রাউত স্বামীর নাম: দীপু রাউত বাড়ির নং : n0309 বয়স : 53 লিঙ্গ : মহিলা	KZC2600369 ফটো উপলব্ধ
754 নাম : অনিল রায় পিতার নাম: পবিত্র রায় বাড়ির নং : n0241 বয়স : 64 লিঙ্গ : পুরুষ	KZC2693695 ফটো উপলব্ধ	755 নাম : ফুলোদিনী রায় স্বামীর নাম: হরিপদ রায় বাড়ির নং : n0221 বয়স : 71 লিঙ্গ : মহিলা	NGW2382265 ফটো উপলব্ধ	756 নাম : পূর্ণিমা রায় পিতার নাম: অনিল রায় বাড়ির নং : n0241 বয়স : 30 লিঙ্গ : মহিলা	NGW1816644 ফটো উপলব্ধ
757 নাম : সুভাষ রায় পিতার নাম: বৃন্দারাম রায় বাড়ির নং : n0204 বয়স : 49 লিঙ্গ : পুরুষ	KZC1305788 ফটো উপলব্ধ	758 নাম : পবিত্রি রায় স্বামীর নাম: সুভাষ রায় বাড়ির নং : n0204 বয়স : 45 লিঙ্গ : মহিলা	KZC1305572 ফটো উপলব্ধ	759 নাম : অনির্বান রায় পিতার নাম: সুশান্ত রায় বাড়ির নং : n0228 বয়স : 33 লিঙ্গ : পুরুষ	NGW1449727 ফটো উপলব্ধ
760 নাম : সুভাষীষ রায় পিতার নাম: সুকুমার রায় বাড়ির নং : n0228 বয়স : 58 লিঙ্গ : পুরুষ	WB/03/020/228420 ফটো উপলব্ধ	761 নাম : মধুমিতা রায় স্বামীর নাম: সুশান্ত রায় বাড়ির নং : এন0228 বয়স : 58 লিঙ্গ : মহিলা	KZC2604734 ফটো উপলব্ধ	762 নাম : দীপাঙ্কিতা মালাকার পিতার নাম: দিলীপ মালাকার বাড়ির নং : n0209 বয়স : 29 লিঙ্গ : মহিলা	NGW1939545 ফটো উপলব্ধ

763 নাম : মায়ারায় স্বামীর নাম: নিরেন রায় বাড়ির নং : n0214 বয়স : 56 লিঙ্গ : মহিলা ফটো উপলব্ধ	WB/03/020/228263	764 নাম : চিত্ত রায় পিতার নাম: নেন্দ রায় বাড়ির নং : n0215 বয়স : 68 লিঙ্গ : পুরুষ ফটো উপলব্ধ	WB/03/020/228042	765 নাম : রঞ্জনকুমার পোদ্দার পিতার নাম: শ্যামাপদ পোদ্দার বাড়ির নং : n0228 বয়স : 52 লিঙ্গ : পুরুষ ফটো উপলব্ধ	WB/03/020/228009
766 নাম : পিংকি রায় স্বামীর নাম: দীপক রায় বাড়ির নং : n0333 বয়স : 28 লিঙ্গ : মহিলা ফটো উপলব্ধ	NGW2069938	767 নাম : পাপলু রায় পিতার নাম: জীতেন রায় বাড়ির নং : n0208 বয়স : 35 লিঙ্গ : পুরুষ ফটো উপলব্ধ	NGW1449719	768 নাম : সুমিত মিত্র পিতার নাম: দীপক মিত্র বাড়ির নং : n0208 বয়স : 34 লিঙ্গ : পুরুষ ফটো উপলব্ধ	NGW1675800
769 নাম : অনুরাধা গাঙ্গুলী পিতার নাম: শৈলেন্দ্র কুমার গাঙ্গুলী বাড়ির নং : n0184 বয়স : 62 লিঙ্গ : মহিলা ফটো উপলব্ধ	NGW2425932	770 নাম : মান্দি রায় (দাস) স্বামীর নাম: দুলাল রায় বাড়ির নং : n0215 বয়স : 39 লিঙ্গ : মহিলা ফটো উপলব্ধ	NGW1239342	771 নাম : গোপাল রায় পিতার নাম: হরিপদ রায় বাড়ির নং : n0221 বয়স : 43 লিঙ্গ : পুরুষ ফটো উপলব্ধ	KZC2303493
772 নাম : মায়ারায় স্বামীর নাম: নিবারণ রায় বাড়ির নং : n0207 বয়স : 49 লিঙ্গ : মহিলা ফটো উপলব্ধ	NGW2393262	773 নাম : অঞ্জলী রায় স্বামীর নাম: দীপক রায় বাড়ির নং : n0192 বয়স : 58 লিঙ্গ : মহিলা ফটো উপলব্ধ	WB/03/020/228478	774 নাম : দীপক রায় পিতার নাম: তলাহ রায় বাড়ির নং : n0192 বয়স : 54 লিঙ্গ : পুরুষ ফটো উপলব্ধ	WB/03/020/228515
775 নাম : দীপক রায় পিতার নাম: নগেন রায় বাড়ির নং : n0197 বয়স : 39 লিঙ্গ : পুরুষ ফটো উপলব্ধ	KZC2689271	776 নাম : সব্যসাচী রায় পিতার নাম: সুশান্ত রায় বাড়ির নং : n0228 বয়স : 38 লিঙ্গ : পুরুষ ফটো উপলব্ধ	NGW1239359	777 নাম : সুমিত্রা রায় স্বামীর নাম: সন্তোষ রায় বাড়ির নং : n0195 বয়স : 36 লিঙ্গ : মহিলা ফটো উপলব্ধ	NGW1340355
778 নাম : অঞ্জলী রায় স্বামীর নাম: সহদেব রায় বাড়ির নং : n0196 বয়স : 52 লিঙ্গ : মহিলা ফটো উপলব্ধ	WB/03/020/228587	779 নাম : উত্তম রায় পিতার নাম: উপানন্দ রায় বাড়ির নং : n0194 বয়স : 51 লিঙ্গ : পুরুষ ফটো উপলব্ধ	WB/03/020/228154	780 নাম : বীনা রায় স্বামীর নাম: বিপ্ত রায় বাড়ির নং : n0194 বয়স : 35 লিঙ্গ : মহিলা ফটো উপলব্ধ	NGW1816594
781 নাম : মালা রায় সরকার স্বামীর নাম: সুভাশীষ রায় বাড়ির নং : n0228 বয়স : 48 লিঙ্গ : মহিলা ফটো উপলব্ধ	KZC2303832	782 নাম : গনেশ রায় পিতার নাম: কালা রায় বাড়ির নং : n0199 বয়স : 58 লিঙ্গ : পুরুষ ফটো উপলব্ধ	WB/03/020/228612	783 নাম : সোমারু রায় পিতার নাম: খগেন রায় বাড়ির নং : এন00203 বয়স : 46 লিঙ্গ : পুরুষ ফটো উপলব্ধ	NGW2293181
784 নাম : সুমন রায় পিতার নাম: সহদেব রায় বাড়ির নং : n0196 বয়স : 38 লিঙ্গ : পুরুষ ফটো উপলব্ধ	KZC2689289	785 নাম : জ্যোৎস্না রায় স্বামীর নাম: গনেশ রায় বাড়ির নং : n0199 বয়স : 53 লিঙ্গ : মহিলা ফটো উপলব্ধ	WB/03/020/228479	786 নাম : সুচিত্রা রায় স্বামীর নাম: উত্তম রায় বাড়ির নং : n0194 বয়স : 39 লিঙ্গ : মহিলা ফটো উপলব্ধ	NGW1816651
787 নাম : চন্দনা রায় স্বামীর নাম: ধনেশ রায় বাড়ির নং : n0199 বয়স : 39 লিঙ্গ : মহিলা ফটো উপলব্ধ	NGW2609576	788 নাম : সুমন্ত রায় পিতার নাম: ললীত রায় বাড়ির নং : n0198 বয়স : 50 লিঙ্গ : পুরুষ ফটো উপলব্ধ	WB/03/020/228744	789 নাম : মিনতী রায় পিতার নাম: চিত্ত রায় বাড়ির নং : n0215 বয়স : 58 লিঙ্গ : মহিলা ফটো উপলব্ধ	WB/03/020/228060
790 নাম : মানিক রায় পিতার নাম: চিত্ত রায় বাড়ির নং : n0215 বয়স : 35 লিঙ্গ : পুরুষ ফটো উপলব্ধ	NGW1340447	791 নাম : বাসন্তী রায় স্বামীর নাম: বৃন্দারাম রায় বাড়ির নং : n0204 বয়স : 76 লিঙ্গ : মহিলা ফটো উপলব্ধ	NGW2415057	792 নাম : অনুভব রায় পিতার নাম: সুভাশীষ রায় বাড়ির নং : এন0228 বয়স : 24 লিঙ্গ : পুরুষ ফটো উপলব্ধ	NGW2684355

793 নাম : শেলী রায় স্বামীর নাম : অনিমেশ চন্দ্র রায় বাড়ির নং : n0184 বয়স : 65 লিঙ্গ : মহিলা	NGW2425957 ফটো উপলব্ধ	794 নাম : মালতী রায় স্বামীর নাম : মোহন রায় বাড়ির নং : n0145 বয়স : 66 লিঙ্গ : মহিলা	NGW2609683 ফটো উপলব্ধ	795 নাম : হরিপদ রায় পিতার নাম : দ্বারকানাথ রায় বাড়ির নং : n0221 বয়স : 81 লিঙ্গ : পুরুষ	NGW2386068 ফটো উপলব্ধ
796 নাম : সন্তোষ রায় পিতার নাম : ক্ষীরদ রায় বাড়ির নং : n0195 বয়স : 39 লিঙ্গ : পুরুষ	NGW1816636 ফটো উপলব্ধ	797 নাম : সহদেব রায় পিতার নাম : নিকিন রায় বাড়ির নং : n0196 বয়স : 53 লিঙ্গ : পুরুষ	WB/03/020/228051 ফটো উপলব্ধ	798 নাম : বিমান দাস পিতার নাম : জীতেন্দ্র নাথ দাস বাড়ির নং : n0208 বয়স : 50 লিঙ্গ : পুরুষ	KZC1363233 ফটো উপলব্ধ
799 নাম : সুমিত্রা রায় স্বামীর নাম : জিতেন রায় বাড়ির নং : n0207 বয়স : 50 লিঙ্গ : মহিলা	NGW2511673 ফটো উপলব্ধ	800 নাম : সুমনা রায় পিতার নাম : সহদেব রায় বাড়ির নং : n0196 বয়স : 34 লিঙ্গ : মহিলা	NGW1340363 ফটো উপলব্ধ	801 নাম : সুরবালা রায় পিতার নাম : কালা রায় বাড়ির নং : n0199 বয়স : 63 লিঙ্গ : মহিলা	WB/03/020/228549 ফটো উপলব্ধ
802 নাম : মোহন রায় পিতার নাম : অনন্ত রায় বাড়ির নং : n0145 বয়স : 76 লিঙ্গ : পুরুষ	NGW2609618 ফটো উপলব্ধ	803 নাম : উপানন্দ রায় পিতার নাম : ধনীরাম রায় বাড়ির নং : n0194 বয়স : 83 লিঙ্গ : পুরুষ	KZC1305614 ফটো উপলব্ধ	804 নাম : বিগু রায় পিতার নাম : উপানন্দ রায় বাড়ির নং : n0194 বয়স : 41 লিঙ্গ : পুরুষ	KZC2303444 ফটো উপলব্ধ
805 নাম : মঞ্জু রায় পিতার নাম : সুভাষ রায় বাড়ির নং : n0204 বয়স : 26 লিঙ্গ : মহিলা	NGW2225704 ফটো উপলব্ধ	806 নাম : বাবলু রায় পিতার নাম : গনেশ রায় বাড়ির নং : n0199 বয়স : 35 লিঙ্গ : পুরুষ	NGW1449552 ফটো উপলব্ধ	807 নাম : সান্তনা রায় (বৈশ্য) স্বামীর নাম : পাপুল রায় বাড়ির নং : n0208 বয়স : 27 লিঙ্গ : মহিলা	NGW2225795 ফটো উপলব্ধ
Q 808 নাম : হীরা রায় (কর্মকার) স্বামীর নাম : গোপাল রায় বাড়ির নং : বয়স : 38 লিঙ্গ : মহিলা	HJK2593465 ফটো উপলব্ধ	809 নাম : বিষ্ণু রায় পিতার নাম : নিরেন রায় বাড়ির নং : n0214 বয়স : 32 লিঙ্গ : পুরুষ	NGW2036788 ফটো উপলব্ধ	810 নাম : মান্নিপ রায় পিতার নাম : উত্তম রায় বাড়ির নং : এন0194 বয়স : 25 লিঙ্গ : মহিলা	NGW2246361 ফটো উপলব্ধ
811 নাম : রত্না রায়(ভূজেল) পিতার নাম : নগেন রায় বাড়ির নং : n0197 বয়স : 33 লিঙ্গ : মহিলা	NGW2036713 ফটো উপলব্ধ	812 নাম : শঙ্করী রায় স্বামীর নাম : সুধীর রায় বাড়ির নং : n0209 বয়স : 65 লিঙ্গ : মহিলা	NGW2392983 ফটো উপলব্ধ	813 নাম : ছায়ারানী রায়(সরকার) স্বামীর নাম : অনিল রায় বাড়ির নং : n0241 বয়স : 61 লিঙ্গ : মহিলা	MHX3270774 ফটো উপলব্ধ
814 নাম : কৃষ্ণ রায় পিতার নাম : নিরেন রায় বাড়ির নং : n0214 বয়স : 31 লিঙ্গ : পুরুষ	NGW1939495 ফটো উপলব্ধ	815 নাম : নিবারণ রায় পিতার নাম : সুরেশ রায় বাড়ির নং : n0207 বয়স : 54 লিঙ্গ : পুরুষ	KZC2604783 ফটো উপলব্ধ	816 নাম : পল্লী রায় পিতার নাম : নিবারন রায় বাড়ির নং : n0207 বয়স : 38 লিঙ্গ : পুরুষ	NGW1340405 ফটো উপলব্ধ
817 নাম : পিংকু রায় পিতার নাম : নিবারন রায় বাড়ির নং : n0207 বয়স : 33 লিঙ্গ : পুরুষ	NGW1675792 ফটো উপলব্ধ	818 নাম : মাধবী দাস স্বামীর নাম : জিতেন্দ্রনাথ দাস বাড়ির নং : n0208 বয়স : 66 লিঙ্গ : মহিলা	WB/03/020/228605 ফটো উপলব্ধ	819 নাম : অরুণ রায় পিতার নাম : সুকুমার রায় বাড়ির নং : n0228 বয়স : 57 লিঙ্গ : পুরুষ	NGW2425874 ফটো উপলব্ধ
820 নাম : ফণীবালা রায় স্বামীর নাম : উপানন্দ রায় বাড়ির নং : n0194 বয়স : 80 লিঙ্গ : মহিলা	NGW2382232 ফটো উপলব্ধ	821 নাম : ফুলি রায় স্বামীর নাম : ক্ষিরোদ রায় বাড়ির নং : n0195 বয়স : 73 লিঙ্গ : মহিলা	WB/03/020/228395 ফটো উপলব্ধ	822 নাম : ফুলতুলী রায় মায়ের নাম : গীতা রায় বাড়ির নং : n0197 বয়স : 31 লিঙ্গ : পুরুষ	NGW1816602 ফটো উপলব্ধ

823	NGW2225803	ফটো উপলব্ধ	824	NGW2036754	ফটো উপলব্ধ	825	NGW2036747	ফটো উপলব্ধ
নাম : অশোক রায় পিতার নাম: সুকুমার রায় বাড়ির নং : n0228 বয়স : 53 লিঙ্গ : পুরুষ			নাম : বিশ্বনাথ রায় পিতার নাম: দীপক রায় বাড়ির নং : n0192 বয়স : 29 লিঙ্গ : পুরুষ			নাম : জয় রায় কামতি পিতার নাম: চুন চুন রায় কামতি বাড়ির নং : n0199 বয়স : 28 লিঙ্গ : পুরুষ		
826	NGW2504520	ফটো উপলব্ধ	827	NGW1939479	ফটো উপলব্ধ	828	KZC1306158	ফটো উপলব্ধ
নাম : জিতেন রায় পিতার নাম: সুরেন রায় বাড়ির নং : n0208 বয়স : 63 লিঙ্গ : পুরুষ			নাম : রেশমী রায় কামতি পিতার নাম: চুন চুন রায় কামতি বাড়ির নং : n0238 বয়স : 29 লিঙ্গ : মহিলা			নাম : বিমলা রায়(কামতি) স্বামীর নাম: চুনচুন রায় কামতি বাড়ির নং : n0239 বয়স : 48 লিঙ্গ : মহিলা		
829	NGW2428001	ফটো উপলব্ধ	830	WB/03/020/228100	ফটো উপলব্ধ	831	NGW2513950	ফটো উপলব্ধ
নাম : রীতা রায়(দেব) স্বামীর নাম: অশোক রায় বাড়ির নং : n0250 বয়স : 48 লিঙ্গ : মহিলা			নাম : রীনা শীল স্বামীর নাম: সুশীল শীল বাড়ির নং : n0122 বয়স : 70 লিঙ্গ : মহিলা			নাম : দিপালী দাস স্বামীর নাম: শ্যামলাল দাস বাড়ির নং : N0122 বয়স : 70 লিঙ্গ : মহিলা		
832	NGW1340454	ফটো উপলব্ধ	833	NGW0636258	ফটো উপলব্ধ	834	WB/03/020/228777	ফটো উপলব্ধ
নাম : প্রসেনজিৎ সরকার পিতার নাম: সুজিত সরকার বাড়ির নং : n0218 বয়স : 36 লিঙ্গ : পুরুষ			নাম : বিশুজিৎ সরকার পিতার নাম: সুজিৎ সরকার বাড়ির নং : n0218 বয়স : 37 লিঙ্গ : পুরুষ			নাম : তপন সরকার পিতার নাম: বিমলরঞ্জন সরকার বাড়ির নং : n0180 বয়স : 59 লিঙ্গ : পুরুষ		
835	NGW2225696	ফটো উপলব্ধ	836	KZC2693703	ফটো উপলব্ধ	837	WB/03/020/228773	ফটো উপলব্ধ
নাম : বর্ণালী সরকার পিতার নাম: বিকাশ সরকার বাড়ির নং : n0245 বয়স : 26 লিঙ্গ : মহিলা			নাম : বিকাশ সরকার পিতার নাম: বীরেন সরকার বাড়ির নং : n0245 বয়স : 54 লিঙ্গ : পুরুষ			নাম : অনিমা সরকার স্বামীর নাম: সুজিৎ সরকার বাড়ির নং : n0218 বয়স : 63 লিঙ্গ : মহিলা		
838	WB/03/020/228769	ফটো উপলব্ধ	839	NGW2825859	ফটো উপলব্ধ	840	NGW1939420	ফটো উপলব্ধ
নাম : বুলবুলী সরকার স্বামীর নাম: বিমলরঞ্জন সরকার বাড়ির নং : n0180 বয়স : 77 লিঙ্গ : মহিলা			নাম : শিন্ধিনী সরকার পিতার নাম: দীপক কুমার সরকার বাড়ির নং : এন0076 বয়স : 22 লিঙ্গ : মহিলা			নাম : পরাশর সিকদার পিতার নাম: পার্থ সিকদার বাড়ির নং : n0223 বয়স : 29 লিঙ্গ : পুরুষ		
841	WB/03/020/228287	ফটো উপলব্ধ	842	WB/03/020/228664	ফটো উপলব্ধ	843	NGW2636702	ফটো উপলব্ধ
নাম : পার্থ শিকদার পিতার নাম: ধনঞ্জয় শিকদার বাড়ির নং : n0223 বয়স : 57 লিঙ্গ : পুরুষ			নাম : রীতা শিকদার স্বামীর নাম: পার্থ শিকদার বাড়ির নং : n0223 বয়স : 50 লিঙ্গ : মহিলা			নাম : হরেকৃষ্ণ সেন পিতার নাম: মতীশ চন্দ্র সেন বাড়ির নং : n0191 বয়স : 82 লিঙ্গ : পুরুষ		
844	NGW1449776	ফটো উপলব্ধ	845	WB/03/020/159320	ফটো উপলব্ধ	846	NGW2609642	ফটো উপলব্ধ
নাম : সুপ্রিয়া সেন(মজুমদার) স্বামীর নাম: দীপাঙ্জন সেন বাড়ির নং : n0173 বয়স : 39 লিঙ্গ : মহিলা			নাম : আরতী সেন স্বামীর নাম: হরেকৃষ্ণ সেন বাড়ির নং : n0191 বয়স : 60 লিঙ্গ : মহিলা			নাম : কিশনি সেন স্বামীর নাম: সঞ্জিত সেন বাড়ির নং : n0191 বয়স : 31 লিঙ্গ : মহিলা		
847	WB/03/020/228483	ফটো উপলব্ধ	848	KZC2303550	ফটো উপলব্ধ	849	KZC2604833	ফটো উপলব্ধ
নাম : নিরুপমা সেন স্বামীর নাম: দিলীপ কুমার সেন বাড়ির নং : n0173 বয়স : 70 লিঙ্গ : মহিলা			নাম : সঞ্জিত সেন পিতার নাম: হরেকৃষ্ণ সেন বাড়ির নং : n0191 বয়স : 48 লিঙ্গ : পুরুষ			নাম : দীপাঙ্জন সেন পিতার নাম: দিলীপ কুমার সেন বাড়ির নং : n0173 বয়স : 49 লিঙ্গ : পুরুষ		
850	KZC2088185	ফটো উপলব্ধ	851	KZC2794196	ফটো উপলব্ধ	852	NGW0636340	ফটো উপলব্ধ
নাম : দিবাকর সেন পিতার নাম: দিলীপ কুমার সেন বাড়ির নং : n0173 বয়স : 43 লিঙ্গ : পুরুষ			নাম : বর্ণালী সেন পিতার নাম: গোপাল চন্দ্র সেন বাড়ির নং : এন0173 বয়স : 36 লিঙ্গ : মহিলা			নাম : দেব্যানী সেন (ভৌমিক) স্বামীর নাম: জ্যোতির্ময় সেন বাড়ির নং : n0246 বয়স : 46 লিঙ্গ : মহিলা		

853	NGW2902344	ফটো উপলব্ধ
নাম : আয়ুষ ঘোষ পিতার নাম: সুরজিৎ ঘোষ বাড়ির নং : উষা ভবন তিন তলা বয়স : 19 লিঙ্গ : পুরুষ		

854	NGW2904944	ফটো উপলব্ধ
নাম : দ্বীপ রায় পিতার নাম: দুলাল রায় বাড়ির নং : এন0215 বয়স : 19 লিঙ্গ : পুরুষ		

855	MFN3027992	ফটো উপলব্ধ
নাম : সত্যেন্দ্র কুমার অন্যান্য: শশী কুমার বাড়ির নং : মল্লিকা বিল্ডিং বয়স : 43 লিঙ্গ : পুরুষ		

856	WII2559672	ফটো উপলব্ধ
নাম : শ্বেতা দেবী স্বামীর নাম: সত্যেন্দ্র কুমার বাড়ির নং : মল্লিকা বিল্ডিং বয়স : 42 লিঙ্গ : মহিলা		

857	ZMJ1797158	ফটো উপলব্ধ
নাম : রিতালী সাহা পিতার নাম: গনেশ চন্দ্র সাহা বাড়ির নং : 17/145 বয়স : 33 লিঙ্গ : মহিলা		

858	NGW2935013	ফটো উপলব্ধ
নাম : তুষা রায় পিতার নাম: বিষ্ণু রায় বাড়ির নং : বৌবাজার বয়স : 19 লিঙ্গ : মহিলা		

859	RIY2321883	ফটো উপলব্ধ
নাম : শিপ্রা বালো পিতার নাম: সুনীল বালো বাড়ির নং : পাণ্ডাপাড়া রোড বৌবাজার বয়স : 25 লিঙ্গ : মহিলা		

নির্বাচক সংখ্যার সারসংক্ষেপ :								
A) নির্বাচকের সংখ্যা :								
	নির্বাচক তালিকার প্রকৃতি	নির্বাচক তালিকার পরিচিতি :	নির্বাচকের সংখ্যা :					
			পুরুষ	মহিলা	তৃতীয় লিঙ্গ	মোট		
I	মূল তালিকা	মূল তালিকা	বিশেষ নিবিড় সংশোধনী ২০২৬-এর চূড়ান্ত ভোটার তালিকা		416	443	0	859
II	1- সংযোজন তালিকা	সংযোজনী 1	বিশেষ সংক্ষিপ্ত সংশোধন 2026		0	0	0	0
III	2- বিয়োজন তালিকা	সংযোজনী 1	বিশেষ সংক্ষিপ্ত সংশোধন 2026		4	13	0	17
IV	'লিঙ্গ ক্ষেত্রের' পরিবর্তনের কারণে পার্থক্য			0	0	0	0	
নির্বাচকের মোট সংখ্যা (I+II-III+IV)				412	430	0	842	
B) ক্রটি সংশোধনের সংখ্যা :								
নির্বাচক তালিকার প্রকৃতি	নির্বাচক তালিকার পরিচিতি :	ক্রটি সংশোধনের সংখ্যা :						
সংযোজনী 1	বিশেষ সংক্ষিপ্ত সংশোধন 2026	0						

নির্বাচক নিবন্ধন আধিকারিকের স্বাক্ষর

E-মৃত, S-স্থানান্তরিত, R-একাধিকবার অন্তর্ভুক্ত, M-নিখোঁজ, Q-যোগ্য নহে