

## নির্বাচক তালিকা 2026 S25 পশ্চিমবঙ্গ

বিধানসভা নির্বাচনক্ষেত্রের নং, নাম ও সংরক্ষণের স্থিতি : 17 - জলপাইগুড়ি (তপশীলি জাতি)		অংশ নং : 173																			
বিধানসভা নির্বাচনক্ষেত্রটি যে লোকসভা নির্বাচনক্ষেত্রের / ক্ষেত্রসমূহের অন্তর্ভুক্ত তার নং, নাম ও সংরক্ষণ স্থিতি : 3 - জলপাইগুড়ি (তপশীলি জাতি)																					
1. সংশোধনের পূর্ণ বিবরণ																					
সংশোধনের বৎসর :	2026	নির্বাচক তালিকার পরিচিতি :																			
ভিত্তি তারিখ :	01-01-2026	বিশেষ নিবিড় সংশোধনী ২০২৬-এর চূড়ান্ত ভোটার তালিকা																			
সংশোধনের প্রকৃতি :	বিশেষ নিবিড় সংশোধনী 2026																				
প্রকাশনার তারিখ :	28-02-2026																				
2. অংশ ও নির্বাচনী এলাকার পূর্ণ বিবরণ :																					
অংশের ভাগ নং ও নাম :																					
1-উত্তর করলারচর ও দক্ষিণ সুকান্ত নগর (অংশ)		<table border="1" style="width: 100%; border-collapse: collapse;"> <tr> <td>প্রধান শহর/গ্রাম</td> <td>: খড়িয়া</td> </tr> <tr> <td>ওয়ার্ড</td> <td>:</td> </tr> <tr> <td>থানা</td> <td>: কোতয়ালী</td> </tr> <tr> <td>গ্রাম পঞ্চগায়েত</td> <td>: খড়িয়া</td> </tr> <tr> <td>ব্লক</td> <td>: সদর, জলপাইগুড়ি</td> </tr> <tr> <td>মহকুমা</td> <td>: সদর, জলপাইগুড়ি</td> </tr> <tr> <td>জেলা</td> <td>: জলপাইগুড়ি</td> </tr> <tr> <td>পিন</td> <td>: 735101</td> </tr> </table>				প্রধান শহর/গ্রাম	: খড়িয়া	ওয়ার্ড	:	থানা	: কোতয়ালী	গ্রাম পঞ্চগায়েত	: খড়িয়া	ব্লক	: সদর, জলপাইগুড়ি	মহকুমা	: সদর, জলপাইগুড়ি	জেলা	: জলপাইগুড়ি	পিন	: 735101
প্রধান শহর/গ্রাম	: খড়িয়া																				
ওয়ার্ড	:																				
থানা	: কোতয়ালী																				
গ্রাম পঞ্চগায়েত	: খড়িয়া																				
ব্লক	: সদর, জলপাইগুড়ি																				
মহকুমা	: সদর, জলপাইগুড়ি																				
জেলা	: জলপাইগুড়ি																				
পিন	: 735101																				
3. ভোট গ্রহন কেন্দ্রের পূর্ণ বিবরণ :																					
ভোট গ্রহন কেন্দ্রের নং, নাম :		ভোট গ্রহন কেন্দ্রের শ্রেণী :		গ্রামীণ																	
173 - জলপাইগুড়ি জিলা স্কুল		এই অংশে সহায়ক ভোটগ্রহন কেন্দ্রের সংখ্যা		0																	
ভোট গ্রহন কেন্দ্রের ঠিকানা :		:																			
জলপাইগুড়ি জিলা স্কুল, রুম- 8, হাকিমপাড়া																					
4. নির্বাচকের সংখ্যা :																					
প্রথম ক্রমিক নং	শেষ ক্রমিক নং	মোট সংখ্যা																			
		পুরুষ	মহিলা	তৃতীয় লিঙ্গ	মোট																
1	1081	544	511	0	1055																

নির্বাচক নিবন্ধন আধিকারিকের স্বাক্ষর

Nazri Naksha

Google Map View

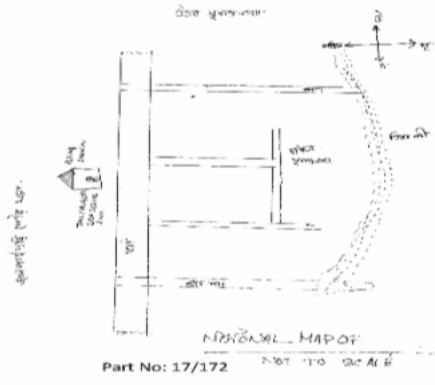

Polling Station Building Front View

Polling Station Front View



Cad View

Key MAP View

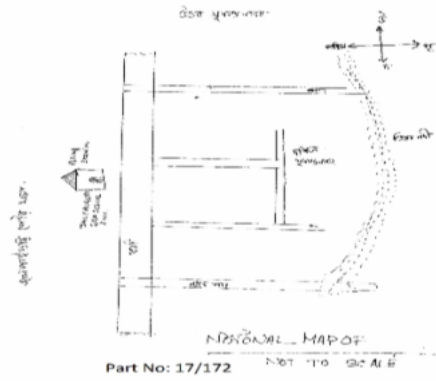
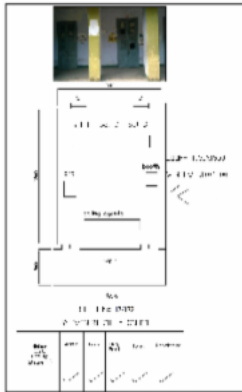

1	NGW1948280	নাম : পাতালী রায় স্বামীর নাম: বিমল রায় বাড়ির নং : n0066 বয়স : 35 লিঙ্গ : মহিলা	ফটো উপলব্ধ	2	NGW1243054	নাম : বিমল রায় পিতার নাম: সাজিন রায় বাড়ির নং : n0066 বয়স : 43 লিঙ্গ : পুরুষ	ফটো উপলব্ধ	3	NGW1461490	নাম : অশোক কুন্ডু পিতার নাম: নিতাই কুন্ডু বাড়ির নং : n0118 বয়স : 34 লিঙ্গ : পুরুষ	ফটো উপলব্ধ
4	NGW1242791	নাম : লক্ষ্মী মন্ডল দাস স্বামীর নাম: বিধান দাস বাড়ির নং : n0356 বয়স : 36 লিঙ্গ : মহিলা	ফটো উপলব্ধ	5	NGW1243013	নাম : বিনতা সরকার (ভক্ত) স্বামীর নাম: দীপক সরকার বাড়ির নং : n0355 বয়স : 38 লিঙ্গ : মহিলা	ফটো উপলব্ধ	6	NGW2126506	নাম : অজয় সাহানী পিতার নাম: উত্তম সাহানী বাড়ির নং : N0325 বয়স : 27 লিঙ্গ : পুরুষ	ফটো উপলব্ধ
7	NGW2126514	নাম : হিরেন সেন পিতার নাম: মহেন্দ্র সেন বাড়ির নং : N0102 বয়স : 29 লিঙ্গ : পুরুষ	ফটো উপলব্ধ	8	KZC1303551	নাম : শ্যামলী কুন্ডু স্বামীর নাম: নিতাই কুন্ডু বাড়ির নং : n0118 বয়স : 50 লিঙ্গ : মহিলা	ফটো উপলব্ধ	9	NGW2091957	নাম : রতন রায় পিতার নাম: বিমল রায় বাড়ির নং : n0066 বয়স : 28 লিঙ্গ : পুরুষ	ফটো উপলব্ধ
10	NGW2622306	নাম : রূপালী অধিকারী পিতার নাম: অনিল অধিকারী বাড়ির নং : n0209 বয়স : 27 লিঙ্গ : মহিলা	ফটো উপলব্ধ	11	KZC2643906	নাম : অনিল অধিকারী পিতার নাম: স্বর্গমোহন অধিকারী বাড়ির নং : n0209 বয়স : 54 লিঙ্গ : পুরুষ	ফটো উপলব্ধ	12	NGW2753754	নাম : দিপালী অধিকারী পিতার নাম: অনিল অধিকারী বাড়ির নং : এন0209 বয়স : 23 লিঙ্গ : মহিলা	ফটো উপলব্ধ
13	KZC2703882	নাম : মিনু অধিকারী স্বামীর নাম: অনিল অধিকারী বাড়ির নং : n0209 বয়স : 52 লিঙ্গ : মহিলা	ফটো উপলব্ধ	14	NGW2875961	নাম : সোনালী অধিকারী পিতার নাম: অনিল অধিকারী বাড়ির নং : এন0209 বয়স : 23 লিঙ্গ : মহিলা	ফটো উপলব্ধ	15	KZC2528412	নাম : বাপী অধিকারী পিতার নাম: যোগেশ অধিকারী বাড়ির নং : n0202 বয়স : 41 লিঙ্গ : পুরুষ	ফটো উপলব্ধ
Q 16	NGW2276269	নাম : রীতা অধিকারী স্বামীর নাম: বাপী অধিকারী বাড়ির নং : এন0036 বয়স : 26 লিঙ্গ : মহিলা	ফটো উপলব্ধ	17	NGW2292894	নাম : সুরত অধিকারী পিতার নাম: কুলেন অধিকারী বাড়ির নং : নং 0043 বয়স : 25 লিঙ্গ : পুরুষ	ফটো উপলব্ধ	18	NGW1461607	নাম : মালা অধিকারী স্বামীর নাম: বিমল অধিকারী বাড়ির নং : n0127 বয়স : 34 লিঙ্গ : মহিলা	ফটো উপলব্ধ
19	KZC2703908	নাম : পিন্টু অধিকারী পিতার নাম: যোগেশ অধিকারী বাড়ির নং : n0202 বয়স : 39 লিঙ্গ : পুরুষ	ফটো উপলব্ধ	20	NGW2776326	নাম : ফুলমতি অধিকারী স্বামীর নাম: যোগেশ অধিকারী বাড়ির নং : n0202 বয়স : 71 লিঙ্গ : মহিলা	ফটো উপলব্ধ	21	NGW1461540	নাম : শুকবালা অধিকারী স্বামীর নাম: কুলেন অধিকারী বাড়ির নং : 43 বয়স : 58 লিঙ্গ : মহিলা	ফটো উপলব্ধ
22	KZC2215515	নাম : বিমল অধিকারী পিতার নাম: হীরেন্দ্র অধিকারী বাড়ির নং : n0127 বয়স : 41 লিঙ্গ : পুরুষ	ফটো উপলব্ধ	23	KZC2115186	নাম : প্রতিমা রায় স্বামীর নাম: রমেশ রায় বাড়ির নং : n0127 বয়স : 46 লিঙ্গ : মহিলা	ফটো উপলব্ধ	24	WB/03/020/294421	নাম : হীরেন্দ্র অধিকারী পিতার নাম: মন্ডল অধিকারী বাড়ির নং : n0127 বয়স : 66 লিঙ্গ : পুরুষ	ফটো উপলব্ধ
25	KZC2712222	নাম : কুলেন অধিকারী পিতার নাম: দীনেশ অধিকারী বাড়ির নং : 43 বয়স : 58 লিঙ্গ : পুরুষ	ফটো উপলব্ধ	26	NGW2892057	নাম : সূর্যদেব অধিকারী পিতার নাম: কুলেন অধিকারী বাড়ির নং : 43 বয়স : 23 লিঙ্গ : পুরুষ	ফটো উপলব্ধ	27	NGW2894293	নাম : দীপালী অধিকারী পিতার নাম: কুলেন অধিকারী বাড়ির নং : 43 বয়স : 20 লিঙ্গ : মহিলা	ফটো উপলব্ধ
28	WB/03/020/294658	নাম : অজবালা অধিকারী স্বামীর নাম: হীরেন্দ্র অধিকারী বাড়ির নং : n0127 বয়স : 58 লিঙ্গ : মহিলা	ফটো উপলব্ধ	29	WB/03/020/294774	নাম : রমেশ রায় পিতার নাম: খগেশ্বর রায় বাড়ির নং : n0127 বয়স : 55 লিঙ্গ : পুরুষ	ফটো উপলব্ধ	30	KZC2704252	নাম : সারথী রায় স্বামীর নাম: দীনেশ রায় বাড়ির নং : n0127 বয়স : 37 লিঙ্গ : মহিলা	ফটো উপলব্ধ

বিধানসভা নির্বাচনক্ষেত্রের নং, নাম : 17-জলপাইগুড়ি  
ভাগ নং, নাম : 1-উত্তর করলারচর ও দক্ষিণ সুকান্ত নগর (অংশ)

31	NGW2876878	ফটো উপলব্ধ	32	NGW2876894	ফটো উপলব্ধ	33	NGW2167070	ফটো উপলব্ধ
নাম : সোনালী অধিকারী পিতার নাম: বিমল অধিকারী বাড়ির নং : এন0127 বয়স : 22 লিঙ্গ : মহিলা			নাম : মুক্তি অধিকারী পিতার নাম: বিমল অধিকারী বাড়ির নং : এন0127 বয়স : 20 লিঙ্গ : মহিলা			নাম : বিশাখা অধিকারী রায় স্বামীর নাম: পিন্টু অধিকারী বাড়ির নং : N0234 বয়স : 27 লিঙ্গ : মহিলা		
34	NGW2167088	ফটো উপলব্ধ	35	NGW2840569	ফটো উপলব্ধ	36	WB/03/020/141821	ফটো উপলব্ধ
নাম : সুকুমার আধিকারী পিতার নাম: কুলেন আধিকারী বাড়ির নং : N0043 বয়স : 29 লিঙ্গ : পুরুষ			নাম : বীমান কর্মকার পিতার নাম: সূর্য কর্মকার বাড়ির নং : এন0187 বয়স : 26 লিঙ্গ : পুরুষ			নাম : সূর্য্য কর্মকার পিতার নাম: সাধন কর্মকার বাড়ির নং : n0070 বয়স : 51 লিঙ্গ : পুরুষ		
37	KZC2116200	ফটো উপলব্ধ	38	WB/03/020/294652	ফটো উপলব্ধ	39	NGW2662781	ফটো উপলব্ধ
নাম : পুতুল কর্মকার স্বামীর নাম: সূর্য্য কর্মকার বাড়ির নং : n0187 বয়স : 43 লিঙ্গ : মহিলা			নাম : ভোলা কামতি পিতার নাম: চঞ্চল কামতি বাড়ির নং : n0009 বয়স : 67 লিঙ্গ : পুরুষ			নাম : গোবিন্দ রায় পিতার নাম: কেশব রায় বাড়ির নং : এন045 বয়স : 23 লিঙ্গ : পুরুষ		
40	WB/03/020/294169	ফটো উপলব্ধ	41	WB/03/020/294189	ফটো উপলব্ধ	42	KZC2712230	ফটো উপলব্ধ
নাম : রাধা কামতি স্বামীর নাম: উগের কামতি বাড়ির নং : n0018 বয়স : 56 লিঙ্গ : মহিলা			নাম : রাজু কামতি স্বামীর নাম: ভোলা কামতি বাড়ির নং : n0045 বয়স : 59 লিঙ্গ : মহিলা			নাম : সঞ্জয় কামতি পিতার নাম: উগের কামতি বাড়ির নং : 80 বয়স : 38 লিঙ্গ : পুরুষ		
43	NGW1688886	ফটো উপলব্ধ	44	NGW2047504	ফটো উপলব্ধ	45	NGW1830801	ফটো উপলব্ধ
নাম : বিরজু কামতি পিতার নাম: উগের কামতি বাড়ির নং : n0018 বয়স : 34 লিঙ্গ : পুরুষ			নাম : অজয় কামতী পিতার নাম: ভোলা কামতী বাড়ির নং : n0009 বয়স : 28 লিঙ্গ : পুরুষ			নাম : সুনীতা কামতী পিতার নাম: ভোলা কামতী বাড়ির নং : n0009 বয়স : 30 লিঙ্গ : মহিলা		
46	NGW1830629	ফটো উপলব্ধ	47	NGW1293620	ফটো উপলব্ধ	48	NGW2893618	ফটো উপলব্ধ
নাম : লক্ষী কামতী স্বামীর নাম: সঞ্জয় কামতী বাড়ির নং : n0018 বয়স : 34 লিঙ্গ : মহিলা			নাম : রনজিৎ কামতি পিতার নাম: উগের কামতি বাড়ির নং : n0018 বয়স : 44 লিঙ্গ : পুরুষ			নাম : মালতী কামতী পিতার নাম: উগের কামতী বাড়ির নং : সুকান্তা নগর কলোনী বয়স : 37 লিঙ্গ : মহিলা		
49	NGW2222107	ফটো উপলব্ধ	50	NGW2047611	ফটো উপলব্ধ	51	WB/03/020/294577	ফটো উপলব্ধ
নাম : অসীমা কামতী(দলাই) স্বামীর নাম: বিরজু কামতী বাড়ির নং : n0018 বয়স : 32 লিঙ্গ : মহিলা			নাম : সুব্রত ঘোষ পিতার নাম: সুধীর ঘোষ বাড়ির নং : n0062 বয়স : 28 লিঙ্গ : পুরুষ			নাম : মায়ারানী ঘোষ স্বামীর নাম: সুধীর ঘোষ বাড়ির নং : n0062 বয়স : 66 লিঙ্গ : মহিলা		
52	NGW2167138	ফটো উপলব্ধ	53	NGW2221885	ফটো উপলব্ধ	54	NGW2222073	ফটো উপলব্ধ
নাম : সুবীর ঘোষ মায়ের নাম: মায়ারানী ঘোষ বাড়ির নং : N0062 বয়স : 28 লিঙ্গ : পুরুষ			নাম : নির্মালা ঘোষ(মহন্ত) স্বামীর নাম: সুব্রত ঘোষ বাড়ির নং : n0391 বয়স : 31 লিঙ্গ : মহিলা			নাম : নির্মালা ছেত্রী পিতার নাম: কৃষ্ণ রাহুল ছেত্রী বাড়ির নং : n0068 বয়স : 26 লিঙ্গ : পুরুষ		
Q	55	NGW1547405	56	KZC2528347	57	NGW2248946		
নাম : কৃষ্ণা রাহুল ছেত্রী পিতার নাম: রবীন্দ্রনাথ ছেত্রী বাড়ির নং : বয়স : 60 লিঙ্গ : পুরুষ			নাম : শান্তি ছেত্রী (মজুমদার ) স্বামীর নাম: কৃষ্ণ রাহুল ছেত্রী বাড়ির নং : n0068 বয়স : 40 লিঙ্গ : মহিলা			নাম : বীণা ছেত্রী পিতার নাম: কৃষ্ণ রাহুল ছেত্রী বাড়ির নং : এন0068 বয়স : 25 লিঙ্গ : মহিলা		
58	NGW1293612	ফটো উপলব্ধ	59	WB/03/020/294554	ফটো উপলব্ধ	60	MFW2806909	ফটো উপলব্ধ
নাম : রমিত বা পিতার নাম: অবশেষ বা বাড়ির নং : n0016 বয়স : 36 লিঙ্গ : পুরুষ			নাম : বিপুল জোয়াদ্দার পিতার নাম: রবীন্দ্রনাথ জোয়াদ্দার বাড়ির নং : n0016 বয়স : 53 লিঙ্গ : পুরুষ			নাম : মালা বা স্বামীর নাম: রমিত বা বাড়ির নং : n0016 বয়স : 38 লিঙ্গ : মহিলা		

Q 61 নাম : বুল্লা জোয়ারদার পিতার নাম: মনা জোয়ারদার বাড়ির নং : বয়স : 31 লিঙ্গ : পুরুষ	NGW1830892	ফটো উপলব্ধ	62 নাম : চৈতালী জোয়ারদার স্বামীর নাম: বিপুল জোয়ারদার বাড়ির নং : n0016 বয়স : 43 লিঙ্গ : মহিলা	KZC2114676	ফটো উপলব্ধ	63 নাম : ববিতা বা স্বামীর নাম: অমিত বা বাড়ির নং : n0015 বয়স : 34 লিঙ্গ : মহিলা	NGW1688621	ফটো উপলব্ধ
64 নাম : অমিত বা পিতার নাম: অবদেশ বা বাড়ির নং : n0015 বয়স : 37 লিঙ্গ : পুরুষ	KZC2703940	ফটো উপলব্ধ	65 নাম : সমিত বা পিতার নাম: অবদেশ বা বাড়ির নং : n0015 বয়স : 32 লিঙ্গ : পুরুষ	NGW1688613	ফটো উপলব্ধ	66 নাম : উমা বা স্বামীর নাম: শ্রীকান্ত বা বাড়ির নং : n0267 বয়স : 54 লিঙ্গ : মহিলা	KZC2643930	ফটো উপলব্ধ
67 নাম : কামনা সরকার বৈরাগী স্বামীর নাম: শ্রীদাম সরকার বাড়ির নং : এন0138 বয়স : 26 লিঙ্গ : মহিলা	SKW2422731	ফটো উপলব্ধ	68 নাম : শ্রীকান্ত বা পিতার নাম: আজবলাল বা বাড়ির নং : n0268 বয়স : 65 লিঙ্গ : পুরুষ	KZC2643922	ফটো উপলব্ধ	69 নাম : রাজকুমার বা পিতার নাম: শ্রীকান্ত বা বাড়ির নং : n0268 বয়স : 39 লিঙ্গ : পুরুষ	NGW1830439	ফটো উপলব্ধ
70 নাম : মঞ্জু বা স্বামীর নাম: অবদেশ বা বাড়ির নং : n0015 বয়স : 63 লিঙ্গ : মহিলা	NGW2567410	ফটো উপলব্ধ	71 নাম : মনু রায় পিতার নাম: প্রিয়নাথ রায় বাড়ির নং : n0059 বয়স : 30 লিঙ্গ : পুরুষ	NGW1830991	ফটো উপলব্ধ	72 নাম : রেখা বা স্বামীর নাম: কানাইয়া লাল বা বাড়ির নং : n0059 বয়স : 48 লিঙ্গ : মহিলা	KZC2114718	ফটো উপলব্ধ
73 নাম : কানাইয়ালাল বা পিতার নাম: জয়নারায়ণ বা বাড়ির নং : n0059 বয়স : 51 লিঙ্গ : পুরুষ	WB/03/020/294882	ফটো উপলব্ধ	74 নাম : দয়ালদাসী ঢালী স্বামীর নাম: সঞ্জীত ঢালী বাড়ির নং : n0012 বয়স : 42 লিঙ্গ : মহিলা	KZC2114726	ফটো উপলব্ধ	75 নাম : সঞ্জীত ঢালী পিতার নাম: শান্তিপদ ঢালী বাড়ির নং : n0012 বয়স : 50 লিঙ্গ : পুরুষ	WB/03/020/294353	ফটো উপলব্ধ
76 নাম : শুভদীপ ঢালী পিতার নাম: সঞ্জীত ঢালী বাড়ির নং : এন0012 বয়স : 23 লিঙ্গ : পুরুষ	NGW2877157	ফটো উপলব্ধ	77 নাম : বিশ্বজিৎ ঢালী পিতার নাম: শান্তিপদ ঢালী বাড়ির নং : n0010 বয়স : 38 লিঙ্গ : পুরুষ	KZC2528438	ফটো উপলব্ধ	78 নাম : কম্পনা রায় পিতার নাম: গোবিন্দ রায় বাড়ির নং : এন0055 বয়স : 27 লিঙ্গ : মহিলা	NGW2662740	ফটো উপলব্ধ
79 নাম : জয়ন্তী দাস স্বামীর নাম: বিপিন দাস বাড়ির নং : n0034 বয়স : 60 লিঙ্গ : মহিলা	WB/03/020/294582	ফটো উপলব্ধ	80 নাম : রেনু দাস স্বামীর নাম: বাবলু দাস বাড়ির নং : n0040 বয়স : 56 লিঙ্গ : মহিলা	WB/03/020/294775	ফটো উপলব্ধ	81 নাম : হারান দাস পিতার নাম: রবনাথ দাস বাড়ির নং : n0043 বয়স : 32 লিঙ্গ : পুরুষ	NGW1688787	ফটো উপলব্ধ
82 নাম : শেফালী দাস ঢালী স্বামীর নাম: বিশ্বজিৎ ঢালী বাড়ির নং : n0061 বয়স : 30 লিঙ্গ : মহিলা	NGW1830488	ফটো উপলব্ধ	83 নাম : পারমিতা দাস স্বামীর নাম: নির্মল দাস বাড়ির নং : নং 0363 বয়স : 28 লিঙ্গ : মহিলা	NGW2292910	ফটো উপলব্ধ	84 নাম : সিমা দাস পিতার নাম: বাবলু দাস বাড়ির নং : এন0259 বয়স : 21 লিঙ্গ : মহিলা	NGW2827954	ফটো উপলব্ধ
85 নাম : দিপালী দাস স্বামীর নাম: আপন দাস বাড়ির নং : N0052 বয়স : 40 লিঙ্গ : মহিলা	NGW1547496	ফটো উপলব্ধ	86 নাম : গোপাল দাস পিতার নাম: ভুলু দাস বাড়ির নং : N0086 বয়স : 28 লিঙ্গ : পুরুষ	NGW2167187	ফটো উপলব্ধ	Q 87 নাম : কান্দুরী মন্ডল দাস স্বামীর নাম: দরবরী প্রাঙ্গ মন্ডল বাড়ির নং : বয়স : 45 লিঙ্গ : মহিলা	NGW2047926	ফটো উপলব্ধ
88 নাম : আপন দাস পিতার নাম: দীনবাবু দাস বাড়ির নং : n0052 বয়স : 39 লিঙ্গ : পুরুষ	KZC2528487	ফটো উপলব্ধ	89 নাম : প্রকাশ দাস পিতার নাম: অমল্য দাস বাড়ির নং : এন0033 বয়স : 27 লিঙ্গ : পুরুষ	NGW2282945	ফটো উপলব্ধ	90 নাম : শ্যামল দাস পিতার নাম: রসিক মন দাস বাড়ির নং : n0195 বয়স : 32 লিঙ্গ : পুরুষ	NGW1830819	ফটো উপলব্ধ

বিধানসভা নির্বাচনক্ষেত্রের নং, নাম : 17-জলপাইগুড়ি  
ভাগ নং, নাম : 1-উত্তর করলারচর ও দক্ষিণ সুকান্ত নগর (অংশ)

91	KZC2704005	নাম : গোবিন্দ দাস পিতার নাম: জনকধারী দাস বাড়ির নং : n0204 বয়স : 39 লিঙ্গ : পুরুষ	ফটো উপলব্ধ	92	KZC0537423	নাম : মন্ডা দাস স্বামীর নাম: বেজেন দাস বাড়ির নং : n0214 বয়স : 56 লিঙ্গ : মহিলা	ফটো উপলব্ধ	93	WB/03/020/294534	নাম : লালটু দাস পিতার নাম: তরনী দাস বাড়ির নং : n0167 বয়স : 62 লিঙ্গ : পুরুষ	ফটো উপলব্ধ
94	WB/03/020/294612	নাম : সন্ধ্যা দাস স্বামীর নাম: সুনীল দাস বাড়ির নং : n0177 বয়স : 58 লিঙ্গ : মহিলা	ফটো উপলব্ধ	95	KZC0078329	নাম : ক্ষিতীশ দাস পিতার নাম: সিদ্ধি দাস বাড়ির নং : 434 বয়স : 59 লিঙ্গ : পুরুষ	ফটো উপলব্ধ	96	NGW1830934	নাম : অঞ্জয় দাস পিতার নাম: সুনীল দাস বাড়ির নং : n0025 বয়স : 30 লিঙ্গ : পুরুষ	ফটো উপলব্ধ
97	NGW1688894	নাম : বিষ্ণু দাস পিতার নাম: দেবেন্দ্র দাস বাড়ির নং : n0026 বয়স : 31 লিঙ্গ : পুরুষ	ফটো উপলব্ধ	98	KZC2114833	নাম : মাধব দাস পিতার নাম: বৃধুরাম দাস বাড়ির নং : n0011 বয়স : 43 লিঙ্গ : পুরুষ	ফটো উপলব্ধ	99	NGW2507507	নাম : অমল্যা দাস পিতার নাম: ভোলা দাস বাড়ির নং : n0033 বয়স : 54 লিঙ্গ : পুরুষ	ফটো উপলব্ধ
100	KZC2113991	নাম : বুলবুলি দাস স্বামীর নাম: হরি দাস বাড়ির নং : n0026 বয়স : 41 লিঙ্গ : মহিলা	ফটো উপলব্ধ	101	KZC2528479	নাম : বনমালী দাস পিতার নাম: কানু দাস বাড়ির নং : n0141 বয়স : 39 লিঙ্গ : পুরুষ	ফটো উপলব্ধ	102	WB/03/020/294464	নাম : দীনেশ দাস পিতার নাম: হরিপদ দাস বাড়ির নং : n0148 বয়স : 59 লিঙ্গ : পুরুষ	ফটো উপলব্ধ
103	NGW2763472	নাম : বিশাখা দাস স্বামীর নাম: মানু দাস বাড়ির নং : এন0262 বয়স : 25 লিঙ্গ : মহিলা	ফটো উপলব্ধ	104	NGW1547454	নাম : মন্সি দাস পিতার নাম: বিপিন দাস বাড়ির নং : n0034 বয়স : 32 লিঙ্গ : মহিলা	ফটো উপলব্ধ	105	NGW2508786	নাম : গীতা দাস স্বামীর নাম: সুদেশ দাস বাড়ির নং : n0032 বয়স : 58 লিঙ্গ : মহিলা	ফটো উপলব্ধ
106	TTV1717362	নাম : জয় কৃষ্ণ দাস পিতার নাম: সুভাষ দাস বাড়ির নং : n0367 বয়স : 35 লিঙ্গ : পুরুষ	ফটো উপলব্ধ	107	NGW1948397	নাম : মল্লিকা দাস স্বামীর নাম: অনাথ দাস বাড়ির নং : n0034 বয়স : 54 লিঙ্গ : মহিলা	ফটো উপলব্ধ	108	WB/03/020/294316	নাম : বীণাপানী বিশ্বাস স্বামীর নাম: দেবশীষ বিশ্বাস বাড়ির নং : n0122 বয়স : 56 লিঙ্গ : মহিলা	ফটো উপলব্ধ
109	KZC2373389	নাম : বিধান দাস পিতার নাম: জীতেন দাস বাড়ির নং : n0138 বয়স : 41 লিঙ্গ : পুরুষ	ফটো উপলব্ধ	110	WB/03/020/294558	নাম : ভানু দাস স্বামীর নাম: দীনেশ দাস বাড়ির নং : n0148 বয়স : 53 লিঙ্গ : মহিলা	ফটো উপলব্ধ	111	WB/03/020/294268	নাম : পাতাই দাস স্বামীর নাম: লেবু দাস বাড়ির নং : n0122 বয়স : 53 লিঙ্গ : মহিলা	ফটো উপলব্ধ
112	KZC2703999	নাম : মালতী বিশ্বাস স্বামীর নাম: গোপাল বিশ্বাস বাড়ির নং : n0122 বয়স : 41 লিঙ্গ : মহিলা	ফটো উপলব্ধ	113	WB/03/020/294179	নাম : জ্ঞানদা দাস স্বামীর নাম: জীতেন দাস বাড়ির নং : n0138 বয়স : 58 লিঙ্গ : মহিলা	ফটো উপলব্ধ	114	YJC1058346	নাম : পুষ্পাঞ্জলী রায়(বসু) স্বামীর নাম: জিতেন রায় বাড়ির নং : N0041 বয়স : 35 লিঙ্গ : মহিলা	ফটো উপলব্ধ
115	NGW2221968	নাম : সন্ধ্যা দাস পিতার নাম: অনাথ দাস বাড়ির নং : n0061 বয়স : 30 লিঙ্গ : মহিলা	ফটো উপলব্ধ	116	NGW2753648	নাম : জয়া দাস পিতার নাম: অমল্যা দাস বাড়ির নং : এন0033 বয়স : 23 লিঙ্গ : মহিলা	ফটো উপলব্ধ	117	KZC2764058	নাম : কালি দাস পিতার নাম: রবি দাস বাড়ির নং : n0033 বয়স : 39 লিঙ্গ : পুরুষ	ফটো উপলব্ধ
118	WB/03/020/294363	নাম : লেবু দাস পিতার নাম: পিরু দাস বাড়ির নং : n0122 বয়স : 58 লিঙ্গ : পুরুষ	ফটো উপলব্ধ	119	NGW1688720	নাম : বর্না দাস পিতার নাম: লেবু দাস বাড়ির নং : n0122 বয়স : 32 লিঙ্গ : মহিলা	ফটো উপলব্ধ	120	WB/03/020/294559	নাম : সুমতি দাস স্বামীর নাম: পিরু দাস বাড়ির নং : n0122 বয়স : 71 লিঙ্গ : মহিলা	ফটো উপলব্ধ

বিধানসভা নির্বাচনক্ষেত্রের নং, নাম : 17-জলপাইগুড়ি  
ভাগ নং, নাম : 1-উত্তর করলারচর ও দক্ষিণ সুকান্ত নগর (অংশ)

121	NGW2501195	নাম : কুটিলা দাস স্বামীর নাম: সুকারু দাস বাড়ির নং : n0055 বয়স : 55 লিঙ্গ : মহিলা	ফটো উপলব্ধ	122	NGW2622637	নাম : সন্ধ্যা দাস স্বামীর নাম: মন্তোষ দাস বাড়ির নং : n0014 বয়স : 26 লিঙ্গ : মহিলা	ফটো উপলব্ধ	123	NGW2248938	নাম : শিশু দাস পিতার নাম: বাবলু দাস বাড়ির নং : এন0474 বয়স : 26 লিঙ্গ : পুরুষ	ফটো উপলব্ধ
124	NGW2222008	নাম : কার্তিক দাস পিতার নাম: প্রভাত দাস বাড়ির নং : n0064 বয়স : 26 লিঙ্গ : পুরুষ	ফটো উপলব্ধ	125	NGW2776508	নাম : কুশো দাস মায়ের নাম: তারামণি দাস বাড়ির নং : এন0230 বয়স : 24 লিঙ্গ : পুরুষ	ফটো উপলব্ধ	126	KZC2373397	নাম : হরি দাস পিতার নাম: শ্রীদাস দাস বাড়ির নং : n0217 বয়স : 41 লিঙ্গ : পুরুষ	ফটো উপলব্ধ
127	NGW1547645	নাম : দেবব্রত দাস পিতার নাম: ক্ষিতীশ দাস বাড়ির নং : 434 বয়স : 32 লিঙ্গ : পুরুষ	ফটো উপলব্ধ	128	NGW2549608	নাম : বাবলি দাস স্বামীর নাম: সাবু নাথ দাস বাড়ির নং : n0074 বয়স : 49 লিঙ্গ : মহিলা	ফটো উপলব্ধ	129	NGW2293173	নাম : নারায়ণ দাস পিতার নাম: জনকধারী দাস বাড়ির নং : নং 204 বয়স : 27 লিঙ্গ : পুরুষ	ফটো উপলব্ধ
130	NGW2720308	নাম : ধনঞ্জয় দাস পিতার নাম: লালটু দাস বাড়ির নং : এন0167 বয়স : 25 লিঙ্গ : পুরুষ	ফটো উপলব্ধ	131	NGW1688977	নাম : দিপা দাস স্বামীর নাম: অঞ্জন দাস বাড়ির নং : n0249 বয়স : 41 লিঙ্গ : মহিলা	ফটো উপলব্ধ	132	NGW2662708	নাম : কম্পনা দাস স্বামীর নাম: প্রশান্ত দাস বাড়ির নং : এন0231 বয়স : 29 লিঙ্গ : মহিলা	ফটো উপলব্ধ
133	NGW2167047	নাম : মুনয়ন দাস মায়ের নাম: মল্লিকা দাস বাড়ির নং : N0034 বয়স : 27 লিঙ্গ : মহিলা	ফটো উপলব্ধ	134	HJK1492297	নাম : লক্ষী বিশ্বাস স্বামীর নাম: হেমন্ত বিশ্বাস বাড়ির নং : n0215 বয়স : 38 লিঙ্গ : মহিলা	ফটো উপলব্ধ	135	KZC2374700	নাম : দিপালী রায় স্বামীর নাম: বাবলু রায় বাড়ির নং : n0232 বয়স : 40 লিঙ্গ : মহিলা	ফটো উপলব্ধ
136	NGW2662633	নাম : পদ্মা দাস স্বামীর নাম: অবিনাশ দাস বাড়ির নং : এন0034 বয়স : 26 লিঙ্গ : মহিলা	ফটো উপলব্ধ	137	NGW2662641	নাম : শুভ দাস পিতার নাম: সমারু দাস বাড়ির নং : এন0055 বয়স : 25 লিঙ্গ : পুরুষ	ফটো উপলব্ধ	138	NGW2773497	নাম : রত্না দাস স্বামীর নাম: দেবদাস দাস বাড়ির নং : n0217 বয়স : 47 লিঙ্গ : মহিলা	ফটো উপলব্ধ
139	NGW1830918	নাম : রুপা সাহানী পিতার নাম: উওম সাহানী বাড়ির নং : n0231 বয়স : 31 লিঙ্গ : মহিলা	ফটো উপলব্ধ	140	NGW1948447	নাম : রিনা দাস পিতার নাম: ক্ষিতীশ দাস বাড়ির নং : 434 বয়স : 30 লিঙ্গ : মহিলা	ফটো উপলব্ধ	141	NGW2222016	নাম : নয়ন দাস পিতার নাম: বিষ্ণু দাস বাড়ির নং : n0289 বয়স : 28 লিঙ্গ : পুরুষ	ফটো উপলব্ধ
142	KZC0078311	নাম : মানো দাস স্বামীর নাম: ক্ষিতীশ দাস বাড়ির নং : 426 বয়স : 52 লিঙ্গ : মহিলা	ফটো উপলব্ধ	143	NGW1830710	নাম : রত্না দাস(রায়) স্বামীর নাম: বাপী দাস বাড়ির নং : n0215 বয়স : 38 লিঙ্গ : মহিলা	ফটো উপলব্ধ	144	NGW1461524	নাম : ছট্ট বর্মণ পিতার নাম: মনো বর্মণ বাড়ির নং : 434 বয়স : 37 লিঙ্গ : পুরুষ	ফটো উপলব্ধ
145	NGW2662682	নাম : রচিত দাস পিতার নাম: সঙ্কর দাস বাড়ির নং : এন0112 বয়স : 24 লিঙ্গ : মহিলা	ফটো উপলব্ধ	146	NGW2507887	নাম : দেবদাস দাস পিতার নাম: শ্রীধর দাস বাড়ির নং : n0217 বয়স : 56 লিঙ্গ : পুরুষ	ফটো উপলব্ধ	147	NGW2662609	নাম : গোবিন্দ দাস পিতার নাম: সুদান্য দাস বাড়ির নং : এন0055 বয়স : 24 লিঙ্গ : পুরুষ	ফটো উপলব্ধ
148	NGW2040087	নাম : পিংকি বর্মণ পিতার নাম: ধনঞ্জয় বর্মণ বাড়ির নং : এন0204 বয়স : 30 লিঙ্গ : মহিলা	ফটো উপলব্ধ	149	NGW2662591	নাম : সুমন দাস পিতার নাম: বিষ্ণু দাস বাড়ির নং : এন0289 বয়স : 24 লিঙ্গ : পুরুষ	ফটো উপলব্ধ	150	NGW2222115	নাম : গোপাল দাস পিতার নাম: সমারু দাস বাড়ির নং : n0055 বয়স : 27 লিঙ্গ : পুরুষ	ফটো উপলব্ধ

151 নাম : রাজু দাস পিতার নাম: রবি দাস বাড়ির নং : n0306 বয়স : 28 লিঙ্গ : পুরুষ	NGW2047736 ফটো উপলব্ধ	152 নাম : স্বপন দাস পিতার নাম: কালি দাস বাড়ির নং : n0058 বয়স : 32 লিঙ্গ : পুরুষ	NGW1688753 ফটো উপলব্ধ	153 নাম : মামনী দাস পিতার নাম: সুকারু দাস বাড়ির নং : n0055 বয়স : 32 লিঙ্গ : মহিলা	NGW1948231 ফটো উপলব্ধ
154 নাম : কালি দাস পিতার নাম: খৈরা দাস বাড়ির নং : n0058 বয়স : 61 লিঙ্গ : পুরুষ	WB/03/020/294092 ফটো উপলব্ধ	155 নাম : দিশারী দাস স্বামীর নাম: অনিল দাস বাড়ির নং : n0103 বয়স : 50 লিঙ্গ : মহিলা	KZC2215564 ফটো উপলব্ধ	156 নাম : হারাধন দাস পিতার নাম: চলবলা দাস বাড়ির নং : n0120 বয়স : 62 লিঙ্গ : পুরুষ	KZC1285212 ফটো উপলব্ধ
157 নাম : প্রহ্লাদ দাস পিতার নাম: বেজেন দাস বাড়ির নং : n0190 বয়স : 40 লিঙ্গ : পুরুষ	KZC2374718 ফটো উপলব্ধ	158 নাম : ললিতা দাস স্বামীর নাম: লালু দাস বাড়ির নং : n0167 বয়স : 53 লিঙ্গ : মহিলা	WB/03/020/294533 ফটো উপলব্ধ	159 নাম : বিনোদিনী দাস স্বামীর নাম: কালী দাস বাড়ির নং : n0033 বয়স : 38 লিঙ্গ : মহিলা	KZC2704088 ফটো উপলব্ধ
160 নাম : সাগরিকা দাস(কর্মকার) স্বামীর নাম: রঞ্জিত দাস বাড়ির নং : n0271 বয়স : 28 লিঙ্গ : মহিলা	NGW2221943 ফটো উপলব্ধ	161 নাম : প্রতিমা দাস স্বামীর নাম: বিষ্ণু দাস বাড়ির নং : n0290 বয়স : 47 লিঙ্গ : মহিলা	KZC2704054 ফটো উপলব্ধ	162 নাম : আরতি দাস স্বামীর নাম: চৈতু দাস বাড়ির নং : n0213 বয়স : 71 লিঙ্গ : মহিলা	WB/03/020/294851 ফটো উপলব্ধ
163 নাম : রবীন্দ্র দাস পিতার নাম: অবিনাশ দাস বাড়ির নং : n0249 বয়স : 28 লিঙ্গ : পুরুষ	NGW2047835 ফটো উপলব্ধ	164 নাম : মনু দাস পিতার নাম: হরিহর দাস বাড়ির নং : n0271 বয়স : 70 লিঙ্গ : পুরুষ	NGW0754119 ফটো উপলব্ধ	165 নাম : বুচনী দাস স্বামীর নাম: বাবলু দাস বাড়ির নং : 475 বয়স : 43 লিঙ্গ : মহিলা	KZC2712370 ফটো উপলব্ধ
166 নাম : চাম্পা দাস স্বামীর নাম: অমল্য দাস বাড়ির নং : n0033 বয়স : 49 লিঙ্গ : মহিলা	KZC2704096 ফটো উপলব্ধ	167 নাম : রনজিৎ দাস পিতার নাম: মনু দাস বাড়ির নং : n0271 বয়স : 35 লিঙ্গ : পুরুষ	NGW1461177 ফটো উপলব্ধ	168 নাম : বিশোবালা দাস স্বামীর নাম: দেবেন্দ্র দাস বাড়ির নং : N0026 বয়স : 62 লিঙ্গ : মহিলা	KZC2643559 ফটো উপলব্ধ
169 নাম : বাপন বিশ্বাস মায়ের নাম: লক্ষী বিশ্বাস বাড়ির নং : n0215 বয়স : 27 লিঙ্গ : পুরুষ	NGW2222024 ফটো উপলব্ধ	170 নাম : ধনেশ্বর দাস পিতার নাম: কমল দাস বাড়ির নং : n0231 বয়স : 56 লিঙ্গ : পুরুষ	WB/03/020/294617 ফটো উপলব্ধ	171 নাম : রঞ্জিতা দাস স্বামীর নাম: শঙ্কর দাস বাড়ির নং : n0231 বয়স : 35 লিঙ্গ : মহিলা	NGW2048007 ফটো উপলব্ধ
172 নাম : প্রমিলা দাস স্বামীর নাম: কানু দাস বাড়ির নং : n0141 বয়স : 58 লিঙ্গ : মহিলা	WB/03/020/294583 ফটো উপলব্ধ	173 নাম : মনা দাস স্বামীর নাম: রবি দাস বাড়ির নং : n0307 বয়স : 53 লিঙ্গ : মহিলা	WB/03/021/735392 ফটো উপলব্ধ	174 নাম : সরস্বতী দাস স্বামীর নাম: সমারু দাস বাড়ির নং : n0055 বয়স : 63 লিঙ্গ : মহিলা	WB/03/020/294503 ফটো উপলব্ধ
175 নাম : সমারু দাস পিতার নাম: সাবুই দাস বাড়ির নং : n0055 বয়স : 71 লিঙ্গ : পুরুষ	WB/03/020/294651 ফটো উপলব্ধ	176 নাম : ঝালো দাস স্বামীর নাম: রবনাথ দাস বাড়ির নং : n0043 বয়স : 51 লিঙ্গ : মহিলা	WB/03/020/294544 ফটো উপলব্ধ	177 নাম : গনেশ দাস পিতার নাম: শঙ্কর দাস বাড়ির নং : n0204 বয়স : 40 লিঙ্গ : পুরুষ	KZC2704013 ফটো উপলব্ধ
178 নাম : ঝুমা দাস পিতার নাম: শঙ্কর দাস বাড়ির নং : n0112 বয়স : 31 লিঙ্গ : মহিলা	NGW1948538 ফটো উপলব্ধ	Q 179 নাম : অমল দাস পিতার নাম: অতুল দাস বাড়ির নং : বয়স : 41 লিঙ্গ : পুরুষ	NGW2047884 ফটো উপলব্ধ	180 নাম : মায়াদাস(সরকার) স্বামীর নাম: গনেশ দাস বাড়ির নং : n0204 বয়স : 37 লিঙ্গ : মহিলা	NGW1830850 ফটো উপলব্ধ

বিধানসভা নির্বাচনক্ষেত্রের নং, নাম : 17-জলপাইগুড়ি  
ভাগ নং, নাম : 1-উত্তর করলারচর ও দক্ষিণ সুকান্ত নগর (অংশ)

181	NGW1688407	Q 182	WB/03/020/294545	183	NGW1461581
নাম : রতন দে পিতার নাম: অলোক দে বাড়ির নং : n0032 বয়স : 35 লিঙ্গ : পুরুষ	ফটো উপলব্ধ	নাম : সারদা দে স্বামীর নাম: অলোক দে বাড়ির নং : বয়স : 56 লিঙ্গ : মহিলা	ফটো উপলব্ধ	নাম : সাধন দাস পিতার নাম: হারাধন দাস বাড়ির নং : n0120 বয়স : 35 লিঙ্গ : পুরুষ	ফটো উপলব্ধ
184	NGW2276194	185	NGW2503795	186	WB/03/020/294664
নাম : বিশুজিৎ রায় অন্যান্য: সুরোবালা রায় বাড়ির নং : এন0361 বয়স : 26 লিঙ্গ : পুরুষ	ফটো উপলব্ধ	নাম : দেবেন্দ্র দাস পিতার নাম: কালু দাস বাড়ির নং : N0026 বয়স : 69 লিঙ্গ : পুরুষ	ফটো উপলব্ধ	নাম : সন্ধ্যা দাস স্বামীর নাম: শঙ্কর দাস বাড়ির নং : n0112 বয়স : 53 লিঙ্গ : মহিলা	ফটো উপলব্ধ
187	NGW1688522	188	KZC2643955	189	WB/03/020/294807
নাম : দীপঙ্কর দাস পিতার নাম: অনিল দাস বাড়ির নং : n0103 বয়স : 32 লিঙ্গ : পুরুষ	ফটো উপলব্ধ	নাম : বুলবুলি দাস স্বামীর নাম: অনাথ দাস বাড়ির নং : n0061 বয়স : 57 লিঙ্গ : মহিলা	ফটো উপলব্ধ	নাম : উত্তম দাস পিতার নাম: গনেশ দাস বাড়ির নং : n0065 বয়স : 50 লিঙ্গ : পুরুষ	ফটো উপলব্ধ
190	NGW1948249	191	WB/03/020/294301	192	WB/03/020/294589
নাম : বাবুসোনা দাস পিতার নাম: উত্তম দাস বাড়ির নং : n0065 বয়স : 30 লিঙ্গ : পুরুষ	ফটো উপলব্ধ	নাম : ভুলু দাস পিতার নাম: মতি দাস বাড়ির নং : n0086 বয়স : 59 লিঙ্গ : পুরুষ	ফটো উপলব্ধ	নাম : ঝুমি দাস স্বামীর নাম: সুরেন দাস বাড়ির নং : n0103 বয়স : 71 লিঙ্গ : মহিলা	ফটো উপলব্ধ
193	NGW1884808	194	WB/03/020/294905	195	NGW1948330
নাম : সঞ্জয় দাস পিতার নাম: সুনীল দাস বাড়ির নং : n0025 বয়স : 32 লিঙ্গ : পুরুষ	ফটো উপলব্ধ	নাম : সুধারু দাস পিতার নাম: সাইবু দাস বাড়ির নং : n0055 বয়স : 51 লিঙ্গ : পুরুষ	ফটো উপলব্ধ	নাম : কামনা দাস পিতার নাম: সুমারু দাস বাড়ির নং : n0055 বয়স : 29 লিঙ্গ : মহিলা	ফটো উপলব্ধ
196	WB/03/020/294687	197	KZC1285337	198	WB/03/020/294906
নাম : অনাথ দাস পিতার নাম: হেঁকা দাস বাড়ির নং : n0061 বয়স : 68 লিঙ্গ : পুরুষ	ফটো উপলব্ধ	নাম : প্রভাত দাস পিতার নাম: বুধুরাম দাস বাড়ির নং : n0064 বয়স : 51 লিঙ্গ : পুরুষ	ফটো উপলব্ধ	নাম : সারু নাথ দাস পিতার নাম: ভবেন দাস বাড়ির নং : n0074 বয়স : 50 লিঙ্গ : পুরুষ	ফটো উপলব্ধ
199	WB/03/020/294299	200	NGW2167179	201	WB/03/017/306291
নাম : সোমা দাস স্বামীর নাম: ভুলু দাস বাড়ির নং : n0086 বয়স : 51 লিঙ্গ : মহিলা	ফটো উপলব্ধ	নাম : পায়েল দাস পিতার নাম: সাবুনাথ দাস বাড়ির নং : N0074 বয়স : 29 লিঙ্গ : মহিলা	ফটো উপলব্ধ	নাম : রসিকমন দাস পিতার নাম: শৈলেন দাস বাড়ির নং : n0195 বয়স : 68 লিঙ্গ : পুরুষ	ফটো উপলব্ধ
202	WB/03/020/294335	203	WB/03/020/294336	204	NGW1830645
নাম : আশা দাস স্বামীর নাম: জনকধারী দাস বাড়ির নং : n0204 বয়স : 71 লিঙ্গ : মহিলা	ফটো উপলব্ধ	নাম : মিনা দাস স্বামীর নাম: শঙ্কর দাস বাড়ির নং : n0204 বয়স : 56 লিঙ্গ : মহিলা	ফটো উপলব্ধ	নাম : অনিতা দাস স্বামীর নাম: সুধারু দাস বাড়ির নং : n0055 বয়স : 40 লিঙ্গ : মহিলা	ফটো উপলব্ধ
205	WB/03/020/294606	206	KZC2704070	207	KZC2643575
নাম : ছবি দাস স্বামীর নাম: উত্তম দাস বাড়ির নং : n0065 বয়স : 49 লিঙ্গ : মহিলা	ফটো উপলব্ধ	নাম : ঝুনু দাস স্বামীর নাম: মাধব দাস বাড়ির নং : n0011 বয়স : 38 লিঙ্গ : মহিলা	ফটো উপলব্ধ	নাম : বুলো দাস স্বামীর নাম: কমল দাস বাড়ির নং : n0026 বয়স : 42 লিঙ্গ : মহিলা	ফটো উপলব্ধ
208	NGW1688985	209	NGW1461557	210	WB/03/020/294790
নাম : ফুলতি দাস স্বামীর নাম: সুধন্য দাস বাড়ির নং : n0055 বয়স : 34 লিঙ্গ : মহিলা	ফটো উপলব্ধ	নাম : বিষ্ণু দাস পিতার নাম: বাবুরাম দাস বাড়ির নং : n0011 বয়স : 40 লিঙ্গ : পুরুষ	ফটো উপলব্ধ	নাম : সুধন্য দাস পিতার নাম: সাইবু দাস বাড়ির নং : n0055 বয়স : 56 লিঙ্গ : পুরুষ	ফটো উপলব্ধ

বিধানসভা নির্বাচনক্ষেত্রের নং, নাম : 17-জলপাইগুড়ি  
ভাগ নং, নাম : 1-উত্তর করলারচর ও দক্ষিণ সুকান্ত নগর (অংশ)

211	NGW2047587	ফটো উপলব্ধ	212	WB/03/020/294436	ফটো উপলব্ধ	213	NGW1688852	ফটো উপলব্ধ
নাম : অবিনাশ দাস পিতার নাম: বিপিন দাস বাড়ির নং : n0034 বয়স : 28 লিঙ্গ : পুরুষ			নাম : রবনাথ দাস পিতার নাম: হেঁকা দাস বাড়ির নং : n0043 বয়স : 57 লিঙ্গ : পুরুষ			নাম : সঞ্জিত দাস পিতার নাম: কালিপদ দাস বাড়ির নং : n0311 বয়স : 43 লিঙ্গ : পুরুষ		
214	NGW2047983	ফটো উপলব্ধ	215	NGW2047496	ফটো উপলব্ধ	216	NGW2850840	ফটো উপলব্ধ
নাম : টুম্পা দাস স্বামীর নাম: সঞ্জীব দাস বাড়ির নং : n0213 বয়স : 29 লিঙ্গ : মহিলা			নাম : পিন্টু দাস পিতার নাম: দেবদাস দাস বাড়ির নং : n0217 বয়স : 28 লিঙ্গ : পুরুষ			নাম : গোপাল দাস পিতার নাম: ইন্দির দাস বাড়ির নং : n0217 বয়স : 21 লিঙ্গ : পুরুষ		
217	NGW1688308	ফটো উপলব্ধ	218	NGW1830959	ফটো উপলব্ধ	219	NGW2167211	ফটো উপলব্ধ
নাম : সুদেশ দাস পিতার নাম: সাইবু দাস বাড়ির নং : n0300 বয়স : 71 লিঙ্গ : পুরুষ			নাম : অঞ্জয় দাস পিতার নাম: মনভোলা দাস বাড়ির নং : n0121 বয়স : 32 লিঙ্গ : পুরুষ			নাম : বাবলু দাস পিতার নাম: শংকর দাস বাড়ির নং : N0112 বয়স : 27 লিঙ্গ : পুরুষ		
220	NGW1547538	ফটো উপলব্ধ	221	NGW1687516	ফটো উপলব্ধ	222	NGW1461565	ফটো উপলব্ধ
নাম : শিবনাথ দাস পিতার নাম: বাবলু দাস বাড়ির নং : n0040 বয়স : 33 লিঙ্গ : পুরুষ			নাম : বিধান দাস পিতার নাম: সুনীল দাস বাড়ির নং : n0357 বয়স : 40 লিঙ্গ : পুরুষ			নাম : জীবন সরকার পিতার নাম: অনিল সরকার বাড়ির নং : n0336 বয়স : 34 লিঙ্গ : পুরুষ		
223	KZC2114874	ফটো উপলব্ধ	224	WB/03/020/294806	ফটো উপলব্ধ	225	NGW1830694	ফটো উপলব্ধ
নাম : কিয়ান মন্ডল পিতার নাম: সন্ধির মন্ডল বাড়ির নং : n0086 বয়স : 44 লিঙ্গ : পুরুষ			নাম : দুরপতি দাস স্বামীর নাম: সুনীল দাস বাড়ির নং : n0025 বয়স : 59 লিঙ্গ : মহিলা			নাম : বিকাশ দাস পিতার নাম: সুকারু দাস বাড়ির নং : n0055 বয়স : 30 লিঙ্গ : পুরুষ		
226	WB/03/020/294476	ফটো উপলব্ধ	227	NGW1948595	ফটো উপলব্ধ	228	NGW1688902	ফটো উপলব্ধ
নাম : শঙ্কর দাস পিতার নাম: জীতেন দাস বাড়ির নং : n0112 বয়স : 56 লিঙ্গ : পুরুষ			নাম : সুধাংশু দাস পিতার নাম: সুনীল দাস বাড়ির নং : n0177 বয়স : 29 লিঙ্গ : মহিলা			নাম : সুরজিৎ দাস পিতার নাম: সুনীল দাস বাড়ির নং : n0177 বয়স : 38 লিঙ্গ : পুরুষ		
229	NGW1744622	ফটো উপলব্ধ	230	NGW2048056	ফটো উপলব্ধ	231	NGW2047546	ফটো উপলব্ধ
নাম : প্রান কৃষ্ণ সরকার পিতার নাম: অনীল সরকার বাড়ির নং : n0339 বয়স : 31 লিঙ্গ : পুরুষ			নাম : বাপি বিশ্বাস পিতার নাম: হেমন্ত বিশ্বাস বাড়ির নং : n0215 বয়স : 29 লিঙ্গ : পুরুষ			নাম : অনিতা দাস স্বামীর নাম: রাজকুমার দাস বাড়ির নং : n0058 বয়স : 33 লিঙ্গ : মহিলা		
232	KZC2703981	ফটো উপলব্ধ	233	NGW1948454	ফটো উপলব্ধ	234	WB/03/020/294208	ফটো উপলব্ধ
নাম : উত্তম দাস পিতার নাম: গোপাল দাস বাড়ির নং : n0165 বয়স : 38 লিঙ্গ : পুরুষ			নাম : তাপসি দাস পিতার নাম: কান্দুরা দাস বাড়ির নং : n0141 বয়স : 29 লিঙ্গ : মহিলা			নাম : কান্দুরা দাস পিতার নাম: খেদেন দাস বাড়ির নং : n0141 বয়স : 65 লিঙ্গ : পুরুষ		
235	NGW2222057	ফটো উপলব্ধ	236	NGW2221877	ফটো উপলব্ধ	237	NGW0754028	ফটো উপলব্ধ
নাম : পবিত্র দাস পিতার নাম: অবিনাশ দাস বাড়ির নং : n0249 বয়স : 26 লিঙ্গ : পুরুষ			নাম : সঞ্জয় দাস পিতার নাম: বিণ্ডু দাস বাড়ির নং : n0014 বয়স : 27 লিঙ্গ : পুরুষ			নাম : মিনতী দাস স্বামীর নাম: মন্টু দাস বাড়ির নং : n0272 বয়স : 60 লিঙ্গ : মহিলা		
238	WB/03/020/294791	ফটো উপলব্ধ	239	NGW1461300	ফটো উপলব্ধ	240	ZMJ1899293	ফটো উপলব্ধ
নাম : বিষ্ণু দাস পিতার নাম: দীনবন্ধু দাস বাড়ির নং : n0289 বয়স : 49 লিঙ্গ : পুরুষ			নাম : প্রমীলা দাস স্বামীর নাম: মতিলাল দাস বাড়ির নং : n0286 বয়স : 73 লিঙ্গ : মহিলা			নাম : নির্মল দাস পিতার নাম: সুনীল দাস বাড়ির নং : n0363 বয়স : 31 লিঙ্গ : পুরুষ		

241	ZMJ1454941	242	KZC2712362	243	NGW2126548
নাম : বিমল দাস পিতার নাম : সুনীল দাস বাড়ির নং : n0362 বয়স : 34 লিঙ্গ : পুরুষ	ফটো উপলব্ধ	নাম : বাবলু দাস পিতার নাম : টেপু দাস বাড়ির নং : 474 বয়স : 48 লিঙ্গ : পুরুষ	ফটো উপলব্ধ	নাম : নিরঞ্জন দাস পিতার নাম : নুপেন দাস বাড়ির নং : N0090 বয়স : 27 লিঙ্গ : পুরুষ	ফটো উপলব্ধ
244	ZMJ1381789	245	NGW2047744	246	NGW2126555
নাম : অনিল দাস পিতার নাম : সুনীল দাস বাড়ির নং : n0364 বয়স : 34 লিঙ্গ : পুরুষ	ফটো উপলব্ধ	নাম : শান্তনা দাস (রায়) স্বামীর নাম : সন্তোষ দাস বাড়ির নং : n0014 বয়স : 30 লিঙ্গ : মহিলা	ফটো উপলব্ধ	নাম : মিঠু দাস পিতার নাম : সুদেশ দাস বাড়ির নং : N0032 বয়স : 28 লিঙ্গ : পুরুষ	ফটো উপলব্ধ
247	NGW2662476	248	KZC2704039	249	KZC2506319
নাম : সম্পা দাস স্বামীর নাম : বিষ্ণু দাস বাড়ির নং : এন0026 বয়স : 27 লিঙ্গ : মহিলা	ফটো উপলব্ধ	নাম : তারামনি দাস স্বামীর নাম : বাপী দাস বাড়ির নং : n0230 বয়স : 39 লিঙ্গ : মহিলা	ফটো উপলব্ধ	নাম : দীপালী দাস স্বামীর নাম : ত্রিনাথ দাস বাড়ির নং : n0281 বয়স : 48 লিঙ্গ : মহিলা	ফটো উপলব্ধ
Q 250	KZC2764447	251	NGW2126613	252	NGW0753103
নাম : অতুল দাস পিতার নাম : হামু দাস বাড়ির নং : বয়স : 73 লিঙ্গ : পুরুষ	ফটো উপলব্ধ	নাম : অর্ণনা দাস পিতার নাম : জীতেন দাস বাড়ির নং : N0138 বয়স : 30 লিঙ্গ : মহিলা	ফটো উপলব্ধ	নাম : অঞ্জন দাস পিতার নাম : অবিনাশ দাস বাড়ির নং : n0249 বয়স : 39 লিঙ্গ : পুরুষ	ফটো উপলব্ধ
253	WB/03/017/306382	254	ZMJ1275437	255	NGW1948405
নাম : অবিনাশ দাস পিতার নাম : খোকা দাস বাড়ির নং : n0249 বয়স : 66 লিঙ্গ : পুরুষ	ফটো উপলব্ধ	নাম : সাবিত্রী দাস স্বামীর নাম : সুনীল দাস বাড়ির নং : n0361 বয়স : 54 লিঙ্গ : মহিলা	ফটো উপলব্ধ	নাম : প্রশান্ত দাস পিতার নাম : ধনেশ্বর দাস বাড়ির নং : n0231 বয়স : 31 লিঙ্গ : পুরুষ	ফটো উপলব্ধ
256	NGW2048106	257	WB/03/020/294590	258	NGW1461672
নাম : মামনি দাস পিতার নাম : প্রভাত দাস বাড়ির নং : n0064 বয়স : 28 লিঙ্গ : মহিলা	ফটো উপলব্ধ	নাম : মেনকা দাস অন্যান্য : নিপেন দাস বাড়ির নং : n0090 বয়স : 63 লিঙ্গ : মহিলা	ফটো উপলব্ধ	নাম : রসোবালা দাস স্বামীর নাম : বিষ্ণু দাস বাড়ির নং : n0058 বয়স : 38 লিঙ্গ : মহিলা	ফটো উপলব্ধ
259	NGW1948306	260	NGW1830371	261	ZMJ1899038
নাম : প্রতিমা দাস স্বামীর নাম : সুনীল দাস বাড়ির নং : n0011 বয়স : 29 লিঙ্গ : মহিলা	ফটো উপলব্ধ	নাম : পিংকী দাস (বিশ্বাস) স্বামীর নাম : খেরু দাস বাড়ির নং : n0215 বয়স : 33 লিঙ্গ : মহিলা	ফটো উপলব্ধ	নাম : মুন মুন দাস স্বামীর নাম : অনিল দাস বাড়ির নং : n0365 বয়স : 28 লিঙ্গ : মহিলা	ফটো উপলব্ধ
262	NGW2091932	263	WB/03/020/294837	264	KZC2704021
নাম : মামন দাস পিতার নাম : শংকর দাস বাড়ির নং : n0112 বয়স : 29 লিঙ্গ : মহিলা	ফটো উপলব্ধ	নাম : দীনু দাস স্বামীর নাম : নীলবাবু দাস বাড়ির নং : n0215 বয়স : 66 লিঙ্গ : মহিলা	ফটো উপলব্ধ	নাম : ভোলা দাস পিতার নাম : শঙ্কর দাস বাড়ির নং : n0204 বয়স : 38 লিঙ্গ : পুরুষ	ফটো উপলব্ধ
265	WB/03/017/306399	266	NGW1461094	267	NGW1293760
নাম : রাজকুমারী দাস স্বামীর নাম : অবিনাশ দাস বাড়ির নং : n0249 বয়স : 57 লিঙ্গ : মহিলা	ফটো উপলব্ধ	নাম : বাপি দাস পিতার নাম : নীলবাবু দাস বাড়ির নং : n0215 বয়স : 42 লিঙ্গ : পুরুষ	ফটো উপলব্ধ	নাম : শংকর দাস পিতার নাম : ধনেশ্বর দাস বাড়ির নং : n0231 বয়স : 37 লিঙ্গ : পুরুষ	ফটো উপলব্ধ
268	WB/03/017/306315	269	NGW2047678	270	NGW1688480
নাম : দিপালী দাস স্বামীর নাম : রসিকমন দাস বাড়ির নং : n0218 বয়স : 60 লিঙ্গ : মহিলা	ফটো উপলব্ধ	নাম : মানু দাস পিতার নাম : বিজয় দাস বাড়ির নং : 479 বয়স : 28 লিঙ্গ : পুরুষ	ফটো উপলব্ধ	নাম : খেরু দাস পিতার নাম : নীলবাবু দাস বাড়ির নং : n0215 বয়স : 40 লিঙ্গ : পুরুষ	ফটো উপলব্ধ

বিধানসভা নির্বাচনক্ষেত্রের নং, নাম : 17-জলপাইগুড়ি  
ভাগ নং, নাম : 1-উত্তর করলারচর ও দক্ষিণ সুকান্ত নগর (অংশ)

271 নাম : মীনা দাস স্বামীর নাম: সুভাষ দাস বাড়ির নং : n0404 বয়স : 56 লিঙ্গ : মহিলা	WB/03/020/039714	ফটো উপলব্ধ	272 নাম : সন্তোষ দাস পিতার নাম: নরেশ দাস বাড়ির নং : n0014 বয়স : 42 লিঙ্গ : পুরুষ	KZC2764074	ফটো উপলব্ধ	273 নাম : বিশু দাস পিতার নাম: ভবিকন দাস বাড়ির নং : n0204 বয়স : 37 লিঙ্গ : পুরুষ	NGW1461649	ফটো উপলব্ধ
274 নাম : বিপিন দাস পিতার নাম: মেজ দাস বাড়ির নং : n0034 বয়স : 68 লিঙ্গ : পুরুষ	WB/03/020/294853	ফটো উপলব্ধ	275 নাম : প্রীতিবালা দাস স্বামীর নাম: সুমন দাস বাড়ির নং : n0407 বয়স : 40 লিঙ্গ : মহিলা	TJR0038588	ফটো উপলব্ধ	276 নাম : অশক্তা দাস স্বামীর নাম: কালি দাস বাড়ির নং : n0058 বয়স : 53 লিঙ্গ : মহিলা	WB/03/020/294213	ফটো উপলব্ধ
277 নাম : তাপস দাস পিতার নাম: ভুলু দাস বাড়ির নং : n0086 বয়স : 36 লিঙ্গ : পুরুষ	NGW1460963	ফটো উপলব্ধ	278 নাম : কৃষ্ণ সেন পিতার নাম: সুশিল সেন বাড়ির নং : n0014 বয়স : 43 লিঙ্গ : পুরুষ	KZC2114783	ফটো উপলব্ধ	279 নাম : বিশু দাস পিতার নাম: নরেশ দাস বাড়ির নং : n0014 বয়স : 45 লিঙ্গ : পুরুষ	KZC2764066	ফটো উপলব্ধ
280 নাম : জয়ন্তি দাস স্বামীর নাম: বিজয় দাস বাড়ির নং : 479 বয়স : 60 লিঙ্গ : মহিলা	NGW2047694	ফটো উপলব্ধ	281 নাম : রাজকুমার দাস পিতার নাম: বিষ্ণু দাস বাড়ির নং : n0058 বয়স : 42 লিঙ্গ : পুরুষ	KZC2373330	ফটো উপলব্ধ	282 নাম : দীপঙ্কর দাস পিতার নাম: কালি দাস বাড়ির নং : n0033 বয়স : 25 লিঙ্গ : পুরুষ	NGW2622405	ফটো উপলব্ধ
283 নাম : রনজিৎ রায় পিতার নাম: মনু রায় বাড়ির নং : n0361 বয়স : 29 লিঙ্গ : পুরুষ	NGW1948512	ফটো উপলব্ধ	284 নাম : পম্পি দে পিতার নাম: অলক দে বাড়ির নং : n0032 বয়স : 34 লিঙ্গ : মহিলা	NGW1547611	ফটো উপলব্ধ	285 নাম : ভরত দাস পিতার নাম: সুকারু দাস বাড়ির নং : n0055 বয়স : 37 লিঙ্গ : পুরুষ	KZC2704104	ফটো উপলব্ধ
286 নাম : সঞ্জীব দাস পিতার নাম: চৈতু দাস বাড়ির নং : n0213 বয়স : 37 লিঙ্গ : পুরুষ	NGW2047975	ফটো উপলব্ধ	287 নাম : কল্পনা দাস স্বামীর নাম: প্রভাত দাস বাড়ির নং : n0011 বয়স : 42 লিঙ্গ : মহিলা	KZC2114858	ফটো উপলব্ধ	288 নাম : মন্তোষ দাস পিতার নাম: নরেশ দাস বাড়ির নং : n0014 বয়স : 33 লিঙ্গ : পুরুষ	NGW1688779	ফটো উপলব্ধ
289 নাম : সাধন দাস পিতার নাম: নরেশ দাস বাড়ির নং : n0339 বয়স : 34 লিঙ্গ : পুরুষ	NGW1800549	ফটো উপলব্ধ	290 নাম : সোমা দাস পিতার নাম: শঙ্কু দাস বাড়ির নং : n0336 বয়স : 35 লিঙ্গ : মহিলা	NGW1656214	ফটো উপলব্ধ	291 নাম : ভগবতী দাস স্বামীর নাম: বিশু দাস বাড়ির নং : n0204 বয়স : 30 লিঙ্গ : মহিলা	NGW1830603	ফটো উপলব্ধ
292 নাম : রাধি দাস পিতার নাম: গণেশ দাস বাড়ির নং : n0204 বয়স : 22 লিঙ্গ : মহিলা	NGW2882181	ফটো উপলব্ধ	293 নাম : সুলেখা দাস স্বামীর নাম: ধনেশ্বর দাস বাড়ির নং : n0231 বয়স : 53 লিঙ্গ : মহিলা	WB/03/020/294751	ফটো উপলব্ধ	Q 294 নাম : একাদশী দেবনাথ(দাস) স্বামীর নাম: নগেন দেবনাথ বাড়ির নং : বয়স : 40 লিঙ্গ : মহিলা	ZMJ1678556	ফটো উপলব্ধ
295 নাম : রবি দাস পিতার নাম: বিশারু দাস বাড়ির নং : n0306 বয়স : 56 লিঙ্গ : পুরুষ	WB/03/021/735012	ফটো উপলব্ধ	296 নাম : পদবী দাস বর্মণ স্বামীর নাম: বিধান দাস বাড়ির নং : n0138 বয়স : 31 লিঙ্গ : মহিলা	NGW2292860	ফটো উপলব্ধ	297 নাম : বিশতি দাস(রায়) স্বামীর নাম: তাপস দাস বাড়ির নং : N0086 বয়স : 27 লিঙ্গ : মহিলা	NGW2167195	ফটো উপলব্ধ
298 নাম : সৌরভ দে পিতার নাম: সাধন দে বাড়ির নং : n0425 বয়স : 27 লিঙ্গ : পুরুষ	NGW2622397	ফটো উপলব্ধ	299 নাম : মামনি দে পিতার নাম: অলক দে বাড়ির নং : n0203 বয়স : 38 লিঙ্গ : মহিলা	NGW0754135	ফটো উপলব্ধ	300 নাম : সাধন দে পিতার নাম: নারায়ণ দে বাড়ির নং : n0312 বয়স : 62 লিঙ্গ : পুরুষ	NGW1688936	ফটো উপলব্ধ

বিধানসভা নির্বাচনক্ষেত্রের নং, নাম : 17-জলপাইগুড়ি  
ভাগ নং, নাম : 1-উত্তর করলারচর ও দক্ষিণ সুকান্ত নগর (অংশ)

301	WB/03/020/294671	ফটো উপলব্ধ	302	NGW1688589	ফটো উপলব্ধ	303	WB/03/021/336489	ফটো উপলব্ধ
নাম : সারদা দে স্বামীর নাম: অলোক দে বাড়ির নং : n0203 বয়স : 56 লিঙ্গ : মহিলা			নাম : মুক্তি দে(দাস) স্বামীর নাম: সাধন দে বাড়ির নং : n0309 বয়স : 56 লিঙ্গ : মহিলা			নাম : নগেন দেবনাথ পিতার নাম: শরত দেবনাথ বাড়ির নং : n0344 বয়স : 58 লিঙ্গ : পুরুষ		
304	NGW2126399	ফটো উপলব্ধ	305	NGW2662617	ফটো উপলব্ধ	306	NGW2858561	ফটো উপলব্ধ
নাম : সূর্য্য দাস পিতার নাম: দীনেশ দাস বাড়ির নং : N0148 বয়স : 29 লিঙ্গ : পুরুষ			নাম : কবিতা দেবনাথ পিতার নাম: নাগিন দেবনাথ বাড়ির নং : এন0344 বয়স : 24 লিঙ্গ : মহিলা			নাম : সুশান্ত দেবনাথ পিতার নাম: নাগেন দেবনাথ বাড়ির নং : এন0344 বয়স : 20 লিঙ্গ : পুরুষ		
307	NGW2776276	ফটো উপলব্ধ	308	NGW1688324	ফটো উপলব্ধ	309	NGW2662658	ফটো উপলব্ধ
নাম : সোমা পাল পিতার নাম: নন্দন পাল বাড়ির নং : এন0301 বয়স : 25 লিঙ্গ : মহিলা			নাম : নন্দন পাল পিতার নাম: নুপেন পাল বাড়ির নং : n0301 বয়স : 59 লিঙ্গ : পুরুষ			নাম : মুন্না পাশমান মায়ের নাম: কণিকা পাশমান বাড়ির নং : এন0324 বয়স : 24 লিঙ্গ : পুরুষ		
310	KZC2703692	ফটো উপলব্ধ	311	NGW2047603	ফটো উপলব্ধ	312	NGW2047025	ফটো উপলব্ধ
নাম : কনিকা পাশমান স্বামীর নাম: নারায়ন পাশমান বাড়ির নং : n0324 বয়স : 37 লিঙ্গ : মহিলা			নাম : আশোক পাশোয়ান পিতার নাম: নারায়ন পাশোয়ান বাড়ির নং : n0324 বয়স : 28 লিঙ্গ : পুরুষ			নাম : রাজেশ পাশমান পিতার নাম: বিল্টু পাশমান বাড়ির নং : এন0426 বয়স : 33 লিঙ্গ : পুরুষ		
313	NGW2221570	ফটো উপলব্ধ	314	NGW1744705	ফটো উপলব্ধ	315	WB/03/020/399611	ফটো উপলব্ধ
নাম : সীমা পাশমান স্বামীর নাম: রাজেশ পাশমান বাড়ির নং : এন0426 বয়স : 34 লিঙ্গ : মহিলা			নাম : প্রশান্ত বর্মণ পিতার নাম: বাবুরাম বর্মণ বাড়ির নং : n0296 বয়স : 38 লিঙ্গ : পুরুষ			নাম : অন্তিমা বর্মণ স্বামীর নাম: বাবুরাম বর্মণ বাড়ির নং : n0297 বয়স : 53 লিঙ্গ : মহিলা		
316	WB/03/020/399610	ফটো উপলব্ধ	317	NGW1365519	ফটো উপলব্ধ	318	NGW2126571	ফটো উপলব্ধ
নাম : বাবুরাম বর্মণ পিতার নাম: বাটি বর্মণ বাড়ির নং : n0296 বয়স : 63 লিঙ্গ : পুরুষ			নাম : যশোদা রায় পিতার নাম: দমাসু রায় বাড়ির নং : এন0296 বয়স : 34 লিঙ্গ : মহিলা			নাম : টুম্পা বর্মণ স্বামীর নাম: রঞ্জিত বর্মণ বাড়ির নং : N0241 বয়স : 29 লিঙ্গ : মহিলা		
319	WB/03/001/078383	ফটো উপলব্ধ	Q 320	NGW1688282	ফটো উপলব্ধ	321	KZC2644649	ফটো উপলব্ধ
নাম : প্রদীপ বর্মণ পিতার নাম: রজনীকান্ত বর্মণ বাড়ির নং : n0314 বয়স : 57 লিঙ্গ : পুরুষ			নাম : সুনীল বর্মণ পিতার নাম: সারদা বর্মণ বাড়ির নং : বয়স : 57 লিঙ্গ : পুরুষ			নাম : দিনেশ্বর বর্মণ পিতার নাম: খগেশ্বর বর্মণ বাড়ির নং : n0241 বয়স : 54 লিঙ্গ : পুরুষ		
322	NGW0754564	ফটো উপলব্ধ	323	NGW1293505	ফটো উপলব্ধ	324	KZC1285394	ফটো উপলব্ধ
নাম : সুনতী বর্মণ স্বামীর নাম: সুনীল বর্মণ বাড়ির নং : n0245 বয়স : 42 লিঙ্গ : মহিলা			নাম : অনতি বর্মণ স্বামীর নাম: দিনেশ্বর বর্মণ বাড়ির নং : n0069 বয়স : 52 লিঙ্গ : মহিলা			নাম : প্রতিমা বর্মণ স্বামীর নাম: জগদীশ বর্মণ বাড়ির নং : n0013 বয়স : 62 লিঙ্গ : মহিলা		
325	NGW1460831	ফটো উপলব্ধ	Q 326	NGW1243062	ফটো উপলব্ধ	327	NGW2047801	ফটো উপলব্ধ
নাম : অনন্ত বর্মণ পিতার নাম: দিনেশ্বর বর্মণ বাড়ির নং : n0005 বয়স : 36 লিঙ্গ : পুরুষ			নাম : পূর্ণ চন্দ্র বর্মণ পিতার নাম: খগেন চন্দ্র বর্মণ বাড়ির নং : বয়স : 37 লিঙ্গ : পুরুষ			নাম : দীপা বর্মণ স্বামীর নাম: কার্তিক বর্মণ বাড়ির নং : n0330 বয়স : 38 লিঙ্গ : মহিলা		
328	NGW2126381	ফটো উপলব্ধ	329	KZC2644623	ফটো উপলব্ধ	330	KZC2644615	ফটো উপলব্ধ
নাম : ধনেশ সেন পিতার নাম: হরিপদ সেন বাড়ির নং : N0054 বয়স : 28 লিঙ্গ : পুরুষ			নাম : কম্পনা রায় স্বামীর নাম: হরিশঙ্কর রায় বাড়ির নং : n0013 বয়স : 48 লিঙ্গ : মহিলা			নাম : হরিশঙ্কর রায় পিতার নাম: অতুল রায় বাড়ির নং : n0013 বয়স : 55 লিঙ্গ : পুরুষ		

বিধানসভা নির্বাচনক্ষেত্রের নং, নাম : 17-জলপাইগুড়ি  
ভাগ নং, নাম : 1-উত্তর করলারচর ও দক্ষিণ সুকান্ত নগর (অংশ)

331 নাম : রাজু বর্মন পিতার নাম: মনা বর্মন বাড়ির নং : n0245 বয়স : 41 লিঙ্গ : পুরুষ	NGW1461136 ফটো উপলব্ধ	332 নাম : রঞ্জিত বর্মন পিতার নাম: দিনেশ্বর বর্মন বাড়ির নং : n0241 বয়স : 30 লিঙ্গ : পুরুষ	NGW1830561 ফটো উপলব্ধ	333 নাম : পূজা বর্মন রয় স্বামীর নাম: শংকর বর্মন বাড়ির নং : N0179 বয়স : 27 লিঙ্গ : মহিলা	NGW2126597 ফটো উপলব্ধ
334 নাম : অনুপ বর্মন পিতার নাম: জগদীশ বর্মন বাড়ির নং : n0013 বয়স : 37 লিঙ্গ : পুরুষ	KZC2764132 ফটো উপলব্ধ	335 নাম : মতি বর্মন স্বামীর নাম: দিনেশ্বর বর্মন বাড়ির নং : n0264 বয়স : 49 লিঙ্গ : মহিলা	KZC2644656 ফটো উপলব্ধ	336 নাম : কার্তিক বর্মন পিতার নাম: বদীন বর্মন বাড়ির নং : n0330 বয়স : 38 লিঙ্গ : পুরুষ	NGW1948371 ফটো উপলব্ধ
337 নাম : সুনতিবালা বর্মন স্বামীর নাম: প্রদীপ বর্মন বাড়ির নং : n0308 বয়স : 54 লিঙ্গ : মহিলা	WB/03/001/078263 ফটো উপলব্ধ	338 নাম : সবিতা বর্মন(রায়) স্বামীর নাম: অনুপ বর্মন বাড়ির নং : n0013 বয়স : 35 লিঙ্গ : মহিলা	ZMJ1623412 ফটো উপলব্ধ	339 নাম : বিপ্লব বর্মন পিতার নাম: মনা বর্মন বাড়ির নং : n0245 বয়স : 33 লিঙ্গ : পুরুষ	NGW1461656 ফটো উপলব্ধ
340 নাম : জ্যোৎস্না বর্মন স্বামীর নাম: বীরেন বর্মন বাড়ির নং : n0233 বয়স : 62 লিঙ্গ : মহিলা	NGW2500619 ফটো উপলব্ধ	341 নাম : লক্ষ্মীকান্ত বর্মন পিতার নাম: সুরেশ বর্মন বাড়ির নং : n0343 বয়স : 51 লিঙ্গ : পুরুষ	NGW2048023 ফটো উপলব্ধ	342 নাম : শচীন বর্মন পিতার নাম: ধলু বর্মন বাড়ির নং : n0137 বয়স : 58 লিঙ্গ : পুরুষ	WB/03/020/294513 ফটো উপলব্ধ
343 নাম : বীরেন বর্মন পিতার নাম: মোহন বর্মন বাড়ির নং : 433 বয়স : 71 লিঙ্গ : পুরুষ	KZC2644052 ফটো উপলব্ধ	344 নাম : শেফালী বর্মন স্বামীর নাম: মনা বর্মন বাড়ির নং : n0244 বয়স : 61 লিঙ্গ : মহিলা	KZC2116333 ফটো উপলব্ধ	345 নাম : পশ্চিম বর্মন পিতার নাম: লক্ষ্মীকান্ত বর্মন বাড়ির নং : এন0343 বয়স : 25 লিঙ্গ : মহিলা	NGW2662567 ফটো উপলব্ধ
346 নাম : সমারু বর্মন পিতার নাম: বীরেন বর্মন বাড়ির নং : 433 বয়স : 32 লিঙ্গ : পুরুষ	NGW1293778 ফটো উপলব্ধ	347 নাম : মনা বর্মন পিতার নাম: মনেশ্বর বর্মন বাড়ির নং : n0245 বয়স : 71 লিঙ্গ : পুরুষ	KZC2116341 ফটো উপলব্ধ	348 নাম : সুনিতা রায় স্বামীর নাম: বাসারু রায় বাড়ির নং : n0241 বয়স : 45 লিঙ্গ : মহিলা	KZC2644664 ফটো উপলব্ধ
349 নাম : ধীরেশ বর্মন পিতার নাম: সুনীল বর্মন বাড়ির নং : না বয়স : 25 লিঙ্গ : পুরুষ	NGW2578987 ফটো উপলব্ধ	350 নাম : সুমতী বর্মন(রায়) স্বামীর নাম: সমারু বর্মন বাড়ির নং : n0002 বয়স : 34 লিঙ্গ : মহিলা	NGW1830793 ফটো উপলব্ধ	351 নাম : মৌসুমী বর্মন স্বামীর নাম: গণেশ বর্মন বাড়ির নং : এন0135 বয়স : 23 লিঙ্গ : মহিলা	NGW2795565 ফটো উপলব্ধ
352 নাম : হরিশ চন্দ্র বর্মন পিতার নাম: গোপাল বর্মন বাড়ির নং : এন0135 বয়স : 25 লিঙ্গ : পুরুষ	NGW2662765 ফটো উপলব্ধ	353 নাম : জয়া বর্মন পিতার নাম: গোপাল বর্মন বাড়ির নং : এন0135 বয়স : 22 লিঙ্গ : মহিলা	NGW2795573 ফটো উপলব্ধ	354 নাম : সুমিতা বর্মন(রায়) স্বামীর নাম: শরৎ বর্মন বাড়ির নং : n0185 বয়স : 36 লিঙ্গ : মহিলা	NGW1830579 ফটো উপলব্ধ
355 নাম : অনিতা বর্মন পিতার নাম: শিশিন বর্মন বাড়ির নং : n0174 বয়স : 39 লিঙ্গ : মহিলা	KZC2764173 ফটো উপলব্ধ	356 নাম : নিরবালা বর্মন স্বামীর নাম: খর্গ বর্মন বাড়ির নং : n0185 বয়স : 65 লিঙ্গ : মহিলা	KZC2644060 ফটো উপলব্ধ	357 নাম : গনেশ বর্মন পিতার নাম: বলরাম বর্মন বাড়ির নং : n0135 বয়স : 28 লিঙ্গ : পুরুষ	NGW2047637 ফটো উপলব্ধ
358 নাম : সুভাষ চন্দ্র বর্মন পিতার নাম: রবী বর্মন বাড়ির নং : n0178 বয়স : 45 লিঙ্গ : পুরুষ	KZC2644672 ফটো উপলব্ধ	359 নাম : বিনোদিনী বর্মন স্বামীর নাম: বলরাম বর্মন বাড়ির নং : n0135 বয়স : 59 লিঙ্গ : মহিলা	WB/03/020/012625 ফটো উপলব্ধ	360 নাম : শরৎ বর্মন পিতার নাম: খড়গো বর্মন বাড়ির নং : n0185 বয়স : 36 লিঙ্গ : পুরুষ	NGW1461078 ফটো উপলব্ধ

বিধানসভা নির্বাচনক্ষেত্রের নং, নাম : 17-জলপাইগুড়ি  
ভাগ নং, নাম : 1-উত্তর করলারচর ও দক্ষিণ সুকান্ত নগর (অংশ)

361 নাম : সুকুমার বর্মণ পিতার নাম: রবি বর্মণ বাড়ির নং : বয়স : 39 লিঙ্গ : পুরুষ	NGW1830512 ফটো উপলব্ধ	362 নাম : চম্পা বর্মণ পিতার নাম: বলরাম বর্মণ বাড়ির নং : n0135 বয়স : 31 লিঙ্গ : মহিলা	NGW1830835 ফটো উপলব্ধ	363 নাম : বলরাম বর্মণ পিতার নাম: রাজেন্দ্র বর্মণ বাড়ির নং : n0135 বয়স : 66 লিঙ্গ : পুরুষ	KZC2644029 ফটো উপলব্ধ
364 নাম : শিশিন বর্মণ পিতার নাম: দর্শন বর্মণ বাড়ির নং : n0174 বয়স : 71 লিঙ্গ : পুরুষ	WB/03/020/294366 ফটো উপলব্ধ	365 নাম : গোপাল বর্মণ পিতার নাম: রাজেন্দ্র বর্মণ বাড়ির নং : n0135 বয়স : 39 লিঙ্গ : পুরুষ	NGW0754457 ফটো উপলব্ধ	366 নাম : অলোকা বর্মণ স্বামীর নাম: শিশিন বর্মণ বাড়ির নং : n0174 বয়স : 61 লিঙ্গ : মহিলা	WB/03/020/294869 ফটো উপলব্ধ
367 নাম : কার্তিক বর্মণ পিতার নাম: সুভাষ চন্দ্র বর্মণ বাড়ির নং : n0178 বয়স : 28 লিঙ্গ : পুরুষ	NGW2047702 ফটো উপলব্ধ	368 নাম : রাজেন্দ্র বর্মণ পিতার নাম: রমন বর্মণ বাড়ির নং : n0135 বয়স : 86 লিঙ্গ : পুরুষ	KZC2644037 ফটো উপলব্ধ	369 নাম : জয়ন্তী বর্মণ স্বামীর নাম: গোপাল বর্মণ বাড়ির নং : n0135 বয়স : 37 লিঙ্গ : মহিলা	KZC2704138 ফটো উপলব্ধ
370 নাম : খোকা বসাক পিতার নাম: সন্তোষ বসাক বাড়ির নং : n0160 বয়স : 56 লিঙ্গ : পুরুষ	WB/03/020/294719 ফটো উপলব্ধ	371 নাম : গোপাল বসাক পিতার নাম: রসনাথ বসাক বাড়ির নং : n0051 বয়স : 33 লিঙ্গ : পুরুষ	NGW1547553 ফটো উপলব্ধ	372 নাম : বাপন বসাক পিতার নাম: ঋষিকেশ বসাক বাড়ির নং : n0004 বয়স : 40 লিঙ্গ : পুরুষ	KZC2764157 ফটো উপলব্ধ
373 নাম : অঞ্জলী বসাক স্বামীর নাম: রসনাথ বসাক বাড়ির নং : n0051 বয়স : 66 লিঙ্গ : মহিলা	NGW2512424 ফটো উপলব্ধ	374 নাম : শ্যামলী বসাক (দেবনাথ) স্বামীর নাম: সঞ্জয় বসাক বাড়ির নং : n0205 বয়স : 38 লিঙ্গ : মহিলা	KZC2764181 ফটো উপলব্ধ	375 নাম : সোমা বসাক স্বামীর নাম: খোকা বসাক বাড়ির নং : n0160 বয়স : 51 লিঙ্গ : মহিলা	KZC2115012 ফটো উপলব্ধ
376 নাম : সঞ্জয় বসাক পিতার নাম: ঋষিকেশ বসাক বাড়ির নং : n0205 বয়স : 41 লিঙ্গ : পুরুষ	KZC2374734 ফটো উপলব্ধ	377 নাম : দীনবালু বসাক স্বামীর নাম: ধীরেন্দ্র বসাক বাড়ির নং : n0246 বয়স : 61 লিঙ্গ : মহিলা	WB/03/020/291486 ফটো উপলব্ধ	378 নাম : পুষ্প বসাক স্বামীর নাম: বলাই বসাক বাড়ির নং : n0192 বয়স : 68 লিঙ্গ : মহিলা	WB/03/020/294416 ফটো উপলব্ধ
379 নাম : কম্পনা বসাক স্বামীর নাম: যতীন বসাক বাড়ির নং : n0166 বয়স : 61 লিঙ্গ : মহিলা	WB/03/020/294274 ফটো উপলব্ধ	380 নাম : তাপসী তন্ত্র পিতার নাম: সুকু তন্ত্র বাড়ির নং : এন0051 বয়স : 29 লিঙ্গ : মহিলা	NGW2197044 ফটো উপলব্ধ	381 নাম : রসনাথ বসাক পিতার নাম: শ্যামল বসাক বাড়ির নং : n0051 বয়স : 76 লিঙ্গ : পুরুষ	NGW2512390 ফটো উপলব্ধ
382 নাম : আভা বাড়ই স্বামীর নাম: সুবোধ চন্দ্র বাড়ই বাড়ির নং : n0279 বয়স : 44 লিঙ্গ : মহিলা	KZC2644078 ফটো উপলব্ধ	383 নাম : পার্বতী বায় স্বামীর নাম: ধনঞ্জয় বায় বাড়ির নং : n0310 বয়স : 32 লিঙ্গ : মহিলা	NGW1688654 ফটো উপলব্ধ	384 নাম : সরস্বতী বাসফোর স্বামীর নাম: গনেশ বাসফোর বাড়ির নং : n0338 বয়স : 52 লিঙ্গ : মহিলা	WB/03/020/024098 ফটো উপলব্ধ
385 নাম : প্রীতি বাংশফোর মায়ের নাম: সরস্বতী বাংশফোর বাড়ির নং : এন0338 বয়স : 24 লিঙ্গ : মহিলা	NGW2662534 ফটো উপলব্ধ	386 নাম : পূর্ণিমা বিশ্বাস পিতার নাম: প্রিয়নাথ বিশ্বাস বাড়ির নং : n0193 বয়স : 36 লিঙ্গ : মহিলা	NGW1547520 ফটো উপলব্ধ	387 নাম : প্রাণবন্ধু বিশ্বাস পিতার নাম: প্রিয়নাথ বিশ্বাস বাড়ির নং : n0193 বয়স : 41 লিঙ্গ : পুরুষ	KZC2373603 ফটো উপলব্ধ
388 নাম : যোগমায়া বিশ্বাস স্বামীর নাম: মহানন্দ বিশ্বাস বাড়ির নং : n0078 বয়স : 53 লিঙ্গ : মহিলা	NGW2491272 ফটো উপলব্ধ	389 নাম : দেবী বিশ্বাস স্বামীর নাম: সমরেশ বিশ্বাস বাড়ির নং : এন0263 বয়স : 51 লিঙ্গ : মহিলা	KZC0428490 ফটো উপলব্ধ	390 নাম : স্মৃতিলতা বিশ্বাস (বাড়ই) স্বামীর নাম: রতন বিশ্বাস বাড়ির নং : এন0193 বয়স : 40 লিঙ্গ : মহিলা	KZC2369221 ফটো উপলব্ধ

391	NGW2775518	ফটো উপলব্ধ	392	NGW2622504	ফটো উপলব্ধ	393	WB/03/017/030527	ফটো উপলব্ধ
নাম : দেবজীত বিশ্বাস পিতার নাম: শুভাশীষ বিশ্বাস বাড়ির নং : এন0085 বয়স : 29 লিঙ্গ : পুরুষ			নাম : অসীত বিশ্বাস পিতার নাম: কৃষ্ণকান্ত বিশ্বাস বাড়ির নং : n0091 বয়স : 26 লিঙ্গ : পুরুষ			নাম : কৃষ্ণকান্ত বিশ্বাস পিতার নাম: মেঘলাল বিশ্বাস বাড়ির নং : n0091 বয়স : 56 লিঙ্গ : পুরুষ		
394	NGW2825701	ফটো উপলব্ধ	395	KZC2373611	ফটো উপলব্ধ	396	NGW2775476	ফটো উপলব্ধ
নাম : রাজবীর বিশ্বাস পিতার নাম: রতন বিশ্বাস বাড়ির নং : এন0193 বয়স : 22 লিঙ্গ : পুরুষ			নাম : সমরেশ বিশ্বাস পিতার নাম: মিহিরলাল বিশ্বাস বাড়ির নং : n0182 বয়স : 60 লিঙ্গ : পুরুষ			নাম : শুভজীত বিশ্বাস পিতার নাম: সুভাশীষ বিশ্বাস বাড়ির নং : এন0085 বয়স : 25 লিঙ্গ : পুরুষ		
397	NGW2293165	ফটো উপলব্ধ	398	NGW2622322	ফটো উপলব্ধ	399	NGW2508703	ফটো উপলব্ধ
নাম : বিশ্বজিৎ বিশ্বাস পিতার নাম: রাম দয়াল বিশ্বাস বাড়ির নং : নং 0193 বয়স : 28 লিঙ্গ : পুরুষ			নাম : সুমন্ত বিশ্বাস পিতার নাম: নেপাল বিশ্বাস বাড়ির নং : n0019 বয়স : 25 লিঙ্গ : পুরুষ			নাম : প্রিয়নাথ বিশ্বাস পিতার নাম: মেঘলাল বিশ্বাস বাড়ির নং : n0193 বয়স : 66 লিঙ্গ : পুরুষ		
400	KZC2644086	ফটো উপলব্ধ	401	WB/03/020/294690	ফটো উপলব্ধ	402	WB/03/017/030512	ফটো উপলব্ধ
নাম : দেবশীষ বিশ্বাস পিতার নাম: জগদীশ বিশ্বাস বাড়ির নং : n0085 বয়স : 63 লিঙ্গ : পুরুষ			নাম : ফুলমালা বিশ্বাস স্বামীর নাম: মনোরঞ্জন বিশ্বাস বাড়ির নং : n0078 বয়স : 76 লিঙ্গ : মহিলা			নাম : ইচ্ছামতি বিশ্বাস স্বামীর নাম: কৃষ্ণকান্ত বিশ্বাস বাড়ির নং : n0091 বয়স : 52 লিঙ্গ : মহিলা		
403	KZC2373280	ফটো উপলব্ধ	404	NGW1830660	ফটো উপলব্ধ	405	NGW1830355	ফটো উপলব্ধ
নাম : রশি বিশ্বাস স্বামীর নাম: কমল বিশ্বাস বাড়ির নং : n0247 বয়স : 42 লিঙ্গ : মহিলা			নাম : রতন বিশ্বাস পিতার নাম: রসময় বিশ্বাস বাড়ির নং : n0193 বয়স : 47 লিঙ্গ : পুরুষ			নাম : ফুলমালা বিশ্বাস পিতার নাম: শ্রীদাম বিশ্বাস বাড়ির নং : n0161 বয়স : 35 লিঙ্গ : মহিলা		
406	NGW1948553	ফটো উপলব্ধ	407	WB/03/020/294043	ফটো উপলব্ধ	408	NGW2508737	ফটো উপলব্ধ
নাম : মহেন্দ্র বিশ্বাস পিতার নাম: নেপাল বিশ্বাস বাড়ির নং : n0019 বয়স : 30 লিঙ্গ : পুরুষ			নাম : কাবেরী বিশ্বাস স্বামীর নাম: নেপাল বিশ্বাস বাড়ির নং : n0019 বয়স : 56 লিঙ্গ : মহিলা			নাম : কল্পনা বিশ্বাস স্বামীর নাম: প্রিয়নাথ বিশ্বাস বাড়ির নং : n0193 বয়স : 56 লিঙ্গ : মহিলা		
409	NGW2840619	ফটো উপলব্ধ	410	NGW1830876	ফটো উপলব্ধ	411	WB/03/020/294689	ফটো উপলব্ধ
নাম : মনিকা সরকার পিতার নাম: দুলাল সরকার বাড়ির নং : এন0182 বয়স : 21 লিঙ্গ : মহিলা			নাম : মামনি বিশ্বাস স্বামীর নাম: নেপাল বিশ্বাস বাড়ির নং : n0019 বয়স : 37 লিঙ্গ : মহিলা			নাম : মনোরঞ্জন বিশ্বাস পিতার নাম: অকুরমনি বিশ্বাস বাড়ির নং : n0078 বয়স : 87 লিঙ্গ : পুরুষ		
412	WB/03/020/285047	ফটো উপলব্ধ	413	KZC2115046	ফটো উপলব্ধ	414	NGW2047819	ফটো উপলব্ধ
নাম : কমল বিশ্বাস পিতার নাম: অনিল বিশ্বাস বাড়ির নং : n0091 বয়স : 62 লিঙ্গ : পুরুষ			নাম : রঙমালা বিশ্বাস স্বামীর নাম: অনিল বিশ্বাস বাড়ির নং : n0091 বয়স : 84 লিঙ্গ : মহিলা			নাম : বিশ্বজীৎ বিশ্বাস পিতার নাম: কমল বিশ্বাস বাড়ির নং : n0091 বয়স : 29 লিঙ্গ : পুরুষ		
415	WB/03/020/294014	ফটো উপলব্ধ	416	NGW0754978	ফটো উপলব্ধ	417	WB/03/020/027618	ফটো উপলব্ধ
নাম : নেপাল বিশ্বাস পিতার নাম: মনহর বিশ্বাস বাড়ির নং : n0019 বয়স : 61 লিঙ্গ : পুরুষ			নাম : রনি বিশ্বাস পিতার নাম: নেপাল বিশ্বাস বাড়ির নং : n0019 বয়স : 36 লিঙ্গ : পুরুষ			নাম : রামদয়াল বিশ্বাস পিতার নাম: শ্রীদাম বিশ্বাস বাড়ির নং : n0176 বয়স : 55 লিঙ্গ : পুরুষ		
418	NGW1242890	ফটো উপলব্ধ	419	WB/03/020/294322	ফটো উপলব্ধ	420	WB/03/020/294721	ফটো উপলব্ধ
নাম : মিঠুন বিশ্বাস পিতার নাম: সমরেশ বিশ্বাস বাড়ির নং : n0182 বয়স : 35 লিঙ্গ : পুরুষ			নাম : অনিতা বিশ্বাস স্বামীর নাম: সুভাষ বিশ্বাস বাড়ির নং : n0085 বয়স : 53 লিঙ্গ : মহিলা			নাম : সুভাশীষ বিশ্বাস পিতার নাম: জগদীশ বিশ্বাস বাড়ির নং : n0085 বয়স : 59 লিঙ্গ : পুরুষ		

বিধানসভা নির্বাচনক্ষেত্রের নং, নাম : 17-জলপাইগুড়ি  
ভাগ নং, নাম : 1-উত্তর করলারচর ও দক্ষিণ সুকান্ত নগর (অংশ)

421	WB/03/020/294472	ফটো উপলব্ধ	422	NGW1547587	ফটো উপলব্ধ	423	NGW1547512	ফটো উপলব্ধ
নাম : মহানন্দ বিশ্বাস পিতার নাম: মনোরঞ্জন বিশ্বাস বাড়ির নং : n0078 বয়স : 57 লিঙ্গ : পুরুষ			নাম : দীপঙ্কর বিশ্বাস পিতার নাম: সমরেশ বিশ্বাস বাড়ির নং : n0263 বয়স : 33 লিঙ্গ : পুরুষ			নাম : চঞ্চলা বিশ্বাস (ব্যাপারী) স্বামীর নাম: প্রানবন্ধু বিশ্বাস বাড়ির নং : n0193 বয়স : 37 লিঙ্গ : মহিলা		
424	KZC2115061	ফটো উপলব্ধ	425	KZC2764207	ফটো উপলব্ধ	426	WB/03/020/294525	ফটো উপলব্ধ
নাম : নেপাল বিশ্বাস পিতার নাম: শ্রীদাম বিশ্বাস বাড়ির নং : n0161 বয়স : 42 লিঙ্গ : পুরুষ			নাম : প্রতিমা বসাক (বিশ্বাস) স্বামীর নাম: বাপন বসাক বাড়ির নং : n0085 বয়স : 38 লিঙ্গ : মহিলা			নাম : সুমিত্রা বিশ্বাস স্বামীর নাম: শ্রীদাম বিশ্বাস বাড়ির নং : n0161 বয়স : 86 লিঙ্গ : মহিলা		
427	WB/03/020/027617	ফটো উপলব্ধ	428	WB/07/045/324290	ফটো উপলব্ধ	429	KZC2704526	ফটো উপলব্ধ
নাম : বাসন্তী বিশ্বাস স্বামীর নাম: রামদয়াল বিশ্বাস বাড়ির নং : n0176 বয়স : 50 লিঙ্গ : মহিলা			নাম : সরস্বতী বেপারী স্বামীর নাম: সহদেব বেপারী বাড়ির নং : n0256 বয়স : 60 লিঙ্গ : মহিলা			নাম : সুজলা মল্লিক স্বামীর নাম: বাবলু মল্লিক বাড়ির নং : n0255 বয়স : 40 লিঙ্গ : মহিলা		
430	NGW1608264	ফটো উপলব্ধ	431	NGW1688266	ফটো উপলব্ধ	432	KZC2528792	ফটো উপলব্ধ
নাম : বাবলু মল্লিক পিতার নাম: দীনেশ মল্লিক বাড়ির নং : n0255 বয়স : 46 লিঙ্গ : পুরুষ			নাম : মিনা বেপারী(সরকার) স্বামীর নাম: গোবিন্দ বেপারী বাড়ির নং : n0257 বয়স : 41 লিঙ্গ : মহিলা			নাম : গোবিন্দ বেপারী পিতার নাম: সহদেব বেপারী বাড়ির নং : n0257 বয়স : 47 লিঙ্গ : পুরুষ		
433	WB/07/045/324289	ফটো উপলব্ধ	434	NGW2283570	ফটো উপলব্ধ	435	KZC2704195	ফটো উপলব্ধ
নাম : সহদেব বেপারী পিতার নাম: জামিনি বেপারী বাড়ির নং : n0255 বয়স : 67 লিঙ্গ : পুরুষ			নাম : অনিমা ভট্টাচার্য স্বামীর নাম: রঞ্জন ভট্টাচার্য বাড়ির নং : এন0000 বয়স : 65 লিঙ্গ : মহিলা			নাম : চঞ্চলা মজুমদার স্বামীর নাম: নির্মল মজুমদার বাড়ির নং : n0082 বয়স : 40 লিঙ্গ : মহিলা		
436	KZC1376284	ফটো উপলব্ধ	437	WB/03/020/294324	ফটো উপলব্ধ	438	WB/03/020/294551	ফটো উপলব্ধ
নাম : নির্মল মজুমদার পিতার নাম: বৃন্দাবন মজুমদার বাড়ির নং : n0082 বয়স : 43 লিঙ্গ : পুরুষ			নাম : কৃষ্ণা মন্ডল স্বামীর নাম: অর্জুন মন্ডল বাড়ির নং : n0173 বয়স : 71 লিঙ্গ : মহিলা			নাম : প্রসাদ মন্ডল পিতার নাম: অর্জুন মন্ডল বাড়ির নং : n0220 বয়স : 53 লিঙ্গ : পুরুষ		
439	NGW1687722	ফটো উপলব্ধ	440	NGW2622579	ফটো উপলব্ধ	441	NGW1948389	ফটো উপলব্ধ
নাম : দীপায়ন মন্ডল পিতার নাম: হরিচরন মন্ডল বাড়ির নং : n0333 বয়স : 36 লিঙ্গ : পুরুষ			নাম : সপ্না মন্ডল পিতার নাম: দরবাড়ীলাল মন্ডল বাড়ির নং : n0400 বয়স : 35 লিঙ্গ : মহিলা			নাম : অনিতা মণ্ডল (বর্মন) স্বামীর নাম: প্রসাদ মণ্ডল বাড়ির নং : n0220 বয়স : 37 লিঙ্গ : মহিলা		
442	WB/03/020/294415	ফটো উপলব্ধ	443	NGW1460971	ফটো উপলব্ধ	444	WB/03/020/294663	ফটো উপলব্ধ
নাম : সুশান্ত মন্ডল পিতার নাম: অর্জুন মন্ডল বাড়ির নং : n0220 বয়স : 63 লিঙ্গ : পুরুষ			নাম : পুষ্প মণ্ডল পিতার নাম: সন্ধিন্দর মণ্ডল বাড়ির নং : n0088 বয়স : 36 লিঙ্গ : মহিলা			নাম : বেবী মন্ডল স্বামীর নাম: সখিন্দর মন্ডল বাড়ির নং : n0088 বয়স : 61 লিঙ্গ : মহিলা		
445	WB/03/020/294418	ফটো উপলব্ধ	446	NGW1547561	ফটো উপলব্ধ	447	NGW2167104	ফটো উপলব্ধ
নাম : মিলন মন্ডল স্বামীর নাম: সুরেশ মন্ডল বাড়ির নং : n0047 বয়স : 59 লিঙ্গ : মহিলা			নাম : বিশ্ব দাস পিতার নাম: সুকার দাস বাড়ির নং : n0220 বয়স : 35 লিঙ্গ : পুরুষ			নাম : মমতা মন্ডল পিতার নাম: সুশান্ত মন্ডল বাড়ির নং : N0220 বয়স : 29 লিঙ্গ : মহিলা		
448	WB/03/020/294325	ফটো উপলব্ধ	449	NGW2776391	ফটো উপলব্ধ	450	NGW2776490	ফটো উপলব্ধ
নাম : জ্যোৎস্না মন্ডল স্বামীর নাম: সুশান্ত মন্ডল বাড়ির নং : n0220 বয়স : 51 লিঙ্গ : মহিলা			নাম : বিক্রম মন্ডল পিতার নাম: সুশান্ত মন্ডল বাড়ির নং : এন0220 বয়স : 28 লিঙ্গ : পুরুষ			নাম : সুরোজীৎ মন্ডল পিতার নাম: প্রসাদ মন্ডল বাড়ির নং : এন0220 বয়স : 23 লিঙ্গ : পুরুষ		

বিধানসভা নির্বাচনক্ষেত্রের নং, নাম : 17-জলপাইগুড়ি  
ভাগ নং, নাম : 1-উত্তর করলারচর ও দক্ষিণ সুকান্ত নগর (অংশ)

451	NGW2221901	ফটো উপলব্ধ	452	NGW1243088	ফটো উপলব্ধ	453	NGW2248953	ফটো উপলব্ধ
নাম : দরবারী লাল মন্ডল পিতার নাম: গৌর লাল মন্ডল বাড়ির নং : n0400 বয়স : 78 লিঙ্গ : পুরুষ			নাম : দীপক রায় স্বামীর নাম: দীপক রায় বাড়ির নং : n0180 বয়স : 38 লিঙ্গ : মহিলা			নাম : সাধনা প্রধান মহন্ত স্বামীর নাম: প্রকাশ প্রধান বাড়ির নং : এন0180 বয়স : 34 লিঙ্গ : মহিলা		
454	KZC2704666	ফটো উপলব্ধ	455	KZC2704658	ফটো উপলব্ধ	456	NGW1688969	ফটো উপলব্ধ
নাম : প্রকাশ প্রধান পিতার নাম: প্রেম প্রধান বাড়ির নং : n0180 বয়স : 42 লিঙ্গ : পুরুষ			নাম : পূর্ণিমা প্রধান পিতার নাম: প্রেম প্রধান বাড়ির নং : n0180 বয়স : 38 লিঙ্গ : মহিলা			নাম : কুলেন বর্মন পিতার নাম: শচীন বর্মন বাড়ির নং : n0180 বয়স : 32 লিঙ্গ : পুরুষ		
457	WB/03/020/291106	ফটো উপলব্ধ	458	NGW1260207	ফটো উপলব্ধ	459	NGW1830751	ফটো উপলব্ধ
নাম : আশা প্রধান স্বামীর নাম: প্রেম প্রধান বাড়ির নং : n0180 বয়স : 60 লিঙ্গ : মহিলা			নাম : অপু মোহন্ত পিতার নাম: অক্ষয় মোহন্ত বাড়ির নং : n0180 বয়স : 40 লিঙ্গ : পুরুষ			নাম : মাম্পি মাহাতো পিতার নাম: ভুলু মাহাতো বাড়ির নং : n0189 বয়স : 37 লিঙ্গ : মহিলা		
460	NGW1830769	ফটো উপলব্ধ	461	NGW2478576	ফটো উপলব্ধ	462	NGW2292878	ফটো উপলব্ধ
নাম : সঞ্জীব মাহাতো পিতার নাম: ভুলু মাহাতো বাড়ির নং : n0189 বয়স : 31 লিঙ্গ : পুরুষ			নাম : সরস্বতী মাহাতো স্বামীর নাম: ভুলু মাহাতো বাড়ির নং : n0189 বয়স : 55 লিঙ্গ : মহিলা			নাম : অমর মাহাতো পিতার নাম: জগদীশ মাহাতো বাড়ির নং : নং 0109 বয়স : 27 লিঙ্গ : পুরুষ		
463	NGW2292852	ফটো উপলব্ধ	464	WB/03/020/294352	ফটো উপলব্ধ	465	NGW0755322	ফটো উপলব্ধ
নাম : হেমন্তী মাহাতো পিতার নাম: জগদীশ মাহাতো বাড়ির নং : নং 0109 বয়স : 29 লিঙ্গ : মহিলা			নাম : জগদীশ মাহাতো পিতার নাম: মঙ্গল মাহাতো বাড়ির নং : n0109 বয়স : 53 লিঙ্গ : পুরুষ			নাম : শেফালী মাহাতো স্বামীর নাম: জগদীশ মাহাতো বাড়ির নং : n0109 বয়স : 49 লিঙ্গ : মহিলা		
466	WB/03/020/294620	ফটো উপলব্ধ	467	WB/03/020/294403	ফটো উপলব্ধ	468	NGW2471597	ফটো উপলব্ধ
নাম : বেনু মোহন্ত পিতার নাম: গজেন মোহন্ত বাড়ির নং : n0084 বয়স : 76 লিঙ্গ : পুরুষ			নাম : সরস্বতী মোহন্ত স্বামীর নাম: বেনু মোহন্ত বাড়ির নং : n0084 বয়স : 66 লিঙ্গ : মহিলা			নাম : বিনোদ রয় পিতার নাম: লেট ধাতু রয় বাড়ির নং : n0041 বয়স : 65 লিঙ্গ : পুরুষ		
469	NGW2555720	ফটো উপলব্ধ	470	KZC2528552	ফটো উপলব্ধ	471	NGW1460914	ফটো উপলব্ধ
নাম : রুপা রায় স্বামীর নাম: বিনোদ রায় বাড়ির নং : n0041 বয়স : 58 লিঙ্গ : মহিলা			নাম : জিতেন রায় পিতার নাম: বিনোদ রায় বাড়ির নং : n0041 বয়স : 38 লিঙ্গ : পুরুষ			নাম : সন্ধ্যা রায় পিতার নাম: বিনোদ রায় বাড়ির নং : n0041 বয়স : 36 লিঙ্গ : মহিলা		
472	NGW2126621	ফটো উপলব্ধ	473	NGW1688860	ফটো উপলব্ধ	474	KZC2374759	ফটো উপলব্ধ
নাম : শ্যামলী রয়(বর্মন) স্বামীর নাম: শ্যামল রায় বাড়ির নং : N0098 বয়স : 30 লিঙ্গ : মহিলা			নাম : অমিত রায় পিতার নাম: রাজেন রায় বাড়ির নং : N0211 বয়স : 32 লিঙ্গ : পুরুষ			নাম : বাবলু রায় পিতার নাম: সুকদেব রায় বাড়ির নং : n0146 বয়স : 40 লিঙ্গ : পুরুষ		
475	WB/03/020/294616	ফটো উপলব্ধ	476	KZC2712297	ফটো উপলব্ধ	477	NGW1948504	ফটো উপলব্ধ
নাম : মালতী রায় স্বামীর নাম: হরেন রায় বাড়ির নং : n0114 বয়স : 63 লিঙ্গ : মহিলা			নাম : প্রতিমা রায় (বর্মন) স্বামীর নাম: দয়াল রায় বাড়ির নং : 257 বয়স : 40 লিঙ্গ : মহিলা			নাম : পান্ডু রায় পিতার নাম: হজেন রায় বাড়ির নং : n0081 বয়স : 29 লিঙ্গ : মহিলা		
478	NGW2222123	ফটো উপলব্ধ	479	WB/03/020/294816	ফটো উপলব্ধ	480	NGW2047652	ফটো উপলব্ধ
নাম : তরুন দাস মায়ের নাম: মাধবী দাস বাড়ির নং : n0038 বয়স : 27 লিঙ্গ : পুরুষ			নাম : ধনদেব রায় পিতার নাম: ভবেন্দ্র রায় বাড়ির নং : n0181 বয়স : 59 লিঙ্গ : পুরুষ			নাম : সঞ্জীত রায় পিতার নাম: বিণ্ডু রায় বাড়ির নং : n0158 বয়স : 28 লিঙ্গ : পুরুষ		

481	WB/03/020/291055	ফটো উপলব্ধ	482	WB/03/020/294279	ফটো উপলব্ধ	483	NGW2126449	ফটো উপলব্ধ
নাম : কেনী রায় স্বামীর নাম: রহিনী রায় বাড়ির নং : n0175 বয়স : 50 লিঙ্গ : মহিলা			নাম : পঞ্চমী রায় স্বামীর নাম: হীরেন রায় বাড়ির নং : n0164 বয়স : 53 লিঙ্গ : মহিলা			নাম : নারায়ণ দাস পিতার নাম: রবনাথ দাস বাড়ির নং : N0043 বয়স : 28 লিঙ্গ : পুরুষ		
484	WB/03/020/294376	ফটো উপলব্ধ	485	NGW1948496	ফটো উপলব্ধ	486	NGW2221984	ফটো উপলব্ধ
নাম : প্রিয়বালা রায় স্বামীর নাম: শশী রায় বাড়ির নং : n0080 বয়স : 81 লিঙ্গ : মহিলা			নাম : উৎপল রায় পিতার নাম: বিষ্ণুপদ রায় বাড়ির নং : n0076 বয়স : 29 লিঙ্গ : মহিলা			নাম : গোপাল রায় পিতার নাম: নগেন রায় বাড়ির নং : n0080 বয়স : 26 লিঙ্গ : পুরুষ		
487	NGW1461599	ফটো উপলব্ধ	488	NGW1461219	ফটো উপলব্ধ	489	NGW1460898	ফটো উপলব্ধ
নাম : মামনী রায় স্বামীর নাম: সন্টু রায় বাড়ির নং : n0276 বয়স : 38 লিঙ্গ : মহিলা			নাম : সন্টু রায় পিতার নাম: ধিরেন্দ্র নাথ রায় বাড়ির নং : n0276 বয়স : 41 লিঙ্গ : পুরুষ			নাম : সুজল রায় পিতার নাম: ব্রজবাসী রায় বাড়ির নং : n0035 বয়স : 36 লিঙ্গ : পুরুষ		
490	NGW2047769	ফটো উপলব্ধ	491	WB/03/020/294103	ফটো উপলব্ধ	492	NGW1293745	ফটো উপলব্ধ
নাম : ডলি রায় পিতার নাম: রমেশ রায় বাড়ির নং : n0197 বয়স : 29 লিঙ্গ : মহিলা			নাম : অনুকুল রায় পিতার নাম: সুরেন রায় বাড়ির নং : n0146 বয়স : 65 লিঙ্গ : পুরুষ			নাম : অলকা রায় স্বামীর নাম: পরিমল রায় বাড়ির নং : n0219 বয়স : 40 লিঙ্গ : মহিলা		
493	NGW2777969	ফটো উপলব্ধ	494	WB/03/020/294209	ফটো উপলব্ধ	495	NGW2562023	ফটো উপলব্ধ
নাম : দিয়া রায় পিতার নাম: কেশব রায় বাড়ির নং : এন0153 বয়স : 27 লিঙ্গ : মহিলা			নাম : লক্ষ্মী রায় পিতার নাম: নিশিকান্ত রায় বাড়ির নং : n0159 বয়স : 61 লিঙ্গ : পুরুষ			নাম : দুর্ঘোধন রায় পিতার নাম: দুর্গাপ্রসাদ রায় বাড়ির নং : n0152 বয়স : 57 লিঙ্গ : পুরুষ		
496	NGW2048080	ফটো উপলব্ধ	497	NGW2292886	ফটো উপলব্ধ	498	NGW1293810	ফটো উপলব্ধ
নাম : রবি রায় পিতার নাম: সোবা রায় বাড়ির নং : 234 বয়স : 30 লিঙ্গ : পুরুষ			নাম : ধনি রায় পিতার নাম: শুকুর রায় বাড়ির নং : নং 0143 বয়স : 25 লিঙ্গ : পুরুষ			নাম : মানিক রায় পিতার নাম: সুরেন্দ্র নাথ রায় বাড়ির নং : n0186 বয়স : 37 লিঙ্গ : পুরুষ		
499	WB/04/026/267640	ফটো উপলব্ধ	500	KZC2113512	ফটো উপলব্ধ	501	WB/03/020/294661	ফটো উপলব্ধ
নাম : ছবি রায় স্বামীর নাম: বিমল রায় বাড়ির নং : n0313 বয়স : 53 লিঙ্গ : মহিলা			নাম : শৈব্যা রায় স্বামীর নাম: লালু রায় বাড়ির নং : n0294 বয়স : 46 লিঙ্গ : মহিলা			নাম : নমিতা রায় স্বামীর নাম: মানু রায় বাড়ির নং : n0291 বয়স : 55 লিঙ্গ : মহিলা		
502	NGW0756866	ফটো উপলব্ধ	503	NGW1688993	ফটো উপলব্ধ	504	KZC2115459	ফটো উপলব্ধ
নাম : উপবালা রায় স্বামীর নাম: ধীরেন্দ্র নাথ রায় বাড়ির নং : n0276 বয়স : 68 লিঙ্গ : মহিলা			নাম : উৎপল রায় পিতার নাম: ব্রজবাসী রায় বাড়ির নং : n0035 বয়স : 31 লিঙ্গ : পুরুষ			নাম : মন্টু রায় পিতার নাম: সুবোল রায় বাড়ির নং : n0131 বয়স : 42 লিঙ্গ : পুরুষ		
505	NGW1461110	ফটো উপলব্ধ	506	KZC2115442	ফটো উপলব্ধ	507	KZC2115434	ফটো উপলব্ধ
নাম : সোনা রায় পিতার নাম: জগৎ রায় বাড়ির নং : n0219 বয়স : 35 লিঙ্গ : পুরুষ			নাম : অঞ্জনা রায় স্বামীর নাম: নিরঞ্জন রায় বাড়ির নং : n0131 বয়স : 46 লিঙ্গ : মহিলা			নাম : নিরঞ্জন রায় পিতার নাম: রাজকুমার রায় বাড়ির নং : n0131 বয়স : 71 লিঙ্গ : পুরুষ		
508	WB/03/020/294682	ফটো উপলব্ধ	509	WB/03/020/294445	ফটো উপলব্ধ	510	WB/03/020/294427	ফটো উপলব্ধ
নাম : বকুল রায় পিতার নাম: সুরেন রায় বাড়ির নং : n0146 বয়স : 63 লিঙ্গ : পুরুষ			নাম : সুমিত্রা রায় স্বামীর নাম: অনুকুল রায় বাড়ির নং : n0140 বয়স : 61 লিঙ্গ : মহিলা			নাম : নারায়ণ রায় পিতার নাম: সারদা রায় বাড়ির নং : n0119 বয়স : 58 লিঙ্গ : পুরুষ		

বিধানসভা নির্বাচনক্ষেত্রের নং, নাম : 17-জলপাইগুড়ি  
ভাগ নং, নাম : 1-উত্তর করলারচর ও দক্ষিণ সুকান্ত নগর (অংশ)

511 নাম : যামিনী রায় পিতার নাম: কাউয়া রায় বাড়ির নং : n0184 বয়স : 52 লিঙ্গ : পুরুষ ফটো উপলব্ধ	WB/03/020/291234	512 নাম : সুরেন রায় পিতার নাম: ফ.টিক রায় বাড়ির নং : n0186 বয়স : 59 লিঙ্গ : পুরুষ ফটো উপলব্ধ	NGW2540573	513 নাম : আরতি রায় পিতার নাম: প্রদীপ রায় বাড়ির নং : n0038 বয়স : 24 লিঙ্গ : মহিলা ফটো উপলব্ধ	NGW2622421
514 নাম : বীনা রায় স্বামীর নাম: শ্যামল রায় বাড়ির নং : n0269 বয়স : 61 লিঙ্গ : মহিলা ফটো উপলব্ধ	WB/03/020/039698	515 নাম : গোপাল রায় পিতার নাম: বৈশাণ্ড রায় বাড়ির নং : n0237 বয়স : 43 লিঙ্গ : পুরুষ ফটো উপলব্ধ	KZC2374825	516 নাম : ললিতা রায় স্বামীর নাম: শিবনাথ রায় বাড়ির নং : n0229 বয়স : 43 লিঙ্গ : মহিলা ফটো উপলব্ধ	KZC2116119
517 নাম : প্রভাত রায় পিতার নাম: কাচু রায় বাড়ির নং : n0221 বয়স : 66 লিঙ্গ : পুরুষ ফটো উপলব্ধ	WB/03/020/294707	518 নাম : সরস্বতী রায় স্বামীর নাম: দেবেন রায় বাড়ির নং : n0105 বয়স : 58 লিঙ্গ : মহিলা ফটো উপলব্ধ	WB/03/020/294555	519 নাম : মেঘমালা রায় স্বামীর নাম: বিশ্বনাথ রায় বাড়ির নং : n0154 বয়স : 57 লিঙ্গ : মহিলা ফটো উপলব্ধ	ZRS1340736
520 নাম : অবিনাশ রায় পিতার নাম: রমেশ রায় বাড়ির নং : n0029 বয়স : 36 লিঙ্গ : পুরুষ ফটো উপলব্ধ	NGW1460880	521 নাম : পাম্পু রায় পিতার নাম: গনেশ রায় বাড়ির নং : n0108 বয়স : 29 লিঙ্গ : পুরুষ ফটো উপলব্ধ	NGW2047868	522 নাম : চম্পা রায় স্বামীর নাম: মন্টু রায় বাড়ির নং : n0131 বয়স : 42 লিঙ্গ : মহিলা ফটো উপলব্ধ	KZC2115467
523 নাম : টেমি রায় স্বামীর নাম: প্রভাত রায় বাড়ির নং : n0134 বয়স : 56 লিঙ্গ : মহিলা ফটো উপলব্ধ	WB/03/020/294410	524 নাম : চন্দন রায় পিতার নাম: দেবেন রায় বাড়ির নং : n0105 বয়স : 40 লিঙ্গ : পুরুষ ফটো উপলব্ধ	KZC2704401	525 নাম : মালতী রায় স্বামীর নাম: উমেশ রায় বাড়ির নং : n0113 বয়স : 57 লিঙ্গ : মহিলা ফটো উপলব্ধ	WB/03/020/294475
526 নাম : উমেশ রায় পিতার নাম: জীতেন রায় বাড়ির নং : n0113 বয়স : 71 লিঙ্গ : পুরুষ ফটো উপলব্ধ	WB/03/020/294006	527 নাম : পরেশ সেন পিতার নাম: গনেশ সেন বাড়ির নং : n0038 বয়স : 56 লিঙ্গ : পুরুষ ফটো উপলব্ধ	WB/03/017/030072	528 নাম : অনিবালা রায় স্বামীর নাম: অনুকুল রায় বাড়ির নং : n0146 বয়স : 59 লিঙ্গ : মহিলা ফটো উপলব্ধ	WB/03/020/294393
529 নাম : বুলবুলি রায় স্বামীর নাম: গোবিন্দ রায় বাড়ির নং : 243 বয়স : 32 লিঙ্গ : মহিলা ফটো উপলব্ধ	NGW1688928	530 নাম : শ্যামল রায় পিতার নাম: সুভাষ রায় বাড়ির নং : n0098 বয়স : 41 লিঙ্গ : পুরুষ ফটো উপলব্ধ	NGW1688449	531 নাম : জয়দেব রায় পিতার নাম: রমেশ রায় বাড়ির নং : n0029 বয়স : 28 লিঙ্গ : পুরুষ ফটো উপলব্ধ	NGW2091924
532 নাম : সুতপা রায় পিতার নাম: লক্ষী রায় বাড়ির নং : n0159 বয়স : 38 লিঙ্গ : মহিলা ফটো উপলব্ধ	NGW1293729	533 নাম : মমতা রায় স্বামীর নাম: সঞ্জিত রায় বাড়ির নং : n0140 বয়স : 40 লিঙ্গ : মহিলা ফটো উপলব্ধ	NGW1688555	534 নাম : কমলা রায় স্বামীর নাম: মন্টু রায় বাড়ির নং : n0140 বয়স : 81 লিঙ্গ : মহিলা ফটো উপলব্ধ	WB/03/020/294510
535 নাম : নমিতা বৈশ্য স্বামীর নাম: উপেন্দ্র বৈশ্য বাড়ির নং : n0134 বয়স : 46 লিঙ্গ : মহিলা ফটো উপলব্ধ	LPC1425149	536 নাম : বিকাশ রায় পিতার নাম: প্রভাত রায় বাড়ির নং : n0134 বয়স : 37 লিঙ্গ : পুরুষ ফটো উপলব্ধ	NGW1293695	537 নাম : প্রভাত রায় পিতার নাম: হুদু রায় বাড়ির নং : n0134 বয়স : 66 লিঙ্গ : পুরুষ ফটো উপলব্ধ	WB/03/020/294496
538 নাম : গনেশ রায় পিতার নাম: শশী রায় বাড়ির নং : n0111 বয়স : 61 লিঙ্গ : পুরুষ ফটো উপলব্ধ	WB/03/020/294783	539 নাম : সম্পা রায় পিতার নাম: অনন্ত রায় বাড়ির নং : n0133 বয়স : 34 লিঙ্গ : মহিলা ফটো উপলব্ধ	NGW1547421	540 নাম : মিনতী রায় স্বামীর নাম: রামকৃষ্ণ রায় বাড়ির নং : 260 বয়স : 47 লিঙ্গ : মহিলা ফটো উপলব্ধ	KZC2712289

বিধানসভা নির্বাচনক্ষেত্রের নং, নাম : 17-জলপাইগুড়ি  
ভাগ নং, নাম : 1-উত্তর করলারচর ও দক্ষিণ সুকান্ত নগর (অংশ)

541	NGW2276244	ফটো উপলব্ধ	542	NGW2662583	ফটো উপলব্ধ	543	NGW1830777	ফটো উপলব্ধ
নাম : রুপম রায় মায়ের নাম: মেঘমালা রায় বাড়ির নং : এন0158 বয়স : 26 লিঙ্গ : পুরুষ			নাম : পিঙ্কি রায় স্বামীর নাম: সঞ্জীত রায় বাড়ির নং : এন0100 বয়স : 30 লিঙ্গ : মহিলা			নাম : সলকা রায়(দাস) স্বামীর নাম: বিকাশ রায় বাড়ির নং : n0134 বয়স : 34 লিঙ্গ : মহিলা		
544	NGW1948298	ফটো উপলব্ধ	545	NGW1744697	ফটো উপলব্ধ	546	NGW1688811	ফটো উপলব্ধ
নাম : সুকুমার রায় পিতার নাম: গনেশ রায় বাড়ির নং : n0111 বয়স : 31 লিঙ্গ : পুরুষ			নাম : বাসন্তী রায় পিতার নাম: গনেশ রায় বাড়ির নং : n0111 বয়স : 35 লিঙ্গ : মহিলা			নাম : অশোক রায় পিতার নাম: নারায়ণ রায় বাড়ির নং : n0119 বয়স : 32 লিঙ্গ : পুরুষ		
547	KZC2764249	ফটো উপলব্ধ	548	NGW1830827	ফটো উপলব্ধ	549	NGW1293703	ফটো উপলব্ধ
নাম : কুন্তিবালা বর্মন (রায়) স্বামীর নাম: সুভাষ চন্দ্র বর্মন বাড়ির নং : n0108 বয়স : 46 লিঙ্গ : মহিলা			নাম : সহিলেন রায় পিতার নাম: বিধান রায় বাড়ির নং : n0108 বয়স : 33 লিঙ্গ : পুরুষ			নাম : টুম্পা রায় পিতার নাম: সনু রায় বাড়ির নং : 276 বয়স : 39 লিঙ্গ : মহিলা		
550	NGW1461029	ফটো উপলব্ধ	551	NGW2047710	ফটো উপলব্ধ	552	NGW2047686	ফটো উপলব্ধ
নাম : সঞ্জিত রায় পিতার নাম: অনুকুল রায় বাড়ির নং : n0140 বয়স : 35 লিঙ্গ : পুরুষ			নাম : প্রকাশ রায় পিতার নাম: নারায়ণ রায় বাড়ির নং : n0119 বয়স : 29 লিঙ্গ : পুরুষ			নাম : পিন্টু রায় পিতার নাম: সাধু রায় বাড়ির নং : n0126 বয়স : 29 লিঙ্গ : পুরুষ		
553	WB/03/020/294269	ফটো উপলব্ধ	554	NGW1242973	ফটো উপলব্ধ	555	WB/03/020/294346	ফটো উপলব্ধ
নাম : দুলাই রায় স্বামীর নাম: জগন রায় বাড়ির নং : n0145 বয়স : 66 লিঙ্গ : মহিলা			নাম : বিষ্ণু রায় পিতার নাম: বাসুদেব রায় বাড়ির নং : n0144 বয়স : 36 লিঙ্গ : পুরুষ			নাম : প্রমিলা রায় স্বামীর নাম: যতীন্দ্রনাথ রায় বাড়ির নং : n0142 বয়স : 76 লিঙ্গ : মহিলা		
556	NGW1688670	ফটো উপলব্ধ	557	NGW2622298	ফটো উপলব্ধ	558	NGW2546323	ফটো উপলব্ধ
নাম : নিতাই রায় পিতার নাম: অনুকুল রায় বাড়ির নং : n0140 বয়স : 32 লিঙ্গ : পুরুষ			নাম : প্রসেনজীত রায় মায়ের নাম: সন্তান রায় বাড়ির নং : n0049 বয়স : 26 লিঙ্গ : পুরুষ			নাম : অনন্ত রায় পিতার নাম: ভাবেশ্বর রায় বাড়ির নং : n0133 বয়স : 91 লিঙ্গ : পুরুষ		
559	KZC2528610	ফটো উপলব্ধ	560	NGW1688431	ফটো উপলব্ধ	561	WB/03/020/294082	ফটো উপলব্ধ
নাম : রতন রায় পিতার নাম: খগেন রায় বাড়ির নং : n0039 বয়স : 39 লিঙ্গ : পুরুষ			নাম : জয় রায় পিতার নাম: লক্ষী রায় বাড়ির নং : n0159 বয়স : 34 লিঙ্গ : পুরুষ			নাম : বিষ্ণু রায় পিতার নাম: দেবেন রায় বাড়ির নং : n0158 বয়স : 56 লিঙ্গ : পুরুষ		
562	NGW0756478	ফটো উপলব্ধ	563	KZC2704443	ফটো উপলব্ধ	564	NGW1947688	ফটো উপলব্ধ
নাম : ধনবালা রায় স্বামীর নাম: গনেশ রায় বাড়ির নং : n0157 বয়স : 36 লিঙ্গ : মহিলা			নাম : গনেশ রায় পিতার নাম: জগৎ রায় বাড়ির নং : n0157 বয়স : 37 লিঙ্গ : পুরুষ			নাম : অমর রায় পিতার নাম: অশ্বিনী রায় বাড়ির নং : n0405 বয়স : 33 লিঙ্গ : পুরুষ		
565	NGW2047660	ফটো উপলব্ধ	566	NGW1688688	ফটো উপলব্ধ	567	WB/03/020/294409	ফটো উপলব্ধ
নাম : বাসুদেব রায় পিতার নাম: মোহিনী রায় বাড়ির নং : n0154 বয়স : 29 লিঙ্গ : পুরুষ			নাম : অতুল রায় পিতার নাম: অনুকুল রায় বাড়ির নং : n0146 বয়স : 33 লিঙ্গ : পুরুষ			নাম : অনিতা রায় স্বামীর নাম: নারায়ণ রায় বাড়ির নং : n0119 বয়স : 53 লিঙ্গ : মহিলা		
568	WB/03/017/045085	ফটো উপলব্ধ	569	NGW1688290	ফটো উপলব্ধ	570	NGW2048072	ফটো উপলব্ধ
নাম : রাজেন রায় পিতার নাম: খোকা রায় বাড়ির নং : n0211 বয়স : 61 লিঙ্গ : পুরুষ			নাম : ললিতা রায়(বর্মন) স্বামীর নাম: আশীষ রায় বাড়ির নং : n0210 বয়স : 35 লিঙ্গ : মহিলা			নাম : বেমলা রায় স্বামীর নাম: অমূল্য রায় বাড়ির নং : n0134 বয়স : 33 লিঙ্গ : মহিলা		

বিধানসভা নির্বাচনক্ষেত্রের নং, নাম : 17-জলপাইগুড়ি  
ভাগ নং, নাম : 1-উত্তর করলারচর ও দক্ষিণ সুকান্ত নগর (অংশ)

Q 571 নাম : প্যাবেল রায় সেন স্বামীর নাম: বিকাশ রায় বাড়ির নং : এন0139 বয়স : 25 লিঙ্গ : মহিলা	NGW2283463	572 নাম : অনীতা রায় স্বামীর নাম: অবিনাশ রায় বাড়ির নং : n0146 বয়স : 61 লিঙ্গ : মহিলা	NGW2932788	573 নাম : মুদির রায় পিতার নাম: রাজকুমার রায় বাড়ির নং : n0131 বয়স : 61 লিঙ্গ : পুরুষ	WB/03/020/294373
574 নাম : কার্তিক রায় পিতার নাম: নিরঞ্জন রায় বাড়ির নং : n0036 বয়স : 30 লিঙ্গ : পুরুষ	NGW2047751	575 নাম : সুষমা রায় স্বামীর নাম: সুরেন রায় বাড়ির নং : n0186 বয়স : 50 লিঙ্গ : মহিলা	WB/03/020/291062	576 নাম : বোহিনী রায় পিতার নাম: শরৎ রায় বাড়ির নং : n0175 বয়স : 55 লিঙ্গ : পুরুষ	WB/03/020/291021
577 নাম : অধ্যয় রায় পিতার নাম: চেমটা রায় বাড়ির নং : n0163 বয়স : 61 লিঙ্গ : পুরুষ	WB/03/020/294271	578 নাম : শেফালী রায় স্বামীর নাম: মানব রায় বাড়ির নং : n0117 বয়স : 38 লিঙ্গ : মহিলা	NGW2047934	579 নাম : বঙ্গ রায় পিতার নাম: শশীভূষণ রায় বাড়ির নং : n0151 বয়স : 36 লিঙ্গ : মহিলা	NGW1461615
580 নাম : পূর্ণবালা রায় স্বামীর নাম: ধনদেব রায় বাড়ির নং : n0181 বয়স : 56 লিঙ্গ : মহিলা	WB/03/020/294831	581 নাম : রাজেন রায় পিতার নাম: মোহিনী রায় বাড়ির নং : n0154 বয়স : 38 লিঙ্গ : পুরুষ	NGW1830736	582 নাম : কমল রায় পিতার নাম: কালা রায় বাড়ির নং : n0153 বয়স : 53 লিঙ্গ : পুরুষ	WB/03/020/294683
583 নাম : অঞ্জু রায় স্বামীর নাম: ব্রজবাসী রায় বাড়ির নং : n0035 বয়স : 69 লিঙ্গ : মহিলা	NGW2891778	584 নাম : হরেন রায় পিতার নাম: সতীশ রায় বাড়ির নং : n0114 বয়স : 70 লিঙ্গ : পুরুষ	NGW2542546	585 নাম : ধনঞ্জয় রায় পিতার নাম: জগদীশ চন্দ্র রায় বাড়ির নং : n0318 বয়স : 42 লিঙ্গ : পুরুষ	KZC2113462
586 নাম : শান্তি রায় স্বামীর নাম: প্রসন্ন রায় বাড়ির নং : n0150 বয়স : 63 লিঙ্গ : মহিলা	WB/03/020/294580	587 নাম : অমিত রায় পিতার নাম: অনিল রায় বাড়ির নং : n0128 বয়স : 30 লিঙ্গ : পুরুষ	NGW1948421	588 নাম : নগেন রায় পিতার নাম: শশী রায় বাড়ির নং : n0080 বয়স : 71 লিঙ্গ : পুরুষ	WB/03/020/294710
589 নাম : রীতা রায় পিতার নাম: অনিল রায় বাড়ির নং : n0128 বয়স : 31 লিঙ্গ : মহিলা	NGW1948546	590 নাম : বৃধবালা রায় স্বামীর নাম: প্রিয়নাথ রায় বাড়ির নং : n0155 বয়স : 61 লিঙ্গ : মহিলা	WB/03/020/294474	591 নাম : কৃষ্ণকান্ত রায় পিতার নাম: নমলা রায় বাড়ির নং : n0125 বয়স : 56 লিঙ্গ : পুরুষ	WB/03/020/294341
592 নাম : গিরেন রায় পিতার নাম: উমেশ রায় বাড়ির নং : n0154 বয়স : 61 লিঙ্গ : পুরুষ	WB/03/020/294080	593 নাম : বীনা রায় স্বামীর নাম: প্রদীপ রায় বাড়ির নং : n0022 বয়স : 63 লিঙ্গ : মহিলা	WB/03/020/294539	594 নাম : মানু রায় পিতার নাম: আতুদি রায় বাড়ির নং : n0228 বয়স : 66 লিঙ্গ : পুরুষ	KZC2644839
595 নাম : কল্পনা রায় স্বামীর নাম: মহেশ রায় বাড়ির নং : n0223 বয়স : 56 লিঙ্গ : মহিলা	WB/03/020/294317	596 নাম : শশীভূষণ রায় পিতার নাম: উমেশ রায় বাড়ির নং : n0151 বয়স : 66 লিঙ্গ : পুরুষ	WB/03/020/294004	597 নাম : নীলিমা রায় স্বামীর নাম: অমর রায় বাড়ির নং : n0318 বয়স : 28 লিঙ্গ : মহিলা	NGW2221844
598 নাম : সুশীলা বর্মণ স্বামীর নাম: লক্ষীকান্ত বর্মণ বাড়ির নং : n0159 বয়স : 37 লিঙ্গ : মহিলা	NGW2048015	599 নাম : গোপা রায় পিতার নাম: গজেন রায় বাড়ির নং : 375 বয়স : 37 লিঙ্গ : মহিলা	KZC2712305	600 নাম : রিঙ্কি রায় পিতার নাম: হজেন রায় বাড়ির নং : N0081 বয়স : 27 লিঙ্গ : মহিলা	NGW2167062

বিধানসভা নির্বাচনক্ষেত্রের নং, নাম : 17-জলপাইগুড়ি  
ভাগ নং, নাম : 1-উত্তর করলারচর ও দক্ষিণ সুকান্ত নগর (অংশ)

601	NGW1461003	নাম : রুনু সেন স্বামীর নাম: সমীর সেন বাড়ির নং : n0100 বয়স : 37 লিঙ্গ : মহিলা	ফটো উপলব্ধ	602	WB/03/020/294529	নাম : সরবালা রায় স্বামীর নাম: সুভাষ রায় বাড়ির নং : n0098 বয়স : 67 লিঙ্গ : মহিলা	ফটো উপলব্ধ	603	NGW1460989	নাম : মানিক রায় পিতার নাম: সুভাষ রায় বাড়ির নং : n0098 বয়স : 36 লিঙ্গ : পুরুষ	ফটো উপলব্ধ
604	WB/03/017/045073	নাম : রেনু রায় স্বামীর নাম: রাজেন রায় বাড়ির নং : n0211 বয়স : 58 লিঙ্গ : মহিলা	ফটো উপলব্ধ	605	KZC2373843	নাম : বাবলু রায় পিতার নাম: গজেন রায় বাড়ির নং : n0210 বয়স : 46 লিঙ্গ : পুরুষ	ফটো উপলব্ধ	606	NGW2047892	নাম : শিউলি রায়(দাস) স্বামীর নাম: অলক রায় বাড়ির নং : n0206 বয়স : 35 লিঙ্গ : মহিলা	ফটো উপলব্ধ
607	NGW2167096	নাম : রত্না রায় পিতার নাম: মুনালা রায় বাড়ির নং : N0104 বয়স : 29 লিঙ্গ : মহিলা	ফটো উপলব্ধ	608	NGW1947811	নাম : জয়ন্তী রায় পিতার নাম: খগেশ রায় বাড়ির নং : N0105 বয়স : 30 লিঙ্গ : মহিলা	ফটো উপলব্ধ	Q 609	TJR1376623	নাম : সুমন দাস পিতার নাম: চিত্তরঞ্জন দাস বাড়ির নং : বয়স : 38 লিঙ্গ : পুরুষ	ফটো উপলব্ধ
610	NGW2167153	নাম : তাপস রায় পিতার নাম: প্রিয়নাথ রায় বাড়ির নং : N0119 বয়স : 29 লিঙ্গ : পুরুষ	ফটো উপলব্ধ	611	NGW2167120	নাম : রাকেশ রায় পিতার নাম: পাশু রায় বাড়ির নং : N0340 বয়স : 29 লিঙ্গ : পুরুষ	ফটো উপলব্ধ	612	NGW2047876	নাম : অনামিকা রায় স্বামীর নাম: সইলেন রায় বাড়ির নং : n0108 বয়স : 31 লিঙ্গ : মহিলা	ফটো উপলব্ধ
613	KZC2528800	নাম : দীপক রায় পিতার নাম: সুরেন রায় বাড়ির নং : n0186 বয়স : 40 লিঙ্গ : পুরুষ	ফটো উপলব্ধ	614	KZC2113504	নাম : লালু রায় পিতার নাম: সুরেশ রায় বাড়ির নং : n0317 বয়স : 43 লিঙ্গ : পুরুষ	ফটো উপলব্ধ	615	NGW1242965	নাম : উজ্জল রায় পিতার নাম: ব্রজবাসী রায় বাড়ির নং : n0035 বয়স : 38 লিঙ্গ : পুরুষ	ফটো উপলব্ধ
616	NGW1688795	নাম : রীতা রায় পিতার নাম: রমেশ রায় বাড়ির নং : n0029 বয়স : 33 লিঙ্গ : মহিলা	ফটো উপলব্ধ	617	NGW1688878	নাম : গীতা রায় পিতার নাম: রমেশ রায় বাড়ির নং : n0029 বয়স : 38 লিঙ্গ : মহিলা	ফটো উপলব্ধ	618	WB/03/020/294079	নাম : অন্তোষ রায় পিতার নাম: দুর্গাপ্রসাদ রায় বাড়ির নং : n0152 বয়স : 59 লিঙ্গ : পুরুষ	ফটো উপলব্ধ
619	NGW1428473	নাম : রুমি রায় স্বামীর নাম: বিকাশ রায় বাড়ির নং : n0328 বয়স : 34 লিঙ্গ : মহিলা	ফটো উপলব্ধ	620	NGW1688357	নাম : গোবিন্দ রায় পিতার নাম: ধনদেব রায় বাড়ির নং : n0181 বয়স : 32 লিঙ্গ : পুরুষ	ফটো উপলব্ধ	621	NGW1948520	নাম : হেমবালা রায় পিতার নাম: হিরেন রায় বাড়ির নং : n0164 বয়স : 33 লিঙ্গ : মহিলা	ফটো উপলব্ধ
622	WB/03/020/294114	নাম : হরিকিশোর রায় পিতার নাম: বিপ্রমোহন রায় বাড়ির নং : n0228 বয়স : 63 লিঙ্গ : পুরুষ	ফটো উপলব্ধ	623	WB/03/020/294061	নাম : কামিনী রায় পিতার নাম: কৃষ্ণকান্ত রায় বাড়ির নং : n0221 বয়স : 55 লিঙ্গ : পুরুষ	ফটো উপলব্ধ	624	NGW2222131	নাম : দীপঙ্কর রায় পিতার নাম: নারায়ন রায় বাড়ির নং : n0036 বয়স : 26 লিঙ্গ : পুরুষ	ফটো উপলব্ধ
625	WB/03/020/294028	নাম : শচীন রায় পিতার নাম: খোকা রায় বাড়ির নং : n0081 বয়স : 71 লিঙ্গ : পুরুষ	ফটো উপলব্ধ	626	NGW1830744	নাম : বুল্টি রায় স্বামীর নাম: রুপলেন রায় বাড়ির নং : n0117 বয়স : 30 লিঙ্গ : মহিলা	ফটো উপলব্ধ	627	NGW2470441	নাম : পদ রায় স্বামীর নাম: গোবিন্দো রায় বাড়ির নং : n0227 বয়স : 45 লিঙ্গ : মহিলা	ফটো উপলব্ধ
628	NGW1948348	নাম : শেফালী রায় স্বামীর নাম: নরেশ রায় বাড়ির নং : n0080 বয়স : 34 লিঙ্গ : মহিলা	ফটো উপলব্ধ	629	NGW1547579	নাম : বুবাই রায় পিতার নাম: নরেশ রায় বাড়ির নং : n0216 বয়স : 34 লিঙ্গ : পুরুষ	ফটো উপলব্ধ	630	KZC2644367	নাম : বিষ্ণুপদ রায় পিতার নাম: সমার রায় বাড়ির নং : n0076 বয়স : 56 লিঙ্গ : পুরুষ	ফটো উপলব্ধ

বিধানসভা নির্বাচনক্ষেত্রের নং, নাম : 17-জলপাইগুড়ি  
ভাগ নং, নাম : 1-উত্তর করলারচর ও দক্ষিণ সুকান্ত নগর (অংশ)

631	NGW1688498	ফটো উপলব্ধ	632	KZC2764272	ফটো উপলব্ধ	633	NGW1948587	ফটো উপলব্ধ
নাম : শুরা রায় পিতার নাম: সুজন রায় বাড়ির নং : n0063 বয়স : 34 লিঙ্গ : মহিলা			নাম : সান্তনা রায় পিতার নাম: দেবেন রায় বাড়ির নং : n0049 বয়স : 41 লিঙ্গ : মহিলা			নাম : পরেশ রায় পিতার নাম: পরিমল রায় বাড়ির নং : N0251 বয়স : 29 লিঙ্গ : পুরুষ		
634	NGW2126647	ফটো উপলব্ধ	635	NGW1948488	ফটো উপলব্ধ	636	WB/03/020/294480	ফটো উপলব্ধ
নাম : বিউটি রায় স্বামীর নাম: রাজেশ রায় বাড়ির নং : N0216 বয়স : 29 লিঙ্গ : মহিলা			নাম : মুন্না রায় পিতার নাম: বিষ্ণুপদ রায় বাড়ির নং : n0076 বয়স : 31 লিঙ্গ : পুরুষ			নাম : তরুণালা রায় স্বামীর নাম: দেবেন রায় বাড়ির নং : n0049 বয়স : 61 লিঙ্গ : মহিলা		
637	NGW2662526	ফটো উপলব্ধ	638	WB/03/020/294052	ফটো উপলব্ধ	639	NGW1688845	ফটো উপলব্ধ
নাম : রবি রায় পিতার নাম: দিলীপ রায় বাড়ির নং : এন0234 বয়স : 24 লিঙ্গ : পুরুষ			নাম : দেবেন রায় পিতার নাম: মদু রায় বাড়ির নং : n0049 বয়স : 71 লিঙ্গ : পুরুষ			নাম : শিপ্রা রায় পিতার নাম: খগেন রায় বাড়ির নং : n0039 বয়স : 36 লিঙ্গ : মহিলা		
640	NGW1461474	ফটো উপলব্ধ	641	WB/03/020/294173	ফটো উপলব্ধ	642	NGW1830538	ফটো উপলব্ধ
নাম : কাজল রায় পিতার নাম: ব্রজবাসী রায় বাড়ির নং : n0035 বয়স : 34 লিঙ্গ : পুরুষ			নাম : জগৎ রায় পিতার নাম: পঞ্চম রায় বাড়ির নং : n0219 বয়স : 71 লিঙ্গ : পুরুষ			নাম : মাধবী দাস স্বামীর নাম: অক্ষয় দাস বাড়ির নং : n0038 বয়স : 48 লিঙ্গ : মহিলা		
643	NGW1688944	ফটো উপলব্ধ	644	NGW1830462	ফটো উপলব্ধ	645	NGW1830405	ফটো উপলব্ধ
নাম : বিশ্ব রায় পিতার নাম: বিমল রায় বাড়ির নং : n0313 বয়স : 31 লিঙ্গ : পুরুষ			নাম : দীপক রায় পিতার নাম: তোতা রায় বাড়ির নং : n0038 বয়স : 46 লিঙ্গ : পুরুষ			নাম : বুল্টি রায় পিতার নাম: কৃষ্ণ রায় বাড়ির নং : n0036 বয়স : 30 লিঙ্গ : মহিলা		
646	KZC2374205	ফটো উপলব্ধ	647	NGW2470979	ফটো উপলব্ধ	648	KZC2704310	ফটো উপলব্ধ
নাম : বাপী রায় পিতার নাম: শ্যামল রায় বাড়ির নং : n0270 বয়স : 41 লিঙ্গ : পুরুষ			নাম : জ্যোৎস্না রায় স্বামীর নাম: নরেশ রায় বাড়ির নং : n0216 বয়স : 47 লিঙ্গ : মহিলা			নাম : দয়াল রায় পিতার নাম: উমেশ রায় বাড়ির নং : n0113 বয়স : 40 লিঙ্গ : পুরুষ		
649	WB/03/017/462294	ফটো উপলব্ধ	650	NGW1460955	ফটো উপলব্ধ	651	WB/03/020/294731	ফটো উপলব্ধ
নাম : সুচিত্রা রায় স্বামীর নাম: সেবেন্দ্র রায় বাড়ির নং : N0117 বয়স : 67 লিঙ্গ : মহিলা			নাম : পৌরাজ রায় পিতার নাম: শচীন রায় বাড়ির নং : n0081 বয়স : 38 লিঙ্গ : পুরুষ			নাম : প্রমীলা রায় স্বামীর নাম: শচীন রায় বাড়ির নং : n0081 বয়স : 61 লিঙ্গ : মহিলা		
652	NGW2222065	ফটো উপলব্ধ	653	WB/03/020/294493	ফটো উপলব্ধ	654	NGW1830587	ফটো উপলব্ধ
নাম : সোনাই রায় স্বামীর নাম: সুমিত্রা রায় বাড়ির নং : n0295 বয়স : 26 লিঙ্গ : পুরুষ			নাম : মায়ারায় স্বামীর নাম: মাধব রায় বাড়ির নং : n0117 বয়স : 61 লিঙ্গ : মহিলা			নাম : সাবি রায়(দাস) স্বামীর নাম: প্রদীপ রায় বাড়ির নং : n0038 বয়স : 34 লিঙ্গ : মহিলা		
655	KZC2704351	ফটো উপলব্ধ	656	NGW1461201	ফটো উপলব্ধ	657	NGW1830637	ফটো উপলব্ধ
নাম : প্রদীপ রায় পিতার নাম: তোতা রায় বাড়ির নং : n0038 বয়স : 50 লিঙ্গ : পুরুষ			নাম : রুপলেন রায় পিতার নাম: বীরেন্দ্র নাথ রায় বাড়ির নং : 3 বয়স : 35 লিঙ্গ : পুরুষ			নাম : আশালতা রায়(মন্ডল) স্বামীর নাম: সুজল রায় বাড়ির নং : n0035 বয়স : 33 লিঙ্গ : মহিলা		
658	NGW2047843	ফটো উপলব্ধ	659	NGW2041945	ফটো উপলব্ধ	660	NGW1547595	ফটো উপলব্ধ
নাম : বিকাশ রায় পিতার নাম: রমেশ রায় বাড়ির নং : n0179 বয়স : 30 লিঙ্গ : পুরুষ			নাম : জয়া রায় পিতার নাম: যোগেশ রায় বাড়ির নং : এন0036 বয়স : 28 লিঙ্গ : মহিলা			নাম : মহাদেব রায় পিতার নাম: দিলীপ রায় বাড়ির নং : n0234 বয়স : 33 লিঙ্গ : পুরুষ		

661	KZC2644722	ফটো উপলব্ধ	662	NGW2662559	ফটো উপলব্ধ	663	NGW2662716	ফটো উপলব্ধ
নাম : সনেকা রায় স্বামীর নাম: অনুকুল রায় বাড়ির নং : n0179 বয়স : 65 লিঙ্গ : মহিলা			নাম : কমল রায় পিতার নাম: হরি কিশোর রায় বাড়ির নং : এন0228 বয়স : 25 লিঙ্গ : পুরুষ			নাম : প্রিয়াকা রায় পিতার নাম: অনিল রায় বাড়ির নং : এন0128 বয়স : 28 লিঙ্গ : মহিলা		
664	NGW2827947	ফটো উপলব্ধ	665	NGW2462299	ফটো উপলব্ধ	666	NGW1688563	ফটো উপলব্ধ
নাম : শরেন রায় পিতার নাম: সতীশ রায় বাড়ির নং : n0100 বয়স : 65 লিঙ্গ : পুরুষ			নাম : রেখা রায় স্বামীর নাম: নিরঞ্জন রায় বাড়ির নং : n0036 বয়স : 51 লিঙ্গ : মহিলা			নাম : মাস্পী রায় পিতার নাম: কেশব রায় বাড়ির নং : N0030 বয়স : 33 লিঙ্গ : মহিলা		
667	NGW2047728	ফটো উপলব্ধ	668	NGW2494482	ফটো উপলব্ধ	669	NGW2622389	ফটো উপলব্ধ
নাম : মহাদেব রায় পিতার নাম: শশীভূষণ রায় বাড়ির নং : N0151 বয়স : 29 লিঙ্গ : পুরুষ			নাম : হিমালী রায় স্বামীর নাম: কেশব রায় বাড়ির নং : n0153 বয়স : 59 লিঙ্গ : মহিলা			নাম : রঞ্জিত রয় পিতার নাম: বিষ্ণু রয় বাড়ির নং : n0221 বয়স : 26 লিঙ্গ : পুরুষ		
670	NGW2492239	ফটো উপলব্ধ	671	NGW2462885	ফটো উপলব্ধ	672	NGW2836914	ফটো উপলব্ধ
নাম : জ্যোৎস্না রায় স্বামীর নাম: রমেশ রায় বাড়ির নং : n0029 বয়স : 58 লিঙ্গ : মহিলা			নাম : নরেশ রায় পিতার নাম: নব রায় বাড়ির নং : n0216 বয়স : 52 লিঙ্গ : পুরুষ			নাম : প্রিয়নাথ রায় পিতার নাম: সারদা রায় বাড়ির নং : n0119 বয়স : 66 লিঙ্গ : পুরুষ		
673	NGW2548642	ফটো উপলব্ধ	674	NGW2222040	ফটো উপলব্ধ	675	NGW2662542	ফটো উপলব্ধ
নাম : কল্যানী রায় স্বামীর নাম: শরৎচন্দ্র রায় বাড়ির নং : n0044 বয়স : 51 লিঙ্গ : মহিলা			নাম : শুভঙ্কর রায় পিতার নাম: নিরঞ্জন রায় বাড়ির নং : n0036 বয়স : 28 লিঙ্গ : পুরুষ			নাম : গোপাল রায় পিতার নাম: সরেন রায় বাড়ির নং : এন0100 বয়স : 25 লিঙ্গ : পুরুষ		
676	NGW2662757	ফটো উপলব্ধ	677	NGW2662575	ফটো উপলব্ধ	678	NGW2504470	ফটো উপলব্ধ
নাম : নন্দিনী রায় পিতার নাম: ধীরাজ রায় বাড়ির নং : এন0238 বয়স : 25 লিঙ্গ : মহিলা			নাম : আকাশ রায় পিতার নাম: নারায়ণ রায় বাড়ির নং : এন0119 বয়স : 24 লিঙ্গ : পুরুষ			নাম : সরদিনী রায় স্বামীর নাম: রমেশ রায় বাড়ির নং : n0197 বয়স : 57 লিঙ্গ : মহিলা		
679	KZC2374148	ফটো উপলব্ধ	680	NGW0756353	ফটো উপলব্ধ	681	NGW2662468	ফটো উপলব্ধ
নাম : বিলাশ রায় পিতার নাম: রবীন্দ্র নাথ রায় বাড়ির নং : n0236 বয়স : 49 লিঙ্গ : পুরুষ			নাম : উত্তম রায় পিতার নাম: কেশব রায় বাড়ির নং : n0030 বয়স : 37 লিঙ্গ : পুরুষ			নাম : সন্টু রায় পিতার নাম: বাসুদেব রায় বাড়ির নং : এন0151 বয়স : 25 লিঙ্গ : পুরুষ		
682	NGW0757393	ফটো উপলব্ধ	683	NGW2763530	ফটো উপলব্ধ	684	NGW2462281	ফটো উপলব্ধ
নাম : শর্মিলা রায় স্বামীর নাম: বিলাস রায় বাড়ির নং : n0236 বয়স : 36 লিঙ্গ : মহিলা			নাম : অমিত রায় পিতার নাম: গোপাল রায় বাড়ির নং : এন0237 বয়স : 22 লিঙ্গ : পুরুষ			নাম : বিজবালা রায় স্বামীর নাম: লক্ষ্মীকান্ত রায় বাড়ির নং : n0036 বয়স : 79 লিঙ্গ : মহিলা		
685	NGW2462216	ফটো উপলব্ধ	686	NGW2282853	ফটো উপলব্ধ	687	NGW2765832	ফটো উপলব্ধ
নাম : হেরম্ব রায় পিতার নাম: লক্ষ্মী কান্ত রায় বাড়ির নং : n0036 বয়স : 56 লিঙ্গ : পুরুষ			নাম : ধনেশ্বরী রায় পিতার নাম: সুভদ্রা রায় বাড়ির নং : এন0098 বয়স : 25 লিঙ্গ : মহিলা			নাম : গুড্ডু রায় পিতার নাম: হজেন রায় বাড়ির নং : এন0081 বয়স : 24 লিঙ্গ : পুরুষ		
688	NGW2825727	ফটো উপলব্ধ	689	NGW2662773	ফটো উপলব্ধ	690	KZC2373850	ফটো উপলব্ধ
নাম : রূপালী রায় বর্মন স্বামীর নাম: ধনী রায় বাড়ির নং : এন0143 বয়স : 22 লিঙ্গ : মহিলা			নাম : জয় চন্দ্র রায় পিতার নাম: দর্যোদন রায় বাড়ির নং : এন0150 বয়স : 27 লিঙ্গ : পুরুষ			নাম : আশীষ রায় পিতার নাম: গজেন রায় বাড়ির নং : n0210 বয়স : 41 লিঙ্গ : পুরুষ		

691	KZC2116408	692	NGW2662625	693	ZMJ1160514
নাম : সুদীপ রায় পিতার নাম: তোতা রায় বাড়ির নং : n0038 বয়স : 44 লিঙ্গ : পুরুষ	ফটো উপলব্ধ	নাম : লতা দাস পিতার নাম: বিষ্ণু দাস বাড়ির নং : এন0239 বয়স : 26 লিঙ্গ : মহিলা	ফটো উপলব্ধ	নাম : ভূমিকা রায় বর্মন স্বামীর নাম: মানিক রায় বাড়ির নং : n0154 বয়স : 35 লিঙ্গ : মহিলা	ফটো উপলব্ধ
694	NGW2222032	695	KZC1298553	696	NGW2467769
নাম : সৌরভ রায় পিতার নাম: নিরঞ্জন রায় বাড়ির নং : n0036 বয়স : 27 লিঙ্গ : পুরুষ	ফটো উপলব্ধ	নাম : পাপু রায় পিতার নাম: ফুলচাঁদ রায় বাড়ির নং : n0340 বয়স : 52 লিঙ্গ : পুরুষ	ফটো উপলব্ধ	নাম : নিশা রায় স্বামীর নাম: খগেন রায় বাড়ির নং : n0039 বয়স : 53 লিঙ্গ : মহিলা	ফটো উপলব্ধ
697	NGW1293687	698	KZC2374767	Q 699	ZMJ1544394
নাম : অমূল্য রায় পিতার নাম: প্রভাত রায় বাড়ির নং : n0134 বয়স : 37 লিঙ্গ : পুরুষ	ফটো উপলব্ধ	নাম : সন্তোষ রায় পিতার নাম: প্রসন্ন রায় বাড়ির নং : n0150 বয়স : 44 লিঙ্গ : পুরুষ	ফটো উপলব্ধ	নাম : ফুলমালা বিশ্বাস মায়ের নাম: তিলকা রানী বিশ্বাস বাড়ির নং : এন0125 বয়স : 45 লিঙ্গ : মহিলা	ফটো উপলব্ধ
700	NGW2716827	701	NGW0755603	702	NGW2495117
নাম : রমা রায় পিতার নাম: শরত রায় বাড়ির নং : এন0402 বয়স : 24 লিঙ্গ : মহিলা	ফটো উপলব্ধ	নাম : নলো বর্মন (রায়) স্বামীর নাম: সুকুমার বর্মন বাড়ির নং : n0108 বয়স : 42 লিঙ্গ : মহিলা	ফটো উপলব্ধ	নাম : রবীন্দ্র নাথ রায় পিতার নাম: মালুয়া রায় বাড়ির নং : n0128 বয়স : 76 লিঙ্গ : পুরুষ	ফটো উপলব্ধ
703	NGW1830389	704	NGW2795599	705	NGW2470268
নাম : পিঙ্কি রায় স্বামীর নাম: ভোলা রায় বাড়ির নং : সুকান্তনগর কলোনি বয়স : 39 লিঙ্গ : মহিলা	ফটো উপলব্ধ	নাম : পোলাস রয় পিতার নাম: মনু রয় বাড়ির নং : এন0131 বয়স : 22 লিঙ্গ : পুরুষ	ফটো উপলব্ধ	নাম : সাবিত্রী রায় স্বামীর নাম: গজেন রায় বাড়ির নং : n0210 বয়স : 59 লিঙ্গ : মহিলা	ফটো উপলব্ধ
706	NGW2488732	707	NGW1744663	708	NGW1830447
নাম : রমেশ রায় পিতার নাম: অনুকুল রায় বাড়ির নং : n0179 বয়স : 47 লিঙ্গ : পুরুষ	ফটো উপলব্ধ	নাম : ভোলা রায় পিতার নাম: প্রভাত রায় বাড়ির নং : সুকান্তনগর কলোনি বয়স : 37 লিঙ্গ : পুরুষ	ফটো উপলব্ধ	নাম : শুক্লা বর্মন রয় পিতার নাম: অধয় রায় বাড়ির নং : n0163 বয়স : 33 লিঙ্গ : মহিলা	ফটো উপলব্ধ
709	NGW1830975	710	WB/03/020/294784	711	KZC2644326
নাম : মাধব রায় পিতার নাম: সুভদ্রা রায় বাড়ির নং : n0098 বয়স : 37 লিঙ্গ : পুরুষ	ফটো উপলব্ধ	নাম : নারায়ণ রায় পিতার নাম: অন্ন রায় বাড়ির নং : n0116 বয়স : 56 লিঙ্গ : পুরুষ	ফটো উপলব্ধ	নাম : পরিমল রায় পিতার নাম: প্রমথ রায় বাড়ির নং : n0251 বয়স : 50 লিঙ্গ : পুরুষ	ফটো উপলব্ধ
712	NGW2458966	713	KZC2704468	714	NGW2047595
নাম : দিলীপ রায় পিতার নাম: তোতা রায় বাড়ির নং : n0234 বয়স : 56 লিঙ্গ : পুরুষ	ফটো উপলব্ধ	নাম : গীতা রয় স্বামীর নাম: সুমেরু রয় বাড়ির নং : n0142 বয়স : 38 লিঙ্গ : মহিলা	ফটো উপলব্ধ	নাম : মমতা রায় পিতার নাম: সমর রায় বাড়ির নং : N0140 বয়স : 28 লিঙ্গ : মহিলা	ফটো উপলব্ধ
715	NGW2647725	716	NGW2622652	717	WB/03/020/294280
নাম : সোমা রায় স্বামীর নাম: পাপু রায় বাড়ির নং : n0341 বয়স : 51 লিঙ্গ : মহিলা	ফটো উপলব্ধ	নাম : মৌসুমী রায় স্বামীর নাম: সন্তোষ রায় বাড়ির নং : n0425 বয়স : 24 লিঙ্গ : মহিলা	ফটো উপলব্ধ	নাম : ললিতা রায় স্বামীর নাম: সুবল রায় বাড়ির নং : n0131 বয়স : 66 লিঙ্গ : মহিলা	ফটো উপলব্ধ
718	NGW1688571	719	NGW2662484	720	KZC2373744
নাম : রঞ্জিত রায় পিতার নাম: কেশব রায় বাড়ির নং : N0030 বয়স : 31 লিঙ্গ : পুরুষ	ফটো উপলব্ধ	নাম : সুজাতা রায় পিতার নাম: কেশব রায় বাড়ির নং : এন0030 বয়স : 26 লিঙ্গ : মহিলা	ফটো উপলব্ধ	নাম : ধৌলি সেন পিতার নাম: কর্ন সেন বাড়ির নং : n0099 বয়স : 46 লিঙ্গ : মহিলা	ফটো উপলব্ধ

বিধানসভা নির্বাচনক্ষেত্রের নং, নাম : 17-জলপাইগুড়ি  
ভাগ নং, নাম : 1-উত্তর করলারচর ও দক্ষিণ সুকান্ত নগর (অংশ)

721	KZC2373835	নাম : নারায়ণ রায় পিতার নাম: লক্ষ্মিকান্ত রায় বাড়ির নং : n0036 বয়স : 47 লিঙ্গ : পুরুষ	ফটো উপলব্ধ	722	NGW1460997	নাম : সঞ্জিত রায় পিতার নাম: সরেন রায় বাড়ির নং : n0100 বয়স : 34 লিঙ্গ : পুরুষ	ফটো উপলব্ধ	723	NGW1547504	নাম : বিশ্বনাথ সেন পিতার নাম: দিপেন সেন বাড়ির নং : n0029 বয়স : 31 লিঙ্গ : পুরুষ	ফটো উপলব্ধ
724	NGW2506780	নাম : সুমিত্রা রায় স্বামীর নাম: কৃষ্ণ রায় বাড়ির নং : n0036 বয়স : 54 লিঙ্গ : মহিলা	ফটো উপলব্ধ	725	NGW2507127	নাম : কেশব রায় পিতার নাম: দাত্ত রায় বাড়ির নং : n0030 বয়স : 66 লিঙ্গ : পুরুষ	ফটো উপলব্ধ	726	NGW2746535	নাম : পঙ্কজ রায় মায়ের নাম: মিনতী রায় বাড়ির নং : এন0260 বয়স : 25 লিঙ্গ : পুরুষ	ফটো উপলব্ধ
727	NGW2462208	নাম : অজবালা রায় স্বামীর নাম: লক্ষ্মী কান্ত রায় বাড়ির নং : n0036 বয়স : 76 লিঙ্গ : মহিলা	ফটো উপলব্ধ	728	XFB1632108	নাম : রণজীতা রায় বর্মন স্বামীর নাম: মলয় রায় বাড়ির নং : দক্ষিণ সুকান্ত নগর বয়স : 31 লিঙ্গ : মহিলা	ফটো উপলব্ধ	729	NGW0756940	নাম : রাজেশ রায় পিতার নাম: নরেশ রায় বাড়ির নং : n0216 বয়স : 36 লিঙ্গ : পুরুষ	ফটো উপলব্ধ
730	NGW2221919	নাম : কম্পনা রায়(বর্মন) স্বামীর নাম: সুশান্ত রায় বাড়ির নং : n0163 বয়স : 32 লিঙ্গ : মহিলা	ফটো উপলব্ধ	731	NGW2221950	নাম : রীতা রায় পিতার নাম: গীরেন রায় বাড়ির নং : n0154 বয়স : 28 লিঙ্গ : মহিলা	ফটো উপলব্ধ	732	NGW2549723	নাম : মনোরঞ্জন রায় পিতার নাম: মাধব রায় বাড়ির নং : SUKANTA NAGAR COLONY বয়স : 53 লিঙ্গ : মহিলা	ফটো উপলব্ধ
733	KZC2528396	নাম : মানিক রায় পিতার নাম: রাজেন রায় বাড়ির নং : n0211 বয়স : 38 লিঙ্গ : পুরুষ	ফটো উপলব্ধ	734	NGW2523462	নাম : বাসন্তী রায় স্বামীর নাম: লক্ষ্মী রায় বাড়ির নং : নেতাজি সরানী বয়স : 55 লিঙ্গ : মহিলা	ফটো উপলব্ধ	735	KZC2215648	নাম : উষা রানী রায় স্বামীর নাম: শুকুরু রায় বাড়ির নং : এন-0143/পার্ট-172/17-জল বয়স : 41 লিঙ্গ : মহিলা	ফটো উপলব্ধ
736	WB/03/020/294435	নাম : মেনকা রায় স্বামীর নাম: অন্ন রায় বাড়ির নং : n0116 বয়স : 71 লিঙ্গ : মহিলা	ফটো উপলব্ধ	737	NGW2542645	নাম : বাস্কারু রায় পিতার নাম: অভয় রায় বাড়ির নং : n0151 বয়স : 50 লিঙ্গ : পুরুষ	ফটো উপলব্ধ	738	NGW2545861	নাম : মালা রায় স্বামীর নাম: প্রভাত রায় বাড়ির নং : সুকান্তনগর কলোনি বয়স : 53 লিঙ্গ : মহিলা	ফটো উপলব্ধ
739	NGW1688837	নাম : মণি রায় স্বামীর নাম: রতন রায় বাড়ির নং : n0039 বয়স : 32 লিঙ্গ : মহিলা	ফটো উপলব্ধ	740	NGW2521367	নাম : কিরণ রায় স্বামীর নাম: বিধান রায় বাড়ির নং : n0108 বয়স : 55 লিঙ্গ : মহিলা	ফটো উপলব্ধ	741	KZC2764314	নাম : টুম্পা রায় সেন স্বামীর নাম: সুভাষ রায় বাড়ির নং : n0144 বয়স : 37 লিঙ্গ : মহিলা	ফটো উপলব্ধ
742	NGW2662690	নাম : সবিতা রয়া পিতার নাম: যামিনী রায় বাড়ির নং : এন0184 বয়স : 24 লিঙ্গ : মহিলা	ফটো উপলব্ধ	743	WB/03/020/066237	নাম : শরৎ রায় পিতার নাম: যতন রায় বাড়ির নং : n0402 বয়স : 59 লিঙ্গ : পুরুষ	ফটো উপলব্ধ	744	NGW2047231	নাম : সুদীপ রায় পিতার নাম: শরৎ রায় বাড়ির নং : n0403 বয়স : 31 লিঙ্গ : পুরুষ	ফটো উপলব্ধ
745	NGW2760304	নাম : পাপড়ি বসাক স্বামীর নাম: সুব্রত রায় বাড়ির নং : এন0163 বয়স : 27 লিঙ্গ : মহিলা	ফটো উপলব্ধ	746	NGW2283505	নাম : অঞ্জনা রায় পিতার নাম: ধনদেব রায় বাড়ির নং : এন0181 বয়স : 26 লিঙ্গ : মহিলা	ফটো উপলব্ধ	747	KZC2704278	নাম : বিকাশ রায় পিতার নাম: সুখদেব রায় বাড়ির নং : n0146 বয়স : 39 লিঙ্গ : পুরুষ	ফটো উপলব্ধ
748	KZC1286558	নাম : সুজাতা বর্মন স্বামীর নাম: হরেন রায় বাড়ির নং : n0094 বয়স : 45 লিঙ্গ : মহিলা	ফটো উপলব্ধ	749	KZC2215630	নাম : শুকুরু রায় পিতার নাম: ফানি রায় বাড়ির নং : n0143 বয়স : 42 লিঙ্গ : পুরুষ	ফটো উপলব্ধ	750	KZC2374015	নাম : শানতি রায় স্বামীর নাম: দিলীপ রায় বাড়ির নং : n0117 বয়স : 39 লিঙ্গ : মহিলা	ফটো উপলব্ধ

বিধানসভা নির্বাচনক্ষেত্রের নং, নাম : 17-জলপাইগুড়ি  
ভাগ নং, নাম : 1-উত্তর করলারচর ও দক্ষিণ সুকান্ত নগর (অংশ)

751 নাম : দিনো রায় স্বামীর নাম: গণেশ রায় বাড়ির নং : n0108 বয়স : 56 লিঙ্গ : মহিলা	NGW2524635 ফটো উপলব্ধ	752 নাম : সুমতি রায় স্বামীর নাম: তোতা রায় বাড়ির নং : n0038 বয়স : 69 লিঙ্গ : মহিলা	NGW2508117 ফটো উপলব্ধ	753 নাম : সন্ধ্যা রায় দেবনাথ স্বামীর নাম: হেরম্ব রায় বাড়ির নং : n0036 বয়স : 46 লিঙ্গ : মহিলা	KZC2528602 ফটো উপলব্ধ
754 নাম : কৌশল্যা রায় মায়ের নাম: সরলা রায় বাড়ির নং : নং 0222 বয়স : 45 লিঙ্গ : মহিলা	NGW2293157 ফটো উপলব্ধ	755 নাম : রাখা রায় স্বামীর নাম: বিশ্ব রায় বাড়ির নং : n0158 বয়স : 51 লিঙ্গ : মহিলা	NGW2567469 ফটো উপলব্ধ	756 নাম : সুচিত্রা রায় স্বামীর নাম: মানিক রায় বাড়ির নং : 234 বয়স : 39 লিঙ্গ : মহিলা	KZC2712321 ফটো উপলব্ধ
757 নাম : অবিনাশ রায় পিতার নাম: অন্তোষ রায় বাড়ির নং : n0152 বয়স : 24 লিঙ্গ : পুরুষ	NGW2622694 ফটো উপলব্ধ	758 নাম : সুভাষ রায় পিতার নাম: বাঙ্গারু রায় বাড়ির নং : n0144 বয়স : 39 লিঙ্গ : পুরুষ	KZC2528651 ফটো উপলব্ধ	759 নাম : যাদব রায় পিতার নাম: সুভাষ রায় বাড়ির নং : n0098 বয়স : 29 লিঙ্গ : পুরুষ	NGW2047579 ফটো উপলব্ধ
760 নাম : রেনুকা রায় স্বামীর নাম: শশীভূষণ রায় বাড়ির নং : n0151 বয়স : 61 লিঙ্গ : মহিলা	WB/03/020/294095 ফটো উপলব্ধ	761 নাম : হীরেন রায় পিতার নাম: কালুয়া রায় বাড়ির নং : n0164 বয়স : 56 লিঙ্গ : পুরুষ	WB/03/020/294596 ফটো উপলব্ধ	762 নাম : মেনকা রায় স্বামীর নাম: গোকুল রায় বাড়ির নং : n0239 বয়স : 48 লিঙ্গ : মহিলা	KZC2373868 ফটো উপলব্ধ
763 নাম : ধীরাজ রায় পিতার নাম: যামিনী রায় বাড়ির নং : n0238 বয়স : 50 লিঙ্গ : পুরুষ	KZC2374130 ফটো উপলব্ধ	764 নাম : শিবনাথ রায় পিতার নাম: বিদ্যাধর রায় বাড়ির নং : n0229 বয়স : 53 লিঙ্গ : পুরুষ	WB/03/020/039176 ফটো উপলব্ধ	765 নাম : অলোকা রায় স্বামীর নাম: হরিকিশোর রায় বাড়ির নং : n0228 বয়স : 56 লিঙ্গ : মহিলা	WB/03/020/294388 ফটো উপলব্ধ
766 নাম : ফুলমালা রায় স্বামীর নাম: মনোরঞ্জন রায় বাড়ির নং : n0224 বয়স : 44 লিঙ্গ : মহিলা	NGW0756627 ফটো উপলব্ধ	767 নাম : বিষম রায় পিতার নাম: কর্ণ রায় বাড়ির নং : n0221 বয়স : 61 লিঙ্গ : পুরুষ	WB/03/020/294310 ফটো উপলব্ধ	768 নাম : বিনয় রায় পিতার নাম: শুখদেব রায় বাড়ির নং : n0146 বয়স : 41 লিঙ্গ : পুরুষ	NGW2047900 ফটো উপলব্ধ
769 নাম : পম্পা রায় পিতার নাম: রোহিনী রায় বাড়ির নং : n0175 বয়স : 30 লিঙ্গ : মহিলা	NGW1830868 ফটো উপলব্ধ	770 নাম : কার্তিক রায় পিতার নাম: মানু রায় বাড়ির নং : n0228 বয়স : 34 লিঙ্গ : পুরুষ	NGW1830843 ফটো উপলব্ধ	771 নাম : জীবন রায় পিতার নাম: গোবিন্দ রায় বাড়ির নং : n0227 বয়স : 29 লিঙ্গ : পুরুষ	NGW1948256 ফটো উপলব্ধ
772 নাম : মহেশ রায় পিতার নাম: নগেন রায় বাড়ির নং : n0223 বয়স : 61 লিঙ্গ : পুরুষ	WB/03/020/294319 ফটো উপলব্ধ	773 নাম : প্রদীপ রায় পিতার নাম: সীতানাথ রায় বাড়ির নং : n0022 বয়স : 72 লিঙ্গ : পুরুষ	WB/03/020/294538 ফটো উপলব্ধ	774 নাম : লতা রায় স্বামীর নাম: যামিনী রায় বাড়ির নং : n0184 বয়স : 48 লিঙ্গ : মহিলা	WB/03/020/291329 ফটো উপলব্ধ
775 নাম : ভারতী রায় স্বামীর নাম: বিধানু রায় বাড়ির নং : n0183 বয়স : 60 লিঙ্গ : মহিলা	WB/03/020/294895 ফটো উপলব্ধ	776 নাম : কার্তিক রায় পিতার নাম: শচীন রায় বাড়ির নং : n0081 বয়স : 43 লিঙ্গ : পুরুষ	NGW1948363 ফটো উপলব্ধ	777 নাম : সুমিত্রা রায় স্বামীর নাম: বংগুরু রায় বাড়ির নং : n0144 বয়স : 62 লিঙ্গ : মহিলা	NGW2478964 ফটো উপলব্ধ
778 নাম : মলয় রায় পিতার নাম: রমেশ রায় বাড়ির নং : n0197 বয়স : 38 লিঙ্গ : পুরুষ	KZC2528677 ফটো উপলব্ধ	779 নাম : সুব্রত রায় পিতার নাম: অধর রায় বাড়ির নং : n0163 বয়স : 40 লিঙ্গ : পুরুষ	KZC2528560 ফটো উপলব্ধ	780 নাম : সুশান্ত রায় পিতার নাম: অধয় রায় বাড়ির নং : n0163 বয়স : 31 লিঙ্গ : পুরুষ	NGW1688712 ফটো উপলব্ধ

781	WB/03/020/294714	ফটো উপলব্ধ	782	NGW2047629	ফটো উপলব্ধ	783	NGW1461573	ফটো উপলব্ধ
নাম : হেনা রায় অন্যান্য: অধয় রায় বাড়ির নং : n0163 বয়স : 53 লিঙ্গ : মহিলা			নাম : দীপঙ্কর রায় পিতার নাম: যামিনী রায় বাড়ির নং : n0184 বয়স : 29 লিঙ্গ : পুরুষ			নাম : মানব রায় পিতার নাম: মাধব রায় বাড়ির নং : n0117 বয়স : 35 লিঙ্গ : পুরুষ		
784	WB/03/020/294293	ফটো উপলব্ধ	785	WB/03/020/294453	ফটো উপলব্ধ	786	NGW2863553	ফটো উপলব্ধ
নাম : বিভারানী রায় স্বামীর নাম: হজেন রায় বাড়ির নং : n0081 বয়স : 53 লিঙ্গ : মহিলা			নাম : হজেন রায় পিতার নাম: সকিন রায় বাড়ির নং : n0081 বয়স : 61 লিঙ্গ : পুরুষ			নাম : পিকি রয় মায়ের নাম: বিভারানী রয় বাড়ির নং : এন0081 বয়স : 21 লিঙ্গ : মহিলা		
787	NGW1688506	ফটো উপলব্ধ	788	NGW2126670	ফটো উপলব্ধ	789	NGW2221976	ফটো উপলব্ধ
নাম : লক্ষী সেন স্বামীর নাম: তরুন সেন বাড়ির নং : n0080 বয়স : 33 লিঙ্গ : মহিলা			নাম : মিতুন রায় পিতার নাম: হরি কিশোর রায় বাড়ির নং : N0228 বয়স : 28 লিঙ্গ : পুরুষ			নাম : রজত রায় পিতার নাম: কৃষ্ণ কান্ত রায় বাড়ির নং : n0125 বয়স : 26 লিঙ্গ : পুরুষ		
790	KZC2373918	ফটো উপলব্ধ	791	NGW0755710	ফটো উপলব্ধ	792	WB/03/020/294309	ফটো উপলব্ধ
নাম : অলক রায় পিতার নাম: দীনেশ রায় বাড়ির নং : n0206 বয়স : 40 লিঙ্গ : পুরুষ			নাম : রুপা রায় পিতার নাম: অধয় রায় বাড়ির নং : আরোবিধা বয়স : 37 লিঙ্গ : মহিলা			নাম : মেনকা রায় স্বামীর নাম: বিষ্ণু রায় বাড়ির নং : n0198 বয়স : 56 লিঙ্গ : মহিলা		
Q 793	WB/04/026/267492	ফটো উপলব্ধ	794	NGW1688597	ফটো উপলব্ধ	795	WB/03/020/294773	ফটো উপলব্ধ
নাম : স্বর্নমালা রায় স্বামীর নাম: খগি রায় বাড়ির নং : বয়স : 81 লিঙ্গ : মহিলা			নাম : বিশ্বজিৎ রায় পিতার নাম: কৃষ্ণ রায় বাড়ির নং : n0036 বয়স : 32 লিঙ্গ : পুরুষ			নাম : কৃষ্ণ রায় পিতার নাম: লক্ষ্মীকান্ত রায় বাড়ির নং : n0036 বয়স : 61 লিঙ্গ : পুরুষ		
796	WB/03/020/294125	ফটো উপলব্ধ	797	KZC2704450	ফটো উপলব্ধ	798	WB/03/020/294266	ফটো উপলব্ধ
নাম : ব্রজবাসী রায় পিতার নাম: পূর্ণ রায় বাড়ির নং : n0035 বয়স : 66 লিঙ্গ : পুরুষ			নাম : বাপ্পা রায় পিতার নাম: শ্যামল রায় বাড়ির নং : n0269 বয়স : 38 লিঙ্গ : পুরুষ			নাম : বাবলী রায় স্বামীর নাম: সুজন রায় বাড়ির নং : n0063 বয়স : 61 লিঙ্গ : মহিলা		
799	WB/03/020/294143	ফটো উপলব্ধ	800	NGW2221935	ফটো উপলব্ধ	801	WB/03/020/294838	ফটো উপলব্ধ
নাম : সুজন রায় পিতার নাম: মাছু রায় বাড়ির নং : n0063 বয়স : 67 লিঙ্গ : পুরুষ			নাম : মৌমিতা সেন পিতার নাম: দিপেন সেন বাড়ির নং : n0029 বয়স : 27 লিঙ্গ : মহিলা			নাম : অনিমা রায় স্বামীর নাম: বিষ্ণু রায় বাড়ির নং : n0076 বয়স : 51 লিঙ্গ : মহিলা		
802	NGW2167146	ফটো উপলব্ধ	803	WB/03/020/294549	ফটো উপলব্ধ	804	NGW0757641	ফটো উপলব্ধ
নাম : মালতী রায় স্বামীর নাম: বিষ্ণু রায় বাড়ির নং : N0144 বয়স : 28 লিঙ্গ : মহিলা			নাম : দুলালী রায় স্বামীর নাম: সরেন রায় বাড়ির নং : n0100 বয়স : 58 লিঙ্গ : মহিলা			নাম : বিশ্বনাথ রায় পিতার নাম: সমারু রায় বাড়ির নং : n0092 বয়স : 37 লিঙ্গ : পুরুষ		
805	NGW2492072	ফটো উপলব্ধ	806	NGW2167054	ফটো উপলব্ধ	Q 807	NGW2048049	ফটো উপলব্ধ
নাম : কণিকা রায় স্বামীর নাম: রমেশ রায় বাড়ির নং : n0179 বয়স : 44 লিঙ্গ : মহিলা			নাম : স্বপ্না রায় পিতার নাম: মুনাল রায় বাড়ির নং : N0104 বয়স : 27 লিঙ্গ : মহিলা			নাম : মুনু রায় স্বামীর নাম: মাধব রায় বাড়ির নং : বয়স : 38 লিঙ্গ : মহিলা		
808	NGW2047850	ফটো উপলব্ধ	809	NGW2047538	ফটো উপলব্ধ	810	WB/03/020/291663	ফটো উপলব্ধ
নাম : রত্না রায় স্বামীর নাম: বিমল রায় বাড়ির নং : n0313 বয়স : 45 লিঙ্গ : মহিলা			নাম : শান্ত রায় পিতার নাম: কৃষ্ণ রায় বাড়ির নং : n0036 বয়স : 28 লিঙ্গ : পুরুষ			নাম : বাসন্তী রায় স্বামীর নাম: জগদীশ রায় বাড়ির নং : n0319 বয়স : 81 লিঙ্গ : মহিলা		

বিধানসভা নির্বাচনক্ষেত্রের নং, নাম : 17-জলপাইগুড়ি  
ভাগ নং, নাম : 1-উত্তর করলারচর ও দক্ষিণ সুকান্ত নগর (অংশ)

811 নাম : ক্ষীরবালা রায় স্বামীর নাম: সুবোধ রায় বাড়ির নং : n0322 বয়স : 37 লিঙ্গ : মহিলা	NGW1830595 ফটো উপলব্ধ	812 নাম : কেনী রায় স্বামীর নাম: নগেন রায় বাড়ির নং : n0080 বয়স : 59 লিঙ্গ : মহিলা	WB/03/020/294907 ফটো উপলব্ধ	813 নাম : সুশীল রায় পিতার নাম: ভবেন্দ্র রায় বাড়ির নং : n0129 বয়স : 66 লিঙ্গ : পুরুষ	WB/03/020/294425 ফটো উপলব্ধ
814 নাম : ভারতী রায় স্বামীর নাম: সুশীল রায় বাড়ির নং : n0129 বয়স : 56 লিঙ্গ : মহিলা	WB/03/020/294332 ফটো উপলব্ধ	815 নাম : জয়দিপ রায় পিতার নাম: কৃষ্ণ রায় বাড়ির নং : n0125 বয়স : 29 লিঙ্গ : পুরুষ	NGW1948462 ফটো উপলব্ধ	816 নাম : প্রিয়নাথ রায় পিতার নাম: সুরেন রায় বাড়ির নং : n0155 বয়স : 71 লিঙ্গ : পুরুষ	WB/03/020/294313 ফটো উপলব্ধ
817 নাম : জয়ন্তী রায় স্বামীর নাম: কৃষ্ণকান্ত রায় বাড়ির নং : n0125 বয়স : 51 লিঙ্গ : মহিলা	WB/03/020/294267 ফটো উপলব্ধ	818 নাম : অনিতা রায় স্বামীর নাম: কমল রায় বাড়ির নং : n0153 বয়স : 51 লিঙ্গ : মহিলা	WB/03/020/294724 ফটো উপলব্ধ	819 নাম : শর্মিলা রায় স্বামীর নাম: অন্তোষ রায় বাড়ির নং : n0152 বয়স : 51 লিঙ্গ : মহিলা	WB/03/020/294260 ফটো উপলব্ধ
820 নাম : রেনু রায় স্বামীর নাম: অনিল রায় বাড়ির নং : n0128 বয়স : 53 লিঙ্গ : মহিলা	WB/03/020/294654 ফটো উপলব্ধ	821 নাম : সুশান্ত রায় পিতার নাম: মোহিনী রায় বাড়ির নং : n0154 বয়স : 37 লিঙ্গ : পুরুষ	KZC2704302 ফটো উপলব্ধ	822 নাম : জনিকা রায় পিতার নাম: কৃষ্ণ রায় বাড়ির নং : n0125 বয়স : 31 লিঙ্গ : মহিলা	NGW1688704 ফটো উপলব্ধ
823 নাম : জলেশ্বরী রায় স্বামীর নাম: নমলা রায় বাড়ির নং : n0125 বয়স : 71 লিঙ্গ : মহিলা	WB/03/020/294123 ফটো উপলব্ধ	824 নাম : মোহিনী রায় পিতার নাম: শিবচরন রায় বাড়ির নং : n0154 বয়স : 71 লিঙ্গ : পুরুষ	WB/03/020/294003 ফটো উপলব্ধ	825 নাম : প্রমিলা রায় স্বামীর নাম: বৈশাণ্ড রায় বাড়ির নং : n0237 বয়স : 71 লিঙ্গ : মহিলা	WB/03/020/294512 ফটো উপলব্ধ
826 নাম : বাপি রায় পিতার নাম: সুশীল রায় বাড়ির নং : n0129 বয়স : 29 লিঙ্গ : পুরুষ	NGW2047918 ফটো উপলব্ধ	827 নাম : নগেন রায় পিতার নাম: সুজন রায় বাড়ির নং : এন0064 বয়স : 45 লিঙ্গ : পুরুষ	NGW2276319 ফটো উপলব্ধ	828 নাম : সুশীলা রায় স্বামীর নাম: রবীন্দ্র নাথ রায় বাড়ির নং : n0128 বয়স : 66 লিঙ্গ : মহিলা	NGW2501369 ফটো উপলব্ধ
829 নাম : মীনা রায় স্বামীর নাম: দিলীপ রায় বাড়ির নং : n0234 বয়স : 51 লিঙ্গ : মহিলা	NGW2461259 ফটো উপলব্ধ	830 নাম : রমেশ রায় পিতার নাম: নবকান্ত রায় বাড়ির নং : n0029 বয়স : 63 লিঙ্গ : পুরুষ	NGW2492130 ফটো উপলব্ধ	831 নাম : দীপেন সেন পিতার নাম: গিরিন সেন বাড়ির নং : n0029 বয়স : 57 লিঙ্গ : পুরুষ	NGW2501278 ফটো উপলব্ধ
832 নাম : দিলীপ রায় পিতার নাম: জতীন রায় বাড়ির নং : n0117 বয়স : 40 লিঙ্গ : পুরুষ	KZC2374775 ফটো উপলব্ধ	Q 833 নাম : শিপ্রা রায় পিতার নাম: দিলীপ রায় বাড়ির নং : এন0117 বয়স : 21 লিঙ্গ : মহিলা	NGW2871796 ফটো উপলব্ধ	834 নাম : দীপ্তি রায় স্বামীর নাম: নারায়ন রায় বাড়ির নং : n0036 বয়স : 42 লিঙ্গ : মহিলা	NGW1948603 ফটো উপলব্ধ
835 নাম : সুমেরু রায় পিতার নাম: যতীন্দ্র নাথ রায় বাড়ির নং : n0142 বয়স : 40 লিঙ্গ : পুরুষ	KZC2215663 ফটো উপলব্ধ	836 নাম : নমিতা রায় স্বামীর নাম: কেশব রায় বাড়ির নং : n0030 বয়স : 56 লিঙ্গ : মহিলা	NGW2506632 ফটো উপলব্ধ	837 নাম : নিরঞ্জন রায় পিতার নাম: লক্ষ্মীকান্ত রায় বাড়ির নং : n0036 বয়স : 55 লিঙ্গ : পুরুষ	NGW2462323 ফটো উপলব্ধ
838 নাম : দীনেশ রায় পিতার নাম: উপেন রায় বাড়ির নং : N105 বয়স : 55 লিঙ্গ : পুরুষ	WB/03/020/291450 ফটো উপলব্ধ	839 নাম : পায়েল রায় পিতার নাম: হেরম্ব রায় বাড়ির নং : এন0036 বয়স : 23 লিঙ্গ : মহিলা	NGW2662799 ফটো উপলব্ধ	840 নাম : প্রিয়বালা রায় স্বামীর নাম: অনিল রায় বাড়ির নং : 243 বয়স : 60 লিঙ্গ : মহিলা	KZC0538991 ফটো উপলব্ধ

841	NGW2777191	ফটো উপলব্ধ	842	NGW2775815	ফটো উপলব্ধ	843	NGW2825719	ফটো উপলব্ধ
নাম : মহেশ্বর রায় পিতার নাম: গীর্জা রায় বাড়ির নং : এন0154 বয়স : 25 লিঙ্গ : পুরুষ			নাম : সুমন রায় পিতার নাম: রমেশ্বর রায় বাড়ির নং : এন0179 বয়স : 23 লিঙ্গ : পুরুষ			নাম : শুভজিৎ রায় পিতার নাম: বাবলু রায় বাড়ির নং : এন0146 বয়স : 21 লিঙ্গ : পুরুষ		
844	KZC2796282	ফটো উপলব্ধ	845	NGW2467181	ফটো উপলব্ধ	846	NGW2126589	ফটো উপলব্ধ
নাম : নন্দ চন্দ্র পাল পিতার নাম: গোপাল পাল বাড়ির নং : 99/200 বয়স : 61 লিঙ্গ : পুরুষ			নাম : গোবিন্দা রায় পিতার নাম: হেন্ডা রায় বাড়ির নং : n0227 বয়স : 50 লিঙ্গ : পুরুষ			নাম : পায়েল রায়(দাস) স্বামীর নাম: কাজল রায় বাড়ির নং : N0035 বয়স : 28 লিঙ্গ : মহিলা		
847	KZC2680064	ফটো উপলব্ধ	848	NGW1947928	ফটো উপলব্ধ	849	NGW2221851	ফটো উপলব্ধ
নাম : সঞ্জিতা রায়(সিং) স্বামীর নাম: বাপী রায় বাড়ির নং : n0337 বয়স : 40 লিঙ্গ : মহিলা			নাম : যমুনা সরকার (রায়) স্বামীর নাম: জীবন সরকার বাড়ির নং : n0337 বয়স : 32 লিঙ্গ : মহিলা			নাম : সবিতা সেন(রায়) স্বামীর নাম: সন্তু সেন বাড়ির নং : n0347 বয়স : 27 লিঙ্গ : মহিলা		
850	KZC2374262	ফটো উপলব্ধ	851	NGW1243005	ফটো উপলব্ধ	852	NGW2463206	ফটো উপলব্ধ
নাম : পিন্টু সরকার পিতার নাম: সুকুমার সরকার বাড়ির নং : n0353 বয়স : 42 লিঙ্গ : পুরুষ			নাম : ঝুনা সরকার স্বামীর নাম: সঞ্জিত সরকার বাড়ির নং : n0354 বয়স : 41 লিঙ্গ : মহিলা			নাম : অনিল সরকার পিতার নাম: মহেন্দ্র সরকার বাড়ির নং : n0334 বয়স : 60 লিঙ্গ : পুরুষ		
853	NGW2545762	ফটো উপলব্ধ	854	KZC0541326	ফটো উপলব্ধ	855	NGW1948322	ফটো উপলব্ধ
নাম : সুশীল সরকার পিতার নাম: সুখদেব সরকার বাড়ির নং : n0252 বয়স : 49 লিঙ্গ : পুরুষ			নাম : দীপালি সরকার স্বামীর নাম: সন্তোষ সরকার বাড়ির নং : 400 বয়স : 52 লিঙ্গ : মহিলা			নাম : বিশুজিৎ মজুমদার পিতার নাম: লক্ষ্মণ মজুমদার বাড়ির নং : n0072 বয়স : 31 লিঙ্গ : পুরুষ		
856	NGW2622660	ফটো উপলব্ধ	857	NGW2662674	ফটো উপলব্ধ	858	KZC2703817	ফটো উপলব্ধ
নাম : বুল্টি সরকার পিতার নাম: সন্তোষ সরকার বাড়ির নং : n0226 বয়স : 28 লিঙ্গ : মহিলা			নাম : রাহুল সরকার পিতার নাম: দিপক সরকার বাড়ির নং : এন0351 বয়স : 23 লিঙ্গ : পুরুষ			নাম : দীপক সরকার পিতার নাম: শিব সরকার বাড়ির নং : n0072 বয়স : 38 লিঙ্গ : পুরুষ		
859	NGW2539161	ফটো উপলব্ধ	860	NGW2126522	ফটো উপলব্ধ	861	NGW2126480	ফটো উপলব্ধ
নাম : স্বপ্না সরকার পিতার নাম: শিব সরকার বাড়ির নং : n0072 বয়স : 52 লিঙ্গ : মহিলা			নাম : রবি দাস পিতার নাম: সুধনা দাস বাড়ির নং : N0055 বয়স : 28 লিঙ্গ : পুরুষ			নাম : বুল্টি দাস পিতার নাম: অনাথ দাস বাড়ির নং : N0061 বয়স : 27 লিঙ্গ : মহিলা		
862	NGW2126472	ফটো উপলব্ধ	863	NGW2126464	ফটো উপলব্ধ	864	NGW2126498	ফটো উপলব্ধ
নাম : দীপক রায় পিতার নাম: অবিনাশ রায় বাড়ির নং : N0146 বয়স : 30 লিঙ্গ : পুরুষ			নাম : বাপন দাস পিতার নাম: লেঙ্গু দাস বাড়ির নং : N0122 বয়স : 27 লিঙ্গ : পুরুষ			নাম : সোনালী বর্মন স্বামীর নাম: কুলেন বর্মন বাড়ির নং : N0180 বয়স : 27 লিঙ্গ : মহিলা		
865	NGW2020154	ফটো উপলব্ধ	866	WB/03/020/294446	ফটো উপলব্ধ	867	WB/03/020/294780	ফটো উপলব্ধ
নাম : বন্দনা সাহা পিতার নাম: মলিন সাহা বাড়ির নং : n0335 বয়স : 40 লিঙ্গ : মহিলা			নাম : সন্দ্যা সরকার স্বামীর নাম: সুকুমার সরকার বাড়ির নং : n0352 বয়স : 67 লিঙ্গ : মহিলা			নাম : অঞ্জলী সরকার স্বামীর নাম: ক্ষিতীশ সরকার বাড়ির নং : n0359 বয়স : 72 লিঙ্গ : মহিলা		
868	WB/03/020/294355	ফটো উপলব্ধ	869	WB/03/020/294201	ফটো উপলব্ধ	870	WB/03/020/294404	ফটো উপলব্ধ
নাম : সুকুমার সরকার পিতার নাম: সুধনা সরকার বাড়ির নং : n0358 বয়স : 74 লিঙ্গ : পুরুষ			নাম : ঝুন সরকার স্বামীর নাম: অনিল সরকার বাড়ির নং : n0335 বয়স : 56 লিঙ্গ : মহিলা			নাম : শিব সরকার পিতার নাম: ঈশ্বর সরকার বাড়ির নং : n0072 বয়স : 71 লিঙ্গ : পুরুষ		

871	WB/03/020/294305	ফটো উপলব্ধ	872	KZC2115665	ফটো উপলব্ধ	873	WB/03/020/294473	ফটো উপলব্ধ
নাম : হীরেন সরকার পিতার নাম: হরনাথ সরকার বাড়ির নং : n0048 বয়স : 53 লিঙ্গ : পুরুষ			নাম : সাগর সরকার পিতার নাম: কালীপদ সরকার বাড়ির নং : n0345 বয়স : 43 লিঙ্গ : পুরুষ			নাম : সঞ্জিত সরকার পিতার নাম: সুকুমার সরকার বাড়ির নং : n0350 বয়স : 52 লিঙ্গ : পুরুষ		
874	NGW2126423	ফটো উপলব্ধ	875	NGW2126407	ফটো উপলব্ধ	876	NGW1688316	ফটো উপলব্ধ
নাম : সন্টু সেন পিতার নাম: পবন সেন বাড়ির নং : N0099 বয়স : 28 লিঙ্গ : পুরুষ			নাম : নারায়ণ দাস পিতার নাম: কালী দাস বাড়ির নং : N0033 বয়স : 28 লিঙ্গ : পুরুষ			নাম : উমা সরকার(রায়) স্বামীর নাম: দীপক সরকার বাড়ির নং : n0072 বয়স : 37 লিঙ্গ : মহিলা		
Q 877	NGW2126415	ফটো উপলব্ধ	878	NGW2221927	ফটো উপলব্ধ	Q 879	NGW2047777	ফটো উপলব্ধ
নাম : বানী বর্মন স্বামীর নাম: শচীন বর্মন বাড়ির নং : N0137 বয়স : 57 লিঙ্গ : মহিলা			নাম : মালতী দাস স্বামীর নাম: রবি দাস বাড়ির নং : n0358 বয়স : 27 লিঙ্গ : মহিলা			নাম : পুষ্প সরকার পিতার নাম: সুখদেব সরকার বাড়ির নং : বয়স : 31 লিঙ্গ : পুরুষ		
880	WB/03/020/294396	ফটো উপলব্ধ	881	WB/03/020/027409	ফটো উপলব্ধ	882	NGW1688027	ফটো উপলব্ধ
নাম : মায়ী সরকার স্বামীর নাম: শিব সরকার বাড়ির নং : n0072 বয়স : 66 লিঙ্গ : মহিলা			নাম : অনিমা সরকার স্বামীর নাম: হিরালাল সরকার বাড়ির নং : n0226 বয়স : 85 লিঙ্গ : মহিলা			নাম : রুপসী সরকার স্বামীর নাম: সাগর সরকার বাড়ির নং : n0347 বয়স : 35 লিঙ্গ : মহিলা		
883	KZC2704534	ফটো উপলব্ধ	884	NGW2126456	ফটো উপলব্ধ	885	KZC2644508	ফটো উপলব্ধ
নাম : দীপক সরকার পিতার নাম: সুকুমার সরকার বাড়ির নং : n0351 বয়স : 43 লিঙ্গ : পুরুষ			নাম : ইন্দ্রজীৎ দাস পিতার নাম: উত্তম দাস বাড়ির নং : N0065 বয়স : 28 লিঙ্গ : পুরুষ			নাম : আয়না মতি সরকার স্বামীর নাম: কালীপদ সরকার বাড়ির নং : n0346 বয়স : 77 লিঙ্গ : মহিলা		
886	NGW2126431	ফটো উপলব্ধ	887	NGW0757823	ফটো উপলব্ধ	888	KZC2115715	ফটো উপলব্ধ
নাম : কৃষ্ণ সরকার পিতার নাম: সন্তোষ সরকার বাড়ির নং : N400 বয়স : 27 লিঙ্গ : পুরুষ			নাম : রুবি সরকার (সাহা) স্বামীর নাম: মন্টু সরকার বাড়ির নং : n0348 বয়স : 37 লিঙ্গ : মহিলা			নাম : মিন্টু সাহা পিতার নাম: মতিলাল সাহা বাড়ির নং : n0194 বয়স : 42 লিঙ্গ : পুরুষ		
889	WB/03/020/294166	ফটো উপলব্ধ	890	NGW1830652	ফটো উপলব্ধ	891	NGW1460922	ফটো উপলব্ধ
নাম : মুক্তা সাহা স্বামীর নাম: দুলাল সাহা বাড়ির নং : n0023 বয়স : 51 লিঙ্গ : মহিলা			নাম : বিনোদিনী সাহা(দাস) স্বামীর নাম: রাজু সাহা বাড়ির নং : n0023 বয়স : 33 লিঙ্গ : মহিলা			নাম : দীপা মণ্ডল পিতার নাম: সুরেশ মণ্ডল বাড়ির নং : n0046 বয়স : 37 লিঙ্গ : মহিলা		
892	WB/03/020/294229	ফটো উপলব্ধ	893	WB/03/020/294164	ফটো উপলব্ধ	894	NGW2167112	ফটো উপলব্ধ
নাম : দুলাল সাহা পিতার নাম: মতিলাল সাহা বাড়ির নং : n0023 বয়স : 56 লিঙ্গ : পুরুষ			নাম : দিপালী সাহা স্বামীর নাম: বেচন সাহা বাড়ির নং : n0023 বয়স : 61 লিঙ্গ : মহিলা			নাম : বিট্টু সাহা পিতার নাম: মিন্টু সাহা বাড়ির নং : N0194 বয়স : 27 লিঙ্গ : পুরুষ		
895	KZC2115723	ফটো উপলব্ধ	896	NGW1948413	ফটো উপলব্ধ	897	NGW0758144	ফটো উপলব্ধ
নাম : কাঞ্চন সাহা স্বামীর নাম: মিন্টু সাহা বাড়ির নং : n0194 বয়স : 42 লিঙ্গ : মহিলা			নাম : লক্ষী সাহা মায়ের নাম: দিপালী সাহা বাড়ির নং : n0023 বয়স : 34 লিঙ্গ : মহিলা			নাম : রাজু সাহা পিতার নাম: বেচন সাহা বাড়ির নং : n0023 বয়স : 41 লিঙ্গ : পুরুষ		
898	KZC0019976	ফটো উপলব্ধ	899	KZC0020057	ফটো উপলব্ধ	Q 900	NGW1688415	ফটো উপলব্ধ
নাম : উত্তম সাহানী পিতার নাম: ছোট্টে সাহানী বাড়ির নং : n0325 বয়স : 56 লিঙ্গ : পুরুষ			নাম : প্রমিলা সাহানী পিতার নাম: উত্তম সাহানী বাড়ির নং : n0326 বয়স : 50 লিঙ্গ : মহিলা			নাম : ভারতি সিং (রায়) স্বামীর নাম: অমর সিং বাড়ির নং : বয়স : 38 লিঙ্গ : মহিলা		

বিধানসভা নির্বাচনক্ষেত্রের নং, নাম : 17-জলপাইগুড়ি  
ভাগ নং, নাম : 1-উত্তর করলারচর ও দক্ষিণ সুকান্ত নগর (অংশ)

901 নাম : অমর সিং পিতার নাম: গনেশ সিং বাড়ির নং : n0285 বয়স : 51 লিঙ্গ : পুরুষ	KZC0069054 ফটো উপলব্ধ	902 নাম : মিঠুন সেন পিতার নাম: মহেন্দ্র সেন বাড়ির নং : n0050 বয়স : 32 লিঙ্গ : পুরুষ	NGW1547546 ফটো উপলব্ধ	903 নাম : মহেন্দ্র সেন পিতার নাম: গিরিন সেন বাড়ির নং : n0050 বয়স : 56 লিঙ্গ : পুরুষ	WB/03/020/294494 ফটো উপলব্ধ
904 নাম : চন্দন সেন পিতার নাম: নারু সেন বাড়ির নং : 365 বয়স : 38 লিঙ্গ : পুরুষ	KZC2764397 ফটো উপলব্ধ	905 নাম : প্রতিমা সেন(বর্মন) স্বামীর নাম: পরেশ সেন বাড়ির নং : n0027 বয়স : 39 লিঙ্গ : মহিলা	NGW1351121 ফটো উপলব্ধ	906 নাম : জ্যোৎস্না সেন পিতার নাম: নীলপদ সেন বাড়ির নং : n0079 বয়স : 26 লিঙ্গ : মহিলা	NGW2222081 ফটো উপলব্ধ
907 নাম : মনু সেন পিতার নাম: সুরেশ সেন বাড়ির নং : n0149 বয়স : 30 লিঙ্গ : পুরুষ	NGW1830520 ফটো উপলব্ধ	908 নাম : ননী সেন স্বামীর নাম: কৃষ্ণ সেন বাড়ির নং : n0196 বয়স : 76 লিঙ্গ : মহিলা	WB/03/020/294315 ফটো উপলব্ধ	909 নাম : রুস্পা সেন স্বামীর নাম: রতন সেন বাড়ির নং : n0196 বয়স : 38 লিঙ্গ : মহিলা	NGW1243039 ফটো উপলব্ধ
910 নাম : সুরেশ সেন পিতার নাম: রমেশ সেন বাড়ির নং : n0149 বয়স : 51 লিঙ্গ : পুরুষ	WB/03/020/294757 ফটো উপলব্ধ	911 নাম : বাসন্তি সেন স্বামীর নাম: রমেশ সেন বাড়ির নং : n0149 বয়স : 71 লিঙ্গ : মহিলা	WB/03/020/294441 ফটো উপলব্ধ	912 নাম : মিঠু সেন পিতার নাম: নীরেন সেন বাড়ির নং : n0139 বয়স : 37 লিঙ্গ : পুরুষ	NGW1293711 ফটো উপলব্ধ
913 নাম : বিশ্বজিৎ সেন পিতার নাম: কর্ন সেন বাড়ির নং : n0191 বয়স : 31 লিঙ্গ : পুরুষ	NGW1688803 ফটো উপলব্ধ	914 নাম : গীতা সেন স্বামীর নাম: শশী সেন বাড়ির নং : n0017 বয়স : 61 লিঙ্গ : মহিলা	WB/03/020/294112 ফটো উপলব্ধ	915 নাম : শশী সেন পিতার নাম: খগেন্দ্র সেন বাড়ির নং : n0017 বয়স : 69 লিঙ্গ : পুরুষ	WB/03/020/294106 ফটো উপলব্ধ
916 নাম : দীপঙ্কর সেন পিতার নাম: বিপিন সেন বাড়ির নং : n0077 বয়স : 32 লিঙ্গ : পুরুষ	NGW1830926 ফটো উপলব্ধ	917 নাম : দুলালী সেন স্বামীর নাম: বাদল সেন বাড়ির নং : n0073 বয়স : 48 লিঙ্গ : মহিলা	KZC1286749 ফটো উপলব্ধ	918 নাম : পুতুল সেন পিতার নাম: ধর্মনারায়ন সেন বাড়ির নং : n0067 বয়স : 40 লিঙ্গ : পুরুষ	KZC2528354 ফটো উপলব্ধ
Q 919 নাম : চন্দন সেন পিতার নাম: গিরীশ সেন বাড়ির নং : বয়স : 70 লিঙ্গ : পুরুষ	NGW2047991 ফটো উপলব্ধ	920 নাম : তপন সেন পিতার নাম: কৃষ্ণ সেন বাড়ির নং : n0196 বয়স : 39 লিঙ্গ : পুরুষ	KZC2528719 ফটো উপলব্ধ	921 নাম : নিতাই সেন পিতার নাম: নারু সেন বাড়ির নং : n0201 বয়স : 42 লিঙ্গ : পুরুষ	KZC2374429 ফটো উপলব্ধ
922 নাম : সন্ধ্যা সেন স্বামীর নাম: উপেন সেন বাড়ির নং : n0027 বয়স : 66 লিঙ্গ : মহিলা	WB/03/020/294220 ফটো উপলব্ধ	923 নাম : শুক্লা সেন পিতার নাম: অমল সেন বাড়ির নং : n0024 বয়স : 36 লিঙ্গ : মহিলা	NGW1830942 ফটো উপলব্ধ	924 নাম : অঞ্জু সেন স্বামীর নাম: অমল সেন বাড়ির নং : n0024 বয়স : 59 লিঙ্গ : মহিলা	WB/03/020/294716 ফটো উপলব্ধ
925 নাম : লক্ষ্মী সেন স্বামীর নাম: শৈলেন্দ্র সেন বাড়ির নং : n0200 বয়স : 81 লিঙ্গ : মহিলা	WB/03/020/294318 ফটো উপলব্ধ	926 নাম : রীনা সেন স্বামীর নাম: রমনী সেন বাড়ির নং : n0021 বয়স : 52 লিঙ্গ : মহিলা	WB/03/020/294736 ফটো উপলব্ধ	927 নাম : বিমল সেন পিতার নাম: সতীশ সেন বাড়ির নং : n0170 বয়স : 45 লিঙ্গ : পুরুষ	KZC2644904 ফটো উপলব্ধ
928 নাম : কৃষ্ণা সেন স্বামীর নাম: দিপেন সেন বাড়ির নং : n0079 বয়স : 38 লিঙ্গ : মহিলা	KZC2704617 ফটো উপলব্ধ	929 নাম : চন্দন সেন পিতার নাম: ধীরেন সেন বাড়ির নং : n0020 বয়স : 30 লিঙ্গ : পুরুষ	NGW1948272 ফটো উপলব্ধ	930 নাম : ধীরেন সেন পিতার নাম: কানাই সেন বাড়ির নং : n0020 বয়স : 66 লিঙ্গ : পুরুষ	WB/03/001/462118 ফটো উপলব্ধ

বিধানসভা নির্বাচনক্ষেত্রের নং, নাম : 17-জলপাইগুড়ি  
ভাগ নং, নাম : 1-উত্তর করলারচর ও দক্ষিণ সুকান্ত নগর (অংশ)

931 নাম : প্রভা সেন স্বামীর নাম: নারু সেন বাড়ির নং : n0201 বয়স : 61 লিঙ্গ : মহিলা	WB/03/020/294331	ফটো উপলব্ধ	932 নাম : নারু সেন পিতার নাম: বলাই সেন বাড়ির নং : 365 বয়স : 66 লিঙ্গ : পুরুষ	KZC2644573	ফটো উপলব্ধ	933 নাম : স্বপ্না পাল স্বামীর নাম: নন্দন পাল বাড়ির নং : n0107 বয়স : 53 লিঙ্গ : মহিলা	WB/03/020/294257	ফটো উপলব্ধ
934 নাম : জীতেন সেন পিতার নাম: তারিনী সেন বাড়ির নং : n0107 বয়স : 71 লিঙ্গ : পুরুষ	WB/03/020/294172	ফটো উপলব্ধ	935 নাম : মিঠুন সেন পিতার নাম: সন্তোষ সেন বাড়ির নং : n0101 বয়স : 32 লিঙ্গ : পুরুষ	NGW1688639	ফটো উপলব্ধ	936 নাম : সন্তোষ সেন পিতার নাম: মনোরঞ্জন সেন বাড়ির নং : n0101 বয়স : 59 লিঙ্গ : পুরুষ	WB/03/020/294685	ফটো উপলব্ধ
937 নাম : হরিপদ সেন পিতার নাম: দয়ামন সেন বাড়ির নং : n0054 বয়স : 49 লিঙ্গ : পুরুষ	WB/03/020/294762	ফটো উপলব্ধ	938 নাম : নীলপদ সেন পিতার নাম: বটু সেন বাড়ির নং : n0079 বয়স : 51 লিঙ্গ : পুরুষ	WB/03/020/294820	ফটো উপলব্ধ	939 নাম : অলোকা সেন স্বামীর নাম: শরৎ সেন বাড়ির নং : n0096 বয়স : 53 লিঙ্গ : মহিলা	WB/03/020/294282	ফটো উপলব্ধ
940 নাম : রচনা সেন রায় স্বামীর নাম: অমল সেন বাড়ির নং : এন0123 বয়স : 28 লিঙ্গ : মহিলা	NGW2276277	ফটো উপলব্ধ	941 নাম : পূর্ণিমা সেন স্বামীর নাম: বিপিন সেন বাড়ির নং : n0077 বয়স : 51 লিঙ্গ : মহিলা	NGW2562031	ফটো উপলব্ধ	942 নাম : তুলসী সেন স্বামীর নাম: ভবানী সেন বাড়ির নং : এন 0104 বয়স : 66 লিঙ্গ : মহিলা	KZC0534164	ফটো উপলব্ধ
943 নাম : ববিতা সেন স্বামীর নাম: বিমল সেন বাড়ির নং : n0024 বয়স : 53 লিঙ্গ : মহিলা	NGW2506525	ফটো উপলব্ধ	944 নাম : ভারতী সেন স্বামীর নাম: বিমল সেন বাড়ির নং : n0170 বয়স : 36 লিঙ্গ : মহিলা	NGW1830686	ফটো উপলব্ধ	945 নাম : নবজিৎ সেন পিতার নাম: ভবানী সেন বাড়ির নং : হু বয়স : 36 লিঙ্গ : পুরুষ	NGW1460633	ফটো উপলব্ধ
946 নাম : কৃষ্ণ সেন পিতার নাম: সুভাষ সেন বাড়ির নং : এন0265 বয়স : 25 লিঙ্গ : পুরুষ	NGW2276228	ফটো উপলব্ধ	947 নাম : সবিতা সেন স্বামীর নাম: ক্ষিতীশ সেন বাড়ির নং : n0054 বয়স : 49 লিঙ্গ : মহিলা	KZC1286756	ফটো উপলব্ধ	948 নাম : দিপিকা সেন স্বামীর নাম: নিতাই সেন বাড়ির নং : n0201 বয়স : 32 লিঙ্গ : মহিলা	NGW2622363	ফটো উপলব্ধ
949 নাম : বিপ্লব সেন পিতার নাম: ক্ষিতীশ সেন বাড়ির নং : নং 0054 বয়স : 26 লিঙ্গ : পুরুষ	NGW2300275	ফটো উপলব্ধ	950 নাম : শুভঙ্কর রায় পিতার নাম: মুগাল রায় বাড়ির নং : এন0104 বয়স : 26 লিঙ্গ : পুরুষ	NGW2283489	ফটো উপলব্ধ	951 নাম : সুজন সেন পিতার নাম: বিমল সেন বাড়ির নং : n0170 বয়স : 25 লিঙ্গ : পুরুষ	NGW2622470	ফটো উপলব্ধ
952 নাম : উৎপল সেন পিতার নাম: অম্বিকা সেন বাড়ির নং : n0087 বয়স : 36 লিঙ্গ : পুরুষ	KZC2704583	ফটো উপলব্ধ	953 নাম : শুভঙ্কর সেন পিতার নাম: দীপেন সেন বাড়ির নং : নং079 বয়স : 23 লিঙ্গ : পুরুষ	NGW2842383	ফটো উপলব্ধ	954 নাম : মলয় সেন পিতার নাম: রমনী সেন বাড়ির নং : N0021 বয়স : 27 লিঙ্গ : পুরুষ	NGW2167161	ফটো উপলব্ধ
955 নাম : পরিক্ষীত সেন পিতার নাম: ভাবেশ সেন বাড়ির নং : এন0315 বয়স : 22 লিঙ্গ : পুরুষ	NGW2763480	ফটো উপলব্ধ	956 নাম : বুবাই সেন পিতার নাম: সুরিন সেন বাড়ির নং : এন0149 বয়স : 24 লিঙ্গ : পুরুষ	NGW2662500	ফটো উপলব্ধ	957 নাম : সুবোদ সেন পিতার নাম: অমল সেন বাড়ির নং : n0024 বয়স : 31 লিঙ্গ : পুরুষ	NGW1884816	ফটো উপলব্ধ
958 নাম : গোবিন্দ সেন পিতার নাম: অম্বিকা সেন বাড়ির নং : n0087 বয়স : 45 লিঙ্গ : পুরুষ	KZC2115806	ফটো উপলব্ধ	959 নাম : সুশেন সেন পিতার নাম: ভবানী সেন বাড়ির নং : এন 0104 বয়স : 43 লিঙ্গ : পুরুষ	KZC2372027	ফটো উপলব্ধ	960 নাম : পাপিয়া ঘোষ পিতার নাম: পরিতোষ ঘোষ বাড়ির নং : 58 বয়স : 23 লিঙ্গ : মহিলা	NGW2795607	ফটো উপলব্ধ

961	NGW2795581	ফটো উপলব্ধ	962	NGW2662724	ফটো উপলব্ধ	963	NGW2292845	ফটো উপলব্ধ
নাম : অর্পিতা রায় পিতার নাম: হরিশংকর রায় বাড়ির নং : এন0013 বয়স : 22 লিঙ্গ : মহিলা			নাম : মমতা দাস পিতার নাম: হরি দাস বাড়ির নং : এন0054 বয়স : 23 লিঙ্গ : মহিলা			নাম : পম্পি সেন স্বামীর নাম: বিশ্বজিৎ সেন বাড়ির নং : স্কু বয়স : 29 লিঙ্গ : মহিলা		
964	NGW0531541	ফটো উপলব্ধ	965	NGW2283471	ফটো উপলব্ধ	966	NGW2622728	ফটো উপলব্ধ
নাম : মিনতি সরকার (রায়) স্বামীর নাম: চন্দন সরকার বাড়ির নং : এন0021 বয়স : 40 লিঙ্গ : মহিলা			নাম : সুমন সেন পিতার নাম: বিমল সেন বাড়ির নং : এন0170 বয়স : 28 লিঙ্গ : পুরুষ			নাম : রাখী সেন স্বামীর নাম: সুশেন সেন বাড়ির নং : n0104 বয়স : 24 লিঙ্গ : মহিলা		
967	NGW2283455	ফটো উপলব্ধ	968	NGW2662518	ফটো উপলব্ধ	969	NGW2047553	ফটো উপলব্ধ
নাম : রিংকু সেন বর্মন স্বামীর নাম: চন্দন সেন বাড়ির নং : এন0365 বয়স : 31 লিঙ্গ : মহিলা			নাম : নমিতা সেন স্বামীর নাম: নবজিৎ সেন বাড়ির নং : এন0419 বয়স : 25 লিঙ্গ : মহিলা			নাম : রবি সেন পিতার নাম: দীপেন সেন বাড়ির নং : n0028 বয়স : 28 লিঙ্গ : পুরুষ		
970	NGW2693976	ফটো উপলব্ধ	971	NGW2501328	ফটো উপলব্ধ	972	NGW2662666	ফটো উপলব্ধ
নাম : সুভাষ সেন পিতার নাম: সতীশ সেন বাড়ির নং : এন02677 বয়স : 36 লিঙ্গ : পুরুষ			নাম : সুনিতা সেন স্বামীর নাম: দিপেন সেন বাড়ির নং : n0028 বয়স : 51 লিঙ্গ : মহিলা			নাম : রনজীৎ সেন পিতার নাম: নীলপদ সেন বাড়ির নং : এন0079 বয়স : 24 লিঙ্গ : পুরুষ		
973	KZC2704609	ফটো উপলব্ধ	974	KZC1286483	ফটো উপলব্ধ	975	NGW1688530	ফটো উপলব্ধ
নাম : প্রতিমা সেন স্বামীর নাম: দুলাল সেন বাড়ির নং : n0266 বয়স : 44 লিঙ্গ : মহিলা			নাম : সীতা সেন স্বামীর নাম: সুভাষ সেন বাড়ির নং : n0172 বয়স : 54 লিঙ্গ : মহিলা			নাম : রত্না সেন পিতার নাম: মহেন্দ্র সেন বাড়ির নং : n0102 বয়স : 35 লিঙ্গ : মহিলা		
976	NGW1830454	ফটো উপলব্ধ	977	KZC2528735	ফটো উপলব্ধ	978	WB/03/020/294821	ফটো উপলব্ধ
নাম : তাপসী সেন(বিশ্বাস) স্বামীর নাম: তপন সেন বাড়ির নং : n0191 বয়স : 30 লিঙ্গ : মহিলা			নাম : দীপেন সেন পিতার নাম: বটু সেন বাড়ির নং : n0079 বয়স : 43 লিঙ্গ : পুরুষ			নাম : মন্তেশ্বরী সেন স্বামীর নাম: বটু সেন বাড়ির নং : n0079 বয়স : 83 লিঙ্গ : মহিলা		
979	KZC1286764	ফটো উপলব্ধ	980	KZC2115848	ফটো উপলব্ধ	981	NGW1823327	ফটো উপলব্ধ
নাম : দয়া সেন স্বামীর নাম: সুশীল সেন বাড়ির নং : n0073 বয়স : 85 লিঙ্গ : মহিলা			নাম : বেবী বসাক (সেন) স্বামীর নাম: বলদেব বসাক বাড়ির নং : n0017 বয়স : 42 লিঙ্গ : মহিলা			নাম : সুমিতা রায় সেন স্বামীর নাম: তপন সেন বাড়ির নং : n0196 বয়স : 30 লিঙ্গ : মহিলা		
982	KZC2374387	ফটো উপলব্ধ	983	NGW1547603	ফটো উপলব্ধ	984	WB/03/020/294158	ফটো উপলব্ধ
নাম : সমীর সেন পিতার নাম: শশী সেন বাড়ির নং : n0017 বয়স : 41 লিঙ্গ : পুরুষ			নাম : মলয় সেন পিতার নাম: শরৎ সেন বাড়ির নং : n0096 বয়স : 35 লিঙ্গ : পুরুষ			নাম : প্রফুল্ল সেন পিতার নাম: পদালোচন সেন বাড়ির নং : n0095 বয়স : 71 লিঙ্গ : পুরুষ		
985	WB/03/020/294771	ফটো উপলব্ধ	986	NGW1830728	ফটো উপলব্ধ	987	KZC2764371	ফটো উপলব্ধ
নাম : বর্ণিকা সেন স্বামীর নাম: অনিল সেন বাড়ির নং : n0093 বয়স : 61 লিঙ্গ : মহিলা			নাম : সীমা সেন(সরকার) স্বামীর নাম: গোবিন্দ সেন বাড়ির নং : n0087 বয়স : 38 লিঙ্গ : মহিলা			নাম : মুকুল সেন পিতার নাম: জীভেন সেন বাড়ির নং : n0107 বয়স : 37 লিঙ্গ : পুরুষ		
988	KZC2528289	ফটো উপলব্ধ	989	KZC2374338	ফটো উপলব্ধ	990	KZC2115905	ফটো উপলব্ধ
নাম : শেফালী সেন স্বামীর নাম: ভবেন্দ্র সেন বাড়ির নং : n0316 বয়স : 40 লিঙ্গ : মহিলা			নাম : সুশীল সেন পিতার নাম: ধর্মনারায়ণ সেন বাড়ির নং : n0107 বয়স : 40 লিঙ্গ : পুরুষ			নাম : প্রমিলা সেন স্বামীর নাম: নিলাপদ সেন বাড়ির নং : n0079 বয়স : 42 লিঙ্গ : মহিলা		

বিধানসভা নির্বাচনক্ষেত্রের নং, নাম : 17-জলপাইগুড়ি  
ভাগ নং, নাম : 1-উত্তর করলারচর ও দক্ষিণ সুকান্ত নগর (অংশ)

991	NGW2048031	নাম : রত্না সেন স্বামীর নাম: শরৎ সেন বাড়ির নং : n0096 বয়স : 36 লিঙ্গ : মহিলা	ফটো উপলব্ধ	992	NGW1744689	নাম : মালতি রায় স্বামীর নাম: মুনাল রায় বাড়ির নং : n0104 বয়স : 43 লিঙ্গ : মহিলা	ফটো উপলব্ধ	993	NGW1688738	নাম : হরেন্দ্র নাথ সেন পিতার নাম: মহেন্দ্র সেন বাড়ির নং : n0102 বয়স : 33 লিঙ্গ : পুরুষ	ফটো উপলব্ধ
994	WB/03/020/294672	নাম : আলোকা সেন স্বামীর নাম: সন্তোষ সেন বাড়ির নং : n0101 বয়স : 53 লিঙ্গ : মহিলা	ফটো উপলব্ধ	995	NGW2880185	নাম : সরৎ সেন পিতার নাম: বুধা সেন বাড়ির নং : n0096 বয়স : 61 লিঙ্গ : পুরুষ	ফটো উপলব্ধ	996	WB/03/020/294228	নাম : জগদীশ সেন পিতার নাম: দশরথ সেন বাড়ির নং : n0123 বয়স : 61 লিঙ্গ : পুরুষ	ফটো উপলব্ধ
997	NGW1243021	নাম : পরিতোষ সেন পিতার নাম: ধীরেন সেন বাড়ির নং : n0020 বয়স : 37 লিঙ্গ : পুরুষ	ফটো উপলব্ধ	998	NGW1948264	নাম : গোবিন্দ সেন পিতার নাম: মনেন্দ্র সেন বাড়ির নং : n0050 বয়স : 29 লিঙ্গ : পুরুষ	ফটো উপলব্ধ	999	KZC2115798	নাম : তরণ সেন পিতার নাম: সুশিল সেন বাড়ির নং : n0031 বয়স : 42 লিঙ্গ : পুরুষ	ফটো উপলব্ধ
1000	KZC2115780	নাম : স্বপ্না সেন স্বামীর নাম: কৃষ্ণ সেন বাড়ির নং : n0031 বয়স : 42 লিঙ্গ : মহিলা	ফটো উপলব্ধ	1001	WB/03/020/294857	নাম : সুভাষ সেন পিতার নাম: দশরথ সেন বাড়ির নং : n0265 বয়স : 54 লিঙ্গ : পুরুষ	ফটো উপলব্ধ	1002	NGW2662492	নাম : সঞ্জয় সেন পিতার নাম: হরিপদ সেন বাড়ির নং : এন0054 বয়স : 24 লিঙ্গ : পুরুষ	ফটো উপলব্ধ
1003	KZC2712388	নাম : বলদেব বসাক পিতার নাম: অনিল বসাক বাড়ির নং : 79 বয়স : 52 লিঙ্গ : পুরুষ	ফটো উপলব্ধ	1004	WB/03/020/294154	নাম : বাসন্তী সেন স্বামীর নাম: সুরেশ সেন বাড়ির নং : n0168 বয়স : 53 লিঙ্গ : মহিলা	ফটো উপলব্ধ	1005	NGW2891075	নাম : স্বপ্ন সেন পিতার নাম: সুরেন সেন বাড়ির নং : এন0168 বয়স : 27 লিঙ্গ : পুরুষ	ফটো উপলব্ধ
1006	KZC1372044	নাম : সুনীল সেন পিতার নাম: রমেশ সেন বাড়ির নং : n0149 বয়স : 48 লিঙ্গ : পুরুষ	ফটো উপলব্ধ	1007	WB/03/020/294326	নাম : তুলসি সেন স্বামীর নাম: সুরেশ সেন বাড়ির নং : n0149 বয়স : 49 লিঙ্গ : মহিলা	ফটো উপলব্ধ	1008	WB/03/020/294747	নাম : সুরিন সেন পিতার নাম: রমেশ সেন বাড়ির নং : n0149 বয়স : 58 লিঙ্গ : পুরুষ	ফটো উপলব্ধ
1009	NGW1830611	নাম : পিলু সেন পিতার নাম: সুরীন সেন বাড়ির নং : n0149 বয়স : 31 লিঙ্গ : মহিলা	ফটো উপলব্ধ	1010	WB/03/020/030201	নাম : নিরেন সেন পিতার নাম: যোগীন সেন বাড়ির নং : n0139 বয়স : 61 লিঙ্গ : পুরুষ	ফটো উপলব্ধ	1011	KZC2115871	নাম : গোপাল সেন পিতার নাম: শৈলেন সেন বাড়ির নং : n0200 বয়স : 42 লিঙ্গ : পুরুষ	ফটো উপলব্ধ
1012	WB/03/020/294509	নাম : অমল সেন পিতার নাম: খিতচন সেন বাড়ির নং : n0024 বয়স : 64 লিঙ্গ : পুরুষ	ফটো উপলব্ধ	1013	NGW1948439	নাম : জয়ন্ত সেন পিতার নাম: রমনী সেন বাড়ির নং : n0021 বয়স : 30 লিঙ্গ : মহিলা	ফটো উপলব্ধ	1014	NGW2222099	নাম : পঙ্কজ সেন পিতার নাম: সন্তোষ সেন বাড়ির নং : n0101 বয়স : 26 লিঙ্গ : পুরুষ	ফটো উপলব্ধ
1015	WB/03/020/294414	নাম : রমনী সেন পিতার নাম: উমেশ সেন বাড়ির নং : n0021 বয়স : 57 লিঙ্গ : পুরুষ	ফটো উপলব্ধ	Q 1016	KZC2116523	নাম : র্ননী সেন স্বামীর নাম: বিষ্ণু সেন বাড়ির নং : বয়স : 42 লিঙ্গ : মহিলা	ফটো উপলব্ধ	1017	NGW1688605	নাম : বিপুল সেন পিতার নাম: ক্ষিতীশ সেন বাড়ির নং : n0054 বয়স : 31 লিঙ্গ : পুরুষ	ফটো উপলব্ধ
1018	NGW1688951	নাম : মান্নি সেন স্বামীর নাম: দীপেন সেন বাড়ির নং : n0050 বয়স : 39 লিঙ্গ : মহিলা	ফটো উপলব্ধ	1019	WB/03/020/294527	নাম : চিনু সেন স্বামীর নাম: মহেন্দ্র সেন বাড়ির নং : n0050 বয়স : 51 লিঙ্গ : মহিলা	ফটো উপলব্ধ	1020	WB/03/020/294242	নাম : বিষ্ণু সেন পিতার নাম: দয়ামন সেন বাড়ির নং : n0054 বয়স : 56 লিঙ্গ : পুরুষ	ফটো উপলব্ধ

বিধানসভা নির্বাচনক্ষেত্রের নং, নাম : 17-জলপাইগুড়ি  
ভাগ নং, নাম : 1-উত্তর করলারচর ও দক্ষিণ সুকান্ত নগর (অংশ)

1021 নাম : ক্ষিতীশ সেন পিতার নাম: দয়ামন সেন বাড়ির নং : n0054 বয়স : 62 লিঙ্গ : পুরুষ ফটো উপলব্ধ	KZC2644557	1022 নাম : রবি সেন পিতার নাম: উপেন সেন বাড়ির নং : n0027 বয়স : 49 লিঙ্গ : পুরুষ ফটো উপলব্ধ	WB/03/020/294454	1023 নাম : কৈলাশ সেন পিতার নাম: কৃষ্ণ সেন বাড়ির নং : n0196 বয়স : 32 লিঙ্গ : পুরুষ ফটো উপলব্ধ	NGW1688662
1024 নাম : মিতুন সেন পিতার নাম: কৃষ্ণ সেন বাড়ির নং : n0196 বয়স : 38 লিঙ্গ : পুরুষ ফটো উপলব্ধ	KZC2764389	1025 নাম : রতন সেন পিতার নাম: কৃষ্ণ সেন বাড়ির নং : n0196 বয়স : 42 লিঙ্গ : পুরুষ ফটো উপলব্ধ	KZC2115830	1026 নাম : তপন সেন পিতার নাম: কর্ন সেন বাড়ির নং : n0191 বয়স : 37 লিঙ্গ : পুরুষ ফটো উপলব্ধ	KZC2764280
1027 নাম : স্বপন সেন পিতার নাম: জীতেন সেন বাড়ির নং : n0107 বয়স : 30 লিঙ্গ : পুরুষ ফটো উপলব্ধ	NGW2047645	1028 নাম : বেজেন রায় পিতার নাম: সারেন রায় বাড়ির নং : এন0054 বয়স : 29 লিঙ্গ : পুরুষ ফটো উপলব্ধ	NGW2662732	1029 নাম : ডলি সেন পিতার নাম: হরিপদ সেন বাড়ির নং : এন0054 বয়স : 21 লিঙ্গ : মহিলা ফটো উপলব্ধ	NGW2852382
1030 নাম : মায়ী সেন স্বামীর নাম: নিরেন সেন বাড়ির নং : n0139 বয়স : 56 লিঙ্গ : মহিলা ফটো উপলব্ধ	WB/03/020/030373	1031 নাম : অমল সেন পিতার নাম: জগদীশ সেন বাড়ির নং : n0123 বয়স : 32 লিঙ্গ : পুরুষ ফটো উপলব্ধ	NGW1547413	Q 1032 নাম : দীপেন সেন পিতার নাম: গনেশ সেন বাড়ির নং : বয়স : 38 লিঙ্গ : পুরুষ DELETED	NGW1461458
1033 নাম : শঙ্কর বর্মণ পিতার নাম: প্রদীপ বর্মণ বাড়ির নং : N0314 বয়স : 27 লিঙ্গ : পুরুষ ফটো উপলব্ধ	NGW2126373	1034 নাম : উদয় সেন পিতার নাম: উপেন সেন বাড়ির নং : n0017 বয়স : 40 লিঙ্গ : পুরুষ ফটো উপলব্ধ	KZC2528727	1035 নাম : গোপাল সেন পিতার নাম: বিমল সেন বাড়ির নং : n0329 বয়স : 29 লিঙ্গ : পুরুষ ফটো উপলব্ধ	NGW1948223
1036 নাম : তাপস সেন পিতার নাম: ধীরেন সেন বাড়ির নং : n0323 বয়স : 34 লিঙ্গ : পুরুষ ফটো উপলব্ধ	NGW1830967	1037 নাম : সঞ্জীব সেন পিতার নাম: ধর্মনারায়ণ সেন বাড়ির নং : n0107 বয়স : 42 লিঙ্গ : পুরুষ ফটো উপলব্ধ	KZC2374320	1038 নাম : পমুনিবালা সেন স্বামীর নাম: ধর্মনারায়ণ সেন বাড়ির নং : n0107 বয়স : 76 লিঙ্গ : মহিলা ফটো উপলব্ধ	WB/03/020/294423
1039 নাম : বিশুজিত সেন পিতার নাম: অশ্বিনী সেন বাড়ির নং : n0096 বয়স : 49 লিঙ্গ : পুরুষ ফটো উপলব্ধ	WB/03/020/294278	Q 1040 নাম : ভবেশ সেন পিতার নাম: চন্দ্র সোহন সেন বাড়ির নং : বয়স : 47 লিঙ্গ : পুরুষ DELETED	WB/03/020/291515	1041 নাম : বিশুনাথ সেন পিতার নাম: ভবেশ সেন বাড়ির নং : এন0266 বয়স : 20 লিঙ্গ : পুরুষ ফটো উপলব্ধ	NGW2850022
1042 নাম : মুণাল রায় পিতার নাম: সতীশ রায় বাড়ির নং : n0104 বয়স : 51 লিঙ্গ : পুরুষ ফটো উপলব্ধ	WB/03/020/294742	1043 নাম : শুক্লা সেন(সরকার) স্বামীর নাম: পরিতোষ সেন বাড়ির নং : n0020 বয়স : 35 লিঙ্গ : মহিলা ফটো উপলব্ধ	NGW2048122	1044 নাম : কাকুলি সেন স্বামীর নাম: জগদীশ সেন বাড়ির নং : n0406 বয়স : 33 লিঙ্গ : মহিলা ফটো উপলব্ধ	NGW1659093
1045 নাম : নারায়ন সেন পিতার নাম: যোগেশ চন্দ্র সেন বাড়ির নং : n0305 বয়স : 39 লিঙ্গ : পুরুষ ফটো উপলব্ধ	NGW1688381	1046 নাম : ধীরেন সেন পিতার নাম: যোগেশ চন্দ্র সেন বাড়ির নং : n0302 বয়স : 35 লিঙ্গ : পুরুষ ফটো উপলব্ধ	NGW1688340	1047 নাম : দুলাল সেন পিতার নাম: দশরথ সেন বাড়ির নং : n0266 বয়স : 52 লিঙ্গ : পুরুষ ফটো উপলব্ধ	KZC2374403
1048 নাম : পারুল সেন সরকার স্বামীর নাম: গোপাল সেন বাড়ির নং : নং 0329 বয়স : 29 লিঙ্গ : মহিলা ফটো উপলব্ধ	NGW2292902	1049 নাম : চিত্রা সেন(দত্ত) স্বামীর নাম: প্রভাত সেন বাড়ির নং : n0327 বয়স : 42 লিঙ্গ : মহিলা ফটো উপলব্ধ	KZC2308088	1050 নাম : যাদবী সেন(রায়) স্বামীর নাম: গোপাল সেন বাড়ির নং : N0200 বয়স : 35 লিঙ্গ : মহিলা ফটো উপলব্ধ	NGW2126605

1051	KZC1285667	নাম : বিশ্বজিত হালদার পিতার নাম: কালীপদ হালদার বাড়ির নং : n0089 বয়স : 49 লিঙ্গ : পুরুষ	ফটো উপলব্ধ	1052	NGW2622348	নাম : মৌসুমী হালদার পিতার নাম: বিশ্বজিত হালদার বাড়ির নং : n0089 বয়স : 24 লিঙ্গ : মহিলা	ফটো উপলব্ধ	1053	NGW1688241	নাম : কালী হালদার(ঘোষ) স্বামীর নাম: বিশ্বজিত হালদার বাড়ির নং : n0089 বয়স : 45 লিঙ্গ : মহিলা	ফটো উপলব্ধ
1054	NGW2851616	নাম : বিশাল হালদার পিতার নাম: বিশ্বজিত হালদার বাড়ির নং : এন0089 বয়স : 23 লিঙ্গ : পুরুষ	ফটো উপলব্ধ	1055	KZC2374478	নাম : বাসন্তি হোসেন স্বামীর নাম: হাবুল হোসেন বাড়ির নং : n0207 বয়স : 53 লিঙ্গ : মহিলা	ফটো উপলব্ধ	1056	NGW2283547	নাম : সুনিতা হোসেন পিতার নাম: ইব্রাহিম হোসেন বাড়ির নং : এন0207 বয়স : 28 লিঙ্গ : মহিলা	ফটো উপলব্ধ
1057	KZC2644581	নাম : হাবুল হোসেন পিতার নাম: কাশিমদ্দিন হোসেন বাড়ির নং : n0207 বয়স : 61 লিঙ্গ : পুরুষ	ফটো উপলব্ধ	1058	NGW1830421	নাম : মিনা হোসেন পিতার নাম: ইব্রাহিম হোসেন বাড়ির নং : n0207 বয়স : 32 লিঙ্গ : মহিলা	ফটো উপলব্ধ	1059	NGW2229656	নাম : পূজা রায় পিতার নাম: বৈজয় রায় বাড়ির নং : এন0047 বয়স : 27 লিঙ্গ : মহিলা	ফটো উপলব্ধ
1060	NGW2903995	নাম : স্বপন সেন পিতার নাম: সুভাষ সেন বাড়ির নং : এন02677 বয়স : 26 লিঙ্গ : পুরুষ	ফটো উপলব্ধ	1061	NGW2904027	নাম : বিষ্ণু সেন পিতার নাম: সুভাষ সেন বাড়ির নং : এন02677 বয়স : 22 লিঙ্গ : পুরুষ	ফটো উপলব্ধ	1062	NGW2898252	নাম : অভিজিত দাস পিতার নাম: সুদার দাস বাড়ির নং : 00 বয়স : 21 লিঙ্গ : পুরুষ	ফটো উপলব্ধ
1063	NGW2898286	নাম : সুস্মিতা দাস পিতার নাম: সুদার দাস বাড়ির নং : 00 বয়স : 22 লিঙ্গ : মহিলা	ফটো উপলব্ধ	1064	NGW2898393	নাম : আলো দাস পিতার নাম: সুদার দাস বাড়ির নং : 00 বয়স : 25 লিঙ্গ : মহিলা	ফটো উপলব্ধ	1065	NGW2898468	নাম : বক্ষিম দাস পিতার নাম: প্রভাত দাস বাড়ির নং : 00 বয়স : 23 লিঙ্গ : পুরুষ	ফটো উপলব্ধ
1066	NGW2915072	নাম : পায়েল রয় পিতার নাম: শুকুর রয় বাড়ির নং : এন0031 বয়স : 19 লিঙ্গ : মহিলা	ফটো উপলব্ধ	1067	NGW2915478	নাম : অনুপ মজুমদার পিতার নাম: নির্মল মজুমদার বাড়ির নং : এন0258 বয়স : 20 লিঙ্গ : পুরুষ	ফটো উপলব্ধ	1068	NGW2915569	নাম : সৌরভ বিশ্বাস পিতার নাম: গোপাল বিশ্বাস বাড়ির নং : সুকান্তা নগর খরিয়া বয়স : 20 লিঙ্গ : পুরুষ	ফটো উপলব্ধ
1069	NGW2915635	নাম : পৌরী দাস পিতার নাম: জিতেন দাস বাড়ির নং : এন0138 বয়স : 27 লিঙ্গ : মহিলা	ফটো উপলব্ধ	1070	NGW2909182	নাম : মদন রায় পিতার নাম: বিমল রায় বাড়ির নং : দক্ষিণ সুকান্ত নগর কলোনী বয়স : 19 লিঙ্গ : পুরুষ	ফটো উপলব্ধ	1071	NGW2917540	নাম : পূজা রায় পিতার নাম: দীনেশ রায় বাড়ির নং : এন0127 বয়স : 21 লিঙ্গ : মহিলা	ফটো উপলব্ধ
Q 1072	NGW2917599	নাম : সুদীপ রায় পিতার নাম: মণ্টু রায় বাড়ির নং : এন0131 বয়স : 21 লিঙ্গ : পুরুষ	ফটো উপলব্ধ	1073	NGW2923449	নাম : কৌশিক বসাক পিতার নাম: বলদেব বসাক বাড়ির নং : 00 বয়স : 21 লিঙ্গ : পুরুষ	ফটো উপলব্ধ	1074	NGW2935153	নাম : মিঠু দাস পিতার নাম: বাপি দাস বাড়ির নং : এন0230 বয়স : 22 লিঙ্গ : পুরুষ	ফটো উপলব্ধ
Q 1075	HJK2532182	নাম : সুবল বর্মন পিতার নাম: কিষ্কিন্দেহন বর্মন বাড়ির নং : পুট্টা নং 173 বয়স : 68 লিঙ্গ : পুরুষ	ফটো উপলব্ধ	1076	NGW2941482	নাম : সুস্মিতা রায় পিতার নাম: মনোরঞ্জন রায় বাড়ির নং : এন0224 বয়স : 19 লিঙ্গ : মহিলা	ফটো উপলব্ধ	1077	NGW2941508	নাম : স্বপন রায় পিতার নাম: মনোরঞ্জন রায় বাড়ির নং : এন0224 বয়স : 21 লিঙ্গ : মহিলা	ফটো উপলব্ধ
1078	NGW2941466	নাম : সুমিত্রা রায় পিতার নাম: মনোরঞ্জন রায় বাড়ির নং : এন0224 বয়স : 24 লিঙ্গ : মহিলা	ফটো উপলব্ধ	1079	NGW2941540	নাম : সুরজ সিং পিতার নাম: অমর সিং বাড়ির নং : এন0285 বয়স : 24 লিঙ্গ : পুরুষ	ফটো উপলব্ধ	1080	NGW2941458	নাম : তপন রায় পিতার নাম: মনোরঞ্জন রায় বাড়ির নং : এন0224 বয়স : 26 লিঙ্গ : পুরুষ	ফটো উপলব্ধ

বিধানসভা নির্বাচনক্ষেত্রের নং, নাম : 17-জলপাইগুড়ি  
ভাগ নং, নাম : 1-উত্তর করলারচর ও দক্ষিণ সুকান্ত নগর (অংশ)

1081	NGW2942852
নাম : দীপ দাস পিতার নাম: গণেশ দাস বাড়ির নং : এন0204 বয়স : 20 লিঙ্গ : পুরুষ	ফটো উপলব্ধ



নির্বাচক সংখ্যার সারসংক্ষেপ :								
A) নির্বাচকের সংখ্যা :								
	নির্বাচক তালিকার প্রকৃতি	নির্বাচক তালিকার পরিচিতি :	নির্বাচকের সংখ্যা :					
			পুরুষ	মহিলা	তৃতীয় লিঙ্গ	মোট		
I	মূল তালিকা	মূল তালিকা	বিশেষ নিবিড় সংশোধনী ২০২৬-এর চূড়ান্ত ভোটার তালিকা		558	523	0	1081
II	1- সংযোজন তালিকা	সংযোজনী 1	বিশেষ সংক্ষিপ্ত সংশোধন 2026		0	0	0	0
III	2- বিয়োজন তালিকা	সংযোজনী 1	বিশেষ সংক্ষিপ্ত সংশোধন 2026		14	12	0	26
IV	'লিঙ্গ ক্ষেত্রের' পরিবর্তনের কারণে পার্থক্য			0	0	0	0	
নির্বাচকের মোট সংখ্যা (I+II-III+IV)				544	511	0	1055	
B) ক্রটি সংশোধনের সংখ্যা :								
নির্বাচক তালিকার প্রকৃতি	নির্বাচক তালিকার পরিচিতি :	ক্রটি সংশোধনের সংখ্যা :						
সংযোজনী 1	বিশেষ সংক্ষিপ্ত সংশোধন 2026	0						

নির্বাচক নিবন্ধন আধিকারিকের স্বাক্ষর

E-মৃত, S-স্থানান্তরিত, R-একাধিকবার অন্তর্ভুক্ত, M-নিখোঁজ, Q-যোগ্য নহে