

নির্বাচক তালিকা 2026 S25 পশ্চিমবঙ্গ

| | | | | | | | | | | | | | | | | | | | | | |
|--|---------------------------|---|-------|--------------|-----|------------------|------------|---------|---|------|------------|------------------|------------|------|-------------------|--------|-------------------|------|--------------|-----|----------|
| বিধানসভা নির্বাচনক্ষেত্রের নং, নাম ও সংরক্ষণের স্থিতি : 17 - জলপাইগুড়ি (তপশীলি জাতি) | | অংশ নং : 200 | | | | | | | | | | | | | | | | | | | |
| বিধানসভা নির্বাচনক্ষেত্রটি যে লোকসভা নির্বাচনক্ষেত্রের / ক্ষেত্রসমূহের অন্তর্ভুক্ত তার নং, নাম ও সংরক্ষণ স্থিতি : 3 - জলপাইগুড়ি (তপশীলি জাতি) | | | | | | | | | | | | | | | | | | | | | |
| 1. সংশোধনের পূর্ণ বিবরণ | | | | | | | | | | | | | | | | | | | | | |
| সংশোধনের বৎসর : | 2026 | নির্বাচক তালিকার পরিচিতি : | | | | | | | | | | | | | | | | | | | |
| ভিত্তি তারিখ : | 01-01-2026 | বিশেষ নিবিড় সংশোধনী ২০২৬-এর চূড়ান্ত ভোটার তালিকা | | | | | | | | | | | | | | | | | | | |
| সংশোধনের প্রকৃতি : | বিশেষ নিবিড় সংশোধনী 2026 | | | | | | | | | | | | | | | | | | | | |
| প্রকাশনার তারিখ : | 28-02-2026 | | | | | | | | | | | | | | | | | | | | |
| 2. অংশ ও নির্বাচনী এলাকার পূর্ণ বিবরণ : | | | | | | | | | | | | | | | | | | | | | |
| অংশের ভাগ নং ও নাম : | | | | | | | | | | | | | | | | | | | | | |
| 1-চৌধুরী পাড়া | | <table style="width: 100%; border-collapse: collapse;"> <tr> <td style="width: 50%;">প্রধান শহর/গ্রাম</td> <td style="width: 50%;">: মন্ডলঘাট</td> </tr> <tr> <td>ওয়ার্ড</td> <td>:</td> </tr> <tr> <td>থানা</td> <td>: কোতয়ালী</td> </tr> <tr> <td>গ্রাম পঞ্চগায়েত</td> <td>: মন্ডলঘাট</td> </tr> <tr> <td>ব্লক</td> <td>: সদর, জলপাইগুড়ি</td> </tr> <tr> <td>মহকুমা</td> <td>: সদর, জলপাইগুড়ি</td> </tr> <tr> <td>জেলা</td> <td>: জলপাইগুড়ি</td> </tr> <tr> <td>পিন</td> <td>: 735132</td> </tr> </table> | | | | প্রধান শহর/গ্রাম | : মন্ডলঘাট | ওয়ার্ড | : | থানা | : কোতয়ালী | গ্রাম পঞ্চগায়েত | : মন্ডলঘাট | ব্লক | : সদর, জলপাইগুড়ি | মহকুমা | : সদর, জলপাইগুড়ি | জেলা | : জলপাইগুড়ি | পিন | : 735132 |
| প্রধান শহর/গ্রাম | : মন্ডলঘাট | | | | | | | | | | | | | | | | | | | | |
| ওয়ার্ড | : | | | | | | | | | | | | | | | | | | | | |
| থানা | : কোতয়ালী | | | | | | | | | | | | | | | | | | | | |
| গ্রাম পঞ্চগায়েত | : মন্ডলঘাট | | | | | | | | | | | | | | | | | | | | |
| ব্লক | : সদর, জলপাইগুড়ি | | | | | | | | | | | | | | | | | | | | |
| মহকুমা | : সদর, জলপাইগুড়ি | | | | | | | | | | | | | | | | | | | | |
| জেলা | : জলপাইগুড়ি | | | | | | | | | | | | | | | | | | | | |
| পিন | : 735132 | | | | | | | | | | | | | | | | | | | | |
| 2-বনিজপাড়া | | | | | | | | | | | | | | | | | | | | | |
| 3. ভোট গ্রহন কেন্দ্রের পূর্ণ বিবরণ : | | | | | | | | | | | | | | | | | | | | | |
| ভোট গ্রহন কেন্দ্রের নং, নাম : | | ভোট গ্রহন কেন্দ্রের শ্রেণী : | | গ্রামীণ | | | | | | | | | | | | | | | | | |
| 200 - ক্ষেত্রমোহন উচ্চমাধ্যমিক বিদ্যালয় | | এই অংশে সহায়ক ভোটগ্রহন কেন্দ্রের সংখ্যা | | 0 | | | | | | | | | | | | | | | | | |
| ভোট গ্রহন কেন্দ্রের ঠিকানা : | | : | | | | | | | | | | | | | | | | | | | |
| ক্ষেত্রমোহন উচ্চমাধ্যমিক বিদ্যালয়, রুম- ২, বরুয়াপাড়া | | | | | | | | | | | | | | | | | | | | | |
| 4. নির্বাচকের সংখ্যা : | | | | | | | | | | | | | | | | | | | | | |
| প্রথম ক্রমিক নং | শেষ ক্রমিক নং | মোট সংখ্যা | | | | | | | | | | | | | | | | | | | |
| | | পুরুষ | মহিলা | তৃতীয় লিঙ্গ | মোট | | | | | | | | | | | | | | | | |
| 1 | 703 | 356 | 345 | 0 | 701 | | | | | | | | | | | | | | | | |

নির্বাচক নিবন্ধন আধিকারিকের স্বাক্ষর

Nazri Naksha

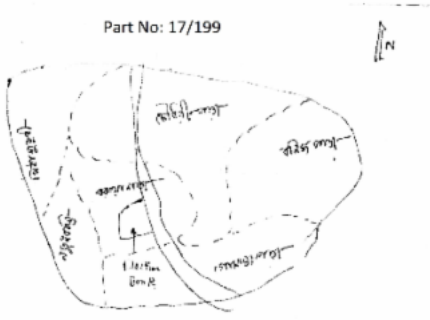

Google Map View

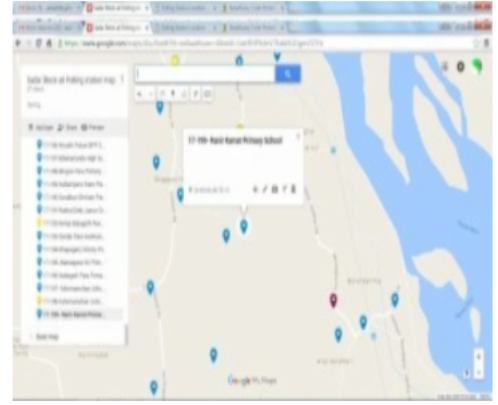

Polling Station Building Front View



Polling Station Front View



Cad View

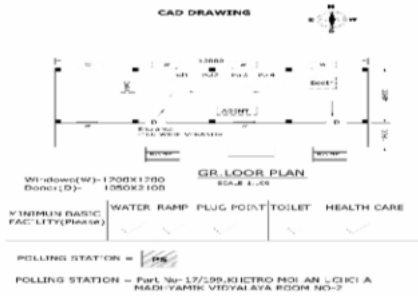

Key MAP View



বিধানসভা নির্বাচনক্ষেত্রের নং, নাম : 17-জলপাইগুড়ি
ভাগ নং, নাম : 1-চৌধুরী পাড়া

| | | | | | |
|--|--------------------------|--|--------------------------------|--|--------------------------------|
| 1 নাম : মঞ্জুরা খানম স্বামীর নাম : রুহুল আমিন বাড়ির নং : n0071 বয়স : 55 লিঙ্গ : মহিলা | KZC2652774 ফটো উপলব্ধ | 2 নাম : জালালউদ্দীন আহমেদ পিতার নাম : আজহার আলি বাড়ির নং : n0073 বয়স : 61 লিঙ্গ : পুরুষ | KZC2136984 ফটো উপলব্ধ | 3 নাম : সেলিনা পারভীন স্বামীর নাম : হবিবুল্লা বাড়ির নং : n0071 বয়স : 45 লিঙ্গ : মহিলা | NGW1845601 ফটো উপলব্ধ |
| 4 নাম : আয়েশা বেগম পিতার নাম : জাকির হুসেন বাড়ির নং : এন0104 বয়স : 28 লিঙ্গ : মহিলা | NGW2664472 ফটো উপলব্ধ | 5 নাম : কম্পনা রায় স্বামীর নাম : তপন রায় বাড়ির নং : n0138 বয়স : 36 লিঙ্গ : মহিলা | NGW1241744 ফটো উপলব্ধ | 6 নাম : সাহািবানু স্বামীর নাম : মহাম্মদআলী বাড়ির নং : n0022 বয়স : 52 লিঙ্গ : মহিলা | WB/03/020/354235 ফটো উপলব্ধ |
| 7 নাম : মহাসীন আলি পিতার নাম : জাকির হুসেন বাড়ির নং : এন0104 বয়স : 28 লিঙ্গ : পুরুষ | NGW2664480 ফটো উপলব্ধ | 8 নাম : সামিম আকতার পিতার নাম : রুহুল আমিন বাড়ির নং : N0071 বয়স : 24 লিঙ্গ : পুরুষ | NGW2633030 ফটো উপলব্ধ | 9 নাম : মোহাম্মদ ফিরদৌস আলি পিতার নাম : খয়বর আলি বাড়ির নং : এন0075 বয়স : 22 লিঙ্গ : পুরুষ | NGW2748432 ফটো উপলব্ধ |
| 10 নাম : সোহেল রানা পিতার নাম : রুহুল আমিন বাড়ির নং : n0071 বয়স : 30 লিঙ্গ : পুরুষ | NGW1845296 ফটো উপলব্ধ | 11 নাম : ফরিদা বেগম পিতার নাম : মুহাম্মদ আলি বাড়ির নং : এন0022 বয়স : 24 লিঙ্গ : মহিলা | NGW2664357 ফটো উপলব্ধ | 12 নাম : মহেসেনা খাতুন স্বামীর নাম : ফজলুল করিম বাড়ির নং : n0023 বয়স : 36 লিঙ্গ : মহিলা | NGW1468917 ফটো উপলব্ধ |
| 13 নাম : তনুজা বেগম স্বামীর নাম : মহঃ মোস্তাফা বাড়ির নং : n0023 বয়স : 32 লিঙ্গ : মহিলা | NGW1701069 ফটো উপলব্ধ | 14 নাম : মনজুর হাসান মায়ের নাম : ছমিনা খাতুন বাড়ির নং : এন0105 বয়স : 23 লিঙ্গ : পুরুষ | NGW2748663 ফটো উপলব্ধ | 15 নাম : রুমি বরুয়া (রায়) স্বামীর নাম : সুরজিৎ বড়ুয়া বাড়ির নং : n0133 বয়স : 40 লিঙ্গ : মহিলা | KZC2537553 ফটো উপলব্ধ |
| 16 নাম : ফেরুজা খাতুন স্বামীর নাম : ইব্রাহিম মহঃ বাড়ির নং : n0023 বয়স : 33 লিঙ্গ : মহিলা | NGW1558956 ফটো উপলব্ধ | 17 নাম : নুরজাহান আহমেদ স্বামীর নাম : জালালউদ্দীন মহঃ আহাম্মেদ বাড়ির নং : n0073 বয়স : 51 লিঙ্গ : মহিলা | NGW2381176 ফটো উপলব্ধ | 18 নাম : ফরিদা বেগম স্বামীর নাম : সিদ্দিকুল আলম বাড়ির নং : n0073 বয়স : 39 লিঙ্গ : মহিলা | NGW1701085 ফটো উপলব্ধ |
| 19 নাম : রিয়াজ আহমেদ পিতার নাম : জালালউদ্দীন আহমেদ বাড়ির নং : এন0073 বয়স : 22 লিঙ্গ : পুরুষ | NGW2765733 ফটো উপলব্ধ | 20 নাম : সোহানা নাসরিন পিতার নাম : মহঃ সহিদুল্লাহ বাড়ির নং : এন0072 বয়স : 24 লিঙ্গ : মহিলা | NGW2664415 ফটো উপলব্ধ | 21 নাম : পৈরী বানু স্বামীর নাম : হাকীম মহঃ বাড়ির নং : n0039 বয়স : 66 লিঙ্গ : মহিলা | WB/03/020/633658 ফটো উপলব্ধ |
| 22 নাম : সমারু মহম্মদ পিতার নাম : হাকিমত মহম্মদ বাড়ির নং : n0039 বয়স : 34 লিঙ্গ : পুরুষ | NGW1468875 ফটো উপলব্ধ | 23 নাম : সেকেন্দার আলী পিতার নাম : সামিরুদ্দীন বাড়ির নং : n0075 বয়স : 39 লিঙ্গ : পুরুষ | NGW1361997 ফটো উপলব্ধ | 24 নাম : রুহুল আমিন পিতার নাম : সামসুদ্দীন আহমেদ বাড়ির নং : n0071 বয়স : 63 লিঙ্গ : পুরুষ | NGW2407948 ফটো উপলব্ধ |
| 25 নাম : রৌসনারা বেগম স্বামীর নাম : হাকিম আলী বাড়ির নং : n0074 বয়স : 47 লিঙ্গ : মহিলা | KZC2653111 ফটো উপলব্ধ | 26 নাম : সহিমা খাতুন স্বামীর নাম : সেকেন্দার আলি বাড়ির নং : n0075 বয়স : 28 লিঙ্গ : মহিলা | NGW2633121 ফটো উপলব্ধ | 27 নাম : হায়দারআলী পিতার নাম : উম্মেদআলী বাড়ির নং : n0074 বয়স : 63 লিঙ্গ : পুরুষ | WB/03/020/354131 ফটো উপলব্ধ |
| 28 নাম : নবীউল হক পিতার নাম : হাকিমত মহম্মদ বাড়ির নং : n0039 বয়স : 30 লিঙ্গ : পুরুষ | NGW2215762 ফটো উপলব্ধ | 29 নাম : ইন্দিরাজআলি পিতার নাম : হাপিজুদ্দীনমহঃ বাড়ির নং : n0024 বয়স : 67 লিঙ্গ : পুরুষ | WB/03/020/354523 ফটো উপলব্ধ | 30 নাম : সমিনাখাতুন স্বামীর নাম : ইন্দিরাজআলি বাড়ির নং : n0024 বয়স : 61 লিঙ্গ : মহিলা | WB/03/020/354234 ফটো উপলব্ধ |

বিধানসভা নির্বাচনক্ষেত্রের নং, নাম : 17-জলপাইগুড়ি
ভাগ নং, নাম : 1-চৌধুরী পাড়া

| | | | | | | | | | | | |
|----|------------------|---|------------|----|------------|--|------------|----|------------------|--|------------|
| 31 | KZC1381656 | নাম : ময়নুলহক পিতার নাম: হাফিজুদ্দীন মহঃ বাড়ির নং : n0024 বয়স : 51 লিঙ্গ : পুরুষ | ফটো উপলব্ধ | 32 | NGW1957471 | নাম : আলোমা বেগম স্বামীর নাম: সুমার বাড়ির নং : n0039 বয়স : 39 লিঙ্গ : মহিলা | ফটো উপলব্ধ | 33 | KZC1378413 | নাম : মোহাম্মদ মজন আলম পিতার নাম: মোহাম্মদ হচিমাদদীন বাড়ির নং : এন0076 বয়স : 43 লিঙ্গ : পুরুষ | ফটো উপলব্ধ |
| 34 | NGW2664316 | নাম : কর্জিনারা বেগম পিতার নাম: হাফিজ আলী বাড়ির নং : এন0074 বয়স : 24 লিঙ্গ : মহিলা | ফটো উপলব্ধ | 35 | NGW2413755 | নাম : হবিবুল্লা পিতার নাম: সামসুদ্দিন আহমেদ বাড়ির নং : n0071 বয়স : 58 লিঙ্গ : পুরুষ | ফটো উপলব্ধ | 36 | NGW1844240 | নাম : মেরিনা খাতুন পিতার নাম: আকবর আলী বাড়ির নং : এন0024 বয়স : 31 লিঙ্গ : মহিলা | ফটো উপলব্ধ |
| 37 | NGW2664464 | নাম : মোজমেল হক পিতার নাম: জাকির হুসেন বাড়ির নং : এন0104 বয়স : 24 লিঙ্গ : পুরুষ | ফটো উপলব্ধ | 38 | KZC2720332 | নাম : কাউছার আলম পিতার নাম: হাফিজ উদ্দীন বাড়ির নং : n0023 বয়স : 44 লিঙ্গ : পুরুষ | ফটো উপলব্ধ | 39 | KZC2401164 | নাম : সিদ্দিকুল আলম পিতার নাম: আজগর আলী বাড়ির নং : n0073 বয়স : 47 লিঙ্গ : পুরুষ | ফটো উপলব্ধ |
| 40 | NGW2748614 | নাম : মহবুব ইসলাম মায়ের নাম: ছমিনা খাতুন বাড়ির নং : এন0105 বয়স : 22 লিঙ্গ : পুরুষ | ফটো উপলব্ধ | 41 | NGW1701077 | নাম : আব্দুল হালিম পিতার নাম: জামিলউদ্দিন আহমেদ বাড়ির নং : n0073 বয়স : 31 লিঙ্গ : পুরুষ | ফটো উপলব্ধ | 42 | WB/03/020/354214 | নাম : বাদোরোতদোজামহাম্মদ পিতার নাম: সমিরুদ্দীন মহঃ বাড়ির নং : n0075 বয়স : 56 লিঙ্গ : পুরুষ | ফটো উপলব্ধ |
| 43 | WB/03/020/354495 | নাম : সখিনাখাতুন স্বামীর নাম: সমিরুদ্দীন মহঃ বাড়ির নং : n0075 বয়স : 71 লিঙ্গ : মহিলা | ফটো উপলব্ধ | 44 | KZC2720340 | নাম : খয়বর আলী পিতার নাম: সমিরুদ্দীন বাড়ির নং : n0075 বয়স : 43 লিঙ্গ : পুরুষ | ফটো উপলব্ধ | 45 | NGW1558964 | নাম : ফিরোজা খাতুন স্বামীর নাম: খয়বর আলী বাড়ির নং : n0075 বয়স : 36 লিঙ্গ : মহিলা | ফটো উপলব্ধ |
| 46 | NGW1468669 | নাম : মেহেরুনা বেগম স্বামীর নাম: হুসেন আলী বাড়ির নং : n0075 বয়স : 39 লিঙ্গ : মহিলা | ফটো উপলব্ধ | 47 | NGW2370310 | নাম : মরিয়মখাতুন স্বামীর নাম: মোহাম্মদ হচিমাদদীন বাড়ির নং : n0076 বয়স : 66 লিঙ্গ : মহিলা | ফটো উপলব্ধ | 48 | NGW1558873 | নাম : কুলচুম খাতুন পিতার নাম: হাফিজউদ্দিন মহঃ বাড়ির নং : n0023 বয়স : 32 লিঙ্গ : মহিলা | ফটো উপলব্ধ |
| 49 | KZC2137024 | নাম : মহসিনা বানু স্বামীর নাম: মঃ সহিদুল্লাহ বাড়ির নং : n0072 বয়স : 46 লিঙ্গ : মহিলা | ফটো উপলব্ধ | 50 | NGW2633261 | নাম : সবিনা বেগম স্বামীর নাম: নবীউল ইসলাম বাড়ির নং : n0039 বয়স : 27 লিঙ্গ : মহিলা | ফটো উপলব্ধ | 51 | NGW2664308 | নাম : পর্জিনা খাতুন পিতার নাম: খয়রুল হক বাড়ির নং : এন0074 বয়স : 35 লিঙ্গ : মহিলা | ফটো উপলব্ধ |
| 52 | WB/03/020/354027 | নাম : মহাম্মদআলী পিতার নাম: নজরুল ইসলাম বাড়ির নং : n0022 বয়স : 57 লিঙ্গ : পুরুষ | ফটো উপলব্ধ | 53 | NGW2057966 | নাম : রোকিয়া খাতুন পিতার নাম: খয়রুল হক বাড়ির নং : n0074 বয়স : 29 লিঙ্গ : মহিলা | ফটো উপলব্ধ | 54 | KZC2772903 | নাম : বকুল বানু স্বামীর নাম: মোহাম্মদ মনোযর হক বাড়ির নং : n0076 বয়স : 41 লিঙ্গ : মহিলা | ফটো উপলব্ধ |
| 55 | NGW0876748 | নাম : মামুনী খাতুন স্বামীর নাম: কাউছার আলম বাড়ির নং : n0023 বয়স : 37 লিঙ্গ : মহিলা | ফটো উপলব্ধ | 56 | KZC2720324 | নাম : মোহাম্মদ মোস্তাফা পিতার নাম: ফরিদউদ্দীন বাড়ির নং : n0023 বয়স : 41 লিঙ্গ : পুরুষ | ফটো উপলব্ধ | 57 | WB/03/020/354341 | নাম : ফজলুলকরিম পিতার নাম: ফরিদউদ্দীন বাড়ির নং : n0023 বয়স : 49 লিঙ্গ : পুরুষ | ফটো উপলব্ধ |
| 58 | WB/03/020/354352 | নাম : জাকিরহোসেন পিতার নাম: ফরিদউদ্দীন বাড়ির নং : n0023 বয়স : 57 লিঙ্গ : পুরুষ | ফটো উপলব্ধ | 59 | NGW1701051 | নাম : কামাল আহমেদ পিতার নাম: মহঃ আলী বাড়ির নং : n0023 বয়স : 31 লিঙ্গ : পুরুষ | ফটো উপলব্ধ | 60 | NGW2057958 | নাম : সাহানারা খাতুন পিতার নাম: খয়রুল হক বাড়ির নং : n0074 বয়স : 32 লিঙ্গ : মহিলা | ফটো উপলব্ধ |

| | | | | | | | | | | | |
|----|------------------|---|------------|----|------------------|--|------------|------|------------------|--|------------|
| 61 | NGW2371433 | নাম : মহঃ সহিদুল্লাহ পিতার নাম: মহঃ হামিদুল হক বাড়ির নং : n0072 বয়স : 58 লিঙ্গ : পুরুষ | ফটো উপলব্ধ | 62 | NGW1558899 | নাম : আমেনা খাতুন স্বামীর নাম: জাকির হোসেন বাড়ির নং : n0104 বয়স : 42 লিঙ্গ : মহিলা | ফটো উপলব্ধ | 63 | WB/03/020/354304 | নাম : ছামিদা খাতুন স্বামীর নাম: হাকিমদীনমহ বাড়ির নং : n0076 বয়স : 69 লিঙ্গ : মহিলা | ফটো উপলব্ধ |
| 64 | NGW1845460 | নাম : মমতাজ বেগম পিতার নাম: বদৌরাতদোজা মহম্মাদ বাড়ির নং : n0075 বয়স : 33 লিঙ্গ : মহিলা | ফটো উপলব্ধ | 65 | KZC2720316 | নাম : হাচেনা বেগম স্বামীর নাম: ময়নুল হক বাড়ির নং : n0024 বয়স : 42 লিঙ্গ : মহিলা | ফটো উপলব্ধ | 66 | KZC2401180 | নাম : হুসেন আলি পিতার নাম: সমিরুদ্দীন মহঃ বাড়ির নং : n0075 বয়স : 50 লিঙ্গ : পুরুষ | ফটো উপলব্ধ |
| 67 | NGW2664381 | নাম : তাজমিনা পারভীন পিতার নাম: ময়নুল হক বাড়ির নং : এন0024 বয়স : 24 লিঙ্গ : মহিলা | ফটো উপলব্ধ | 68 | NGW1558915 | নাম : ছমিনা খাতুন স্বামীর নাম: ফয়জুল রহমান বাড়ির নং : n0105 বয়স : 36 লিঙ্গ : মহিলা | ফটো উপলব্ধ | 69 | NGW2387041 | নাম : ইব্রাহিম মহম্মাদ পিতার নাম: ফরিদউদ্দীন বাড়ির নং : n0023 বয়স : 53 লিঙ্গ : পুরুষ | ফটো উপলব্ধ |
| 70 | NGW1845536 | নাম : ফিরোজ আহম্মাদ পিতার নাম: মহঃ আলি বাড়ির নং : n0023 বয়স : 31 লিঙ্গ : পুরুষ | ফটো উপলব্ধ | 71 | KZC2772804 | নাম : ললিতা বেগম স্বামীর নাম: সফিয়ার রহমান বাড়ির নং : n0076 বয়স : 38 লিঙ্গ : মহিলা | ফটো উপলব্ধ | 72 | NGW1845593 | নাম : মনোয়ারা বেগম পিতার নাম: বাদৌরাতদোজা মহঃ বাড়ির নং : n0075 বয়স : 31 লিঙ্গ : মহিলা | ফটো উপলব্ধ |
| 73 | WB/03/020/354232 | নাম : ছালেমাবেগম স্বামীর নাম: ফরিদউদ্দীন বাড়ির নং : n0023 বয়স : 73 লিঙ্গ : মহিলা | ফটো উপলব্ধ | 74 | NGW2215804 | নাম : হাচিনারা বেগম পিতার নাম: মহঃ হায়দুর আলী বাড়ির নং : n0074 বয়স : 26 লিঙ্গ : মহিলা | ফটো উপলব্ধ | 75 | NGW2057842 | নাম : রুস্তম আলী পিতার নাম: ইব্রাহিম আলী বাড়ির নং : n0024 বয়স : 30 লিঙ্গ : পুরুষ | ফটো উপলব্ধ |
| 76 | KZC2535268 | নাম : সফিয়ার রহমান পিতার নাম: হাকিমদীন বাড়ির নং : n0076 বয়স : 44 লিঙ্গ : পুরুষ | ফটো উপলব্ধ | 77 | KZC1320670 | নাম : মোহাম্মদ মনোযর হক পিতার নাম: হাচিমদ্দিন হক বাড়ির নং : n0076 বয়স : 47 লিঙ্গ : পুরুষ | ফটো উপলব্ধ | 78 | WB/03/020/354527 | নাম : খয়রুলহক পিতার নাম: উমেরআলী বাড়ির নং : n0074 বয়স : 68 লিঙ্গ : পুরুষ | ফটো উপলব্ধ |
| 79 | KZC2652758 | নাম : খতেজা খাতুন স্বামীর নাম: খয়রুলহক বাড়ির নং : n0074 বয়স : 57 লিঙ্গ : মহিলা | ফটো উপলব্ধ | 80 | NGW1468628 | নাম : মিহির অধিকারী পিতার নাম: মোহন অধিকারী বাড়ির নং : n0034 বয়স : 35 লিঙ্গ : পুরুষ | ফটো উপলব্ধ | Q 81 | NGW1701093 | নাম : সান্তনা অধিকারী স্বামীর নাম: উত্তম অধিকারী বাড়ির নং : বয়স : 36 লিঙ্গ : মহিলা | ফটো উপলব্ধ |
| 82 | NGW1558949 | নাম : অজিত অধিকারী পিতার নাম: জগন্নাথ অধিকারী বাড়ির নং : n0033 বয়স : 33 লিঙ্গ : পুরুষ | ফটো উপলব্ধ | 83 | WB/03/020/354147 | নাম : মানিক অধিকারী পিতার নাম: মোহন অধিকারী বাড়ির নং : n0034 বয়স : 49 লিঙ্গ : পুরুষ | ফটো উপলব্ধ | 84 | NGW1468610 | নাম : সুরবালা অধিকারী স্বামীর নাম: মানিক অধিকারী বাড়ির নং : n0034 বয়স : 41 লিঙ্গ : মহিলা | ফটো উপলব্ধ |
| 85 | NGW2057800 | নাম : পুষ্পা অধিকারী(রায়) স্বামীর নাম: অজিত রায় বাড়ির নং : n0033 বয়স : 29 লিঙ্গ : মহিলা | ফটো উপলব্ধ | 86 | KZC2720357 | নাম : উত্তম অধিকারী পিতার নাম: জগন্নাথ অধিকারী বাড়ির নং : n0033 বয়স : 47 লিঙ্গ : পুরুষ | ফটো উপলব্ধ | 87 | NGW1701101 | নাম : পিংকি অধিকারী (রায়) স্বামীর নাম: মিহির অধিকারী বাড়ির নং : n0034 বয়স : 37 লিঙ্গ : মহিলা | ফটো উপলব্ধ |
| 88 | WB/03/020/354255 | নাম : প্রশান্তচন্দ্র আইন পিতার নাম: প্রভাতচন্দ্র আইন বাড়ির নং : n0088 বয়স : 52 লিঙ্গ : পুরুষ | ফটো উপলব্ধ | 89 | KZC1367036 | নাম : প্রভাতী মজুমদার আইন স্বামীর নাম: প্রশান্ত চন্দ্র আইন বাড়ির নং : এন0088 বয়স : 43 লিঙ্গ : মহিলা | ফটো উপলব্ধ | 90 | NGW1468552 | নাম : রঞ্জন কুমার রায় পিতার নাম: বিনয় কুমার রায় বাড়ির নং : n0001 বয়স : 36 লিঙ্গ : পুরুষ | ফটো উপলব্ধ |

| | | | | | | | | | | | |
|-----|------------------|---|------------|-----|------------------|---|------------|-----|------------------|---|------------|
| 91 | NGW1509744 | নাম : নন্দিতা রায় শর্মা স্বামীর নাম: ভবতোষ রায় বাড়ির নং : n0001 বয়স : 46 লিঙ্গ : মহিলা | ফটো উপলব্ধ | 92 | WB/03/020/354436 | নাম : মীনারানী রায় স্বামীর নাম: বিনয়কুমার রায় বাড়ির নং : n0001 বয়স : 52 লিঙ্গ : মহিলা | ফটো উপলব্ধ | 93 | NGW1455419 | নাম : মৌসুমী সিংহ পিতার নাম: মনোরঞ্জন সিংহ বাড়ির নং : এন0001 বয়স : 35 লিঙ্গ : মহিলা | ফটো উপলব্ধ |
| 94 | KZC2652899 | নাম : গোলাপরানী রায় স্বামীর নাম: অশ্বিনী রায় বাড়ির নং : n0001 বয়স : 65 লিঙ্গ : মহিলা | ফটো উপলব্ধ | 95 | NGW1361880 | নাম : খুশবন্ত রায় পিতার নাম: তপন কুমার রায় বাড়ির নং : N0001 বয়স : 36 লিঙ্গ : পুরুষ | ফটো উপলব্ধ | 96 | NGW1701259 | নাম : সঞ্চিতা রায় পিতার নাম: তপন রায় বাড়ির নং : n0001 বয়স : 33 লিঙ্গ : মহিলা | ফটো উপলব্ধ |
| 97 | KZC1381193 | নাম : জয়ন্তীরানী রায়(বর্মন) স্বামীর নাম: নৃপেন্দ্র রায়(বর্মন) বাড়ির নং : n0001 বয়স : 48 লিঙ্গ : মহিলা | ফটো উপলব্ধ | 98 | NGW2283216 | নাম : তপন রায় অন্যান্য: আরতি রায় বাড়ির নং : এন0001 বয়স : 67 লিঙ্গ : পুরুষ | ফটো উপলব্ধ | 99 | NGW2236842 | নাম : প্রভাকর রায় পিতার নাম: নৃপেন্দ্র নাথ রায় বাড়ির নং : n0001 বয়স : 26 লিঙ্গ : পুরুষ | ফটো উপলব্ধ |
| 100 | WB/03/020/354142 | নাম : অশ্বিনী কুমার রায় পিতার নাম: যোগেন্দ্রনাথ রায় বাড়ির নং : n0001 বয়স : 73 লিঙ্গ : পুরুষ | ফটো উপলব্ধ | 101 | NGW1957489 | নাম : বিক্রম রায় পিতার নাম: নৃপেন্দ্র নাথ রায় বাড়ির নং : n0001 বয়স : 29 লিঙ্গ : পুরুষ | ফটো উপলব্ধ | 102 | KZC1381177 | নাম : ভবতোষ রায় পিতার নাম: অশ্বিনী কুমার রায় বাড়ির নং : n0001 বয়স : 44 লিঙ্গ : পুরুষ | ফটো উপলব্ধ |
| 103 | NGW1468545 | নাম : মৃত্যুঞ্জয় রায় পিতার নাম: তপন রায় বাড়ির নং : n0001 বয়স : 39 লিঙ্গ : পুরুষ | ফটো উপলব্ধ | 104 | WB/03/020/354386 | নাম : বিনয়কুমার রায় পিতার নাম: যোগেন্দ্রনাথ রায় বাড়ির নং : n0001 বয়স : 55 লিঙ্গ : পুরুষ | ফটো উপলব্ধ | 105 | WB/03/020/354045 | নাম : নৃপেন্দ্রনাথ রায় পিতার নাম: যোগেন্দ্রনাথ রায় বাড়ির নং : n0001 বয়স : 60 লিঙ্গ : পুরুষ | ফটো উপলব্ধ |
| 106 | NGW2215796 | নাম : পৌলমী কর পিতার নাম: দুলাল কর বাড়ির নং : n0064 বয়স : 27 লিঙ্গ : মহিলা | ফটো উপলব্ধ | 107 | WB/03/020/354633 | নাম : সন্ধ্যারানী কর স্বামীর নাম: নিখিলচন্দ্র কর বাড়ির নং : n0064 বয়স : 74 লিঙ্গ : মহিলা | ফটো উপলব্ধ | 108 | KZC1380880 | নাম : গৌতম কর পিতার নাম: নিখিল কর বাড়ির নং : n0064 বয়স : 46 লিঙ্গ : পুরুষ | ফটো উপলব্ধ |
| 109 | NGW1845494 | নাম : গীতা কর (দাস) স্বামীর নাম: গৌতম কর বাড়ির নং : n0064 বয়স : 31 লিঙ্গ : মহিলা | ফটো উপলব্ধ | 110 | KZC2652782 | নাম : দুলাল কর পিতার নাম: নিখিলচন্দ্র কর বাড়ির নং : n0064 বয়স : 57 লিঙ্গ : পুরুষ | ফটো উপলব্ধ | 111 | KZC2401255 | নাম : সৌতম কর পিতার নাম: নিখিল কর বাড়ির নং : n0064 বয়স : 42 লিঙ্গ : পুরুষ | ফটো উপলব্ধ |
| 112 | NGW1957521 | নাম : রিংকি কর(সরকার) স্বামীর নাম: সৌতম কর বাড়ির নং : n0064 বয়স : 34 লিঙ্গ : মহিলা | ফটো উপলব্ধ | 113 | KZC2137065 | নাম : মহুয়া কর স্বামীর নাম: দুলাল কর বাড়ির নং : n0064 বয়স : 45 লিঙ্গ : মহিলা | ফটো উপলব্ধ | 114 | WB/03/020/354010 | নাম : দয়াল কর পিতার নাম: নিখিলচন্দ্র কর বাড়ির নং : n0064 বয়স : 55 লিঙ্গ : পুরুষ | ফটো উপলব্ধ |
| 115 | NGW2758456 | নাম : সুস্মিতা চক্রবর্তী পিতার নাম: প্রণব চক্রবর্তী বাড়ির নং : 193 বয়স : 24 লিঙ্গ : মহিলা | ফটো উপলব্ধ | 116 | NGW2413334 | নাম : চুম্পা চক্রবর্তী স্বামীর নাম: প্রনব চক্রবর্তী বাড়ির নং : n0070 বয়স : 53 লিঙ্গ : মহিলা | ফটো উপলব্ধ | 117 | NGW1468925 | নাম : বুবন চক্রবর্তী স্বামীর নাম: প্রদীপ চক্রবর্তী বাড়ির নং : n0070 বয়স : 41 লিঙ্গ : মহিলা | ফটো উপলব্ধ |
| 118 | WB/03/020/354241 | নাম : পঙ্কজ চক্রবর্তী পিতার নাম: প্রানগোবিন্দ চক্রবর্তী বাড়ির নং : n0070 বয়স : 49 লিঙ্গ : পুরুষ | ফটো উপলব্ধ | 119 | WB/03/020/354614 | নাম : প্রদীপ চক্রবর্তী পিতার নাম: প্রানগোবিন্দ চক্রবর্তী বাড়ির নং : n0070 বয়স : 55 লিঙ্গ : পুরুষ | ফটো উপলব্ধ | 120 | WB/03/020/354365 | নাম : প্রভাত চক্রবর্তী পিতার নাম: প্রানগোবিন্দ চক্রবর্তী বাড়ির নং : n0070 বয়স : 50 লিঙ্গ : পুরুষ | ফটো উপলব্ধ |

বিধানসভা নির্বাচনক্ষেত্রের নং, নাম : 17-জলপাইগুড়ি
ভাগ নং, নাম : 1-চৌধুরী পাড়া

| | | | | | | | | | | | |
|-----|------------------|---|------------|-----|------------------|---|------------|-----|------------------|--|------------|
| 121 | WB/03/020/354648 | নাম : প্রনব চক্রবর্তী পিতার নাম: প্রানগোবিন্দ চক্রবর্তী বাড়ির নং : n0070 বয়স : 59 লিঙ্গ : পুরুষ | ফটো উপলব্ধ | 122 | WB/03/020/354488 | নাম : প্রতাপ চক্রবর্তী পিতার নাম: প্রানগোবিন্দ চক্রবর্তী বাড়ির নং : n0070 বয়স : 57 লিঙ্গ : পুরুষ | ফটো উপলব্ধ | 123 | KZC2348142 | নাম : লিপিকা চক্রবর্তী (রায়) স্বামীর নাম: পঙ্কজ চক্রবর্তী বাড়ির নং : n0126 বয়স : 46 লিঙ্গ : মহিলা | ফটো উপলব্ধ |
| 124 | KZC1320308 | নাম : সঞ্জীব চন্দ পিতার নাম: পরেশ চন্দ্রা চন্দা বাড়ির নং : n0005 বয়স : 46 লিঙ্গ : পুরুষ | ফটো উপলব্ধ | 125 | WB/03/020/354508 | নাম : রীনারানী চন্দ পিতার নাম: পরেশচন্দ্র চন্দ বাড়ির নং : n0005 বয়স : 51 লিঙ্গ : মহিলা | ফটো উপলব্ধ | 126 | CTM2398360 | নাম : বর্ণালী চন্দ(দাস) স্বামীর নাম: দিলীপ চন্দা বাড়ির নং : n0005 বয়স : 41 লিঙ্গ : মহিলা | ফটো উপলব্ধ |
| 127 | WB/03/020/354503 | নাম : দিলীপ চন্দ পিতার নাম: পরেশ চন্দ বাড়ির নং : n0005 বয়স : 51 লিঙ্গ : পুরুষ | ফটো উপলব্ধ | 128 | KZC2720373 | নাম : বিপ্লব কুমার দাস পিতার নাম: বিজয় ভূষণ দাস বাড়ির নং : n0004 বয়স : 39 লিঙ্গ : পুরুষ | ফটো উপলব্ধ | 129 | WB/03/020/354295 | নাম : জয়রানী দাস স্বামীর নাম: বিজয়ভূষণ দাস বাড়ির নং : n0004 বয়স : 66 লিঙ্গ : মহিলা | ফটো উপলব্ধ |
| 130 | WB/03/020/354297 | নাম : বিজয়ভূষণ দাস পিতার নাম: মনীন্দ্রচন্দ্র দাস বাড়ির নং : n0004 বয়স : 73 লিঙ্গ : পুরুষ | ফটো উপলব্ধ | 131 | KZC1320290 | নাম : সঞ্জয় দাস পিতার নাম: নরেশ চন্দ্র দাস বাড়ির নং : n0002 বয়স : 51 লিঙ্গ : পুরুষ | ফটো উপলব্ধ | 132 | NGW1845338 | নাম : পুষ্পমালা দাস স্বামীর নাম: পল্লু দাস বাড়ির নং : n0003 বয়স : 33 লিঙ্গ : মহিলা | ফটো উপলব্ধ |
| 133 | NGW0877118 | নাম : প্রসেনজিত দাস পিতার নাম: প্রানেশ দাস বাড়ির নং : n0003 বয়স : 36 লিঙ্গ : পুরুষ | ফটো উপলব্ধ | 134 | NGW1468560 | নাম : অঞ্জনা সেন(দাস) স্বামীর নাম: বিপ্লব কুমার দাস বাড়ির নং : n0004 বয়স : 40 লিঙ্গ : মহিলা | ফটো উপলব্ধ | 135 | NGW1701184 | নাম : উত্তম দে সরকার পিতার নাম: কার্তিক দে সরকার বাড়ির নং : n0012 বয়স : 36 লিঙ্গ : পুরুষ | ফটো উপলব্ধ |
| 136 | NGW1558980 | নাম : রুস্পা দেব পিতার নাম: প্রদীপ কুমার দেব বাড়ির নং : n0011 বয়স : 35 লিঙ্গ : মহিলা | ফটো উপলব্ধ | 137 | KZC2401297 | নাম : কনিকা রানী দে সরকার স্বামীর নাম: গনেশ চন্দ্র দে সরকার বাড়ির নং : n0012 বয়স : 52 লিঙ্গ : মহিলা | ফটো উপলব্ধ | 138 | NGW2425379 | নাম : গনেশ দে সরকার পিতার নাম: অনীল দে সরকার বাড়ির নং : n0012 বয়স : 55 লিঙ্গ : পুরুষ | ফটো উপলব্ধ |
| 139 | NGW1701168 | নাম : মৌসুমী দে সরকার পিতার নাম: বাবুল দে সরকার বাড়ির নং : n0009 বয়স : 32 লিঙ্গ : মহিলা | ফটো উপলব্ধ | 140 | NGW1558923 | নাম : বিদ্যুৎ দে সরকার পিতার নাম: বাবুল দে সরকার বাড়ির নং : n0009 বয়স : 35 লিঙ্গ : পুরুষ | ফটো উপলব্ধ | 141 | NGW1701135 | নাম : পিন্টু দে সরকার পিতার নাম: প্রানেশ দে সরকার বাড়ির নং : n0008 বয়স : 36 লিঙ্গ : পুরুষ | ফটো উপলব্ধ |
| 142 | NGW1701127 | নাম : অনিমা দে সরকার (বিশ্বাস) স্বামীর নাম: সুব্রত দে সরকার বাড়ির নং : n0007 বয়স : 33 লিঙ্গ : মহিলা | ফটো উপলব্ধ | 143 | KZC2401313 | নাম : প্রদীপ দে সরকার পিতার নাম: গীরেন্দ্র চন্দ্র দে সরকার বাড়ির নং : n0010 বয়স : 66 লিঙ্গ : পুরুষ | ফটো উপলব্ধ | 144 | WB/03/020/354193 | নাম : রেখারানী দে সরকার স্বামীর নাম: কার্তিকচন্দ্র দে সরকার বাড়ির নং : n0012 বয়স : 54 লিঙ্গ : মহিলা | ফটো উপলব্ধ |
| 145 | WB/03/020/354192 | নাম : হাসীরানী দে সরকার স্বামীর নাম: রবীন্দ্রচন্দ্র দে সরকার বাড়ির নং : n0011 বয়স : 55 লিঙ্গ : মহিলা | ফটো উপলব্ধ | 146 | WB/03/020/354466 | নাম : রবীন্দ্রচন্দ্র দে সরকার পিতার নাম: অনিলচন্দ্র দে সরকার বাড়ির নং : n0011 বয়স : 61 লিঙ্গ : পুরুষ | ফটো উপলব্ধ | 147 | KZC2720407 | নাম : দেবব্রত দে সরকার পিতার নাম: সুবোধ দে সরকার বাড়ির নং : n0007 বয়স : 38 লিঙ্গ : পুরুষ | ফটো উপলব্ধ |
| 148 | KZC2401305 | নাম : সুব্রত দে সরকার পিতার নাম: সুবোধ দে সরকার বাড়ির নং : n0007 বয়স : 43 লিঙ্গ : পুরুষ | ফটো উপলব্ধ | 149 | NGW2425452 | নাম : রমারানী দে সরকার স্বামীর নাম: সুবোধচন্দ্র দে সরকার বাড়ির নং : n0007 বয়স : 76 লিঙ্গ : মহিলা | ফটো উপলব্ধ | 150 | WII1574235 | নাম : পিংকি দে (সরকার) পিতার নাম: সমর দে বাড়ির নং : n0006 বয়স : 38 লিঙ্গ : মহিলা | ফটো উপলব্ধ |

| | | | | | |
|--|--------------------------------|--|--------------------------------|---|--------------------------------|
| 151 নাম : অমিত দে সরকার পিতার নাম: অখিল চন্দ্র দে সরকার বাড়ির নং : n0006 বয়স : 39 লিঙ্গ : পুরুষ | KZC2720381 ফটো উপলব্ধ | 152 নাম : অসীম চন্দ্র দে সরকার পিতার নাম: অখিল চন্দ্র দে সরকার বাড়ির নং : n0006 বয়স : 42 লিঙ্গ : পুরুষ | KZC2401289 ফটো উপলব্ধ | 153 নাম : শুভঙ্কর দেব পিতার নাম: প্রদীপ কুমার দেব বাড়ির নং : n0011 বয়স : 33 লিঙ্গ : পুরুষ | NGW1559012 ফটো উপলব্ধ |
| 154 নাম : জয়দেব দে সরকার পিতার নাম: প্রদীপ দে সরকার বাড়ির নং : n0010 বয়স : 31 লিঙ্গ : পুরুষ | NGW1701176 ফটো উপলব্ধ | 155 নাম : দুলালী দে সরকার স্বামীর নাম: প্রহ্লাদ দে সরকার বাড়ির নং : n0009 বয়স : 35 লিঙ্গ : মহিলা | NGW1468867 ফটো উপলব্ধ | 156 নাম : কম্পনা দে সরকার স্বামীর নাম: প্রাণেশচন্দ্র দে সরকার বাড়ির নং : n0008 বয়স : 59 লিঙ্গ : মহিলা | WB/03/020/354449 ফটো উপলব্ধ |
| 157 নাম : রাজীব দে সরকার পিতার নাম: রবীন্দ্র চন্দ্র দে সরকার বাড়ির নং : n0011 বয়স : 40 লিঙ্গ : পুরুষ | KZC27272812 ফটো উপলব্ধ | 158 নাম : প্রহ্লাদ দে সরকার পিতার নাম: প্রমোদ দে সরকার বাড়ির নং : n0009 বয়স : 44 লিঙ্গ : পুরুষ | KZC2720399 ফটো উপলব্ধ | 159 নাম : পিংকি দে সরকার পিতার নাম: প্রাণেশ দে সরকার বাড়ির নং : n0008 বয়স : 34 লিঙ্গ : মহিলা | NGW1701143 ফটো উপলব্ধ |
| 160 নাম : সুমন দেসরকার পিতার নাম: স্বদেশ চন্দ্র দেসরকার বাড়ির নং : n0008 বয়স : 43 লিঙ্গ : পুরুষ | KZC1378405 ফটো উপলব্ধ | 161 নাম : গৌতম দে সরকার পিতার নাম: গণেশ চন্দ্র দে সরকার বাড়ির নং : n0012 বয়স : 39 লিঙ্গ : পুরুষ | NGW0877183 ফটো উপলব্ধ | 162 নাম : মুনমুন দে সরকার রয় স্বামীর নাম: দেবব্রত দে সরকার বাড়ির নং : এন0007 বয়স : 31 লিঙ্গ : মহিলা | NGW2664514 ফটো উপলব্ধ |
| 163 নাম : অভিজিৎ চন্দ্র দে সরকার পিতার নাম: অখিল চন্দ্র দে সরকার বাড়ির নং : n0006 বয়স : 31 লিঙ্গ : পুরুষ | NGW1701119 ফটো উপলব্ধ | 164 নাম : স্মৃতি দে সরকার স্বামীর নাম: অখিলচন্দ্র দে সরকার বাড়ির নং : n0006 বয়স : 57 লিঙ্গ : মহিলা | WB/03/020/354060 ফটো উপলব্ধ | 165 নাম : রাজেশ দে সরকার পিতার নাম: রবীন্দ্র চন্দ্র দে সরকার বাড়ির নং : n0011 বয়স : 34 লিঙ্গ : পুরুষ | NGW1701192 ফটো উপলব্ধ |
| 166 নাম : বাণীরাণী দে সরকার স্বামীর নাম: প্রদীপচন্দ্র দে সরকার বাড়ির নং : n0010 বয়স : 57 লিঙ্গ : মহিলা | NGW2425460 ফটো উপলব্ধ | 167 নাম : বিকাশ দে সরকার পিতার নাম: বাবুল দে সরকার বাড়ির নং : n0009 বয়স : 31 লিঙ্গ : পুরুষ | NGW1701150 ফটো উপলব্ধ | 168 নাম : নূপুর দে সরকার দেবনাথ স্বামীর নাম: বিকাশ দে সরকার বাড়ির নং : 009 বয়স : 30 লিঙ্গ : মহিলা | TJR1586296 ফটো উপলব্ধ |
| 169 নাম : অখিলচন্দ্র দে সরকার পিতার নাম: অনিল দে সরকার বাড়ির নং : n0006 বয়স : 64 লিঙ্গ : পুরুষ | WB/03/020/354050 ফটো উপলব্ধ | 170 নাম : বাবুল দে সরকার পিতার নাম: প্রমোদ দে সরকার বাড়ির নং : n0009 বয়স : 59 লিঙ্গ : পুরুষ | WB/03/020/354686 ফটো উপলব্ধ | 171 নাম : বিমান দে সরকার পিতার নাম: বাবুল দে সরকার বাড়ির নং : n0009 বয়স : 40 লিঙ্গ : পুরুষ | KZC2402212 ফটো উপলব্ধ |
| 172 নাম : তপতি দে সরকার (মহন্ত) স্বামীর নাম: উত্তম দে সরকার বাড়ির নং : N0012 বয়স : 41 লিঙ্গ : মহিলা | NGW2139574 ফটো উপলব্ধ | 173 নাম : তীর্থভকর দেব পিতার নাম: তপন দেব বাড়ির নং : N0021 বয়স : 27 লিঙ্গ : পুরুষ | NGW2139582 ফটো উপলব্ধ | 174 নাম : শুভজিৎ দেব পিতার নাম: দিলিপ দেব বাড়ির নং : n0021 বয়স : 29 লিঙ্গ : পুরুষ | NGW2057909 ফটো উপলব্ধ |
| 175 নাম : শ্রীবাস চন্দ্র দেব পিতার নাম: সুধীর কুমার দেব বাড়ির নং : n0021 বয়স : 53 লিঙ্গ : পুরুষ | KZC1321439 ফটো উপলব্ধ | 176 নাম : দিবাকর দেব পিতার নাম: দিলীপ দেব বাড়ির নং : n0021 বয়স : 36 লিঙ্গ : পুরুষ | NGW1278001 ফটো উপলব্ধ | 177 নাম : সঞ্জয় দেব পিতার নাম: সাধন চন্দ্র দেব বাড়ির নং : n0021 বয়স : 44 লিঙ্গ : পুরুষ | KZC2401347 ফটো উপলব্ধ |
| 178 নাম : তপনকুমার দেব পিতার নাম: সুধীর কুমার দেব বাড়ির নং : n0021 বয়স : 56 লিঙ্গ : পুরুষ | WB/03/020/354005 ফটো উপলব্ধ | 179 নাম : অঞ্জনা দেব স্বামীর নাম: সাধন দেব বাড়ির নং : n0021 বয়স : 59 লিঙ্গ : মহিলা | WB/03/020/354075 ফটো উপলব্ধ | 180 নাম : মাল্পি চক্রবর্তী পিতার নাম: দুলাল চক্রবর্তী বাড়ির নং : n0021 বয়স : 30 লিঙ্গ : মহিলা | NGW1855196 ফটো উপলব্ধ |

| | | | | | |
|---|--------------------------------|--|--------------------------------|---|--------------------------------|
| 181 নাম : মল্লিকা দেব স্বামীর নাম: প্রদীপ কুমার দেব বাড়ির নং : n0021 বয়স : 56 লিঙ্গ : মহিলা | KZC2652816 ফটো উপলব্ধ | 182 নাম : সপ্না দেব (নন্দী) স্বামীর নাম: তপন কুমার দেব বাড়ির নং : n0021 বয়স : 46 লিঙ্গ : মহিলা | KZC2720415 ফটো উপলব্ধ | 183 নাম : চন্দনা দেব স্বামীর নাম: দিলীপ দেব বাড়ির নং : n0021 বয়স : 54 লিঙ্গ : মহিলা | NGW2393247 ফটো উপলব্ধ |
| 184 নাম : দিলীপ দেব পিতার নাম: সুধীর দেব বাড়ির নং : n0021 বয়স : 59 লিঙ্গ : পুরুষ | NGW2392769 ফটো উপলব্ধ | 185 নাম : হেনা নন্দী স্বামীর নাম: নারায়নচন্দ্র নন্দী বাড়ির নং : n0014 বয়স : 71 লিঙ্গ : মহিলা | WB/03/020/354403 ফটো উপলব্ধ | 186 নাম : রূপক নন্দী পিতার নাম: জীবন চন্দ্র নন্দী বাড়ির নং : n0015 বয়স : 48 লিঙ্গ : পুরুষ | KZC1320597 ফটো উপলব্ধ |
| 187 নাম : জীবনচন্দ্র নন্দী পিতার নাম: নগেন্দ্র চন্দ্র নন্দী বাড়ির নং : n0015 বয়স : 76 লিঙ্গ : পুরুষ | WB/03/020/354240 ফটো উপলব্ধ | 188 নাম : তিলকতোমা নন্দী স্বামীর নাম: বলক নন্দী বাড়ির নং : n0014 বয়স : 43 লিঙ্গ : মহিলা | KZC2400166 ফটো উপলব্ধ | 189 নাম : সোনিয়া নন্দী পিতার নাম: অর্জুন কুমার নন্দী বাড়ির নং : এন0014 বয়স : 25 লিঙ্গ : মহিলা | NGW2290369 ফটো উপলব্ধ |
| 190 নাম : বলক নন্দী পিতার নাম: নারায়ণ নন্দী বাড়ির নং : n0014 বয়স : 52 লিঙ্গ : পুরুষ | KZC1378074 ফটো উপলব্ধ | 191 নাম : নারায়নচন্দ্র নন্দী পিতার নাম: নগেন্দ্র চন্দ্র নন্দী বাড়ির নং : n0014 বয়স : 83 লিঙ্গ : পুরুষ | WB/03/020/354122 ফটো উপলব্ধ | 192 নাম : রজত নন্দী পিতার নাম: অর্জুন নন্দী বাড়ির নং : n0014 বয়স : 30 লিঙ্গ : পুরুষ | NGW1845387 ফটো উপলব্ধ |
| 193 নাম : রিনি নন্দী পিতার নাম: বলক নন্দী বাড়ির নং : এন0014 বয়স : 22 লিঙ্গ : মহিলা | NGW2878387 ফটো উপলব্ধ | 194 নাম : মাম্পি নন্দী (দে) স্বামীর নাম: রূপক নন্দী বাড়ির নং : n0145 বয়স : 38 লিঙ্গ : মহিলা | NGW0721647 ফটো উপলব্ধ | 195 নাম : কণিকা রায় (বর্মন) স্বামীর নাম: পিন্টু বর্মন বাড়ির নং : এন0047 বয়স : 30 লিঙ্গ : মহিলা | NGW2290294 ফটো উপলব্ধ |
| 196 নাম : বাসন্তী বর্মন স্বামীর নাম: কৃপা বর্মন বাড়ির নং : n0085 বয়স : 76 লিঙ্গ : মহিলা | WB/03/020/354244 ফটো উপলব্ধ | 197 নাম : রত্না বর্মন স্বামীর নাম: পুলিন বর্মন বাড়ির নং : n0027 বয়স : 31 লিঙ্গ : মহিলা | NGW2057867 ফটো উপলব্ধ | 198 নাম : জয়দেব বর্মন পিতার নাম: যাদব চন্দ্র বর্মন বাড়ির নং : n0087 বয়স : 36 লিঙ্গ : পুরুষ | NGW1845510 ফটো উপলব্ধ |
| 199 নাম : অমিত বর্মন পিতার নাম: জ্যোতিষ বর্মন বাড়ির নং : এন0134 বয়স : 25 লিঙ্গ : পুরুষ | NGW2290310 ফটো উপলব্ধ | 200 নাম : সুরবালা বর্মন স্বামীর নাম: গোপালচন্দ্র বর্মন বাড়ির নং : n0016 বয়স : 67 লিঙ্গ : মহিলা | WB/03/020/354302 ফটো উপলব্ধ | 201 নাম : সুধাংশু বর্মন পিতার নাম: ক্ষিতীশ বর্মন বাড়ির নং : n0061 বয়স : 29 লিঙ্গ : পুরুষ | NGW2057917 ফটো উপলব্ধ |
| 202 নাম : রাকেশ বর্মন পিতার নাম: সন্তোষ কুমার বর্মন বাড়ির নং : n0017 বয়স : 29 লিঙ্গ : পুরুষ | NGW2057826 ফটো উপলব্ধ | 203 নাম : প্রকাশ বর্মন পিতার নাম: নিতাই বর্মন বাড়ির নং : n0062 বয়স : 43 লিঙ্গ : পুরুষ | KZC2401420 ফটো উপলব্ধ | 204 নাম : মনমোহন বর্মন পিতার নাম: টপেক বর্মন বাড়ির নং : n0066 বয়স : 57 লিঙ্গ : পুরুষ | WB/03/020/354578 ফটো উপলব্ধ |
| 205 নাম : দিলীপ কুমার বর্মন পিতার নাম: যোগেশ চন্দ্র বর্মন বাড়ির নং : n0062 বয়স : 55 লিঙ্গ : পুরুষ | KZC2720449 ফটো উপলব্ধ | 206 নাম : বিকাশ বর্মন পিতার নাম: নিতাই চন্দ্র বর্মন বাড়ির নং : n0062 বয়স : 44 লিঙ্গ : পুরুষ | KZC1320142 ফটো উপলব্ধ | 207 নাম : জ্যোতিষ বর্মন পিতার নাম: সতীশ চন্দ্র বর্মন বাড়ির নং : n0060 বয়স : 49 লিঙ্গ : পুরুষ | KZC1321793 ফটো উপলব্ধ |
| 208 নাম : আরতী বর্মন(অধিকারী) স্বামীর নাম: জ্যোতিষ বর্মন বাড়ির নং : n0102 বয়স : 41 লিঙ্গ : মহিলা | NGW2057883 ফটো উপলব্ধ | 209 নাম : সুমন বর্মন পিতার নাম: দিলীপ কুমার বর্মন বাড়ির নং : n0062 বয়স : 26 লিঙ্গ : পুরুষ | NGW2215838 ফটো উপলব্ধ | 210 নাম : রুম্পা বর্মন পিতার নাম: রবীন্দ্র বর্মন বাড়ির নং : n0019 বয়স : 29 লিঙ্গ : মহিলা | NGW2057834 ফটো উপলব্ধ |

বিধানসভা নির্বাচনক্ষেত্রের নং, নাম : 17-জলপাইগুড়ি
ভাগ নং, নাম : 1-চৌধুরী পাড়া

| | | | | | |
|--|------------------|--|------------------|---|------------------|
| 211 | WB/03/020/354704 | 212 | NGW1468594 | 213 | WB/03/020/354561 |
| নাম : টুলু বর্মণ স্বামীর নাম: সন্তোষ কুমার বর্মণ বাড়ির নং : n0017 বয়স : 48 লিঙ্গ : মহিলা | ফটো উপলব্ধ | নাম : সুরঞ্জন বর্মণ পিতার নাম: গোপাল চন্দ্র বর্মণ বাড়ির নং : n0016 বয়স : 35 লিঙ্গ : পুরুষ | ফটো উপলব্ধ | নাম : শেফালি বর্মণ স্বামীর নাম: মনমোহন বর্মণ বাড়ির নং : n0066 বয়স : 51 লিঙ্গ : মহিলা | ফটো উপলব্ধ |
| 214 | NGW1845452 | 215 | NGW2820843 | 216 | WB/03/020/354069 |
| নাম : লিপিকা বর্মণ স্বামীর নাম: শ্যামল বর্মণ বাড়ির নং : n0063 বয়স : 32 লিঙ্গ : মহিলা | ফটো উপলব্ধ | নাম : সুস্মিতা বর্মণ পিতার নাম: মনমোহন বর্মণ বাড়ির নং : এন0066 বয়স : 21 লিঙ্গ : মহিলা | ফটো উপলব্ধ | নাম : মহেশচন্দ্র বর্মণ পিতার নাম: কম্পমোহন বর্মণ বাড়ির নং : n0027 বয়স : 54 লিঙ্গ : পুরুষ | ফটো উপলব্ধ |
| 217 | KZC2401370 | 218 | NGW2384907 | 219 | NGW1701200 |
| নাম : হেমন্ত কুমার বর্মণ পিতার নাম: কম্প মোহন বর্মণ বাড়ির নং : n0027 বয়স : 52 লিঙ্গ : পুরুষ | ফটো উপলব্ধ | নাম : শর্মীলা বর্মণ স্বামীর নাম: গোকুল বর্মণ বাড়ির নং : n0047 বয়স : 59 লিঙ্গ : মহিলা | ফটো উপলব্ধ | নাম : রূপালী বর্মণ স্বামীর নাম: বিষ্ণুপদ বর্মণ বাড়ির নং : n0060 বয়স : 41 লিঙ্গ : মহিলা | ফটো উপলব্ধ |
| 220 | NGW1485093 | 221 | NGW2664449 | 222 | KZC1320696 |
| নাম : বিশ্বনাথ দাস পিতার নাম: রমেশ দাস বাড়ির নং : onb1619070150059 বয়স : 36 লিঙ্গ : পুরুষ | ফটো উপলব্ধ | নাম : জয়ন্তী রায় বর্মণ পিতার নাম: দুর্গাপ্রসাদ বর্মণ বাড়ির নং : এন0059 বয়স : 58 লিঙ্গ : মহিলা | ফটো উপলব্ধ | নাম : তপন বর্মণ পিতার নাম: ললিত বর্মণ বাড়ির নং : n0063 বয়স : 49 লিঙ্গ : পুরুষ | ফটো উপলব্ধ |
| 223 | NGW1468578 | 224 | KZC2720431 | 225 | NGW2057891 |
| নাম : নিরঞ্জন বর্মণ পিতার নাম: গোপাল চন্দ্র বর্মণ বাড়ির নং : n0016 বয়স : 44 লিঙ্গ : পুরুষ | ফটো উপলব্ধ | নাম : দীপালী বর্মণ স্বামীর নাম: তপন বর্মণ বাড়ির নং : 81 বয়স : 40 লিঙ্গ : মহিলা | ফটো উপলব্ধ | নাম : তিলোত্তমা রায় পিতার নাম: গনেশ রায় বাড়ির নং : n0102 বয়স : 29 লিঙ্গ : মহিলা | ফটো উপলব্ধ |
| 226 | KZC2401396 | 227 | KZC1378611 | 228 | WB/03/020/354562 |
| নাম : বৈদ্যনাথ বর্মণ পিতার নাম: কুপা বর্মণ বাড়ির নং : n0085 বয়স : 44 লিঙ্গ : পুরুষ | ফটো উপলব্ধ | নাম : অনুপ কুমার বর্মণ পিতার নাম: ক্ষিতীশ বর্মণ বাড়ির নং : n0061 বয়স : 45 লিঙ্গ : পুরুষ | ফটো উপলব্ধ | নাম : মীনা বর্মণ স্বামীর নাম: নিমাই বর্মণ বাড়ির নং : n0062 বয়স : 57 লিঙ্গ : মহিলা | ফটো উপলব্ধ |
| 229 | KZC2401438 | 230 | NGW2167831 | 231 | WB/03/020/354156 |
| নাম : শ্যামল বর্মণ পিতার নাম: ললিত বর্মণ বাড়ির নং : n0063 বয়স : 45 লিঙ্গ : পুরুষ | ফটো উপলব্ধ | নাম : জয় বর্মণ পিতার নাম: সুবোধ চন্দ্র বর্মণ বাড়ির নং : N0077 বয়স : 27 লিঙ্গ : পুরুষ | ফটো উপলব্ধ | নাম : শান্তিবালা বর্মণ স্বামীর নাম: ধীরেন বর্মণ বাড়ির নং : n0068 বয়স : 68 লিঙ্গ : মহিলা | ফটো উপলব্ধ |
| 232 | KZC2399889 | 233 | WB/03/020/354267 | 234 | KZC2401388 |
| নাম : কার্তিক বর্মণ পিতার নাম: যাদব বর্মণ বাড়ির নং : n0139 বয়স : 40 লিঙ্গ : পুরুষ | ফটো উপলব্ধ | নাম : ললিতা বর্মণ স্বামীর নাম: সুবোধচন্দ্র বর্মণ বাড়ির নং : n0077 বয়স : 54 লিঙ্গ : মহিলা | ফটো উপলব্ধ | নাম : জ্যোৎস্না বর্মণ স্বামীর নাম: কেশব বর্মণ বাড়ির নং : n0085 বয়স : 43 লিঙ্গ : মহিলা | ফটো উপলব্ধ |
| 235 | WB/03/020/354007 | 236 | NGW2236123 | 237 | NGW2215812 |
| নাম : সুবোধ বর্মণ পিতার নাম: গনেশচন্দ্র বর্মণ বাড়ির নং : n0077 বয়স : 69 লিঙ্গ : পুরুষ | ফটো উপলব্ধ | নাম : মৌসুমি বর্মণ পিতার নাম: কেশব বর্মণ বাড়ির নং : n0085 বয়স : 27 লিঙ্গ : মহিলা | ফটো উপলব্ধ | নাম : শুভঙ্কর বর্মণ পিতার নাম: মনোমহন বর্মণ বাড়ির নং : n0066 বয়স : 26 লিঙ্গ : পুরুষ | ফটো উপলব্ধ |
| 238 | NGW2373744 | 239 | NGW1701226 | 240 | WB/03/020/354307 |
| নাম : কুসুমবালা বর্মণ পিতার নাম: টেপেরু বর্মণ বাড়ির নং : n0068 বয়স : 59 লিঙ্গ : মহিলা | ফটো উপলব্ধ | নাম : পপি বর্মণ পিতার নাম: সুবোধ চন্দ্র বর্মণ বাড়ির নং : n0077 বয়স : 32 লিঙ্গ : মহিলা | ফটো উপলব্ধ | নাম : ধৌলিশূরী বর্মণ স্বামীর নাম: ক্ষীতিশ বর্মণ বাড়ির নং : n0078 বয়স : 81 লিঙ্গ : মহিলা | ফটো উপলব্ধ |

বিধানসভা নির্বাচনক্ষেত্রের নং, নাম : 17-জলপাইগুড়ি
ভাগ নং, নাম : 1-চৌধুরী পাড়া

| | | | |
|-----|------------------|------------|---|
| 241 | WB/03/020/354028 | ফটো উপলব্ধ | নাম : জ্যোতিষ বর্মন পিতার নাম : বিজয় বর্মন বাড়ির নং : n0102 বয়স : 56 লিঙ্গ : পুরুষ |
| 242 | WB/03/020/354528 | ফটো উপলব্ধ | নাম : সুসমা বর্মন স্বামীর নাম : ক্ষিতীশ বর্মন বাড়ির নং : n0061 বয়স : 66 লিঙ্গ : মহিলা |
| 243 | NGW1957406 | ফটো উপলব্ধ | নাম : মিত্রা বর্মন(রায় বসুনিয়া) স্বামীর নাম : প্রকাশ বর্মন বাড়ির নং : n0062 বয়স : 29 লিঙ্গ : মহিলা |
| 244 | NGW1957414 | ফটো উপলব্ধ | নাম : বীনা বর্মন (রায়) স্বামীর নাম : বিকাশ বর্মন বাড়ির নং : n0062 বয়স : 29 লিঙ্গ : মহিলা |
| 245 | WB/03/020/354547 | ফটো উপলব্ধ | নাম : অলকা বর্মন স্বামীর নাম : ললিতচন্দ্র বর্মন বাড়ির নং : n0063 বয়স : 66 লিঙ্গ : মহিলা |
| 246 | NGW2743698 | ফটো উপলব্ধ | নাম : রাকেশ বর্মন পিতার নাম : দুলাল বর্মন বাড়ির নং : এন0087 বয়স : 22 লিঙ্গ : পুরুষ |
| 247 | WB/03/020/354030 | ফটো উপলব্ধ | নাম : কেশব বর্মন পিতার নাম : কুপা বর্মন বাড়ির নং : n0085 বয়স : 57 লিঙ্গ : পুরুষ |
| 248 | KZC1320662 | ফটো উপলব্ধ | নাম : জয়ন্ত বর্মন পিতার নাম : জ্ঞানেন্দ্র বর্মন বাড়ির নং : এন0077 বয়স : 47 লিঙ্গ : পুরুষ |
| 249 | NGW2664399 | ফটো উপলব্ধ | নাম : বিশাল বর্মন পিতার নাম : মনোরঞ্জন বর্মন বাড়ির নং : n0068 বয়স : 23 লিঙ্গ : পুরুষ |
| 250 | KZC2137263 | ফটো উপলব্ধ | নাম : সুশীলা বর্মন স্বামীর নাম : মনোরঞ্জন বর্মন বাড়ির নং : n0068 বয়স : 43 লিঙ্গ : মহিলা |
| 251 | NGW1957463 | ফটো উপলব্ধ | নাম : বেবী বর্মন(রায়) স্বামীর নাম : অনুপ কুমার বর্মন বাড়ির নং : n0061 বয়স : 32 লিঙ্গ : মহিলা |
| 252 | WB/03/020/354638 | ফটো উপলব্ধ | নাম : নিতাই বর্মন পিতার নাম : যোগেশচন্দ্র বর্মন বাড়ির নং : n0062 বয়স : 66 লিঙ্গ : পুরুষ |
| 253 | KZC1321413 | ফটো উপলব্ধ | নাম : ভারতী বর্মন স্বামীর নাম : নিতাই বর্মন বাড়ির নং : n0062 বয়স : 61 লিঙ্গ : মহিলা |
| 254 | WB/03/017/351322 | ফটো উপলব্ধ | নাম : চান্দা রায় স্বামীর নাম : অনন্ত রায় বাড়ির নং : n0027 বয়স : 51 লিঙ্গ : মহিলা |
| 255 | KZC0650903 | ফটো উপলব্ধ | নাম : রবীন্দ্র নাথ বর্মন পিতার নাম : দুর্গাপ্রসাদ বর্মন বাড়ির নং : n0059 বয়স : 54 লিঙ্গ : পুরুষ |
| 256 | KZC1321405 | ফটো উপলব্ধ | নাম : কার্তিক বর্মন পিতার নাম : সত্যচন্দ্র বর্মন বাড়ির নং : n0060 বয়স : 55 লিঙ্গ : পুরুষ |
| 257 | KZC1321538 | ফটো উপলব্ধ | নাম : সুমতী বর্মন পিতার নাম : দুর্গাপ্রসাদ বর্মন বাড়ির নং : n0059 বয়স : 49 লিঙ্গ : মহিলা |
| 258 | KZC1321512 | ফটো উপলব্ধ | নাম : নমিতা বর্মন পিতার নাম : দুর্গাপ্রসাদ বর্মন বাড়ির নং : n0059 বয়স : 48 লিঙ্গ : মহিলা |
| 259 | KZC2401446 | ফটো উপলব্ধ | নাম : শান্তনা রায়(বর্মন) স্বামীর নাম : জ্যোতিষ রায়(বর্মন) বাড়ির নং : n0060 বয়স : 42 লিঙ্গ : মহিলা |
| 260 | NGW1701218 | ফটো উপলব্ধ | নাম : ভাগ্যশ্রী বর্মন পিতার নাম : সুবোধ চন্দ্র বর্মন বাড়ির নং : n0077 বয়স : 32 লিঙ্গ : মহিলা |
| 261 | NGW1845486 | ফটো উপলব্ধ | নাম : মামনী বর্মন পিতার নাম : ধূলি বর্মন বাড়ির নং : n0018 বয়স : 33 লিঙ্গ : মহিলা |
| 262 | KZC2652832 | ফটো উপলব্ধ | নাম : রবীন্দ্রনাথ বর্মন পিতার নাম : খগেন্দ্রনাথ বর্মন বাড়ির নং : n0019 বয়স : 53 লিঙ্গ : পুরুষ |
| 263 | WB/03/020/354374 | ফটো উপলব্ধ | নাম : পাতানি বর্মন স্বামীর নাম : ধূলিমোহন বর্মন বাড়ির নং : n0018 বয়স : 56 লিঙ্গ : মহিলা |
| 264 | KZC2402220 | ফটো উপলব্ধ | নাম : মানিক বর্মন পিতার নাম : মাধব চন্দ্র বর্মন বাড়ির নং : n0086 বয়স : 42 লিঙ্গ : পুরুষ |
| 265 | NGW2664456 | ফটো উপলব্ধ | নাম : সায়েন বর্মন পিতার নাম : ভপন বর্মন বাড়ির নং : এন0063 বয়স : 23 লিঙ্গ : পুরুষ |
| 266 | NGW1845411 | ফটো উপলব্ধ | নাম : পিন্টু বর্মন পিতার নাম : গোকুল বর্মন বাড়ির নং : n0047 বয়স : 31 লিঙ্গ : পুরুষ |
| 267 | KZC2137255 | ফটো উপলব্ধ | নাম : মনোরঞ্জন বর্মন পিতার নাম : টেপেরু বর্মন বাড়ির নং : n0068 বয়স : 43 লিঙ্গ : পুরুষ |
| 268 | NGW2751097 | ফটো উপলব্ধ | নাম : রিয়া বর্মন মায়ের নাম : মিনা বর্মন বাড়ির নং : এন261 বয়স : 22 লিঙ্গ : মহিলা |
| 269 | MRK2849636 | ফটো উপলব্ধ | নাম : কানন বর্মন(দেবনাথ) স্বামীর নাম : বৈদ্যনাথ বর্মন বাড়ির নং : n0085 বয়স : 39 লিঙ্গ : মহিলা |
| 270 | KZC2772820 | ফটো উপলব্ধ | নাম : জ্যোতিষ বর্মন পিতার নাম : জ্ঞানেন্দ্র বর্মন বাড়ির নং : n0077 বয়স : 41 লিঙ্গ : পুরুষ |

| | | | | | | | | |
|--|------------------|------------|--|------------------|------------|--|------------------|------------|
| 271 | WB/03/020/354426 | ফটো উপলব্ধ | 272 | NGW0877688 | ফটো উপলব্ধ | 273 | NGW2664506 | ফটো উপলব্ধ |
| নাম : জ্ঞানেন্দ্র বর্মণ পিতার নাম : গণেশচন্দ্র বর্মণ বাড়ির নং : n0077 বয়স : 73 লিঙ্গ : পুরুষ | | | নাম : অজিত বর্মণ পিতার নাম : ব্রজ্ঞানেন্দ্র বর্মণ বাড়ির নং : n0077 বয়স : 36 লিঙ্গ : পুরুষ | | | নাম : স্বপ্না বর্মণ স্বামীর নাম : হিমাংশু বর্মণ বাড়ির নং : এন0061 বয়স : 26 লিঙ্গ : মহিলা | | |
| 274 | NGW2633063 | ফটো উপলব্ধ | 275 | SKW1884055 | ফটো উপলব্ধ | 276 | NGW2633147 | ফটো উপলব্ধ |
| নাম : মিন্টু বর্মণ পিতার নাম : ধীরেন বর্মণ বাড়ির নং : চৌধুরী পাড়া বয়স : 25 লিঙ্গ : পুরুষ | | | নাম : সুস্মিতা রায় পিতার নাম : সুভাষ রায় বাড়ির নং : এন0059 বয়স : 29 লিঙ্গ : মহিলা | | | নাম : মাধবী বর্মণ পিতার নাম : মনোরঞ্জন বর্মণ বাড়ির নং : চৌধুরী পাড়া বয়স : 25 লিঙ্গ : মহিলা | | |
| 277 | WB/03/020/354703 | ফটো উপলব্ধ | 278 | WB/03/020/354634 | ফটো উপলব্ধ | 279 | WB/03/020/354120 | ফটো উপলব্ধ |
| নাম : সুদেবী বর্মণ স্বামীর নাম : অভিরাম বর্মণ বাড়ির নং : n0019 বয়স : 49 লিঙ্গ : মহিলা | | | নাম : পুলিনচন্দ্র বর্মণ পিতার নাম : কম্পমোহন বর্মণ বাড়ির নং : n0027 বয়স : 50 লিঙ্গ : পুরুষ | | | নাম : গোকুল বর্মণ পিতার নাম : শুকারু বর্মণ বাড়ির নং : n0047 বয়স : 71 লিঙ্গ : পুরুষ | | |
| 280 | KZC2401404 | ফটো উপলব্ধ | 281 | NGW1845585 | ফটো উপলব্ধ | 282 | KZC2720423 | ফটো উপলব্ধ |
| নাম : জগবন্ধু বর্মণ পিতার নাম : দুর্গাপ্রসাদ বর্মণ বাড়ির নং : n0059 বয়স : 46 লিঙ্গ : পুরুষ | | | নাম : ললিতা বর্মণ (রায়) স্বামীর নাম : জ্যোতিষ বর্মণ বাড়ির নং : n0060 বয়স : 34 লিঙ্গ : মহিলা | | | নাম : হিমাংশু বর্মণ পিতার নাম : ক্ষিতীশ চন্দ্র বর্মণ বাড়ির নং : n0061 বয়স : 40 লিঙ্গ : পুরুষ | | |
| 283 | KZC2535300 | ফটো উপলব্ধ | 284 | WB/03/020/354205 | ফটো উপলব্ধ | 285 | NGW1957497 | ফটো উপলব্ধ |
| নাম : মিঠু বর্মণ পিতার নাম : মাধব চন্দ্র বর্মণ বাড়ির নং : n0086 বয়স : 38 লিঙ্গ : পুরুষ | | | নাম : প্রমীলা বর্মণ স্বামীর নাম : যাদবচন্দ্র বর্মণ বাড়ির নং : n0087 বয়স : 58 লিঙ্গ : মহিলা | | | নাম : গুণী বর্মণ স্বামীর নাম : দুলাল বর্মণ বাড়ির নং : n0087 বয়স : 36 লিঙ্গ : মহিলা | | |
| 286 | KZC2401354 | ফটো উপলব্ধ | 287 | WB/03/020/354473 | ফটো উপলব্ধ | 288 | WB/03/020/354475 | ফটো উপলব্ধ |
| নাম : জ্যোতিষ বর্মণ পিতার নাম : কেশরী বর্মণ বাড়ির নং : n0040 বয়স : 45 লিঙ্গ : পুরুষ | | | নাম : ঝকুবালা বর্মণ স্বামীর নাম : দুর্গাপ্রসাদ বর্মণ বাড়ির নং : n0059 বয়স : 81 লিঙ্গ : মহিলা | | | নাম : মিনতী বর্মণ স্বামীর নাম : জ্ঞানেন্দ্র বর্মণ বাড়ির নং : n0077 বয়স : 66 লিঙ্গ : মহিলা | | |
| 289 | NGW1700525 | ফটো উপলব্ধ | 290 | KZC2442085 | ফটো উপলব্ধ | 291 | NGW1467414 | ফটো উপলব্ধ |
| নাম : তাপসী বর্মণ (রায়) স্বামীর নাম : কার্তিক বর্মণ বাড়ির নং : n0140 বয়স : 31 লিঙ্গ : মহিলা | | | নাম : মিনু বর্মণ (রায়) স্বামীর নাম : রবীন্দ্র নাথ বর্মণ বাড়ির নং : n0129 বয়স : 40 লিঙ্গ : মহিলা | | | নাম : সম্পা বর্মণ (রায়) স্বামীর নাম : রমনী কান্ত বর্মণ বাড়ির নং : n0137 বয়স : 37 লিঙ্গ : মহিলা | | |
| 292 | NGW0701797 | ফটো উপলব্ধ | 293 | KZC2402188 | ফটো উপলব্ধ | 294 | NGW1701242 | ফটো উপলব্ধ |
| নাম : পিংকি বর্মণ (রায়) স্বামীর নাম : হেমন্ত কুমার বর্মণ বাড়ির নং : n0130 বয়স : 41 লিঙ্গ : মহিলা | | | নাম : সুরজিৎ বরুয়া পিতার নাম : সুমেশ চন্দ্র বরুয়া বাড়ির নং : n0035 বয়স : 40 লিঙ্গ : পুরুষ | | | নাম : মিন্টু বরুয়া পিতার নাম : সুনীল বরুয়া বাড়ির নং : n0035 বয়স : 35 লিঙ্গ : পুরুষ | | |
| 295 | WB/03/020/354637 | ফটো উপলব্ধ | 296 | NGW1957554 | ফটো উপলব্ধ | 297 | WB/03/020/354420 | ফটো উপলব্ধ |
| নাম : প্রসন্নকুমার বরুয়া পিতার নাম : খগেন্দ্রনাথ বরুয়া বাড়ির নং : n0035 বয়স : 85 লিঙ্গ : পুরুষ | | | নাম : শ্যামল বড়ুয়া পিতার নাম : প্রসন্ন কুমার বড়ুয়া বাড়ির নং : n0035 বয়স : 54 লিঙ্গ : পুরুষ | | | নাম : সুনীল বরুয়া পিতার নাম : শশীমোহন বরুয়া বাড়ির নং : n0035 বয়স : 63 লিঙ্গ : পুরুষ | | |
| 298 | WB/03/020/354509 | ফটো উপলব্ধ | 299 | KZC2720456 | ফটো উপলব্ধ | 300 | NGW1957364 | ফটো উপলব্ধ |
| নাম : প্রমীলা বরুয়া স্বামীর নাম : সুমেশচন্দ্র বরুয়া বাড়ির নং : n0035 বয়স : 66 লিঙ্গ : মহিলা | | | নাম : সুমেশ চন্দ্র বড়ুয়া পিতার নাম : খগেন্দ্র নাথ বড়ুয়া বাড়ির নং : n0035 বয়স : 75 লিঙ্গ : পুরুষ | | | নাম : সুভম বরুয়া স্বামীর নাম : মঞ্জু বরুয়া বাড়ির নং : n0035 বয়স : 29 লিঙ্গ : পুরুষ | | |

| | | | | | |
|--|--------------------------------|---|--------------------------------|---|--------------------------------|
| 301 নাম : সুরভী বড়ুয়া স্বামীর নাম: মঞ্জু বড়ুয়া বাড়ির নং : n0035 বয়স : 29 লিঙ্গ : মহিলা | NGW1957380 ফটো উপলব্ধ | 302 নাম : মঞ্জু বড়ুয়া স্বামীর নাম: শ্যামল বড়ুয়া বাড়ির নং : n0035 বয়স : 53 লিঙ্গ : মহিলা | NGW2641181 ফটো উপলব্ধ | 303 নাম : কৌশিক বড়ুয়া পিতার নাম: টবিন বড়ুয়া বাড়ির নং : N0111 বয়স : 29 লিঙ্গ : পুরুষ | NGW2139616 ফটো উপলব্ধ |
| 304 নাম : অঞ্জন বড়ুয়া পিতার নাম: টবিন বড়ুয়া বাড়ির নং : N0111 বয়স : 27 লিঙ্গ : পুরুষ | NGW2139608 ফটো উপলব্ধ | 305 নাম : ভারতী বড়ুয়া (রায়) স্বামীর নাম: মিন্টু বড়ুয়া (রায়) বাড়ির নং : N0035 বয়স : 34 লিঙ্গ : মহিলা | NGW2139541 ফটো উপলব্ধ | 306 নাম : রীনা বারিক (রায়) স্বামীর নাম: দেবব্রত বারিক বাড়ির নং : N0091 বয়স : 42 লিঙ্গ : মহিলা | NGW1818202 ফটো উপলব্ধ |
| 307 নাম : সহিদা বেগম স্বামীর নাম: দাউজ ইসলাম বাড়ির নং : N0114 বয়স : 44 লিঙ্গ : মহিলা | NGW2139632 ফটো উপলব্ধ | 308 নাম : তরুন মৈত্র পিতার নাম: যোগেশ মৈত্র বাড়ির নং : n0101 বয়স : 53 লিঙ্গ : পুরুষ | KZC0082735 ফটো উপলব্ধ | 309 নাম : দিপালী মৈত্র (মল্লিক) স্বামীর নাম: তরুন মৈত্র বাড়ির নং : n0101 বয়স : 39 লিঙ্গ : মহিলা | NGW1294214 ফটো উপলব্ধ |
| 310 নাম : শ্রীনাথ মৈত্র পিতার নাম: যোগেশ মৈত্র বাড়ির নং : n0100 বয়স : 57 লিঙ্গ : পুরুষ | KZC0082693 ফটো উপলব্ধ | 311 নাম : বিদেশী মৈত্র স্বামীর নাম: যোগেশ মৈত্র বাড়ির নং : n0099 বয়স : 81 লিঙ্গ : মহিলা | KZC0082404 ফটো উপলব্ধ | 312 নাম : সুভংকর মৈত্র পিতার নাম: শ্রীনাথ মৈত্র বাড়ির নং : এন0100 বয়স : 25 লিঙ্গ : পুরুষ | NGW2664332 ফটো উপলব্ধ |
| 313 নাম : বীনা মৈত্র স্বামীর নাম: শ্রীনাথ মৈত্র বাড়ির নং : n0098 বয়স : 37 লিঙ্গ : মহিলা | KZC2720365 ফটো উপলব্ধ | 314 নাম : দীপংকর মৈত্র পিতার নাম: শ্রীনাথ মৈত্র বাড়ির নং : এন0100 বয়স : 24 লিঙ্গ : পুরুষ | NGW2664340 ফটো উপলব্ধ | 315 নাম : পারমিতা বর্মন পিতার নাম: রতন বর্মন বাড়ির নং : এন00৬৫ বয়স : 25 লিঙ্গ : মহিলা | NGW2596070 ফটো উপলব্ধ |
| 316 নাম : রীনা রক্ষিত স্বামীর নাম: সুভাশীষ রক্ষিত বাড়ির নং : n0084 বয়স : 56 লিঙ্গ : মহিলা | WB/03/020/237236 ফটো উপলব্ধ | 317 নাম : প্রিয়ব্রত রক্ষিত পিতার নাম: সুভাশীষ রক্ষিত বাড়ির নং : n0084 বয়স : 29 লিঙ্গ : পুরুষ | NGW1957356 ফটো উপলব্ধ | 318 নাম : সুভাশীষ রক্ষিত পিতার নাম: চিরঞ্জন রক্ষিত বাড়ির নং : n0084 বয়স : 68 লিঙ্গ : পুরুষ | WB/03/020/354577 ফটো উপলব্ধ |
| 319 নাম : মামুনী রায় পিতার নাম: ধীরেন রায় বাড়ির নং : n0176 বয়স : 31 লিঙ্গ : মহিলা | TJR1599372 ফটো উপলব্ধ | 320 নাম : সুরজিৎ রায় পিতার নাম: ধীরেন্দ্র নাথ রায় বাড়ির নং : n0067 বয়স : 27 লিঙ্গ : পুরুষ | NGW2167856 ফটো উপলব্ধ | 321 নাম : বিজলী রায় স্বামীর নাম: নিপেন রায় বাড়ির নং : n0080 বয়স : 33 লিঙ্গ : মহিলা | NGW1701366 ফটো উপলব্ধ |
| 322 নাম : গনেশ রায় পিতার নাম: অমৃতকান্ত রায় বাড়ির নং : n0080 বয়স : 63 লিঙ্গ : পুরুষ | WB/03/020/354025 ফটো উপলব্ধ | 323 নাম : তপন রায় পিতার নাম: রঞ্জিৎ রায় বাড়ির নং : n0079 বয়স : 37 লিঙ্গ : পুরুষ | KZC2772887 ফটো উপলব্ধ | 324 নাম : মাধবী রায় পিতার নাম: ধীরেন্দ্র নাথ রায় বাড়ির নং : n0067 বয়স : 29 লিঙ্গ : মহিলা | NGW1957398 ফটো উপলব্ধ |
| 325 নাম : অঘনশ্রী রায় স্বামীর নাম: চৈতু রায় বাড়ির নং : n0056 বয়স : 76 লিঙ্গ : মহিলা | WB/03/020/354321 ফটো উপলব্ধ | 326 নাম : দেবশ্রী রায় স্বামীর নাম: শংকর রায় বাড়ির নং : n0055 বয়স : 43 লিঙ্গ : মহিলা | KZC2401560 ফটো উপলব্ধ | 327 নাম : সুশুম স্বামীর নাম: সুভাষ রায় বাড়ির নং : n0048 বয়স : 57 লিঙ্গ : মহিলা | NGW2425361 ফটো উপলব্ধ |
| 328 নাম : সুমতি রায় স্বামীর নাম: বিনোদ রায় বাড়ির নং : n0046 বয়স : 50 লিঙ্গ : মহিলা | WB/03/020/354657 ফটো উপলব্ধ | 329 নাম : বিনোদিনী রায় স্বামীর নাম: ধনেশ্বর রায় বাড়ির নং : n0042 বয়স : 57 লিঙ্গ : মহিলা | WB/03/020/354360 ফটো উপলব্ধ | 330 নাম : অনিল রায় পিতার নাম: অতিন রায় বাড়ির নং : n0092 বয়স : 51 লিঙ্গ : পুরুষ | WB/03/020/354248 ফটো উপলব্ধ |

| | | | |
|-----|------------------|------------|---|
| 331 | NGW1845437 | ফটো উপলব্ধ | নাম : মনোরমা রায় পিতার নাম: গুরুপ্রসাদ রায় বাড়ির নং : n0091 বয়স : 32 লিঙ্গ : মহিলা |
| 332 | NGW0878512 | ফটো উপলব্ধ | নাম : সন্তোষ রায় পিতার নাম: রবীন্দ্র রায় বাড়ির নং : n0051 বয়স : 41 লিঙ্গ : পুরুষ |
| 333 | WB/03/020/354345 | ফটো উপলব্ধ | নাম : কালো রায় স্বামীর নাম: সন্তোষ রায় বাড়ির নং : n0049 বয়স : 53 লিঙ্গ : মহিলা |
| 334 | WB/03/020/354459 | ফটো উপলব্ধ | নাম : সন্তোষ রায় পিতার নাম: নগেন্দ্রনাথ রায় বাড়ির নং : n0049 বয়স : 57 লিঙ্গ : পুরুষ |
| 335 | KZC1320092 | ফটো উপলব্ধ | নাম : শংকর রায় পিতার নাম: নরেন্দ্রনাথ রায় বাড়ির নং : n0055 বয়স : 47 লিঙ্গ : পুরুষ |
| 336 | KZC2401552 | ফটো উপলব্ধ | নাম : বর্না রায় স্বামীর নাম: অবিনাশ রায় বাড়ির নং : n0054 বয়স : 42 লিঙ্গ : মহিলা |
| 337 | KZC1378967 | ফটো উপলব্ধ | নাম : তুলো রায় স্বামীর নাম: বিশ্বনাথ রায় বাড়ির নং : n0054 বয়স : 47 লিঙ্গ : মহিলা |
| 338 | NGW2370112 | ফটো উপলব্ধ | নাম : পরনা রায় স্বামীর নাম: প্রেমচরন রায় বাড়ির নং : n0053 বয়স : 59 লিঙ্গ : মহিলা |
| 339 | NGW1701382 | ফটো উপলব্ধ | নাম : সঞ্জিব বর্মণ মায়ের নাম: ভারতী বর্মণ বাড়ির নং : n0082 বয়স : 33 লিঙ্গ : পুরুষ |
| 340 | WB/03/020/354336 | ফটো উপলব্ধ | নাম : অর্চনা রায় স্বামীর নাম: বাবলু রায় বাড়ির নং : n0026 বয়স : 52 লিঙ্গ : মহিলা |
| 341 | WB/03/020/354584 | ফটো উপলব্ধ | নাম : বাবলু রায় পিতার নাম: বল্টু রায় বাড়ির নং : n0026 বয়স : 55 লিঙ্গ : পুরুষ |
| 342 | KZC2720506 | ফটো উপলব্ধ | নাম : দিপালী রায় স্বামীর নাম: হীরেন রায় বাড়ির নং : n0028 বয়স : 53 লিঙ্গ : মহিলা |
| 343 | NGW1845528 | ফটো উপলব্ধ | নাম : সুশান্ত রায় পিতার নাম: সুভাষ রায় বাড়ির নং : n0048 বয়স : 30 লিঙ্গ : পুরুষ |
| 344 | NGW1701317 | ফটো উপলব্ধ | নাম : মঙ্গলু রায় পিতার নাম: সুভাষ রায় বাড়ির নং : n0048 বয়স : 33 লিঙ্গ : পুরুষ |
| 345 | KZC1320712 | ফটো উপলব্ধ | নাম : ললিত চন্দ্র রায় পিতার নাম: যতীন রায় বাড়ির নং : n0097 বয়স : 47 লিঙ্গ : পুরুষ |
| 346 | WB/03/020/354391 | ফটো উপলব্ধ | নাম : অন্তবালী রায় স্বামীর নাম: জীতেন্দ্রনাথ রায় বাড়ির নং : n0028 বয়স : 63 লিঙ্গ : মহিলা |
| 347 | KZC2137560 | ফটো উপলব্ধ | নাম : তরনী রায় পিতার নাম: সল্টু রায় বাড়ির নং : n0026 বয়স : 44 লিঙ্গ : পুরুষ |
| 348 | KZC2720555 | ফটো উপলব্ধ | নাম : বিমল রায় পিতার নাম: বল্টু রায় বাড়ির নং : n0026 বয়স : 42 লিঙ্গ : পুরুষ |
| 349 | KZC2137552 | ফটো উপলব্ধ | নাম : শ্যামল রায় পিতার নাম: বল্টু রায় বাড়ির নং : n0026 বয়স : 46 লিঙ্গ : পুরুষ |
| 350 | NGW2057925 | ফটো উপলব্ধ | নাম : মামনি রায় পিতার নাম: মহিম রায় বাড়ির নং : n0036 বয়স : 29 লিঙ্গ : মহিলা |
| 351 | NGW2376549 | ফটো উপলব্ধ | নাম : মতিলাল রায় পিতার নাম: শুকাক রায় বাড়ির নং : n0052 বয়স : 86 লিঙ্গ : পুরুষ |
| 352 | KZC2535383 | ফটো উপলব্ধ | নাম : বিশ্বমাতা রায় স্বামীর নাম: ধনঞ্জয় রায় বাড়ির নং : n0051 বয়স : 38 লিঙ্গ : মহিলা |
| 353 | WB/03/020/354202 | ফটো উপলব্ধ | নাম : ধনঞ্জয় রায় পিতার নাম: হীরালাল রায় বাড়ির নং : n0051 বয়স : 51 লিঙ্গ : পুরুষ |
| 354 | KZC2535367 | ফটো উপলব্ধ | নাম : অসীম কুমার রায় পিতার নাম: সুকুমার রায় বাড়ির নং : n0048 বয়স : 39 লিঙ্গ : পুরুষ |
| 355 | NGW2139640 | ফটো উপলব্ধ | নাম : শুভঙ্কর রায় পিতার নাম: বিশ্বনাথ রায় বাড়ির নং : N0054 বয়স : 28 লিঙ্গ : পুরুষ |
| 356 | NGW2167823 | ফটো উপলব্ধ | নাম : দিপক রায় পিতার নাম: সুনিল রায় বাড়ির নং : N0092 বয়স : 27 লিঙ্গ : পুরুষ |
| 357 | KZC2653053 | ফটো উপলব্ধ | নাম : মনোরঞ্জন রায় পিতার নাম: নরেন রায় বাড়ির নং : n0041 বয়স : 38 লিঙ্গ : পুরুষ |
| 358 | NGW1845544 | ফটো উপলব্ধ | নাম : টোটন রায় পিতার নাম: হীরেন্দ্র নাথ রায় বাড়ির নং : n0028 বয়স : 31 লিঙ্গ : পুরুষ |
| 359 | KZC2401545 | ফটো উপলব্ধ | নাম : দীপালী রায় স্বামীর নাম: অনিল রায় বাড়ির নং : n0083 বয়স : 40 লিঙ্গ : মহিলা |
| 360 | KZC1320282 | ফটো উপলব্ধ | নাম : বাপ্পা বর্মণ পিতার নাম: টংক বর্মণ বাড়ির নং : n0095 বয়স : 44 লিঙ্গ : পুরুষ |

| | | | | | |
|--|--------------------------------|--|--------------------------------|---|--------------------------------|
| 361 নাম : বিষ্ণু রায় পিতার নাম: ধীরেন্দ্র রায় বাড়ির নং : n0081 বয়স : 44 লিঙ্গ : পুরুষ | KZC1381722 ফটো উপলব্ধ | 362 নাম : রঞ্জিত রায় পিতার নাম: প্রেম চরন রায় বাড়ির নং : n0053 বয়স : 37 লিঙ্গ : পুরুষ | KZC2772861 ফটো উপলব্ধ | 363 নাম : স্বপন রায় পিতার নাম: রনঞ্জিৎ রায় বাড়ির নং : n0079 বয়স : 35 লিঙ্গ : পুরুষ | NGW1468677 ফটো উপলব্ধ |
| 364 নাম : গোপাল রায় পিতার নাম: সুশান্ত রায় বাড়ির নং : n0065 বয়স : 54 লিঙ্গ : পুরুষ | WB/03/020/354689 ফটো উপলব্ধ | 365 নাম : শেফালী রায় স্বামীর নাম: রবীন্দ্র রায় বাড়ির নং : n0051 বয়স : 51 লিঙ্গ : মহিলা | NGW1845502 ফটো উপলব্ধ | 366 নাম : অমল চন্দ্র রায় পিতার নাম: প্রানহরি রায় বাড়ির নং : n0082 বয়স : 60 লিঙ্গ : পুরুষ | KZC0651679 ফটো উপলব্ধ |
| 367 নাম : কনিকা রায় পিতার নাম: প্রসান্ত রায় বাড়ির নং : n0065 বয়স : 29 লিঙ্গ : মহিলা | NGW2057875 ফটো উপলব্ধ | 368 নাম : বিজেন রায় পিতার নাম: রাজকিশোর রায় বাড়ির নং : n0029 বয়স : 69 লিঙ্গ : পুরুষ | WB/03/020/354173 ফটো উপলব্ধ | 369 নাম : আরতি রায় স্বামীর নাম: তপন কুমার রায় বাড়ির নং : n0161 বয়স : 47 লিঙ্গ : মহিলা | NGW2139590 ফটো উপলব্ধ |
| 370 নাম : বিশ্বজিৎ রায় পিতার নাম: অনন্ত রায় বাড়ির নং : N0041 বয়স : 30 লিঙ্গ : পুরুষ | NGW2139566 ফটো উপলব্ধ | 371 নাম : বিপ্লব রায় পিতার নাম: গোপাল রায় বাড়ির নং : n0065 বয়স : 26 লিঙ্গ : পুরুষ | NGW2215754 ফটো উপলব্ধ | 372 নাম : কুঞ্জ বালা রায় স্বামীর নাম: রজনী রায় বাড়ির নং : n0036 বয়স : 74 লিঙ্গ : মহিলা | WB/03/020/357516 ফটো উপলব্ধ |
| 373 নাম : ধীরেন রায় পিতার নাম: অমৃতকান্ত রায় বাড়ির নং : n0081 বয়স : 69 লিঙ্গ : পুরুষ | WB/03/020/354088 ফটো উপলব্ধ | 374 নাম : বিমলা রায় স্বামীর নাম: সুনীল রায় বাড়ির নং : n0056 বয়স : 37 লিঙ্গ : মহিলা | NGW1701341 ফটো উপলব্ধ | 375 নাম : সুনিল রায় পিতার নাম: চৈতু রায় বাড়ির নং : n0056 বয়স : 53 লিঙ্গ : পুরুষ | KZC2401537 ফটো উপলব্ধ |
| 376 নাম : সবিতা রায় স্বামীর নাম: করুনা রায় বাড়ির নং : n0055 বয়স : 35 লিঙ্গ : মহিলা | NGW1701333 ফটো উপলব্ধ | 377 নাম : করুনা রায় পিতার নাম: নরেন্দ্র নাথ রায় বাড়ির নং : n0055 বয়স : 38 লিঙ্গ : পুরুষ | NGW1468883 ফটো উপলব্ধ | 378 নাম : নির্মল কুমার রায় পিতার নাম: মতিলাল রায় বাড়ির নং : n0052 বয়স : 50 লিঙ্গ : পুরুষ | NGW2370880 ফটো উপলব্ধ |
| 379 নাম : হরিদাস রায় পিতার নাম: নরেন্দ্র নাথ রায় বাড়ির নং : n0083 বয়স : 46 লিঙ্গ : পুরুষ | KZC1320134 ফটো উপলব্ধ | 380 নাম : রেনুবালা রায় স্বামীর নাম: গুরুপ্রসাদ রায় বাড়ির নং : n0091 বয়স : 51 লিঙ্গ : মহিলা | WB/03/020/354498 ফটো উপলব্ধ | 381 নাম : পুসুনী রায় স্বামীর নাম: কালটু রায় বাড়ির নং : n0054 বয়স : 71 লিঙ্গ : মহিলা | WB/03/020/354260 ফটো উপলব্ধ |
| 382 নাম : বর্নালী রায় মায়ের নাম: বীরেন্দ্রনাথ রায় বাড়ির নং : এন000 বয়স : 26 লিঙ্গ : মহিলা | NGW2243640 ফটো উপলব্ধ | 383 নাম : অশ্বেশ্বর রায় পিতার নাম: নখীন্দ্রনাথ রায় বাড়ির নং : n0013 বয়স : 63 লিঙ্গ : পুরুষ | WB/03/020/354130 ফটো উপলব্ধ | 384 নাম : গুরুদাস রায় পিতার নাম: নরেন্দ্রনাথ রায় বাড়ির নং : n0083 বয়স : 49 লিঙ্গ : পুরুষ | WB/03/020/354353 ফটো উপলব্ধ |
| 385 নাম : অনিল রায় পিতার নাম: নরেন্দ্রনাথ রায় বাড়ির নং : n0083 বয়স : 50 লিঙ্গ : পুরুষ | WB/03/020/354239 ফটো উপলব্ধ | 386 নাম : মুক্তি রায় স্বামীর নাম: সন্তোষ রায় বাড়ির নং : n0051 বয়স : 37 লিঙ্গ : মহিলা | NGW1845577 ফটো উপলব্ধ | 387 নাম : রবীন্দ্র রায় পিতার নাম: মৃত হীরালাল রায় বাড়ির নং : n0051 বয়স : 63 লিঙ্গ : পুরুষ | NGW2425437 ফটো উপলব্ধ |
| 388 নাম : সুপ্রিয়া রায় পিতার নাম: বিনোদ রায় বাড়ির নং : n0046 বয়স : 27 লিঙ্গ : মহিলা | NGW2813624 ফটো উপলব্ধ | 389 নাম : অরুণ রায় পিতার নাম: নরেন রায় বাড়ির নং : এন0041 বয়স : 35 লিঙ্গ : পুরুষ | NGW2290419 ফটো উপলব্ধ | 390 নাম : গৌরাজ রায় পিতার নাম: ধীরেন রায় বাড়ির নং : n0081 বয়স : 37 লিঙ্গ : পুরুষ | KZC2772838 ফটো উপলব্ধ |

| | | | | | |
|--|------------------|--|------------------|--|------------------|
| 391 নাম : সুমিত্রা রায় স্বামীর নাম: ধীরেন রায় বাড়ির নং : n0081 বয়স : 58 লিঙ্গ : মহিলা ফটো উপলব্ধ | WB/03/020/354451 | 392 নাম : গোবিন্দ রায় পিতার নাম: সুশান্ত রায় বাড়ির নং : n0065 বয়স : 49 লিঙ্গ : পুরুষ ফটো উপলব্ধ | WB/03/020/354162 | 393 নাম : বিষ্ণু রায় পিতার নাম: চৈতন্য রায় বাড়ির নং : n0056 বয়স : 56 লিঙ্গ : পুরুষ ফটো উপলব্ধ | WB/03/020/354237 |
| 394 নাম : দীপা রায় স্বামীর নাম: মদন মোহন রায় বাড়ির নং : n0045 বয়স : 27 লিঙ্গ : মহিলা ফটো উপলব্ধ | NGW2234706 | 395 নাম : লতা রায় পিতার নাম: বিমল রায় বাড়ির নং : n0178 বয়স : 29 লিঙ্গ : মহিলা ফটো উপলব্ধ | NGW2062982 | 396 নাম : সন্ধ্যা রায় স্বামীর নাম: বল্লু রায় বাড়ির নং : n0026 বয়স : 63 লিঙ্গ : মহিলা ফটো উপলব্ধ | WB/03/020/354430 |
| 397 নাম : জিগেন রায় পিতার নাম: নখীন্দ্রনাথ রায় বাড়ির নং : n0013 বয়স : 51 লিঙ্গ : পুরুষ ফটো উপলব্ধ | WB/03/020/354376 | 398 নাম : সবিতা রায় স্বামীর নাম: ভূপেন রায় বাড়ির নং : n0032 বয়স : 59 লিঙ্গ : মহিলা ফটো উপলব্ধ | NGW2057818 | 399 নাম : শ্যামল রায় পিতার নাম: নরেন্দ্র নাথ রায় বাড়ির নং : n0083 বয়স : 39 লিঙ্গ : পুরুষ ফটো উপলব্ধ | KZC2535342 |
| 400 নাম : অবিনাশ রায় পিতার নাম: পুথনি রায় বাড়ির নং : n0054 বয়স : 48 লিঙ্গ : পুরুষ ফটো উপলব্ধ | KZC1320431 | 401 নাম : বিশ্বনাথ রায় পিতার নাম: কালঠু রায় বাড়ির নং : n0054 বয়স : 50 লিঙ্গ : পুরুষ ফটো উপলব্ধ | WB/03/020/354101 | 402 নাম : অপরাজিতা রায় স্বামীর নাম: নির্মল কুমার রায় বাড়ির নং : n0052 বয়স : 48 লিঙ্গ : মহিলা ফটো উপলব্ধ | KZC2401750 |
| 403 নাম : সিন্ধু রায় পিতার নাম: সত্যেন রায় বাড়ির নং : n0049 বয়স : 29 লিঙ্গ : পুরুষ ফটো উপলব্ধ | NGW2057933 | 404 নাম : দিলীপ রায় পিতার নাম: ধনেশ্বর রায় বাড়ির নং : n0042 বয়স : 36 লিঙ্গ : পুরুষ ফটো উপলব্ধ | NGW1468636 | 405 নাম : বীরু রায় পিতার নাম: বিমল রায় বাড়ির নং : 037 বয়স : 24 লিঙ্গ : পুরুষ ফটো উপলব্ধ | NGW2633105 |
| 406 নাম : ছায়া রায় স্বামীর নাম: বিমল রায় বাড়ির নং : n0037 বয়স : 42 লিঙ্গ : মহিলা ফটো উপলব্ধ | KZC2720498 | 407 নাম : বিনোতা রায় স্বামীর নাম: বিনোদ রায় বাড়ির নং : n0038 বয়স : 55 লিঙ্গ : মহিলা ফটো উপলব্ধ | WB/03/020/354323 | 408 নাম : মৌলি দেবনাথ পিতার নাম: হেরম্ব দেবনাথ বাড়ির নং : এন0083 বয়স : 25 লিঙ্গ : মহিলা ফটো উপলব্ধ | TJR2013019 |
| 409 নাম : বিবেকানন্দ বর্মণ মায়ের নাম: ভারতী বর্মণ বাড়ির নং : n0082 বয়স : 36 লিঙ্গ : পুরুষ ফটো উপলব্ধ | NGW1701390 | 410 নাম : সৃজিত রায় পিতার নাম: অনিল রায় বাড়ির নং : N0092 বয়স : 27 লিঙ্গ : পুরুষ ফটো উপলব্ধ | NGW2139624 | 411 নাম : চৈতালি রায় পিতার নাম: বিষ্ণু পদ রায় বাড়ির নং : এন0173 বয়স : 24 লিঙ্গ : মহিলা ফটো উপলব্ধ | NGW2664373 |
| 412 নাম : কম্পনা রায় স্বামীর নাম: বাসুদেব রায় বাড়ির নং : n0096 বয়স : 56 লিঙ্গ : মহিলা ফটো উপলব্ধ | WB/03/020/354522 | 413 নাম : সবিতা বর্মণ স্বামীর নাম: দিলীপ কুমার বর্মণ বাড়ির নং : n0048 বয়স : 52 লিঙ্গ : মহিলা ফটো উপলব্ধ | NGW2370336 | 414 নাম : সরলা রায় স্বামীর নাম: সুনিলা রায় বাড়ির নং : n0092 বয়স : 46 লিঙ্গ : মহিলা ফটো উপলব্ধ | KZC1321025 |
| 415 নাম : কুম্পারানী রায় স্বামীর নাম: চন্দন রায় বাড়ির নং : এন0056 বয়স : 45 লিঙ্গ : মহিলা ফটো উপলব্ধ | KZC2715795 | 416 নাম : মনিকা রায় স্বামীর নাম: জিগেন রায় বাড়ির নং : n0013 বয়স : 43 লিঙ্গ : মহিলা ফটো উপলব্ধ | NGW0878231 | 417 নাম : উত্তম রায় পিতার নাম: বৈশাণ্ড রায় বাড়ির নং : n0020 বয়স : 51 লিঙ্গ : পুরুষ ফটো উপলব্ধ | WB/03/020/354251 |
| 418 নাম : বিপ্লব রায় পিতার নাম: বাসুদেব রায় বাড়ির নং : n0096 বয়স : 30 লিঙ্গ : পুরুষ ফটো উপলব্ধ | NGW1845551 | 419 নাম : প্রভাস রায় পিতার নাম: পুন্যচন্দ্র রায় বাড়ির নং : n0096 বয়স : 53 লিঙ্গ : পুরুষ ফটো উপলব্ধ | WB/03/020/354573 | 420 নাম : পরিতোষ রায় পিতার নাম: যতীন রায় বাড়ির নং : n0097 বয়স : 42 লিঙ্গ : পুরুষ ফটো উপলব্ধ | KZC2401792 |

| | | | | | | | | |
|--|------------------|------------|--|------------------|------------|--|------------------|------------|
| 421 | NGW1468891 | ফটো উপলব্ধ | 422 | NGW2758316 | ফটো উপলব্ধ | 423 | NGW1558865 | ফটো উপলব্ধ |
| নাম : সুধা রায় স্বামীর নাম: পরিতোষ রায় বাড়ির নং : n0097 বয়স : 38 লিঙ্গ : মহিলা | | | নাম : বিপুল রায় পিতার নাম: সুনীল রায় বাড়ির নং : এন0056 বয়স : 23 লিঙ্গ : পুরুষ | | | নাম : অনিমেঘ রায় পিতার নাম: নরেন্দ্র নাথ রায় বাড়ির নং : n0092 বয়স : 33 লিঙ্গ : পুরুষ | | |
| 424 | WB/03/020/354519 | ফটো উপলব্ধ | 425 | NGW2633006 | ফটো উপলব্ধ | 426 | NGW1845403 | ফটো উপলব্ধ |
| নাম : মহেন্দ্রনাথ রায় পিতার নাম: বঙ্কিম রায় বাড়ির নং : n0093 বয়স : 73 লিঙ্গ : পুরুষ | | | নাম : কোয়েল রায় পিতার নাম: নির্মল কুমার রায় বাড়ির নং : n0052 বয়স : 24 লিঙ্গ : মহিলা | | | নাম : সৃজন রায় পিতার নাম: উত্তম রায় বাড়ির নং : n0020 বয়স : 30 লিঙ্গ : পুরুষ | | |
| 427 | NGW2633279 | ফটো উপলব্ধ | 428 | NGW1845312 | ফটো উপলব্ধ | 429 | KZC2772879 | ফটো উপলব্ধ |
| নাম : প্রিয়াঙ্কা রায় স্বামীর নাম: শিনটু রায় বাড়ির নং : এন0049 বয়স : 27 লিঙ্গ : মহিলা | | | নাম : শম্পা রায় স্বামীর নাম: বাপ্পা রায় বাড়ির নং : n0131 বয়স : 32 লিঙ্গ : মহিলা | | | নাম : বিষ্ণু রায় পিতার নাম: বিনোদ রায় বাড়ির নং : n0038 বয়স : 37 লিঙ্গ : পুরুষ | | |
| 430 | NGW2576114 | ফটো উপলব্ধ | 431 | NGW2290385 | ফটো উপলব্ধ | 432 | NGW2290351 | ফটো উপলব্ধ |
| নাম : উষা রায় স্বামীর নাম: বিজন কুমার রায় বাড়ির নং : n0094 বয়স : 69 লিঙ্গ : মহিলা | | | নাম : সাগর রায় পিতার নাম: উত্তম রায় বাড়ির নং : এন0020 বয়স : 25 লিঙ্গ : পুরুষ | | | নাম : মল্লিকা রায় পিতার নাম: প্রভাশ রায় বাড়ির নং : এন0096 বয়স : 26 লিঙ্গ : মহিলা | | |
| 433 | KZC2401628 | ফটো উপলব্ধ | 434 | NGW2843696 | ফটো উপলব্ধ | 435 | GJP0214577 | ফটো উপলব্ধ |
| নাম : মহিম রায় মায়ের নাম: কুঞ্জবালা রায় বাড়ির নং : n0036 বয়স : 57 লিঙ্গ : পুরুষ | | | নাম : সঞ্জয় রায় পিতার নাম: দুলাল রায় বাড়ির নং : এন0141 বয়স : 21 লিঙ্গ : পুরুষ | | | নাম : সঞ্জীতা বর্মন পিতার নাম: সুধীর কুমার বর্মন বাড়ির নং : এন0041 বয়স : 28 লিঙ্গ : মহিলা | | |
| 436 | KZC2401768 | ফটো উপলব্ধ | 437 | NGW1701275 | ফটো উপলব্ধ | 438 | WB/03/020/354315 | ফটো উপলব্ধ |
| নাম : শেফালী রায় স্বামীর নাম: প্রভাস রায় বাড়ির নং : n0096 বয়স : 45 লিঙ্গ : মহিলা | | | নাম : বাপন রায় পিতার নাম: সুরেন রায় বাড়ির নং : n0031 বয়স : 31 লিঙ্গ : পুরুষ | | | নাম : অনন্ত রায় পিতার নাম: রমনীকান্ত রায় বাড়ির নং : n0041 বয়স : 73 লিঙ্গ : পুরুষ | | |
| 439 | WB/03/020/354335 | ফটো উপলব্ধ | 440 | NGW1361971 | ফটো উপলব্ধ | 441 | NGW2664423 | ফটো উপলব্ধ |
| নাম : প্রমিলা রায় স্বামীর নাম: হেমচরন রায় বাড়ির নং : n0045 বয়স : 66 লিঙ্গ : মহিলা | | | নাম : মঙ্গলী রায় স্বামীর নাম: প্রান কিশোর রায় বাড়ির নং : n0045 বয়স : 37 লিঙ্গ : মহিলা | | | নাম : বিভাশ রায় পিতার নাম: অনিল রায় বাড়ির নং : এন0083 বয়স : 24 লিঙ্গ : পুরুষ | | |
| 442 | NGW2633048 | ফটো উপলব্ধ | 443 | TJR1330430 | ফটো উপলব্ধ | 444 | NGW2749216 | ফটো উপলব্ধ |
| নাম : জয়শ্রী রায় স্বামীর নাম: হরিন্দাস রায় বাড়ির নং : n0026 বয়স : 39 লিঙ্গ : মহিলা | | | নাম : মামুনী দাস মায়ের নাম: শুক্লা দাস বাড়ির নং : এন0083 বয়স : 33 লিঙ্গ : মহিলা | | | নাম : ববিতা রায় পিতার নাম: অনন্ত রায় বাড়ির নং : এন0041 বয়স : 24 লিঙ্গ : মহিলা | | |
| 445 | NGW2832459 | ফটো উপলব্ধ | 446 | WB/03/020/354324 | ফটো উপলব্ধ | 447 | WB/03/020/354209 | ফটো উপলব্ধ |
| নাম : অভিজিৎ রায় পিতার নাম: অবিনাশ রায় বাড়ির নং : এন0143 বয়স : 21 লিঙ্গ : পুরুষ | | | নাম : ননীবালা রায় স্বামীর নাম: লক্ষ্মীচরন রায় বাড়ির নং : n0037 বয়স : 61 লিঙ্গ : মহিলা | | | নাম : ধনেশ্বর রায় পিতার নাম: সুধীর চন্দ্র রায় বাড়ির নং : n0042 বয়স : 66 লিঙ্গ : পুরুষ | | |
| 448 | KZC2720605 | ফটো উপলব্ধ | 449 | KZC2402253 | ফটো উপলব্ধ | 450 | KZC2401685 | ফটো উপলব্ধ |
| নাম : ভারতী বর্মন স্বামীর নাম: রঞ্জিত বর্মন বাড়ির নং : n0082 বয়স : 53 লিঙ্গ : মহিলা | | | নাম : সিদ্ধু রায় পিতার নাম: হেমচরন রায় বাড়ির নং : n0045 বয়স : 41 লিঙ্গ : পুরুষ | | | নাম : লক্ষ্মীবালা রায় স্বামীর নাম: শম্ভু রায় বাড়ির নং : n0028 বয়স : 42 লিঙ্গ : মহিলা | | |

| | | | | | |
|--|--------------------------|--|--------------------------------|--|--------------------------------|
| 451 নাম : প্রভাতী রায় স্বামীর নাম: অনিমেশ রায় বাড়ির নং : n0144 বয়স : 33 লিঙ্গ : মহিলা | NGW1700541 ফটো উপলব্ধ | 452 নাম : বীরেন রায় পিতার নাম: রাজকিশোর রায় বাড়ির নং : n0030 বয়স : 59 লিঙ্গ : পুরুষ | KZC2652949 ফটো উপলব্ধ | 453 নাম : নমিতা রায় পিতার নাম: অনন্ত রায় বাড়ির নং : এন0041 বয়স : 26 লিঙ্গ : পুরুষ | NGW2770766 ফটো উপলব্ধ |
| 454 নাম : কৃষ্ণা রায় পিতার নাম: ভবেন রায় বাড়ির নং : 00155 বয়স : 31 লিঙ্গ : মহিলা | NGW1872449 ফটো উপলব্ধ | 455 নাম : বাসুদেব রায় পিতার নাম: পূর্ণচন্দ্র রায় বাড়ির নং : n0096 বয়স : 63 লিঙ্গ : পুরুষ | WB/03/020/354640 ফটো উপলব্ধ | 456 নাম : জীবন রায় পিতার নাম: মহেন্দ্র নাথ রায় বাড়ির নং : n0093 বয়স : 45 লিঙ্গ : পুরুষ | KZC1320084 ফটো উপলব্ধ |
| 457 নাম : রজত রায় পিতার নাম: বীরেন্দ্র নাথ রায় বাড়ির নং : n0094 বয়স : 30 লিঙ্গ : পুরুষ | NGW1845569 ফটো উপলব্ধ | 458 নাম : রত্না রায় স্বামীর নাম: বিরেন রায় বাড়ির নং : n0094 বয়স : 50 লিঙ্গ : মহিলা | KZC1321504 ফটো উপলব্ধ | 459 নাম : বীরেন্দ্র নাথ রায় পিতার নাম: হরানন্দ রায় বাড়ির নং : n0094 বয়স : 56 লিঙ্গ : পুরুষ | WB/03/020/354368 ফটো উপলব্ধ |
| 460 নাম : বরণা রায় পিতার নাম: প্রভাশ রায় বাড়ির নং : এন0096 বয়স : 22 লিঙ্গ : পুরুষ | NGW2744720 ফটো উপলব্ধ | 461 নাম : বর্নালী রায় স্বামীর নাম: হরি রায় বাড়ির নং : n0029 বয়স : 39 লিঙ্গ : মহিলা | NGW1701267 ফটো উপলব্ধ | 462 নাম : সুচরিতা রায় মায়ের নাম: জয়ন্তী রায় বর্মণ বাড়ির নং : এন0059 বয়স : 24 লিঙ্গ : মহিলা | NGW2664431 ফটো উপলব্ধ |
| 463 নাম : টুম্পা রায় পিতার নাম: গোপাল রায় বাড়ির নং : n 0065 বয়স : 23 লিঙ্গ : মহিলা | NGW2815876 ফটো উপলব্ধ | 464 নাম : প্রিয়াঙ্কা রায় পিতার নাম: বিশ্বনাথ রায় বাড়ির নং : n0166 বয়স : 25 লিঙ্গ : মহিলা | NGW2633089 ফটো উপলব্ধ | 465 নাম : শম্ভু রায় পিতার নাম: জিতেন্দ্র নাথ রায় বাড়ির নং : n0028 বয়স : 46 লিঙ্গ : পুরুষ | KZC2652923 ফটো উপলব্ধ |
| 466 নাম : হরি রায় পিতার নাম: বিজেন রায় বাড়ির নং : n0029 বয়স : 38 লিঙ্গ : পুরুষ | KZC2653061 ফটো উপলব্ধ | 467 নাম : দেবব্রত রায় পিতার নাম: নির্মল কুমার রায় বাড়ির নং : এন0052 বয়স : 22 লিঙ্গ : পুরুষ | NGW2757409 ফটো উপলব্ধ | 468 নাম : ঝট্টু রায় পিতার নাম: জিতেন্দ্র নাথ রায় বাড়ির নং : n0028 বয়স : 44 লিঙ্গ : পুরুষ | KZC2652931 ফটো উপলব্ধ |
| 469 নাম : মালতী রায় স্বামীর নাম: গুরুদাস রায় বাড়ির নং : n0132 বয়স : 46 লিঙ্গ : মহিলা | KZC2548881 ফটো উপলব্ধ | 470 নাম : সুনিল রায় পিতার নাম: অতিন রায় বাড়ির নং : n0092 বয়স : 49 লিঙ্গ : পুরুষ | KZC1321033 ফটো উপলব্ধ | 471 নাম : ভৈরবী রায় পিতার নাম: প্রভাস রায় বাড়ির নং : এন0096 বয়স : 22 লিঙ্গ : মহিলা | NGW2747293 ফটো উপলব্ধ |
| 472 নাম : মালতী বর্মণ স্বামীর নাম: মিঠু বর্মণ বাড়ির নং : এন0086 বয়স : 34 লিঙ্গ : মহিলা | ZMJ1242031 ফটো উপলব্ধ | 473 নাম : রাহুল রায় পিতার নাম: দুলাল রায় বাড়ির নং : এন0141 বয়স : 23 লিঙ্গ : পুরুষ | NGW2745339 ফটো উপলব্ধ | 474 নাম : দুলাল রায় পিতার নাম: কার্তিক রায় বাড়ির নং : n0141 বয়স : 36 লিঙ্গ : পুরুষ | NGW1361831 ফটো উপলব্ধ |
| 475 নাম : রাজু রায় পিতার নাম: শম্ভু রায় বাড়ির নং : এন0028 বয়স : 23 লিঙ্গ : পুরুষ | NGW2757961 ফটো উপলব্ধ | 476 নাম : বিষ্ণুপদ রায় পিতার নাম: কামাখ্যা রায় বাড়ির নং : n0095 বয়স : 63 লিঙ্গ : পুরুষ | WB/03/020/354361 ফটো উপলব্ধ | 477 নাম : শিপ্রা রায় স্বামীর নাম: বিষ্ণুপদ রায় বাড়ির নং : n0095 বয়স : 61 লিঙ্গ : মহিলা | WB/03/020/354405 ফটো উপলব্ধ |
| 478 নাম : বিক্রম রায় পিতার নাম: বিমল রায় বাড়ির নং : এন0026 বয়স : 25 লিঙ্গ : পুরুষ | NGW2290401 ফটো উপলব্ধ | 479 নাম : জয়প্রকাশ রায় পিতার নাম: অশ্বেশ্বর রায় বাড়ির নং : এন0013 বয়স : 30 লিঙ্গ : পুরুষ | NGW2716447 ফটো উপলব্ধ | 480 নাম : সাবিত্রী রায় স্বামীর নাম: সুকুমার রায় বাড়ির নং : n0094 বয়স : 56 লিঙ্গ : মহিলা | KZC2652956 ফটো উপলব্ধ |

বিধানসভা নির্বাচনক্ষেত্রের নং, নাম : 17-জলপাইগুড়ি
ভাগ নং, নাম : 1-চৌধুরী পাড়া

| | | | | | | | | |
|---|------------------|------------|---|------------------|------------|---|------------------|------------|
| 481 | WB/03/020/354534 | ফটো উপলব্ধ | 482 | NGW1559004 | ফটো উপলব্ধ | 483 | WB/03/020/354705 | ফটো উপলব্ধ |
| নাম : সুরেন্দ্রনাথ রায় পিতার নাম: রাজকিশোর রায় বাড়ির নং : n0031 বয়স : 61 লিঙ্গ : পুরুষ | | | নাম : কল্যাণী রায় পিতার নাম: বিষ্ণু রায় বাড়ির নং : n0038 বয়স : 33 লিঙ্গ : মহিলা | | | নাম : অনিতা রায় স্বামীর নাম: উত্তম রায় বাড়ির নং : n0020 বয়স : 49 লিঙ্গ : মহিলা | | |
| 484 | KZC1378629 | ফটো উপলব্ধ | 485 | NGW1701291 | ফটো উপলব্ধ | 486 | NGW1701309 | ফটো উপলব্ধ |
| নাম : চন্দন রায় পিতার নাম: মহেন্দ্র নাথ রায় বাড়ির নং : এন0056 বয়স : 46 লিঙ্গ : পুরুষ | | | নাম : সীমা রায় স্বামীর নাম: সিদ্ধু রায় বাড়ির নং : n0045 বয়স : 37 লিঙ্গ : মহিলা | | | নাম : মদন মোহন রায় পিতার নাম: প্রান কিশোর রায় বাড়ির নং : n0045 বয়স : 33 লিঙ্গ : পুরুষ | | |
| 487 | WB/03/020/354245 | ফটো উপলব্ধ | 488 | NGW2212249 | ফটো উপলব্ধ | 489 | KZC2720589 | ফটো উপলব্ধ |
| নাম : ননীবালা রায় স্বামীর নাম: যোগীন্দ্রনাথ রায় বাড়ির নং : n0046 বয়স : 83 লিঙ্গ : মহিলা | | | নাম : কল্যাণী রায় পিতার নাম: খগেন রায় বাড়ির নং : এন0013 বয়স : 29 লিঙ্গ : মহিলা | | | নাম : চিত্ত রঞ্জন রায় পিতার নাম: সুরেন্দ্র নাথ রায় বাড়ির নং : n0031 বয়স : 38 লিঙ্গ : পুরুষ | | |
| 490 | KZC2720563 | ফটো উপলব্ধ | 491 | WB/03/020/354483 | ফটো উপলব্ধ | 492 | NGW2719334 | ফটো উপলব্ধ |
| নাম : পলাশ রায় পিতার নাম: বিনোদ রায় বাড়ির নং : n0038 বয়স : 40 লিঙ্গ : পুরুষ | | | নাম : মালতী রায় স্বামীর নাম: যতীন রায় বাড়ির নং : n0097 বয়স : 63 লিঙ্গ : মহিলা | | | নাম : কণিকা বর্মণ স্বামীর নাম: পিন্টু রায় বাড়ির নং : এন0049 বয়স : 30 লিঙ্গ : মহিলা | | |
| 493 | WB/03/020/354210 | ফটো উপলব্ধ | 494 | MKF1321777 | ফটো উপলব্ধ | 495 | WB/03/020/354520 | ফটো উপলব্ধ |
| নাম : বনেশ্বরী রায় স্বামীর নাম: বৈশাণ্ড রায় বাড়ির নং : n0020 বয়স : 69 লিঙ্গ : মহিলা | | | নাম : হীরেন রায় পিতার নাম: রাজকিশোর রায় বাড়ির নং : n0028 বয়স : 57 লিঙ্গ : পুরুষ | | | নাম : লক্ষ্মী রায় স্বামীর নাম: মহেন্দ্রনাথ রায় বাড়ির নং : n0093 বয়স : 65 লিঙ্গ : মহিলা | | |
| 496 | NGW2633204 | ফটো উপলব্ধ | 497 | NGW2370252 | ফটো উপলব্ধ | 498 | NGW1701325 | ফটো উপলব্ধ |
| নাম : বিশ্বজিৎ রায় পিতার নাম: অবিনাশ রায় বাড়ির নং : n054 বয়স : 24 লিঙ্গ : পুরুষ | | | নাম : বিজন কুমার রায় পিতার নাম: হরানন্দ রায় বাড়ির নং : n0094 বয়স : 78 লিঙ্গ : পুরুষ | | | নাম : পিন্টু রায় পিতার নাম: সন্তোম রায় বাড়ির নং : n0049 বয়স : 31 লিঙ্গ : পুরুষ | | |
| 499 | KZC2401719 | ফটো উপলব্ধ | 500 | KZC2703502 | ফটো উপলব্ধ | 501 | NGW2139525 | ফটো উপলব্ধ |
| নাম : সুকুমার রায় পিতার নাম: নগেনচন্দ্র রায় বাড়ির নং : n0050 বয়স : 59 লিঙ্গ : পুরুষ | | | নাম : অঞ্জনা রায় স্বামীর নাম: মনরঞ্জন রায় বাড়ির নং : n0143 বয়স : 41 লিঙ্গ : মহিলা | | | নাম : পিন্টু রায় পিতার নাম: বাবলু রায় বাড়ির নং : N0026 বয়স : 27 লিঙ্গ : পুরুষ | | |
| 502 | NGW2139517 | ফটো উপলব্ধ | 503 | NGW1980358 | ফটো উপলব্ধ | 504 | WB/03/020/357095 | ফটো উপলব্ধ |
| নাম : ভারতী রায় স্বামীর নাম: ধীরেন রায় বাড়ির নং : N0030 বয়স : 54 লিঙ্গ : মহিলা | | | নাম : শকুন্তলা রায় পিতার নাম: সুধীর রায় বাড়ির নং : এন0152 বয়স : 32 লিঙ্গ : মহিলা | | | নাম : শেফালী রায় স্বামীর নাম: মহিম রায় বাড়ির নং : n0036 বয়স : 51 লিঙ্গ : মহিলা | | |
| 505 | WB/03/015/213573 | ফটো উপলব্ধ | 506 | KZC1317049 | ফটো উপলব্ধ | 507 | KZC2720514 | ফটো উপলব্ধ |
| নাম : প্রানকিশোর রায় পিতার নাম: পূর্ন চন্দ্র রায় বাড়ির নং : n0045 বয়স : 66 লিঙ্গ : পুরুষ | | | নাম : শেফালী রায় স্বামীর নাম: অমল চন্দ্র রায় বাড়ির নং : n0127 বয়স : 45 লিঙ্গ : মহিলা | | | নাম : মলয় রায় পিতার নাম: হীরেন্দ্র নাথ রায় বাড়ির নং : n0028 বয়স : 40 লিঙ্গ : পুরুষ | | |
| 508 | NGW1558881 | ফটো উপলব্ধ | 509 | WB/03/020/354124 | ফটো উপলব্ধ | 510 | KZC2401578 | ফটো উপলব্ধ |
| নাম : অনিতা রায় স্বামীর নাম: বান্টু রায় বাড়ির নং : n0028 বয়স : 34 লিঙ্গ : মহিলা | | | নাম : লক্ষ্মীচরণ রায় পিতার নাম: অমৃত রায় বাড়ির নং : n0037 বয়স : 73 লিঙ্গ : পুরুষ | | | নাম : উজ্জল রায় পিতার নাম: ধীরেন রায় বাড়ির নং : n0081 বয়স : 42 লিঙ্গ : পুরুষ | | |

বিধানসভা নির্বাচনক্ষেত্রের নং, নাম : 17-জলপাইগুড়ি
ভাগ নং, নাম : 1-চৌধুরী পাড়া

| | | | | | | | | |
|---|------------------|------------|---|------------------|------------|--|------------------|------------|
| 511 | WB/03/020/354389 | ফটো উপলব্ধ | 512 | NGW1845361 | ফটো উপলব্ধ | 513 | ZMJ0480921 | ফটো উপলব্ধ |
| নাম : নিমাই রায় পিতার নাম: কামাখ্যা রায় বাড়ির নং : n0095 বয়স : 59 লিঙ্গ : পুরুষ | | | নাম : প্রতিমা রায় পিতার নাম: বাবলু রয় বাড়ির নং : n0026 বয়স : 30 লিঙ্গ : মহিলা | | | নাম : শ্যামলী রায় স্বামীর নাম: অশোক কুমার রায় বাড়ির নং : n0089 বয়স : 37 লিঙ্গ : মহিলা | | |
| 514 | NGW1558857 | ফটো উপলব্ধ | 515 | KZC1380450 | ফটো উপলব্ধ | 516 | NGW2858199 | ফটো উপলব্ধ |
| নাম : পার্থ রায় পিতার নাম: ধীরেন্দ্র নাথ রায় বাড়ির নং : n0030 বয়স : 34 লিঙ্গ : পুরুষ | | | নাম : ফুলেন্দ্রনাথ রায় পিতার নাম: নরেন্দ্র নাথ রায় বাড়ির নং : n0083 বয়স : 45 লিঙ্গ : পুরুষ | | | নাম : অপর্ণা রায় পিতার নাম: অনিল রায় বাড়ির নং : এন0083 বয়স : 21 লিঙ্গ : মহিলা | | |
| 517 | WB/03/020/354575 | ফটো উপলব্ধ | 518 | WB/03/020/354100 | ফটো উপলব্ধ | 519 | NGW2234870 | ফটো উপলব্ধ |
| নাম : প্রশান্ত রায় পিতার নাম: মনভোলা রায় বাড়ির নং : n0065 বয়স : 71 লিঙ্গ : পুরুষ | | | নাম : রাজকুমার রায় পিতার নাম: চৈতু রায় বাড়ির নং : n0056 বয়স : 50 লিঙ্গ : পুরুষ | | | নাম : বিউটি রায় পিতার নাম: ধনেশ্বর রায় বাড়ির নং : n0042 বয়স : 28 লিঙ্গ : মহিলা | | |
| 520 | NGW2370765 | ফটো উপলব্ধ | 521 | NGW1558972 | ফটো উপলব্ধ | 522 | WB/03/020/354652 | ফটো উপলব্ধ |
| নাম : গীতা রায় স্বামীর নাম: অজিত কুমার রায় বাড়ির নং : n0089 বয়স : 61 লিঙ্গ : মহিলা | | | নাম : সারথী রায়(বর্মন) স্বামীর নাম: তরনী রায় বাড়ির নং : n0026 বয়স : 36 লিঙ্গ : মহিলা | | | নাম : বিনোদ রায় পিতার নাম: বীলভদ্র রায় বাড়ির নং : n0046 বয়স : 54 লিঙ্গ : পুরুষ | | |
| 523 | KZC2535318 | ফটো উপলব্ধ | 524 | WB/03/020/354332 | ফটো উপলব্ধ | 525 | KZC2720464 | ফটো উপলব্ধ |
| নাম : সুমিতা রায় স্বামীর নাম: নিতাই রায় বাড়ির নং : n0095 বয়স : 40 লিঙ্গ : মহিলা | | | নাম : নিতাই রায় পিতার নাম: কামাখ্যা রায় বাড়ির নং : n0095 বয়স : 57 লিঙ্গ : পুরুষ | | | নাম : প্রতিমা রায় স্বামীর নাম: নিমাই রায় বাড়ির নং : n0095 বয়স : 38 লিঙ্গ : মহিলা | | |
| 526 | NGW2425445 | ফটো উপলব্ধ | 527 | NGW1845429 | ফটো উপলব্ধ | 528 | WB/03/020/354104 | ফটো উপলব্ধ |
| নাম : সুভাষ রায় পিতার নাম: নগেন রয় বাড়ির নং : n0048 বয়স : 63 লিঙ্গ : পুরুষ | | | নাম : সুবোধ রায় পিতার নাম: বিনোদ রায় বাড়ির নং : n0046 বয়স : 30 লিঙ্গ : পুরুষ | | | নাম : বিমল রায় পিতার নাম: প্রানহরি রায় বাড়ির নং : n0082 বয়স : 54 লিঙ্গ : পুরুষ | | |
| 529 | WB/03/020/354305 | ফটো উপলব্ধ | 530 | KZC2772846 | ফটো উপলব্ধ | 531 | NGW2425403 | ফটো উপলব্ধ |
| নাম : শৈব্যা রায় স্বামীর নাম: রনজৎ রায় বাড়ির নং : n0079 বয়স : 57 লিঙ্গ : মহিলা | | | নাম : বিশ্বজিৎ রায় পিতার নাম: ধীরেন্দ্র নাথ রায় বাড়ির নং : n0067 বয়স : 37 লিঙ্গ : পুরুষ | | | নাম : ফনীভূষণ রায় পিতার নাম: মনুসুন্দর রায় বাড়ির নং : n0067 বয়স : 66 লিঙ্গ : পুরুষ | | |
| 532 | NGW1701408 | ফটো উপলব্ধ | 533 | KZC2720472 | ফটো উপলব্ধ | 534 | NGW2057792 | ফটো উপলব্ধ |
| নাম : সোনা রায় স্বামীর নাম: অনিল রায় বাড়ির নং : n0092 বয়স : 34 লিঙ্গ : মহিলা | | | নাম : আশুতোষ রয় পিতার নাম: অজিত কুমার রায় বাড়ির নং : n0089 বয়স : 38 লিঙ্গ : পুরুষ | | | নাম : মিনতী রায় স্বামীর নাম: গোপাল রায় বাড়ির নং : n0065 বয়স : 51 লিঙ্গ : মহিলা | | |
| 535 | KZC2535359 | ফটো উপলব্ধ | 536 | NGW1957539 | ফটো উপলব্ধ | 537 | KZC2402246 | ফটো উপলব্ধ |
| নাম : বর্না রায় স্বামীর নাম: বিষ্ণু রায় বাড়ির নং : n0081 বয়স : 39 লিঙ্গ : মহিলা | | | নাম : সাগরিকা রায় স্বামীর নাম: ললিত চন্দ্র রায় বাড়ির নং : n0097 বয়স : 31 লিঙ্গ : মহিলা | | | নাম : ইতি রায় স্বামীর নাম: বিমল রায় বাড়ির নং : n0026 বয়স : 44 লিঙ্গ : মহিলা | | |
| 538 | WB/03/020/354555 | ফটো উপলব্ধ | 539 | NGW1468693 | ফটো উপলব্ধ | 540 | WB/03/020/354256 | ফটো উপলব্ধ |
| নাম : ছবি রায় স্বামীর নাম: অশ্বেশ্বর রায় বাড়ির নং : n0013 বয়স : 55 লিঙ্গ : মহিলা | | | নাম : শিবেন্দ্র রায় পিতার নাম: ধীরেন্দ্র নাথ রায় বাড়ির নং : n0081 বয়স : 36 লিঙ্গ : পুরুষ | | | নাম : উমাপদ রায় পিতার নাম: কামাখ্যা রায় বাড়ির নং : n0095 বয়স : 51 লিঙ্গ : পুরুষ | | |

| | | | | | |
|--|--------------------------------|---|--------------------------------|--|--------------------------------|
| 541 নাম : জয় রায় পিতার নাম: নিমাই রায় বাড়ির নং : চৌধুরী পাড়া বয়স : 21 লিঙ্গ : পুরুষ | NGW2855401 ফটো উপলব্ধ | 542 নাম : অদিবাসী রায় স্বামীর নাম: অতিন রায় বাড়ির নং : n0092 বয়স : 66 লিঙ্গ : মহিলা | WB/03/020/354414 ফটো উপলব্ধ | 543 নাম : উপবালা রায় পিতার নাম: লক্ষ্মীচরণ রায় বাড়ির নং : 368 বয়স : 39 লিঙ্গ : মহিলা | KZC2720480 ফটো উপলব্ধ |
| 544 নাম : অশোক কুমার রায় পিতার নাম: অজিত রায় বাড়ির নং : n0089 বয়স : 42 লিঙ্গ : পুরুষ | KZC2652873 ফটো উপলব্ধ | 545 নাম : সন্ধ্যামনি রায় স্বামীর নাম: সুকুমার রায় বাড়ির নং : n0050 বয়স : 43 লিঙ্গ : মহিলা | KZC2720522 ফটো উপলব্ধ | 546 নাম : কীর্তিবালা রায় স্বামীর নাম: গনেশ রায় বাড়ির নং : n0080 বয়স : 57 লিঙ্গ : মহিলা | WB/03/020/354265 ফটো উপলব্ধ |
| 547 নাম : যমুনা রায় স্বামীর নাম: গোবিন্দ রায় বাড়ির নং : n0065 বয়স : 35 লিঙ্গ : মহিলা | NGW1957513 ফটো উপলব্ধ | 548 নাম : বাপ্পা রায় পিতার নাম: অনিল রায় বাড়ির নং : n0056 বয়স : 31 লিঙ্গ : পুরুষ | NGW1845395 ফটো উপলব্ধ | 549 নাম : নিয়তি রায় স্বামীর নাম: অনিল রায় বাড়ির নং : n0056 বয়স : 53 লিঙ্গ : মহিলা | WB/03/020/354259 ফটো উপলব্ধ |
| 550 নাম : শেফালী রায় স্বামীর নাম: কামাখ্যা রায় বাড়ির নং : n0056 বয়স : 76 লিঙ্গ : মহিলা | WB/03/020/354393 ফটো উপলব্ধ | 551 নাম : দীপিকা রায় পিতার নাম: শব্দু রায় বাড়ির নং : এন0028 বয়স : 21 লিঙ্গ : মহিলা | NGW2816874 ফটো উপলব্ধ | 552 নাম : ভূপেন রায় পিতার নাম: হরেন্দ্রনাথ রায় বাড়ির নং : n0032 বয়স : 55 লিঙ্গ : পুরুষ | WB/03/020/354040 ফটো উপলব্ধ |
| 553 নাম : সুখবাসী রায় স্বামীর নাম: নরেন্দ্রনাথ রায় বাড়ির নং : n0055 বয়স : 66 লিঙ্গ : মহিলা | WB/03/020/354478 ফটো উপলব্ধ | 554 নাম : ভাস্বতী রায় স্বামীর নাম: জীবন রায় বাড়ির নং : n0093 বয়স : 46 লিঙ্গ : মহিলা | NGW1468719 ফটো উপলব্ধ | 555 নাম : জ্যোৎস্না রায় স্বামীর নাম: শ্যামল রায় বাড়ির নং : n0026 বয়স : 29 লিঙ্গ : মহিলা | NGW1957422 ফটো উপলব্ধ |
| 556 নাম : শঙ্কর রায় পিতার নাম: নগেনচন্দ্র রায় বাড়ির নং : n0050 বয়স : 50 লিঙ্গ : পুরুষ | WB/03/020/354208 ফটো উপলব্ধ | 557 নাম : মধুমিতা রায় সরকার পিতার নাম: বিশ্বজিৎ রায় বাড়ির নং : এন0124 বয়স : 30 লিঙ্গ : মহিলা | NGW1818269 ফটো উপলব্ধ | 558 নাম : মল্লিকা রায় (অধিকারী) স্বামীর নাম: উজ্জল রায় বাড়ির নং : চৌধুরী পারা বয়স : 29 লিঙ্গ : মহিলা | NGW1965078 ফটো উপলব্ধ |
| 559 নাম : জবা রায় (বর্মন) পিতার নাম: পলাশ রায় বাড়ির নং : N0037 বয়স : 27 লিঙ্গ : মহিলা | NGW2139509 ফটো উপলব্ধ | 560 নাম : পাপু রায় চৌধুরী স্বামীর নাম: বাপি রায় বাড়ির নং : n0175 বয়স : 41 লিঙ্গ : মহিলা | MRK3235660 ফটো উপলব্ধ | 561 নাম : সুসমা শীল স্বামীর নাম: মধুসূদন শীল বাড়ির নং : n0069 বয়স : 73 লিঙ্গ : মহিলা | WB/03/020/354310 ফটো উপলব্ধ |
| 562 নাম : সবিতা সরকার স্বামীর নাম: শঙ্কর সরকার বাড়ির নং : n0044 বয়স : 55 লিঙ্গ : মহিলা | WB/03/020/354629 ফটো উপলব্ধ | 563 নাম : সুভদ্রি়প সরকার পিতার নাম: মৃত নিরঞ্জন সরকার বাড়ির নং : এন0185 বয়স : 27 লিঙ্গ : পুরুষ | NGW2664522 ফটো উপলব্ধ | 564 নাম : সমর সরকার পিতার নাম: মদনমোহন সরকার বাড়ির নং : n0044 বয়স : 52 লিঙ্গ : পুরুষ | NGW2573590 ফটো উপলব্ধ |
| 565 নাম : শঙ্কর সরকার পিতার নাম: মদনমোহন সরকার বাড়ির নং : n0044 বয়স : 62 লিঙ্গ : পুরুষ | WB/03/020/354144 ফটো উপলব্ধ | 566 নাম : সঞ্জীব সরকার পিতার নাম: শঙ্কর সরকার বাড়ির নং : n0044 বয়স : 38 লিঙ্গ : পুরুষ | KZC2535417 ফটো উপলব্ধ | 567 নাম : দীপংকর সরকার পিতার নাম: মদন মোহন সরকার বাড়ির নং : n0044 বয়স : 55 লিঙ্গ : পুরুষ | NGW2425429 ফটো উপলব্ধ |
| 568 নাম : সমীর সরকার পিতার নাম: শঙ্কর সরকার বাড়ির নং : n0044 বয়স : 39 লিঙ্গ : পুরুষ | KZC2535409 ফটো উপলব্ধ | 569 নাম : অঞ্জনা সরকার স্বামীর নাম: দিপঙ্কর সরকার বাড়ির নং : n0044 বয়স : 54 লিঙ্গ : মহিলা | NGW2425387 ফটো উপলব্ধ | 570 নাম : জয়ন্তি সরকার(রায়) স্বামীর নাম: সঞ্জীব সরকার বাড়ির নং : n0044 বয়স : 38 লিঙ্গ : মহিলা | NGW1468644 ফটো উপলব্ধ |

| | | | | | |
|--|--------------------------------|--|--------------------------------|--|--------------------------------|
| 571 নাম : মানসি সরকার পিতার নাম: দীপঙ্কর সরকার বাড়ির নং : n0044 বয়স : 26 লিঙ্গ : মহিলা | NGW2215747 ফটো উপলব্ধ | 572 নাম : সৌমেন সরকার পিতার নাম: সমর সরকার বাড়ির নং : এন0044 বয়স : 24 লিঙ্গ : পুরুষ | NGW2664365 ফটো উপলব্ধ | 573 নাম : মায়ী সরকার স্বামীর নাম: সমর সরকার বাড়ির নং : n0044 বয়স : 51 লিঙ্গ : মহিলা | KZC2720597 ফটো উপলব্ধ |
| 574 নাম : সুমনা সরকার পিতার নাম: সূর্য্যলাল সরকার বাড়ির নং : n0179 বয়স : 34 লিঙ্গ : মহিলা | NGW1559780 ফটো উপলব্ধ | 575 নাম : কৃষ্ণা সিংহ স্বামীর নাম: নিরঞ্জন সিংহ বাড়ির নং : n0090 বয়স : 50 লিঙ্গ : মহিলা | WB/03/020/363200 ফটো উপলব্ধ | 576 নাম : মিনা সিংহ স্বামীর নাম: নির্মল সিংহ বাড়ির নং : n0090 বয়স : 46 লিঙ্গ : মহিলা | KZC1320936 ফটো উপলব্ধ |
| 577 নাম : গীতা সিংহ স্বামীর নাম: ব্রজমোহন সিংহ বাড়ির নং : n0058 বয়স : 65 লিঙ্গ : মহিলা | NGW2848117 ফটো উপলব্ধ | 578 নাম : কুঞ্জল জ্যোতি সিংহ পিতার নাম: নিরঞ্জন কুমার সিংহ বাড়ির নং : n0090 বয়স : 26 লিঙ্গ : পুরুষ | NGW2215820 ফটো উপলব্ধ | 579 নাম : নিরোদা বালা সিংহ স্বামীর নাম: অটলচন্দ্র সিংহ বাড়ির নং : n0090 বয়স : 71 লিঙ্গ : মহিলা | WB/03/020/354500 ফটো উপলব্ধ |
| 580 নাম : আছিম খাতুন স্বামীর নাম: তোবারক হোসেন বাড়ির নং : n0090 বয়স : 36 লিঙ্গ : মহিলা | NGW1701432 ফটো উপলব্ধ | 581 নাম : শিব শংকর সিং পিতার নাম: ব্রজ মোহন সিং বাড়ির নং : n0058 বয়স : 37 লিঙ্গ : পুরুষ | KZC2712586 ফটো উপলব্ধ | 582 নাম : সোনামনি সিংহ স্বামীর নাম: কালটা সিংহ বাড়ির নং : n0090 বয়স : 69 লিঙ্গ : মহিলা | WB/03/020/354501 ফটো উপলব্ধ |
| 583 নাম : তবারক হোসেন পিতার নাম: মোশারফ হোসেন বাড়ির নং : n0090 বয়স : 42 লিঙ্গ : পুরুষ | KZC2402204 ফটো উপলব্ধ | 584 নাম : নির্মলা রায় স্বামীর নাম: বাসুদেব রায় বাড়ির নং : n0090 বয়স : 56 লিঙ্গ : মহিলা | WB/03/017/364474 ফটো উপলব্ধ | 585 নাম : বিপ্লব রায় মায়ের নাম: নির্মলা রায় বাড়ির নং : n0090 বয়স : 33 লিঙ্গ : পুরুষ | NGW1957372 ফটো উপলব্ধ |
| 586 নাম : নিরঞ্জনকুমার সিংহ পিতার নাম: অটলচন্দ্র সিংহ বাড়ির নং : n0090 বয়স : 54 লিঙ্গ : পুরুষ | WB/03/020/354046 ফটো উপলব্ধ | 587 নাম : ব্রজ মোহন সিংহ পিতার নাম: মহেশ চন্দ্র সিংহ বাড়ির নং : n0058 বয়স : 79 লিঙ্গ : পুরুষ | NGW2848182 ফটো উপলব্ধ | 588 নাম : মান্নি সিংহ পিতার নাম: ব্রজমোহন সিংহ বাড়ির নং : n0058 বয়স : 35 লিঙ্গ : মহিলা | NGW1246222 ফটো উপলব্ধ |
| 589 নাম : পার্থ সিংহ পিতার নাম: ব্রজমোহন সিংহ বাড়ির নং : n0058 বয়স : 32 লিঙ্গ : পুরুষ | NGW1701424 ফটো উপলব্ধ | 590 নাম : নির্মল সিংহ পিতার নাম: কালটা সিংহ বাড়ির নং : n0090 বয়স : 54 লিঙ্গ : পুরুষ | NGW2563989 ফটো উপলব্ধ | 591 নাম : সুমিতা রায় স্বামীর নাম: বিপ্লব রায় বাড়ির নং : এন0090 বয়স : 22 লিঙ্গ : মহিলা | NGW2884914 ফটো উপলব্ধ |
| 592 নাম : জামিরুল হক পিতার নাম: নাজিমুদ্দিন মল্লিক বাড়ির নং : N0144 বয়স : 33 লিঙ্গ : পুরুষ | NGW2139491 ফটো উপলব্ধ | 593 নাম : দীপিকা রায় পিতার নাম: রমনী রায় বাড়ির নং : এন0030 বয়স : 28 লিঙ্গ : মহিলা | NEV2029916 ফটো উপলব্ধ | 594 নাম : নান্দু রায় পিতার নাম: বিষ্ণু রায় বাড়ির নং : এন0081 বয়স : 19 লিঙ্গ : পুরুষ | NGW2910149 ফটো উপলব্ধ |
| 595 নাম : প্রিয়া আইন পিতার নাম: প্রশান্ত চন্দ্র আইন বাড়ির নং : এন0088 বয়স : 20 লিঙ্গ : মহিলা | NGW2911584 ফটো উপলব্ধ | 596 নাম : পায়েল দে সরকার পিতার নাম: প্রহ্লাদ দে সরকার বাড়ির নং : এন0009 বয়স : 21 লিঙ্গ : মহিলা | NGW2912921 ফটো উপলব্ধ | 597 নাম : অপক রায় পিতার নাম: সুনীল রায় বাড়ির নং : এন0092 বয়স : 22 লিঙ্গ : পুরুষ | NGW2897874 ফটো উপলব্ধ |
| 598 নাম : সুতি ধাড়া সিংহ পিতার নাম: নিরঞ্জন কুমার সিংহ বাড়ির নং : এন0268 বয়স : 20 লিঙ্গ : মহিলা | NGW2898054 ফটো উপলব্ধ | 599 নাম : কোহিনুর বেগম পিতার নাম: ফ. জল্ল করিম বাড়ির নং : চৌধুরী পাড়া বয়স : 22 লিঙ্গ : মহিলা | NGW2901049 ফটো উপলব্ধ | 600 নাম : গীতিকা রায় পিতার নাম: নিতাই রায় বাড়ির নং : এন0095 বয়স : 19 লিঙ্গ : মহিলা | NGW2906592 ফটো উপলব্ধ |

| | |
|--|------------|
| 601 | NGW2921252 |
| নাম : পাপু চক্রবর্তী পিতার নাম: প্রদীপ চক্রবর্তী বাড়ির নং : ৯৯ বয়স : 21 লিঙ্গ : পুরুষ | ফটো উপলব্ধ |

| | |
|--|------------|
| 602 | NGW2923704 |
| নাম : রজত বর্মন পিতার নাম: জ্যোতিষ বর্মন বাড়ির নং : এন0102 বয়স : 20 লিঙ্গ : পুরুষ | ফটো উপলব্ধ |

| | |
|--|------------|
| 603 | NGW2929693 |
| নাম : অরিজিৎ কর পিতার নাম: দয়াল কর বাড়ির নং : এন211 বয়স : 21 লিঙ্গ : পুরুষ | ফটো উপলব্ধ |

| | |
|--|------------|
| 604 | WEH8375297 |
| নাম : ভরত শর্মা পিতার নাম: ০০০০০ ০০০০০ বাড়ির নং : এন0088 বয়স : 43 লিঙ্গ : পুরুষ | ফটো উপলব্ধ |

| | | | | | |
|---|--------------------------------|---|--------------------------------|--|--------------------------------|
| 605 নাম : মোস্তফা আলি পিতার নাম : শুকুরুল্লাহ বাড়ির নং : n0122 বয়স : 42 লিঙ্গ : পুরুষ | KZC2401891 ফটো উপলব্ধ | 606 নাম : মঞ্জুরা বেগম স্বামীর নাম : তৈয়ব আলী বাড়ির নং : n0122 বয়স : 42 লিঙ্গ : মহিলা | NGW0879551 ফটো উপলব্ধ | 607 নাম : তফিজুদ্দীন মহ পিতার নাম : ফারুকুদ্দীন মহ বাড়ির নং : n0123 বয়স : 67 লিঙ্গ : পুরুষ | WB/03/020/354090 ফটো উপলব্ধ |
| 608 নাম : রুমিা পবিন পিতার নাম : কেতাবুর রহমান বাড়ির নং : n0115 বয়স : 22 লিঙ্গ : মহিলা | NGW2748952 ফটো উপলব্ধ | 609 নাম : তাশমিনা বেগম পিতার নাম : কেতাবুর রহমান বাড়ির নং : n0116 বয়স : 23 লিঙ্গ : মহিলা | NGW2713014 ফটো উপলব্ধ | 610 নাম : লাকি পবিন পিতার নাম : কেতাবুর রহমান বাড়ির নং : n234 বয়স : 24 লিঙ্গ : মহিলা | NGW2633238 ফটো উপলব্ধ |
| 611 নাম : রেশমা বেগম পিতার নাম : উরুদুল আলম বাড়ির নং : n0113 বয়স : 21 লিঙ্গ : মহিলা | NGW2819183 ফটো উপলব্ধ | 612 নাম : তৈয়ব আলি পিতার নাম : সুকরুউল্লামহ বাড়ির নং : n0122 বয়স : 50 লিঙ্গ : পুরুষ | KZC0652933 ফটো উপলব্ধ | 613 নাম : সেহেরুনা খাতুন স্বামীর নাম : মোস্তফা আলি বাড়ির নং : n0122 বয়স : 36 লিঙ্গ : মহিলা | NGW1957570 ফটো উপলব্ধ |
| 614 নাম : শরিফাখাতুন স্বামীর নাম : তফিজুদ্দীনমহ বাড়ির নং : n0123 বয়স : 59 লিঙ্গ : মহিলা | WB/03/020/354282 ফটো উপলব্ধ | 615 নাম : সিরাজুলহক পিতার নাম : মিয়াউদদীন আ্যমেদ বাড়ির নং : n0119 বয়স : 67 লিঙ্গ : পুরুষ | NGW2376135 ফটো উপলব্ধ | 616 নাম : বাপ্পি রহমান পিতার নাম : মোস্তফা রহমান বাড়ির নং : n0117 বয়স : 36 লিঙ্গ : পুরুষ | NGW1278019 ফটো উপলব্ধ |
| 617 নাম : সফিয়াররহমান পিতার নাম : ফাইয়াজ আলম বাড়ির নং : n0117 বয়স : 66 লিঙ্গ : পুরুষ | WB/03/020/354533 ফটো উপলব্ধ | 618 নাম : তবিররহমান পিতার নাম : ফাইয়াজ আলম বাড়ির নং : n0116 বয়স : 56 লিঙ্গ : পুরুষ | WB/03/020/354494 ফটো উপলব্ধ | 619 নাম : কেতাবুররহমান পিতার নাম : খলিলমহ বাড়ির নং : n0115 বয়স : 55 লিঙ্গ : পুরুষ | WB/03/020/354664 ফটো উপলব্ধ |
| 620 নাম : জয়তুনখাতুন স্বামীর নাম : নাজিমুদ্দীন মহঃ বাড়ির নং : n0114 বয়স : 53 লিঙ্গ : মহিলা | WB/03/020/354627 ফটো উপলব্ধ | 621 নাম : আবুতাহের পিতার নাম : মজিবুদ্দীনআহম্মদ বাড়ির নং : n0120 বয়স : 60 লিঙ্গ : পুরুষ | WB/03/020/354215 ফটো উপলব্ধ | 622 নাম : প্রফেসাররহমান পিতার নাম : মজিবুদ্দীনআহম্মদ বাড়ির নং : n0120 বয়স : 63 লিঙ্গ : পুরুষ | WB/03/020/354472 ফটো উপলব্ধ |
| 623 নাম : আজিনা বেগম স্বামীর নাম : জামিরুল হক বাড়ির নং : n0121 বয়স : 27 লিঙ্গ : মহিলা | NGW2215770 ফটো উপলব্ধ | 624 নাম : দাউদইসলাম পিতার নাম : তছিমুদ্দীন মহঃ বাড়ির নং : n0114 বয়স : 55 লিঙ্গ : পুরুষ | WB/03/020/354647 ফটো উপলব্ধ | 625 নাম : বাপি রায় পিতার নাম : বিজেন চন্দ্র রায় বাড়ির নং : n0113 বয়স : 39 লিঙ্গ : পুরুষ | KZC2402279 ফটো উপলব্ধ |
| 626 নাম : আমিনুর রহমান পিতার নাম : হাফিজুর রহমান বাড়ির নং : n0113 বয়স : 33 লিঙ্গ : পুরুষ | NGW1701440 ফটো উপলব্ধ | 627 নাম : ফরিদুল রহমান পিতার নাম : হাফিজুর রহমান বাড়ির নং : n0107 বয়স : 36 লিঙ্গ : পুরুষ | NGW1294222 ফটো উপলব্ধ | 628 নাম : মাসিনাক পিতার নাম : হাফিজুর রহমান বাড়ির নং : n0119 বয়স : 43 লিঙ্গ : পুরুষ | KZC2137677 ফটো উপলব্ধ |
| 629 নাম : জরিনাখাতুন স্বামীর নাম : সামসুল আলম বাড়ির নং : n0121 বয়স : 73 লিঙ্গ : মহিলা | WB/03/020/354607 ফটো উপলব্ধ | 630 নাম : মো নূর আলম পিতার নাম : সিরাজুল হক বাড়ির নং : n0119 বয়স : 39 লিঙ্গ : পুরুষ | KZC2720639 ফটো উপলব্ধ | 631 নাম : নূরজাহান স্বামীর নাম : সিরাজুলহক বাড়ির নং : n0119 বয়স : 59 লিঙ্গ : মহিলা | WB/03/020/354606 ফটো উপলব্ধ |
| 632 নাম : বরিনাখাতুন স্বামীর নাম : মোসারেফহোসেন বাড়ির নং : n0118 বয়স : 63 লিঙ্গ : মহিলা | WB/03/020/354595 ফটো উপলব্ধ | 633 নাম : জরিনাখাতুন স্বামীর নাম : সফিয়াররহমান বাড়ির নং : n0117 বয়স : 56 লিঙ্গ : মহিলা | WB/03/020/354619 ফটো উপলব্ধ | 634 নাম : আহেজানখাতুন স্বামীর নাম : হাফিজুররহমান বাড়ির নং : n0113 বয়স : 66 লিঙ্গ : মহিলা | WB/03/020/354623 ফটো উপলব্ধ |

| | | | | | |
|---|--------------------------------|--|--------------------------------|---|--------------------------------|
| 635 নাম : মমতাজ বেগম পিতার নাম : সাইফুদ্দিন বাড়ির নং : এন0118 বয়স : 28 লিঙ্গ : মহিলা | NGW2133544 ফটো উপলব্ধ | 636 নাম : হাসেনা খাতুন স্বামীর নাম : মুইজ্জিন হক বাড়ির নং : n0119 বয়স : 40 লিঙ্গ : মহিলা | KZC2390110 ফটো উপলব্ধ | 637 নাম : আনজুমা খাতুন স্বামীর নাম : বাপি রহমান বাড়ির নং : n0117 বয়স : 34 লিঙ্গ : মহিলা | NGW1957604 ফটো উপলব্ধ |
| 638 নাম : জয়নালআবেদীন পিতার নাম : হাফেজার রহমান বাড়ির নং : n0113 বয়স : 49 লিঙ্গ : পুরুষ | KZC2401875 ফটো উপলব্ধ | 639 নাম : ফাতেমা খাতুন স্বামীর নাম : গফারুলমহ বাড়ির নং : n0107 বয়স : 52 লিঙ্গ : মহিলা | WB/03/020/354621 ফটো উপলব্ধ | 640 নাম : খয়রুননেছা স্বামীর নাম : সুকুরুউল্লামহ বাড়ির নং : n0122 বয়স : 66 লিঙ্গ : মহিলা | WB/03/020/354589 ফটো উপলব্ধ |
| 641 নাম : ওবায়দুলআলম পিতার নাম : সামসুল আলম বাড়ির নং : n0121 বয়স : 49 লিঙ্গ : পুরুষ | WB/03/020/354601 ফটো উপলব্ধ | 642 নাম : (অজিফা) খাতুন স্বামীর নাম : প্রফেসাররহমান বাড়ির নং : n0120 বয়স : 57 লিঙ্গ : মহিলা | WB/03/020/354593 ফটো উপলব্ধ | 643 নাম : জোৎস্না খাতুন স্বামীর নাম : জয়নাল আবেদিন বাড়ির নং : n0113 বয়স : 36 লিঙ্গ : মহিলা | NGW1468743 ফটো উপলব্ধ |
| 644 নাম : রাহেনা খাতুন স্বামীর নাম : জাহিরুল আলম বাড়ির নং : n0121 বয়স : 39 লিঙ্গ : মহিলা | NGW0879411 ফটো উপলব্ধ | 645 নাম : জাহিরুল আলম পিতার নাম : সামসুল আলম বাড়ির নং : n0121 বয়স : 51 লিঙ্গ : পুরুষ | WB/03/020/354158 ফটো উপলব্ধ | 646 নাম : সাইনুর ইসলাম পিতার নাম : প্রফেসার রহমান বাড়ির নং : n0120 বয়স : 36 লিঙ্গ : পুরুষ | NGW0879338 ফটো উপলব্ধ |
| 647 নাম : মোসারেফহোসেন পিতার নাম : ফসিউদ্দীন বাড়ির নং : n0118 বয়স : 73 লিঙ্গ : পুরুষ | WB/03/020/354518 ফটো উপলব্ধ | 648 নাম : মনিজাখাতুন স্বামীর নাম : খলিলমহ বাড়ির নং : n0115 বয়স : 76 লিঙ্গ : মহিলা | WB/03/020/354591 ফটো উপলব্ধ | 649 নাম : রবিউল রহমান পিতার নাম : প্রফেসার রহমান বাড়ির নং : n0120 বয়স : 31 লিঙ্গ : পুরুষ | NGW1701457 ফটো উপলব্ধ |
| 650 নাম : মেহেরুন নেছা স্বামীর নাম : ওবায়দুল আলম বাড়ির নং : N0121 বয়স : 36 লিঙ্গ : মহিলা | NGW2139483 ফটো উপলব্ধ | 651 নাম : সরিফ রহমান পিতার নাম : মুইজ্জিন তাহের আলী বাড়ির নং : n0120 বয়স : 33 লিঙ্গ : পুরুষ | NGW1957562 ফটো উপলব্ধ | 652 নাম : রেশিা বেগম পিতার নাম : শেখর আলি বাড়ির নং : এন0122 বয়স : 23 লিঙ্গ : মহিলা | NGW2664407 ফটো উপলব্ধ |
| 653 নাম : সরিফুল রহমান পিতার নাম : গফারুল হক বাড়ির নং : n0107 বয়স : 34 লিঙ্গ : পুরুষ | NGW1468727 ফটো উপলব্ধ | 654 নাম : তহমিনা বেগম স্বামীর নাম : মোহাম্মদ ইমরান প্রামাণিক বাড়ির নং : n0120 বয়স : 27 লিঙ্গ : মহিলা | NGW2215788 ফটো উপলব্ধ | 655 নাম : হাফেজাররহমান পিতার নাম : তছিমদ্দীন মহঃ বাড়ির নং : n0113 বয়স : 79 লিঙ্গ : পুরুষ | WB/03/020/354663 ফটো উপলব্ধ |
| 656 নাম : টুম্পা খাতুন(বড়য়া) স্বামীর নাম : সরিফুল রহমান বাড়ির নং : n0107 বয়স : 31 লিঙ্গ : মহিলা | NGW1957612 ফটো উপলব্ধ | 657 নাম : সহিমাখাতুন স্বামীর নাম : আবুতাহের বাড়ির নং : n0120 বয়স : 52 লিঙ্গ : মহিলা | WB/03/020/354594 ফটো উপলব্ধ | 658 নাম : সাহানুর ইসলাম পিতার নাম : জয়নাল আবেদিন বাড়ির নং : N0114 বয়স : 25 লিঙ্গ : পুরুষ | NGW2632958 ফটো উপলব্ধ |
| 659 নাম : করিমা খাতুন স্বামীর নাম : ফরিদুল রহমান বাড়ির নং : N0107 বয়স : 28 লিঙ্গ : মহিলা | NGW2139665 ফটো উপলব্ধ | 660 নাম : স্বপ্না বরুয়া স্বামীর নাম : টবিন বরুয়া বাড়ির নং : n0111 বয়স : 37 লিঙ্গ : মহিলা | NGW1362094 ফটো উপলব্ধ | 661 নাম : টবিন বরুয়া পিতার নাম : সেনাপতি বরুয়া বাড়ির নং : n0111 বয়স : 57 লিঙ্গ : পুরুষ | KZC2401909 ফটো উপলব্ধ |
| 662 নাম : বাপ্পা বড়য়া পিতার নাম : নবিন বড়য়া বাড়ির নং : n0111 বয়স : 31 লিঙ্গ : পুরুষ | NGW1845627 ফটো উপলব্ধ | 663 নাম : বুধে বরুয়া স্বামীর নাম : পবিন বরুয়া বাড়ির নং : n0111 বয়স : 59 লিঙ্গ : মহিলা | WB/03/020/354279 ফটো উপলব্ধ | 664 নাম : পবিন বরুয়া পিতার নাম : খগেন বরুয়া বাড়ির নং : n0111 বয়স : 65 লিঙ্গ : পুরুষ | WB/03/020/354190 ফটো উপলব্ধ |

| | | | | | |
|---|------------------|--|------------------|--|------------------|
| 665 নাম : বিধান বড়ুয়া পিতার নাম: সুরেশ বড়ুয়া বাড়ির নং : n0111 বয়স : 41 লিঙ্গ : পুরুষ ফটো উপলব্ধ | KZC2720647 | 666 নাম : সম্পা বরুয়া স্বামীর নাম: লক্ষ্মীশ্বর বরুয়া বাড়ির নং : n0111 বয়স : 37 লিঙ্গ : মহিলা ফটো উপলব্ধ | NGW0879684 | 667 নাম : নবীন বরুয়া পিতার নাম: সেনাপতি বরুয়া বাড়ির নং : n0111 বয়স : 59 লিঙ্গ : পুরুষ ফটো উপলব্ধ | KZC1321918 |
| 668 নাম : সুধীর বড়ুয়া পিতার নাম: পবিন বড়ুয়া বাড়ির নং : n0111 বয়স : 36 লিঙ্গ : পুরুষ ফটো উপলব্ধ | NGW1468735 | 669 নাম : সন্ধ্যারানী বরুয়া স্বামীর নাম: সুরেশচন্দ্র বরুয়া বাড়ির নং : n0111 বয়স : 61 লিঙ্গ : মহিলা ফটো উপলব্ধ | WB/03/020/354583 | 670 নাম : শান্তনা রায় (বড়ুয়া) স্বামীর নাম: সুদীপ বড়ুয়া বাড়ির নং : এন0111 বয়স : 26 লিঙ্গ : মহিলা ফটো উপলব্ধ | NGW2290377 |
| 671 নাম : লক্ষ্মীশ্বর বড়ুয়া পিতার নাম: শরৎ চন্দ্র বড়ুয়া বাড়ির নং : n0111 বয়স : 43 লিঙ্গ : পুরুষ ফটো উপলব্ধ | KZC2137693 | 672 নাম : জেসমিন বানু স্বামীর নাম: মোহাম্মদ নূর আলম বাড়ির নং : n0177 বয়স : 39 লিঙ্গ : মহিলা ফটো উপলব্ধ | KZC2546257 | 673 নাম : সন্ধ্যা রায় স্বামীর নাম: শরৎ চন্দ্র রায় বাড়ির নং : n0110 বয়স : 66 লিঙ্গ : মহিলা ফটো উপলব্ধ | NGW2057982 |
| 674 নাম : রনজিত রায় পিতার নাম: খবক রায় বাড়ির নং : n0112 বয়স : 49 লিঙ্গ : পুরুষ ফটো উপলব্ধ | WB/03/020/354278 | 675 নাম : শরৎচন্দ্র রায় পিতার নাম: দুর্গামোহন রায় বাড়ির নং : n0110 বয়স : 76 লিঙ্গ : পুরুষ ফটো উপলব্ধ | WB/03/020/354493 | 676 নাম : প্রদীপ রায় পিতার নাম: শরত চন্দ্র রায় বাড়ির নং : n0110 বয়স : 37 লিঙ্গ : পুরুষ ফটো উপলব্ধ | KZC2720654 |
| 677 নাম : বাবলু রায় পিতার নাম: শরৎচন্দ্র রায় বাড়ির নং : n0110 বয়স : 49 লিঙ্গ : পুরুষ ফটো উপলব্ধ | WB/03/020/354600 | 678 নাম : রুমকি রায় স্বামীর নাম: রতন রায় বাড়ির নং : এন0125 বয়স : 25 লিঙ্গ : মহিলা ফটো উপলব্ধ | NGW2749257 | 679 নাম : সঞ্চিতা রায় স্বামীর নাম: প্রদীপ রায় বাড়ির নং : এন0148 বয়স : 34 লিঙ্গ : মহিলা ফটো উপলব্ধ | NGW1381359 |
| 680 নাম : ভারতী রায় পিতার নাম: ব্রজেন রায় বাড়ির নং : n0125 বয়স : 56 লিঙ্গ : মহিলা ফটো উপলব্ধ | NGW1845635 | 681 নাম : অনিমা রায় স্বামীর নাম: বাবলু রায় বাড়ির নং : n0110 বয়স : 37 লিঙ্গ : মহিলা ফটো উপলব্ধ | KZC2772911 | 682 নাম : জ্ঞানদা রায় স্বামীর নাম: বীরেনচন্দ্র রায় বাড়ির নং : n0110 বয়স : 66 লিঙ্গ : মহিলা ফটো উপলব্ধ | WB/03/020/354556 |
| 683 নাম : বিধান রায় পিতার নাম: ধীরেন্দ্র নাথ রায় বাড়ির নং : n0108 বয়স : 44 লিঙ্গ : পুরুষ ফটো উপলব্ধ | KZC2401966 | 684 নাম : নূপেন রায় পিতার নাম: শরত চন্দ্র রায় বাড়ির নং : n0110 বয়স : 50 লিঙ্গ : পুরুষ ফটো উপলব্ধ | KZC2401917 | 685 নাম : দীপা রায় স্বামীর নাম: নূপেন রায় বাড়ির নং : n0110 বয়স : 37 লিঙ্গ : মহিলা ফটো উপলব্ধ | NGW1362078 |
| 686 নাম : বিকাশ রায় পিতার নাম: শরৎ চন্দ্র রায় বাড়ির নং : n0110 বয়স : 39 লিঙ্গ : পুরুষ ফটো উপলব্ধ | KZC2720662 | 687 নাম : সুনিল রায় পিতার নাম: ধীরেন্দ্রনাথ রায় বাড়ির নং : n0108 বয়স : 53 লিঙ্গ : পুরুষ ফটো উপলব্ধ | WB/03/020/354217 | 688 নাম : হেমবালা রায় স্বামীর নাম: স্বাধীন রায় বাড়ির নং : n0124 বয়স : 43 লিঙ্গ : মহিলা ফটো উপলব্ধ | KZC2428852 |
| 689 নাম : রতন রায় পিতার নাম: ব্রজেন রায় বাড়ির নং : n0125 বয়স : 37 লিঙ্গ : পুরুষ ফটো উপলব্ধ | NGW1468750 | 690 নাম : দয়াল রায় পিতার নাম: অমৃত রায় বাড়ির নং : n0109 বয়স : 66 লিঙ্গ : পুরুষ ফটো উপলব্ধ | KZC2401958 | 691 নাম : স্বাধীন রায় পিতার নাম: দয়াল রায় বাড়ির নং : n0109 বয়স : 45 লিঙ্গ : পুরুষ ফটো উপলব্ধ | KZC1380153 |
| 692 নাম : ললিতা রায় স্বামীর নাম: দয়াল রায় বাড়ির নং : n0109 বয়স : 57 লিঙ্গ : মহিলা ফটো উপলব্ধ | WB/03/020/354516 | 693 নাম : নেহা রায় পিতার নাম: রনজীত রায় বাড়ির নং : এন0112 বয়স : 22 লিঙ্গ : মহিলা ফটো উপলব্ধ | NGW2748937 | Q 694 নাম : সরস্বতী রায় পিতার নাম: বিকাশ রায় বাড়ির নং : বয়স : 39 লিঙ্গ : মহিলা ফটো উপলব্ধ | NGW1701465 |

| | | | | | | | | |
|--|------------|------------|--|------------|------------|---|------------|------------|
| 695 | KZC2720670 | ফটো উপলব্ধ | 696 | NGW1957588 | ফটো উপলব্ধ | 697 | NGW2379774 | ফটো উপলব্ধ |
| নাম : রুমা রায় স্বামীর নাম: রঞ্জিত রায় বাড়ির নং : n0112 বয়স : 45 লিঙ্গ : মহিলা | | | নাম : পূজা রায় বসুনিয়া পিতার নাম: অমল কুমার রায় বসুনিয়া বাড়ির নং : n0106 বয়স : 30 লিঙ্গ : মহিলা | | | নাম : অমল কুমার রায় বসুনিয়া পিতার নাম: কমলকৃষ্ণ রায়বসুনিয়া বাড়ির নং : n0106 বয়স : 61 লিঙ্গ : পুরুষ | | |
| 698 | NGW2371144 | ফটো উপলব্ধ | 699 | NGW1957596 | ফটো উপলব্ধ | 700 | NGW2139533 | ফটো উপলব্ধ |
| নাম : নির্মালা রয় বসুনিয়া স্বামীর নাম: অমল কুমার রয় বসুনিয়া বাড়ির নং : n0106 বয়স : 56 লিঙ্গ : মহিলা | | | নাম : হ্যাপী রায় বসুনিয়া পিতার নাম: অমল কুমার রায় বসুনিয়া বাড়ির নং : n0106 বয়স : 29 লিঙ্গ : পুরুষ | | | নাম : জয়নুল হক পিতার নাম: মহম্মদ নাজিমোদ্দিন বাড়ির নং : N0114 বয়স : 35 লিঙ্গ : পুরুষ | | |
| 701 | MHX4083713 | ফটো উপলব্ধ | 702 | NGW2936953 | ফটো উপলব্ধ | 703 | NGW2944239 | ফটো উপলব্ধ |
| নাম : স্বপ্না রায় স্বামীর নাম: কৃষ্ণ রায় বাড়ির নং : সিইএন-1414-1 বয়স : 39 লিঙ্গ : মহিলা | | | নাম : সাগর রায় পিতার নাম: বিকাশ রায় বাড়ির নং : এন0110 বয়স : 19 লিঙ্গ : পুরুষ | | | নাম : সাহিদ আলি পিতার নাম: হুসৈন আলি বাড়ির নং : বাণীজ পুরা বয়স : 21 লিঙ্গ : পুরুষ | | |

বিধানসভা নির্বাচনক্ষেত্রের নং, নাম : 17-জলপাইগুড়ি
1- সংযোজন তালিকা 1 (01-01-2026 28-02-2026)

| নির্বাচক সংখ্যার সারসংক্ষেপ : | | | | | | | | |
|-------------------------------------|---|----------------------------|--|-------|--------------|-----|-----|-----|
| A) নির্বাচকের সংখ্যা : | | | | | | | | |
| | নির্বাচক তালিকার প্রকৃতি | নির্বাচক তালিকার পরিচিতি : | নির্বাচকের সংখ্যা : | | | | | |
| | | | পুরুষ | মহিলা | তৃতীয় লিঙ্গ | মোট | | |
| I | মূল তালিকা | মূল তালিকা | বিশেষ নিবিড় সংশোধনী ২০২৬-এর চূড়ান্ত ভোটার তালিকা | | 356 | 347 | 0 | 703 |
| II | 1- সংযোজন তালিকা | সংযোজনী 1 | বিশেষ সংক্ষিপ্ত সংশোধন 2026 | | 0 | 0 | 0 | 0 |
| III | 2- বিয়োজন তালিকা | সংযোজনী 1 | বিশেষ সংক্ষিপ্ত সংশোধন 2026 | | 0 | 2 | 0 | 2 |
| IV | 'লিঙ্গ ক্ষেত্রের' পরিবর্তনের কারণে পার্থক্য | | | 0 | 0 | 0 | 0 | |
| নির্বাচকের মোট সংখ্যা (I+II-III+IV) | | | | 356 | 345 | 0 | 701 | |
| B) ক্রটি সংশোধনের সংখ্যা : | | | | | | | | |
| নির্বাচক তালিকার প্রকৃতি | নির্বাচক তালিকার পরিচিতি : | ক্রটি সংশোধনের সংখ্যা : | | | | | | |
| সংযোজনী 1 | বিশেষ সংক্ষিপ্ত সংশোধন 2026 | 0 | | | | | | |

নির্বাচক নিবন্ধন আধিকারিকের স্বাক্ষর

E-মৃত, S-স্থানান্তরিত, R-একাধিকবার অন্তর্ভুক্ত, M-নিখোঁজ, Q-যোগ্য নহে