

## নির্বাচক তালিকা 2026 S25 পশ্চিমবঙ্গ

বিধানসভা নির্বাচনক্ষেত্রের নং, নাম ও সংরক্ষণের স্থিতি : 17 - জলপাইগুড়ি (তপশীলি জাতি)		অংশ নং : 214																			
বিধানসভা নির্বাচনক্ষেত্রটি যে লোকসভা নির্বাচনক্ষেত্রের / ক্ষেত্রসমূহের অন্তর্ভুক্ত তার নং, নাম ও সংরক্ষণ স্থিতি : 3 - জলপাইগুড়ি (তপশীলি জাতি)																					
1. সংশোধনের পূর্ণ বিবরণ																					
সংশোধনের বৎসর :	2026	নির্বাচক তালিকার পরিচিতি :																			
ভিত্তি তারিখ :	01-01-2026	বিশেষ নিবিড় সংশোধনী ২০২৬-এর চূড়ান্ত ভোটের তালিকা																			
সংশোধনের প্রকৃতি :	বিশেষ নিবিড় সংশোধনী 2026																				
প্রকাশনার তারিখ :	28-02-2026																				
2. অংশ ও নির্বাচনী এলাকার পূর্ণ বিবরণ :																					
অংশের ভাগ নং ও নাম :																					
1-ধাইপাড়া		<table style="width: 100%; border-collapse: collapse;"> <tr> <td style="width: 50%;">প্রধান শহর/গ্রাম</td> <td style="width: 50%;">: বাসকুঠিয়া</td> </tr> <tr> <td>ওয়ার্ড</td> <td>:</td> </tr> <tr> <td>থানা</td> <td>: কোতয়ালী</td> </tr> <tr> <td>গ্রাম পঞ্চগায়েত</td> <td>: বোয়ালমারি নন্দনপুর</td> </tr> <tr> <td>ব্লক</td> <td>: সদর, জলপাইগুড়ি</td> </tr> <tr> <td>মহকুমা</td> <td>: সদর, জলপাইগুড়ি</td> </tr> <tr> <td>জেলা</td> <td>: জলপাইগুড়ি</td> </tr> <tr> <td>পিন</td> <td>: 735139</td> </tr> </table>				প্রধান শহর/গ্রাম	: বাসকুঠিয়া	ওয়ার্ড	:	থানা	: কোতয়ালী	গ্রাম পঞ্চগায়েত	: বোয়ালমারি নন্দনপুর	ব্লক	: সদর, জলপাইগুড়ি	মহকুমা	: সদর, জলপাইগুড়ি	জেলা	: জলপাইগুড়ি	পিন	: 735139
প্রধান শহর/গ্রাম	: বাসকুঠিয়া																				
ওয়ার্ড	:																				
থানা	: কোতয়ালী																				
গ্রাম পঞ্চগায়েত	: বোয়ালমারি নন্দনপুর																				
ব্লক	: সদর, জলপাইগুড়ি																				
মহকুমা	: সদর, জলপাইগুড়ি																				
জেলা	: জলপাইগুড়ি																				
পিন	: 735139																				
2-সুভাষপল্লী																					
3. ভোট গ্রহন কেন্দ্রের পূর্ণ বিবরণ :																					
ভোট গ্রহন কেন্দ্রের নং, নাম :		ভোট গ্রহন কেন্দ্রের শ্রেণী :		গ্রামীণ																	
214 - সুভাষপল্লী বি.এফ.পি. স্কুল		এই অংশে সহায়ক ভোটগ্রহন কেন্দ্রের সংখ্যা		0																	
ভোট গ্রহন কেন্দ্রের ঠিকানা :		:																			
সুভাষপল্লী বি.এফ.পি. স্কুল, সুভাষপল্লী																					
4. নির্বাচকের সংখ্যা :																					
প্রথম ক্রমিক নং	শেষ ক্রমিক নং	মোট সংখ্যা																			
		পুরুষ	মহিলা	তৃতীয় লিঙ্গ	মোট																
1	716	367	346	0	713																

নির্বাচক নিবন্ধন আধিকারিকের স্বাক্ষর

Nazri Naksha



Google Map View

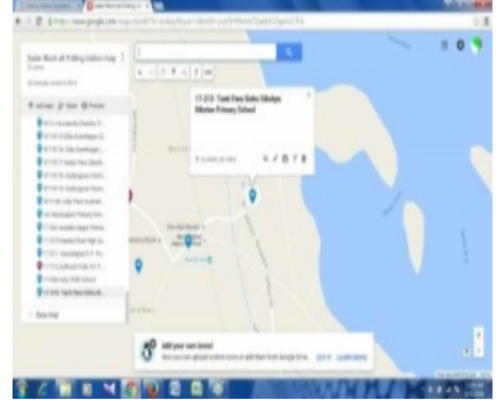

Polling Station Building Front View



Polling Station Front View



Cad View

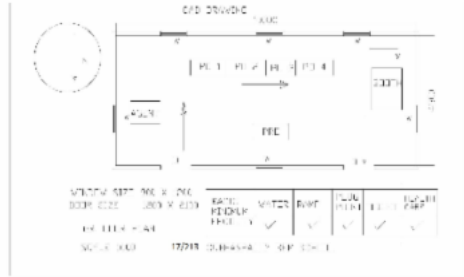

Key MAP View

1 নাম : ত্রিপুরেশ রায় চৌধুরী পিতার নাম: নীরোদ রায় চৌধুরী বাড়ির নং : n0015 বয়স : 81 লিঙ্গ : পুরুষ	NGW2577666 ফটো উপলব্ধ	2 নাম : তাপসী দে স্বামীর নাম: কনক রায় চৌধুরী বাড়ির নং : n0015 বয়স : 50 লিঙ্গ : মহিলা	NGW1960939 ফটো উপলব্ধ	3 নাম : দীপক রায় চৌধুরী পিতার নাম: ত্রিপুরেশ রায় চৌধুরী বাড়ির নং : n0015 বয়স : 55 লিঙ্গ : পুরুষ	NGW2348530 ফটো উপলব্ধ
4 নাম : কনক রায় চৌধুরী পিতার নাম: ত্রিপুরেশ রায় চৌধুরী বাড়ির নং : n0015 বয়স : 52 লিঙ্গ : পুরুষ	NGW2425056 ফটো উপলব্ধ	5 নাম : বনশ্রী রায় চৌধুরী স্বামীর নাম: দীপক রায় চৌধুরী বাড়ির নং : n0027 বয়স : 44 লিঙ্গ : মহিলা	MRK1467653 ফটো উপলব্ধ	6 নাম : লক্ষ্মী বর্মন রায় স্বামীর নাম: তপন রায় বাড়ির নং : N0020 বয়স : 33 লিঙ্গ : মহিলা	NGW2142974 ফটো উপলব্ধ
7 নাম : কম্পনা বাড়ই স্বামীর নাম: চিনিচন্দ্র বাড়ই বাড়ির নং : n0018 বয়স : 70 লিঙ্গ : মহিলা	WB/03/020/390922 ফটো উপলব্ধ	8 নাম : রামপ্রসাদ বাড়ই পিতার নাম: চিনিচন্দ্র বাড়ই বাড়ির নং : n0018 বয়স : 43 লিঙ্গ : পুরুষ	KZC2149524 ফটো উপলব্ধ	9 নাম : কম্পনা মণ্ডল স্বামীর নাম: কুশলাল মণ্ডল বাড়ির নং : n0171 বয়স : 47 লিঙ্গ : মহিলা	WB/03/020/390625 ফটো উপলব্ধ
10 নাম : কুশলাল মন্ডল পিতার নাম: বলিহরি মন্ডল বাড়ির নং : n0170 বয়স : 52 লিঙ্গ : পুরুষ	NGW2809382 ফটো উপলব্ধ	11 নাম : দেবাশিষ মন্ডল পিতার নাম: কুশলাল মন্ডল বাড়ির নং : n0170 বয়স : 26 লিঙ্গ : পুরুষ	NGW2196939 ফটো উপলব্ধ	12 নাম : সুনতিবালা রায় স্বামীর নাম: দিনেশ রায় বাড়ির নং : n0014 বয়স : 59 লিঙ্গ : মহিলা	NGW2348340 ফটো উপলব্ধ
13 নাম : পলাশ রায় পিতার নাম: পরেশ চন্দ্র রায় বাড়ির নং : n0024 বয়স : 30 লিঙ্গ : পুরুষ	NGW1851401 ফটো উপলব্ধ	14 নাম : বিকাশ রায় পিতার নাম: পরেশ রায় বাড়ির নং : n0024 বয়স : 46 লিঙ্গ : পুরুষ	KZC1382373 ফটো উপলব্ধ	15 নাম : রতন রায় পিতার নাম: কালীন্দ্র নাথ রায় বাড়ির নং : n0005 বয়স : 59 লিঙ্গ : পুরুষ	NGW2424992 ফটো উপলব্ধ
16 নাম : দীনেশ রায় পিতার নাম: কানাই রায় বাড়ির নং : n0013 বয়স : 66 লিঙ্গ : পুরুষ	WB/03/020/390060 ফটো উপলব্ধ	17 নাম : লিপি রায় স্বামীর নাম: রতন রায় বাড়ির নং : n0002 বয়স : 53 লিঙ্গ : মহিলা	NGW2425007 ফটো উপলব্ধ	18 নাম : শান্তি রায় স্বামীর নাম: মধুসূদন রায় বাড়ির নং : n0005 বয়স : 63 লিঙ্গ : মহিলা	NGW2348597 ফটো উপলব্ধ
19 নাম : নারায়ণী রায় স্বামীর নাম: হরেন্দ্র নাথ রায় বাড়ির নং : n0003 বয়স : 66 লিঙ্গ : মহিলা	NGW2573079 ফটো উপলব্ধ	20 নাম : কল্যাণী রায় স্বামীর নাম: বিশুজিৎ রায় বাড়ির নং : n0006 বয়স : 38 লিঙ্গ : মহিলা	NGW1960921 ফটো উপলব্ধ	21 নাম : মিনতী রায় স্বামীর নাম: দীনেশ রায় বাড়ির নং : n0014 বয়স : 63 লিঙ্গ : মহিলা	WB/03/020/390251 ফটো উপলব্ধ
22 নাম : দিপঙ্কর রায় পিতার নাম: কার্তিক রায় বাড়ির নং : এন0022 বয়স : 25 লিঙ্গ : পুরুষ	NGW2273910 ফটো উপলব্ধ	23 নাম : সুরেশচন্দ্র রায় পিতার নাম: নলিনীকান্ত রায় বাড়ির নং : n0020 বয়স : 73 লিঙ্গ : পুরুষ	WB/03/020/390062 ফটো উপলব্ধ	24 নাম : রুপম রায় পিতার নাম: কার্তিক রায় বাড়ির নং : N0022 বয়স : 27 লিঙ্গ : পুরুষ	NGW2142925 ফটো উপলব্ধ
25 নাম : জয়দীপ রায় পিতার নাম: যামিনী কুমার রায় বাড়ির নং : n0026 বয়স : 30 লিঙ্গ : পুরুষ	NGW1851484 ফটো উপলব্ধ	26 নাম : গীতা রায় স্বামীর নাম: বাবলু রায় বাড়ির নং : n0028 বয়স : 39 লিঙ্গ : মহিলা	NGW1473339 ফটো উপলব্ধ	27 নাম : বীনা রায় স্বামীর নাম: নরেশ চন্দ্র রায় বাড়ির নং : n0006 বয়স : 57 লিঙ্গ : মহিলা	NGW2425031 ফটো উপলব্ধ
28 নাম : শেফালী রায় স্বামীর নাম: তপন রায় বাড়ির নং : n0002 বয়স : 36 লিঙ্গ : মহিলা	NGW1243641 ফটো উপলব্ধ	29 নাম : ভাস্কর কুমার রায় পিতার নাম: আশিষ কুমার রায় বাড়ির নং : n0026 বয়স : 36 লিঙ্গ : পুরুষ	NGW1247865 ফটো উপলব্ধ	30 নাম : নীলাঞ্জনা রায় পিতার নাম: রতন রায় বাড়ির নং : N0005 বয়স : 27 লিঙ্গ : মহিলা	NGW2142966 ফটো উপলব্ধ

31 নাম : সন্তোষ রায় পিতার নাম: দীনেশ রায় বাড়ির নং : n0014 বয়স : 37 লিঙ্গ : পুরুষ	NGW1247873 ফটো উপলব্ধ	32 নাম : দীনেশ রায় পিতার নাম: সদরু রায় বাড়ির নং : n0014 বয়স : 63 লিঙ্গ : পুরুষ	NGW2348332 ফটো উপলব্ধ	33 নাম : মহাদেব রায় পিতার নাম: লক্ষীকান্ত রায় বাড়ির নং : n0008 বয়স : 49 লিঙ্গ : পুরুষ	KZC2416519 ফটো উপলব্ধ
34 নাম : মুক্তি রায় স্বামীর নাম: বিমলচন্দ্র রায় বাড়ির নং : n0025 বয়স : 58 লিঙ্গ : মহিলা	NGW2348381 ফটো উপলব্ধ	35 নাম : মান্নি রায় পিতার নাম: বিমল চন্দ্র রায় বাড়ির নং : n0025 বয়স : 28 লিঙ্গ : মহিলা	NGW2062529 ফটো উপলব্ধ	36 নাম : প্রতিমা রায় স্বামীর নাম: যামিনী রায় বাড়ির নং : n0026 বয়স : 57 লিঙ্গ : মহিলা	WB/03/020/390805 ফটো উপলব্ধ
37 নাম : প্রিয়াঙ্কা রায় পিতার নাম: মধুসূদন রায় বাড়ির নং : n0005 বয়স : 27 লিঙ্গ : মহিলা	NGW2197002 ফটো উপলব্ধ	38 নাম : পরেশচন্দ্র রায় পিতার নাম: অতীন্দ্র রায় বাড়ির নং : n0024 বয়স : 67 লিঙ্গ : পুরুষ	NGW2573657 ফটো উপলব্ধ	39 নাম : বিফলা রায় স্বামীর নাম: কার্তিক রায় বাড়ির নং : n0022 বয়স : 59 লিঙ্গ : মহিলা	NGW2348266 ফটো উপলব্ধ
40 নাম : আপন রায় পিতার নাম: কার্তিক রায় বাড়ির নং : n0022 বয়স : 30 লিঙ্গ : পুরুষ	NGW1851450 ফটো উপলব্ধ	41 নাম : ভারতী রায় স্বামীর নাম: পরেশচন্দ্র রায় বাড়ির নং : n0024 বয়স : 63 লিঙ্গ : মহিলা	NGW2573640 ফটো উপলব্ধ	42 নাম : রঞ্জন কুমার রায় পিতার নাম: আশিষ কুমার রায় বাড়ির নং : n0026 বয়স : 38 লিঙ্গ : পুরুষ	KZC2538882 ফটো উপলব্ধ
43 নাম : সুভঙ্কর রায় পিতার নাম: কার্তিক রায় বাড়ির নং : এন0022 বয়স : 22 লিঙ্গ : পুরুষ	NGW2750024 ফটো উপলব্ধ	44 নাম : রেনুকা রায় স্বামীর নাম: দিলীপ রায় বাড়ির নং : n0007 বয়স : 48 লিঙ্গ : মহিলা	NGW2573749 ফটো উপলব্ধ	45 নাম : বিশ্বজিৎ রায় পিতার নাম: নরেশ চন্দ্র রায় বাড়ির নং : n0006 বয়স : 40 লিঙ্গ : পুরুষ	KZC2416501 ফটো উপলব্ধ
46 নাম : দিপীকা রায় পিতার নাম: দিলীপ রায় বাড়ির নং : N0007 বয়স : 28 লিঙ্গ : মহিলা	NGW2062560 ফটো উপলব্ধ	47 নাম : রীতা রায় পিতার নাম: পরেশ চন্দ্র রায় বাড়ির নং : n0024 বয়স : 28 লিঙ্গ : মহিলা	NGW2062545 ফটো উপলব্ধ	48 নাম : স্বদেশ রায় পিতার নাম: নলিনী রায় বাড়ির নং : n0021 বয়স : 69 লিঙ্গ : পুরুষ	NGW2424984 ফটো উপলব্ধ
49 নাম : তরুবালা রায় স্বামীর নাম: স্বদেশ রায় বাড়ির নং : n0021 বয়স : 63 লিঙ্গ : মহিলা	NGW2348688 ফটো উপলব্ধ	50 নাম : কার্তিক রায় পিতার নাম: নলিনীকান্ত রায় বাড়ির নং : n0022 বয়স : 66 লিঙ্গ : পুরুষ	NGW2348258 ফটো উপলব্ধ	51 নাম : বিনোদিনী রায় স্বামীর নাম: অসিরাম রায় বাড়ির নং : n0012 বয়স : 63 লিঙ্গ : মহিলা	WB/03/020/390193 ফটো উপলব্ধ
52 নাম : বাবলু রায় পিতার নাম: হরেন্দ্র নাথ রায় বাড়ির নং : n0003 বয়স : 46 লিঙ্গ : পুরুষ	KZC1323575 ফটো উপলব্ধ	53 নাম : মল্লিকা রায় স্বামীর নাম: রিপন রায় বাড়ির নং : N0012 বয়স : 31 লিঙ্গ : মহিলা	NGW1737139 ফটো উপলব্ধ	54 নাম : বিমল চন্দ্র রায় পিতার নাম: অতীন্দ্র রায় বাড়ির নং : n0025 বয়স : 60 লিঙ্গ : পুরুষ	KZC2416469 ফটো উপলব্ধ
55 নাম : ঝনটি রায় পিতার নাম: বিমল রায় বাড়ির নং : n0025 বয়স : 36 লিঙ্গ : পুরুষ	NGW1247857 ফটো উপলব্ধ	56 নাম : শান্তি রায় স্বামীর নাম: বিশারু রায় বাড়ির নং : n0026 বয়স : 68 লিঙ্গ : মহিলা	WB/03/020/390817 ফটো উপলব্ধ	57 নাম : মিনু রায় স্বামীর নাম: আশীষকুমার রায় বাড়ির নং : n0026 বয়স : 58 লিঙ্গ : মহিলা	WB/03/020/390803 ফটো উপলব্ধ
58 নাম : শেফালী পাখাধরা পিতার নাম: দীনেশ পাখাধরা বাড়ির নং : n0024 বয়স : 34 লিঙ্গ : মহিলা	SKW1269562 ফটো উপলব্ধ	59 নাম : জ্যোৎস্না রায় পিতার নাম: দীনেশ রায় বাড়ির নং : n0014 বয়স : 35 লিঙ্গ : মহিলা	NGW1564186 ফটো উপলব্ধ	60 নাম : মলয় রায় পিতার নাম: মলিন রায় বাড়ির নং : n0001 বয়স : 36 লিঙ্গ : পুরুষ	NGW1365980 ফটো উপলব্ধ

61 নাম : মধু রায় পিতার নাম: বিপিন রায় বাড়ির নং : n0009 বয়স : 59 লিঙ্গ : পুরুষ	WB/03/020/387865	62 নাম : বিশ্বনাথ রায় পিতার নাম: কানাই চন্দ্র রায় বাড়ির নং : n0010 বয়স : 43 লিঙ্গ : পুরুষ	KZC1384460	63 নাম : মন্টু রায় পিতার নাম: দীনেশ রায় বাড়ির নং : n0013 বয়স : 42 লিঙ্গ : পুরুষ	KZC2417764
64 নাম : বিনি রায় স্বামীর নাম: বুধন রায় বাড়ির নং : n0016 বয়স : 77 লিঙ্গ : মহিলা	WB/03/020/390510	65 নাম : কৃষ্ণা রায় স্বামীর নাম: দিনেশ রায় বাড়ির নং : n0014 বয়স : 35 লিঙ্গ : মহিলা	NGW1707298	66 নাম : ভারতী রায় স্বামীর নাম: ফটিক রায় বাড়ির নং : n0008 বয়স : 59 লিঙ্গ : মহিলা	WB/03/020/390216
67 নাম : সন্তোষী রায় পিতার নাম: ফটিক রায় বাড়ির নং : n0008 বয়স : 34 লিঙ্গ : মহিলা	NGW1473438	68 নাম : মধুসূদন রায় পিতার নাম: কালিন্দ্র নাথ রায় বাড়ির নং : n0002 বয়স : 63 লিঙ্গ : পুরুষ	NGW2196996	69 নাম : শংকর রায় পিতার নাম: কানাই রায় বাড়ির নং : n0010 বয়স : 42 লিঙ্গ : পুরুষ	KZC2416485
70 নাম : সঞ্জিত রায় পিতার নাম: দীনেশ রায় বাড়ির নং : n0026 বয়স : 31 লিঙ্গ : পুরুষ	NGW1851492	71 নাম : শম্ভু রায় পিতার নাম: স্বদেশ রায় বাড়ির নং : N0021 বয়স : 27 লিঙ্গ : পুরুষ	NGW2142917	72 নাম : শুভঙ্কর রায় পিতার নাম: বাদল রায় বাড়ির নং : n0011 বয়স : 26 লিঙ্গ : পুরুষ	NGW2196962
73 নাম : অভিষেক রায় পিতার নাম: বিশাঙ্ক রায় বাড়ির নং : n0026 বয়স : 30 লিঙ্গ : পুরুষ	NGW1851500	74 নাম : যামিনী কুমার রায় পিতার নাম: ধীরেন্দ্রনাথ রায় বাড়ির নং : n0026 বয়স : 64 লিঙ্গ : পুরুষ	KZC0717637	75 নাম : মঞ্জু রায় পিতার নাম: অজিত রায় বাড়ির নং : এন0014 বয়স : 32 লিঙ্গ : মহিলা	NGW1777358
76 নাম : অসিরাম রায় পিতার নাম: চাকাত্ত রায় বাড়ির নং : n0012 বয়স : 73 লিঙ্গ : পুরুষ	WB/03/020/390123	77 নাম : মলিন রায় পিতার নাম: খলিন্দ্রনাথ রায় বাড়ির নং : n0001 বয়স : 66 লিঙ্গ : পুরুষ	WB/03/020/390291	78 নাম : বিনোদিনী রায় স্বামীর নাম: কালিন্দ্রনাথ রায় বাড়ির নং : n0002 বয়স : 82 লিঙ্গ : মহিলা	WB/03/020/390900
79 নাম : তপন রায় পিতার নাম: কালিন্দ্র নাথ রায় বাড়ির নং : n0002 বয়স : 50 লিঙ্গ : পুরুষ	NGW2425197	80 নাম : পুতুল রায় স্বামীর নাম: মহাদেব রায় বাড়ির নং : n0008 বয়স : 37 লিঙ্গ : মহিলা	NGW1707280	81 নাম : লক্ষী রায় স্বামীর নাম: বাদল রায় বাড়ির নং : n0011 বয়স : 49 লিঙ্গ : মহিলা	WB/03/021/639429
82 নাম : নারায়ণ রায় পিতার নাম: দিনেশ রায় বাড়ির নং : n0014 বয়স : 41 লিঙ্গ : পুরুষ	KZC2728434	83 নাম : তপন রায় পিতার নাম: সুরেশ চন্দ্র রায় বাড়ির নং : n0020 বয়স : 46 লিঙ্গ : পুরুষ	KZC1323252	84 নাম : মনি রায় পিতার নাম: পরেশ রায় বাড়ির নং : n0024 বয়স : 40 লিঙ্গ : পুরুষ	KZC2416477
85 নাম : রিপন রায় পিতার নাম: অসিরাম রায় বাড়ির নং : n0012 বয়স : 39 লিঙ্গ : পুরুষ	KZC2538874	86 নাম : ফুলতী রায় স্বামীর নাম: মলিন রায় বাড়ির নং : n0001 বয়স : 59 লিঙ্গ : মহিলা	WB/03/020/390264	87 নাম : পূজা রায় পিতার নাম: মধুসূদন রায় বাড়ির নং : n0005 বয়স : 31 লিঙ্গ : মহিলা	NGW1851427
88 নাম : শান্তি মজুমদার পিতার নাম: খগেন মজুমদার বাড়ির নং : n0025 বয়স : 56 লিঙ্গ : পুরুষ	NGW2425080	89 নাম : দিলীপ রায় পিতার নাম: খালিন্দ্রনাথ রায় বাড়ির নং : n0007 বয়স : 53 লিঙ্গ : পুরুষ	NGW2573756	90 নাম : নীলাঞ্জন রায় পিতার নাম: রতন রায় বাড়ির নং : n0005 বয়স : 30 লিঙ্গ : পুরুষ	NGW1851443

91	KZC2776433	নাম : মিনা রায় স্বামীর নাম: বিশ্বনাথ রায় বাড়ির নং : n0010 বয়স : 38 লিঙ্গ : মহিলা	ফটো উপলব্ধ	92	NGW1851419	নাম : মামনী রায় স্বামীর নাম: শঙ্কর রায় বাড়ির নং : n0010 বয়স : 32 লিঙ্গ : মহিলা	ফটো উপলব্ধ	93	WB/03/020/390368	নাম : বাদল রায় পিতার নাম: প্রাণকিশোর রায় বাড়ির নং : n0011 বয়স : 61 লিঙ্গ : পুরুষ	ফটো উপলব্ধ
94	NGW1473420	নাম : কৃষ্ণ গোপাল রায় পিতার নাম: ফটিক রায় বাড়ির নং : n0008 বয়স : 34 লিঙ্গ : পুরুষ	ফটো উপলব্ধ	95	NGW1707272	নাম : কনিকা রায় স্বামীর নাম: শঙ্কর রায় বাড়ির নং : n0002 বয়স : 36 লিঙ্গ : মহিলা	ফটো উপলব্ধ	96	NGW2062537	নাম : কার্তিক রায় পিতার নাম: পরিতোষ রায় বাড়ির নং : n0019 বয়স : 29 লিঙ্গ : পুরুষ	ফটো উপলব্ধ
97	NGW2577609	নাম : নিরঞ্জন সরকার পিতার নাম: বুদ্ধদেব সরকার বাড়ির নং : n0023 বয়স : 69 লিঙ্গ : পুরুষ	ফটো উপলব্ধ	98	KZC2776441	নাম : সন্তনা সরকার স্বামীর নাম: অমৃত সরকার বাড়ির নং : n0023 বয়স : 46 লিঙ্গ : মহিলা	ফটো উপলব্ধ	99	KZC1323427	নাম : সুব্রত সরকার পিতার নাম: নিরঞ্জন সরকার বাড়ির নং : n0023 বয়স : 45 লিঙ্গ : পুরুষ	ফটো উপলব্ধ
100	NGW2276764	নাম : প্রনব কুমার সরকার পিতার নাম: প্রদ্যুৎ কুমার সরকার বাড়ির নং : এন0019 বয়স : 76 লিঙ্গ : পুরুষ	ফটো উপলব্ধ	101	NGW1851435	নাম : সঞ্চয়িতা সরকার স্বামীর নাম: নীল রতন সরকার বাড়ির নং : n0023 বয়স : 30 লিঙ্গ : মহিলা	ফটো উপলব্ধ	102	NGW2348399	নাম : গিরিবালা সরকার স্বামীর নাম: মঙ্গল সরকার বাড়ির নং : n0017 বয়স : 69 লিঙ্গ : মহিলা	ফটো উপলব্ধ
103	NGW0935353	নাম : সন্দীপন দে সরকার পিতার নাম: প্রনব কুমার সরকার বাড়ির নং : n0019 বয়স : 41 লিঙ্গ : পুরুষ	ফটো উপলব্ধ	104	WB/03/020/390024	নাম : পদ্মবালা সরকার স্বামীর নাম: নিরঞ্জন সরকার বাড়ির নং : n0023 বয়স : 67 লিঙ্গ : মহিলা	ফটো উপলব্ধ	105	WB/03/020/390205	নাম : নিরবালা রায় স্বামীর নাম: কানাই রায় বাড়ির নং : n0019 বয়স : 68 লিঙ্গ : মহিলা	ফটো উপলব্ধ
106	NGW2721975	নাম : দেবব্রত সরকার পিতার নাম: বরুণ চন্দ্র সরকার বাড়ির নং : এন0193 বয়স : 23 লিঙ্গ : পুরুষ	ফটো উপলব্ধ	107	KZC1383611	নাম : মনিকা সরকার(রায়) স্বামীর নাম: সুব্রত সরকার বাড়ির নং : n0023 বয়স : 45 লিঙ্গ : মহিলা	ফটো উপলব্ধ	108	KZC1384320	নাম : নীলরতন সরকার পিতার নাম: নিরঞ্জন সরকার বাড়ির নং : n0023 বয়স : 44 লিঙ্গ : পুরুষ	ফটো উপলব্ধ
109	MFV1437797	নাম : কেয়া সরকার স্বামীর নাম: প্রনব কুমার সরকার বাড়ির নং : এন0019 বয়স : 63 লিঙ্গ : মহিলা	ফটো উপলব্ধ	110	NGW2348506	নাম : অমৃতা সরকার পিতার নাম: নিরঞ্জন সরকার বাড়ির নং : n0023 বয়স : 49 লিঙ্গ : পুরুষ	ফটো উপলব্ধ	111	NGW1566199	নাম : শোভা রয় পিতার নাম: উলেন্দ্র নাথ রায় বাড়ির নং : এন0014 বয়স : 35 লিঙ্গ : মহিলা	ফটো উপলব্ধ
112	NGW2062875	নাম : সোনালী রয় বর্মণ পিতার নাম: সন্তোষ বর্মণ বাড়ির নং : ধাই পাড়া বয়স : 31 লিঙ্গ : মহিলা	ফটো উপলব্ধ	Q 113	SKW1878479	নাম : সন্তোষ বর্মণ পিতার নাম: শচীন বর্মণ বাড়ির নং : ধাই পাড়া বয়স : 35 লিঙ্গ : পুরুষ	ফটো উপলব্ধ				

114 নাম : চিনু বেগম স্বামীর নাম: নূর ইসলাম বাড়ির নং : N0081 বয়স : 48 লিঙ্গ : মহিলা ফটো উপলব্ধ	WB/03/020/390651	115 নাম : লাকি বেগম স্বামীর নাম: সপিয়ার রহমান বাড়ির নং : এন0081 বয়স : 33 লিঙ্গ : মহিলা ফটো উপলব্ধ	NGW2715928	116 নাম : মিলনী মন্ডল স্বামীর নাম: আনন্দ মন্ডল বাড়ির নং : n0145 বয়স : 81 লিঙ্গ : মহিলা ফটো উপলব্ধ	WB/03/020/369451
117 নাম : বিউটি বেগম স্বামীর নাম: মতিয়ার রহমান বাড়ির নং : n0081 বয়স : 33 লিঙ্গ : মহিলা ফটো উপলব্ধ	NGW1707421	118 নাম : রাজা প্রধান পিতার নাম: নূর ইসলাম বাড়ির নং : n0081 বয়স : 28 লিঙ্গ : পুরুষ ফটো উপলব্ধ	NGW2062750	119 নাম : সুশান্ত বর্মন পিতার নাম: রমেশ বর্মন বাড়ির নং : এন0081 বয়স : 40 লিঙ্গ : পুরুষ ফটো উপলব্ধ	NGW1473198
120 নাম : কনিকা সরকার স্বামীর নাম: গনেশ সরকার বাড়ির নং : n0159 বয়স : 38 লিঙ্গ : মহিলা ফটো উপলব্ধ	NGW1247402	121 নাম : বাপ্পা প্রধান পিতার নাম: মহিউদ্দীন ইসলাম বাড়ির নং : n0081 বয়স : 33 লিঙ্গ : পুরুষ ফটো উপলব্ধ	NGW1707397	122 নাম : রসিদা বেগম স্বামীর নাম: কাউসার আলম বাড়ির নং : n0081 বয়স : 51 লিঙ্গ : মহিলা ফটো উপলব্ধ	NGW2573764
123 নাম : রবিয়া খাতুন স্বামীর নাম: নেমারউদ্দিন বাড়ির নং : n0141 বয়স : 86 লিঙ্গ : মহিলা ফটো উপলব্ধ	WB/03/020/390167	124 নাম : জারিনা খাতুন স্বামীর নাম: দেলয়ার হোসেন বাড়ির নং : n0141 বয়স : 37 লিঙ্গ : মহিলা ফটো উপলব্ধ	NGW1707439	125 নাম : পরেশ মন্ডল পিতার নাম: আনন্দ মন্ডল বাড়ির নং : n0146 বয়স : 41 লিঙ্গ : পুরুষ ফটো উপলব্ধ	KZC2774172
126 নাম : বাপ্পী প্রধান পিতার নাম: মহিউদ্দীন ইসলাম বাড়ির নং : n0081 বয়স : 31 লিঙ্গ : পুরুষ ফটো উপলব্ধ	NGW1707405	127 নাম : মহসিনা খাতুন স্বামীর নাম: লুৎফর রহমান বাড়ির নং : n0141 বয়স : 58 লিঙ্গ : মহিলা ফটো উপলব্ধ	NGW2425155	128 নাম : মেহেরুনা বেগম স্বামীর নাম: সালেমান হোসেন বাড়ির নং : n0079 বয়স : 43 লিঙ্গ : মহিলা ফটো উপলব্ধ	KZC2416535
129 নাম : লাকি বানু পিতার নাম: মুহাম্মদ সুলেমান বাড়ির নং : এন0079 বয়স : 27 লিঙ্গ : মহিলা ফটো উপলব্ধ	NGW2286029	130 নাম : রাহুল আলম পিতার নাম: কাউসার আলম বাড়ির নং : n0081 বয়স : 29 লিঙ্গ : পুরুষ ফটো উপলব্ধ	NGW2062719	131 নাম : সপিয়ার রহমান পিতার নাম: অলিয়ার রহমান বাড়ির নং : এন0081 বয়স : 42 লিঙ্গ : পুরুষ ফটো উপলব্ধ	KZC2538924
132 নাম : মোস্তফা রহমান পিতার নাম: অলিয়ার রহমান বাড়ির নং : এন0081 বয়স : 37 লিঙ্গ : পুরুষ ফটো উপলব্ধ	KZC2716785	133 নাম : নূর ইসলাম পিতার নাম: অলিয়ার রহমান বাড়ির নং : n0081 বয়স : 33 লিঙ্গ : পুরুষ ফটো উপলব্ধ	NGW1961010	134 নাম : রুনা বেগম স্বামীর নাম: জাকির হোসেন বাড়ির নং : n0079 বয়স : 41 লিঙ্গ : মহিলা ফটো উপলব্ধ	KZC2417822
135 নাম : কাউসার আলম পিতার নাম: অনিয়ার রহমান বাড়ির নং : n0081 বয়স : 57 লিঙ্গ : পুরুষ ফটো উপলব্ধ	NGW2573509	136 নাম : মমিনা বেগম স্বামীর নাম: অনিয়ার রহমান বাড়ির নং : এন0081 বয়স : 81 লিঙ্গ : মহিলা ফটো উপলব্ধ	NGW2425171	137 নাম : জাকির হোসেন পিতার নাম: আহম্মদ হোসেন বাড়ির নং : n0079 বয়স : 40 লিঙ্গ : পুরুষ ফটো উপলব্ধ	KZC2417806
138 নাম : বাদল মণ্ডল পিতার নাম: আনন্দ মণ্ডল বাড়ির নং : এন0145 বয়স : 33 লিঙ্গ : পুরুষ ফটো উপলব্ধ	NGW1473487	139 নাম : সরিফা খাতুন স্বামীর নাম: অফি মহম্মদ বাড়ির নং : n0149 বয়স : 76 লিঙ্গ : মহিলা ফটো উপলব্ধ	WB/03/020/369210	140 নাম : অনু মণ্ডল স্বামীর নাম: পরেশ মণ্ডল বাড়ির নং : n0146 বয়স : 39 লিঙ্গ : মহিলা ফটো উপলব্ধ	NGW1473479
141 নাম : মতিয়ার রহমান পিতার নাম: অলিয়ার রহমান বাড়ির নং : n0081 বয়স : 49 লিঙ্গ : পুরুষ ফটো উপলব্ধ	KZC0718114	142 নাম : রিম্পা বেগম স্বামীর নাম: নূর ইসলাম বাড়ির নং : বোয়াল বাড়ী নন্দন পুর বয়স : 27 লিঙ্গ : মহিলা ফটো উপলব্ধ	NFH1842236	143 নাম : দেলয়ার হোসেন পিতার নাম: লুৎফর রহমান বাড়ির নং : n0141 বয়স : 48 লিঙ্গ : পুরুষ ফটো উপলব্ধ	KZC2416543

144 নাম : মহম্মদ নূর ইসলাম পিতার নাম: নেমারুদ্দিন বাড়ির নং : n0081 বয়স : 51 লিঙ্গ : পুরুষ	KZC2538932 ফটো উপলব্ধ	145 নাম : সালেমান হোসেন পিতার নাম: আহম্মদ হোসেন বাড়ির নং : n0079 বয়স : 55 লিঙ্গ : পুরুষ	WB/03/020/390663 ফটো উপলব্ধ	146 নাম : দিপিকা অধিকারী (রায়) স্বামীর নাম: প্রেমানন্দ অধিকারী বাড়ির নং : N0125 বয়স : 39 লিঙ্গ : মহিলা	KZC2219061 ফটো উপলব্ধ
147 নাম : সন্ধ্যা অধিকারী স্বামীর নাম: রাজমোহন অধিকারী বাড়ির নং : n0127 বয়স : 63 লিঙ্গ : মহিলা	NGW2573699 ফটো উপলব্ধ	148 নাম : চাঁদমোহন অধিকারী পিতার নাম: অধরচন্দ্র অধিকারী বাড়ির নং : n0125 বয়স : 63 লিঙ্গ : পুরুষ	WB/03/020/390843 ফটো উপলব্ধ	149 নাম : হরিপদ অধিকারী পিতার নাম: ধুমু অধিকারী বাড়ির নং : n0125 বয়স : 55 লিঙ্গ : পুরুষ	WB/03/020/390074 ফটো উপলব্ধ
150 নাম : তারামোহন অধিকারী পিতার নাম: ধরনী অধিকারী বাড়ির নং : সুভাষ পল্লী বয়স : 63 লিঙ্গ : পুরুষ	NGW2573160 ফটো উপলব্ধ	151 নাম : প্রকাশ অধিকারী পিতার নাম: বেলা মোহন অধিকারী বাড়ির নং : n0135 বয়স : 37 লিঙ্গ : পুরুষ	KZC2716801 ফটো উপলব্ধ	152 নাম : মৌসুমী রায়(অধিকারী) স্বামীর নাম: উল্লাস অধিকারী বাড়ির নং : n0124 বয়স : 34 লিঙ্গ : মহিলা	NGW1564202 ফটো উপলব্ধ
153 নাম : মনোজীৎ অধিকারী পিতার নাম: প্রেমানন্দ অধিকারী বাড়ির নং : এন0125 বয়স : 22 লিঙ্গ : পুরুষ	NGW2750560 ফটো উপলব্ধ	154 নাম : অরুণ অধিকারী পিতার নাম: তারামোহন অধিকারী বাড়ির নং : সুভাষ পল্লী বয়স : 31 লিঙ্গ : পুরুষ	NGW1707348 ফটো উপলব্ধ	155 নাম : বিপ্লব অধিকারী পিতার নাম: চানমোহন অধিকারী বাড়ির নং : n0125 বয়স : 31 লিঙ্গ : পুরুষ	NGW1707462 ফটো উপলব্ধ
156 নাম : উল্লাস অধিকারী পিতার নাম: রাজমোহন অধিকারী বাড়ির নং : n0124 বয়স : 40 লিঙ্গ : পুরুষ	KZC2416576 ফটো উপলব্ধ	157 নাম : নিলয় অধিকারী পিতার নাম: চাঁদ মোহন অধিকারী বাড়ির নং : n0125 বয়স : 34 লিঙ্গ : পুরুষ	NGW1366020 ফটো উপলব্ধ	158 নাম : সন্তোষ অধিকারী পিতার নাম: অধর অধিকারী বাড়ির নং : n0125 বয়স : 43 লিঙ্গ : পুরুষ	KZC2417830 ফটো উপলব্ধ
159 নাম : বেজবালা অধিকারী স্বামীর নাম: তারামোহন অধিকারী বাড়ির নং : সুভাষ পল্লী বয়স : 58 লিঙ্গ : মহিলা	NGW2573152 ফটো উপলব্ধ	160 নাম : দীপংকর বিশ্বাস স্বামীর নাম: হরিপদ অধিকারী বাড়ির নং : n0125 বয়স : 38 লিঙ্গ : মহিলা	KZC2716793 ফটো উপলব্ধ	161 নাম : প্রেমানন্দ অধিকারী পিতার নাম: অধর অধিকারী বাড়ির নং : n0125 বয়স : 48 লিঙ্গ : পুরুষ	KZC2149573 ফটো উপলব্ধ
162 নাম : সুকমল অধিকারী পিতার নাম: সোনামোহন অধিকারী বাড়ির নং : n0127 বয়স : 32 লিঙ্গ : পুরুষ	NGW2160869 ফটো উপলব্ধ	163 নাম : পুষ্পিতা অধিকারী স্বামীর নাম: প্রদীপ অধিকারী বাড়ির নং : n0135 বয়স : 31 লিঙ্গ : মহিলা	NGW2196970 ফটো উপলব্ধ	164 নাম : ভঞ্জন অধিকারী পিতার নাম: হরিপদ অধিকারী বাড়ির নং : এন0125 বয়স : 25 লিঙ্গ : পুরুষ	NGW2809390 ফটো উপলব্ধ
165 নাম : রাজমোহন অধিকারী পিতার নাম: কৃষ্ণপ্রসাদ অধিকারী বাড়ির নং : n0124 বয়স : 75 লিঙ্গ : পুরুষ	WB/03/020/390582 ফটো উপলব্ধ	166 নাম : বর্নালি অধিকারী পিতার নাম: সুবোধ অধিকারী বাড়ির নং : এন0126 বয়স : 22 লিঙ্গ : মহিলা	NGW2763589 ফটো উপলব্ধ	167 নাম : বেলামোহন অধিকারী পিতার নাম: অধর অধিকারী বাড়ির নং : n0135 বয়স : 71 লিঙ্গ : পুরুষ	WB/03/020/390047 ফটো উপলব্ধ
168 নাম : সোনামোহন অধিকারী পিতার নাম: কৃষ্ণপ্রসাদ অধিকারী বাড়ির নং : n0127 বয়স : 61 লিঙ্গ : পুরুষ	WB/03/020/390116 ফটো উপলব্ধ	169 নাম : পূর্ণবালা অধিকারী স্বামীর নাম: লালমোহন অধিকারী বাড়ির নং : n0124 বয়স : 51 লিঙ্গ : মহিলা	NGW1564194 ফটো উপলব্ধ	170 নাম : বিনা অধিকারী (রায়) স্বামীর নাম: সন্তোষ অধিকারী বাড়ির নং : n0125 বয়স : 38 লিঙ্গ : মহিলা	NGW1851724 ফটো উপলব্ধ
171 নাম : ফুলেশ্বরী অধিকারী স্বামীর নাম: ধরনী অধিকারী বাড়ির নং : n0135 বয়স : 91 লিঙ্গ : মহিলা	NGW2348670 ফটো উপলব্ধ	172 নাম : সুফলা অধিকারী স্বামীর নাম: চাঁদমোহন অধিকারী বাড়ির নং : n0126 বয়স : 58 লিঙ্গ : মহিলা	WB/03/020/390635 ফটো উপলব্ধ	173 নাম : মিনতী অধিকারী স্বামীর নাম: বেলামোহন অধিকারী বাড়ির নং : n0135 বয়স : 67 লিঙ্গ : মহিলা	WB/03/020/390011 ফটো উপলব্ধ

174	KZC2416568	নাম : খনা অধিকারী (রায়) স্বামীর নাম: সুবোধ অধিকারী বাড়ির নং : n0126 বয়স : 40 লিঙ্গ : মহিলা	ফটো উপলব্ধ	175	WB/03/020/390638	নাম : কমলা অধিকারী স্বামীর নাম: সোনামোহন অধিকারী বাড়ির নং : n0127 বয়স : 56 লিঙ্গ : মহিলা	ফটো উপলব্ধ	176	NGW2062784	নাম : চন্দন অধিকারী পিতার নাম: হরিপদ অধিকারী বাড়ির নং : n0125 বয়স : 28 লিঙ্গ : পুরুষ	ফটো উপলব্ধ
177	NGW2892594	নাম : নিতিশ অধিকারী পিতার নাম: প্রেমানন্দ অধিকারী বাড়ির নং : নং125 বয়স : 20 লিঙ্গ : পুরুষ	ফটো উপলব্ধ	178	KZC2538965	নাম : প্রদীপ অধিকারী পিতার নাম: বেলামোহন অধিকারী বাড়ির নং : n0135 বয়স : 39 লিঙ্গ : পুরুষ	ফটো উপলব্ধ	179	WB/03/020/390084	নাম : সুবোধ অধিকারী পিতার নাম: অধরচন্দ্র অধিকারী বাড়ির নং : n0126 বয়স : 55 লিঙ্গ : পুরুষ	ফটো উপলব্ধ
180	WB/03/020/390406	নাম : রতন কবিরাজ পিতার নাম: বানীকান্ত কবিরাজ বাড়ির নং : n0118 বয়স : 70 লিঙ্গ : পুরুষ	ফটো উপলব্ধ	181	WB/03/020/390789	নাম : সুনীল কবিরাজ পিতার নাম: বানীকান্ত কবিরাজ বাড়ির নং : n0117 বয়স : 62 লিঙ্গ : পুরুষ	ফটো উপলব্ধ	182	KZC2541423	নাম : মমতা সরকার (জয়ধর) স্বামীর নাম: সুভাষ সরকার বাড়ির নং : n0118 বয়স : 38 লিঙ্গ : মহিলা	ফটো উপলব্ধ
183	WB/03/020/390538	নাম : অঞ্জনা কবিরাজ স্বামীর নাম: সুনীল কবিরাজ বাড়ির নং : n0118 বয়স : 57 লিঙ্গ : মহিলা	ফটো উপলব্ধ	184	NGW1851609	নাম : শীলা কবিরাজ (মজুমদার) স্বামীর নাম: অভিজিত কবিরাজ বাড়ির নং : n0118 বয়স : 36 লিঙ্গ : মহিলা	ফটো উপলব্ধ	185	KZC2416584	নাম : অভিজিত কবিরাজ পিতার নাম: রতন কবিরাজ বাড়ির নং : n0118 বয়স : 40 লিঙ্গ : পুরুষ	ফটো উপলব্ধ
186	NGW2276749	নাম : স্বাধীন চন্দ্র অধিকারী পিতার নাম: অধর চন্দ্র অধিকারী বাড়ির নং : এন0118 বয়স : 58 লিঙ্গ : পুরুষ	ফটো উপলব্ধ	187	KZC2776532	নাম : উমা কবিরাজ পিতার নাম: সুনীল কবিরাজ বাড়ির নং : n0117 বয়স : 37 লিঙ্গ : মহিলা	ফটো উপলব্ধ	188	KZC2538973	নাম : অসীম কবিরাজ পিতার নাম: রতন কবিরাজ বাড়ির নং : n0118 বয়স : 39 লিঙ্গ : পুরুষ	ফটো উপলব্ধ
189	NGW2196921	নাম : বিথিকা অধিকারী পিতার নাম: স্বাধীন চন্দ্র অধিকারী বাড়ির নং : n0118 বয়স : 26 লিঙ্গ : মহিলা	ফটো উপলব্ধ	190	KZC1384569	নাম : দিপালী অধিকারী স্বামীর নাম: স্বাধীন চন্দ্র অধিকারী বাড়ির নং : এন0118 বয়স : 50 লিঙ্গ : মহিলা	ফটো উপলব্ধ	191	KZC2538981	নাম : ভাস্কর কবিরাজ পিতার নাম: সুনীল কবিরাজ বাড়ির নং : এন0117 বয়স : 39 লিঙ্গ : পুরুষ	ফটো উপলব্ধ
192	TTV1485762	নাম : সুচিঞা কবিরাজ পিতার নাম: ভাস্কর কবিরাজ বাড়ির নং : এন0117 বয়স : 33 লিঙ্গ : মহিলা	ফটো উপলব্ধ	193	WB/03/020/390533	নাম : যশোদা কবিরাজ স্বামীর নাম: রতন কবিরাজ বাড়ির নং : n0117 বয়স : 63 লিঙ্গ : মহিলা	ফটো উপলব্ধ	194	NGW2717908	নাম : শুভম অধিকারী পিতার নাম: স্বাধীন চন্দ্র অধিকারী বাড়ির নং : n0118 বয়স : 23 লিঙ্গ : পুরুষ	ফটো উপলব্ধ
195	NGW2062651	নাম : সুস্মিতা অধিকারী পিতার নাম: স্বাধীন চন্দ্র অধিকারী বাড়ির নং : n0118 বয়স : 28 লিঙ্গ : মহিলা	ফটো উপলব্ধ	196	NGW2573236	নাম : আয়েসা খাতুন স্বামীর নাম: জয়নাল মহম্মদ বাড়ির নং : n0042 বয়স : 69 লিঙ্গ : মহিলা	ফটো উপলব্ধ	197	TTV1529532	নাম : আমিনা খাতুন স্বামীর নাম: সইদুল প্রধান বাড়ির নং : N0080 বয়স : 34 লিঙ্গ : মহিলা	ফটো উপলব্ধ
198	KZC2417855	নাম : বাসন্তী দাস পিতার নাম: গোপীনাথ দাস বাড়ির নং : n0120 বয়স : 45 লিঙ্গ : মহিলা	ফটো উপলব্ধ	199	KZC2417848	নাম : রেবা দাস পিতার নাম: গোপীনাথ দাস বাড়ির নং : n0120 বয়স : 49 লিঙ্গ : মহিলা	ফটো উপলব্ধ	200	WB/03/020/390286	নাম : লালমতী দাস স্বামীর নাম: গোপীনাথ দাস বাড়ির নং : n0120 বয়স : 81 লিঙ্গ : মহিলা	ফটো উপলব্ধ
201	KZC2416626	নাম : প্রভা দাস পিতার নাম: গোপীনাথ দাস বাড়ির নং : n0120 বয়স : 46 লিঙ্গ : মহিলা	ফটো উপলব্ধ	202	KZC2416642	নাম : বিপুল দে পিতার নাম: মিলন দে বাড়ির নং : n0102 বয়স : 46 লিঙ্গ : পুরুষ	ফটো উপলব্ধ	203	KZC2416659	নাম : দিপক দে পিতার নাম: সুবিমল দে বাড়ির নং : n0136 বয়স : 40 লিঙ্গ : পুরুষ	ফটো উপলব্ধ

204	WB/03/020/390354	ফটো উপলব্ধ	205	WB/03/020/390482	ফটো উপলব্ধ	206	KZC2149631	ফটো উপলব্ধ
নাম : শঙ্কর দে পিতার নাম: সুবিমল দে বাড়ির নং : n0136 বয়স : 59 লিঙ্গ : পুরুষ			নাম : সন্ধ্যা দে স্বামীর নাম: মিন্টু দে বাড়ির নং : n0104 বয়স : 75 লিঙ্গ : মহিলা			নাম : শেখর দে পিতার নাম: মলয় চন্দ্র দে বাড়ির নং : n0102 বয়স : 42 লিঙ্গ : পুরুষ		
207	WB/03/020/390636	ফটো উপলব্ধ	208	WB/03/020/390424	ফটো উপলব্ধ	209	WB/03/020/390903	ফটো উপলব্ধ
নাম : ভোলা দে পিতার নাম: সুবিমল দে বাড়ির নং : n0136 বয়স : 57 লিঙ্গ : পুরুষ			নাম : দিলীপ দে পিতার নাম: মিন্টু দে বাড়ির নং : n0104 বয়স : 51 লিঙ্গ : পুরুষ			নাম : কমল দে পিতার নাম: সুকুমার দে বাড়ির নং : n0103 বয়স : 49 লিঙ্গ : পুরুষ		
210	WB/03/020/390609	ফটো উপলব্ধ	211	WB/03/020/390660	ফটো উপলব্ধ	212	KZC2773570	ফটো উপলব্ধ
নাম : উত্তম দে পিতার নাম: মিন্টু দে বাড়ির নং : n0104 বয়স : 55 লিঙ্গ : পুরুষ			নাম : নির্মল দে পিতার নাম: সুকুমার দে বাড়ির নং : n0103 বয়স : 51 লিঙ্গ : পুরুষ			নাম : মিতালী দে পিতার নাম: কমল দে বাড়ির নং : n0174 বয়স : 43 লিঙ্গ : মহিলা		
213	WB/03/020/390563	ফটো উপলব্ধ	214	NGW2758753	ফটো উপলব্ধ	215	NGW2755031	ফটো উপলব্ধ
নাম : জ্যোৎস্না দে স্বামীর নাম: সুবিমল দে বাড়ির নং : n0136 বয়স : 76 লিঙ্গ : মহিলা			নাম : আকাশ দে পিতার নাম: শংকর দে বাড়ির নং : এন0136 বয়স : 23 লিঙ্গ : পুরুষ			নাম : অনন্যা দে পিতার নাম: অনুপ দে বাড়ির নং : এন0102 বয়স : 22 লিঙ্গ : মহিলা		
216	NEV2036572	ফটো উপলব্ধ	217	NGW2824290	ফটো উপলব্ধ	218	NGW2760841	ফটো উপলব্ধ
নাম : রানু সরকার দে স্বামীর নাম: শেখর দে বাড়ির নং : এন0102 বয়স : 29 লিঙ্গ : মহিলা			নাম : রাশী সরকার পিতার নাম: দিলীপ সরকার বাড়ির নং : এন0124 বয়স : 24 লিঙ্গ : মহিলা			নাম : অভিজিৎ দে পিতার নাম: শংকর দে বাড়ির নং : এন0136 বয়স : 22 লিঙ্গ : পুরুষ		
219	KZC2417863	ফটো উপলব্ধ	220	NGW2573608	ফটো উপলব্ধ	221	NGW2573616	ফটো উপলব্ধ
নাম : বাদল দে পিতার নাম: মলয় চন্দ্র দে বাড়ির নং : n0102 বয়স : 40 লিঙ্গ : পুরুষ			নাম : মাল্য দে স্বামীর নাম: সুব্রত দে বাড়ির নং : n0103 বয়স : 49 লিঙ্গ : মহিলা			নাম : সুব্রত দে পিতার নাম: সুকুমার দে বাড়ির নং : n0103 বয়স : 54 লিঙ্গ : পুরুষ		
222	MHX3490133	ফটো উপলব্ধ	223	NGW2573681	ফটো উপলব্ধ	224	NGW1851559	ফটো উপলব্ধ
নাম : অনিতা দে স্বামীর নাম: নির্মল দে বাড়ির নং : N0152 বয়স : 46 লিঙ্গ : মহিলা			নাম : অনুপ কুমার দে পিতার নাম: মলয় চন্দ্র দে বাড়ির নং : n0102 বয়স : 51 লিঙ্গ : পুরুষ			নাম : শুভম কুমার দে পিতার নাম: সুব্রত কুমার দে বাড়ির নং : n0103 বয়স : 30 লিঙ্গ : পুরুষ		
225	NGW2777688	ফটো উপলব্ধ	226	GTM1966035	ফটো উপলব্ধ	227	NGW2573244	ফটো উপলব্ধ
নাম : গায়ত্রী দে গুহ স্বামীর নাম: উত্তম দে বাড়ির নং : n0104 বয়স : 50 লিঙ্গ : মহিলা			নাম : নিদ্রা দে(সরকার) স্বামীর নাম: বিপুল দে বাড়ির নং : n0147 বয়স : 44 লিঙ্গ : মহিলা			নাম : ধনরঞ্জন প্রধান পিতার নাম: নজমুদ্দিন বাড়ির নং : n0080 বয়স : 69 লিঙ্গ : পুরুষ		
228	KZC2417814	ফটো উপলব্ধ	229	NGW1707389	ফটো উপলব্ধ	230	NGW2348431	ফটো উপলব্ধ
নাম : নাজিমা বেগম স্বামীর নাম: শুকুরুল্লাহ প্রধান বাড়ির নং : n0078 বয়স : 46 লিঙ্গ : মহিলা			নাম : জালালউদ্দিন প্রধান পিতার নাম: সাদিকুল প্রধান বাড়ির নং : n0080 বয়স : 34 লিঙ্গ : পুরুষ			নাম : মোহাম্মদ সুকুরুল্লাহ প্রধান পিতার নাম: নজমুদ্দিন প্রধান বাড়ির নং : n0078 বয়স : 49 লিঙ্গ : পুরুষ		
231	KZC2538940	ফটো উপলব্ধ	232	KZC2657229	ফটো উপলব্ধ	233	KZC2417871	ফটো উপলব্ধ
নাম : সহিদার প্রধান পিতার নাম: ধনরঞ্জন প্রধান বাড়ির নং : n0080 বয়স : 40 লিঙ্গ : পুরুষ			নাম : অক্ষয় বর্মণ পিতার নাম: সনৎ বর্মণ বাড়ির নং : n0143 বয়স : 51 লিঙ্গ : পুরুষ			নাম : মিনু বর্মন রায় স্বামীর নাম: অক্ষয় বর্মন বাড়ির নং : n0143 বয়স : 39 লিঙ্গ : মহিলা		

234 নাম : অভীজীৎ বর্মণ পিতার নাম: অক্ষয় বর্মণ বাড়ির নং : n0143 বয়স : 24 লিঙ্গ : পুরুষ	NGW2590958 ফটো উপলব্ধ	235 নাম : সুনীতি বর্মণ স্বামীর নাম: বিজয় চন্দ্র বর্মণ বাড়ির নং : n0070 বয়স : 69 লিঙ্গ : মহিলা	NGW2624138 ফটো উপলব্ধ	236 নাম : সুভাষ বর্মণ পিতার নাম: বিজয় চন্দ্র বর্মণ বাড়ির নং : n0070 বয়স : 50 লিঙ্গ : পুরুষ	NGW2625168 ফটো উপলব্ধ
237 নাম : বিজয় চন্দ্র বর্মণ পিতার নাম: বিনোদ চন্দ্র বর্মণ বাড়ির নং : n0070 বয়স : 74 লিঙ্গ : পুরুষ	NGW2625184 ফটো উপলব্ধ	238 নাম : অভিষেক বর্মণ পিতার নাম: সুভাষ বর্মণ বাড়ির নং : সুভাষ পল্লি বয়স : 21 লিঙ্গ : পুরুষ	NGW2843894 ফটো উপলব্ধ	239 নাম : পশ্চিম বর্মণ রায় স্বামীর নাম: সুভাষ বর্মণ বাড়ির নং : n0070 বয়স : 45 লিঙ্গ : মহিলা	KZC2417889 ফটো উপলব্ধ
240 নাম : সহেনা বানু পিতার নাম: সাদিকুল প্রধান বাড়ির নং : সী 144 বয়স : 36 লিঙ্গ : মহিলা	NGW2590933 ফটো উপলব্ধ	241 নাম : ফাতেমা বেগম স্বামীর নাম: ধনরুদ্দিন প্রধান বাড়ির নং : n0076 বয়স : 63 লিঙ্গ : মহিলা	NGW2573194 ফটো উপলব্ধ	242 নাম : সাদ্দাম হুসেন পিতার নাম: মজিবুল রহমান বাড়ির নং : n0076 বয়স : 29 লিঙ্গ : পুরুষ	NGW2062644 ফটো উপলব্ধ
243 নাম : কাশিম মহম্মদ পিতার নাম: মজিবুল রহমান বাড়ির নং : n0076 বয়স : 32 লিঙ্গ : পুরুষ	NGW1707504 ফটো উপলব্ধ	244 নাম : মজিবুল রহমান পিতার নাম: সমিজউদ্দিন বাড়ির নং : n0076 বয়স : 61 লিঙ্গ : পুরুষ	WB/03/020/390233 ফটো উপলব্ধ	245 নাম : মনজিনা বেগম পিতার নাম: মজিবুল রহমান বাড়ির নং : n0076 বয়স : 32 লিঙ্গ : মহিলা	NGW1960988 ফটো উপলব্ধ
246 নাম : মেঘরানী মজুমদার স্বামীর নাম: উপেন্দ্র মজুমদার বাড়ির নং : n0038 বয়স : 56 লিঙ্গ : মহিলা	KZC1323815 ফটো উপলব্ধ	247 নাম : পলাশ মজুমদার পিতার নাম: সন্তোষ মজুমদার বাড়ির নং : নং 36 বয়স : 26 লিঙ্গ : পুরুষ	NGW2590925 ফটো উপলব্ধ	248 নাম : উপেন্দ্র মজুমদার পিতার নাম: বিশ্বস্তর মজুমদার বাড়ির নং : n0038 বয়স : 69 লিঙ্গ : পুরুষ	KZC1323765 ফটো উপলব্ধ
249 নাম : রানা মজুমদার পিতার নাম: ফলধর মজুমদার বাড়ির নং : n0045 বয়স : 39 লিঙ্গ : পুরুষ	KZC2539021 ফটো উপলব্ধ	250 নাম : বিনা মজুমদার (দাস) স্বামীর নাম: পঙ্কজ মজুমদার বাড়ির নং : n0038 বয়স : 36 লিঙ্গ : মহিলা	NGW1851617 ফটো উপলব্ধ	251 নাম : পঙ্কজ মজুমদার পিতার নাম: উপেন্দ্র মজুমদার বাড়ির নং : n0038 বয়স : 39 লিঙ্গ : পুরুষ	KZC2538999 ফটো উপলব্ধ
252 নাম : সৌরভ মজুমদার পিতার নাম: শান্তি মজুমদার বাড়ির নং : 02 বয়স : 25 লিঙ্গ : পুরুষ	NGW2581015 ফটো উপলব্ধ	253 নাম : পাগলচাঁদ মণ্ডল পিতার নাম: ঠাকুরদাস মণ্ডল বাড়ির নং : n0166 বয়স : 53 লিঙ্গ : পুরুষ	WB/03/020/390910 ফটো উপলব্ধ	254 নাম : কমলা মণ্ডল স্বামীর নাম: ঠাকুরদাস মণ্ডল বাড়ির নং : n0167 বয়স : 82 লিঙ্গ : মহিলা	WB/03/020/390142 ফটো উপলব্ধ
255 নাম : আদিত্য মন্ডল পিতার নাম: অনিল মন্ডল বাড়ির নং : এন0167 বয়স : 22 লিঙ্গ : পুরুষ	NGW2758639 ফটো উপলব্ধ	256 নাম : মনসা মণ্ডল স্বামীর নাম: পাগলচাঁদ মণ্ডল বাড়ির নং : n0165 বয়স : 40 লিঙ্গ : মহিলা	KZC2539286 ফটো উপলব্ধ	257 নাম : সখীসোনা মন্ডল স্বামীর নাম: সদানন্দ মন্ডল বাড়ির নং : n0041 বয়স : 66 লিঙ্গ : মহিলা	NGW2837193 ফটো উপলব্ধ
258 নাম : প্রদীপ মন্ডল পিতার নাম: গণেশ চন্দ্র মন্ডল বাড়ির নং : n0043 বয়স : 47 লিঙ্গ : পুরুষ	KZC2416675 ফটো উপলব্ধ	259 নাম : সমিতা মন্ডল (রায়) স্বামীর নাম: প্রদীপ মন্ডল বাড়ির নং : n0043 বয়স : 33 লিঙ্গ : মহিলা	NGW1707538 ফটো উপলব্ধ	260 নাম : সর্বানী মন্ডল পিতার নাম: পরিতোষ মন্ডল বাড়ির নং : এন0119 বয়স : 26 লিঙ্গ : মহিলা	NGW2759264 ফটো উপলব্ধ
261 নাম : সংপীতা মন্ডল স্বামীর নাম: পরিতোষ মন্ডল বাড়ির নং : n0119 বয়স : 41 লিঙ্গ : মহিলা	KZC2150415 ফটো উপলব্ধ	262 নাম : স্বপ্না সরকার(মন্ডল) স্বামীর নাম: অমিত মন্ডল বাড়ির নং : এন0058 বয়স : 25 লিঙ্গ : মহিলা	NGW2285757 ফটো উপলব্ধ	263 নাম : শুভ চন্দ্র মন্ডল পিতার নাম: অতুল মন্ডল বাড়ির নং : n0056 বয়স : 26 লিঙ্গ : পুরুষ	NGW2197010 ফটো উপলব্ধ

264 নাম : রেবা মন্ডল স্বামীর নাম: সুনীলচন্দ্র মন্ডল বাড়ির নং : n0057 বয়স : 55 লিঙ্গ : মহিলা	WB/03/020/390724	265 নাম : অষ্টমী মন্ডল স্বামীর নাম: অনিল মন্ডল বাড়ির নং : n0056 বয়স : 43 লিঙ্গ : মহিলা	KZC2221695	266 নাম : কৌশল্যা মন্ডল স্বামীর নাম: গনেশচন্দ্র মন্ডল বাড়ির নং : n0043 বয়স : 63 লিঙ্গ : মহিলা	WB/03/020/390904
267 নাম : সঞ্জিত মন্ডল পিতার নাম: সদানন্দ মন্ডল বাড়ির নং : n0041 বয়স : 41 লিঙ্গ : পুরুষ	KZC2539054	268 নাম : দীপংকর মন্ডল পিতার নাম: কালিদাস মন্ডল বাড়ির নং : এন0054 বয়স : 25 লিঙ্গ : পুরুষ	NGW2274801	269 নাম : গোপাল মন্ডল পিতার নাম: নকুলচন্দ্র মন্ডল বাড়ির নং : n0101 বয়স : 68 লিঙ্গ : পুরুষ	WB/03/020/390797
270 নাম : বিজয় মন্ডল পিতার নাম: জগদীশ চন্দ্র মন্ডল বাড়ির নং : n0059 বয়স : 39 লিঙ্গ : পুরুষ	KZC2417905	271 নাম : পাগলদাসী মন্ডল স্বামীর নাম: জগদীশচন্দ্র মন্ডল বাড়ির নং : n0059 বয়স : 58 লিঙ্গ : মহিলা	WB/03/020/390772	272 নাম : বিপ্লব মন্ডল পিতার নাম: সুনিল মন্ডল বাড়ির নং : n0057 বয়স : 31 লিঙ্গ : পুরুষ	NGW1851682
273 নাম : গকুল মন্ডল পিতার নাম: হরেন্দ্র মন্ডল বাড়ির নং : n0057 বয়স : 49 লিঙ্গ : পুরুষ	KZC2149680	274 নাম : অতুল চন্দ্র মন্ডল পিতার নাম: হরেন চন্দ্র মন্ডল বাড়ির নং : n0056 বয়স : 52 লিঙ্গ : পুরুষ	NGW2348407	275 নাম : সুভাষ মন্ডল পিতার নাম: দেবেন মন্ডল বাড়ির নং : n0054 বয়স : 49 লিঙ্গ : পুরুষ	KZC2416709
276 নাম : প্রকাশ মন্ডল পিতার নাম: বাদল মন্ডল বাড়ির নং : n0044 বয়স : 31 লিঙ্গ : পুরুষ	NGW1707512	277 নাম : সুচিত্রা মন্ডল স্বামীর নাম: রঞ্জিত মন্ডল বাড়ির নং : n0041 বয়স : 32 লিঙ্গ : মহিলা	NGW1960962	278 নাম : দিপালী মন্ডল স্বামীর নাম: সুশিল মণ্ডল বাড়ির নং : n0056 বয়স : 55 লিঙ্গ : মহিলা	KZC2416691
279 নাম : পায়েল মন্ডল পিতার নাম: গোপাল মন্ডল বাড়ির নং : n0101 বয়স : 30 লিঙ্গ : মহিলা	NGW1851633	280 নাম : গনেশচন্দ্র মন্ডল পিতার নাম: শ্রীদাম মন্ডল বাড়ির নং : n0043 বয়স : 69 লিঙ্গ : পুরুষ	NGW2346880	281 নাম : অন্তোশ সরকার পিতার নাম: দিলীপ সরকার বাড়ির নং : এন 0124 বয়স : 21 লিঙ্গ : পুরুষ	NGW2824282
282 নাম : কমলা মন্ডল স্বামীর নাম: নকুল চন্দ্র মন্ডল বাড়ির নং : n0101 বয়স : 96 লিঙ্গ : মহিলা	NGW2573335	283 নাম : রীতা তালুকদার পিতার নাম: জীতেন তালুকদার বাড়ির নং : এন0116/ পাট- 213 বয়স : 29 লিঙ্গ : মহিলা	NGW1898790	284 নাম : হনু মন্ডল পিতার নাম: পাগল চাঁদ মন্ডল বাড়ির নং : n0201 বয়স : 24 লিঙ্গ : পুরুষ	NGW2590966
285 নাম : বিকাশ মন্ডল পিতার নাম: বাদল মন্ডল বাড়ির নং : n0044 বয়স : 28 লিঙ্গ : পুরুষ	NGW2062669	286 নাম : অনিল মন্ডল পিতার নাম: নকুল চন্দ্র মন্ডল বাড়ির নং : n0101 বয়স : 51 লিঙ্গ : পুরুষ	NGW2573327	287 নাম : সম্পা মন্ডল পিতার নাম: সুনিল মন্ডল বাড়ির নং : n0057 বয়স : 26 লিঙ্গ : মহিলা	NGW2196913
288 নাম : টুঙ্গা মন্ডল স্বামীর নাম: সঞ্জিত মন্ডল বাড়ির নং : n0041 বয়স : 36 লিঙ্গ : মহিলা	NGW1473347	289 নাম : সুজিত মন্ডল পিতার নাম: কালিদাস মন্ডল বাড়ির নং : এন0054 বয়স : 24 লিঙ্গ : পুরুষ	NGW2720324	290 নাম : মমতা মন্ডল স্বামীর নাম: গোকুল মন্ডল বাড়ির নং : n0057 বয়স : 44 লিঙ্গ : মহিলা	KZC2800100
291 নাম : প্রশান্ত মন্ডল পিতার নাম: পরিমল মন্ডল বাড়ির নং : এন0019 বয়স : 23 লিঙ্গ : পুরুষ	NGW2759231	292 নাম : ভাগ্য মন্ডল স্বামীর নাম: পরিমল মন্ডল বাড়ির নং : এন0043 বয়স : 39 লিঙ্গ : মহিলা	KZC2539039	293 নাম : সরস্বতী মন্ডল স্বামীর নাম: বিপ্লব মন্ডল বাড়ির নং : n0057 বয়স : 29 লিঙ্গ : মহিলা	NEV1619733

294 নাম : প্রদীপ মন্ডল পিতার নাম: সদানন্দ মন্ডল বাড়ির নং : n0041 বয়স : 38 লিঙ্গ : পুরুষ	NGW1247998 ফটো উপলব্ধ	295 নাম : পরিতোষ মণ্ডল পিতার নাম: হরিদাস মণ্ডল বাড়ির নং : n0119 বয়স : 46 লিঙ্গ : পুরুষ	KZC1323492 ফটো উপলব্ধ	296 নাম : প্রান্তোষ মন্ডল পিতার নাম: হরিদাস মন্ডল বাড়ির নং : n0119 বয়স : 39 লিঙ্গ : পুরুষ	KZC2417897 ফটো উপলব্ধ
297 নাম : লিপিকা মন্ডল(সরকার) স্বামীর নাম: মন্তোষ মন্ডল বাড়ির নং : n0119 বয়স : 34 লিঙ্গ : মহিলা	NGW1961085 ফটো উপলব্ধ	298 নাম : অনিতা মন্ডল স্বামীর নাম: গোপাল মন্ডল বাড়ির নং : n0101 বয়স : 57 লিঙ্গ : মহিলা	NGW2348498 ফটো উপলব্ধ	299 নাম : রুপচাঁদ মন্ডল পিতার নাম: নাগর চন্দ্র মন্ডল বাড়ির নং : n0058 বয়স : 49 লিঙ্গ : পুরুষ	NGW2425106 ফটো উপলব্ধ
300 নাম : গীতা মন্ডল স্বামীর নাম: কালিদাস মন্ডল বাড়ির নং : n0054 বয়স : 41 লিঙ্গ : মহিলা	NGW1248004 ফটো উপলব্ধ	301 নাম : অনিতা মন্ডল স্বামীর নাম: বিজয় মন্ডল বাড়ির নং : এন0059 বয়স : 30 লিঙ্গ : মহিলা	TJR1623628 ফটো উপলব্ধ	302 নাম : অমিত মন্ডল পিতার নাম: নাগর মন্ডল বাড়ির নং : n0058 বয়স : 38 লিঙ্গ : পুরুষ	KZC2776466 ফটো উপলব্ধ
303 নাম : কালিদাস মন্ডল পিতার নাম: দেবেন মন্ডল বাড়ির নং : n0054 বয়স : 51 লিঙ্গ : পুরুষ	WB/03/020/390258 ফটো উপলব্ধ	304 নাম : রঞ্জিত মণ্ডল পিতার নাম: সদানন্দ মণ্ডল বাড়ির নং : n0041 বয়স : 39 লিঙ্গ : পুরুষ	KZC2539062 ফটো উপলব্ধ	305 নাম : মেনকা মন্ডল স্বামীর নাম: রুপচাঁদ মন্ডল বাড়ির নং : n0154 বয়স : 36 লিঙ্গ : মহিলা	NGW1851708 ফটো উপলব্ধ
306 নাম : অজয় মন্ডল পিতার নাম: জগদীশ মন্ডল বাড়ির নং : n0059 বয়স : 32 লিঙ্গ : পুরুষ	NGW1564251 ফটো উপলব্ধ	307 নাম : জগদীশচন্দ্র মন্ডল পিতার নাম: হরেন্দ্রচন্দ্র মন্ডল বাড়ির নং : n0059 বয়স : 68 লিঙ্গ : পুরুষ	WB/03/020/390331 ফটো উপলব্ধ	308 নাম : সুশীল মন্ডল পিতার নাম: হরেনচন্দ্র মন্ডল বাড়ির নং : n0056 বয়স : 55 লিঙ্গ : পুরুষ	WB/03/020/390086 ফটো উপলব্ধ
309 নাম : মন্তোষ মন্ডল পিতার নাম: হরিদাস মন্ডল বাড়ির নং : n0119 বয়স : 43 লিঙ্গ : পুরুষ	KZC2150423 ফটো উপলব্ধ	310 নাম : সম্পা মণ্ডল পিতার নাম: পরিতোষ মন্ডল বাড়ির নং : এন0119 বয়স : 22 লিঙ্গ : মহিলা	NGW2856656 ফটো উপলব্ধ	311 নাম : সুনীল চন্দ্র মন্ডল পিতার নাম: হরেনচন্দ্র মন্ডল বাড়ির নং : n0057 বয়স : 59 লিঙ্গ : পুরুষ	WB/03/020/390858 ফটো উপলব্ধ
312 নাম : অবলা মন্ডল স্বামীর নাম: সুভাষ মন্ডল বাড়ির নং : n0054 বয়স : 39 লিঙ্গ : মহিলা	NGW1248012 ফটো উপলব্ধ	313 নাম : তারামনী মন্ডল স্বামীর নাম: বাদল মন্ডল বাড়ির নং : n0044 বয়স : 57 লিঙ্গ : মহিলা	WB/03/020/390399 ফটো উপলব্ধ	314 নাম : বাদল মন্ডল পিতার নাম: শ্রীদাম মন্ডল বাড়ির নং : n0044 বয়স : 66 লিঙ্গ : পুরুষ	NGW2346948 ফটো উপলব্ধ
315 নাম : পরিমল মণ্ডল পিতার নাম: গণেশ চন্দ্র মণ্ডল বাড়ির নং : n0043 বয়স : 48 লিঙ্গ : পুরুষ	KZC1323922 ফটো উপলব্ধ	316 নাম : মালা মন্ডল স্বামীর নাম: অতুল মন্ডল বাড়ির নং : n0043 বয়স : 48 লিঙ্গ : মহিলা	KZC2149649 ফটো উপলব্ধ	317 নাম : গৌতম মল্লিক পিতার নাম: আনন্দ মল্লিক বাড়ির নং : n0041 বয়স : 41 লিঙ্গ : পুরুষ	KZC2416717 ফটো উপলব্ধ
318 নাম : তপন মল্লিক পিতার নাম: আনন্দ মল্লিক বাড়ির নং : n0121 বয়স : 39 লিঙ্গ : পুরুষ	KZC2539070 ফটো উপলব্ধ	319 নাম : বীনা মল্লিক স্বামীর নাম: আনন্দ মল্লিক বাড়ির নং : n0121 বয়স : 64 লিঙ্গ : মহিলা	KZC0719039 ফটো উপলব্ধ	320 নাম : সুলতান মামুদ পিতার নাম: নজমুদ্দিন বাড়ির নং : n0082 বয়স : 55 লিঙ্গ : পুরুষ	NGW2573707 ফটো উপলব্ধ
321 নাম : শিউলি বেগম পিতার নাম: সুলতান মামুদ বাড়ির নং : n0082 বয়স : 27 লিঙ্গ : মহিলা	NGW2196897 ফটো উপলব্ধ	322 নাম : খুরশিদ আলম মায়ের নাম: তনজিনা বেগম বাড়ির নং : n0082 বয়স : 29 লিঙ্গ : পুরুষ	NGW2092948 ফটো উপলব্ধ	323 নাম : তাজিনা বেগম স্বামীর নাম: সুলতান মামুদ বাড়ির নং : n0082 বয়স : 47 লিঙ্গ : মহিলা	KZC2538957 ফটো উপলব্ধ

324	NGW2062578	ফটো উপলব্ধ	325	KZC2417988	ফটো উপলব্ধ	326	NGW2754638	ফটো উপলব্ধ
নাম : তাপস রায় পিতার নাম: সুবল চন্দ্র রায় বাড়ির নং : n0130 বয়স : 28 লিঙ্গ : পুরুষ			নাম : কবিতা রায় স্বামীর নাম: সুভাষ চন্দ্র রায় বাড়ির নং : n0130 বয়স : 41 লিঙ্গ : মহিলা			নাম : পূজা রায় মায়ের নাম: প্রতিমা রায় বাড়ির নং : এন0130 বয়স : 22 লিঙ্গ : মহিলা		
327	NGW2716132	ফটো উপলব্ধ	328	KZC2149763	ফটো উপলব্ধ	329	WB/03/020/390927	ফটো উপলব্ধ
নাম : তপন রায় পিতার নাম: নির্মল রায় বাড়ির নং : এন0130 বয়স : 23 লিঙ্গ : পুরুষ			নাম : মেনকা রায় স্বামীর নাম: নির্মল রায় বাড়ির নং : n0130 বয়স : 42 লিঙ্গ : মহিলা			নাম : প্রতিমা রায় স্বামীর নাম: সুবল রায় বাড়ির নং : n0130 বয়স : 49 লিঙ্গ : মহিলা		
330	NGW2425098	ফটো উপলব্ধ	331	WB/03/020/390946	ফটো উপলব্ধ	332	NGW2196863	ফটো উপলব্ধ
নাম : নির্মল রায় পিতার নাম: গিরীশ চন্দ্র রায় বাড়ির নং : n0130 বয়স : 57 লিঙ্গ : পুরুষ			নাম : সুভাষ চন্দ্র রায় পিতার নাম: গিরীশ চন্দ্র রায় বাড়ির নং : n0130 বয়স : 52 লিঙ্গ : পুরুষ			নাম : কনিকা রায় পিতার নাম: নির্মল রায় বাড়ির নং : n0130 বয়স : 26 লিঙ্গ : মহিলা		
333	NGW2761518	ফটো উপলব্ধ	334	NGW2680171	ফটো উপলব্ধ	335	NGW1707371	ফটো উপলব্ধ
নাম : শুভম রায় পিতার নাম: সুভাষ চন্দ্র রায় বাড়ির নং : এন0130 বয়স : 22 লিঙ্গ : পুরুষ			নাম : স্বর্নবালা রয় স্বামীর নাম: গিরীশচন্দ্র রায় বাড়ির নং : এন0130 বয়স : 76 লিঙ্গ : মহিলা			নাম : বেলিমা পারভিন পিতার নাম: লুৎফর রহমান বাড়ির নং : n0077 বয়স : 32 লিঙ্গ : মহিলা		
336	WB/03/020/390783	ফটো উপলব্ধ	337	NGW1707413	ফটো উপলব্ধ	338	NGW2425163	ফটো উপলব্ধ
নাম : কুলসুম খাতুন স্বামীর নাম: মজিবুল রহমান বাড়ির নং : n0077 বয়স : 55 লিঙ্গ : মহিলা			নাম : সেলিমা পারভিন পিতার নাম: লুৎফর রহমান বাড়ির নং : n0077 বয়স : 34 লিঙ্গ : মহিলা			নাম : লুৎফর রহমান পিতার নাম: নেমারউদ্দিন বাড়ির নং : n0077 বয়স : 69 লিঙ্গ : পুরুষ		
339	NGW2348290	ফটো উপলব্ধ	340	WB/03/020/390323	ফটো উপলব্ধ	341	WB/03/020/387837	ফটো উপলব্ধ
নাম : বীজেন্দ্র নাথ রায় পিতার নাম: দেহুয়া রায় বাড়ির নং : n0083 বয়স : 81 লিঙ্গ : পুরুষ			নাম : বিনোদিনী রায় স্বামীর নাম: দ্বীগেন রায় বাড়ির নং : n0062 বয়স : 59 লিঙ্গ : মহিলা			নাম : কিরন বালা রায় স্বামীর নাম: মনোজ নাথ রায় বাড়ির নং : n0122 বয়স : 62 লিঙ্গ : মহিলা		
342	NGW2348563	ফটো উপলব্ধ	343	NGW1707355	ফটো উপলব্ধ	344	NGW2346898	ফটো উপলব্ধ
নাম : বিমল রায় পিতার নাম: চিনি রায় বাড়ির নং : n0060 বয়স : 61 লিঙ্গ : পুরুষ			নাম : সূচিত্রা রায় স্বামীর নাম: মনা রায় বাড়ির নং : n0048 বয়স : 43 লিঙ্গ : মহিলা			নাম : অজবালা রায় স্বামীর নাম: কমল রায় বাড়ির নং : n0040 বয়স : 57 লিঙ্গ : মহিলা		
345	NGW2071413	ফটো উপলব্ধ	346	KZC2776516	ফটো উপলব্ধ	347	NGW2287035	ফটো উপলব্ধ
নাম : ললিতা সরকার পিতার নাম: মনোরঞ্জন সরকার বাড়ির নং : এন0123 বয়স : 29 লিঙ্গ : মহিলা			নাম : বাপন রায় পিতার নাম: কুলেন রায় বাড়ির নং : n0065 বয়স : 37 লিঙ্গ : পুরুষ			নাম : দিশী সিংহ রায় স্বামীর নাম: সঞ্জয় রায় বাড়ির নং : এন0093 বয়স : 28 লিঙ্গ : মহিলা		
348	NGW2749380	ফটো উপলব্ধ	349	NGW2425130	ফটো উপলব্ধ	350	NGW2274793	ফটো উপলব্ধ
নাম : মঞ্জু রায় স্বামীর নাম: কানু চন্দ্র রায় বাড়ির নং : এন0123 বয়স : 23 লিঙ্গ : মহিলা			নাম : বাবুলাল রায় পিতার নাম: হরিশ চন্দ্র রায় বাড়ির নং : n0035 বয়স : 56 লিঙ্গ : পুরুষ			নাম : বিক্রম রায় পিতার নাম: বাবুলাল রায় বাড়ির নং : এন0035 বয়স : 26 লিঙ্গ : পুরুষ		
351	NGW2273936	ফটো উপলব্ধ	352	NGW1961069	ফটো উপলব্ধ	353	NGW1960954	ফটো উপলব্ধ
নাম : লক্ষ্মী রায় স্বামীর নাম: মনু রায় বাড়ির নং : এন0100 বয়স : 26 লিঙ্গ : মহিলা			নাম : সুরজিত রায় পিতার নাম: বিমল রায় বাড়ির নং : n0060 বয়স : 29 লিঙ্গ : পুরুষ			নাম : সুশান্ত রায় পিতার নাম: মনা রায় বাড়ির নং : n0048 বয়স : 30 লিঙ্গ : পুরুষ		

354 নাম : অর্পনা রায় স্বামীর নাম: বিনোদ রায় বাড়ির নং : n0062 বয়স : 41 লিঙ্গ : মহিলা	KZC2778108 ফটো উপলব্ধ	355 নাম : মিনতী রায় স্বামীর নাম: নির্মল রায় বাড়ির নং : n0133 বয়স : 41 লিঙ্গ : মহিলা	KZC2417996 ফটো উপলব্ধ	356 নাম : কম্পনা রায় স্বামীর নাম: পলাশ রায় বাড়ির নং : n0133 বয়স : 39 লিঙ্গ : মহিলা	KZC2716876 ফটো উপলব্ধ
357 নাম : সঞ্জয় ঘটক পিতার নাম: গুরুপদ ঘটক বাড়ির নং : n0083 বয়স : 36 লিঙ্গ : পুরুষ	NGW1247899 ফটো উপলব্ধ	358 নাম : কানু চন্দ্র রায় পিতার নাম: কর্ণদেব রায় বাড়ির নং : n0123 বয়স : 39 লিঙ্গ : পুরুষ	KZC2417954 ফটো উপলব্ধ	359 নাম : উৎপলা রায় স্বামীর নাম: কর্ণদেব রায় বাড়ির নং : n0123 বয়স : 61 লিঙ্গ : মহিলা	NGW2348480 ফটো উপলব্ধ
360 নাম : রমেশ রায় পিতার নাম: দয়াল রায় বাড়ির নং : n0100 বয়স : 59 লিঙ্গ : পুরুষ	NGW2348415 ফটো উপলব্ধ	361 নাম : শান্তনা রায় পিতার নাম: দীনেশ রায় বাড়ির নং : n0100 বয়স : 38 লিঙ্গ : মহিলা	KZC2716827 ফটো উপলব্ধ	362 নাম : সবিতা রায় স্বামীর নাম: কেশব রায় বাড়ির নং : n0133 বয়স : 63 লিঙ্গ : মহিলা	WB/03/020/390872 ফটো উপলব্ধ
363 নাম : অপূর্ব রায় পিতার নাম: পরিমল রায় বাড়ির নং : n0131 বয়স : 30 লিঙ্গ : পুরুষ	NGW1961028 ফটো উপলব্ধ	364 নাম : অলক রায় পিতার নাম: শ্যামল রায় বাড়ির নং : এন0061 বয়স : 22 লিঙ্গ : পুরুষ	NGW2786911 ফটো উপলব্ধ	365 নাম : দেবাই রায় স্বামীর নাম: নলিন রায় বাড়ির নং : n0074 বয়স : 76 লিঙ্গ : মহিলা	WB/03/020/390176 ফটো উপলব্ধ
366 নাম : বাসন্তি রায় স্বামীর নাম: ধর্মকান্ত রায় বাড়ির নং : n0093 বয়স : 73 লিঙ্গ : মহিলা	WB/03/020/390699 ফটো উপলব্ধ	367 নাম : রুপা রায় বর্মন স্বামীর নাম: বাপ্পা রায় বাড়ির নং : এন0129 বয়স : 33 লিঙ্গ : মহিলা	NGW1684745 ফটো উপলব্ধ	368 নাম : শেফালী রায় স্বামীর নাম: কুলেন্দ্রনাথ রায় বাড়ির নং : n0091 বয়স : 63 লিঙ্গ : মহিলা	WB/03/020/390687 ফটো উপলব্ধ
369 নাম : স্বপন রায় পিতার নাম: কুলেন রায় বাড়ির নং : n0065 বয়স : 37 লিঙ্গ : পুরুষ	KZC2716843 ফটো উপলব্ধ	370 নাম : অমিত রায় পিতার নাম: সুশেখর নাথ রায় বাড়ির নং : n0090 বয়স : 28 লিঙ্গ : পুরুষ	NGW2062628 ফটো উপলব্ধ	371 নাম : বিরলা রায় স্বামীর নাম: তরেন্দ্রনাথ রায় বাড়ির নং : n0087 বয়স : 61 লিঙ্গ : মহিলা	NGW2425205 ফটো উপলব্ধ
372 নাম : কুমুম রায় স্বামীর নাম: অমল রায় বাড়ির নং : n0094 বয়স : 41 লিঙ্গ : মহিলা	KZC2416758 ফটো উপলব্ধ	373 নাম : বিমল রায় পিতার নাম: গোপালচন্দ্র রায় বাড়ির নং : n0094 বয়স : 55 লিঙ্গ : পুরুষ	WB/03/020/390230 ফটো উপলব্ধ	374 নাম : সাবিত্রী রায় স্বামীর নাম: সুবল চন্দ্র রায় বাড়ির নং : n0094 বয়স : 41 লিঙ্গ : মহিলা	KZC2417921 ফটো উপলব্ধ
375 নাম : মিতু রায় পিতার নাম: অমল রায় বাড়ির নং : n0096 বয়স : 33 লিঙ্গ : পুরুষ	NGW1851658 ফটো উপলব্ধ	376 নাম : ফুলফুলি রায় স্বামীর নাম: সুরেন্দ্র নাথ রায় বাড়ির নং : n0097 বয়স : 83 লিঙ্গ : মহিলা	NGW2348647 ফটো উপলব্ধ	Q 377 নাম : দীপঙ্কর রায় পিতার নাম: পরিমল রায় বাড়ির নং : বয়স : 39 লিঙ্গ : পুরুষ	KZC2657492 ফটো উপলব্ধ
378 নাম : দেবশীষ রায় পিতার নাম: নীরেন্দ্র রায় বাড়ির নং : n0092 বয়স : 47 লিঙ্গ : পুরুষ	KZC1324300 ফটো উপলব্ধ	379 নাম : কবিতা রায় স্বামীর নাম: সমর রায় বাড়ির নং : এন0085 বয়স : 29 লিঙ্গ : মহিলা	NGW2701514 ফটো উপলব্ধ	380 নাম : প্রমেশ রায় পিতার নাম: একান্ত রায় বাড়ির নং : n0075 বয়স : 61 লিঙ্গ : পুরুষ	NGW2573491 ফটো উপলব্ধ
381 নাম : অমিত রায় পিতার নাম: মনীন্দ্র নাথ রায় বাড়ির নং : n0122 বয়স : 26 লিঙ্গ : পুরুষ	NGW2196947 ফটো উপলব্ধ	382 নাম : সঞ্জয় রায় পিতার নাম: পূর্নদেব রায় বাড়ির নং : n0071 বয়স : 33 লিঙ্গ : পুরুষ	NGW1707322 ফটো উপলব্ধ	383 নাম : স্বগেন রায় পিতার নাম: খগেন রায় বাড়ির নং : n0072 বয়স : 50 লিঙ্গ : পুরুষ	WB/03/020/390433 ফটো উপলব্ধ

384 নাম : শুভজিৎ রায় পিতার নাম: বিমল চন্দ্র রায় বাড়ির নং : n0123 বয়স : 31 লিঙ্গ : পুরুষ	NGW1707579 ফটো উপলব্ধ	385 নাম : দিপক রায় পিতার নাম: শান্তি রায় বাড়ির নং : গ্রাম সুভাষ পল্লী বয়স : 42 লিঙ্গ : পুরুষ	KZC2149821 ফটো উপলব্ধ	386 নাম : জয়শ্রী রায় পিতার নাম: জয়দেব রায় বাড়ির নং : n0073 বয়স : 31 লিঙ্গ : মহিলা	NGW1851542 ফটো উপলব্ধ
387 নাম : প্রনব রায় পিতার নাম: উলেন রায় বাড়ির নং : n0066 বয়স : 33 লিঙ্গ : পুরুষ	NGW1564285 ফটো উপলব্ধ	388 নাম : উষারানী রায় স্বামীর নাম: পূর্ণদেব রায় বাড়ির নং : n0071 বয়স : 52 লিঙ্গ : মহিলা	KZC2539146 ফটো উপলব্ধ	389 নাম : গণেশ রায় পিতার নাম: অমর চাঁদ রায় বাড়ির নং : n0100 বয়স : 40 লিঙ্গ : পুরুষ	KZC2416733 ফটো উপলব্ধ
390 নাম : শ্যামল রায় পিতার নাম: চিনি রায় বাড়ির নং : n0061 বয়স : 51 লিঙ্গ : পুরুষ	NGW2573178 ফটো উপলব্ধ	391 নাম : বাসন্তী রায় স্বামীর নাম: হরেন্দ্র নাথ রায় বাড়ির নং : n0089 বয়স : 63 লিঙ্গ : মহিলা	NGW2372829 ফটো উপলব্ধ	392 নাম : বাবলু রায় পিতার নাম: হরেন্দ্র নাথ রায় বাড়ির নং : n0089 বয়স : 50 লিঙ্গ : পুরুষ	NGW2373561 ফটো উপলব্ধ
393 নাম : শান্তি রায় পিতার নাম: হরিমোহন রায় বাড়ির নং : n0085 বয়স : 71 লিঙ্গ : পুরুষ	WB/03/020/390319 ফটো উপলব্ধ	394 নাম : কুমা রায় পিতার নাম: মনিন্দ্র নাথ রায় বাড়ির নং : N0122 বয়স : 37 লিঙ্গ : মহিলা	NGW0937680 ফটো উপলব্ধ	395 নাম : সৌভিক রায় পিতার নাম: অমল্য রায় বাড়ির নং : এন0069 বয়স : 22 লিঙ্গ : পুরুষ	NGW2844041 ফটো উপলব্ধ
396 নাম : সুব্রত রায় পিতার নাম: তুলেন্দ্র নাথ রায় বাড়ির নং : এন0213 বয়স : 25 লিঙ্গ : পুরুষ	NGW2650067 ফটো উপলব্ধ	397 নাম : কুলদা রায় স্বামীর নাম: সিদ্ধু নাথ রায় বাড়ির নং : n0123 বয়স : 79 লিঙ্গ : মহিলা	NGW2573442 ফটো উপলব্ধ	398 নাম : নীরেন্দ্রনাথ রায় পিতার নাম: দুর্গানাথ রায় বাড়ির নং : n0092 বয়স : 75 লিঙ্গ : পুরুষ	WB/03/020/390004 ফটো উপলব্ধ
399 নাম : সরলা রায় স্বামীর নাম: অনিল রায় বাড়ির নং : n0067 বয়স : 66 লিঙ্গ : মহিলা	NGW2577658 ফটো উপলব্ধ	400 নাম : পপি রায়(বর্মণ) স্বামীর নাম: দেবাশিষ রায় বাড়ির নং : n0092 বয়স : 36 লিঙ্গ : মহিলা	NGW1246347 ফটো উপলব্ধ	401 নাম : সৌরভ রায় পিতার নাম: সন্তোষ রায় বাড়ির নং : এন0066 বয়স : 23 লিঙ্গ : পুরুষ	NGW2826659 ফটো উপলব্ধ
402 নাম : ভূপেশ রায় পিতার নাম: কমলেশ্বর রায় বাড়ির নং : n0128 বয়স : 40 লিঙ্গ : পুরুষ	KZC2539104 ফটো উপলব্ধ	403 নাম : বীনা রায় পিতার নাম: দীনেশ রায় বাড়ির নং : এন0100 বয়স : 21 লিঙ্গ : মহিলা	NGW2831790 ফটো উপলব্ধ	404 নাম : হীরা রায় পিতার নাম: প্রমেশ রায় বাড়ির নং : n0075 বয়স : 26 লিঙ্গ : পুরুষ	NGW2196871 ফটো উপলব্ধ
405 নাম : দীপালি রায় পিতার নাম: বৃধারু রায় বাড়ির নং : n0191 বয়স : 33 লিঙ্গ : মহিলা	NGW1851757 ফটো উপলব্ধ	406 নাম : তপন রায় পিতার নাম: কমল রায় বাড়ির নং : n0068 বয়স : 39 লিঙ্গ : পুরুষ	KZC2539096 ফটো উপলব্ধ	407 নাম : কুলেন্দ্রনাথ রায় পিতার নাম: সুরেন্দ্রনাথ রায় বাড়ির নং : n0091 বয়স : 73 লিঙ্গ : পুরুষ	WB/03/020/390148 ফটো উপলব্ধ
408 নাম : পিয়ালী রায় পিতার নাম: বাবুলাল রায় বাড়ির নং : এন0035 বয়স : 22 লিঙ্গ : মহিলা	NGW2753705 ফটো উপলব্ধ	409 নাম : প্রতিমা রায় স্বামীর নাম: ভূপাল রায় বাড়ির নং : n0128 বয়স : 38 লিঙ্গ : মহিলা	KZC2776490 ফটো উপলব্ধ	410 নাম : বিরলা রায় স্বামীর নাম: কুলেন রায় বাড়ির নং : n0065 বয়স : 67 লিঙ্গ : মহিলা	NGW2348522 ফটো উপলব্ধ
411 নাম : মোহন রায় পিতার নাম: ফুলেন্দ্র রায় বাড়ির নং : n0095 বয়স : 47 লিঙ্গ : পুরুষ	KZC1324441 ফটো উপলব্ধ	412 নাম : রত্না রায় স্বামীর নাম: অনিল রায় বাড়ির নং : n0066 বয়স : 40 লিঙ্গ : মহিলা	KZC2417939 ফটো উপলব্ধ	413 নাম : সন্তোষ রায় পিতার নাম: বিজেন রায় বাড়ির নং : n0066 বয়স : 50 লিঙ্গ : পুরুষ	WB/03/020/390335 ফটো উপলব্ধ

414 নাম : গোপা রায় স্বামীর নাম: প্রনব রায় বাড়ির নং : n0192 বয়স : 30 লিঙ্গ : মহিলা	NGW1835883 ফটো উপলব্ধ	415 নাম : নীলমণী রায় স্বামীর নাম: রমেশ রায় বাড়ির নং : n0100 বয়স : 53 লিঙ্গ : মহিলা	NGW2348423 ফটো উপলব্ধ	416 নাম : বিমল চন্দ্র রায় পিতার নাম: সিদ্ধনাথ রায় বাড়ির নং : n0123 বয়স : 59 লিঙ্গ : পুরুষ	WB/03/020/390893 ফটো উপলব্ধ
417 নাম : কল্যাণী রায় স্বামীর নাম: নীরেন্দ্রনাথ রায় বাড়ির নং : n0092 বয়স : 67 লিঙ্গ : মহিলা	WB/03/020/390683 ফটো উপলব্ধ	418 নাম : অভি রায় পিতার নাম: সুশীল রায় বাড়ির নং : এন0035 বয়স : 25 লিঙ্গ : পুরুষ	NGW2716587 ফটো উপলব্ধ	419 নাম : তপন রায় পিতার নাম: খগেন রায় বাড়ির নং : n0072 বয়স : 38 লিঙ্গ : পুরুষ	KZC2776508 ফটো উপলব্ধ
420 নাম : প্রদীপ রায় পিতার নাম: খগেন রায় বাড়ির নং : n0072 বয়স : 36 লিঙ্গ : পুরুষ	NGW1961036 ফটো উপলব্ধ	421 নাম : মিলন রায় স্বামীর নাম: মাটিয়ার রায় বাড়ির নং : n0067 বয়স : 61 লিঙ্গ : মহিলা	NGW2348365 ফটো উপলব্ধ	422 নাম : সাউনি রায় স্বামীর নাম: খগেন রায় বাড়ির নং : n0072 বয়স : 49 লিঙ্গ : মহিলা	NGW2425023 ফটো উপলব্ধ
423 নাম : মানিক রায় পিতার নাম: প্রমেশ রায় বাড়ির নং : n0075 বয়স : 29 লিঙ্গ : পুরুষ	NGW1961077 ফটো উপলব্ধ	424 নাম : মিনতী রায় স্বামীর নাম: শান্তি রায় বাড়ির নং : n0085 বয়স : 61 লিঙ্গ : মহিলা	WB/03/020/390222 ফটো উপলব্ধ	425 নাম : দীপেশ রায় পিতার নাম: অমরচাঁদ রায় বাড়ির নং : n0100 বয়স : 50 লিঙ্গ : পুরুষ	WB/03/020/390459 ফটো উপলব্ধ
426 নাম : পিঙ্কি রায় পিতার নাম: সুভাষ রায় বাড়ির নং : n0142 বয়স : 28 লিঙ্গ : মহিলা	NGW2062594 ফটো উপলব্ধ	427 নাম : মান্দি রায় স্বামীর নাম: শম্ভু রায় বাড়ির নং : n0063 বয়স : 32 লিঙ্গ : মহিলা	NGW1707306 ফটো উপলব্ধ	428 নাম : সঞ্জিত রায় পিতার নাম: পরিমল রায় বাড়ির নং : N0131 বয়স : 27 লিঙ্গ : পুরুষ	NGW2143006 ফটো উপলব্ধ
429 নাম : বিপুল রায় পিতার নাম: স্বীগেন রায় বাড়ির নং : n0062 বয়স : 38 লিঙ্গ : পুরুষ	KZC2716835 ফটো উপলব্ধ	430 নাম : সঞ্জয় রায় পিতার নাম: ধর্মকান্ত রায় বাড়ির নং : n0093 বয়স : 37 লিঙ্গ : পুরুষ	KZC2716884 ফটো উপলব্ধ	431 নাম : সমারু রায় পিতার নাম: সিদ্ধা মোহন রায় বাড়ির নং : n0073 বয়স : 49 লিঙ্গ : পুরুষ	WB/03/020/390667 ফটো উপলব্ধ
432 নাম : নিপা রায় স্বামীর নাম: প্রেমানন্দ রায় বাড়ির নং : n0097 বয়স : 31 লিঙ্গ : মহিলা	NGW2092955 ফটো উপলব্ধ	433 নাম : দিপালী রায় স্বামীর নাম: ত্রেলাক্ষ্য রায় বাড়ির নং : N0134 বয়স : 27 লিঙ্গ : মহিলা	NGW2142933 ফটো উপলব্ধ	434 নাম : বিকাশ রায় পিতার নাম: জয়দেব রায় বাড়ির নং : n0073 বয়স : 28 লিঙ্গ : পুরুষ	NGW2062727 ফটো উপলব্ধ
435 নাম : অমল রায় পিতার নাম: উপেন রায় বাড়ির নং : n0096 বয়স : 58 লিঙ্গ : পুরুষ	WB/03/020/390320 ফটো উপলব্ধ	436 নাম : অনিতা রায় স্বামীর নাম: অমল রায় বাড়ির নং : n0096 বয়স : 50 লিঙ্গ : মহিলা	NGW2880003 ফটো উপলব্ধ	437 নাম : শম্ভু রায় পিতার নাম: ফুলেন রায় বাড়ির নং : n0063 বয়স : 40 লিঙ্গ : পুরুষ	KZC2417962 ফটো উপলব্ধ
438 নাম : হিতেশ রায় পিতার নাম: অনিল রায় বাড়ির নং : সুভাষ পল্লী বয়স : 22 লিঙ্গ : পুরুষ	NGW2843811 ফটো উপলব্ধ	439 নাম : পার্বতী রায় স্বামীর নাম: সুযেন্দ্র নাথ রায় বাড়ির নং : n0090 বয়স : 49 লিঙ্গ : মহিলা	NGW2573210 ফটো উপলব্ধ	440 নাম : লিপি রায় পিতার নাম: শ্যামল রায় বাড়ির নং : এন0061 বয়স : 25 লিঙ্গ : মহিলা	NGW2274835 ফটো উপলব্ধ
441 নাম : প্রতিমা রায় স্বামীর নাম: বিমল রায় বাড়ির নং : n0123 বয়স : 53 লিঙ্গ : মহিলা	WB/03/020/390710 ফটো উপলব্ধ	442 নাম : সুধমা রায় পিতার নাম: পলাশ রায় বাড়ির নং : এন0133 বয়স : 21 লিঙ্গ : মহিলা	NGW2844173 ফটো উপলব্ধ	443 নাম : পিন্টু রায় পিতার নাম: অমল রায় বাড়ির নং : N0096 বয়স : 27 লিঙ্গ : পুরুষ	NGW2142958 ফটো উপলব্ধ

444	KZC2221729	ফটো উপলব্ধ	445	NGW1851526	ফটো উপলব্ধ	446	KZC1381987	ফটো উপলব্ধ
নাম : বাপি রায় পিতার নাম: সুধীর কুমার রায় বাড়ির নং : n0129 বয়স : 43 লিঙ্গ : পুরুষ			নাম : মৌমিতা রায় (বসাক) স্বামীর নাম: সঞ্জয় রায় বাড়ির নং : n0064 বয়স : 30 লিঙ্গ : মহিলা			নাম : প্রেমানন্দ রায় পিতার নাম: সুরেন্দ্র নাথ রায় বাড়ির নং : n0097 বয়স : 47 লিঙ্গ : পুরুষ		
447	KZC2657500	ফটো উপলব্ধ	448	WB/03/020/390684	ফটো উপলব্ধ	449	KZC2094142	ফটো উপলব্ধ
নাম : হীরা রায় স্বামীর নাম: আনন্দ রায় বাড়ির নং : n0097 বয়স : 42 লিঙ্গ : মহিলা			নাম : সুনীতি রায় স্বামীর নাম: অমরচাঁদ রায় বাড়ির নং : n0100 বয়স : 66 লিঙ্গ : মহিলা			নাম : মিতালী রায় স্বামীর নাম: অমল চন্দ্র রায় বাড়ির নং : n0144 বয়স : 44 লিঙ্গ : মহিলা		
450	KZC2416824	ফটো উপলব্ধ	451	NGW1707454	ফটো উপলব্ধ	452	KZC1324433	ফটো উপলব্ধ
নাম : সুশেখর নাথ রায় পিতার নাম: ফ্রান্সিসের রায় বাড়ির নং : n0090 বয়স : 62 লিঙ্গ : পুরুষ			নাম : মান্দি সরকার স্বামীর নাম: রাকেশ সরকার বাড়ির নং : n0095 বয়স : 33 লিঙ্গ : মহিলা			নাম : শশাংক রায় পিতার নাম: কুলেন্দ্র নাথ রায় বাড়ির নং : n0091 বয়স : 47 লিঙ্গ : পুরুষ		
453	NGW2196806	ফটো উপলব্ধ	454	NGW1240506	ফটো উপলব্ধ	455	NGW2573624	ফটো উপলব্ধ
নাম : সন্ধ্যা রায় পিতার নাম: মনা রায় বাড়ির নং : n0048 বয়স : 27 লিঙ্গ : মহিলা			নাম : শিউলী দাস রায় স্বামীর নাম: দীপক রায় বাড়ির নং : এন0085 বয়স : 35 লিঙ্গ : মহিলা			নাম : উদ্ধা রায় স্বামীর নাম: পুলিন রায় বাড়ির নং : n0063 বয়স : 61 লিঙ্গ : মহিলা		
456	NGW2348654	ফটো উপলব্ধ	457	NGW2425049	ফটো উপলব্ধ	458	KZC2657237	ফটো উপলব্ধ
নাম : শান্তিবালা রায় স্বামীর নাম: হরকুমার রায় বাড়ির নং : n0134 বয়স : 73 লিঙ্গ : মহিলা			নাম : মঙ্গলু রায় পিতার নাম: বিদ্যামোহন রায় বাড়ির নং : n0064 বয়স : 59 লিঙ্গ : পুরুষ			নাম : বাসন্তী রায় স্বামীর নাম: বিমল রায় বাড়ির নং : n0094 বয়স : 43 লিঙ্গ : মহিলা		
459	KZC2416832	ফটো উপলব্ধ	460	KZC2716900	ফটো উপলব্ধ	461	NGW2756278	ফটো উপলব্ধ
নাম : তাপস রায় পিতার নাম: তরেন্দ্র নাথ রায় বাড়ির নং : n0089 বয়স : 41 লিঙ্গ : পুরুষ			নাম : সমর রায় পিতার নাম: শান্তি রায় বাড়ির নং : n0085 বয়স : 37 লিঙ্গ : পুরুষ			নাম : জয়ন্ত রায় পিতার নাম: অমল রায় বাড়ির নং : এন0094 বয়স : 24 লিঙ্গ : পুরুষ		
462	KZC1384361	ফটো উপলব্ধ	463	KZC2416725	ফটো উপলব্ধ	464	NGW1247923	ফটো উপলব্ধ
নাম : পলাশ রায় পিতার নাম: কেশব রায় বাড়ির নং : n0133 বয়স : 44 লিঙ্গ : পুরুষ			নাম : জয়া রায় স্বামীর নাম: সমারু রায় বাড়ির নং : n0073 বয়স : 50 লিঙ্গ : মহিলা			নাম : মনু রায় পিতার নাম: রমেশ রায় বাড়ির নং : n0100 বয়স : 36 লিঙ্গ : পুরুষ		
465	KZC2418010	ফটো উপলব্ধ	466	NGW2809408	ফটো উপলব্ধ	467	MRK1418904	ফটো উপলব্ধ
নাম : শুক্লা রায় স্বামীর নাম: বাবলু রায় বাড়ির নং : n0089 বয়স : 42 লিঙ্গ : মহিলা			নাম : তিতন রায় পিতার নাম: প্রকাশ রায় বাড়ির নং : এন0035 বয়স : 23 লিঙ্গ : মহিলা			নাম : জয়শ্রী বর্মন স্বামীর নাম: সুশোভন রায় বাড়ির নং : n0129 বয়স : 45 লিঙ্গ : মহিলা		
468	NGW2751519	ফটো উপলব্ধ	469	NGW2573392	ফটো উপলব্ধ	470	NGW2573566	ফটো উপলব্ধ
নাম : রাখী সরকার পিতার নাম: জুরন সরকার বাড়ির নং : এন0061 বয়স : 23 লিঙ্গ : মহিলা			নাম : কুসুম রয় স্বামীর নাম: ঘরেন্দ্র নাথ রয় বাড়ির নং : n0086 বয়স : 62 লিঙ্গ : মহিলা			নাম : জয়দেব রায় পিতার নাম: সিদ্ধামোহন রায় বাড়ির নং : n0073 বয়স : 57 লিঙ্গ : পুরুষ		
471	KZC2538809	ফটো উপলব্ধ	472	NGW1961044	ফটো উপলব্ধ	473	KZC2149714	ফটো উপলব্ধ
নাম : অরুণা রায় স্বামীর নাম: বাপি রায় বাড়ির নং : n0160 বয়স : 42 লিঙ্গ : মহিলা			নাম : তুলসী রায় স্বামীর নাম: কমল রায় বাড়ির নং : n0068 বয়স : 45 লিঙ্গ : মহিলা			নাম : সোনালী রায় স্বামীর নাম: অমল্য রায় বাড়ির নং : n0069 বয়স : 46 লিঙ্গ : মহিলা		

474 নাম : সুস্মিতা রায় স্বামীর নাম : ভূপেশ রায় বাড়ির নং : এন0128 বয়স : 25 লিঙ্গ : মহিলা	NGW2274827 ফটো উপলব্ধ	475 নাম : সন্ধ্যা রায় স্বামীর নাম : বিমল রায় বাড়ির নং : n0060 বয়স : 53 লিঙ্গ : মহিলা	NGW2348571 ফটো উপলব্ধ	476 নাম : কমল রায় পিতার নাম : অনন্ত রায় বাড়ির নং : n0040 বয়স : 60 লিঙ্গ : পুরুষ	WB/03/020/390840 ফটো উপলব্ধ
477 নাম : প্রকাশ রায় পিতার নাম : হরিশ্চন্দ্র রায় বাড়ির নং : n0035 বয়স : 52 লিঙ্গ : পুরুষ	WB/03/020/390496 ফটো উপলব্ধ	478 নাম : উনতিবালা রায় স্বামীর নাম : বিদ্যামোহন রায় বাড়ির নং : n0064 বয়স : 89 লিঙ্গ : মহিলা	NGW2573673 ফটো উপলব্ধ	479 নাম : অলকা রায় পিতার নাম : অনিল রায় বাড়ির নং : n0067 বয়স : 40 লিঙ্গ : মহিলা	KZC2539088 ফটো উপলব্ধ
480 নাম : পরিমল রায় পিতার নাম : কিরেন রায় বাড়ির নং : n0133 বয়স : 38 লিঙ্গ : পুরুষ	KZC2716868 ফটো উপলব্ধ	481 নাম : বাসন্তী রায় স্বামীর নাম : মঙ্গলু রায় বাড়ির নং : n0064 বয়স : 51 লিঙ্গ : মহিলা	NGW2573665 ফটো উপলব্ধ	482 নাম : অনিল রায় পিতার নাম : ত্রিলোক্য রায় বাড়ির নং : n0067 বয়স : 71 লিঙ্গ : পুরুষ	NGW2573475 ফটো উপলব্ধ
483 নাম : ভূপাল রায় পিতার নাম : কমলেশ রায় বাড়ির নং : n0128 বয়স : 50 লিঙ্গ : পুরুষ	WB/03/020/390746 ফটো উপলব্ধ	484 নাম : নুপুর রায় পিতার নাম : সুশীল রায় বাড়ির নং : এন0035 বয়স : 23 লিঙ্গ : মহিলা	NGW2716595 ফটো উপলব্ধ	485 নাম : রোমিও রায় পিতার নাম : সমারু রায় বাড়ির নং : n0072 বয়স : 24 লিঙ্গ : পুরুষ	NGW2590941 ফটো উপলব্ধ
486 নাম : কুলেন রায় পিতার নাম : কান্তি রায় বাড়ির নং : n0065 বয়স : 71 লিঙ্গ : পুরুষ	NGW2348514 ফটো উপলব্ধ	487 নাম : সুকুমার রায় পিতার নাম : বিমল রায় বাড়ির নং : n0093 বয়স : 30 লিঙ্গ : পুরুষ	NGW1851641 ফটো উপলব্ধ	488 নাম : অমল রায় পিতার নাম : গোপাল চন্দ্র রায় বাড়ির নং : n0094 বয়স : 63 লিঙ্গ : পুরুষ	NGW2573228 ফটো উপলব্ধ
489 নাম : মল্লিকা রায় স্বামীর নাম : প্রদীপ রায় বাড়ির নং : N0066 বয়স : 32 লিঙ্গ : মহিলা	NGW2142941 ফটো উপলব্ধ	490 নাম : মনিকা রায় পিতার নাম : বিমল রায় বাড়ির নং : n0060 বয়স : 27 লিঙ্গ : মহিলা	NGW2196905 ফটো উপলব্ধ	491 নাম : মমতা রায় স্বামীর নাম : বিপুল রায় বাড়ির নং : এন0062 বয়স : 35 লিঙ্গ : মহিলা	NGW1294883 ফটো উপলব্ধ
492 নাম : কইনাবতী রায় স্বামীর নাম : সিদ্ধামোহন রায় বাড়ির নং : n0073 বয়স : 76 লিঙ্গ : মহিলা	WB/03/020/390310 ফটো উপলব্ধ	493 নাম : সন্ধ্যা রায় স্বামীর নাম : ফুলেন্দ্রনাথ রায় বাড়ির নং : n0084 বয়স : 65 লিঙ্গ : মহিলা	KZC2416873 ফটো উপলব্ধ	494 নাম : তুলেন্দ্র নাথ রায় পিতার নাম : বীজেন্দ্র নাথ রায় বাড়ির নং : n0066 বয়স : 61 লিঙ্গ : পুরুষ	WB/03/020/390553 ফটো উপলব্ধ
495 নাম : কমল রায় পিতার নাম : কানাই বায় বাড়ির নং : n0068 বয়স : 64 লিঙ্গ : পুরুষ	NGW2425015 ফটো উপলব্ধ	496 নাম : অমূল্য রায় পিতার নাম : সদরু রায় বাড়ির নং : n0069 বয়স : 61 লিঙ্গ : পুরুষ	NGW2348555 ফটো উপলব্ধ	497 নাম : পূর্ণদেব রায় পিতার নাম : ধরনীকান্ত রায় বাড়ির নং : n0071 বয়স : 62 লিঙ্গ : পুরুষ	KZC2539138 ফটো উপলব্ধ
498 নাম : প্রদীপ রায় পিতার নাম : উলেন রায় বাড়ির নং : n0066 বয়স : 36 লিঙ্গ : পুরুষ	NGW1247915 ফটো উপলব্ধ	499 নাম : অনিল রায় পিতার নাম : বিজেন রায় বাড়ির নং : n0066 বয়স : 54 লিঙ্গ : পুরুষ	WB/03/020/390461 ফটো উপলব্ধ	500 নাম : বিদ্যুৎ রায় পিতার নাম : কুলেন্দ্র নাথ রায় বাড়ির নং : n0091 বয়স : 39 লিঙ্গ : পুরুষ	KZC2539112 ফটো উপলব্ধ
501 নাম : দীপঙ্কর রায় পিতার নাম : নীরেন্দ্র রায় বাড়ির নং : n0092 বয়স : 48 লিঙ্গ : পুরুষ	KZC1323583 ফটো উপলব্ধ	502 নাম : অনিমা রায় স্বামীর নাম : প্রমেশ রায় বাড়ির নং : এন0075 বয়স : 41 লিঙ্গ : মহিলা	KZC2417947 ফটো উপলব্ধ	503 নাম : শিল্পী রায় পিতার নাম : শ্যামল রায় বাড়ির নং : এন0061 বয়স : 24 লিঙ্গ : মহিলা	NGW2787257 ফটো উপলব্ধ

504 নাম : সুশোভন রায় পিতার নাম: সুধীরকুমার রায় বাড়ির নং : n0129 বয়স : 53 লিঙ্গ : পুরুষ	NGW2346823 ফটো উপলব্ধ	505 নাম : অমল চন্দ্র রায় পিতার নাম: সিদ্ধু নাথ রায় বাড়ির নং : n0123 বয়স : 53 লিঙ্গ : পুরুষ	NGW2573434 ফটো উপলব্ধ	506 নাম : বেইগন রায় স্বামীর নাম: পরিমল রায় বাড়ির নং : n0131 বয়স : 55 লিঙ্গ : মহিলা	WB/03/020/390562 ফটো উপলব্ধ
507 নাম : বাপ্পা রায় পিতার নাম: সুধীর কুমার রায় বাড়ির নং : এন0129 বয়স : 43 লিঙ্গ : পুরুষ	KZC2149698 ফটো উপলব্ধ	508 নাম : সঞ্জয় রায় পিতার নাম: মঙ্গল রায় বাড়ির নং : n0064 বয়স : 32 লিঙ্গ : পুরুষ	NGW1564277 ফটো উপলব্ধ	509 নাম : শুভম রায় পিতার নাম: অমল্য রায় বাড়ির নং : n0069 বয়স : 28 লিঙ্গ : পুরুষ	NGW2062685 ফটো উপলব্ধ
Q 510 নাম : সুভাষ রায় পিতার নাম: উপেন রায় বাড়ির নং : বয়স : 57 লিঙ্গ : মহিলা	WB/03/020/390749 ফটো উপলব্ধ	511 নাম : স্বপন রায় পিতার নাম: বিমল রায় বাড়ির নং : এন0094 বয়স : 26 লিঙ্গ : পুরুষ	NGW2273795 ফটো উপলব্ধ	512 নাম : হিরোবালা রায় (বর্মন) স্বামীর নাম: সন্তোষ রায় বাড়ির নং : n0066 বয়স : 41 লিঙ্গ : মহিলা	KZC2418036 ফটো উপলব্ধ
513 নাম : কাঁচাসোনা রায় স্বামীর নাম: পরিতোষ রায় বাড়ির নং : n0164 বয়স : 52 লিঙ্গ : মহিলা	WB/03/020/390881 ফটো উপলব্ধ	514 নাম : মধুমিতা রায় স্বামীর নাম: সুশান্ত রায় বাড়ির নং : এন0048 বয়স : 25 লিঙ্গ : মহিলা	NGW2274868 ফটো উপলব্ধ	515 নাম : সরবালা রায় স্বামীর নাম: হরি রায় বাড়ির নং : n0053 বয়স : 69 লিঙ্গ : মহিলা	WB/03/020/390536 ফটো উপলব্ধ
516 নাম : নয়নতারা রয় সরকার স্বামীর নাম: সুশীল রায় বাড়ির নং : n0035 বয়স : 41 লিঙ্গ : মহিলা	KZC2716892 ফটো উপলব্ধ	517 নাম : সুশীল রায় পিতার নাম: হরিশ্চন্দ্র রায় বাড়ির নং : n0035 বয়স : 49 লিঙ্গ : পুরুষ	WB/03/020/390930 ফটো উপলব্ধ	518 নাম : চঞ্চলা রায় স্বামীর নাম: প্রকাশ রায় বাড়ির নং : n0035 বয়স : 41 লিঙ্গ : মহিলা	KZC2222081 ফটো উপলব্ধ
519 নাম : বাপী রায় পিতার নাম: বাবুলাল রায় বাড়ির নং : n0035 বয়স : 29 লিঙ্গ : পুরুষ	NGW1961002 ফটো উপলব্ধ	520 নাম : মঞ্জু রায় স্বামীর নাম: বাবুলাল রায় বাড়ির নং : n0035 বয়স : 47 লিঙ্গ : মহিলা	NGW2425189 ফটো উপলব্ধ	521 নাম : যুগলদাসী রায় স্বামীর নাম: হরিশ্চন্দ্র রায় বাড়ির নং : n0035 বয়স : 96 লিঙ্গ : মহিলা	WB/03/020/390436 ফটো উপলব্ধ
522 নাম : পরিতোষ রায় পিতার নাম: যতীন্দ্র রায় বাড়ির নং : n0163 বয়স : 57 লিঙ্গ : পুরুষ	WB/03/020/390771 ফটো উপলব্ধ	523 নাম : নয়নতারা ঘটক স্বামীর নাম: গুরুপদ ঘটক বাড়ির নং : n0083 বয়স : 58 লিঙ্গ : মহিলা	WB/03/020/390762 ফটো উপলব্ধ	524 নাম : বিধান রায় পিতার নাম: বিমল চন্দ্র রায় বাড়ির নং : n0060 বয়স : 32 লিঙ্গ : পুরুষ	NGW1707553 ফটো উপলব্ধ
525 নাম : জ্যোৎস্না রায় স্বামীর নাম: প্রদীপ রায় বাড়ির নং : এন0072 বয়স : 32 লিঙ্গ : মহিলা	NGW2750982 ফটো উপলব্ধ	526 নাম : ভূমিকা রায় পিতার নাম: ভূপাল রায় বাড়ির নং : এন0128 বয়স : 20 লিঙ্গ : মহিলা	NGW2831808 ফটো উপলব্ধ	527 নাম : ত্রেলাক্ষয় রায় পিতার নাম: হরকুমার রায় বাড়ির নং : n0134 বয়স : 51 লিঙ্গ : পুরুষ	NGW2348662 ফটো উপলব্ধ
528 নাম : কিরনবালা রায় স্বামীর নাম: জয়দেব রায় বাড়ির নং : n0073 বয়স : 50 লিঙ্গ : মহিলা	NGW2573574 ফটো উপলব্ধ	529 নাম : রতন রায় পিতার নাম: হরিশ্চন্দ্র রায় বাড়ির নং : n0035 বয়স : 44 লিঙ্গ : পুরুষ	KZC1382464 ফটো উপলব্ধ	530 নাম : শান্তি রায় পিতার নাম: শরৎ রায় বাড়ির নং : সুভাষ পল্লী বয়স : 30 লিঙ্গ : মহিলা	NGW1847367 ফটো উপলব্ধ
531 নাম : তাপস রয় পিতার নাম: কমল রায় বাড়ির নং : n0040 বয়স : 37 লিঙ্গ : পুরুষ	KZC2776474 ফটো উপলব্ধ	532 নাম : বিব্রত রায় পিতার নাম: প্রকাশ রয় বাড়ির নং : এন0035 বয়স : 25 লিঙ্গ : পুরুষ	NGW2274850 ফটো উপলব্ধ	533 নাম : মাটিয়ার রায় পিতার নাম: রাজেশ্বর রায় বাড়ির নং : n0067 বয়স : 71 লিঙ্গ : পুরুষ	NGW2348357 ফটো উপলব্ধ

534 নাম : পুলিন রায় পিতার নাম: কান্তি রায় বাড়ির নং : n0063 বয়স : 70 লিঙ্গ : পুরুষ	NGW2573632 ফটো উপলব্ধ	535 নাম : প্রতিমা রায় স্বামীর নাম: সুভাষ রায় বাড়ির নং : n0142 বয়স : 41 লিঙ্গ : মহিলা	KZC2416899 ফটো উপলব্ধ	536 নাম : রসবালা রায় স্বামীর নাম: বীজেন্দ্র নাথ রায় বাড়ির নং : n0083 বয়স : 63 লিঙ্গ : মহিলা	NGW2348308 ফটো উপলব্ধ
537 নাম : পবিত্রা রায় স্বামীর নাম: শ্যামল রায় বাড়ির নং : n0061 বয়স : 49 লিঙ্গ : মহিলা	KZC2418093 ফটো উপলব্ধ	538 নাম : কস্তুরী রায় স্বামীর নাম: শশাঙ্ক রায় বাড়ির নং : n0091 বয়স : 44 লিঙ্গ : মহিলা	GLQ2289122 ফটো উপলব্ধ	539 নাম : পারমীতা রায় স্বামীর নাম: পিন্টু রায় বাড়ির নং : এন0096 বয়স : 27 লিঙ্গ : মহিলা	NGW2276756 ফটো উপলব্ধ
540 নাম : নির্মল রায় পিতার নাম: খগেন রায় বাড়ির নং : n0133 বয়স : 41 লিঙ্গ : পুরুষ	KZC2416790 ফটো উপলব্ধ	541 নাম : কনিকা রায় স্বামীর নাম: সঞ্জিত রায় বাড়ির নং : এন0188 বয়স : 22 লিঙ্গ : মহিলা	NGW2778108 ফটো উপলব্ধ	542 নাম : বিনোদ রায় পিতার নাম: স্বীগেন রায় বাড়ির নং : N0062 বয়স : 42 লিঙ্গ : পুরুষ	KZC2149748 ফটো উপলব্ধ
543 নাম : আরতী রায় স্বামীর নাম: উলেন রায় বাড়ির নং : n0066 বয়স : 56 লিঙ্গ : মহিলা	NGW2879757 ফটো উপলব্ধ	544 নাম : উলেন রায় পিতার নাম: বিজেন রায় বাড়ির নং : n0066 বয়স : 57 লিঙ্গ : পুরুষ	WB/03/020/390485 ফটো উপলব্ধ	545 নাম : মৌসমি রায় পিতার নাম: সমারু রায় বাড়ির নং : এন0073 বয়স : 23 লিঙ্গ : মহিলা	NGW2773612 ফটো উপলব্ধ
546 নাম : গুরুপদ ঘটক পিতার নাম: যতীন্দ্র ঘটক বাড়ির নং : n0083 বয়স : 67 লিঙ্গ : পুরুষ	WB/03/020/390049 ফটো উপলব্ধ	547 নাম : মৌসমি রায় অধিকারী স্বামীর নাম: প্রকাশ অধিকারী বাড়ির নং : N0135 বয়স : 34 লিঙ্গ : মহিলা	TIH1270271 ফটো উপলব্ধ	548 নাম : পরিতোষ সরকার পিতার নাম: পূর্ণ চন্দ্র সরকার বাড়ির নং : n0137 বয়স : 52 লিঙ্গ : পুরুষ	NGW2573426 ফটো উপলব্ধ
549 নাম : দীপঙ্কর সরকার পিতার নাম: দিলীপ সরকার বাড়ির নং : n0140 বয়স : 28 লিঙ্গ : পুরুষ	NGW2062743 ফটো উপলব্ধ	550 নাম : নয়নতারা সরকার স্বামীর নাম: নিকুঞ্জা সরকার বাড়ির নং : N0110 বয়স : 57 লিঙ্গ : মহিলা	NGW2062610 ফটো উপলব্ধ	551 নাম : শুভঙ্কর সরকার পিতার নাম: নরেশ সরকার বাড়ির নং : n0112 বয়স : 28 লিঙ্গ : পুরুষ	NGW2062693 ফটো উপলব্ধ
552 নাম : মান্টি সরকার(কর্মকার) স্বামীর নাম: কল্যাণ সরকার বাড়ির নং : n0116 বয়স : 30 লিঙ্গ : মহিলা	NGW2196814 ফটো উপলব্ধ	553 নাম : দীনেশ চন্দ্র সরকার পিতার নাম: দুর্যোধন সরকার বাড়ির নং : n0112 বয়স : 59 লিঙ্গ : পুরুষ	NGW2346906 ফটো উপলব্ধ	554 নাম : জ্যোৎস্না সরকার(মল্লিক) স্বামীর নাম: সুভাষ চন্দ্র সরকার বাড়ির নং : n0112 বয়স : 33 লিঙ্গ : মহিলা	NGW1564327 ফটো উপলব্ধ
555 নাম : দুলালী সরকার স্বামীর নাম: হরিহর সরকার বাড়ির নং : n0032 বয়স : 73 লিঙ্গ : মহিলা	NGW2573368 ফটো উপলব্ধ	556 নাম : রিংকু সরকার স্বামীর নাম: অমর সরকার বাড়ির নং : n0039 বয়স : 43 লিঙ্গ : মহিলা	KZC2149839 ফটো উপলব্ধ	557 নাম : সুমিত্রা সরকার স্বামীর নাম: কার্তিক সরকার বাড়ির নং : n0111 বয়স : 40 লিঙ্গ : মহিলা	NGW1707363 ফটো উপলব্ধ
558 নাম : অজিৎ সরকার পিতার নাম: কালীপদ সরকার বাড়ির নং : n0031 বয়স : 44 লিঙ্গ : পুরুষ	KZC2221760 ফটো উপলব্ধ	559 নাম : মিহির সরকার পিতার নাম: মনোহর চন্দ্র সরকার বাড়ির নং : n0032 বয়স : 43 লিঙ্গ : পুরুষ	KZC2222149 ফটো উপলব্ধ	560 নাম : নরেশচন্দ্র সরকার পিতার নাম: দুর্যধন সরকার বাড়ির নং : N0112 বয়স : 60 লিঙ্গ : পুরুষ	WB/03/020/390806 ফটো উপলব্ধ
561 নাম : অমর সরকার পিতার নাম: চারু চন্দ্র সরকার বাড়ির নং : n0039 বয়স : 50 লিঙ্গ : পুরুষ	NGW2573343 ফটো উপলব্ধ	562 নাম : সুজয় সরকার পিতার নাম: মহেন্দ্র সরকার বাড়ির নং : n0108 বয়স : 36 লিঙ্গ : পুরুষ	NGW1247964 ফটো উপলব্ধ	563 নাম : দীপেশ রায় পিতার নাম: কমলেশ্বর রায় বাড়ির নং : n0106 বয়স : 31 লিঙ্গ : পুরুষ	NGW1707314 ফটো উপলব্ধ

564 নাম : দিপিকা সরকার স্বামীর নাম: সহদেব সরকার বাড়ির নং : n0116 বয়স : 28 লিঙ্গ : মহিলা	NGW2062735 ফটো উপলব্ধ	565 নাম : সুপদ সরকার পিতার নাম: মাদার চাঁদ সরকার বাড়ির নং : n0113 বয়স : 39 লিঙ্গ : পুরুষ	KZC2716975 ফটো উপলব্ধ	566 নাম : পাপিয়া সরকার পিতার নাম: নরেশ সরকার বাড়ির নং : n0112 বয়স : 29 লিঙ্গ : মহিলা	NGW2062636 ফটো উপলব্ধ
567 নাম : পূজা সরকার পিতার নাম: রমেশ সরকার বাড়ির নং : n0112 বয়স : 28 লিঙ্গ : মহিলা	NGW2062701 ফটো উপলব্ধ	568 নাম : মৌসুমী রায় স্বামীর নাম: দীপঙ্কর সরকার বাড়ির নং : এন0110 বয়স : 27 লিঙ্গ : মহিলা	NGW2140531 ফটো উপলব্ধ	569 নাম : নিরুপমা সরকার পিতার নাম: নিখিল সরকার বাড়ির নং : n0050 বয়স : 31 লিঙ্গ : মহিলা	NGW1851690 ফটো উপলব্ধ
570 নাম : রুম্পা সরকার পিতার নাম: সঞ্জিত সরকার বাড়ির নং : n0036 বয়স : 37 লিঙ্গ : মহিলা	NGW1247972 ফটো উপলব্ধ	571 নাম : মেঘলাল সরকার পিতার নাম: হরিবল সরকার বাড়ির নং : n0115 বয়স : 60 লিঙ্গ : পুরুষ	NGW2573129 ফটো উপলব্ধ	572 নাম : মোহিত সরকার পিতার নাম: মনোহর চন্দ্র সরকার বাড়ির নং : n0033 বয়স : 48 লিঙ্গ : পুরুষ	NGW2348464 ফটো উপলব্ধ
573 নাম : কমল সরকার পিতার নাম: সতীশ সরকার বাড়ির নং : n0046 বয়স : 56 লিঙ্গ : পুরুষ	NGW2348449 ফটো উপলব্ধ	574 নাম : আশালতা সরকার স্বামীর নাম: কমল সরকার বাড়ির নং : n0046 বয়স : 43 লিঙ্গ : মহিলা	KZC2418069 ফটো উপলব্ধ	575 নাম : সুনীল সরকার পিতার নাম: নটবর সরকার বাড়ির নং : n0031 বয়স : 53 লিঙ্গ : পুরুষ	NGW2573558 ফটো উপলব্ধ
576 নাম : পল্লবী সরকার পিতার নাম: বিপুল সরকার বাড়ির নং : এন0032 বয়স : 25 লিঙ্গ : মহিলা	NGW2274843 ফটো উপলব্ধ	577 নাম : উর্মি সরকার পিতার নাম: অনিল সরকার বাড়ির নং : n0139 বয়স : 29 লিঙ্গ : মহিলা	NGW1960947 ফটো উপলব্ধ	578 নাম : সম্পা সরকার স্বামীর নাম: মিহির সরকার বাড়ির নং : n0032 বয়স : 40 লিঙ্গ : মহিলা	KZC2539195 ফটো উপলব্ধ
579 নাম : সুভাষ সরকার পিতার নাম: মহেন্দ্র সরকার বাড়ির নং : n0108 বয়স : 53 লিঙ্গ : পুরুষ	NGW2573715 ফটো উপলব্ধ	580 নাম : সঞ্জিৎ সরকার পিতার নাম: চারুচন্দ্র সরকার বাড়ির নং : n0036 বয়স : 63 লিঙ্গ : পুরুষ	WB/03/020/390330 ফটো উপলব্ধ	581 নাম : রণজীৎ কুমার সরকার পিতার নাম: চারু চন্দ্র সরকার বাড়ির নং : n0049 বয়স : 68 লিঙ্গ : পুরুষ	NGW2346872 ফটো উপলব্ধ
582 নাম : নীল কমল সরকার পিতার নাম: মহেন্দ্র সরকার বাড়ির নং : n0108 বয়স : 41 লিঙ্গ : পুরুষ	KZC2728442 ফটো উপলব্ধ	583 নাম : দিলীপ সরকার পিতার নাম: শীতকুমার সরকার বাড়ির নং : n0140 বয়স : 66 লিঙ্গ : পুরুষ	NGW2348282 ফটো উপলব্ধ	584 নাম : তাপসী সরকার স্বামীর নাম: নরেশ সরকার বাড়ির নং : n0112 বয়স : 48 লিঙ্গ : মহিলা	NGW2346807 ফটো উপলব্ধ
585 নাম : লক্ষ্মী সরকার স্বামীর নাম: রমেশ সরকার বাড়ির নং : n0112 বয়স : 48 লিঙ্গ : মহিলা	KZC2416956 ফটো উপলব্ধ	586 নাম : অসীম সরকার পিতার নাম: রণজীৎ কুমার সরকার বাড়ির নং : n0049 বয়স : 38 লিঙ্গ : পুরুষ	KZC2717007 ফটো উপলব্ধ	587 নাম : নিদ্রা সরকার স্বামীর নাম: রণজীৎ কুমার সরকার বাড়ির নং : n0049 বয়স : 54 লিঙ্গ : মহিলা	NGW2346856 ফটো উপলব্ধ
588 নাম : পারুল সরকার স্বামীর নাম: অখিল সরকার বাড়ির নং : n0050 বয়স : 59 লিঙ্গ : মহিলা	NGW2347011 ফটো উপলব্ধ	589 নাম : নির্মল সরকার পিতার নাম: নিমাই সরকার বাড়ির নং : n0110 বয়স : 32 লিঙ্গ : পুরুষ	NGW1707330 ফটো উপলব্ধ	590 নাম : পীযুষ সরকার পিতার নাম: কালিপদ সরকার বাড়ির নং : n0109 বয়স : 48 লিঙ্গ : পুরুষ	KZC2221786 ফটো উপলব্ধ
591 নাম : আশাপূর্ণ সরকার পিতার নাম: নিখিল সরকার বাড়ির নং : এন0031 বয়স : 24 লিঙ্গ : পুরুষ	NGW2746857 ফটো উপলব্ধ	592 নাম : গৌতম সরকার পিতার নাম: নিখিল সরকার বাড়ির নং : n0050 বয়স : 36 লিঙ্গ : পুরুষ	NGW0938050 ফটো উপলব্ধ	593 নাম : রমেশ সরকার পিতার নাম: দুর্যোধন সরকার বাড়ির নং : n0112 বয়স : 59 লিঙ্গ : পুরুষ	KZC2418051 ফটো উপলব্ধ

594 নাম : আশীষ সরকার পিতার নাম: রনজিৎ কুমার সরকার বাড়ির নং : n0049 বয়স : 31 লিঙ্গ : পুরুষ	NGW1707488 ফটো উপলব্ধ	595 নাম : অরুণ সরকার পিতার নাম: সুনিল সরকার বাড়ির নং : n0050 বয়স : 29 লিঙ্গ : পুরুষ	NGW1961051 ফটো উপলব্ধ	596 নাম : দুর্গরানী সরকার স্বামীর নাম: মাখন সরকার বাড়ির নং : n0110 বয়স : 69 লিঙ্গ : মহিলা	NGW2573103 ফটো উপলব্ধ
597 নাম : প্রভারানী সরকার স্বামীর নাম: মনোহর চন্দ্র সরকার বাড়ির নং : n0033 বয়স : 83 লিঙ্গ : মহিলা	NGW2348472 ফটো উপলব্ধ	598 নাম : সঞ্জীব সরকার পিতার নাম: দিলীপ কুমার সরকার বাড়ির নং : n0052 বয়স : 38 লিঙ্গ : পুরুষ	KZC2716959 ফটো উপলব্ধ	599 নাম : দীনবন্ধু সরকার পিতার নাম: নৃপেন্দ্র সরকার বাড়ির নং : n0055 বয়স : 60 লিঙ্গ : পুরুষ	WB/03/020/390737 ফটো উপলব্ধ
600 নাম : সাগরী সরকার স্বামীর নাম: নিখিল সরকার বাড়ির নং : n0031 বয়স : 59 লিঙ্গ : মহিলা	WB/03/020/390152 ফটো উপলব্ধ	601 নাম : সমির সরকার পিতার নাম: কৃষ্ণচন্দ্র সরকার বাড়ির নং : n0031 বয়স : 38 লিঙ্গ : পুরুষ	NGW1247949 ফটো উপলব্ধ	602 নাম : রাসমনি সরকার স্বামীর নাম: মাদারচান সরকার বাড়ির নং : n0113 বয়স : 69 লিঙ্গ : মহিলা	NGW2573483 ফটো উপলব্ধ
603 নাম : কমলা সরকার স্বামীর নাম: ক্ষিতীশচন্দ্র সরকার বাড়ির নং : n0037 বয়স : 70 লিঙ্গ : মহিলা	WB/03/020/408616 ফটো উপলব্ধ	604 নাম : রুপালী রায় পিতার নাম: কাশীপদ রায় বাড়ির নং : n0106 বয়স : 32 লিঙ্গ : মহিলা	NEV1525658 ফটো উপলব্ধ	605 নাম : সুষমা সরকার স্বামীর নাম: পীযুষ সরকার বাড়ির নং : এন0109 বয়স : 31 লিঙ্গ : মহিলা	NGW1713866 ফটো উপলব্ধ
606 নাম : দেবাশিষ সরকার পিতার নাম: অমর সরকার বাড়ির নং : n0039 বয়স : 26 লিঙ্গ : পুরুষ	NGW2196822 ফটো উপলব্ধ	607 নাম : প্রদীপ সরকার পিতার নাম: গোবিন্দা সরকার বাড়ির নং : এন0139 বয়স : 25 লিঙ্গ : পুরুষ	NGW2274819 ফটো উপলব্ধ	608 নাম : বাপন সরকার পিতার নাম: মহেশ্বর সরকার বাড়ির নং : n0137 বয়স : 29 লিঙ্গ : পুরুষ	NGW2092930 ফটো উপলব্ধ
609 নাম : সুকচাঁন সরকার পিতার নাম: রাধেশ্যাম সরকার বাড়ির নং : n0162 বয়স : 35 লিঙ্গ : পুরুষ	NGW1366061 ফটো উপলব্ধ	610 নাম : বিপুল সরকার পিতার নাম: হরিহর সরকার বাড়ির নং : n0032 বয়স : 53 লিঙ্গ : পুরুষ	NGW2373827 ফটো উপলব্ধ	611 নাম : মনোরঞ্জন সরকার পিতার নাম: মহেশচন্দ্র সরকার বাড়ির নং : n0157 বয়স : 58 লিঙ্গ : পুরুষ	WB/03/020/390263 ফটো উপলব্ধ
612 নাম : সরস্বতী সরকার স্বামীর নাম: মহেন্দ্র সরকার বাড়ির নং : n0108 বয়স : 76 লিঙ্গ : মহিলা	NGW2573723 ফটো উপলব্ধ	613 নাম : কমলা সরকার স্বামীর নাম: অলক সরকার বাড়ির নং : n0106 বয়স : 42 লিঙ্গ : মহিলা	NGW1707496 ফটো উপলব্ধ	614 নাম : গণেশ সরকার পিতার নাম: জগন্নাথ সরকার বাড়ির নং : n0105 বয়স : 43 লিঙ্গ : পুরুষ	KZC2221778 ফটো উপলব্ধ
615 নাম : সপ্না সরকার স্বামীর নাম: অমৃত সরকার বাড়ির নং : n0106 বয়স : 45 লিঙ্গ : মহিলা	KZC2416915 ফটো উপলব্ধ	616 নাম : আশালতা সরকার স্বামীর নাম: পৃথ্বীচন্দ্র সরকার বাড়ির নং : n0137 বয়স : 83 লিঙ্গ : মহিলা	NGW2573459 ফটো উপলব্ধ	617 নাম : সুপ্রভা সরকার স্বামীর নাম: সুকুমার সরকার বাড়ির নং : n0109 বয়স : 51 লিঙ্গ : মহিলা	KZC2539203 ফটো উপলব্ধ
618 নাম : পরিতোষ সরকার পিতার নাম: হরিহর সরকার বাড়ির নং : n0032 বয়স : 50 লিঙ্গ : পুরুষ	NGW2573350 ফটো উপলব্ধ	619 নাম : তাপস সরকার পিতার নাম: জগন্নাথ সরকার বাড়ির নং : n0107 বয়স : 39 লিঙ্গ : পুরুষ	KZC2539229 ফটো উপলব্ধ	620 নাম : পৌরমিতা সরকার পিতার নাম: কালিপদ সরকার বাড়ির নং : n0109 বয়স : 34 লিঙ্গ : মহিলা	NGW1851674 ফটো উপলব্ধ
621 নাম : রাধেশ্যাম সরকার পিতার নাম: মহেশচন্দ্র সরকার বাড়ির নং : n0156 বয়স : 60 লিঙ্গ : পুরুষ	WB/03/020/390478 ফটো উপলব্ধ	622 নাম : মালতীরানী সরকার স্বামীর নাম: রাধেশ্যাম সরকার বাড়ির নং : n0155 বয়স : 56 লিঙ্গ : মহিলা	WB/03/020/390785 ফটো উপলব্ধ	623 নাম : শান্ত সরকার পিতার নাম: চানমোহন সরকার বাড়ির নং : n0116 বয়স : 49 লিঙ্গ : পুরুষ	NGW2348316 ফটো উপলব্ধ

624	NGW1851666	ফটো উপলব্ধ	625	NGW2787273	ফটো উপলব্ধ	626	NGW1850437	ফটো উপলব্ধ
নাম : শান্তা মনি সরকার স্বামীর নাম: পুলক সরকার বাড়ির নং : n0106 বয়স : 34 লিঙ্গ : মহিলা			নাম : পূজা সরকার পিতার নাম: মনরঞ্জন সরকার বাড়ির নং : এন0157 বয়স : 22 লিঙ্গ : মহিলা			নাম : জল্পনা সরকার স্বামীর নাম: নীল কমল সরকার বাড়ির নং : এন0108 বয়স : 31 লিঙ্গ : মহিলা		
627	NGW2425114	ফটো উপলব্ধ	628	NGW2717163	ফটো উপলব্ধ	629	NGW1707470	ফটো উপলব্ধ
নাম : মিলন সরকার স্বামীর নাম: নিরঞ্জন সরকার বাড়ির নং : n0099 বয়স : 77 লিঙ্গ : মহিলা			নাম : সুনীতা সরকার পিতার নাম: গোবিন্দ সরকার বাড়ির নং : এন0139 বয়স : 24 লিঙ্গ : মহিলা			নাম : উত্তম সরকার পিতার নাম: নিখিল সরকার বাড়ির নং : n0050 বয়স : 33 লিঙ্গ : পুরুষ		
630	KZC2222156	ফটো উপলব্ধ	631	NGW2573376	ফটো উপলব্ধ	632	NGW2891034	ফটো উপলব্ধ
নাম : বিদেশ সরকার পিতার নাম: চাঁদমোহন সরকার বাড়ির নং : n0116 বয়স : 41 লিঙ্গ : পুরুষ			নাম : অলক সরকার পিতার নাম: গয়ানাথ সরকার বাড়ির নং : n0106 বয়স : 49 লিঙ্গ : পুরুষ			নাম : সন্তোষ সরকার পিতার নাম: পূর্ণচন্দ্র সরকার বাড়ির নং : n0137 বয়স : 63 লিঙ্গ : পুরুষ		
633	NGW2573095	ফটো উপলব্ধ	634	WB/03/020/390257	ফটো উপলব্ধ	635	NGW1564343	ফটো উপলব্ধ
নাম : গীতা সরকার স্বামীর নাম: সুরেশ চন্দ্র সরকার বাড়ির নং : n0111 বয়স : 61 লিঙ্গ : মহিলা			নাম : রেনুকা সরকার স্বামীর নাম: সন্তোষ সরকার বাড়ির নং : n0137 বয়স : 52 লিঙ্গ : মহিলা			নাম : জবা সরকার স্বামীর নাম: শম্ভু সরকার বাড়ির নং : n0116 বয়স : 33 লিঙ্গ : মহিলা		
636	NGW2348548	ফটো উপলব্ধ	637	NGW2346914	ফটো উপলব্ধ	638	NGW2720803	ফটো উপলব্ধ
নাম : গীতা সরকার স্বামীর নাম: দিলীপকুমার সরকার বাড়ির নং : n0052 বয়স : 56 লিঙ্গ : মহিলা			নাম : নিখিল সরকার পিতার নাম: লক্ষ্মণ সরকার বাড়ির নং : n0050 বয়স : 64 লিঙ্গ : পুরুষ			নাম : রাজা রাম সরকার পিতার নাম: মনোরঞ্জন সরকার বাড়ির নং : এন0157 বয়স : 24 লিঙ্গ : পুরুষ		
639	WB/03/020/390210	ফটো উপলব্ধ	640	NGW1366046	ফটো উপলব্ধ	641	KZC2416980	ফটো উপলব্ধ
নাম : মন্তোষ সরকার পিতার নাম: পূর্ণচন্দ্র সরকার বাড়ির নং : n0137 বয়স : 55 লিঙ্গ : পুরুষ			নাম : শুভরাজ সরকার পিতার নাম: সন্তোষ সরকার বাড়ির নং : n0137 বয়স : 35 লিঙ্গ : পুরুষ			নাম : রাকেশ সরকার পিতার নাম: স্বপন সরকার বাড়ির নং : n0098 বয়স : 41 লিঙ্গ : পুরুষ		
642	NGW2348456	ফটো উপলব্ধ	643	WB/03/020/390776	ফটো উপলব্ধ	644	KZC1384395	ফটো উপলব্ধ
নাম : নয়নতারা সরকার স্বামীর নাম: বিষ্ণু সরকার বাড়ির নং : n0030 বয়স : 53 লিঙ্গ : মহিলা			নাম : নিখিল সরকার পিতার নাম: নটবর সরকার বাড়ির নং : n0031 বয়স : 67 লিঙ্গ : পুরুষ			নাম : শিবশঙ্কর সরকার পিতার নাম: সুরেশ চন্দ্র সরকার বাড়ির নং : n0111 বয়স : 47 লিঙ্গ : পুরুষ		
645	NGW2372852	ফটো উপলব্ধ	646	NGW2573772	ফটো উপলব্ধ	647	KZC2416949	ফটো উপলব্ধ
নাম : গোবিন্দ সরকার পিতার নাম: শ্রীদাম সরকার বাড়ির নং : n0139 বয়স : 56 লিঙ্গ : পুরুষ			নাম : সন্ধ্যা রায় সরকার স্বামীর নাম: বিপল সরকার বাড়ির নং : n0032 বয়স : 50 লিঙ্গ : মহিলা			নাম : বেদানা সরকার স্বামীর নাম: দিলীপ সরকার বাড়ির নং : n0140 বয়স : 43 লিঙ্গ : মহিলা		
648	NGW2197051	ফটো উপলব্ধ	649	NGW2425122	ফটো উপলব্ধ	650	NGW2062768	ফটো উপলব্ধ
নাম : বিসাখা রায় পিতার নাম: খোকন রায় বাড়ির নং : এন0081 বয়স : 28 লিঙ্গ : মহিলা			নাম : বিদেশ সরকার পিতার নাম: নিরঞ্জন সরকার বাড়ির নং : n0099 বয়স : 55 লিঙ্গ : পুরুষ			নাম : গোপাল সরকার পিতার নাম: অমৃত সরকার বাড়ির নং : n0106 বয়স : 28 লিঙ্গ : পুরুষ		
651	NGW2573384	ফটো উপলব্ধ	652	NGW2640449	ফটো উপলব্ধ	653	WB/03/020/390300	ফটো উপলব্ধ
নাম : সুরধনী সরকার স্বামীর নাম: জয়নাথ সরকার বাড়ির নং : n0105 বয়স : 71 লিঙ্গ : মহিলা			নাম : গিরিবালা সরকার পিতার নাম: কালীপদ সরকার বাড়ির নং : n0109 বয়স : 55 লিঙ্গ : মহিলা			নাম : মায়াদাসী সরকার স্বামীর নাম: জগন্নাথ সরকার বাড়ির নং : n0107 বয়স : 59 লিঙ্গ : মহিলা		

654	NGW2573087	ফটো উপলব্ধ	655	KZC2539211	ফটো উপলব্ধ	656	NGW2346799	ফটো উপলব্ধ
নাম : সুরেশচন্দ্র সরকার পিতার নাম: দুযধন সরকার বাড়ির নং : n0111 বয়স : 69 লিঙ্গ : পুরুষ			নাম : আদরীবালা সরকার স্বামীর নাম: সুনীল সরকার বাড়ির নং : n0031 বয়স : 41 লিঙ্গ : মহিলা			নাম : সুভাষ চন্দ্র সরকার পিতার নাম: পরেশ চন্দ্র সরকার বাড়ির নং : n0112 বয়স : 49 লিঙ্গ : পুরুষ		
657	NGW2346922	ফটো উপলব্ধ	658	NGW2346849	ফটো উপলব্ধ	659	NGW1707447	ফটো উপলব্ধ
নাম : শিল্পী সরকার স্বামীর নাম: দীনেশ চন্দ্র সরকার বাড়ির নং : n0112 বয়স : 53 লিঙ্গ : মহিলা			নাম : শ্রীবাস সরকার পিতার নাম: পরেশ চন্দ্র সরকার বাড়ির নং : n0112 বয়স : 48 লিঙ্গ : পুরুষ			নাম : সুরবালা সরকার স্বামীর নাম: সুপদ সরকার বাড়ির নং : n0113 বয়স : 35 লিঙ্গ : মহিলা		
660	KZC2716934	ফটো উপলব্ধ	661	KZC1384452	ফটো উপলব্ধ	662	WB/03/020/390711	ফটো উপলব্ধ
নাম : দেবেশ সরকার পিতার নাম: চান মোহন সরকার বাড়ির নং : n0116 বয়স : 37 লিঙ্গ : পুরুষ			নাম : ত্রিদিবেশ সরকার পিতার নাম: নিরঞ্জন সরকার বাড়ির নং : n0099 বয়স : 45 লিঙ্গ : পুরুষ			নাম : অমৃত সরকার পিতার নাম: গয়ানাথ সরকার বাড়ির নং : n0106 বয়স : 57 লিঙ্গ : পুরুষ		
663	NGW2577781	ফটো উপলব্ধ	664	KZC2149847	ফটো উপলব্ধ	665	NGW2877702	ফটো উপলব্ধ
নাম : বিষ্ণু সরকার পিতার নাম: লক্ষন সরকার বাড়ির নং : n0051 বয়স : 66 লিঙ্গ : পুরুষ			নাম : পুলক সরকার পিতার নাম: গয়ানাথ সরকার বাড়ির নং : n0106 বয়স : 43 লিঙ্গ : পুরুষ			নাম : রোহিত সরকার পিতার নাম: অলোক সরকার বাড়ির নং : এন0106 বয়স : 21 লিঙ্গ : পুরুষ		
666	NGW2196855	ফটো উপলব্ধ	667	NGW2196889	ফটো উপলব্ধ	668	WB/03/020/390345	ফটো উপলব্ধ
নাম : দীপঙ্কর সরকার পিতার নাম: নিকুঞ্জ সরকার বাড়ির নং : n0110 বয়স : 31 লিঙ্গ : পুরুষ			নাম : কেয়া সরকার পিতার নাম: মেঘলাল সরকার বাড়ির নং : n0115 বয়স : 26 লিঙ্গ : মহিলা			নাম : বিধুবালা সরকার স্বামীর নাম: মনোরঞ্জন সরকার বাড়ির নং : n0158 বয়স : 53 লিঙ্গ : মহিলা		
669	NGW1960970	ফটো উপলব্ধ	670	KZC2539237	ফটো উপলব্ধ	671	NGW1564319	ফটো উপলব্ধ
নাম : যুগল সরকার(বাড়ই) স্বামীর নাম: অনিল সরকার বাড়ির নং : n0031 বয়স : 46 লিঙ্গ : মহিলা			নাম : নবীন সরকার পিতার নাম: সঞ্জিৎ সরকার বাড়ির নং : n0036 বয়স : 39 লিঙ্গ : পুরুষ			নাম : মিনাক্ষী সরকার স্বামীর নাম: শিবশঙ্কর সরকার বাড়ির নং : n0111 বয়স : 32 লিঙ্গ : মহিলা		
672	NGW2573319	ফটো উপলব্ধ	673	NGW2573137	ফটো উপলব্ধ	674	WB/03/020/390721	ফটো উপলব্ধ
নাম : কনর সরকার স্বামীর নাম: স্বপন সরকার বাড়ির নং : n0098 বয়স : 61 লিঙ্গ : মহিলা			নাম : অনিল সরকার পিতার নাম: নটবর সরকার বাড়ির নং : n0031 বয়স : 51 লিঙ্গ : পুরুষ			নাম : জ্যোৎস্না সরকার স্বামীর নাম: লক্ষন সরকার বাড়ির নং : n0050 বয়স : 86 লিঙ্গ : মহিলা		
675	WB/03/020/390292	ফটো উপলব্ধ	676	WB/03/020/390497	ফটো উপলব্ধ	677	WB/03/020/390933	ফটো উপলব্ধ
নাম : কাননবালা সরকার স্বামীর নাম: সঞ্জিৎ সরকার বাড়ির নং : n0036 বয়স : 56 লিঙ্গ : মহিলা			নাম : সুনীল সরকার পিতার নাম: লক্ষণ সরকার বাড়ির নং : n0050 বয়স : 61 লিঙ্গ : পুরুষ			নাম : দিপালী সরকার স্বামীর নাম: অনিল সরকার বাড়ির নং : n0050 বয়স : 49 লিঙ্গ : মহিলা		
678	KZC2221745	ফটো উপলব্ধ	679	NGW2851590	ফটো উপলব্ধ	680	NGW2346864	ফটো উপলব্ধ
নাম : কিশোর সরকার পিতার নাম: কালীপদ সরকার বাড়ির নং : n0031 বয়স : 46 লিঙ্গ : পুরুষ			নাম : শেফালী সরকার পিতার নাম: নিখিল সরকার বাড়ির নং : নং031 বয়স : 26 লিঙ্গ : মহিলা			নাম : রুমা সরকার স্বামীর নাম: নিখিল সরকার বাড়ির নং : n0051 বয়স : 52 লিঙ্গ : মহিলা		
681	KZC1383116	ফটো উপলব্ধ	682	KZC2539245	ফটো উপলব্ধ	683	NGW2348324	ফটো উপলব্ধ
নাম : সহদেব সরকার পিতার নাম: চানমোহন সরকার বাড়ির নং : n0116 বয়স : 45 লিঙ্গ : পুরুষ			নাম : কাতিক সরকার পিতার নাম: সুরেশচন্দ্র সরকার বাড়ির নং : n0111 বয়স : 39 লিঙ্গ : পুরুষ			নাম : সুদেব সরকার পিতার নাম: চানমোহন সরকার বাড়ির নং : n0116 বয়স : 56 লিঙ্গ : পুরুষ		

684 নাম : মায়ী সরকার স্বামীর নাম: কৃষ্ণচন্দ্র সরকার বাড়ির নং : n0114 বয়স : 60 লিঙ্গ : মহিলা	NGW2425064 ফটো উপলব্ধ	685 নাম : সরস্বতী দাস পিতার নাম: রবীন্দ্র নাথ দাস বাড়ির নং : এন0032 বয়স : 43 লিঙ্গ : মহিলা	MHX2926392 ফটো উপলব্ধ	686 নাম : মোনালিসা সরকার পিতার নাম: মিহির সরকার বাড়ির নং : এন0032 বয়স : 20 লিঙ্গ : মহিলা	NGW2893659 ফটো উপলব্ধ
687 নাম : ববিতা সরকার স্বামীর নাম: গোবিন্দ সরকার বাড়ির নং : n0139 বয়স : 41 লিঙ্গ : মহিলা	KZC2716967 ফটো উপলব্ধ	688 নাম : ক্ষিতীশ চন্দ্র সরকার পিতার নাম: নীলাধর সরকার বাড়ির নং : n0037 বয়স : 78 লিঙ্গ : পুরুষ	WB/03/020/408573 ফটো উপলব্ধ	689 নাম : রিংকি সরকার স্বামীর নাম: বাবুলাল রায় বাড়ির নং : n0139 বয়স : 26 লিঙ্গ : মহিলা	NGW2196830 ফটো উপলব্ধ
690 নাম : রাকেশ সরকার পিতার নাম: কৃষ্ণ চন্দ্র সরকার বাড়ির নং : n0114 বয়স : 34 লিঙ্গ : পুরুষ	NGW1564335 ফটো উপলব্ধ	691 নাম : কল্যান সরকার পিতার নাম: চান মোহন সরকার বাড়ির নং : n0116 বয়স : 30 লিঙ্গ : পুরুষ	NGW2062677 ফটো উপলব্ধ	692 নাম : মন্দিরা সরকার পিতার নাম: সুদেব সরকার বাড়ির নং : এন0116 বয়স : 21 লিঙ্গ : মহিলা	NGW2856672 ফটো উপলব্ধ
693 নাম : চন্দনকুমার সরকার পিতার নাম: ব্রজমোহন সরকার বাড়ির নং : n0138 বয়স : 75 লিঙ্গ : পুরুষ	WB/03/020/390338 ফটো উপলব্ধ	694 নাম : নিমাই সরকার পিতার নাম: মাখন সরকার বাড়ির নং : n0110 বয়স : 57 লিঙ্গ : পুরুষ	NGW2573111 ফটো উপলব্ধ	695 নাম : মঞ্জল দাসী সরকার স্বামীর নাম: পরেশ চন্দ্র সরকার বাড়ির নং : n0112 বয়স : 64 লিঙ্গ : মহিলা	NGW2346831 ফটো উপলব্ধ
696 নাম : শুভজিৎ সরকার পিতার নাম: সন্তোষ সরকার বাড়ির নং : N000 বয়স : 24 লিঙ্গ : পুরুষ	NGW2590974 ফটো উপলব্ধ	697 নাম : অমিত সরকার পিতার নাম: কমল সরকার বাড়ির নং : এন0046 বয়স : 25 লিঙ্গ : পুরুষ	NGW2273860 ফটো উপলব্ধ	698 নাম : শীলা সরকার স্বামীর নাম: মনোতোষ সরকার বাড়ির নং : n0137 বয়স : 50 লিঙ্গ : মহিলা	KZC1323393 ফটো উপলব্ধ
699 নাম : সঞ্জিত সরকার পিতার নাম: রাধেশ্যাম সরকার বাড়ির নং : n0156 বয়স : 28 লিঙ্গ : পুরুষ	NGW2062776 ফটো উপলব্ধ	700 নাম : মহারানী সরকার স্বামীর নাম: মেঘলাল সরকার বাড়ির নং : n0115 বয়স : 54 লিঙ্গ : মহিলা	NGW2348589 ফটো উপলব্ধ	701 নাম : পরেশ চন্দ্র সরকার পিতার নাম: দুর্গোধন সরকার বাড়ির নং : n0112 বয়স : 75 লিঙ্গ : পুরুষ	NGW2346781 ফটো উপলব্ধ
702 নাম : অমৃতা সরকার স্বামীর নাম: দীনবন্ধু সরকার বাড়ির নং : n0055 বয়স : 35 লিঙ্গ : মহিলা	NGW1851716 ফটো উপলব্ধ	703 নাম : অনিল সরকার পিতার নাম: লক্ষন সরকার বাড়ির নং : n0139 বয়স : 58 লিঙ্গ : পুরুষ	WB/03/020/390820 ফটো উপলব্ধ	704 নাম : মৌসুমী সরকার (ঘোষ) স্বামীর নাম: মোহিত সরকার বাড়ির নং : এন0194 বয়স : 31 লিঙ্গ : মহিলা	NGW1744234 ফটো উপলব্ধ
705 নাম : মৌনতা সরকার চৌধুরী স্বামীর নাম: শ্রীবাস সরকার বাড়ির নং : n0176 বয়স : 31 লিঙ্গ : মহিলা	NGW1710177 ফটো উপলব্ধ	706 নাম : টুম্পা সেন পিতার নাম: অমল সেন বাড়ির নং : সুভাষ পল্লী বয়স : 33 লিঙ্গ : মহিলা	NGW1819192 ফটো উপলব্ধ	707 নাম : মৌ বারডী পিতার নাম: রাজেশ্বর বারডী বাড়ির নং : সুভাষ পল্লী বয়স : 25 লিঙ্গ : মহিলা	NGW2611820 ফটো উপলব্ধ
708 নাম : অক্ষিতা মন্ডল পিতার নাম: পরিমল মন্ডল বাড়ির নং : এন0043 বয়স : 19 লিঙ্গ : মহিলা	NGW2923597 ফটো উপলব্ধ	709 নাম : অদিতি রায় পিতার নাম: অমল চন্দ্র রায় বাড়ির নং : এন0123 - 17/214 বয়স : 19 লিঙ্গ : মহিলা	NGW2923977 ফটো উপলব্ধ	710 নাম : অর্জুন মজুমদার পিতার নাম: বীরেন মজুমদার বাড়ির নং : এন0195 বয়স : 25 লিঙ্গ : পুরুষ	NGW2927093 ফটো উপলব্ধ
711 নাম : ধীত দে পিতার নাম: বিপিন দে বাড়ির নং : এন0102 বয়স : 20 লিঙ্গ : পুরুষ	NGW2927747 ফটো উপলব্ধ	712 নাম : রাকেশ মন্ডল পিতার নাম: পাগলচাঁদ মন্ডল বাড়ির নং : নং166 বয়স : 20 লিঙ্গ : পুরুষ	NGW2929008 ফটো উপলব্ধ	713 নাম : স্নেহা রায় পিতার নাম: আনন্দ রায় বাড়ির নং : এন0097 বয়স : 21 লিঙ্গ : মহিলা	NGW2936797 ফটো উপলব্ধ

714	NGW2937878
নাম : সুকুমার সরকার পিতার নাম: সুনীল সরকার বাড়ির নং : সুভাষ পল্লী বয়স : 19 লিঙ্গ : পুরুষ	ফটো উপলব্ধ

715	NGW2938728
নাম : শুভম সরকার পিতার নাম: সুনীল সরকার বাড়ির নং : সুভাষ পল্লী বয়স : 23 লিঙ্গ : পুরুষ	ফটো উপলব্ধ

716	NGW2941334
নাম : প্রিয়াঙ্কা সরকার পিতার নাম: অনিল সরকার বাড়ির নং : সুভাষ পল্লী বয়স : 19 লিঙ্গ : মহিলা	ফটো উপলব্ধ



নির্বাচক সংখ্যার সারসংক্ষেপ :								
A) নির্বাচকের সংখ্যা :								
	নির্বাচক তালিকার প্রকৃতি	নির্বাচক তালিকার পরিচিতি :	নির্বাচকের সংখ্যা :					
			পুরুষ	মহিলা	তৃতীয় লিঙ্গ	মোট		
I	মূল তালিকা	মূল তালিকা	বিশেষ নিবিড় সংশোধনী ২০২৬-এর চূড়ান্ত ভোটার তালিকা		369	347	0	716
II	1- সংযোজন তালিকা	সংযোজনী 1	বিশেষ সংক্ষিপ্ত সংশোধন 2026		0	0	0	0
III	2- বিয়োজন তালিকা	সংযোজনী 1	বিশেষ সংক্ষিপ্ত সংশোধন 2026		2	1	0	3
IV	'লিঙ্গ ক্ষেত্রের' পরিবর্তনের কারণে পার্থক্য			0	0	0	0	
নির্বাচকের মোট সংখ্যা (I+II-III+IV)				367	346	0	713	
B) ক্রটি সংশোধনের সংখ্যা :								
নির্বাচক তালিকার প্রকৃতি	নির্বাচক তালিকার পরিচিতি :	ক্রটি সংশোধনের সংখ্যা :						
সংযোজনী 1	বিশেষ সংক্ষিপ্ত সংশোধন 2026	0						

নির্বাচক নিবন্ধন আধিকারিকের স্বাক্ষর

E-মৃত, S-স্থানান্তরিত, R-একাধিকবার অন্তর্ভুক্ত, M-নিখোঁজ, Q-যোগ্য নহে