

নির্বাচক তালিকা 2026 S25 পশ্চিমবঙ্গ

বিধানসভা নির্বাচনক্ষেত্রের নং, নাম ও সংরক্ষণের স্থিতি : 170 - হাওড়া উত্তর (সাধারণ)		অংশ নং : 32																			
বিধানসভা নির্বাচনক্ষেত্রটি যে লোকসভা নির্বাচনক্ষেত্রের / ক্ষেত্রসমূহের অন্তর্ভুক্ত তার নং, নাম ও সংরক্ষণ স্থিতি : 25 - হাওড়া (সাধারণ)																					
1. সংশোধনের পূর্ণ বিবরণ																					
সংশোধনের বৎসর :	2026	নির্বাচক তালিকার পরিচিতি :																			
ভিত্তি তারিখ :	01-01-2026	বিশেষ নিবিড় সংশোধনী ২০২৬-এর চূড়ান্ত ভোটার তালিকা																			
সংশোধনের প্রকৃতি :	বিশেষ নিবিড় সংশোধনী 2026																				
প্রকাশনার তারিখ :	28-02-2026																				
2. অংশ ও নির্বাচনী এলাকার পূর্ণ বিবরণ :																					
অংশের ভাগ নং ও নাম :																					
1-ব্যানাজী বাগান লেন(1-63/2)		<table style="width: 100%; border-collapse: collapse;"> <tr> <td style="width: 60%;">প্রধান শহর/গ্রাম</td> <td>: হাওড়া মিউঃ কর্পোঃ</td> </tr> <tr> <td>ওয়ার্ড</td> <td>: 003</td> </tr> <tr> <td>থানা</td> <td>: মালিপাঁচঘড়া</td> </tr> <tr> <td>গ্রাম পঞ্চগয়েত</td> <td>:</td> </tr> <tr> <td>ব্লক</td> <td>:</td> </tr> <tr> <td>মহকুমা</td> <td>: হাওড়া সদর</td> </tr> <tr> <td>জেলা</td> <td>: হাওড়া</td> </tr> <tr> <td>পিন</td> <td>: 711106</td> </tr> </table>				প্রধান শহর/গ্রাম	: হাওড়া মিউঃ কর্পোঃ	ওয়ার্ড	: 003	থানা	: মালিপাঁচঘড়া	গ্রাম পঞ্চগয়েত	:	ব্লক	:	মহকুমা	: হাওড়া সদর	জেলা	: হাওড়া	পিন	: 711106
প্রধান শহর/গ্রাম	: হাওড়া মিউঃ কর্পোঃ																				
ওয়ার্ড	: 003																				
থানা	: মালিপাঁচঘড়া																				
গ্রাম পঞ্চগয়েত	:																				
ব্লক	:																				
মহকুমা	: হাওড়া সদর																				
জেলা	: হাওড়া																				
পিন	: 711106																				
3. ভোট গ্রহন কেন্দ্রের পূর্ণ বিবরণ :																					
ভোট গ্রহন কেন্দ্রের নং, নাম :		ভোট গ্রহন কেন্দ্রের শ্রেণী :		শহরাঞ্চল																	
32 - গোবর্ধন সঙ্গীত ও সাহিত্য সমাজ		এই অংশে সহায়ক ভোটগ্রহন কেন্দ্রের সংখ্যা		0																	
ভোট গ্রহন কেন্দ্রের ঠিকানা :		:																			
গোবর্ধন সঙ্গীত ও সাহিত্য সমাজ, ১২,শিব গোপাল ব্যানাজী লেন																					
4. নির্বাচকের সংখ্যা :																					
প্রথম ক্রমিক নং	শেষ ক্রমিক নং	মোট সংখ্যা																			
		পুরুষ	মহিলা	তৃতীয় লিঙ্গ	মোট																
1	1075	532	530	0	1062																

নির্বাচক নিবন্ধন আধিকারিকের স্বাক্ষর

Nazri Naksha

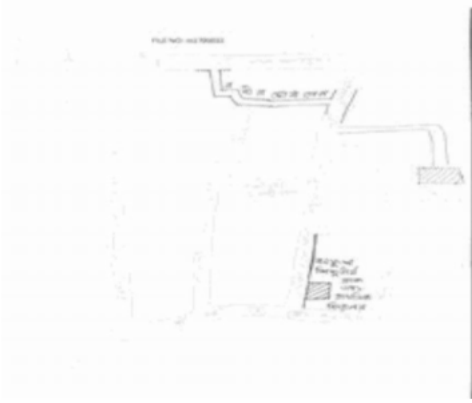

Google Map View

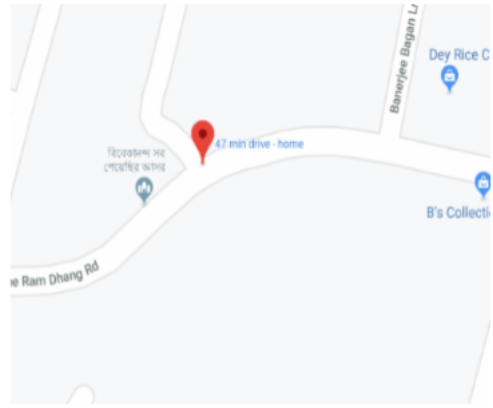

Polling Station Building Front View



Polling Station Front View



Cad View

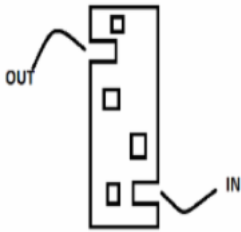

Key MAP View



1	WBE0114827	নাম : অরুণ দাস পিতার নাম: সুবল দাস বাড়ির নং : n0224 বয়স : 46 লিঙ্গ : পুরুষ	ফটো উপলব্ধ	2	WBE1978352	নাম : নির্মালা ঘোষাল স্বামীর নাম: মাস্তু ঘোষাল বাড়ির নং : n0358 বয়স : 48 লিঙ্গ : মহিলা	ফটো উপলব্ধ	3	CHX2137628	নাম : সোমনাথ দে পিতার নাম: রবীন্দ্র নাথ দে বাড়ির নং : 1/1 বয়স : 43 লিঙ্গ : পুরুষ	ফটো উপলব্ধ
4	CHX2634616	নাম : সৌমিত দত্ত পিতার নাম: শিবশঙ্কর দত্ত বাড়ির নং : 1/1 বয়স : 41 লিঙ্গ : পুরুষ	ফটো উপলব্ধ	5	WB/24/162/054786	নাম : সুশীল পণ্ডিত পিতার নাম: খগেন্দ্র পণ্ডিত বাড়ির নং : 2 বয়স : 73 লিঙ্গ : পুরুষ	ফটো উপলব্ধ	6	WB/24/162/054615	নাম : সুকুমার পণ্ডিত পিতার নাম: খগেন্দ্র পণ্ডিত বাড়ির নং : 2 বয়স : 68 লিঙ্গ : পুরুষ	ফটো উপলব্ধ
7	WB/24/162/054630	নাম : বেলা পণ্ডিত স্বামীর নাম: গোবিন্দ পণ্ডিত বাড়ির নং : 2 বয়স : 66 লিঙ্গ : মহিলা	ফটো উপলব্ধ	8	WB/24/162/054687	নাম : রেখা পণ্ডিত স্বামীর নাম: সুকুমার পণ্ডিত বাড়ির নং : 2 বয়স : 59 লিঙ্গ : মহিলা	ফটো উপলব্ধ	9	WBE2414746	নাম : মানসী পণ্ডিত স্বামীর নাম: সুশীল পণ্ডিত বাড়ির নং : 2 বয়স : 57 লিঙ্গ : মহিলা	ফটো উপলব্ধ
10	CHX2722395	নাম : সুকমল পণ্ডিত পিতার নাম: সুকুমার পণ্ডিত বাড়ির নং : 2 বয়স : 42 লিঙ্গ : পুরুষ	ফটো উপলব্ধ	11	CHX2722387	নাম : সুশোভন পণ্ডিত পিতার নাম: গোবিন্দ পণ্ডিত বাড়ির নং : 2 বয়স : 41 লিঙ্গ : পুরুষ	ফটো উপলব্ধ	12	WBE1527696	নাম : সহেলী পন্ডিত স্বামীর নাম: সুশোভন পন্ডিত বাড়ির নং : 2 বয়স : 36 লিঙ্গ : মহিলা	ফটো উপলব্ধ
Q 13	WBE1188713	নাম : ঝর্ণা পণ্ডিত স্বামীর নাম: সুকমল পণ্ডিত বাড়ির নং : 2 বয়স : 36 লিঙ্গ : মহিলা	ফটো উপলব্ধ	14	WBE1188705	নাম : সুবিমল পণ্ডিত পিতার নাম: সুশীল পণ্ডিত বাড়ির নং : 2 বয়স : 35 লিঙ্গ : পুরুষ	ফটো উপলব্ধ	15	WBE1745496	নাম : সুমিক পন্ডিত পিতার নাম: সুশীল পন্ডিত বাড়ির নং : 2 বয়স : 32 লিঙ্গ : পুরুষ	ফটো উপলব্ধ
16	WB/24/162/054610	নাম : হিতেন্দ্র ধাওয়া পিতার নাম: বিজয় ধাওয়া বাড়ির নং : 3 বয়স : 64 লিঙ্গ : পুরুষ	ফটো উপলব্ধ	17	WB/24/162/054620	নাম : শক্তনাথ ধাওয়া পিতার নাম: বিজয় ধাওয়া বাড়ির নং : 3 বয়স : 55 লিঙ্গ : পুরুষ	ফটো উপলব্ধ	18	WB/24/162/057574	নাম : অরুণ গুছাইত পিতার নাম: রামচন্দ্র গুছাইত বাড়ির নং : 3 বয়স : 52 লিঙ্গ : পুরুষ	ফটো উপলব্ধ
19	WBE1651108	নাম : কৌশিক পাঁজা পিতার নাম: লক্ষীকান্ত পাঁজা বাড়ির নং : 16 বয়স : 34 লিঙ্গ : পুরুষ	ফটো উপলব্ধ	20	CHX3680725	নাম : তন্দ্রা গুছাইত স্বামীর নাম: অরুণ গুছাইত বাড়ির নং : 3 বয়স : 51 লিঙ্গ : মহিলা	ফটো উপলব্ধ	21	CHX0091702	নাম : সরমা দে স্বামীর নাম: চিত্তরঞ্জন দে বাড়ির নং : 4 বয়স : 73 লিঙ্গ : মহিলা	ফটো উপলব্ধ
22	CHX0091694	নাম : আশালতা দে স্বামীর নাম: ননীগোপাল দে বাড়ির নং : 4 বয়স : 71 লিঙ্গ : মহিলা	ফটো উপলব্ধ	23	WB/24/162/054236	নাম : শিতল দে পিতার নাম: চিত্তরঞ্জন দে বাড়ির নং : 4 বয়স : 61 লিঙ্গ : পুরুষ	ফটো উপলব্ধ	24	CHX0091710	নাম : দেবাশিষ দে পিতার নাম: চিত্তরঞ্জন দে বাড়ির নং : 4 বয়স : 59 লিঙ্গ : পুরুষ	ফটো উপলব্ধ
25	CHX2722403	নাম : রবীন দে পিতার নাম: ননীগোপাল দে বাড়ির নং : 4 বয়স : 49 লিঙ্গ : পুরুষ	ফটো উপলব্ধ	26	CHX2722411	নাম : সরস্বতী দে স্বামীর নাম: রবীন দে বাড়ির নং : 4 বয়স : 46 লিঙ্গ : মহিলা	ফটো উপলব্ধ	27	CHX2722429	নাম : সুলতা দে স্বামীর নাম: শীতল দে বাড়ির নং : 4 বয়স : 46 লিঙ্গ : মহিলা	ফটো উপলব্ধ
28	CHX0002824	নাম : গৌরী দে পিতার নাম: ননীগোপাল দে বাড়ির নং : 4 বয়স : 49 লিঙ্গ : মহিলা	ফটো উপলব্ধ	29	WBE0903369	নাম : প্রতীমা রানি দে স্বামীর নাম: দেবাশীষ দে বাড়ির নং : 4 বয়স : 38 লিঙ্গ : মহিলা	ফটো উপলব্ধ	30	WBE1866805	নাম : চঞ্চল দে পিতার নাম: রবীন দে বাড়ির নং : 4 বয়স : 29 লিঙ্গ : পুরুষ	ফটো উপলব্ধ

31	WBE2348324	ফটো উপলব্ধ	32	WBE2348357	ফটো উপলব্ধ	33	CHX0091777	ফটো উপলব্ধ
নাম : রিয়া দে পিতার নাম : রবীন দে বাড়ির নং : 4 বয়স : 22 লিঙ্গ : মহিলা			নাম : মৌমিতা দে পিতার নাম : শিতল দে বাড়ির নং : 4 বয়স : 22 লিঙ্গ : মহিলা			নাম : তরুণ কুণ্ডু পিতার নাম : অজিত কুণ্ডু বাড়ির নং : 4/1/1 বয়স : 63 লিঙ্গ : পুরুষ		
34	CHX0091785	ফটো উপলব্ধ	35	CHX2722460	ফটো উপলব্ধ	36	UHM1617190	ফটো উপলব্ধ
নাম : বর্ণা কুণ্ডু স্বামীর নাম : তরুণ কুণ্ডু বাড়ির নং : 4/1/1 বয়স : 54 লিঙ্গ : মহিলা			নাম : অর্নব কুণ্ডু পিতার নাম : উত্তম কুণ্ডু বাড়ির নং : 4/1/1 বয়স : 42 লিঙ্গ : পুরুষ			নাম : রুম্মন কুণ্ডু স্বামীর নাম : অর্নব কুণ্ডু বাড়ির নং : 4/1/1/1 বয়স : 35 লিঙ্গ : মহিলা		
37	WBE2237303	ফটো উপলব্ধ	38	WBE2187839	ফটো উপলব্ধ	39	WBE1645688	ফটো উপলব্ধ
নাম : শান্তি নন্দী পিতার নাম : মুরারী নন্দী বাড়ির নং : 5 বয়স : 64 লিঙ্গ : পুরুষ			নাম : তিয়াসা নন্দী পিতার নাম : গোবিন্দ নন্দী বাড়ির নং : 5 বয়স : 24 লিঙ্গ : মহিলা			নাম : আশীষ জানা পিতার নাম : অজয় জানা বাড়ির নং : 5 বয়স : 51 লিঙ্গ : পুরুষ		
40	WBE2237311	ফটো উপলব্ধ	41	WB/24/162/054743	ফটো উপলব্ধ	42	CHX2722544	ফটো উপলব্ধ
নাম : সুলতা নন্দী স্বামীর নাম : শান্তি নন্দী বাড়ির নং : 5 বয়স : 61 লিঙ্গ : মহিলা			নাম : গোবিন্দ নন্দী পিতার নাম : মুরারী নন্দী বাড়ির নং : 5 বয়স : 57 লিঙ্গ : পুরুষ			নাম : সুসিতা নন্দী স্বামীর নাম : গোবিন্দ চন্দ্র নন্দী বাড়ির নং : 5 বয়স : 51 লিঙ্গ : মহিলা		
43	CHX3603636	ফটো উপলব্ধ	44	WBE0109322	ফটো উপলব্ধ	45	WBE2092815	ফটো উপলব্ধ
নাম : রুনা নন্দী স্বামীর নাম : সমর নন্দী বাড়ির নং : 5 বয়স : 49 লিঙ্গ : মহিলা			নাম : সমর নন্দী পিতার নাম : মুরারী মোহন নন্দী বাড়ির নং : 5 বয়স : 61 লিঙ্গ : পুরুষ			নাম : সাযন্তিকা নন্দী পিতার নাম : সমর নন্দী বাড়ির নং : 5 বয়স : 26 লিঙ্গ : মহিলা		
46	WB/24/162/054068	ফটো উপলব্ধ	47	WB/24/162/054800	ফটো উপলব্ধ	48	CHX2722585	ফটো উপলব্ধ
নাম : রেবা মাল্লা স্বামীর নাম : রবীন্দ্রনাথ মাল্লা বাড়ির নং : 6 বয়স : 76 লিঙ্গ : মহিলা			নাম : বিশ্বনাথ মাল্লা পিতার নাম : সুভাষ মাল্লা বাড়ির নং : 6 বয়স : 73 লিঙ্গ : পুরুষ			নাম : রাখী মাল্লা স্বামীর নাম : বিশ্বনাথ মাল্লা বাড়ির নং : 6 বয়স : 63 লিঙ্গ : মহিলা		
49	WB/24/162/054791	ফটো উপলব্ধ	50	CHX0091868	ফটো উপলব্ধ	51	WB/24/162/054233	ফটো উপলব্ধ
নাম : মধুমিতা মাল্লা স্বামীর নাম : অমরনাথ মাল্লা বাড়ির নং : 6 বয়স : 61 লিঙ্গ : মহিলা			নাম : পৌতম মাল্লা পিতার নাম : রবীন্দ্রনাথ মাল্লা বাড়ির নং : 6 বয়স : 58 লিঙ্গ : পুরুষ			নাম : স্বপন মাল্লা পিতার নাম : বীন্দ্রনাথ মাল্লা বাড়ির নং : 6 বয়স : 54 লিঙ্গ : পুরুষ		
52	WBE2239770	ফটো উপলব্ধ	53	CHX2722551	ফটো উপলব্ধ	54	WBE0109397	ফটো উপলব্ধ
নাম : অপর্ণা মাল্লা স্বামীর নাম : স্বপন মাল্লা বাড়ির নং : 6 বয়স : 54 লিঙ্গ : মহিলা			নাম : মনুশ্রী মাল্লা স্বামীর নাম : পৌতম মাল্লা বাড়ির নং : 6 বয়স : 46 লিঙ্গ : মহিলা			নাম : সুনন্দা মাল্লা স্বামীর নাম : সৌমেন মাল্লা বাড়ির নং : 6 বয়স : 46 লিঙ্গ : মহিলা		
55	CHX1581826	ফটো উপলব্ধ	56	CHX3570041	ফটো উপলব্ধ	57	WBE2092807	ফটো উপলব্ধ
নাম : সৌমেন মাল্লা পিতার নাম : বিক্রম নাথ মাল্লা বাড়ির নং : 6 বয়স : 45 লিঙ্গ : পুরুষ			নাম : রঞ্জন মাল্লা পিতার নাম : অমর মাল্লা বাড়ির নং : 6 বয়স : 39 লিঙ্গ : পুরুষ			নাম : সৈকত মাল্লা পিতার নাম : পৌতম মাল্লা বাড়ির নং : 6 বয়স : 26 লিঙ্গ : পুরুষ		
58	WBE2348365	ফটো উপলব্ধ	59	WBE1978378	ফটো উপলব্ধ	60	WBE2348332	ফটো উপলব্ধ
নাম : পর্ণা মাল্লা পিতার নাম : স্বপন মাল্লা বাড়ির নং : 6 বয়স : 22 লিঙ্গ : মহিলা			নাম : আশীষ রায় পিতার নাম : দুর্গাপদ রায় বাড়ির নং : 6 বয়স : 46 লিঙ্গ : পুরুষ			নাম : কৃষ্ণা রয় মুখার্জি স্বামীর নাম : আশীষ রায় বাড়ির নং : 6 বয়স : 47 লিঙ্গ : মহিলা		

61 নাম : সুপ্রভা ব্যানাজী স্বামীর নাম : নয়নকুমার ব্যানাজী বাড়ির নং : 7 বয়স : 68 লিঙ্গ : মহিলা	CHX1581685 ফটো উপলব্ধ	62 নাম : সুলেখা বনিক পাত্র স্বামীর নাম : পিযুষ কুমার পাত্র বাড়ির নং : 7 বয়স : 30 লিঙ্গ : মহিলা	WBE1785815 ফটো উপলব্ধ	63 নাম : লালমোহন দে পিতার নাম : সন্যাসী দে বাড়ির নং : 7 বয়স : 84 লিঙ্গ : পুরুষ	CHX0091892 ফটো উপলব্ধ
64 নাম : দেবীকা দে স্বামীর নাম : লালমোহন দে বাড়ির নং : 7 বয়স : 79 লিঙ্গ : মহিলা	CHX0091900 ফটো উপলব্ধ	65 নাম : রুম্পা দে স্বামীর নাম : পলাশ দে বাড়ির নং : 7 বয়স : 35 লিঙ্গ : মহিলা	TGC1297100 ফটো উপলব্ধ	66 নাম : দিলীপ নন্দী পিতার নাম : পান্নালাল নন্দী বাড়ির নং : 7 বয়স : 78 লিঙ্গ : পুরুষ	WB/24/162/054025 ফটো উপলব্ধ
67 নাম : রেনু নন্দী স্বামীর নাম : শীতল নন্দী বাড়ির নং : 7 বয়স : 61 লিঙ্গ : মহিলা	CHX0091959 ফটো উপলব্ধ	68 নাম : সুরজিত নন্দী পিতার নাম : শীতল নন্দী বাড়ির নং : 7 বয়স : 38 লিঙ্গ : পুরুষ	WBE0109439 ফটো উপলব্ধ	69 নাম : পিযুষ কুমার পাত্র পিতার নাম : কুশধ্বজ পাত্র বাড়ির নং : 7 বয়স : 36 লিঙ্গ : পুরুষ	TGC1515956 ফটো উপলব্ধ
70 নাম : প্রভাতী সাউ স্বামীর নাম : রাজেশ সাউ বাড়ির নং : 7 বয়স : 53 লিঙ্গ : মহিলা	WBE2413938 ফটো উপলব্ধ	71 নাম : রাজেশ সাউ পিতার নাম : উমাশংকর সাউ বাড়ির নং : 7 বয়স : 45 লিঙ্গ : পুরুষ	CHX3197969 ফটো উপলব্ধ	72 নাম : সূর্যশিশু চক্রবর্তী পিতার নাম : সুমিত চক্রবর্তী বাড়ির নং : 7/1 বয়স : 26 লিঙ্গ : পুরুষ	WBE2124691 ফটো উপলব্ধ
73 নাম : মঞ্জু চক্রবর্তী স্বামীর নাম : সুখময় চক্রবর্তী বাড়ির নং : 7/1 বয়স : 64 লিঙ্গ : মহিলা	WB/24/162/054631 ফটো উপলব্ধ	74 নাম : সুমিত চক্রবর্তী পিতার নাম : সুখময় চক্রবর্তী বাড়ির নং : 7/1 বয়স : 59 লিঙ্গ : পুরুষ	CHX2722619 ফটো উপলব্ধ	75 নাম : কুসুমিতা চক্রবর্তী পিতার নাম : সুখময় চক্রবর্তী বাড়ির নং : 7/1 বয়স : 55 লিঙ্গ : মহিলা	CHX2722627 ফটো উপলব্ধ
76 নাম : পূজা সিং অন্যান্য : পূর্ণিমা নন্দী বাড়ির নং : 8/1 বয়স : 29 লিঙ্গ : মহিলা	WBE2067429 ফটো উপলব্ধ	77 নাম : গোপাল নন্দী পিতার নাম : উত্তর নন্দী বাড়ির নং : 8/1 বয়স : 61 লিঙ্গ : পুরুষ	WB/24/162/054773 ফটো উপলব্ধ	78 নাম : গণেশ নন্দী পিতার নাম : গণেশ নন্দী বাড়ির নং : 8/1 বয়স : 58 লিঙ্গ : পুরুষ	CHX2722643 ফটো উপলব্ধ
79 নাম : মাতৃ নন্দী স্বামীর নাম : গণেশ নন্দী বাড়ির নং : 8/1 বয়স : 53 লিঙ্গ : মহিলা	WBE0903328 ফটো উপলব্ধ	80 নাম : পূর্ণিমা নন্দী স্বামীর নাম : গোপাল নন্দী বাড়ির নং : 8/1 বয়স : 48 লিঙ্গ : মহিলা	GGC3694049 ফটো উপলব্ধ	81 নাম : সম্বরন নন্দী পিতার নাম : গোপাল নন্দী বাড়ির নং : 8/1 বয়স : 35 লিঙ্গ : পুরুষ	WBE1447945 ফটো উপলব্ধ
82 নাম : অরিন্দম নন্দী পিতার নাম : গোপাল নন্দী বাড়ির নং : 8/1 বয়স : 34 লিঙ্গ : পুরুষ	WBE1188432 ফটো উপলব্ধ	83 নাম : রেয়া নন্দী স্বামীর নাম : সম্বরন নন্দী বাড়ির নং : 8/1 বয়স : 30 লিঙ্গ : মহিলা	WBE1782648 ফটো উপলব্ধ	84 নাম : প্রীতম নন্দী পিতার নাম : গণেশ নন্দী বাড়ির নং : 8/1 বয়স : 29 লিঙ্গ : পুরুষ	WBE1782549 ফটো উপলব্ধ
85 নাম : সুদীপা নন্দী স্বামীর নাম : অরিন্দম নন্দী বাড়ির নং : 8/1 বয়স : 25 লিঙ্গ : মহিলা	WBE2185346 ফটো উপলব্ধ	86 নাম : গোপাল চন্দ্র ভাণ্ডারী পিতার নাম : তারাপদ ভাণ্ডারী বাড়ির নং : 8/2 বয়স : 76 লিঙ্গ : পুরুষ	WBE2237865 ফটো উপলব্ধ	87 নাম : রাজু ভাণ্ডারী পিতার নাম : গোপাল বাড়ির নং : 8/2 বয়স : 41 লিঙ্গ : পুরুষ	CHX2722676 ফটো উপলব্ধ
88 নাম : রাখী ভাণ্ডারী স্বামীর নাম : রাজু ভাণ্ডারী বাড়ির নং : 8/2 বয়স : 37 লিঙ্গ : মহিলা	WBE1645720 ফটো উপলব্ধ	89 নাম : বানী ভাণ্ডারী স্বামীর নাম : গোপাল ভাণ্ডারী বাড়ির নং : 8/2 বয়স : 63 লিঙ্গ : মহিলা	WBE2237857 ফটো উপলব্ধ	90 নাম : প্রণব কুমার মান্না পিতার নাম : প্রসাদ মান্না বাড়ির নং : 9 বয়স : 55 লিঙ্গ : পুরুষ	CHX0092171 ফটো উপলব্ধ

91 নাম : শ্রাদ্ধাৰ্ছ মাম্মা মায়ের নাম: তপতী মাম্মা বাড়ির নং : 9 বয়স : 27 লিঙ্গ : পুরুষ	WBE2188100 ফটো উপলব্ধ	92 নাম : শিবা মাম্মা স্বামীর নাম: প্রসাদ মাম্মা বাড়ির নং : 9 বয়স : 81 লিঙ্গ : মহিলা	WB/24/162/054656 ফটো উপলব্ধ	93 নাম : দিব্যকান্তি মাম্মা পিতার নাম: প্রসাদ মাম্মা বাড়ির নং : 9 বয়স : 66 লিঙ্গ : পুরুষ	WB/24/162/054031 ফটো উপলব্ধ
94 নাম : দ্বারিক মাম্মা পিতার নাম: প্রসাদ মাম্মা বাড়ির নং : 9 বয়স : 63 লিঙ্গ : পুরুষ	WB/24/162/054032 ফটো উপলব্ধ	95 নাম : জহরলাল মাম্মা পিতার নাম: প্রসাদ মাম্মা বাড়ির নং : 9 বয়স : 58 লিঙ্গ : পুরুষ	WB/24/162/054769 ফটো উপলব্ধ	96 নাম : তপতী মাম্মা স্বামীর নাম: দিব্যকান্তি মাম্মা বাড়ির নং : 9 বয়স : 58 লিঙ্গ : মহিলা	WB/24/162/054655 ফটো উপলব্ধ
97 নাম : পলাশ মাম্মা পিতার নাম: প্রসাদ মাম্মা বাড়ির নং : 9 বয়স : 55 লিঙ্গ : পুরুষ	WB/24/162/054036 ফটো উপলব্ধ	98 নাম : রত্না মাম্মা স্বামীর নাম: দ্বারিকা নাথ মাম্মা বাড়ির নং : 9 বয়স : 54 লিঙ্গ : মহিলা	CHX2722684 ফটো উপলব্ধ	99 নাম : বৈশাখী মাম্মা স্বামীর নাম: জহরলাল মাম্মা বাড়ির নং : 9 বয়স : 48 লিঙ্গ : মহিলা	WBE0903237 ফটো উপলব্ধ
100 নাম : বন্দনা মাম্মা স্বামীর নাম: পলাশ মাম্মা বাড়ির নং : 9 বয়স : 44 লিঙ্গ : মহিলা	WBE0903211 ফটো উপলব্ধ	101 নাম : পারমিতা মাম্মা স্বামীর নাম: প্রনব মাম্মা বাড়ির নং : 9 বয়স : 40 লিঙ্গ : মহিলা	WBE1188853 ফটো উপলব্ধ	102 নাম : তিয়াস মাম্মা পিতার নাম: দিব্য মাম্মা বাড়ির নং : 9 বয়স : 36 লিঙ্গ : পুরুষ	WBE0903377 ফটো উপলব্ধ
103 নাম : সৃজনা মাম্মা পিতার নাম: দ্বারিকা মাম্মা বাড়ির নং : 9 বয়স : 30 লিঙ্গ : মহিলা	WBE1782739 ফটো উপলব্ধ	104 নাম : ভার্গবী মাম্মা পিতার নাম: পলাশ কুমার মাম্মা বাড়ির নং : 9 বয়স : 21 লিঙ্গ : মহিলা	WBE2391738 ফটো উপলব্ধ	105 নাম : রেখা মাম্মা স্বামীর নাম: বরেন্দ্র মাম্মা বাড়ির নং : 9/1 বয়স : 70 লিঙ্গ : মহিলা	WBE1448075 ফটো উপলব্ধ
106 নাম : গোবিন্দ মাম্মা পিতার নাম: গোবিন্দ চন্দ্র মাম্মা বাড়ির নং : 9/1 বয়স : 59 লিঙ্গ : পুরুষ	WBE1188788 ফটো উপলব্ধ	107 নাম : বন্দনা মাম্মা স্বামীর নাম: গোবিন্দ মাম্মা বাড়ির নং : 9/1 বয়স : 48 লিঙ্গ : মহিলা	WBE1782663 ফটো উপলব্ধ	Q 108 নাম : সৌরভ মাম্মা পিতার নাম: গোবিন্দ মাম্মা বাড়ির নং : 9/1 বয়স : 28 লিঙ্গ : পুরুষ	WBE2026797 ফটো উপলব্ধ
109 নাম : সুস্মিতা মাম্মা স্বামীর নাম: সৌরভ মাম্মা বাড়ির নং : 9/1 বয়স : 27 লিঙ্গ : মহিলা	WBE2098051 ফটো উপলব্ধ	110 নাম : কনক মাম্মা স্বামীর নাম: বৈদ্যনাথ মাম্মা বাড়ির নং : 10 বয়স : 83 লিঙ্গ : মহিলা	WB/24/162/054679 ফটো উপলব্ধ	111 নাম : বেলা মাম্মা স্বামীর নাম: দীনবন্ধু মাম্মা বাড়ির নং : 10 বয়স : 63 লিঙ্গ : মহিলা	CHX3346210 ফটো উপলব্ধ
112 নাম : সুখেন্দু মাম্মা পিতার নাম: বৈদ্যনাথ মাম্মা বাড়ির নং : 10 বয়স : 56 লিঙ্গ : পুরুষ	WB/24/162/054678 ফটো উপলব্ধ	113 নাম : লিপিকা মাম্মা পিতার নাম: বৈদ্যনাথ মাম্মা বাড়ির নং : 10 বয়স : 53 লিঙ্গ : মহিলা	WB/24/162/054661 ফটো উপলব্ধ	114 নাম : লতিকা মাম্মা পিতার নাম: বৈদ্যনাথ মাম্মা বাড়ির নং : 10 বয়স : 37 লিঙ্গ : মহিলা	CHX1343813 ফটো উপলব্ধ
115 নাম : রঞ্জিত মাম্মা পিতার নাম: দিনবন্ধু মাম্মা বাড়ির নং : 10 বয়স : 44 লিঙ্গ : পুরুষ	WBE1978329 ফটো উপলব্ধ	116 নাম : রুপা মাম্মা স্বামীর নাম: রঞ্জিত মাম্মা বাড়ির নং : 10 বয়স : 38 লিঙ্গ : মহিলা	WBE1978303 ফটো উপলব্ধ	117 নাম : প্রিয়াঙ্কা মাম্মা অন্যান্য: বেলা মাম্মা বাড়ির নং : 10 বয়স : 33 লিঙ্গ : মহিলা	WBE2067411 ফটো উপলব্ধ
118 নাম : নির্মল কুমার চ্যাং পিতার নাম: রাখল চ্যাং বাড়ির নং : 14/1 বয়স : 87 লিঙ্গ : পুরুষ	WB/24/162/054671 ফটো উপলব্ধ	119 নাম : কৌশিক চ্যাং পিতার নাম: নির্মল চ্যাং বাড়ির নং : 14/1 বয়স : 51 লিঙ্গ : পুরুষ	WB/24/162/054640 ফটো উপলব্ধ	120 নাম : দেবশ্রী চ্যাং স্বামীর নাম: কৌশিক চ্যাং বাড়ির নং : 14/1 বয়স : 45 লিঙ্গ : মহিলা	CHX2722734 ফটো উপলব্ধ

121 নাম : আদিত্য চ্যাং পিতার নাম: কোশিক চ্যাং বাড়ির নং : 14/1 বয়স : 23 লিঙ্গ : পুরুষ	WBE2299212 ফটো উপলব্ধ	122 নাম : মৌসুমী চ্যাং স্বামীর নাম: সৈকত চ্যাং বাড়ির নং : 14/2 বয়স : 55 লিঙ্গ : মহিলা	WBE2127470 ফটো উপলব্ধ	123 নাম : সুজাতা চ্যাং স্বামীর নাম: কল্যান চ্যাং বাড়ির নং : 14/2 বয়স : 65 লিঙ্গ : মহিলা	WB/24/162/054662 ফটো উপলব্ধ
124 নাম : সৈকত চ্যাং পিতার নাম: শ্যামল কৃষ্ণ চ্যাং বাড়ির নং : 14/2 বয়স : 64 লিঙ্গ : পুরুষ	WBE2127462 ফটো উপলব্ধ	125 নাম : রাজা চ্যাং পিতার নাম: শ্যামল চ্যাং বাড়ির নং : 14/2 বয়স : 50 লিঙ্গ : পুরুষ	WBE2127561 ফটো উপলব্ধ	126 নাম : পারমিতা চ্যাং স্বামীর নাম: রাজা চ্যাং বাড়ির নং : 14/2 বয়স : 46 লিঙ্গ : মহিলা	CHX3346236 ফটো উপলব্ধ
127 নাম : কনিষ্ক চ্যাং পিতার নাম: কল্যান কুমার চ্যাং বাড়ির নং : 14/2 বয়স : 36 লিঙ্গ : পুরুষ	WBE1188663 ফটো উপলব্ধ	128 নাম : শুভজিৎ চ্যাং পিতার নাম: সৈকত চ্যাং বাড়ির নং : 14/2 বয়স : 34 লিঙ্গ : পুরুষ	WBE1426600 ফটো উপলব্ধ	129 নাম : সৌম্যজিৎ চ্যাং পিতার নাম: সৈকত চ্যাং বাড়ির নং : 14/2 বয়স : 28 লিঙ্গ : পুরুষ	WBE1866490 ফটো উপলব্ধ
130 নাম : রচয়িতা চ্যাং পিতার নাম: রাজা চ্যাং বাড়ির নং : 14/2 বয়স : 25 লিঙ্গ : মহিলা	WBE2095644 ফটো উপলব্ধ	131 নাম : সুহতা ঘোষ স্বামীর নাম: কনিষ্ক চ্যাং বাড়ির নং : 14/2 বয়স : 36 লিঙ্গ : মহিলা	WBE2348431 ফটো উপলব্ধ	132 নাম : কল্যানকুমার চ্যাং পিতার নাম: কমল চ্যাং বাড়ির নং : 14/3 বয়স : 70 লিঙ্গ : পুরুষ	CHX0092312 ফটো উপলব্ধ
133 নাম : কুনাল চ্যাং পিতার নাম: কল্যান চ্যাং বাড়ির নং : 14/3 বয়স : 41 লিঙ্গ : পুরুষ	CHX3199601 ফটো উপলব্ধ	134 নাম : প্রসূন কুমার চ্যাং পিতার নাম: দিলীপ কুমার চ্যাং বাড়ির নং : 14/4 বয়স : 68 লিঙ্গ : পুরুষ	WB/24/162/054838 ফটো উপলব্ধ	135 নাম : রুণা চ্যাং স্বামীর নাম: প্রসূন কুমার চ্যাং বাড়ির নং : 14/4 বয়স : 63 লিঙ্গ : মহিলা	WB/24/162/054831 ফটো উপলব্ধ
136 নাম : রোহিত চ্যাং পিতার নাম: প্রসূন কুমার চ্যাং বাড়ির নং : 14/4 বয়স : 32 লিঙ্গ : পুরুষ	WBE1447986 ফটো উপলব্ধ	137 নাম : ছবি দেব স্বামীর নাম: পিযুষ কান্তি দেব বাড়ির নং : 14/5 বয়স : 61 লিঙ্গ : মহিলা	WB/24/162/054530 ফটো উপলব্ধ	138 নাম : দেবশীষ দেব পিতার নাম: পীযুষ কান্তি দেব বাড়ির নং : 14/5 বয়স : 50 লিঙ্গ : পুরুষ	WB/24/162/054816 ফটো উপলব্ধ
139 নাম : সীসম কু গু পিতার নাম: গুরুপদ কু গু বাড়ির নং : 15 বয়স : 40 লিঙ্গ : পুরুষ	CHX2722775 ফটো উপলব্ধ	140 নাম : গুরুপদ কু গু পিতার নাম: তারক চন্দ্র কু গু বাড়ির নং : 15 বয়স : 77 লিঙ্গ : পুরুষ	WB/24/162/054298 ফটো উপলব্ধ	141 নাম : শান্তনাথ কু গু পিতার নাম: তারক কু গু বাড়ির নং : 15 বয়স : 66 লিঙ্গ : পুরুষ	CHX0092460 ফটো উপলব্ধ
142 নাম : সঙ্গীতা কুন্ডু স্বামীর নাম: সীসম কুন্ডু বাড়ির নং : 15 বয়স : 32 লিঙ্গ : মহিলা	WBE1782507 ফটো উপলব্ধ	143 নাম : নিলাঞ্জন চ্যাং পিতার নাম: নিমল চ্যাং বাড়ির নং : 15/1 বয়স : 28 লিঙ্গ : মহিলা	WBE1866441 ফটো উপলব্ধ	144 নাম : সৌম্য চ্যাং পিতার নাম: নিমল চ্যাং বাড়ির নং : 15/1 বয়স : 26 লিঙ্গ : পুরুষ	WBE2093524 ফটো উপলব্ধ
145 নাম : রুপসা বোস পিতার নাম: সঞ্জীব বোস বাড়ির নং : 15/1 বয়স : 23 লিঙ্গ : মহিলা	WBE2299147 ফটো উপলব্ধ	146 নাম : রত্না বোস পিতার নাম: পরিতোষ বোস বাড়ির নং : 15/1 বয়স : 57 লিঙ্গ : মহিলা	CHX2726677 ফটো উপলব্ধ	147 নাম : সঞ্জীব বোস পিতার নাম: পরিতোষ বোস বাড়ির নং : 15/1 বয়স : 54 লিঙ্গ : পুরুষ	CHX2726685 ফটো উপলব্ধ
148 নাম : মমতা বোস স্বামীর নাম: সঞ্জীব বোস বাড়ির নং : 15/1 বয়স : 47 লিঙ্গ : মহিলা	CHX2726693 ফটো উপলব্ধ	149 নাম : অভিজিৎ চক্রবর্তী পিতার নাম: অজিত চক্রবর্তী বাড়ির নং : 15/1 বয়স : 21 লিঙ্গ : পুরুষ	WBE2391688 ফটো উপলব্ধ	150 নাম : মানু চক্রবর্তী পিতার নাম: দিগম্বর চক্রবর্তী বাড়ির নং : 15/1 বয়স : 61 লিঙ্গ : পুরুষ	WBE2380574 ফটো উপলব্ধ

151	WB/24/162/054670	ফটো উপলব্ধ	নাম : অজিত চক্রবর্তী পিতার নাম: দিগম্বর চক্রবর্তী বাড়ির নং : 15/1 বয়স : 51 লিঙ্গ : পুরুষ	152	WBE0109868	ফটো উপলব্ধ	নাম : মানিক দাসগুপ্ত মায়ের নাম: আলো দাসগুপ্ত বাড়ির নং : 15/1 বয়স : 56 লিঙ্গ : পুরুষ	153	WBE0109876	ফটো উপলব্ধ	নাম : টুম্পা দাসগুপ্ত স্বামীর নাম: মানিক দাসগুপ্ত বাড়ির নং : 15/1 বয়স : 44 লিঙ্গ : মহিলা
154	WBE1978360	ফটো উপলব্ধ	নাম : দীপা দাশগুপ্তা পিতার নাম: মানিক দাশগুপ্তা বাড়ির নং : 15/1 বয়স : 27 লিঙ্গ : মহিলা	155	CHX0026823	ফটো উপলব্ধ	নাম : স্বপন দে পিতার নাম: সুবোধ চন্দ্র দে বাড়ির নং : 15/1 বয়স : 64 লিঙ্গ : পুরুষ	156	CHX0026831	ফটো উপলব্ধ	নাম : বাসন্তী দে স্বামীর নাম: স্বপন দে বাড়ির নং : 15/1 বয়স : 52 লিঙ্গ : মহিলা
157	WBE1745504	ফটো উপলব্ধ	নাম : সুরজিত দে পিতার নাম: স্বপন দে বাড়ির নং : 15/1 বয়স : 30 লিঙ্গ : পুরুষ	158	CHX0092569	ফটো উপলব্ধ	নাম : নির্মল চ্যাং পিতার নাম: সন্তোষ চ্যাং বাড়ির নং : 15/1 বয়স : 57 লিঙ্গ : পুরুষ	159	CHX3346830	ফটো উপলব্ধ	নাম : লক্ষ্মী চ্যাং স্বামীর নাম: নির্মল চ্যাং বাড়ির নং : 15/1 বয়স : 47 লিঙ্গ : মহিলা
160	CHX3743630	ফটো উপলব্ধ	নাম : রামআশিষ লাল পিতার নাম: রামস্বরূপ লাল বাড়ির নং : 15/1 বয়স : 59 লিঙ্গ : পুরুষ	161	WBE1866607	ফটো উপলব্ধ	নাম : অমিত লাল পিতার নাম: রাম আশিষ লাল বাড়ির নং : 15/1 বয়স : 28 লিঙ্গ : পুরুষ	162	WBE2186476	ফটো উপলব্ধ	নাম : সুলেখা মুখার্জি অন্যান্য: সঞ্জীব মুখার্জি বাড়ির নং : 15/1 বয়স : 49 লিঙ্গ : মহিলা
163	WBE1782564	ফটো উপলব্ধ	নাম : মমতা সমালকার স্বামীর নাম: হরেন্দ্র নাথ সমালকার বাড়ির নং : 15/1 বয়স : 58 লিঙ্গ : মহিলা	164	CHX1343060	ফটো উপলব্ধ	নাম : সুশান্ত প্রামাণিক পিতার নাম: মদন প্রামাণিক বাড়ির নং : 16 বয়স : 62 লিঙ্গ : পুরুষ	165	CHX0092759	ফটো উপলব্ধ	নাম : শিবানী প্রামাণিক স্বামীর নাম: সুশান্ত প্রামাণিক বাড়ির নং : 16 বয়স : 56 লিঙ্গ : মহিলা
166	CHX0092650	ফটো উপলব্ধ	নাম : প্রিয়নাথ প্রামাণিক পিতার নাম: শ্যামসুন্দর প্রামাণিক বাড়ির নং : 16 বয়স : 58 লিঙ্গ : পুরুষ	167	WB/24/162/054119	ফটো উপলব্ধ	নাম : কার্তিক দে পিতার নাম: যতীন্দ্র দে বাড়ির নং : 17 বয়স : 83 লিঙ্গ : পুরুষ	168	WB/24/162/054527	ফটো উপলব্ধ	নাম : শ্রীকান্ত দে পিতার নাম: কার্তিক দে বাড়ির নং : 17 বয়স : 53 লিঙ্গ : পুরুষ
169	CHX3199338	ফটো উপলব্ধ	নাম : মিত্র দে স্বামীর নাম: প্রশান্ত দে বাড়ির নং : 17 বয়স : 50 লিঙ্গ : মহিলা	170	WB/24/162/054376	ফটো উপলব্ধ	নাম : সুশান্ত দে পিতার নাম: কার্তিক দে বাড়ির নং : 17 বয়স : 49 লিঙ্গ : পুরুষ	171	CHX3346780	ফটো উপলব্ধ	নাম : মমতা দে স্বামীর নাম: শ্রীকান্ত দে বাড়ির নং : 17 বয়স : 41 লিঙ্গ : মহিলা
172	WBE2239309	ফটো উপলব্ধ	নাম : প্রশান্ত দে পিতার নাম: কার্তিক দে বাড়ির নং : 17 বয়স : 57 লিঙ্গ : পুরুষ	173	WBE1188564	ফটো উপলব্ধ	নাম : রুমা দে স্বামীর নাম: সুশান্ত দে বাড়ির নং : 17 বয়স : 35 লিঙ্গ : মহিলা	174	WBE2067338	ফটো উপলব্ধ	নাম : সুদীপ দে পিতার নাম: প্রশান্ত দে বাড়ির নং : 17 বয়স : 26 লিঙ্গ : পুরুষ
175	WBE2337186	ফটো উপলব্ধ	নাম : রুমি দে পিতার নাম: শ্রীকান্ত দে বাড়ির নং : 17 বয়স : 24 লিঙ্গ : মহিলা	176	CHX0092767	ফটো উপলব্ধ	নাম : শিখা কুণ্ডু স্বামীর নাম: অসিত কুণ্ডু বাড়ির নং : 18 বয়স : 66 লিঙ্গ : মহিলা	177	WB/24/162/054772	ফটো উপলব্ধ	নাম : মিহির লাল কুণ্ডু পিতার নাম: গৌর মোহন কুণ্ডু বাড়ির নং : 18 বয়স : 64 লিঙ্গ : পুরুষ
178	CHX0092791	ফটো উপলব্ধ	নাম : রবিন কুণ্ডু পিতার নাম: গৌরমোহন কুণ্ডু বাড়ির নং : 18 বয়স : 58 লিঙ্গ : পুরুষ	179	CHX3199536	ফটো উপলব্ধ	নাম : রিজ্জা কুণ্ডু স্বামীর নাম: মিহির লাল কুণ্ডু বাড়ির নং : 18 বয়স : 49 লিঙ্গ : মহিলা	180	CHX2139202	ফটো উপলব্ধ	নাম : চন্দ্র নাথ কুণ্ডু পিতার নাম: অসিত বরন কুণ্ডু বাড়ির নং : 18 বয়স : 45 লিঙ্গ : পুরুষ

181 নাম : চম্পা কুন্ড স্বামীর নাম: রবিন কুন্ড বাড়ির নং : 18 বয়স : 43 লিঙ্গ : মহিলা	WBE1551860 ফটো উপলব্ধ	182 নাম : সোমা কুণ্ড স্বামীর নাম: চন্দ্রনাথ কুণ্ড বাড়ির নং : 18 বয়স : 38 লিঙ্গ : মহিলা	CHX3680600 ফটো উপলব্ধ	183 নাম : সৌমেন কুণ্ড পিতার নাম: মিহির লাল কুণ্ড বাড়ির নং : 18 বয়স : 24 লিঙ্গ : পুরুষ	WBE2186443 ফটো উপলব্ধ
184 নাম : দিলীপ বোস পিতার নাম: কানাই বোস বাড়ির নং : 19 বয়স : 63 লিঙ্গ : পুরুষ	CHX0092841 ফটো উপলব্ধ	185 নাম : গীতা বোস স্বামীর নাম: দিলীপ বোস বাড়ির নং : 19 বয়স : 56 লিঙ্গ : মহিলা	CHX0092858 ফটো উপলব্ধ	186 নাম : স্বপ্না চ্যাং স্বামীর নাম: স্বপন চ্যাং বাড়ির নং : 19 বয়স : 51 লিঙ্গ : মহিলা	WBE1281856 ফটো উপলব্ধ
187 নাম : অশোক চ্যাং পিতার নাম: পিয়ারী চ্যাং বাড়ির নং : 19 বয়স : 68 লিঙ্গ : পুরুষ	CHX0092817 ফটো উপলব্ধ	188 নাম : স্বপন চ্যাং পিতার নাম: পিয়ারি মোহন চ্যাং বাড়ির নং : 19 বয়স : 59 লিঙ্গ : পুরুষ	WBE2239838 ফটো উপলব্ধ	189 নাম : দুর্গাবালা মণ্ডল স্বামীর নাম: শীতল মণ্ডল বাড়ির নং : 19 বয়স : 81 লিঙ্গ : মহিলা	WB/24/162/054565 ফটো উপলব্ধ
190 নাম : শম্ভু মণ্ডল পিতার নাম: শীতল মণ্ডল বাড়ির নং : 19 বয়স : 60 লিঙ্গ : পুরুষ	CHX3743648 ফটো উপলব্ধ	191 নাম : পম্পা মণ্ডল স্বামীর নাম: শম্ভু মণ্ডল বাড়ির নং : 19 বয়স : 45 লিঙ্গ : মহিলা	CHX2722841 ফটো উপলব্ধ	192 নাম : শ্রাবণী মন্ডল পিতার নাম: শম্ভু মন্ডল বাড়ির নং : 19 বয়স : 25 লিঙ্গ : মহিলা	WBE2187060 ফটো উপলব্ধ
193 নাম : রাজু রাউত পিতার নাম: অঞ্জু রাউত বাড়ির নং : 19 বয়স : 81 লিঙ্গ : পুরুষ	WB/24/162/054003 ফটো উপলব্ধ	194 নাম : প্রীতি রাউত স্বামীর নাম: উপেন্দ্র রাউত বাড়ির নং : 19 বয়স : 34 লিঙ্গ : মহিলা	WBE1782713 ফটো উপলব্ধ	195 নাম : উর্মিলা রাউত স্বামীর নাম: রাজু রাউত বাড়ির নং : 19 বয়স : 71 লিঙ্গ : মহিলা	CHX0092890 ফটো উপলব্ধ
196 নাম : উপেন্দ্র রাউত পিতার নাম: রাজু রাউত বাড়ির নং : 19 বয়স : 49 লিঙ্গ : পুরুষ	CHX1343045 ফটো উপলব্ধ	197 নাম : মুন্না রাউত পিতার নাম: রাজু রাউত বাড়ির নং : 19 বয়স : 40 লিঙ্গ : পুরুষ	CHX3680618 ফটো উপলব্ধ	198 নাম : তপন দে পিতার নাম: পঞ্চানন দে বাড়ির নং : 20 বয়স : 71 লিঙ্গ : পুরুষ	WB/24/162/054683 ফটো উপলব্ধ
199 নাম : তিডিং দে পিতার নাম: পঞ্চানন দে বাড়ির নং : 20 বয়স : 64 লিঙ্গ : পুরুষ	WB/24/162/054572 ফটো উপলব্ধ	200 নাম : মিতা দে স্বামীর নাম: তপন দে বাড়ির নং : 20 বয়স : 61 লিঙ্গ : মহিলা	WB/24/162/054587 ফটো উপলব্ধ	201 নাম : হরেকুমার দে পিতার নাম: পঞ্চানন দে বাড়ির নং : 20 বয়স : 59 লিঙ্গ : পুরুষ	CHX1343029 ফটো উপলব্ধ
202 নাম : মিত্র দে স্বামীর নাম: তিডিং দে বাড়ির নং : 20 বয়স : 52 লিঙ্গ : মহিলা	CHX0092965 ফটো উপলব্ধ	203 নাম : ইমন কুমার দে পিতার নাম: তপন কুমার দে বাড়ির নং : 20 বয়স : 44 লিঙ্গ : পুরুষ	CHX2722858 ফটো উপলব্ধ	204 নাম : তমসা দে স্বামীর নাম: হরেকুমার দে বাড়ির নং : 20 বয়স : 44 লিঙ্গ : মহিলা	WBE1447960 ফটো উপলব্ধ
205 নাম : মৌসুমী দে স্বামীর নাম: ইমন কুমার দে বাড়ির নং : 20 বয়স : 35 লিঙ্গ : মহিলা	ZTJ0891267 ফটো উপলব্ধ	206 নাম : সোহলি দে পিতার নাম: হারো কুমার দে বাড়ির নং : 20 বয়স : 25 লিঙ্গ : মহিলা	WBE2187961 ফটো উপলব্ধ	207 নাম : সৌমিলি দে পিতার নাম: তরিং কুমার দে বাড়ির নং : 20 বয়স : 24 লিঙ্গ : মহিলা	WBE2299972 ফটো উপলব্ধ
208 নাম : সোমনাথ কুণ্ড পিতার নাম: শম্ভু কুণ্ড বাড়ির নং : 21 বয়স : 56 লিঙ্গ : পুরুষ	WB/24/162/054042 ফটো উপলব্ধ	209 নাম : সমর কুণ্ড পিতার নাম: শম্ভু কুণ্ড বাড়ির নং : 21 বয়স : 52 লিঙ্গ : পুরুষ	CHX0093005 ফটো উপলব্ধ	210 নাম : চন্দনা কুণ্ড স্বামীর নাম: সোমনাথ কুণ্ড বাড়ির নং : 21 বয়স : 43 লিঙ্গ : মহিলা	WBE2348399 ফটো উপলব্ধ

211	WBE2348407	নাম : সরস্বতী কুণ্ড স্বামীর নাম: সমর কুণ্ড বাড়ির নং : 21 বয়স : 38 লিঙ্গ : মহিলা	ফটো উপলব্ধ	212	WBE0903542	নাম : শৈলেন মিত্র পিতার নাম: রামচন্দ্র মিত্র বাড়ির নং : 21 বয়স : 66 লিঙ্গ : পুরুষ	ফটো উপলব্ধ	213	WBE0903559	নাম : শিখা মিত্র স্বামীর নাম: শৈলেন মিত্র বাড়ির নং : 21 বয়স : 61 লিঙ্গ : মহিলা	ফটো উপলব্ধ
214	WBE0903567	নাম : দেবশিষ্য মিত্র পিতার নাম: শৈলেন মিত্র বাড়ির নং : 21 বয়স : 39 লিঙ্গ : পুরুষ	ফটো উপলব্ধ	215	WBE0903161	নাম : বহিঃশিষ্য মিত্র স্বামীর নাম: দেবশিষ্য মিত্র বাড়ির নং : 21 বয়স : 35 লিঙ্গ : মহিলা	ফটো উপলব্ধ	216	WB/24/162/054177	নাম : অঞ্জনা কুণ্ড স্বামীর নাম: নিতাই চন্দ্র কুণ্ড বাড়ির নং : 21/1 বয়স : 76 লিঙ্গ : মহিলা	ফটো উপলব্ধ
217	CHX0093179	নাম : রমা বিশ্বাস স্বামীর নাম: পরিমল বিশ্বাস বাড়ির নং : 21/2 বয়স : 62 লিঙ্গ : মহিলা	ফটো উপলব্ধ	218	CHX0093161	নাম : পরিমল বিশ্বাস পিতার নাম: মাখনলাল বিশ্বাস বাড়ির নং : 21/2 বয়স : 59 লিঙ্গ : পুরুষ	ফটো উপলব্ধ	219	CHX1584705	নাম : অমিত বিশ্বাস পিতার নাম: পরিমল বিশ্বাস বাড়ির নং : 21/2 বয়স : 45 লিঙ্গ : পুরুষ	ফটো উপলব্ধ
220	WBE1281880	নাম : পল্টু বিশ্বাস পিতার নাম: পরিমল বিশ্বাস বাড়ির নং : 21/2 বয়স : 44 লিঙ্গ : পুরুষ	ফটো উপলব্ধ	221	WB/24/162/054548	নাম : সন্ন্যাসী পাল পিতার নাম: কার্তিক পাল বাড়ির নং : 21/2 বয়স : 61 লিঙ্গ : পুরুষ	ফটো উপলব্ধ	222	CHX0093153	নাম : শক্তি পদ পাল পিতার নাম: কার্তিক চন্দ্র পাল বাড়ির নং : 21/2 বয়স : 51 লিঙ্গ : পুরুষ	ফটো উপলব্ধ
223	WBE1645571	নাম : কাকলী পাল স্বামীর নাম: সন্ন্যাসী পাল বাড়ির নং : 21/2 বয়স : 51 লিঙ্গ : মহিলা	ফটো উপলব্ধ	224	WBE0110205	নাম : রুমা পাল স্বামীর নাম: শক্তিপদ পাল বাড়ির নং : 21/2 বয়স : 41 লিঙ্গ : মহিলা	ফটো উপলব্ধ	225	CHX0093104	নাম : ছায়া পাত্র স্বামীর নাম: সক্রয় পাত্র বাড়ির নং : 21/2 বয়স : 56 লিঙ্গ : মহিলা	ফটো উপলব্ধ
226	WBE1188366	নাম : দিব্যেন্দু পাল পিতার নাম: সন্ন্যাসী পাল বাড়ির নং : 21/2 বয়স : 35 লিঙ্গ : পুরুষ	ফটো উপলব্ধ	227	WBE1866730	নাম : পরশুরাম চক্রবর্তী পিতার নাম: বলরাম চক্রবর্তী বাড়ির নং : 21/3 বয়স : 68 লিঙ্গ : পুরুষ	ফটো উপলব্ধ	228	WBE1866748	নাম : মিতালী চক্রবর্তী পিতার নাম: মৃত্যুঞ্জয় চক্রবর্তী বাড়ির নং : 21/3 বয়স : 62 লিঙ্গ : মহিলা	ফটো উপলব্ধ
229	WBE1866672	নাম : প্রমিত চক্রবর্তী পিতার নাম: পরশুরাম চক্রবর্তী বাড়ির নং : 21/3 বয়স : 31 লিঙ্গ : পুরুষ	ফটো উপলব্ধ	230	WBE2453645	নাম : ইতু সিংহ স্বামীর নাম: কার্তিক চন্দ্র সিংহ বাড়ির নং : 21/3 বয়স : 67 লিঙ্গ : মহিলা	ফটো উপলব্ধ	231	WBE2453637	নাম : সুনিত কুমার সিংহ পিতার নাম: কার্তিক চন্দ্র সিংহ বাড়ির নং : 21/3 বয়স : 49 লিঙ্গ : পুরুষ	ফটো উপলব্ধ
232	CHX3346798	নাম : অঞ্জনা সিংহ স্বামীর নাম: সুনীত কুমার সিংহ বাড়ির নং : 21/3 বয়স : 47 লিঙ্গ : মহিলা	ফটো উপলব্ধ	233	WB/24/162/054672	নাম : দাশরথী কুণ্ড পিতার নাম: সুবোধ কুণ্ড বাড়ির নং : 21/4 বয়স : 79 লিঙ্গ : পুরুষ	ফটো উপলব্ধ	234	CHX0093336	নাম : শংকরী কুণ্ড স্বামীর নাম: দাসরথী কুণ্ড বাড়ির নং : 21/4 বয়স : 69 লিঙ্গ : মহিলা	ফটো উপলব্ধ
235	WB/24/162/054581	নাম : শ্যামলী কুণ্ড স্বামীর নাম: ভোলানাথ কুণ্ড বাড়ির নং : 21/4 বয়স : 66 লিঙ্গ : মহিলা	ফটো উপলব্ধ	236	WB/24/162/054676	নাম : স্বাধীন কুণ্ড পিতার নাম: বিশ্বনাথ কুণ্ড বাড়ির নং : 21/4 বয়স : 59 লিঙ্গ : পুরুষ	ফটো উপলব্ধ	237	CHX0093278	নাম : সরস্ব কুণ্ড স্বামীর নাম: নবকুমার কুণ্ড বাড়ির নং : 21/4 বয়স : 59 লিঙ্গ : মহিলা	ফটো উপলব্ধ
238	WB/24/162/054604	নাম : রবীন কুণ্ড পিতার নাম: বিশ্বনাথ কুণ্ড বাড়ির নং : 21/4 বয়স : 56 লিঙ্গ : পুরুষ	ফটো উপলব্ধ	239	CHX3570082	নাম : তারকনাথ কুণ্ড পিতার নাম: ভোলানাথ কুণ্ড বাড়ির নং : 21/4 বয়স : 46 লিঙ্গ : পুরুষ	ফটো উপলব্ধ	240	CHX3570108	নাম : সহদেব কুণ্ড পিতার নাম: দাশরথী কুণ্ড বাড়ির নং : 21/4 বয়স : 45 লিঙ্গ : পুরুষ	ফটো উপলব্ধ

241	WBE1527993	নাম : সোমনাথ কুন্ড পিতার নাম: ভোলানাথ কুন্ড বাড়ির নং : 21/4 বয়স : 44 লিঙ্গ : পুরুষ	ফটো উপলব্ধ	242	WBE1281898	নাম : চুমকী কুন্ড স্বামীর নাম: সোমনাথ কুন্ড বাড়ির নং : 21/4 বয়স : 42 লিঙ্গ : মহিলা	ফটো উপলব্ধ	243	CHX3570090	নাম : দেবনাথ কুন্ড পিতার নাম: ভোলানাথ কুন্ড বাড়ির নং : 21/4 বয়স : 40 লিঙ্গ : পুরুষ	ফটো উপলব্ধ
244	CHX3603594	নাম : অভিজিৎ কুন্ড পিতার নাম: নবকুমার কুন্ড বাড়ির নং : 21/4 বয়স : 37 লিঙ্গ : পুরুষ	ফটো উপলব্ধ	245	CHX0093385	নাম : বাসন্তী পাত্র স্বামীর নাম: রবীন পাত্র বাড়ির নং : 21/5 বয়স : 55 লিঙ্গ : মহিলা	ফটো উপলব্ধ	246	CHX3680683	নাম : কৌশিক পাত্র পিতার নাম: রবীন পাত্র বাড়ির নং : 21/5 বয়স : 37 লিঙ্গ : পুরুষ	ফটো উপলব্ধ
247	WBE1447937	নাম : আশিষ পাত্র পিতার নাম: রবীন পাত্র বাড়ির নং : 21/5 বয়স : 32 লিঙ্গ : পুরুষ	ফটো উপলব্ধ	248	WB/24/162/054752	নাম : কার্তিক চন্দ্র পাল পিতার নাম: নন্দদুলাল পাল বাড়ির নং : 21/5/1 বয়স : 71 লিঙ্গ : পুরুষ	ফটো উপলব্ধ	249	CHX0093427	নাম : গণেশ চন্দ্র পাল পিতার নাম: নন্দদুলাল পাল বাড়ির নং : 21/5/1 বয়স : 66 লিঙ্গ : পুরুষ	ফটো উপলব্ধ
250	WB/24/162/054797	নাম : আরতি পাল স্বামীর নাম: কার্তিক চন্দ্র পাল বাড়ির নং : 21/5/1 বয়স : 66 লিঙ্গ : মহিলা	ফটো উপলব্ধ	251	CHX0093443	নাম : দীপালি পাল স্বামীর নাম: গণেশ পাল বাড়ির নং : 21/5/1 বয়স : 54 লিঙ্গ : মহিলা	ফটো উপলব্ধ	252	WBE1782465	নাম : অভিষেক কুমার পাল পিতার নাম: কার্তিক চন্দ্র পাল বাড়ির নং : 21/5/1 বয়স : 29 লিঙ্গ : পুরুষ	ফটো উপলব্ধ
253	WB/24/162/054148	নাম : অশোক কুমার দাস পিতার নাম: গৌরমোহন দাস বাড়ির নং : 21/6 বয়স : 73 লিঙ্গ : পুরুষ	ফটো উপলব্ধ	254	CHX0093542	নাম : মালতী দাস স্বামীর নাম: অশোক দাস বাড়ির নং : 21/6 বয়স : 65 লিঙ্গ : মহিলা	ফটো উপলব্ধ	255	CHX0093575	নাম : অনিমা দাস স্বামীর নাম: তারক দাস বাড়ির নং : 21/6 বয়স : 61 লিঙ্গ : মহিলা	ফটো উপলব্ধ
256	CHX2722916	নাম : প্রসেনজিৎ দাস পিতার নাম: অশোক কুমার দাস বাড়ির নং : 21/6 বয়স : 45 লিঙ্গ : পুরুষ	ফটো উপলব্ধ	257	CHX2722932	নাম : রণজিৎ দাস পিতার নাম: তারক নাথ দাস বাড়ির নং : 21/6 বয়স : 45 লিঙ্গ : পুরুষ	ফটো উপলব্ধ	258	CHX2722924	নাম : বিশ্বজিত দাস পিতার নাম: তারক নাথ দাস বাড়ির নং : 21/6 বয়স : 43 লিঙ্গ : পুরুষ	ফটো উপলব্ধ
259	CHX2767929	নাম : পিয়ালী হাজরা পিতার নাম: সুকুমার চন্দ্র হাজরা বাড়ির নং : ১৩৬, ১স্ট ফ্লোর, ফ্ল্যাট নং-সি বয়স : 42 লিঙ্গ : মহিলা	ফটো উপলব্ধ	260	CHX3605524	নাম : টুম্পা দাস স্বামীর নাম: প্রসেনজিৎ দাস বাড়ির নং : 21/6 বয়স : 37 লিঙ্গ : মহিলা	ফটো উপলব্ধ	261	WBE1645589	নাম : পম্পা দাস স্বামীর নাম: রনজিৎ দাস বাড়ির নং : 21/6 বয়স : 33 লিঙ্গ : মহিলা	ফটো উপলব্ধ
262	CHX2722940	নাম : বিজয় সাধুখা পিতার নাম: শিব সাধুখা বাড়ির নং : 21/7 বয়স : 44 লিঙ্গ : পুরুষ	ফটো উপলব্ধ	263	WBE1281914	নাম : সুস্মিতা সাধুখাঁ স্বামীর নাম: বিজয় সাধুখাঁ বাড়ির নং : 21/7 বয়স : 36 লিঙ্গ : মহিলা	ফটো উপলব্ধ	264	CHX0093609	নাম : আরতি সাধুখা স্বামীর নাম: রতন সাধুখা বাড়ির নং : 21/7 বয়স : 71 লিঙ্গ : মহিলা	ফটো উপলব্ধ
265	WB/24/162/054070	নাম : রীতা কুন্ড স্বামীর নাম: কার্তিক কুন্ড বাড়ির নং : 21/8 বয়স : 53 লিঙ্গ : মহিলা	ফটো উপলব্ধ	266	WBE1645647	নাম : অনুপম কুন্ড পিতার নাম: কার্তিক কুন্ড বাড়ির নং : 21/8 বয়স : 30 লিঙ্গ : পুরুষ	ফটো উপলব্ধ	267	WBE1866557	নাম : অর্ণবান পাল পিতার নাম: দিলীপ পাল বাড়ির নং : চকপাড়া বয়স : 30 লিঙ্গ : পুরুষ	ফটো উপলব্ধ
268	WBE2124667	নাম : পিণ্ডু দয়ারী অন্যান্য: সুজাতা দয়ারী বাড়ির নং : 21/9 বয়স : 53 লিঙ্গ : পুরুষ	ফটো উপলব্ধ	269	WB/24/162/054598	নাম : বুদ্ধদেব দাস পিতার নাম: অমর দাস বাড়ির নং : 21/9 বয়স : 50 লিঙ্গ : পুরুষ	ফটো উপলব্ধ	270	WBE0110544	নাম : সুজাতা দয়ারী স্বামীর নাম: পিণ্ডু দয়ারী বাড়ির নং : 21/9 বয়স : 51 লিঙ্গ : মহিলা	ফটো উপলব্ধ

271	WBE1866516	নাম : অজয় কুমার মাজী পিতার নাম: বিমা পদ মাঝি বাড়ির নং : 21/9 বয়স : 58 লিঙ্গ : পুরুষ	ফটো উপলব্ধ	272	WB/24/162/054586	নাম : নির্মালা মাঝি স্বামীর নাম: অজয় মাঝি বাড়ির নং : 21/9 বয়স : 56 লিঙ্গ : মহিলা	ফটো উপলব্ধ	273	WBE1551803	নাম : সঞ্জয় মাজী পিতার নাম: অজয় মাজী বাড়ির নং : 21/9 বয়স : 31 লিঙ্গ : পুরুষ	ফটো উপলব্ধ
274	CHX0093716	নাম : স্বপন মণ্ডল পিতার নাম: মহানন্দ মণ্ডল বাড়ির নং : 21/9 বয়স : 61 লিঙ্গ : পুরুষ	ফটো উপলব্ধ	275	WB/24/162/054591	নাম : চন্দনা মণ্ডল স্বামীর নাম: স্বপন মণ্ডল বাড়ির নং : 21/9 বয়স : 54 লিঙ্গ : মহিলা	ফটো উপলব্ধ	276	WBE2300036	নাম : সূজন মন্ডল পিতার নাম: স্বপন মন্ডল বাড়ির নং : 21/9 বয়স : 23 লিঙ্গ : পুরুষ	ফটো উপলব্ধ
277	CHX2722957	নাম : অভিজিত সামন্ত পিতার নাম: গোবিন্দ সামন্ত বাড়ির নং : 21/9 বয়স : 44 লিঙ্গ : পুরুষ	ফটো উপলব্ধ	278	WBE1281864	নাম : নমিতা সামন্ত স্বামীর নাম: অভিজিৎ সামন্ত বাড়ির নং : 21/9 বয়স : 41 লিঙ্গ : মহিলা	ফটো উপলব্ধ	Q 279	WBE2093797	নাম : লক্ষ্মী মাঝী স্বামীর নাম: মৃত্যুঞ্জয় মাঝী বাড়ির নং : 21/9/1 বয়স : 29 লিঙ্গ : মহিলা	ফটো উপলব্ধ
280	CHX3199346	নাম : উমা চরন দে পিতার নাম: সনাতন দে বাড়ির নং : 21A বয়স : 54 লিঙ্গ : পুরুষ	ফটো উপলব্ধ	281	CHX0093088	নাম : বাপন দে পিতার নাম: সনাতন দে বাড়ির নং : 21A বয়স : 51 লিঙ্গ : পুরুষ	ফটো উপলব্ধ	282	CHX3680709	নাম : বাপাই পাত্র পিতার নাম: শক্রগন পাত্র বাড়ির নং : 21A বয়স : 45 লিঙ্গ : পুরুষ	ফটো উপলব্ধ
283	WB/24/162/054402	নাম : সনাতন দে পিতার নাম: গৌর দে বাড়ির নং : 21/A বয়স : 76 লিঙ্গ : পুরুষ	ফটো উপলব্ধ	284	WB/24/162/201550	নাম : কবিতা দে স্বামীর নাম: বাপন দে বাড়ির নং : 21/a বয়স : 48 লিঙ্গ : মহিলা	ফটো উপলব্ধ	285	WBE1447994	নাম : সবিতা দে স্বামীর নাম: উমাচরন দে বাড়ির নং : 21/A বয়স : 42 লিঙ্গ : মহিলা	ফটো উপলব্ধ
286	CHX3346855	নাম : দুর্গোধন ঘোষ পিতার নাম: সুধীর ঘোষ বাড়ির নং : 21/A বয়স : 51 লিঙ্গ : পুরুষ	ফটো উপলব্ধ	287	CHX3346863	নাম : ছবি ঘোষ স্বামীর নাম: দুর্গোধন ঘোষ বাড়ির নং : 21/A বয়স : 45 লিঙ্গ : মহিলা	ফটো উপলব্ধ	288	CHX3603560	নাম : শ্যামলী দাস স্বামীর নাম: প্রনয়কুমার দাস বাড়ির নং : 21C বয়স : 47 লিঙ্গ : মহিলা	ফটো উপলব্ধ
289	WB/24/162/054748	নাম : বেলা দাস স্বামীর নাম: পাঁচু দাস বাড়ির নং : 21-C বয়স : 71 লিঙ্গ : মহিলা	ফটো উপলব্ধ	290	WB/24/162/054045	নাম : প্রনবকুমার দাস পিতার নাম: নলিনী দাস বাড়ির নং : 21-C বয়স : 59 লিঙ্গ : পুরুষ	ফটো উপলব্ধ	291	WBE2460061	নাম : প্রণয় দাস পিতার নাম: লেট নলিনী রনজন দাস বাড়ির নং : 21-C বয়স : 59 লিঙ্গ : পুরুষ	ফটো উপলব্ধ
292	WB/24/162/054464	নাম : স্বপন দাস পিতার নাম: পাঁচু দাস বাড়ির নং : 21/C বয়স : 50 লিঙ্গ : পুরুষ	ফটো উপলব্ধ	293	WBE2391555	নাম : সৌর্য মুখার্জী মায়ের নাম: সুলেখা মুখার্জী বাড়ির নং : 25/2 বয়স : 21 লিঙ্গ : পুরুষ	ফটো উপলব্ধ	294	WB/24/162/054071	নাম : গুরুপদ শী পিতার নাম: মহাদেব শী বাড়ির নং : 28 বয়স : 55 লিঙ্গ : পুরুষ	ফটো উপলব্ধ
295	CHX0093922	নাম : নারায়ন শী পিতার নাম: মহাদেব শী বাড়ির নং : 28 বয়স : 52 লিঙ্গ : পুরুষ	ফটো উপলব্ধ	296	CHX2723005	নাম : লীলা শ্রী স্বামীর নাম: গুরুপদ শ্রী বাড়ির নং : 28 বয়স : 49 লিঙ্গ : মহিলা	ফটো উপলব্ধ	297	WBE2067361	নাম : রিয়া শী পিতার নাম: গুরুপদ শী বাড়ির নং : 28 বয়স : 27 লিঙ্গ : মহিলা	ফটো উপলব্ধ
298	CHX0093948	নাম : পূর্ণিমা পাল স্বামীর নাম: বাসুদেব পাল বাড়ির নং : 28/1 বয়স : 60 লিঙ্গ : মহিলা	ফটো উপলব্ধ	299	WB/24/162/054050	নাম : নিলমনি পাল পিতার নাম: তুষ্টচরন পাল বাড়ির নং : 28/1 বয়স : 59 লিঙ্গ : পুরুষ	ফটো উপলব্ধ	300	CHX0093963	নাম : ছায়া পাল স্বামীর নাম: নীলমনি পাল বাড়ির নং : 28/1 বয়স : 56 লিঙ্গ : মহিলা	ফটো উপলব্ধ

301 নাম : গোবিন্দ পাল পিতার নাম: বাসুদেব পাল বাড়ির নং : 28/1 বয়স : 51 লিঙ্গ : পুরুষ	WB/24/162/054051	302 নাম : স্বপ্না পাল স্বামীর নাম: গোবিন্দ পাল বাড়ির নং : 28/1 বয়স : 39 লিঙ্গ : মহিলা	CHX3199635	303 নাম : জয়দেব পাল পিতার নাম: তুষ্ট চরন পাল বাড়ির নং : 28/1 বয়স : 76 লিঙ্গ : পুরুষ	WB/24/162/054048
304 নাম : দুর্গা চরন পাল পিতার নাম: তুষ্ট চরন পাল বাড়ির নং : 28/1 বয়স : 66 লিঙ্গ : পুরুষ	WB/24/162/054685	305 নাম : মঞ্জু পাল স্বামীর নাম: জয়দেব পাল বাড়ির নং : 28/1 বয়স : 62 লিঙ্গ : মহিলা	CHX0094029	306 নাম : প্রণতি পাল স্বামীর নাম: দুর্গা চরণ পাল বাড়ির নং : 28/1 বয়স : 59 লিঙ্গ : মহিলা	CHX0093955
307 নাম : মানস পাল পিতার নাম: জয়দেব পাল বাড়ির নং : 28/1 বয়স : 48 লিঙ্গ : পুরুষ	CHX2723021	308 নাম : সুস্মিতা পাল স্বামীর নাম: মানস পাল বাড়ির নং : 28/1 বয়স : 31 লিঙ্গ : মহিলা	WBE1836535	309 নাম : সন্তু লাহা পিতার নাম: তারক লাহা বাড়ির নং : 46/21 বয়স : 46 লিঙ্গ : পুরুষ	WBE1281690
310 নাম : নিমাইচন্দ্র মাল্লা পিতার নাম: প্রভাত চন্দ্র মাল্লা বাড়ির নং : 51 বয়স : 82 লিঙ্গ : পুরুষ	WBE2237675	311 নাম : বংশী মাল্লা পিতার নাম: প্রভাত মাল্লা বাড়ির নং : 51 বয়স : 73 লিঙ্গ : পুরুষ	CHX1343607	312 নাম : শ্যামলী মাল্লা স্বামীর নাম: মুরারী মাল্লা বাড়ির নং : 51 বয়স : 69 লিঙ্গ : মহিলা	WB/24/162/054601
313 নাম : অমরনাথ মাল্লা পিতার নাম: শৈলেন মাল্লা বাড়ির নং : 51 বয়স : 59 লিঙ্গ : পুরুষ	WB/24/162/054532	314 নাম : মালতী রানী মাল্লা স্বামীর নাম: বংশী মাল্লা বাড়ির নং : 51 বয়স : 59 লিঙ্গ : মহিলা	WBE2187151	315 নাম : অঞ্জনা মাল্লা স্বামীর নাম: জগন্নাথ মাল্লা বাড়ির নং : 51 বয়স : 58 লিঙ্গ : মহিলা	CHX0094177
316 নাম : বিশ্বনাথ মাল্লা পিতার নাম: শৈলেন মাল্লা বাড়ির নং : 51 বয়স : 55 লিঙ্গ : পুরুষ	CHX0094102	317 নাম : তারকনাথ মাল্লা পিতার নাম: নিমাই মাল্লা বাড়ির নং : 51 বয়স : 52 লিঙ্গ : পুরুষ	WB/24/162/054793	318 নাম : শিখা মাল্লা স্বামীর নাম: অমর মাল্লা বাড়ির নং : 51 বয়স : 52 লিঙ্গ : মহিলা	CHX2723112
319 নাম : সঞ্জীব মাল্লা পিতার নাম: নিমাই মাল্লা বাড়ির নং : 51 বয়স : 51 লিঙ্গ : পুরুষ	CHX0094201	320 নাম : কাশিনাথ মাল্লা পিতার নাম: শৈলেন মাল্লা বাড়ির নং : 51 বয়স : 51 লিঙ্গ : পুরুষ	WB/24/162/054525	321 নাম : রুমা মাল্লা স্বামীর নাম: সমর মাল্লা বাড়ির নং : 51 বয়স : 51 লিঙ্গ : মহিলা	WB/24/162/054594
322 নাম : সঞ্জয় মাল্লা পিতার নাম: মুরারী মাল্লা বাড়ির নং : 51 বয়স : 50 লিঙ্গ : পুরুষ	WB/24/162/054503	323 নাম : পৌতম মাল্লা পিতার নাম: নিমাই মাল্লা বাড়ির নং : 51 বয়স : 49 লিঙ্গ : পুরুষ	CHX0094219	324 নাম : বুস্পা মাল্লা স্বামীর নাম: তারক মাল্লা বাড়ির নং : 51 বয়স : 47 লিঙ্গ : মহিলা	WBE0903443
325 নাম : পম্পা মাল্লা স্বামীর নাম: সঞ্জয় মাল্লা বাড়ির নং : 51 বয়স : 45 লিঙ্গ : মহিলা	WBE0110908	326 নাম : শঙ্কর মাল্লা পিতার নাম: বংশী মাল্লা বাড়ির নং : 51 বয়স : 43 লিঙ্গ : পুরুষ	CHX2723096	327 নাম : পুতুল মাল্লা স্বামীর নাম: বিশ্বনাথ মাল্লা বাড়ির নং : 51 বয়স : 40 লিঙ্গ : মহিলা	WBE1188424
328 নাম : ভাস্কর মাল্লা পিতার নাম: বংশী মাল্লা বাড়ির নং : 51 বয়স : 39 লিঙ্গ : পুরুষ	CHX3199585	329 নাম : সুমন মাল্লা পিতার নাম: জগন্নাথ মাল্লা বাড়ির নং : 51 বয়স : 38 লিঙ্গ : পুরুষ	CHX3603578	330 নাম : সূর্ণনা মাল্লা পিতার নাম: নিরঞ্জন মাল্লা বাড়ির নং : 51 বয়স : 37 লিঙ্গ : মহিলা	CHX3603909

বিধানসভা নির্বাচনক্ষেত্রের নং, নাম : 170-হাওড়া উত্তর
ভাগ নং, নাম : 1-ব্যানাজী বাগান লেন(1-63/2)

331	WBE1782523	ফটো উপলব্ধ	332	WBE1866508	ফটো উপলব্ধ	333	WBE2391472	ফটো উপলব্ধ
নাম : লুনা মাম্মা স্বামীর নাম: সঞ্জীব মাম্মা বাড়ির নং : 51 বয়স : 35 লিঙ্গ : মহিলা			নাম : সোমনাথ মাম্মা পিতার নাম: অমর নাথ মাম্মা বাড়ির নং : 51 বয়স : 28 লিঙ্গ : পুরুষ			নাম : সুসীতা মাম্মা মায়ের নাম: রুমা মাম্মা বাড়ির নং : 51 বয়স : 24 লিঙ্গ : মহিলা		
334	WBE2468411	ফটো উপলব্ধ	335	CHX0094409	ফটো উপলব্ধ	336	CHX0094417	ফটো উপলব্ধ
নাম : সংগীতা মাম্মা পিতার নাম: বিশ্বনাথ মাম্মা বাড়ির নং : 51 বয়স : 21 লিঙ্গ : মহিলা			নাম : অশোক বেরা পিতার নাম: শম্ভু বেরা বাড়ির নং : 53 বয়স : 61 লিঙ্গ : পুরুষ			নাম : বিজলী বেরা পিতার নাম: শম্ভু বেরা বাড়ির নং : 53 বয়স : 53 লিঙ্গ : মহিলা		
337	CHX0094425	ফটো উপলব্ধ	338	CHX0094383	ফটো উপলব্ধ	339	CHX0094300	ফটো উপলব্ধ
নাম : অঞ্জলি বেরা পিতার নাম: শম্ভু বেরা বাড়ির নং : 53 বয়স : 51 লিঙ্গ : মহিলা			নাম : মাধবী বিশ্বাস স্বামীর নাম: বিপুল বিশ্বাস বাড়ির নং : 53 বয়স : 66 লিঙ্গ : মহিলা			নাম : শংকরচন্দ্র দে পিতার নাম: ভোলানাথ দে বাড়ির নং : 53 বয়স : 71 লিঙ্গ : পুরুষ		
340	CHX0094318	ফটো উপলব্ধ	341	CHX3603545	ফটো উপলব্ধ	342	WBE2299758	ফটো উপলব্ধ
নাম : বেণুরানী দে স্বামীর নাম: শংকর চন্দ্র দে বাড়ির নং : 53 বয়স : 66 লিঙ্গ : মহিলা			নাম : গৌরবময় দে পিতার নাম: শঙ্কর চন্দ্র দে বাড়ির নং : 53 বয়স : 37 লিঙ্গ : পুরুষ			নাম : স্বপ্না দে স্বামীর নাম: গৌরবময় দে বাড়ির নং : 53 বয়স : 28 লিঙ্গ : মহিলা		
343	WB/24/162/054065	ফটো উপলব্ধ	344	CHX1585801	ফটো উপলব্ধ	345	CHX0094342	ফটো উপলব্ধ
নাম : রবীন হালদার পিতার নাম: বীরেন্দ্র হালদার বাড়ির নং : 53 বয়স : 57 লিঙ্গ : পুরুষ			নাম : রমা হালদার পিতার নাম: রবীন হালদার বাড়ির নং : 53 বয়স : 52 লিঙ্গ : মহিলা			নাম : অনিতা পাল স্বামীর নাম: তাপস পাল বাড়ির নং : 53 বয়স : 56 লিঙ্গ : মহিলা		
346	WBE1551605	ফটো উপলব্ধ	347	WB/24/162/054067	ফটো উপলব্ধ	348	WBE1281930	ফটো উপলব্ধ
নাম : সৌরভ পাল পিতার নাম: তাপস পাল বাড়ির নং : 53 বয়স : 32 লিঙ্গ : পুরুষ			নাম : কাঞ্চন সেন স্বামীর নাম: মানিক সেন বাড়ির নং : 53 বয়স : 71 লিঙ্গ : মহিলা			নাম : সন্তু সেন পিতার নাম: মানিক চন্দ্র সেন বাড়ির নং : 53 বয়স : 35 লিঙ্গ : পুরুষ		
349	WBE2196327	ফটো উপলব্ধ	350	WBE0903336	ফটো উপলব্ধ	351	WBE2456317	ফটো উপলব্ধ
নাম : পূজা কুণ্ডু পিতার নাম: ঋষিকেশ মন্ডল বাড়ির নং : 56/37 বয়স : 31 লিঙ্গ : মহিলা			নাম : কিঙ্কর মাম্মা পিতার নাম: সুবল চন্দ্র মাম্মা বাড়ির নং : 54 বয়স : 53 লিঙ্গ : পুরুষ			নাম : প্রতিক মাম্মা পিতার নাম: কিঙ্কর মাম্মা বাড়ির নং : ৫৪ বয়স : 20 লিঙ্গ : পুরুষ		
352	WBE0903344	ফটো উপলব্ধ	353	WB/24/162/054016	ফটো উপলব্ধ	354	WB/24/162/054564	ফটো উপলব্ধ
নাম : প্রতিমা মাম্মা স্বামীর নাম: কিঙ্কর মাম্মা বাড়ির নং : 54 বয়স : 39 লিঙ্গ : মহিলা			নাম : অশোক পাল পিতার নাম: কালিপদ পাল বাড়ির নং : 54/1 বয়স : 86 লিঙ্গ : পুরুষ			নাম : পুষ্প পাল স্বামীর নাম: অশোক পাল বাড়ির নং : 54/1 বয়স : 69 লিঙ্গ : মহিলা		
355	WB/24/162/054561	ফটো উপলব্ধ	356	CHX0094672	ফটো উপলব্ধ	357	CHX3346384	ফটো উপলব্ধ
নাম : আরতী পাল স্বামীর নাম: অনিল পাল বাড়ির নং : 54/1 বয়স : 69 লিঙ্গ : মহিলা			নাম : সোমনাথ পাল পিতার নাম: অনিল পাল বাড়ির নং : 54/1 বয়স : 49 লিঙ্গ : পুরুষ			নাম : তাপস পাল পিতার নাম: হরিপদ পাল বাড়ির নং : 54/1 বয়স : 66 লিঙ্গ : পুরুষ		
358	WBE0111146	ফটো উপলব্ধ	359	WBE0111161	ফটো উপলব্ধ	360	CHX0094771	ফটো উপলব্ধ
নাম : টুম্পা পাল স্বামীর নাম: প্রতাপ পাল বাড়ির নং : 54/1 বয়স : 46 লিঙ্গ : মহিলা			নাম : শ্রাবন্তী পাল স্বামীর নাম: সোমনাথ পাল বাড়ির নং : 54/1 বয়স : 40 লিঙ্গ : মহিলা			নাম : জয়দেব দাস পিতার নাম: ফেলু দাস বাড়ির নং : 54/2 বয়স : 66 লিঙ্গ : পুরুষ		

361 নাম : মধুসূদন দাস পিতার নাম: মানিক দাস বাড়ির নং : 54/2 বয়স : 57 লিঙ্গ : পুরুষ	WB/24/162/054508	ফটো উপলব্ধ	362 নাম : সুকুমার দাস পিতার নাম: রতন দাস বাড়ির নং : 54/2 বয়স : 55 লিঙ্গ : পুরুষ	WB/24/162/054322	ফটো উপলব্ধ	363 নাম : মেঘনাথ দাস পিতার নাম: রতন দাস বাড়ির নং : 54/2 বয়স : 53 লিঙ্গ : পুরুষ	CHX0094755	ফটো উপলব্ধ
364 নাম : রঘুনাথ দাস পিতার নাম: রতন দাস বাড়ির নং : 54/2 বয়স : 51 লিঙ্গ : পুরুষ	CHX0094763	ফটো উপলব্ধ	365 নাম : চৈতালী দাস স্বামীর নাম: সুকুমার দাস বাড়ির নং : 54/2 বয়স : 51 লিঙ্গ : মহিলা	WB/24/162/054389	ফটো উপলব্ধ	366 নাম : শিবনাথ দাস পিতার নাম: মানিক দাস বাড়ির নং : 54/2 বয়স : 49 লিঙ্গ : পুরুষ	WB/24/162/054664	ফটো উপলব্ধ
367 নাম : মিতালী দাস স্বামীর নাম: মেঘনাথ দাস বাড়ির নং : 54/2 বয়স : 46 লিঙ্গ : মহিলা	CHX1345404	ফটো উপলব্ধ	368 নাম : তারক দাস পিতার নাম: জয়দেব দাস বাড়ির নং : 54/2 বয়স : 43 লিঙ্গ : পুরুষ	CHX3199437	ফটো উপলব্ধ	369 নাম : দিপালী দাস স্বামীর নাম: শিবনাথ দাস বাড়ির নং : 54/2 বয়স : 41 লিঙ্গ : মহিলা	WBE0888131	ফটো উপলব্ধ
370 নাম : মুনমুন নস্কর পিতার নাম: ভীম নস্কর বাড়ির নং : 54/2 বয়স : 39 লিঙ্গ : মহিলা	NCS1114974	ফটো উপলব্ধ	371 নাম : কমলা ব্যানাজী স্বামীর নাম: অমিত ব্যানাজী বাড়ির নং : 54/3/1 বয়স : 47 লিঙ্গ : মহিলা	WBE2300218	ফটো উপলব্ধ	372 নাম : জয় ব্যানাজী পিতার নাম: অমিত ব্যানাজী বাড়ির নং : 54/3/1 বয়স : 35 লিঙ্গ : পুরুষ	WBE1188416	ফটো উপলব্ধ
373 নাম : সনাতন পাল পিতার নাম: সুশীল পাল বাড়ির নং : 54/3/1 বয়স : 51 লিঙ্গ : পুরুষ	CHX0094821	ফটো উপলব্ধ	374 নাম : রুবী পাল স্বামীর নাম: সনাতন পাল বাড়ির নং : 54/3/1 বয়স : 44 লিঙ্গ : মহিলা	CHX2723245	ফটো উপলব্ধ	375 নাম : সৌরভ পাল পিতার নাম: সনাতন পাল বাড়ির নং : 54/3/1 বয়স : 26 লিঙ্গ : পুরুষ	WBE2391423	ফটো উপলব্ধ
376 নাম : স্নেহা পাল পিতার নাম: সনাতন পাল বাড়ির নং : 54/3/1 বয়স : 21 লিঙ্গ : মহিলা	WBE2412831	ফটো উপলব্ধ	377 নাম : বিজয় রাম পিতার নাম: রামদেব রাম বাড়ির নং : 54/3/1 বয়স : 42 লিঙ্গ : পুরুষ	WBE1190594	ফটো উপলব্ধ	378 নাম : সঞ্জীব দাস পিতার নাম: হরচন্দ্র দাস বাড়ির নং : 54/3/1/1 বয়স : 46 লিঙ্গ : পুরুষ	CHX3346723	ফটো উপলব্ধ
379 নাম : হেমা দাস স্বামীর নাম: সঞ্জীব দাস বাড়ির নং : 54/3/1/1 বয়স : 39 লিঙ্গ : মহিলা	CHX2724821	ফটো উপলব্ধ	380 নাম : শুভঙ্কর দাস পিতার নাম: সঞ্জীব দাস বাড়ির নং : 54/3/1/1 বয়স : 26 লিঙ্গ : পুরুষ	WBE2186682	ফটো উপলব্ধ	381 নাম : দিয়া দাস মায়ের নাম: হেমা দাস বাড়ির নং : 54/3/1/1 বয়স : 21 লিঙ্গ : পুরুষ	WBE2391530	ফটো উপলব্ধ
382 নাম : কনক রাম স্বামীর নাম: তারাপদ রাম বাড়ির নং : 54/3/2 বয়স : 83 লিঙ্গ : মহিলা	WB/24/162/054619	ফটো উপলব্ধ	383 নাম : সবিতা রাম স্বামীর নাম: শংকর রাম বাড়ির নং : 54/3/2 বয়স : 75 লিঙ্গ : মহিলা	WB/24/162/054728	ফটো উপলব্ধ	384 নাম : মিনতী রাম পিতার নাম: তারাপদ রাম বাড়ির নং : 54/3/2 বয়স : 56 লিঙ্গ : মহিলা	WB/24/162/054607	ফটো উপলব্ধ
385 নাম : সমীর রাম পিতার নাম: তারাপদ রাম বাড়ির নং : 54/3/2 বয়স : 55 লিঙ্গ : পুরুষ	WB/24/162/054526	ফটো উপলব্ধ	386 নাম : সঞ্চয় রাম পিতার নাম: তারাপদ রাম বাড়ির নং : 54/3/2 বয়স : 53 লিঙ্গ : পুরুষ	WB/24/162/054504	ফটো উপলব্ধ	387 নাম : প্রবীর রাম পিতার নাম: শংকর রাম বাড়ির নং : 54/3/2 বয়স : 52 লিঙ্গ : পুরুষ	CHX0095000	ফটো উপলব্ধ
388 নাম : স্বপন রাম পিতার নাম: তারাপদ রাম বাড়ির নং : 54/3/2 বয়স : 51 লিঙ্গ : পুরুষ	WB/24/162/054520	ফটো উপলব্ধ	389 নাম : দিলীপ রাম পিতার নাম: শংকর রাম বাড়ির নং : 54/3/2 বয়স : 50 লিঙ্গ : পুরুষ	WB/24/162/054514	ফটো উপলব্ধ	390 নাম : বর্নালী রাম স্বামীর নাম: সমীর রাম বাড়ির নং : 54/3/2 বয়স : 50 লিঙ্গ : মহিলা	CHX2723278	ফটো উপলব্ধ

391 নাম : কাকলি রাম স্বামীর নাম: সঞ্জয় রাম বাড়ির নং : 54/3/2 বয়স : 50 লিঙ্গ : মহিলা	WB/24/162/054501	ফটো উপলব্ধ	392 নাম : তপন রাম পিতার নাম: তারাপদ রাম বাড়ির নং : 54/3/2 বয়স : 49 লিঙ্গ : মহিলা	CHX1343789	ফটো উপলব্ধ	393 নাম : মিঠু রাম স্বামীর নাম: দিলীপ রাম বাড়ির নং : 54/3/2 বয়স : 46 লিঙ্গ : মহিলা	CHX1587302	ফটো উপলব্ধ
394 নাম : ডালিয়া রাম স্বামীর নাম: স্বপন রাম বাড়ির নং : 54/3/2 বয়স : 41 লিঙ্গ : মহিলা	CHX3199502	ফটো উপলব্ধ	395 নাম : শম্পা রাম স্বামীর নাম: প্রবীর রাম বাড়ির নং : 54/3/2 বয়স : 41 লিঙ্গ : মহিলা	WBE0111385	ফটো উপলব্ধ	396 নাম : সুসীতা রাম পিতার নাম: সমীর রাম বাড়ির নং : 54/3/2 বয়স : 24 লিঙ্গ : মহিলা	WBE2185197	ফটো উপলব্ধ
397 নাম : তিলোত্তমা চন্দ পিতার নাম: কেদার নাথ চন্দ বাড়ির নং : 54/3/2/1 বয়স : 36 লিঙ্গ : মহিলা	WBE2188589	ফটো উপলব্ধ	398 নাম : বিশাখা চন্দ পিতার নাম: কেদার নাথ চন্দ বাড়ির নং : 54/3/2/1 বয়স : 31 লিঙ্গ : মহিলা	WBE2187953	ফটো উপলব্ধ	399 নাম : পুস্মীতা চন্দা পিতার নাম: কেদার নাথ চন্দা বাড়ির নং : 54/3/2/1 বয়স : 27 লিঙ্গ : মহিলা	WBE2187995	ফটো উপলব্ধ
400 নাম : মালতী চন্দ স্বামীর নাম: শম্ভুচরন চন্দ বাড়ির নং : 54/3/2/1 বয়স : 81 লিঙ্গ : মহিলা	WB/24/162/054694	ফটো উপলব্ধ	401 নাম : স্বপন চন্দ পিতার নাম: শম্ভুচরন চন্দ বাড়ির নং : 54/3/2/1 বয়স : 65 লিঙ্গ : পুরুষ	WB/24/162/054768	ফটো উপলব্ধ	402 নাম : বৈদ্যনাথ চন্দ পিতার নাম: চণ্ডীচরন চন্দ বাড়ির নং : 54/3/2/1 বয়স : 59 লিঙ্গ : পুরুষ	WB/24/162/054035	ফটো উপলব্ধ
403 নাম : মানসী চন্দ স্বামীর নাম: স্বপন চন্দ বাড়ির নং : 54/3/2/1 বয়স : 57 লিঙ্গ : মহিলা	WB/24/162/054518	ফটো উপলব্ধ	404 নাম : কেদারনাথ চন্দ পিতার নাম: চণ্ডীচরন চন্দ বাড়ির নং : 54/3/2/1 বয়স : 56 লিঙ্গ : পুরুষ	WB/24/162/054781	ফটো উপলব্ধ	405 নাম : পূর্ণিমা চন্দ স্বামীর নাম: তপন চন্দ বাড়ির নং : 54/3/2/1 বয়স : 55 লিঙ্গ : মহিলা	WB/24/162/054435	ফটো উপলব্ধ
406 নাম : কেয়া চন্দ স্বামীর নাম: কেদার চন্দ বাড়ির নং : 54/3/2/1 বয়স : 53 লিঙ্গ : মহিলা	WB/24/162/054759	ফটো উপলব্ধ	407 নাম : কৃষ্ণ চন্দ পিতার নাম: শম্ভু চন্দ বাড়ির নং : 54/3/2/1 বয়স : 52 লিঙ্গ : পুরুষ	WB/24/162/054064	ফটো উপলব্ধ	408 নাম : সুভাষ চন্দ পিতার নাম: শম্ভু চন্দ বাড়ির নং : 54/3/2/1 বয়স : 51 লিঙ্গ : পুরুষ	WBE2415263	ফটো উপলব্ধ
409 নাম : সুকুমার চন্দ পিতার নাম: সন্তু চন্দ বাড়ির নং : 54/3/2/1 বয়স : 48 লিঙ্গ : পুরুষ	CHX2723344	ফটো উপলব্ধ	410 নাম : রত্না চন্দ স্বামীর নাম: সুভাষ চন্দ বাড়ির নং : 54/3/2/1 বয়স : 48 লিঙ্গ : মহিলা	CHX2723328	ফটো উপলব্ধ	411 নাম : লক্ষন চন্দ পিতার নাম: শম্ভুচরন চন্দ বাড়ির নং : 54/3/2/1 বয়স : 46 লিঙ্গ : পুরুষ	CHX3199478	ফটো উপলব্ধ
412 নাম : সমীর চন্দ পিতার নাম: স্বপন চন্দ বাড়ির নং : 54/3/2/1 বয়স : 44 লিঙ্গ : পুরুষ	CHX2723336	ফটো উপলব্ধ	413 নাম : জয়া চন্দ পিতার নাম: বৈদ্য নাথ চন্দ বাড়ির নং : 54/3/2/1 বয়স : 26 লিঙ্গ : মহিলা	WBE2186906	ফটো উপলব্ধ	414 নাম : তন্দ্রা চন্দ স্বামীর নাম: সুকুমার চন্দ বাড়ির নং : 54/3/2/1 বয়স : 33 লিঙ্গ : মহিলা	WBE1645654	ফটো উপলব্ধ
415 নাম : কেকা চন্দ স্বামীর নাম: সমীর চন্দ বাড়ির নং : 54/3/2/1 বয়স : 27 লিঙ্গ : মহিলা	WBE2098044	ফটো উপলব্ধ	416 নাম : মায়্যা দাসগুপ্ত স্বামীর নাম: কমল দাসগুপ্ত বাড়ির নং : 55/1 বয়স : 81 লিঙ্গ : মহিলা	WB/24/162/054626	ফটো উপলব্ধ	417 নাম : নকুল দে পিতার নাম: বলরাম দে বাড়ির নং : 55/1 বয়স : 81 লিঙ্গ : পুরুষ	CHX0095174	ফটো উপলব্ধ
418 নাম : প্রভাবতী দে স্বামীর নাম: নকুল দে বাড়ির নং : 55/1 বয়স : 71 লিঙ্গ : মহিলা	CHX0095182	ফটো উপলব্ধ	419 নাম : সুমিত্রা দে স্বামীর নাম: হরে কুমার দে বাড়ির নং : 55/1 বয়স : 38 লিঙ্গ : মহিলা	CHX2723377	ফটো উপলব্ধ	420 নাম : প্রদীপ ধর পিতার নাম: রবীন্দ্রনাথ ধর বাড়ির নং : 55/1 বয়স : 69 লিঙ্গ : পুরুষ	WB/24/162/054086	ফটো উপলব্ধ

421 নাম : রমা ধর স্বামীর নাম: প্রদীপ ধর বাড়ির নং : 55/1 বয়স : 63 লিঙ্গ : মহিলা ফটো উপলব্ধ	WB/24/162/054555	422 নাম : বাপী ধর পিতার নাম: প্রদীপ ধর বাড়ির নং : 55/1 বয়স : 44 লিঙ্গ : পুরুষ ফটো উপলব্ধ	CHX2723369	423 নাম : সুমিতা ধর স্বামীর নাম: বাপী ধর বাড়ির নং : 55/1 বয়স : 34 লিঙ্গ : মহিলা ফটো উপলব্ধ	WBE1188556
424 নাম : বুবাই ধর পিতার নাম: প্রদীপ ধর বাড়ির নং : 55/1 বয়স : 40 লিঙ্গ : পুরুষ ফটো উপলব্ধ	WBE0111583	425 নাম : বাপি সাহা অন্যান্য: কাকুলী সাহা বাড়ির নং : 55/1 বয়স : 47 লিঙ্গ : পুরুষ ফটো উপলব্ধ	CHX1587120	426 নাম : কাকুলী সাহা স্বামীর নাম: বাপি সাহা বাড়ির নং : 55/1 বয়স : 39 লিঙ্গ : মহিলা ফটো উপলব্ধ	WBE1944438
427 নাম : শ্যামলী আচার্য্য স্বামীর নাম: মানিক আচার্য্য বাড়ির নং : 56/2 বয়স : 37 লিঙ্গ : মহিলা ফটো উপলব্ধ	WBE1551662	428 নাম : লোকনাথ আচার্য্য পিতার নাম: তারক আচার্য্য বাড়ির নং : 56/2 বয়স : 32 লিঙ্গ : পুরুষ ফটো উপলব্ধ	WBE1645621	429 নাম : খোকন ভৌমিক পিতার নাম: চন্দ্রশেখর ভৌমিক বাড়ির নং : 56/2 বয়স : 67 লিঙ্গ : পুরুষ ফটো উপলব্ধ	WB/24/162/054552
430 নাম : দুর্গা ভৌমিক স্বামীর নাম: খোকন ভৌমিক বাড়ির নং : 56/2 বয়স : 61 লিঙ্গ : মহিলা ফটো উপলব্ধ	WB/24/162/054028	431 নাম : সন্তু ভৌমিক পিতার নাম: খোকন ভৌমিক বাড়ির নং : 56/2 বয়স : 41 লিঙ্গ : পুরুষ ফটো উপলব্ধ	CHX2723443	Q 432 নাম : পারমিতা ভৌমিক স্বামীর নাম: সন্তু ভৌমিক বাড়ির নং : 56/2 বয়স : 29 লিঙ্গ : মহিলা ফটো উপলব্ধ	ZTJ2050771
433 নাম : যতীনময় চক্রবর্তী পিতার নাম: নারায়ন চক্রবর্তী বাড়ির নং : 56/2 বয়স : 61 লিঙ্গ : পুরুষ ফটো উপলব্ধ	CHX0095265	434 নাম : স্বপ্না চক্রবর্তী স্বামীর নাম: যতীনময় চক্রবর্তী বাড়ির নং : 56/2 বয়স : 54 লিঙ্গ : মহিলা ফটো উপলব্ধ	WB/24/162/054608	435 নাম : বুদ্ধ চক্রবর্তী পিতার নাম: যতীনময় চক্রবর্তী বাড়ির নং : 56/2 বয়স : 37 লিঙ্গ : পুরুষ ফটো উপলব্ধ	CHX3680477
436 নাম : লক্ষী চক্রবর্তী স্বামীর নাম: বুদ্ধ চক্রবর্তী বাড়ির নং : 56/2 বয়স : 37 লিঙ্গ : মহিলা ফটো উপলব্ধ	WBE1188804	437 নাম : লক্ষী দলুই স্বামীর নাম: গৌর দলুই বাড়ির নং : 56/2 বয়স : 71 লিঙ্গ : মহিলা ফটো উপলব্ধ	WB/24/162/054029	438 নাম : গীতা দাস স্বামীর নাম: কার্তিক দাস বাড়ির নং : 56/2 বয়স : 99 লিঙ্গ : মহিলা ফটো উপলব্ধ	WBE1944420
439 নাম : গোপাল দাস পিতার নাম: কার্তিক দাস বাড়ির নং : 56/2 বয়স : 57 লিঙ্গ : পুরুষ ফটো উপলব্ধ	CHX0095331	440 নাম : তাপস দাস পিতার নাম: রতিকান্ত দাস বাড়ির নং : 56/2 বয়স : 56 লিঙ্গ : পুরুষ ফটো উপলব্ধ	WB/24/162/054578	441 নাম : আল্পনা দাস স্বামীর নাম: বিজয় দাস বাড়ির নং : 56/2 বয়স : 56 লিঙ্গ : মহিলা ফটো উপলব্ধ	CHX0095372
442 নাম : বাপি দাস পিতার নাম: গোবর্ধন দাস বাড়ির নং : 56/2 বয়স : 54 লিঙ্গ : পুরুষ ফটো উপলব্ধ	CHX0095380	443 নাম : তরুন দাস পিতার নাম: রতিকান্ত দাস বাড়ির নং : 56/2 বয়স : 53 লিঙ্গ : পুরুষ ফটো উপলব্ধ	WB/24/162/054750	444 নাম : সুলেখা দাস স্বামীর নাম: গোপাল দাস বাড়ির নং : 56/2 বয়স : 52 লিঙ্গ : মহিলা ফটো উপলব্ধ	CHX0095349
445 নাম : পূর্ণিমা দাস স্বামীর নাম: বাপী দাস বাড়ির নং : 56/2 বয়স : 50 লিঙ্গ : মহিলা ফটো উপলব্ধ	CHX3743655	446 নাম : অর্চনা দাস পিতার নাম: রতিকান্ত দাস বাড়ির নং : 56/2 বয়স : 49 লিঙ্গ : মহিলা ফটো উপলব্ধ	WB/24/162/054701	447 নাম : সুখেন দাস পিতার নাম: রাখাল দাস বাড়ির নং : 56/2 বয়স : 43 লিঙ্গ : পুরুষ ফটো উপলব্ধ	WBE1645472
448 নাম : সঞ্জয় দাস পিতার নাম: সনৎ চন্দ্র দাস বাড়ির নং : 56/2 বয়স : 41 লিঙ্গ : পুরুষ ফটো উপলব্ধ	CHX3680501	449 নাম : লাল্টু দাস পিতার নাম: সমীর দাস বাড়ির নং : 56/2 বয়স : 39 লিঙ্গ : পুরুষ ফটো উপলব্ধ	WBE0111716	450 নাম : পিঙ্কি দাস স্বামীর নাম: লাল্টু দাস বাড়ির নং : 56/2 বয়স : 36 লিঙ্গ : মহিলা ফটো উপলব্ধ	WBE1551795

451 নাম : পল্লী দাস পিতার নাম: সমীর দাস বাড়ির নং : 56/2 বয়স : 34 লিঙ্গ : পুরুষ	WBE1188739 ফটো উপলব্ধ	452 নাম : সৌমিত্র দাস পিতার নাম: বিজয় দাস বাড়ির নং : 56/2 বয়স : 33 লিঙ্গ : পুরুষ	WBE1645522 ফটো উপলব্ধ	453 নাম : রাহুল দাস পিতার নাম: গোপাল দাস বাড়ির নং : 56/2 বয়স : 33 লিঙ্গ : পুরুষ	WBE1448018 ফটো উপলব্ধ
454 নাম : পলাশ দাস পিতার নাম: সমীর দাস বাড়ির নং : 56/2 বয়স : 32 লিঙ্গ : পুরুষ	WBE1551837 ফটো উপলব্ধ	Q 455 নাম : শঙ্কর দাস পিতার নাম: স্বপন দাস বাড়ির নং : 56/2 বয়স : 31 লিঙ্গ : পুরুষ	WBE1551639 ফটো উপলব্ধ	456 নাম : প্রীতি দাস পিতার নাম: তপস দাস বাড়ির নং : 56/2 বয়স : 26 লিঙ্গ : মহিলা	WBE2187870 ফটো উপলব্ধ
457 নাম : সুদীপ্ত দাস পিতার নাম: বাপি দাস বাড়ির নং : 56/2 বয়স : 24 লিঙ্গ : পুরুষ	WBE2188308 ফটো উপলব্ধ	458 নাম : রিনা দাস স্বামীর নাম: শঙ্কর দাস বাড়ির নং : 56/2 বয়স : 22 লিঙ্গ : মহিলা	WBE2391712 ফটো উপলব্ধ	459 নাম : সমর দোলুই পিতার নাম: গৌর দোলুই বাড়ির নং : 56/2 বয়স : 47 লিঙ্গ : পুরুষ	CHX3199395 ফটো উপলব্ধ
460 নাম : পিঙ্কি দোলুই স্বামীর নাম: সমর দোলুই বাড়ির নং : 56/2 বয়স : 37 লিঙ্গ : মহিলা	WBE1866664 ফটো উপলব্ধ	461 নাম : ইন্দ্রজিৎ ঘোষ পিতার নাম: পরিতোষ ঘোষ বাড়ির নং : 56/2 বয়স : 54 লিঙ্গ : পুরুষ	CHX0095240 ফটো উপলব্ধ	462 নাম : প্রতিমা ঘোষ স্বামীর নাম: ইন্দ্রজিৎ ঘোষ বাড়ির নং : 56/2 বয়স : 47 লিঙ্গ : মহিলা	WB/24/162/054804 ফটো উপলব্ধ
463 নাম : অভিজিৎ ঘোষ পিতার নাম: ইন্দ্রজিৎ ঘোষ বাড়ির নং : 56/2 বয়স : 29 লিঙ্গ : পুরুষ	WBE1782572 ফটো উপলব্ধ	464 নাম : অর্পিতা ঘোষ পিতার নাম: ইন্দ্রজিৎ ঘোষ বাড়ির নং : 56/2 বয়স : 21 লিঙ্গ : মহিলা	WBE2391308 ফটো উপলব্ধ	465 নাম : সঞ্জীব মজুমদার পিতার নাম: বিনোদ মজুমদার বাড়ির নং : 56/2 বয়স : 48 লিঙ্গ : পুরুষ	WBE0903310 ফটো উপলব্ধ
466 নাম : কাকলি মজুমদার স্বামীর নাম: সঞ্জীব মজুমদার বাড়ির নং : 56/2 বয়স : 44 লিঙ্গ : মহিলা	WBE0903302 ফটো উপলব্ধ	467 নাম : আভুরালা নাথ স্বামীর নাম: সুনীল নাথ বাড়ির নং : 56/2 বয়স : 67 লিঙ্গ : মহিলা	WB/24/162/054041 ফটো উপলব্ধ	468 নাম : শ্যামল পাল পিতার নাম: গৌর পাল বাড়ির নং : 56/2 বয়স : 66 লিঙ্গ : পুরুষ	WBE0111690 ফটো উপলব্ধ
469 নাম : রীতা পাল স্বামীর নাম: শ্যামল পাল বাড়ির নং : 56/2 বয়স : 61 লিঙ্গ : মহিলা	WBE0111708 ফটো উপলব্ধ	470 নাম : বাবলু পাল পিতার নাম: শ্যামল পাল বাড়ির নং : 56/2 বয়স : 35 লিঙ্গ : পুরুষ	WBE1188481 ফটো উপলব্ধ	471 নাম : রাম রায় পিতার নাম: রাখালচন্দ্র রায় বাড়ির নং : 56/2 বয়স : 50 লিঙ্গ : পুরুষ	WB/24/162/210129 ফটো উপলব্ধ
472 নাম : সুশান্ত রায় পিতার নাম: রাম রায় বাড়ির নং : 56/2 বয়স : 27 লিঙ্গ : পুরুষ	WBE2185882 ফটো উপলব্ধ	473 নাম : প্রশান্ত রায় পিতার নাম: রাম রায় বাড়ির নং : 56/2 বয়স : 26 লিঙ্গ : পুরুষ	WBE2186146 ফটো উপলব্ধ	474 নাম : অলোকা সরকার স্বামীর নাম: কালাচাঁদ সরকার বাড়ির নং : 56/2 বয়স : 66 লিঙ্গ : মহিলা	WB/24/162/054038 ফটো উপলব্ধ
475 নাম : বিশুজীৎ সরকার পিতার নাম: কালাচাঁদ সরকার বাড়ির নং : 56/2 বয়স : 50 লিঙ্গ : পুরুষ	CHX0095463 ফটো উপলব্ধ	476 নাম : মদনমোহন সিং পিতার নাম: কিশোরী সিং বাড়ির নং : 56/2 বয়স : 81 লিঙ্গ : পুরুষ	CHX0095471 ফটো উপলব্ধ	477 নাম : রেনু সিং স্বামীর নাম: মদন সিং বাড়ির নং : 56/2 বয়স : 71 লিঙ্গ : মহিলা	WB/24/162/054030 ফটো উপলব্ধ
478 নাম : তপন সিং পিতার নাম: মদন সিং বাড়ির নং : 56/2 বয়স : 49 লিঙ্গ : পুরুষ	CHX0095497 ফটো উপলব্ধ	479 নাম : দেবু সিং পিতার নাম: মদন মোহন সিং বাড়ির নং : 56/2 বয়স : 47 লিঙ্গ : পুরুষ	CHX2723450 ফটো উপলব্ধ	480 নাম : কাকলি সিং স্বামীর নাম: দেবু সিং বাড়ির নং : 56/2 বয়স : 45 লিঙ্গ : মহিলা	CHX3680642 ফটো উপলব্ধ

481 নাম : মিতা সিং স্বামীর নাম: তপন সিং বাড়ির নং : 56/2 বয়স : 40 লিঙ্গ : মহিলা	CHX3680659 ফটো উপলব্ধ	482 নাম : শুভজীত সিংহ পিতার নাম: তপন সিং বাড়ির নং : 56/2 বয়স : 22 লিঙ্গ : পুরুষ	WBE2348373 ফটো উপলব্ধ	483 নাম : সুদীপা সিং পিতার নাম: দেব সিং বাড়ির নং : 56/2 বয়স : 21 লিঙ্গ : মহিলা	WBE2391175 ফটো উপলব্ধ
484 নাম : রানু আচার্য্য স্বামীর নাম: তারক আচার্য্য বাড়ির নং : 56/2 A বয়স : 58 লিঙ্গ : মহিলা	WB/24/162/054575 ফটো উপলব্ধ	485 নাম : সুকুমার দাস পিতার নাম: ভানু দাস বাড়ির নং : 56/2A বয়স : 64 লিঙ্গ : পুরুষ	WBE2504066 ফটো উপলব্ধ	486 নাম : বৃধো দাস পিতার নাম: শরৎ চন্দ্র দাস বাড়ির নং : 56/2 /A বয়স : 56 লিঙ্গ : পুরুষ	WB/24/162/054081 ফটো উপলব্ধ
487 নাম : নিভা দাস স্বামীর নাম: সমীর দাস বাড়ির নং : 56/2A বয়স : 56 লিঙ্গ : মহিলা	WB/24/162/054582 ফটো উপলব্ধ	488 নাম : ছবি দাস স্বামীর নাম: সুকুমার দাস বাড়ির নং : 56/2A বয়স : 49 লিঙ্গ : মহিলা	WBE2237477 ফটো উপলব্ধ	489 নাম : শান্তি কুমার দাস পিতার নাম: সনৎ চন্দ্র দাস বাড়ির নং : 56/2A বয়স : 42 লিঙ্গ : পুরুষ	CHX3680469 ফটো উপলব্ধ
490 নাম : রিঙ্কু দাস স্বামীর নাম: শান্তি দাস বাড়ির নং : 56/2A বয়স : 39 লিঙ্গ : মহিলা	WBE1188580 ফটো উপলব্ধ	491 নাম : মমতা দাস পিতার নাম: সুকুমার দাস বাড়ির নং : 56/2A বয়স : 35 লিঙ্গ : মহিলা	WBE1188820 ফটো উপলব্ধ	492 নাম : কুমু গোস্বামী স্বামীর নাম: লক্ষ্মীনারায়ন গোস্বামী বাড়ির নং : 56/2A বয়স : 66 লিঙ্গ : মহিলা	CHX3346426 ফটো উপলব্ধ
493 নাম : রবীন মাল পিতার নাম: পরেশ মাল বাড়ির নং : 56/2A বয়স : 61 লিঙ্গ : পুরুষ	WB/24/162/054097 ফটো উপলব্ধ	494 নাম : খগেন রায় পিতার নাম: বিজয় রায় বাড়ির নং : 56/2A বয়স : 52 লিঙ্গ : পুরুষ	WB/24/162/054583 ফটো উপলব্ধ	495 নাম : প্রীতিলতা রায় স্বামীর নাম: খগেন রায় বাড়ির নং : 56/2 এ বয়স : 39 লিঙ্গ : মহিলা	WBE2299725 ফটো উপলব্ধ
496 নাম : বিমলা দাস স্বামীর নাম: শরৎ চন্দ্র দাস বাড়ির নং : 56/2/A বয়স : 81 লিঙ্গ : মহিলা	WB/24/162/054645 ফটো উপলব্ধ	497 নাম : সমীর দাস পিতার নাম: শরৎ চন্দ্র দাস বাড়ির নং : 56/2/a বয়স : 61 লিঙ্গ : পুরুষ	WB/24/162/054706 ফটো উপলব্ধ	498 নাম : তপন দাস পিতার নাম: নন্দলাল দাস বাড়ির নং : 56/3 বয়স : 56 লিঙ্গ : পুরুষ	WB/24/162/054762 ফটো উপলব্ধ
499 নাম : স্বপন দাস পিতার নাম: নন্দলাল দাস বাড়ির নং : 56/3 বয়স : 53 লিঙ্গ : পুরুষ	CHX0095695 ফটো উপলব্ধ	500 নাম : রতন দাস পিতার নাম: নন্দলাল দাস বাড়ির নং : 56/3 বয়স : 50 লিঙ্গ : পুরুষ	WBE2344000 ফটো উপলব্ধ	501 নাম : চৈতালী দাস স্বামীর নাম: রতন দাস বাড়ির নং : 56/3 বয়স : 49 লিঙ্গ : মহিলা	WBE1188614 ফটো উপলব্ধ
502 নাম : শিবানী দাস স্বামীর নাম: স্বপন দাস বাড়ির নং : 56/3 বয়স : 48 লিঙ্গ : মহিলা	WBE1188622 ফটো উপলব্ধ	503 নাম : মিঠু দাস স্বামীর নাম: তপন দাস বাড়ির নং : 56/3 বয়স : 47 লিঙ্গ : মহিলা	WBE0903252 ফটো উপলব্ধ	504 নাম : সৌভিক কুমার দাস পিতার নাম: স্বপন দাস বাড়ির নং : 56/3 বয়স : 23 লিঙ্গ : পুরুষ	WBE2348274 ফটো উপলব্ধ
505 নাম : শুভ মান্না পিতার নাম: দিলীপ মান্না বাড়ির নং : 56/4 বয়স : 26 লিঙ্গ : পুরুষ	WBE2093755 ফটো উপলব্ধ	506 নাম : পায়েল দাস স্বামীর নাম: শুভজিৎ দাস বাড়ির নং : 56/4 বয়স : 26 লিঙ্গ : মহিলা	WBE2124642 ফটো উপলব্ধ	507 নাম : গৌরী চক্রবর্তী স্বামীর নাম: নর চক্রবর্তী বাড়ির নং : 56/4 বয়স : 69 লিঙ্গ : মহিলা	WB/24/162/057344 ফটো উপলব্ধ
508 নাম : নারু দাস পিতার নাম: মনোজ দাস বাড়ির নং : 56/4 বয়স : 57 লিঙ্গ : পুরুষ	WB/24/162/057117 ফটো উপলব্ধ	509 নাম : কল্পনা দাস স্বামীর নাম: নাড় দাস বাড়ির নং : 56/4 বয়স : 52 লিঙ্গ : মহিলা	CHX2723518 ফটো উপলব্ধ	510 নাম : শুভজিৎ দাস পিতার নাম: নাড় দাস বাড়ির নং : 56/4 বয়স : 31 লিঙ্গ : পুরুষ	WBE1645563 ফটো উপলব্ধ

511 নাম : দুর্গা মাল্লা স্বামীর নাম: নিমাই মাল্লা বাড়ির নং : 56/4 বয়স : 66 লিঙ্গ : মহিলা	CHX0884957 ফটো উপলব্ধ	512 নাম : দিলীপ মাল্লা পিতার নাম: অমল্য মাল্লা বাড়ির নং : 56/4 বয়স : 53 লিঙ্গ : পুরুষ	CHX0095752 ফটো উপলব্ধ	513 নাম : টুম্পা মাল্লা পিতার নাম: নিমাই মাল্লা বাড়ির নং : 56/4 বয়স : 51 লিঙ্গ : মহিলা	CHX0095745 ফটো উপলব্ধ
514 নাম : স্বপ্না মাল্লা স্বামীর নাম: দিলীপ মাল্লা বাড়ির নং : 56/4 বয়স : 50 লিঙ্গ : মহিলা	WBE1281815 ফটো উপলব্ধ	515 নাম : ঝুম্পা মাল্লা মায়ের নাম: দুর্গা মাল্লা বাড়ির নং : 56/4 বয়স : 40 লিঙ্গ : মহিলা	WBE1782697 ফটো উপলব্ধ	516 নাম : হেমা সাহা স্বামীর নাম: ধনপতি সাহা বাড়ির নং : 56/4 বয়স : 66 লিঙ্গ : মহিলা	CHX0095794 ফটো উপলব্ধ
517 নাম : রাজীব সাহা পিতার নাম: ধনপতি সাহা বাড়ির নং : 56/4 বয়স : 37 লিঙ্গ : পুরুষ	CHX3680485 ফটো উপলব্ধ	518 নাম : সঞ্জয় সাহা মায়ের নাম: হেমা সাহা বাড়ির নং : 56/4 বয়স : 32 লিঙ্গ : পুরুষ	WBE1551738 ফটো উপলব্ধ	519 নাম : প্রিয়া সাহা স্বামীর নাম: রাজীব সাহা বাড়ির নং : 56/4 বয়স : 32 লিঙ্গ : মহিলা	WBE1866649 ফটো উপলব্ধ
520 নাম : কেয়া রানী সাহা স্বামীর নাম: সঞ্জয় সাহা বাড়ির নং : 56/4 বয়স : 23 লিঙ্গ : মহিলা	WBE2300010 ফটো উপলব্ধ	521 নাম : তারক শী পিতার নাম: বিষ্ণু সাহা বাড়ির নং : 56/4 বয়স : 61 লিঙ্গ : পুরুষ	WB/24/162/054549 ফটো উপলব্ধ	522 নাম : রেবা শী স্বামীর নাম: তারক শী বাড়ির নং : 56/4 বয়স : 56 লিঙ্গ : মহিলা	WB/24/162/054556 ফটো উপলব্ধ
523 নাম : সমীর শী পিতার নাম: তারক শী বাড়ির নং : 56/4 বয়স : 36 লিঙ্গ : পুরুষ	WBE0903229 ফটো উপলব্ধ	524 নাম : দেবাদিতা শী স্বামীর নাম: সমীর শী বাড়ির নং : 56/4 বয়স : 35 লিঙ্গ : মহিলা	WBE1188630 ফটো উপলব্ধ	525 নাম : বিশ্বনাথ দাস পিতার নাম: গনেশ দাস বাড়ির নং : ৫৬/৫ বয়স : 68 লিঙ্গ : পুরুষ	WBE2237279 ফটো উপলব্ধ
526 নাম : দিপালী দাস স্বামীর নাম: বিশ্বনাথ দাস বাড়ির নং : 56/5 বয়স : 66 লিঙ্গ : মহিলা	WB/24/162/054522 ফটো উপলব্ধ	527 নাম : নিমাই দাস পিতার নাম: গনেশ দাস বাড়ির নং : 56/5 বয়স : 61 লিঙ্গ : পুরুষ	WB/24/162/054553 ফটো উপলব্ধ	528 নাম : তারক দাস পিতার নাম: গোপাল চন্দ্র দাস বাড়ির নং : 56/5 বয়স : 61 লিঙ্গ : পুরুষ	WBE1188507 ফটো উপলব্ধ
529 নাম : রবীন দাস পিতার নাম: গনেশ দাস বাড়ির নং : 56/5 বয়স : 59 লিঙ্গ : পুরুষ	CHX2723633 ফটো উপলব্ধ	530 নাম : সুকুমার দাস পিতার নাম: গনেশ দাস বাড়ির নং : 56/5 বয়স : 58 লিঙ্গ : পুরুষ	CHX2723583 ফটো উপলব্ধ	531 নাম : রেখা দাস স্বামীর নাম: নিমাই দাস বাড়ির নং : 56/5 বয়স : 56 লিঙ্গ : মহিলা	WB/24/162/054696 ফটো উপলব্ধ
532 নাম : কানন দাস স্বামীর নাম: তারক দাস বাড়ির নং : 56/5 বয়স : 53 লিঙ্গ : মহিলা	CHX2723641 ফটো উপলব্ধ	533 নাম : ভাগবতী দাস স্বামীর নাম: সুকুমার দাস বাড়ির নং : 56/5 বয়স : 52 লিঙ্গ : মহিলা	WB/24/162/054794 ফটো উপলব্ধ	534 নাম : সন্ধ্যা দাস স্বামীর নাম: রবীন দাস বাড়ির নং : 56/5 বয়স : 49 লিঙ্গ : মহিলা	CHX2723625 ফটো উপলব্ধ
535 নাম : সঞ্জয় দাস পিতার নাম: গনেশ চন্দ্র দাস বাড়ির নং : 56/5 বয়স : 44 লিঙ্গ : পুরুষ	CHX2723567 ফটো উপলব্ধ	536 নাম : প্রশান্ত দাস পিতার নাম: বিশ্বনাথ দাস বাড়ির নং : 56/5 বয়স : 43 লিঙ্গ : পুরুষ	CHX2723534 ফটো উপলব্ধ	537 নাম : কার্তিক দাস পিতার নাম: বিশ্বনাথ দাস বাড়ির নং : 56/5 বয়স : 42 লিঙ্গ : পুরুষ	CHX2723542 ফটো উপলব্ধ
538 নাম : সুশান্ত দাস পিতার নাম: সুকুমার দাস বাড়ির নং : 56/5 বয়স : 42 লিঙ্গ : পুরুষ	CHX2723609 ফটো উপলব্ধ	539 নাম : পৌষালী দাস স্বামীর নাম: প্রশান্ত দাস বাড়ির নং : 56/5 বয়স : 41 লিঙ্গ : মহিলা	WBE0903468 ফটো উপলব্ধ	540 নাম : শিখা দাস স্বামীর নাম: কার্তিক দাস বাড়ির নং : 56/5 বয়স : 39 লিঙ্গ : মহিলা	WBE1551829 ফটো উপলব্ধ

541 নাম : মিলন দাস পিতার নাম : সুকুমার দাস বাড়ির নং : 56/5 বয়স : 37 লিঙ্গ : পুরুষ	WBE1188473 ফটো উপলব্ধ	542 নাম : শম্পা দাস স্বামীর নাম : সঞ্জয় দাস বাড়ির নং : 56/5 বয়স : 35 লিঙ্গ : মহিলা	WBE0903203 ফটো উপলব্ধ	543 নাম : প্রেয়সী দাস পিতার নাম : প্রশান্ত দাস বাড়ির নং : 56/5 বয়স : 20 লিঙ্গ : মহিলা	WBE2467132 ফটো উপলব্ধ
544 নাম : বাবলা দাস পিতার নাম : নিমাই দাস বাড়ির নং : 56/5 বয়স : 34 লিঙ্গ : পুরুষ	WBE1188515 ফটো উপলব্ধ	545 নাম : প্রিয়ান্বিতা দাস স্বামীর নাম : মিলন দাস বাড়ির নং : 56/5 বয়স : 33 লিঙ্গ : মহিলা	WBE2026805 ফটো উপলব্ধ	546 নাম : পূজা দাস স্বামীর নাম : সুশান্ত দাস বাড়ির নং : 56/5 বয়স : 30 লিঙ্গ : মহিলা	WBE1782705 ফটো উপলব্ধ
Q 547 নাম : বিশাল দাস পিতার নাম : রবীন দাস বাড়ির নং : 56/6 বয়স : 26 লিঙ্গ : পুরুষ	WBE2067379 ফটো উপলব্ধ	548 নাম : রিয়া দাস স্বামীর নাম : বাবলা দাস বাড়ির নং : 56/5 বয়স : 26 লিঙ্গ : মহিলা	WBE2299808 ফটো উপলব্ধ	549 নাম : চিত্তরঞ্জন দাস পিতার নাম : সন্তোষ দাস বাড়ির নং : 56/6 বয়স : 64 লিঙ্গ : পুরুষ	CHX0095869 ফটো উপলব্ধ
550 নাম : বিশুজিৎ দাস পিতার নাম : সন্তোষ দাস বাড়ির নং : 56/6 বয়স : 62 লিঙ্গ : পুরুষ	WBE2129021 ফটো উপলব্ধ	551 নাম : মালতী দাস স্বামীর নাম : চিত্তরঞ্জন দাস বাড়ির নং : 56/6 বয়স : 56 লিঙ্গ : মহিলা	WB/24/162/054015 ফটো উপলব্ধ	552 নাম : আলোকা দাস স্বামীর নাম : বিশুজিৎ দাস বাড়ির নং : 56/6 বয়স : 56 লিঙ্গ : মহিলা	WBE2129039 ফটো উপলব্ধ
553 নাম : সুমনা দাস স্বামীর নাম : রণজিৎ দাস বাড়ির নং : 56/6 বয়স : 53 লিঙ্গ : মহিলা	WB/24/162/054017 ফটো উপলব্ধ	554 নাম : তন্ময় দাস পিতার নাম : চিত্তরঞ্জন দাস বাড়ির নং : 56/6 বয়স : 39 লিঙ্গ : পুরুষ	CHX3680444 ফটো উপলব্ধ	555 নাম : শুভঙ্কর দাস পিতার নাম : রনজিত দাস বাড়ির নং : 56/6 বয়স : 33 লিঙ্গ : পুরুষ	WBE1551886 ফটো উপলব্ধ
556 নাম : ঋতু দাস স্বামীর নাম : তন্ময় দাস বাড়ির নং : 56/6 বয়স : 33 লিঙ্গ : মহিলা	WBE1784123 ফটো উপলব্ধ	557 নাম : প্রসেনজিত দাস পিতার নাম : বিশুজিত দাস বাড়ির নং : 56/6 বয়স : 32 লিঙ্গ : পুরুষ	WBE1551852 ফটো উপলব্ধ	558 নাম : মধুমিতা দাস স্বামীর নাম : প্রসেনজিৎ দাস বাড়ির নং : 56/6 বয়স : 28 লিঙ্গ : মহিলা	WBE2026854 ফটো উপলব্ধ
559 নাম : পূজা অধিকারী স্বামীর নাম : দিব্যেন্দু অধিকারী বাড়ির নং : 56/7 বয়স : 27 লিঙ্গ : মহিলা	WBE2124683 ফটো উপলব্ধ	560 নাম : মঞ্জু অধিকারী পিতার নাম : দিলীপ অধিকারী বাড়ির নং : 56/7 বয়স : 69 লিঙ্গ : মহিলা	WB/24/162/054360 ফটো উপলব্ধ	561 নাম : সম্পা অধিকারী স্বামীর নাম : গনেশ অধিকারী বাড়ির নং : 56/7 বয়স : 59 লিঙ্গ : মহিলা	CHX0096032 ফটো উপলব্ধ
562 নাম : অঞ্জলী অধিকারী স্বামীর নাম : কানাইলাল অধিকারী বাড়ির নং : 56/7 বয়স : 56 লিঙ্গ : মহিলা	CHX3680568 ফটো উপলব্ধ	563 নাম : অমর অধিকারী পিতার নাম : নারায়ণ অধিকারী বাড়ির নং : 56/7 বয়স : 53 লিঙ্গ : পুরুষ	CHX0095992 ফটো উপলব্ধ	564 নাম : সমীর অধিকারী পিতার নাম : দিলীপ অধিকারী বাড়ির নং : 56/7 বয়স : 53 লিঙ্গ : পুরুষ	WB/24/162/054658 ফটো উপলব্ধ
565 নাম : অশোক অধিকারী পিতার নাম : নারায়ণ চন্দ্র অধিকারী বাড়ির নং : 56/7 বয়স : 52 লিঙ্গ : পুরুষ	WB/24/162/054426 ফটো উপলব্ধ	566 নাম : সুশান্ত অধিকারী পিতার নাম : দিলীপ অধিকারী বাড়ির নং : 56/7 বয়স : 52 লিঙ্গ : পুরুষ	CHX2723674 ফটো উপলব্ধ	567 নাম : সুধামা অধিকারী পিতার নাম : সমীর অধিকারী বাড়ির নং : 56/7 বয়স : 51 লিঙ্গ : মহিলা	WB/24/162/054570 ফটো উপলব্ধ
568 নাম : ঝন্টু অধিকারী পিতার নাম : বেচা অধিকারী বাড়ির নং : 56/7 বয়স : 47 লিঙ্গ : পুরুষ	CHX2723658 ফটো উপলব্ধ	569 নাম : কাকলী অধিকারী স্বামীর নাম : অশোক অধিকারী বাড়ির নং : 56/7 বয়স : 47 লিঙ্গ : মহিলা	WB/24/162/054349 ফটো উপলব্ধ	570 নাম : সন্তোষ অধিকারী পিতার নাম : সুকুমার অধিকারী বাড়ির নং : 56/7 বয়স : 45 লিঙ্গ : পুরুষ	WBE1188523 ফটো উপলব্ধ

571 নাম : সুমিত্রা অধিকারী স্বামীর নাম: বনুট অধিকারী বাড়ির নং : 56/7 বয়স : 45 লিঙ্গ : মহিলা	CHX3680550 ফটো উপলব্ধ	572 নাম : কৃষ্ণা অধিকারী স্বামীর নাম: সুশান্ত অধিকারী বাড়ির নং : 56/7 বয়স : 44 লিঙ্গ : মহিলা	CHX3680535 ফটো উপলব্ধ	573 নাম : বিপ্লব অধিকারী পিতার নাম: গণেশ অধিকারী বাড়ির নং : 56/7 বয়স : 40 লিঙ্গ : পুরুষ	WBE2299600 ফটো উপলব্ধ
574 নাম : সাগর অধিকারী পিতার নাম: কানাই অধিকারী বাড়ির নং : 56/7 বয়স : 35 লিঙ্গ : পুরুষ	WBE1188465 ফটো উপলব্ধ	575 নাম : অর্পণ অধিকারী পিতার নাম: অমর অধিকারী বাড়ির নং : 56/7 বয়স : 28 লিঙ্গ : পুরুষ	WBE2185304 ফটো উপলব্ধ	576 নাম : বাপন অধিকারী পিতার নাম: দিলু অধিকারী বাড়ির নং : 56/7 বয়স : 50 লিঙ্গ : পুরুষ	CHX2723682 ফটো উপলব্ধ
577 নাম : অনিমা অধিকারী স্বামীর নাম: বাপন অধিকারী বাড়ির নং : 56/7 বয়স : 46 লিঙ্গ : মহিলা	CHX3680543 ফটো উপলব্ধ	578 নাম : প্রশান্ত অধিকারী পিতার নাম: দিলিপ অধিকারী বাড়ির নং : 56/7 বয়স : 42 লিঙ্গ : পুরুষ	WBE1782473 ফটো উপলব্ধ	579 নাম : দেবিকা অধিকারী স্বামীর নাম: প্রশান্ত অধিকারী বাড়ির নং : 56/7 বয়স : 37 লিঙ্গ : মহিলা	WBE2026821 ফটো উপলব্ধ
580 নাম : দীপু অধিকারী পিতার নাম: সমীর অধিকারী বাড়ির নং : 56/7 বয়স : 32 লিঙ্গ : পুরুষ	WBE1551704 ফটো উপলব্ধ	581 নাম : দিবেন্দু অধিকারী পিতার নাম: সমীর অধিকারী বাড়ির নং : 56/7 বয়স : 29 লিঙ্গ : পুরুষ	WBE1782598 ফটো উপলব্ধ	582 নাম : সুমন অধিকারী পিতার নাম: অশোক অধিকারী বাড়ির নং : 56/7 বয়স : 27 লিঙ্গ : পুরুষ	WBE2187292 ফটো উপলব্ধ
583 নাম : তন্ময় অধিকারী পিতার নাম: বনুট অধিকারী বাড়ির নং : 56/7 বয়স : 26 লিঙ্গ : পুরুষ	WBE2185254 ফটো উপলব্ধ	584 নাম : ইষা অধিকারী পিতার নাম: বাপন অধিকারী বাড়ির নং : 56/7 বয়স : 23 লিঙ্গ : মহিলা	WBE2348282 ফটো উপলব্ধ	585 নাম : শান্তনু অধিকারী পিতার নাম: সুশান্ত অধিকারী বাড়ির নং : 56/7 বয়স : 22 লিঙ্গ : পুরুষ	WBE2391258 ফটো উপলব্ধ
586 নাম : তানিয়া অধিকারী পিতার নাম: বনুট অধিকারী বাড়ির নং : 56/7 বয়স : 22 লিঙ্গ : মহিলা	WBE2348316 ফটো উপলব্ধ	587 নাম : সুইটি অধিকারী স্বামীর নাম: তন্ময় অধিকারী বাড়ির নং : 56/7 বয়স : 21 লিঙ্গ : মহিলা	WBE2391357 ফটো উপলব্ধ	588 নাম : শান্তনু ব্যানাজী পিতার নাম: শ্রীকান্ত ব্যানাজী বাড়ির নং : 56/7 বয়স : 44 লিঙ্গ : পুরুষ	WBE2391282 ফটো উপলব্ধ
589 নাম : সনাতন চৌধুরী স্বামীর নাম: অমর অধিকারী বাড়ির নং : 56/7 বয়স : 60 লিঙ্গ : মহিলা	CHX0096008 ফটো উপলব্ধ	590 নাম : শিশির দে পিতার নাম: ভোলানাথ দে বাড়ির নং : 56/7 বয়স : 73 লিঙ্গ : পুরুষ	CHX3346442 ফটো উপলব্ধ	591 নাম : উদয় দে পিতার নাম: শিশির দে বাড়ির নং : 56/7 বয়স : 47 লিঙ্গ : পুরুষ	CHX3346459 ফটো উপলব্ধ
592 নাম : অসীমা দে স্বামীর নাম: শিশির দে বাড়ির নং : 56/7 বয়স : 67 লিঙ্গ : মহিলা	WB/24/162/171220 ফটো উপলব্ধ	593 নাম : অরুন দে পিতার নাম: শিশির দে বাড়ির নং : 56/7 বয়স : 48 লিঙ্গ : পুরুষ	CHX1345693 ফটো উপলব্ধ	594 নাম : লিপিকা দে স্বামীর নাম: অরুন দে বাড়ির নং : 56/7 বয়স : 36 লিঙ্গ : মহিলা	WBE1486521 ফটো উপলব্ধ
595 নাম : স্বপন পাল পিতার নাম: যোগেশ্বর পাল বাড়ির নং : 56/7 বয়স : 68 লিঙ্গ : পুরুষ	WB/24/162/054020 ফটো উপলব্ধ	596 নাম : কবিতা পাল স্বামীর নাম: স্বপন পাল বাড়ির নং : 56/7 বয়স : 58 লিঙ্গ : মহিলা	CHX0096057 ফটো উপলব্ধ	597 নাম : তাপস পাল পিতার নাম: স্বপন পাল বাড়ির নং : 56/7 বয়স : 39 লিঙ্গ : পুরুষ	CHX3603974 ফটো উপলব্ধ
598 নাম : পল্লবী পাল স্বামীর নাম: তাপস পাল বাড়ির নং : 56/7 বয়স : 32 লিঙ্গ : মহিলা	WBE2026839 ফটো উপলব্ধ	599 নাম : সুমিতা দাস স্বামীর নাম: শীতল দাস বাড়ির নং : 56/8 বয়স : 71 লিঙ্গ : মহিলা	CHX0023218 ফটো উপলব্ধ	600 নাম : প্রতিমা দাস স্বামীর নাম: পঞ্চানন দাস বাড়ির নং : 56/8 বয়স : 59 লিঙ্গ : মহিলা	CHX3346467 ফটো উপলব্ধ

601 নাম : শংকর দাস পিতার নাম: কেপ্ট দাস বাড়ির নং : 56/8 বয়স : 55 লিঙ্গ : পুরুষ	WB/24/162/054783	602 নাম : গীতা দাস স্বামীর নাম: তারাপদ দাস বাড়ির নং : 56/8 বয়স : 54 লিঙ্গ : মহিলা	WB/24/162/054760	603 নাম : কল্পনা দাস স্বামীর নাম: নারায়ণ দাস বাড়ির নং : 56/8 বয়স : 52 লিঙ্গ : মহিলা	WB/24/162/054605
604 নাম : সাগরিকা দাস স্বামীর নাম: শংকর দাস বাড়ির নং : 56/8 বয়স : 52 লিঙ্গ : মহিলা	WB/24/162/054602	Q 605 নাম : হিরু দাস পিতার নাম: তারাপদ দাস বাড়ির নং : 56/8 বয়স : 47 লিঙ্গ : পুরুষ	WBE1866698	606 নাম : মনু দাস পিতার নাম: তারাপদ দাস বাড়ির নং : 56/8 বয়স : 40 লিঙ্গ : পুরুষ	WBE1188531
607 নাম : গোপালী দাস স্বামীর নাম: হিরু দাস বাড়ির নং : 56/8 বয়স : 39 লিঙ্গ : মহিলা	WBE1866706	608 নাম : বাপী দাস পিতার নাম: শংকর দাস বাড়ির নং : 56/8 বয়স : 37 লিঙ্গ : পুরুষ	WBE0903419	609 নাম : পূর্ণিমা দাস স্বামীর নাম: বাবু দাস বাড়ির নং : 56/8 বয়স : 36 লিঙ্গ : মহিলা	WBE1944453
610 নাম : গোপাল দাস পিতার নাম: পঞ্চানন দাস বাড়ির নং : 56/8 বয়স : 35 লিঙ্গ : পুরুষ	WBE0903351	611 নাম : নিমাই দাস পিতার নাম: শংকর দাস বাড়ির নং : 56/8 বয়স : 35 লিঙ্গ : পুরুষ	WBE0903427	612 নাম : বাবই দাস পিতার নাম: নারায়ণ দাস বাড়ির নং : 56/8 বয়স : 33 লিঙ্গ : পুরুষ	WBE1281922
613 নাম : পিঙ্কি দাস স্বামীর নাম: মনু দাস বাড়ির নং : 56/8 বয়স : 31 লিঙ্গ : মহিলা	WBE1866714	614 নাম : পিঙ্কি দাস পিতার নাম: শংকর দাস বাড়ির নং : 56/8 বয়স : 30 লিঙ্গ : মহিলা	WBE1866722	615 নাম : অপর্ণা দাস পিতার নাম: নারায়ণ দাস বাড়ির নং : 56/8 বয়স : 27 লিঙ্গ : মহিলা	WBE2026789
Q 616 নাম : কোয়েল দাস পিতার নাম: হিরু দাস বাড়ির নং : 56/8 বয়স : 22 লিঙ্গ : মহিলা	WBE2348423	617 নাম : জয়দেব দাস পিতার নাম: শীতল দাস বাড়ির নং : 56/9 বয়স : 76 লিঙ্গ : পুরুষ	WB/24/162/054033	618 নাম : কনক দাস স্বামীর নাম: তুল্লু দাস বাড়ির নং : 56/9 বয়স : 71 লিঙ্গ : মহিলা	WB/24/162/054454
619 নাম : রেখা দাস স্বামীর নাম: জয়দেব দাস বাড়ির নং : 56/9 বয়স : 66 লিঙ্গ : মহিলা	CHX0023291	620 নাম : কেপ্ট দাস পিতার নাম: শীতল দাস বাড়ির নং : 56/9 বয়স : 61 লিঙ্গ : পুরুষ	WB/24/162/054026	621 নাম : সবিতা দাস স্বামীর নাম: কেপ্ট দাস বাড়ির নং : 56/9 বয়স : 56 লিঙ্গ : মহিলা	CHX2723732
622 নাম : বেচা দাস পিতার নাম: নিমাই দাস বাড়ির নং : 56/9 বয়স : 47 লিঙ্গ : পুরুষ	WBE1516863	623 নাম : গীতা দাস স্বামীর নাম: বেচা দাস বাড়ির নং : 56/9 বয়স : 45 লিঙ্গ : মহিলা	WBE1516871	624 নাম : শম্পা দাস স্বামীর নাম: রাজু দাস বাড়ির নং : 56/9 বয়স : 42 লিঙ্গ : মহিলা	WBE1551670
625 নাম : বাবলু দাস পিতার নাম: নিমাই দাস বাড়ির নং : 56/9 বয়স : 41 লিঙ্গ : পুরুষ	WBE1188754	626 নাম : সুমন দাস পিতার নাম: শৈলেন দাস বাড়ির নং : 56/9 বয়স : 39 লিঙ্গ : পুরুষ	WBE1188721	627 নাম : রাজু দাস পিতার নাম: জয়দেব দাস বাড়ির নং : 56/9 বয়স : 37 লিঙ্গ : মহিলা	WBE1551688
628 নাম : বীনা দাস স্বামীর নাম: বাবলু দাস বাড়ির নং : 56/9 বয়স : 36 লিঙ্গ : মহিলা	WBE1188846	629 নাম : উষারানী পাল পিতার নাম: সুধীর পাল বাড়ির নং : 56/10 বয়স : 91 লিঙ্গ : মহিলা	CHX0096255	Q 630 নাম : সবিতা পাল স্বামীর নাম: বীরেন পাল বাড়ির নং : 56/10 বয়স : 68 লিঙ্গ : মহিলা	WBE1528009

631 নাম : মৃত্যঞ্জয় পাল পিতার নাম: জয়গোবিন্দ পাল বাড়ির নং : 56/10 বয়স : 66 লিঙ্গ : পুরুষ	CHX3346491 ফটো উপলব্ধ	632 নাম : তারকনাথ পাল পিতার নাম: সুধীর পাল বাড়ির নং : 56/10 বয়স : 66 লিঙ্গ : পুরুষ	WB/24/162/054557 ফটো উপলব্ধ	633 নাম : অঞ্জলী পাল পিতার নাম: তারকনাথ পাল বাড়ির নং : 56/10 বয়স : 61 লিঙ্গ : মহিলা	CHX3346509 ফটো উপলব্ধ
634 নাম : নীলিমা পাল পিতার নাম: জয়গোবিন্দ পাল বাড়ির নং : 56/10 বয়স : 61 লিঙ্গ : মহিলা	CHX0096222 ফটো উপলব্ধ	635 নাম : হরিগোপাল পাল পিতার নাম: সুধীর পাল বাড়ির নং : 56/10 বয়স : 51 লিঙ্গ : পুরুষ	CHX0096271 ফটো উপলব্ধ	636 নাম : রীনা পাল স্বামীর নাম: হরিপাল পাল বাড়ির নং : 56/10 বয়স : 47 লিঙ্গ : মহিলা	CHX3346517 ফটো উপলব্ধ
637 নাম : তুলসী পাল পিতার নাম: সুধীর চন্দ্র পাল বাড়ির নং : 56/10 বয়স : 55 লিঙ্গ : পুরুষ	WBE0903401 ফটো উপলব্ধ	638 নাম : আন্না পাল স্বামীর নাম: তুলসী পাল বাড়ির নং : 56/10 বয়স : 49 লিঙ্গ : মহিলা	WBE0903435 ফটো উপলব্ধ	639 নাম : সুমন পাল পিতার নাম: তারক নাথ পাল বাড়ির নং : 56/10 বয়স : 31 লিঙ্গ : পুরুষ	WBE1745488 ফটো উপলব্ধ
640 নাম : পাপাই পাল পিতার নাম: তুলসী পাল বাড়ির নং : 56/10 বয়স : 29 লিঙ্গ : পুরুষ	WBE1782606 ফটো উপলব্ধ	641 নাম : তপন পাল পিতার নাম: তুলসী পাল বাড়ির নং : 56/10 বয়স : 28 লিঙ্গ : পুরুষ	WBE1944412 ফটো উপলব্ধ	642 নাম : শিখা পাল স্বামীর নাম: পাপাই পাল বাড়ির নং : 56/10 বয়স : 27 লিঙ্গ : মহিলা	XLL2188134 ফটো উপলব্ধ
643 নাম : রাজেশ সিং পিতার নাম: লক্ষ্মন সিং বাড়ির নং : 56/10 বয়স : 57 লিঙ্গ : পুরুষ	WB/24/162/054744 ফটো উপলব্ধ	644 নাম : সমিতা সিং স্বামীর নাম: রাজেশ সিং বাড়ির নং : 56/10 বয়স : 52 লিঙ্গ : মহিলা	WB/24/162/054733 ফটো উপলব্ধ	645 নাম : প্রনীতা পাল স্বামীর নাম: গোপাল পাল বাড়ির নং : 56/11 বয়স : 65 লিঙ্গ : মহিলা	WB/24/162/054675 ফটো উপলব্ধ
646 নাম : বিশ্বজিৎ পাল পিতার নাম: বিভূতি পাল বাড়ির নং : 56/11 বয়স : 57 লিঙ্গ : পুরুষ	WBE2249563 ফটো উপলব্ধ	647 নাম : অর্চনা পাল স্বামীর নাম: তপন পাল বাড়ির নং : 56/11 বয়স : 57 লিঙ্গ : মহিলা	WB/24/162/054669 ফটো উপলব্ধ	648 নাম : ইন্দ্রজিত পাল পিতার নাম: বিভূতি পাল বাড়ির নং : 56/11 বয়স : 56 লিঙ্গ : পুরুষ	CHX0096347 ফটো উপলব্ধ
649 নাম : টিঙ্কু পাল স্বামীর নাম: বিশ্বজিৎ পাল বাড়ির নং : 56/11 বয়স : 52 লিঙ্গ : মহিলা	WBE2244028 ফটো উপলব্ধ	650 নাম : বাপন পাল পিতার নাম: তপন কুমার পাল বাড়ির নং : 56/11 বয়স : 37 লিঙ্গ : পুরুষ	CHX3603628 ফটো উপলব্ধ	651 নাম : পায়োল পাল পিতার নাম: বিশ্বজিত পাল বাড়ির নং : 56/11 বয়স : 28 লিঙ্গ : মহিলা	WBE1978295 ফটো উপলব্ধ
652 নাম : কাজল পাল মায়ের নাম: অর্চনা পাল বাড়ির নং : 56/11 বয়স : 27 লিঙ্গ : মহিলা	WBE2067346 ফটো উপলব্ধ	653 নাম : সুচিত্রা আশ স্বামীর নাম: দীলিপ আশ বাড়ির নং : 56/12 বয়স : 69 লিঙ্গ : মহিলা	WB/24/162/054719 ফটো উপলব্ধ	654 নাম : অজিত আশ পিতার নাম: সুরেন্দ্র আশ বাড়ির নং : 56/12 বয়স : 56 লিঙ্গ : পুরুষ	CHX0096404 ফটো উপলব্ধ
655 নাম : দীপঙ্কর আশ পিতার নাম: দীলিপ কুমার আশ বাড়ির নং : 56/12 বয়স : 40 লিঙ্গ : পুরুষ	CHX2723831 ফটো উপলব্ধ	656 নাম : সনৎ হাজরা পিতার নাম: জীবন হাজরা বাড়ির নং : 56/12 বয়স : 69 লিঙ্গ : পুরুষ	CHX0096420 ফটো উপলব্ধ	657 নাম : জয়ন্তী হাজরা স্বামীর নাম: সনৎ হাজরা বাড়ির নং : 56/12 বয়স : 60 লিঙ্গ : মহিলা	WB/24/162/054720 ফটো উপলব্ধ
658 নাম : সীমা হাজরা পিতার নাম: সনৎ হাজরা বাড়ির নং : 56/12 বয়স : 54 লিঙ্গ : মহিলা	WBE0112433 ফটো উপলব্ধ	659 নাম : দীপা হাজরা পিতার নাম: সনৎ হাজরা বাড়ির নং : 56/12 বয়স : 42 লিঙ্গ : মহিলা	WBE0112458 ফটো উপলব্ধ	660 নাম : শুভঙ্কর হাজরা পিতার নাম: সনৎ হাজরা বাড়ির নং : 56/12 বয়স : 34 লিঙ্গ : পুরুষ	WBE1188382 ফটো উপলব্ধ

661 নাম : পূর্ণিমা দাস স্বামীর নাম: পুলক দাস বাড়ির নং : 56/13 বয়স : 49 লিঙ্গ : মহিলা	WBE0112532 ফটো উপলব্ধ	662 নাম : পুলক দাস স্বামীর নাম: সুধীর দাস বাড়ির নং : 56/13 বয়স : 48 লিঙ্গ : পুরুষ	WBE2244077 ফটো উপলব্ধ	663 নাম : দিপালী দত্ত স্বামীর নাম: সুবোধ দত্ত বাড়ির নং : 56/13 বয়স : 68 লিঙ্গ : মহিলা	WB/24/162/054585 ফটো উপলব্ধ
664 নাম : কার্তিক দত্ত পিতার নাম: সুবোধ দত্ত বাড়ির নং : 56/13 বয়স : 44 লিঙ্গ : পুরুষ	CHX2723849 ফটো উপলব্ধ	665 নাম : পংকজ সামন্ত পিতার নাম: পঞ্চানন সামন্ত বাড়ির নং : 56/13 বয়স : 74 লিঙ্গ : পুরুষ	CHX3604022 ফটো উপলব্ধ	666 নাম : যমুনা সামন্ত স্বামীর নাম: পংকজ সামন্ত বাড়ির নং : 56/13 বয়স : 61 লিঙ্গ : মহিলা	CHX3603511 ফটো উপলব্ধ
667 নাম : অর্পণ সামন্ত পিতার নাম: পঙ্কজ সামন্ত বাড়ির নং : 56/13 বয়স : 37 লিঙ্গ : পুরুষ	WBE0112540 ফটো উপলব্ধ	668 নাম : সুস্মিতা সামন্ত স্বামীর নাম: অর্পণ সামন্ত বাড়ির নং : 56/13 বয়স : 31 লিঙ্গ : মহিলা	WBE1564012 ফটো উপলব্ধ	669 নাম : সুভাশিস খাঁ পিতার নাম: চেতন্য খাঁ বাড়ির নং : 56/14 বয়স : 59 লিঙ্গ : পুরুষ	CHX2723856 ফটো উপলব্ধ
670 নাম : শর্মিলা খাঁ স্বামীর নাম: দেবশীষ খাঁ বাড়ির নং : 56/14 বয়স : 52 লিঙ্গ : মহিলা	WBE2472637 ফটো উপলব্ধ	671 নাম : সোনালী খাঁ স্বামীর নাম: সুভাশীষ খাঁ বাড়ির নং : 56/14 বয়স : 50 লিঙ্গ : মহিলা	WB/24/162/351247 ফটো উপলব্ধ	672 নাম : শায়ন খাঁ পিতার নাম: দেবশীষ খাঁ বাড়ির নং : 56/14 বয়স : 25 লিঙ্গ : পুরুষ	WBE2098135 ফটো উপলব্ধ
673 নাম : সোহিনি খাঁ পিতার নাম: সুভাশিস খাঁ বাড়ির নং : 56/14 বয়স : 25 লিঙ্গ : মহিলা	WBE2098143 ফটো উপলব্ধ	674 নাম : শক্তিপদ দাস পিতার নাম: চারুচন্দ্র দাস বাড়ির নং : 56/15 বয়স : 81 লিঙ্গ : পুরুষ	CHX0096586 ফটো উপলব্ধ	675 নাম : নরেশচন্দ্র দাস পিতার নাম: চারুচন্দ্র দাস বাড়ির নং : 56/15 বয়স : 59 লিঙ্গ : পুরুষ	WB/24/162/054629 ফটো উপলব্ধ
676 নাম : কমলা দাস স্বামীর নাম: নরেশ চন্দ্র দাস বাড়ির নং : 56/15 বয়স : 56 লিঙ্গ : মহিলা	WBE1551811 ফটো উপলব্ধ	677 নাম : দিপু দাস স্বামীর নাম: নিরাপদ দাস বাড়ির নং : 56/15 বয়স : 55 লিঙ্গ : মহিলা	WB/24/162/054754 ফটো উপলব্ধ	678 নাম : প্রিয়ান্বিতা দাস পিতার নাম: নিরাপদ দাস বাড়ির নং : 56/15 বয়স : 38 লিঙ্গ : মহিলা	WBE0112599 ফটো উপলব্ধ
679 নাম : পল্লব দাস পিতার নাম: নিরাপদ দাস বাড়ির নং : 56/15 বয়স : 31 লিঙ্গ : পুরুষ	WBE1551720 ফটো উপলব্ধ	680 নাম : ছবি চক্রবর্তী অন্যান্য: কার্তিক চক্রবর্তী বাড়ির নং : 56/16 বয়স : 76 লিঙ্গ : মহিলা	WBE2187524 ফটো উপলব্ধ	681 নাম : কার্তিক চক্রবর্তী পিতার নাম: বঙ্কিম চক্রবর্তী বাড়ির নং : 56/16 বয়স : 59 লিঙ্গ : পুরুষ	WB/24/162/054787 ফটো উপলব্ধ
682 নাম : অষ্ট চক্রবর্তী স্বামীর নাম: কার্তিক চক্রবর্তী বাড়ির নং : 56/16 বয়স : 58 লিঙ্গ : মহিলা	WBE2186997 ফটো উপলব্ধ	683 নাম : সৌরভ চক্রবর্তী মায়ের নাম: অষ্ট চক্রবর্তী বাড়ির নং : 56/16 বয়স : 26 লিঙ্গ : পুরুষ	WBE2186708 ফটো উপলব্ধ	684 নাম : সারথী দাস স্বামীর নাম: দুলাল দাস বাড়ির নং : 56/16 বয়স : 76 লিঙ্গ : মহিলা	WB/24/162/054544 ফটো উপলব্ধ
685 নাম : নব দাস পিতার নাম: দুলাল দাস বাড়ির নং : 56/16 বয়স : 57 লিঙ্গ : পুরুষ	WB/24/162/054579 ফটো উপলব্ধ	686 নাম : প্রতিমা দাস স্বামীর নাম: নব দাস বাড়ির নং : 56/16 বয়স : 48 লিঙ্গ : মহিলা	WBE1782499 ফটো উপলব্ধ	687 নাম : অনিল দাস পিতার নাম: দুলালচন্দ্র দাস বাড়ির নং : 56/16 বয়স : 43 লিঙ্গ : পুরুষ	CHX2723906 ফটো উপলব্ধ
688 নাম : নারায়ণ দে পিতার নাম: গৌরীন্দ্র দে বাড়ির নং : 56/16 বয়স : 59 লিঙ্গ : পুরুষ	CHX0096743 ফটো উপলব্ধ	689 নাম : শর্মিলা দে স্বামীর নাম: নারায়ণ দে বাড়ির নং : 56/16 বয়স : 51 লিঙ্গ : মহিলা	CHX2139269 ফটো উপলব্ধ	690 নাম : সমীর দেবনাথ পিতার নাম: গোবর্দ্ধন দেবনাথ বাড়ির নং : 56/16 বয়স : 41 লিঙ্গ : পুরুষ	CHX3199528 ফটো উপলব্ধ

691 নাম : মিলনকুমার ঘোষ পিতার নাম: হরিপদ ঘোষ বাড়ির নং : 56/16 বয়স : 73 লিঙ্গ : পুরুষ	WB/24/162/057812	ফটো উপলব্ধ	692 নাম : রেখা ঘোষ স্বামীর নাম: মিলনকুমার ঘোষ বাড়ির নং : 56/16 বয়স : 64 লিঙ্গ : মহিলা	CHX2723880	ফটো উপলব্ধ	693 নাম : কাজল ঘোষ অন্যান্য: আকাশ ঘোষ বাড়ির নং : 56/16 বয়স : 56 লিঙ্গ : মহিলা	WBE2299253	ফটো উপলব্ধ
694 নাম : তাপস ঘোষ পিতার নাম: মনিমোহন ঘোষ বাড়ির নং : 56/16 বয়স : 47 লিঙ্গ : পুরুষ	CHX1343276	ফটো উপলব্ধ	695 নাম : বৃন্দা ঘোষ স্বামীর নাম: তাপস ঘোষ বাড়ির নং : 56/16 বয়স : 45 লিঙ্গ : মহিলা	CHX2724664	ফটো উপলব্ধ	696 নাম : কৌশিক ঘোষ পিতার নাম: মণিমোহন ঘোষ বাড়ির নং : 56/16 বয়স : 44 লিঙ্গ : পুরুষ	CHX3570116	ফটো উপলব্ধ
697 নাম : আকাশ ঘোষ পিতার নাম: রবি ঘোষ বাড়ির নং : 56/16 বয়স : 32 লিঙ্গ : পুরুষ	WBE1645514	ফটো উপলব্ধ	698 নাম : মহাদেব ঘোষ পিতার নাম: লক্ষী ঘোষ বাড়ির নং : 56/16 বয়স : 31 লিঙ্গ : পুরুষ	WBE1782556	ফটো উপলব্ধ	699 নাম : সুশান্ত ঘোষ পিতার নাম: রবি ঘোষ বাড়ির নং : 56/16 বয়স : 29 লিঙ্গ : পুরুষ	WBE1866631	ফটো উপলব্ধ
700 নাম : গনেশ ঘোষ পিতার নাম: লক্ষী ঘোষ বাড়ির নং : 56/16 বয়স : 28 লিঙ্গ : পুরুষ	WBE1866458	ফটো উপলব্ধ	701 নাম : শঙ্কর প্রামানিক পিতার নাম: দীপক প্রামানিক বাড়ির নং : 56/16 বয়স : 42 লিঙ্গ : পুরুষ	WBE1188671	ফটো উপলব্ধ	702 নাম : তাপস দাস পিতার নাম: পান্না দাস বাড়ির নং : 56/17 বয়স : 57 লিঙ্গ : পুরুষ	WB/24/162/054567	ফটো উপলব্ধ
703 নাম : তুসারকান্তি দাস পিতার নাম: পান্না দাস বাড়ির নং : 56/17 বয়স : 54 লিঙ্গ : পুরুষ	CHX0096826	ফটো উপলব্ধ	704 নাম : তমাল দাস পিতার নাম: পান্না দাস বাড়ির নং : 56/17 বয়স : 50 লিঙ্গ : পুরুষ	WB/24/162/054653	ফটো উপলব্ধ	705 নাম : মিনতি দাস স্বামীর নাম: তুসার কান্তি দাস বাড়ির নং : 56/17 বয়স : 42 লিঙ্গ : মহিলা	WBE1551787	ফটো উপলব্ধ
706 নাম : তুহিনা দাস স্বামীর নাম: তমাল দাস বাড়ির নং : 56/17 বয়স : 36 লিঙ্গ : মহিলা	WBE1206028	ফটো উপলব্ধ	707 নাম : পুষ্প দে স্বামীর নাম: অশোক দে বাড়ির নং : 56/18 বয়স : 61 লিঙ্গ : মহিলা	WB/24/162/054098	ফটো উপলব্ধ	708 নাম : সমীর দে পিতার নাম: অজিত দে বাড়ির নং : 56/18 বয়স : 50 লিঙ্গ : পুরুষ	WB/24/162/054459	ফটো উপলব্ধ
709 নাম : শঙ্কর দে পিতার নাম: বল্লাই দে বাড়ির নং : 56/18 বয়স : 43 লিঙ্গ : পুরুষ	CHX2723989	ফটো উপলব্ধ	710 নাম : চুসী দে স্বামীর নাম: সমীর দে বাড়ির নং : 56/18 বয়স : 43 লিঙ্গ : মহিলা	CHX2723955	ফটো উপলব্ধ	711 নাম : বিশ্বনাথ দে পিতার নাম: অশোক দে বাড়ির নং : 56/18 বয়স : 42 লিঙ্গ : পুরুষ	CHX2724011	ফটো উপলব্ধ
712 নাম : সঞ্জিতা দে স্বামীর নাম: বাবলু দে বাড়ির নং : 56/18 বয়স : 42 লিঙ্গ : মহিলা	CHX2723971	ফটো উপলব্ধ	713 নাম : অজিত দে পিতার নাম: সুরেন্দ্র দে বাড়ির নং : 56/18 বয়স : 76 লিঙ্গ : পুরুষ	CHX0096842	ফটো উপলব্ধ	714 নাম : নিলিমা দে স্বামীর নাম: অজিত দে বাড়ির নং : 56/18 বয়স : 66 লিঙ্গ : মহিলা	WBE2344018	ফটো উপলব্ধ
715 নাম : কম্পনা দে স্বামীর নাম: বল্লাই দে বাড়ির নং : 56/18 বয়স : 61 লিঙ্গ : মহিলা	WB/24/162/054099	ফটো উপলব্ধ	716 নাম : প্রতিমা দে স্বামীর নাম: শঙ্কর দে বাড়ির নং : 56/18 বয়স : 42 লিঙ্গ : মহিলা	CHX2723997	ফটো উপলব্ধ	717 নাম : অভিষেক দে পিতার নাম: সমীর দে বাড়ির নং : 56/18 বয়স : 25 লিঙ্গ : পুরুষ	WBE2188720	ফটো উপলব্ধ
718 নাম : প্রসেনজিৎ দে পিতার নাম: শঙ্কর দে বাড়ির নং : 56/18 বয়স : 25 লিঙ্গ : পুরুষ	WBE2186781	ফটো উপলব্ধ	719 নাম : রিয়া দে পিতার নাম: শঙ্কর দে বাড়ির নং : 56/18 বয়স : 21 লিঙ্গ : মহিলা	WBE2391266	ফটো উপলব্ধ	720 নাম : সুকুমার হাজরা পিতার নাম: প্রানকিশোর হাজরা বাড়ির নং : 56/18 বয়স : 72 লিঙ্গ : পুরুষ	CHX0096891	ফটো উপলব্ধ

721 নাম : আরতি হাজারা স্বামীর নাম: সুকুমার হাজারা বাড়ির নং : 56/18 বয়স : 66 লিঙ্গ : মহিলা	CHX0096909 ফটো উপলব্ধ	722 নাম : কার্তিক পাল পিতার নাম: কালচাঁদ পাল বাড়ির নং : 56/18 বয়স : 44 লিঙ্গ : পুরুষ	CHX2724029 ফটো উপলব্ধ	723 নাম : রীতা পাল স্বামীর নাম: কার্তিক পাল বাড়ির নং : 56/18 বয়স : 42 লিঙ্গ : মহিলা	CHX2724037 ফটো উপলব্ধ
724 নাম : আকাশ পাল পিতার নাম: কার্তিক পাল বাড়ির নং : 56/18 বয়স : 22 লিঙ্গ : পুরুষ	WBE2348456 ফটো উপলব্ধ	725 নাম : পুলকচন্দ্র দাস পিতার নাম: বলাই দাস বাড়ির নং : 56/19 বয়স : 63 লিঙ্গ : পুরুষ	WB/24/162/054628 ফটো উপলব্ধ	726 নাম : শুভঙ্কর দাস পিতার নাম: বলাই দাস বাড়ির নং : 56/19 বয়স : 52 লিঙ্গ : পুরুষ	CHX0096941 ফটো উপলব্ধ
727 নাম : সুপর্ণা দাস স্বামীর নাম: পুলকচন্দ্র দাস বাড়ির নং : 56/19 বয়স : 51 লিঙ্গ : মহিলা	CHX3346541 ফটো উপলব্ধ	728 নাম : শর্মিলা দাস স্বামীর নাম: অসিম দাস বাড়ির নং : 56/19 বয়স : 50 লিঙ্গ : মহিলা	WBE0903153 ফটো উপলব্ধ	729 নাম : অসিম দাস পিতার নাম: বলাই দাস বাড়ির নং : 56/19 বয়স : 49 লিঙ্গ : পুরুষ	CHX0096958 ফটো উপলব্ধ
730 নাম : উপমা দাস পিতার নাম: পুলক চন্দ্র দাস বাড়ির নং : 56/19 বয়স : 27 লিঙ্গ : মহিলা	WBE1978311 ফটো উপলব্ধ	731 নাম : সুকুমার সেনাপতি পিতার নাম: অজিত সেনাপতি বাড়ির নং : 56/20 বয়স : 63 লিঙ্গ : পুরুষ	WB/24/162/054697 ফটো উপলব্ধ	732 নাম : রেখা সেনাপতি স্বামীর নাম: সুকুমার সেনাপতি বাড়ির নং : 56/20 বয়স : 55 লিঙ্গ : মহিলা	CHX0096982 ফটো উপলব্ধ
733 নাম : দীপঙ্কর সেনাপতি পিতার নাম: সুকুমার সেনাপতি বাড়ির নং : 56/20 বয়স : 38 লিঙ্গ : পুরুষ	CHX3680436 ফটো উপলব্ধ	734 নাম : শুভঙ্কর সেনাপতি পিতার নাম: সুকুমার সেনাপতি বাড়ির নং : 56/20 বয়স : 30 লিঙ্গ : পুরুষ	WBE1760784 ফটো উপলব্ধ	735 নাম : সুমিত্রা সেনাপতি স্বামীর নাম: দীপঙ্কর সেনাপতি বাড়ির নং : 56/20 বয়স : 28 লিঙ্গ : মহিলা	WBE1978279 ফটো উপলব্ধ
736 নাম : চিত্তা লাহা পিতার নাম: রতন লাহা বাড়ির নং : 56/21 বয়স : 76 লিঙ্গ : মহিলা	CHX0097006 ফটো উপলব্ধ	737 নাম : পূর্ণিমা লাহা স্বামীর নাম: তারক লাহা বাড়ির নং : 56/21 বয়স : 69 লিঙ্গ : মহিলা	CHX0097105 ফটো উপলব্ধ	738 নাম : জয়ন্ত লাহা পিতার নাম: নিমাই লাহা বাড়ির নং : 56/21 বয়স : 53 লিঙ্গ : পুরুষ	WB/24/162/054499 ফটো উপলব্ধ
739 নাম : জয়া লাহা স্বামীর নাম: জয়ন্ত লাহা বাড়ির নং : 56/21 বয়স : 48 লিঙ্গ : মহিলা	WBE1528017 ফটো উপলব্ধ	740 নাম : অভিজিৎ লাহা পিতার নাম: জয়ন্ত লাহা বাড়ির নং : 56/21 বয়স : 26 লিঙ্গ : পুরুষ	WBE2067387 ফটো উপলব্ধ	741 নাম : সুজাতা মাম্মা স্বামীর নাম: দিলিপ মাম্মা বাড়ির নং : 56/21 বয়স : 61 লিঙ্গ : মহিলা	WBE2237840 ফটো উপলব্ধ
742 নাম : দিলিপ মাম্মা পিতার নাম: কানাই লাল মাম্মা বাড়ির নং : 56/21 বয়স : 58 লিঙ্গ : পুরুষ	CHX0097014 ফটো উপলব্ধ	743 নাম : সিদ্ধার্থ মাম্মা পিতার নাম: দিলীপ মাম্মা বাড়ির নং : 56/21 বয়স : 22 লিঙ্গ : পুরুষ	WBE2348308 ফটো উপলব্ধ	744 নাম : গনেশ লাহা পিতার নাম: কেষ্টচন্দ্র লাহা বাড়ির নং : 56/21/1 বয়স : 50 লিঙ্গ : পুরুষ	WB/24/162/054795 ফটো উপলব্ধ
745 নাম : কল্যান লাহা পিতার নাম: কেষ্টচন্দ্র লাহা বাড়ির নং : 56/21/1 বয়স : 50 লিঙ্গ : পুরুষ	CHX0097063 ফটো উপলব্ধ	Q 746 নাম : জীবেশ লাহা পিতার নাম: কেষ্টচন্দ্র লাহা বাড়ির নং : 56/21/1 বয়স : 48 লিঙ্গ : পুরুষ	WBE2469088 ফটো উপলব্ধ	747 নাম : সমীর লাহা পিতার নাম: কেষ্টচন্দ্র লাহা বাড়ির নং : 56/21/1 বয়স : 42 লিঙ্গ : পুরুষ	CHX2724078 ফটো উপলব্ধ
748 নাম : সোনালী লাহা স্বামীর নাম: জীবেশ লাহা বাড়ির নং : 56/21/1 বয়স : 40 লিঙ্গ : মহিলা	WBE1866524 ফটো উপলব্ধ	749 নাম : সুনন্দা লাহা স্বামীর নাম: গনেশ লাহা বাড়ির নং : 56/21/1 বয়স : 35 লিঙ্গ : মহিলা	WBE1645548 ফটো উপলব্ধ	750 নাম : মধুমিতা লাহা স্বামীর নাম: সমীর লাহা বাড়ির নং : 56/21/1 বয়স : 34 লিঙ্গ : মহিলা	WBE1866540 ফটো উপলব্ধ

751 নাম : বিজয় কুমার মাম্বা পিতার নাম: দুলাল মাম্বা বাড়ির নং : 56/22 বয়স : 71 লিঙ্গ : পুরুষ	WB/24/166/816594	ফটো উপলব্ধ	752 নাম : মথুর কুমার মাম্বা পিতার নাম: রতি কান্ত মাম্বা বাড়ির নং : 56/22 বয়স : 65 লিঙ্গ : পুরুষ	WBE1258599	ফটো উপলব্ধ	753 নাম : মানবী মাম্বা স্বামীর নাম: জয়দেব মাম্বা বাড়ির নং : 56/22 বয়স : 62 লিঙ্গ : মহিলা	WBE2376879	ফটো উপলব্ধ
754 নাম : গোপীনাথ মাম্বা পিতার নাম: দুলাল মাম্বা বাড়ির নং : 56/22 বয়স : 61 লিঙ্গ : পুরুষ	CHX0097261	ফটো উপলব্ধ	755 নাম : জবা মাম্বা স্বামীর নাম: বিজয় কুমার মাম্বা বাড়ির নং : 56/22 বয়স : 61 লিঙ্গ : মহিলা	WB/24/166/816593	ফটো উপলব্ধ	756 নাম : পারুল মাম্বা স্বামীর নাম: গোপীনাথ মাম্বা বাড়ির নং : 56/22 বয়স : 56 লিঙ্গ : মহিলা	WB/24/162/054531	ফটো উপলব্ধ
757 নাম : নিভা মাম্বা স্বামীর নাম: মথুর কুমার মাম্বা বাড়ির নং : 56/22 বয়স : 52 লিঙ্গ : মহিলা	WBE1408582	ফটো উপলব্ধ	758 নাম : ভগবত মাম্বা পিতার নাম: জয়দেব মাম্বা বাড়ির নং : 56/22 বয়স : 47 লিঙ্গ : পুরুষ	CHX1582741	ফটো উপলব্ধ	759 নাম : প্রহ্লাদ মাম্বা পিতার নাম: বিজয় কুমার মাম্বা বাড়ির নং : 56/22 বয়স : 41 লিঙ্গ : পুরুষ	MLN3390713	ফটো উপলব্ধ
760 নাম : নির্মল মাম্বা পিতার নাম: গোপীনাথ মাম্বা বাড়ির নং : 56/22 বয়স : 39 লিঙ্গ : পুরুষ	CHX3199486	ফটো উপলব্ধ	761 নাম : রিন্টু মাম্বা স্বামীর নাম: ভগবত মাম্বা বাড়ির নং : 56/22 বয়স : 36 লিঙ্গ : মহিলা	WBE1281831	ফটো উপলব্ধ	762 নাম : সোমনাথ মাম্বা পিতার নাম: মথুর কুমার মাম্বা বাড়ির নং : 56/22 বয়স : 31 লিঙ্গ : পুরুষ	WBE1551779	ফটো উপলব্ধ
763 নাম : অর্ণনা মাম্বা স্বামীর নাম: নির্মল মাম্বা বাড়ির নং : 56/22 বয়স : 31 লিঙ্গ : মহিলা	WBE1782689	ফটো উপলব্ধ	764 নাম : অর্ণনা দাস স্বামীর নাম: গোবিন্দ দাস বাড়ির নং : 56/24 বয়স : 69 লিঙ্গ : মহিলা	CHX0097329	ফটো উপলব্ধ	765 নাম : শ্রীমন্ত দাস পিতার নাম: গোবিন্দ দাস বাড়ির নং : 56/24 বয়স : 42 লিঙ্গ : পুরুষ	CHX2724128	ফটো উপলব্ধ
766 নাম : সুশান্ত দাস পিতার নাম: গোবিন্দ দাস বাড়ির নং : 56/24 বয়স : 35 লিঙ্গ : পুরুষ	WBE1188358	ফটো উপলব্ধ	767 নাম : সুকুমার সামন্ত পিতার নাম: রতনচন্দ্র সামন্ত বাড়ির নং : 56/25 বয়স : 66 লিঙ্গ : পুরুষ	CHX0097394	ফটো উপলব্ধ	768 নাম : কনিকা সামন্ত স্বামীর নাম: সুকুমার সামন্ত বাড়ির নং : 56/25 বয়স : 59 লিঙ্গ : মহিলা	CHX0097402	ফটো উপলব্ধ
769 নাম : সন্ধ্যা সামন্ত পিতার নাম: রতনচন্দ্র সামন্ত বাড়ির নং : 56/25 বয়স : 56 লিঙ্গ : মহিলা	WB/24/162/054757	ফটো উপলব্ধ	770 নাম : সৌরভ সামন্ত পিতার নাম: সুকুমার সামন্ত বাড়ির নং : 56/25 বয়স : 38 লিঙ্গ : পুরুষ	CHX3199411	ফটো উপলব্ধ	771 নাম : সৈকত সামন্ত পিতার নাম: সুকুমার সামন্ত বাড়ির নং : 56/25 বয়স : 35 লিঙ্গ : পুরুষ	WBE1188341	ফটো উপলব্ধ
772 নাম : পিয়ালি সামন্ত স্বামীর নাম: সৌরভ সামন্ত বাড়ির নং : 56/25 বয়স : 30 লিঙ্গ : মহিলা	WBE2474047	ফটো উপলব্ধ	773 নাম : নারায়ন চন্দ্র মণ্ডল পিতার নাম: কালিপদ মণ্ডল বাড়ির নং : 56/26 বয়স : 66 লিঙ্গ : পুরুষ	WB/24/162/054423	ফটো উপলব্ধ	774 নাম : উজ্জ্বলা মন্ডল স্বামীর নাম: নারায়ন চন্দ্র মণ্ডল বাড়ির নং : 56/26 বয়স : 60 লিঙ্গ : মহিলা	WBE2269231	ফটো উপলব্ধ
775 নাম : নীলিমা মণ্ডল পিতার নাম: নারায়ন মণ্ডল বাড়ির নং : 56/26 বয়স : 39 লিঙ্গ : মহিলা	WBE1528033	ফটো উপলব্ধ	776 নাম : সুসমা মন্ডল পিতার নাম: নারায়ন মণ্ডল বাড়ির নং : 56/26 বয়স : 36 লিঙ্গ : মহিলা	WBE1188549	ফটো উপলব্ধ	777 নাম : রিম্পা মন্ডল পিতার নাম: নারায়ন চন্দ্র মন্ডল বাড়ির নং : 56/26 বয়স : 26 লিঙ্গ : মহিলা	WBE2067353	ফটো উপলব্ধ
Q 778 নাম : সন্দীপ মজী স্বামীর নাম: অরিন্দ্র মজী বাড়ির নং : 56/27 বয়স : 30 লিঙ্গ : মহিলা	YMM1704246	ফটো উপলব্ধ	779 নাম : মাধবী দে স্বামীর নাম: কমল দে বাড়ির নং : 56/27 বয়স : 67 লিঙ্গ : মহিলা	WBE2244093	ফটো উপলব্ধ	780 নাম : হারাধন দে পিতার নাম: সূর্য দে বাড়ির নং : 56/27 বয়স : 59 লিঙ্গ : পুরুষ	WB/24/162/054731	ফটো উপলব্ধ

781 নাম : শর্মিলা দে স্বামীর নাম: হারাধন দে বাড়ির নং : 56/27 বয়স : 53 লিঙ্গ : মহিলা ফটো উপলব্ধ	WB/24/162/054611	782 নাম : নন্দলাল দে পিতার নাম: কমল দে বাড়ির নং : 56/27 বয়স : 52 লিঙ্গ : পুরুষ ফটো উপলব্ধ	WB/24/162/054164	783 নাম : কার্তিক দে পিতার নাম: কমল কুমার দে বাড়ির নং : 56/27 বয়স : 50 লিঙ্গ : পুরুষ ফটো উপলব্ধ	WBE2244143
784 নাম : পম্পা দে স্বামীর নাম: নন্দলাল দে বাড়ির নং : 56/27 বয়স : 43 লিঙ্গ : মহিলা ফটো উপলব্ধ	WBE1551621	785 নাম : অঞ্জলী দে স্বামীর নাম: কার্তিক দে বাড়ির নং : 56/27 বয়স : 31 লিঙ্গ : মহিলা ফটো উপলব্ধ	WBE1551613	786 নাম : সায়ন্তন দে পিতার নাম: নন্দ লাল দে বাড়ির নং : 56/27 বয়স : 21 লিঙ্গ : পুরুষ ফটো উপলব্ধ	WBE2391233
787 নাম : সুচিত্রা মাঝি স্বামীর নাম: দীলিপ মাঝি বাড়ির নং : 56/27 বয়স : 66 লিঙ্গ : মহিলা ফটো উপলব্ধ	WB/24/162/054614	788 নাম : অমিত মাঝি পিতার নাম: দীলিপ মাঝি বাড়ির নং : 56/27 বয়স : 50 লিঙ্গ : পুরুষ ফটো উপলব্ধ	WB/24/162/054652	789 নাম : মধুরিমা মাঝি স্বামীর নাম: অমিত মাঝি বাড়ির নং : 56/27 বয়স : 36 লিঙ্গ : মহিলা ফটো উপলব্ধ	WBE1866623
790 নাম : অরিজিৎ মাজি পিতার নাম: দীলিপ মাজি বাড়ির নং : 56/27 বয়স : 43 লিঙ্গ : পুরুষ ফটো উপলব্ধ	CHX2724169	791 নাম : পিন্টু পাল পিতার নাম: মহাদেব পাল বাড়ির নং : 56/27 বয়স : 56 লিঙ্গ : পুরুষ ফটো উপলব্ধ	WB/24/162/054651	792 নাম : অর্পিতা পাল পিতার নাম: পিন্টু পাল বাড়ির নং : 56/27 বয়স : 22 লিঙ্গ : মহিলা ফটো উপলব্ধ	WBE2348464
793 নাম : রবীন চক্রবর্তী পিতার নাম: জহরলাল চক্রবর্তী বাড়ির নং : 56/28 বয়স : 61 লিঙ্গ : পুরুষ ফটো উপলব্ধ	WB/24/162/057735	794 নাম : পারুল চক্রবর্তী স্বামীর নাম: রবীন চক্রবর্তী বাড়ির নং : 56/28 বয়স : 57 লিঙ্গ : মহিলা ফটো উপলব্ধ	WB/24/162/057174	795 নাম : অভিজিৎ চক্রবর্তী পিতার নাম: রবীন চক্রবর্তী বাড়ির নং : 56/28 বয়স : 37 লিঙ্গ : পুরুষ ফটো উপলব্ধ	WBE1448026
796 নাম : রেখা চন্দ্র স্বামীর নাম: লক্ষণ চন্দ্র বাড়ির নং : 56/28 বয়স : 75 লিঙ্গ : মহিলা ফটো উপলব্ধ	WB/24/162/057726	797 নাম : দেবব্রত চন্দ্র পিতার নাম: লক্ষণ চন্দ্র চন্দ্র বাড়ির নং : 56/28 বয়স : 41 লিঙ্গ : পুরুষ ফটো উপলব্ধ	CHX2724193	798 নাম : শর্মিষ্ঠা চন্দ্র স্বামীর নাম: দেবব্রত চন্দ্র বাড়ির নং : 56/28 বয়স : 30 লিঙ্গ : মহিলা ফটো উপলব্ধ	WBE1866474
799 নাম : মহাদেব দেবনাথ পিতার নাম: ইন্দির দেবনাথ বাড়ির নং : 56/28 বয়স : 64 লিঙ্গ : পুরুষ ফটো উপলব্ধ	WBE1188689	Q 800 নাম : বাসন্তী দেবনাথ স্বামীর নাম: মহাদেব দেবনাথ বাড়ির নং : 56/28 বয়স : 47 লিঙ্গ : মহিলা ফটো উপলব্ধ	WBE1188697	Q 801 নাম : শ্রাবনী দেবনাথ পিতার নাম: মহাদেব দেবনাথ বাড়ির নং : 56/28 বয়স : 28 লিঙ্গ : মহিলা ফটো উপলব্ধ	WBE2186849
802 নাম : উত্তম গুহ পিতার নাম: রণজিৎ গুহ বাড়ির নং : 56/28 বয়স : 44 লিঙ্গ : পুরুষ ফটো উপলব্ধ	CHX2724177	803 নাম : মৌমিতা গুহ স্বামীর নাম: উত্তম গুহ বাড়ির নং : 56/28 বয়স : 37 লিঙ্গ : মহিলা ফটো উপলব্ধ	CHX3603727	804 নাম : সন্ধ্যা মণ্ডল স্বামীর নাম: নরেন মণ্ডল বাড়ির নং : 56/28 বয়স : 81 লিঙ্গ : মহিলা ফটো উপলব্ধ	WB/24/162/057198
805 নাম : অরুণ মণ্ডল পিতার নাম: নরেন মণ্ডল বাড়ির নং : 56/28 বয়স : 59 লিঙ্গ : পুরুষ ফটো উপলব্ধ	WB/24/162/057477	806 নাম : পূর্ণিমা মণ্ডল স্বামীর নাম: নরেন মণ্ডল বাড়ির নং : 56/28 বয়স : 53 লিঙ্গ : মহিলা ফটো উপলব্ধ	WB/24/162/057469	807 নাম : সুপ্রিয়া মণ্ডল স্বামীর নাম: অরুণ মণ্ডল বাড়ির নং : 56/28 বয়স : 46 লিঙ্গ : মহিলা ফটো উপলব্ধ	CHX2724219
808 নাম : জয়দেব পরামানিক পিতার নাম: কানাইলাল পরামানিক বাড়ির নং : 56/28 বয়স : 78 লিঙ্গ : পুরুষ ফটো উপলব্ধ	WBE0113308	809 নাম : মিনতি পরামানিক স্বামীর নাম: জয়দেব পরামানিক বাড়ির নং : 56/28 বয়স : 70 লিঙ্গ : মহিলা ফটো উপলব্ধ	WB/24/162/057013	810 নাম : পিন্টু পরামানিক পিতার নাম: জয়দেব পরামানিক বাড়ির নং : 56/28 বয়স : 49 লিঙ্গ : পুরুষ ফটো উপলব্ধ	WB/24/162/057025

811 নাম : মৌসুমী পরামানিক স্বামীর নাম: পিন্টু পরামানিক বাড়ির নং : 56/28 বয়স : 38 লিঙ্গ : মহিলা	CHX3603529 ফটো উপলব্ধ	812 নাম : রিজু পরামানিক পিতার নাম: হারাধন পরামানিক বাড়ির নং : 56/28 বয়স : 31 লিঙ্গ : পুরুষ	WBE1645456 ফটো উপলব্ধ	813 নাম : শতাকী পরামানিক পিতার নাম: নিতাই চন্দ্র পরামানিক বাড়ির নং : 56/28 বয়স : 26 লিঙ্গ : মহিলা	WBE2186948 ফটো উপলব্ধ
814 নাম : হারাধন পরামানিক পিতার নাম: কানাইলাল পরামানিক বাড়ির নং : 56/28 বয়স : 69 লিঙ্গ : পুরুষ	WB/24/162/057108 ফটো উপলব্ধ	815 নাম : রাখী পরামানিক স্বামীর নাম: হারাধন পরামানিক বাড়ির নং : 56/28 বয়স : 61 লিঙ্গ : মহিলা	WB/24/162/057018 ফটো উপলব্ধ	816 নাম : কাকুলী পরামানিক স্বামীর নাম: নিতাই চন্দ্র পরামানিক বাড়ির নং : 56/28 বয়স : 53 লিঙ্গ : মহিলা	WB/24/162/057015 ফটো উপলব্ধ
817 নাম : অধীর কোলে পিতার নাম: জয়দেব কোলে বাড়ির নং : 56/29 বয়স : 66 লিঙ্গ : পুরুষ	WB/24/162/057662 ফটো উপলব্ধ	818 নাম : প্রশান্ত কোলে পিতার নাম: অধীর কোলে বাড়ির নং : 8 বয়স : 41 লিঙ্গ : পুরুষ	CHX2724235 ফটো উপলব্ধ	819 নাম : লক্ষী মণ্ডল স্বামীর নাম: ভানু মণ্ডল বাড়ির নং : 56/29 বয়স : 81 লিঙ্গ : মহিলা	WB/24/162/057012 ফটো উপলব্ধ
820 নাম : শৈলী সরকার স্বামীর নাম: গোপাল সরকার বাড়ির নং : 56/29 বয়স : 76 লিঙ্গ : মহিলা	WB/24/162/057071 ফটো উপলব্ধ	821 নাম : নবীন সরকার পিতার নাম: গোপাল সরকার বাড়ির নং : 56/29 বয়স : 55 লিঙ্গ : পুরুষ	WB/24/162/057167 ফটো উপলব্ধ	822 নাম : সোমা সরকার স্বামীর নাম: নবীন সরকার বাড়ির নং : 56/29 বয়স : 50 লিঙ্গ : মহিলা	WB/24/162/057073 ফটো উপলব্ধ
823 নাম : সৌরভীপ সরকার পিতার নাম: নবীন সরকার বাড়ির নং : 56/29 বয়স : 26 লিঙ্গ : পুরুষ	WBE2067403 ফটো উপলব্ধ	824 নাম : ডলি ধাড়া মায়ের নাম: গীতা ধাড়া বাড়ির নং : 56/31 বয়স : 61 লিঙ্গ : মহিলা	WBE2348415 ফটো উপলব্ধ	825 নাম : শুভঙ্কর ধাড়া পিতার নাম: শঙ্কর ধাড়া বাড়ির নং : 56/31 বয়স : 39 লিঙ্গ : পুরুষ	WBE0113522 ফটো উপলব্ধ
826 নাম : গীতা দত্ত স্বামীর নাম: বেচু দত্ত বাড়ির নং : 56/31 বয়স : 87 লিঙ্গ : মহিলা	WB/24/162/057830 ফটো উপলব্ধ	827 নাম : তপন দত্ত পিতার নাম: বেচু দত্ত বাড়ির নং : 56/31 বয়স : 63 লিঙ্গ : পুরুষ	WB/24/162/057670 ফটো উপলব্ধ	828 নাম : স্বপন দত্ত পিতার নাম: বেচু দত্ত বাড়ির নং : 56/31 বয়স : 59 লিঙ্গ : পুরুষ	WBE0113498 ফটো উপলব্ধ
829 নাম : বর্না দত্ত স্বামীর নাম: তপন দত্ত বাড়ির নং : 56/31 বয়স : 53 লিঙ্গ : মহিলা	WB/24/162/057544 ফটো উপলব্ধ	830 নাম : সূচিত্রা দত্ত স্বামীর নাম: স্বপন দত্ত বাড়ির নং : 56/31 বয়স : 50 লিঙ্গ : মহিলা	WBE2391597 ফটো উপলব্ধ	831 নাম : বন্দনা দত্ত পিতার নাম: স্বপন দত্ত বাড়ির নং : 56/31 বয়স : 38 লিঙ্গ : মহিলা	WBE0113506 ফটো উপলব্ধ
832 নাম : দেবনাথ দত্ত পিতার নাম: স্বপন দত্ত বাড়ির নং : 56/31 বয়স : 36 লিঙ্গ : পুরুষ	WBE0113514 ফটো উপলব্ধ	833 নাম : সঞ্জয় দত্ত পিতার নাম: তপন দত্ত বাড়ির নং : 56/31 বয়স : 31 লিঙ্গ : পুরুষ	WBE1551894 ফটো উপলব্ধ	834 নাম : বিপ্লব দাস পিতার নাম: পাচু গোপাল দাস বাড়ির নং : 56/32 বয়স : 59 লিঙ্গ : পুরুষ	WBE1281757 ফটো উপলব্ধ
835 নাম : রমা দে পিতার নাম: সত্যকুমার দে বাড়ির নং : 56/32 বয়স : 53 লিঙ্গ : মহিলা	WBE1782671 ফটো উপলব্ধ	836 নাম : কম্পনা সাউ স্বামীর নাম: আজাদ সাউ বাড়ির নং : 56/33 বয়স : 91 লিঙ্গ : মহিলা	CHX0098012 ফটো উপলব্ধ	837 নাম : শম্ভু সাউ পিতার নাম: রামচন্দ্র সাউ বাড়ির নং : 56/33 বয়স : 58 লিঙ্গ : পুরুষ	WB/24/162/057009 ফটো উপলব্ধ
838 নাম : গীতা সাউ স্বামীর নাম: রণজিৎ সাউ বাড়ির নং : 56/33 বয়স : 56 লিঙ্গ : মহিলা	WB/24/162/057569 ফটো উপলব্ধ	839 নাম : শ্যামলী সাউ স্বামীর নাম: বিশুজিৎ সাউ বাড়ির নং : 56/33 বয়স : 52 লিঙ্গ : মহিলা	WB/24/162/057562 ফটো উপলব্ধ	840 নাম : পূর্ণিমা সাউ স্বামীর নাম: শম্ভু সাউ বাড়ির নং : 56/33 বয়স : 47 লিঙ্গ : মহিলা	CHX3199361 ফটো উপলব্ধ

841 নাম : রিন্টু সাউ পিতার নাম: আজাদ সাউ বাড়ির নং : 56/33 বয়স : 43 লিঙ্গ : পুরুষ ফটো উপলব্ধ CHX3199544	842 নাম : দীপা সাউ স্বামীর নাম: রিণ্টু সাউ বাড়ির নং : 56/33 বয়স : 36 লিঙ্গ : মহিলা ফটো উপলব্ধ WBE1188572	843 নাম : রাহুল সাউ পিতার নাম: রঞ্জিত সাউ বাড়ির নং : 56/33 বয়স : 29 লিঙ্গ : পুরুষ ফটো উপলব্ধ WBE2391167
844 নাম : সুরজীৎ সাউ মায়ের নাম: শ্যামলী সাউ বাড়ির নং : 56/33 বয়স : 24 লিঙ্গ : পুরুষ ফটো উপলব্ধ WBE2185734	845 নাম : রেখা দাস স্বামীর নাম: কালিপদ দাস বাড়ির নং : 56/33/1 বয়স : 81 লিঙ্গ : মহিলা ফটো উপলব্ধ WB/24/162/057169	846 নাম : বিশুজিৎ দাস পিতার নাম: কালিপদ দাস বাড়ির নং : 56/33/1 বয়স : 56 লিঙ্গ : পুরুষ ফটো উপলব্ধ WB/24/162/057099
847 নাম : মিতা মণ্ডল স্বামীর নাম: সনৎ মণ্ডল বাড়ির নং : 56/34 বয়স : 63 লিঙ্গ : মহিলা ফটো উপলব্ধ WB/24/162/057153	848 নাম : প্রসূন মণ্ডল পিতার নাম: সনৎ মণ্ডল বাড়ির নং : 56/34 বয়স : 42 লিঙ্গ : পুরুষ ফটো উপলব্ধ CHX2724276	849 নাম : দেবোপ্রিয়া মণ্ডল স্বামীর নাম: প্রসূন মণ্ডল বাড়ির নং : 56/34 বয়স : 38 লিঙ্গ : মহিলা ফটো উপলব্ধ CHX3191517
850 নাম : ছবি মন্ডল পিতার নাম: মহাদেব মন্ডল বাড়ির নং : 56/34 বয়স : 65 লিঙ্গ : মহিলা ফটো উপলব্ধ WBE1866680	851 নাম : মনোরমা খাঁ স্বামীর নাম: সদানন্দ খাঁ বাড়ির নং : 56/35 বয়স : 52 লিঙ্গ : মহিলা ফটো উপলব্ধ WBE2239382	852 নাম : সৌভিক খাঁ মায়ের নাম: মনোরমা খাঁ বাড়ির নং : 56/35 বয়স : 31 লিঙ্গ : পুরুষ ফটো উপলব্ধ WBE1551902
853 নাম : পিঙ্কি কুণ্ডু স্বামীর নাম: সৌমনাথ কুণ্ডু বাড়ির নং : 56/35 বয়স : 39 লিঙ্গ : মহিলা ফটো উপলব্ধ WBE0903492	854 নাম : অশোক দুয়ারী পিতার নাম: মোহন চন্দ্র দুয়ারী বাড়ির নং : 56/36 বয়স : 66 লিঙ্গ : পুরুষ ফটো উপলব্ধ WBE2237576	855 নাম : মনিকা দুয়ারী পিতার নাম: মোহন দুয়ারী বাড়ির নং : 56/36 বয়স : 57 লিঙ্গ : মহিলা ফটো উপলব্ধ WB/24/162/057275
856 নাম : মালবিকা দুয়ারী স্বামীর নাম: অশোক দুয়ারী বাড়ির নং : 56/36 বয়স : 48 লিঙ্গ : মহিলা ফটো উপলব্ধ CHX1343433	857 নাম : মনীষা দুয়ারী পিতার নাম: নব কুমার দুয়ারী বাড়ির নং : 56/36 বয়স : 24 লিঙ্গ : মহিলা ফটো উপলব্ধ WBE2299188	858 নাম : নবকুমার দুয়ারী পিতার নাম: মোহনচন্দ্র দুয়ারী বাড়ির নং : 56/36 বয়স : 56 লিঙ্গ : পুরুষ ফটো উপলব্ধ CHX0097584
859 নাম : দীপিকা দুয়ারী স্বামীর নাম: নবকুমার দুয়ারী বাড়ির নং : 56/36 বয়স : 47 লিঙ্গ : মহিলা ফটো উপলব্ধ CHX2723062	860 নাম : দিবাকর কুণ্ডু পিতার নাম: গৌর মোহন কুণ্ডু বাড়ির নং : 56/37 বয়স : 72 লিঙ্গ : পুরুষ ফটো উপলব্ধ WB/24/162/054715	861 নাম : নন্দলাল কুণ্ডু পিতার নাম: গৌরমোহন কুণ্ডু বাড়ির নং : 56/37 বয়স : 70 লিঙ্গ : পুরুষ ফটো উপলব্ধ CHX1343011
862 নাম : মিনা কুণ্ডু স্বামীর নাম: মোহন কুণ্ডু বাড়ির নং : 56/37 বয়স : 67 লিঙ্গ : মহিলা ফটো উপলব্ধ CHX0097162	863 নাম : গোবিন্দ কুণ্ডু স্বামীর নাম: গৌরমোহন কুণ্ডু বাড়ির নং : 56/37 বয়স : 64 লিঙ্গ : পুরুষ ফটো উপলব্ধ CHX0097204	864 নাম : ভারতী কুণ্ডু স্বামীর নাম: দিবাকর কুণ্ডু বাড়ির নং : 56/37 বয়স : 64 লিঙ্গ : মহিলা ফটো উপলব্ধ WB/24/162/054529
865 নাম : মিতু কুণ্ডু স্বামীর নাম: নন্দলাল কুণ্ডু বাড়ির নং : 56/37 বয়স : 58 লিঙ্গ : মহিলা ফটো উপলব্ধ WB/24/162/054792	866 নাম : রতন কুণ্ডু পিতার নাম: গৌরমোহন কুণ্ডু বাড়ির নং : 56/37 বয়স : 54 লিঙ্গ : পুরুষ ফটো উপলব্ধ CHX0097220	867 নাম : পূর্ণিমা কুণ্ডু স্বামীর নাম: গোবিন্দ কুণ্ডু বাড়ির নং : 56/37 বয়স : 53 লিঙ্গ : মহিলা ফটো উপলব্ধ WB/24/162/054524
868 নাম : সোমনাথ কুণ্ডু পিতার নাম: মোহন কুণ্ডু বাড়ির নং : 56/37 বয়স : 43 লিঙ্গ : পুরুষ ফটো উপলব্ধ CHX2724094	869 নাম : শম্পা কুণ্ডু স্বামীর নাম: রতন কুণ্ডু বাড়ির নং : 56/37 বয়স : 40 লিঙ্গ : মহিলা ফটো উপলব্ধ CHX3680691	870 নাম : রবি কুণ্ডু পিতার নাম: মোহন কুণ্ডু বাড়ির নং : 56/37 বয়স : 39 লিঙ্গ : পুরুষ ফটো উপলব্ধ CHX3346871

871 নাম : অভিক্র কুণ্ড পিতার নাম: দিবাকর কুণ্ড বাড়ির নং : 56/37 বয়স : 34 লিঙ্গ : পুরুষ	WBE1188374 ফটো উপলব্ধ	872 নাম : অভিজিৎ কুন্ড পিতার নাম: গোবিন্দ কুন্ড বাড়ির নং : 56/37 বয়স : 33 লিঙ্গ : পুরুষ	WBE1447978 ফটো উপলব্ধ	873 নাম : রতন বেতাল পিতার নাম: বলাই বেতাল বাড়ির নং : 56/38 বয়স : 69 লিঙ্গ : পুরুষ	WB/24/162/057192 ফটো উপলব্ধ
874 নাম : বিশ্বনাথ বেতাল পিতার নাম: বলাই বেতাল বাড়ির নং : 56/38 বয়স : 66 লিঙ্গ : পুরুষ	WB/24/162/057044 ফটো উপলব্ধ	875 নাম : সুশীল বেতাল পিতার নাম: বলাই বেতাল বাড়ির নং : 56/38 বয়স : 62 লিঙ্গ : পুরুষ	WBE2503514 ফটো উপলব্ধ	876 নাম : প্রতিমা বেতাল স্বামীর নাম: বিশ্বনাথ বেতাল বাড়ির নং : 56/38 বয়স : 59 লিঙ্গ : মহিলা	WB/24/162/057064 ফটো উপলব্ধ
877 নাম : রাসমনি বেতাল স্বামীর নাম: রতন বেতাল বাড়ির নং : 56/38 বয়স : 54 লিঙ্গ : মহিলা	WB/24/162/057065 ফটো উপলব্ধ	878 নাম : প্রদীপ বেতাল পিতার নাম: বলাই বেতাল বাড়ির নং : 56/38 বয়স : 53 লিঙ্গ : পুরুষ	WB/24/162/057540 ফটো উপলব্ধ	879 নাম : মনুয়া বেতাল স্বামীর নাম: প্রদীপ বেতাল বাড়ির নং : 56/38 বয়স : 45 লিঙ্গ : মহিলা	CHX2724292 ফটো উপলব্ধ
880 নাম : সুপর্ণা বেতাল পিতার নাম: বিশ্বনাথ বেতাল বাড়ির নং : 56/38 বয়স : 28 লিঙ্গ : মহিলা	WBE2067312 ফটো উপলব্ধ	881 নাম : কনকনা বেতাল পিতার নাম: প্রদীপ বেতাল বাড়ির নং : 56/38 বয়স : 24 লিঙ্গ : মহিলা	WBE2247633 ফটো উপলব্ধ	882 নাম : সন্তোষ পাল পিতার নাম: বৈদ্যনাথ পাল বাড়ির নং : 56/38/1 বয়স : 66 লিঙ্গ : পুরুষ	WB/24/162/057350 ফটো উপলব্ধ
883 নাম : গোপাল পাল পিতার নাম: বৈদ্যনাথ পাল বাড়ির নং : 56/38/1 বয়স : 59 লিঙ্গ : পুরুষ	WB/24/162/057102 ফটো উপলব্ধ	884 নাম : অপর্ণা পাল স্বামীর নাম: সন্তোষ পাল বাড়ির নং : 56/38/1 বয়স : 59 লিঙ্গ : মহিলা	WB/24/162/057509 ফটো উপলব্ধ	885 নাম : উৎপলা পাল স্বামীর নাম: গোপাল পাল বাড়ির নং : 56/38/1 বয়স : 53 লিঙ্গ : মহিলা	WB/24/162/057508 ফটো উপলব্ধ
886 নাম : শ্যামল পাল পিতার নাম: বৈদ্যনাথ পাল বাড়ির নং : 56/38/1 বয়স : 52 লিঙ্গ : পুরুষ	WB/24/162/057547 ফটো উপলব্ধ	887 নাম : মুনমুন পাল স্বামীর নাম: শ্যামল পাল বাড়ির নং : 56/38/1 বয়স : 43 লিঙ্গ : মহিলা	WBE0113951 ফটো উপলব্ধ	888 নাম : বিশ্বজিত পাল পিতার নাম: গোপাল চন্দ্র পাল বাড়ির নং : 56/38/1 বয়স : 34 লিঙ্গ : পুরুষ	WBE1188408 ফটো উপলব্ধ
889 নাম : শান্তি রঞ্জন দে পিতার নাম: নিতা চরণ দে বাড়ির নং : 56/39 বয়স : 81 লিঙ্গ : পুরুষ	WB/24/162/096307 ফটো উপলব্ধ	890 নাম : দীপ্তিময়ী দে স্বামীর নাম: শান্তি রঞ্জন দে বাড়ির নং : 56/39 বয়স : 75 লিঙ্গ : মহিলা	WB/24/162/096035 ফটো উপলব্ধ	891 নাম : সুমিত রঞ্জন দে পিতার নাম: শান্তি রঞ্জন দে বাড়ির নং : 56/39 বয়স : 54 লিঙ্গ : পুরুষ	WBE2335669 ফটো উপলব্ধ
892 নাম : সুজাতা দে স্বামীর নাম: সুমিত রঞ্জন দে বাড়ির নং : 56/39 বয়স : 51 লিঙ্গ : মহিলা	CHX0149948 ফটো উপলব্ধ	893 নাম : সুদীপ্ত দে পিতার নাম: সুমিত রঞ্জন দে বাড়ির নং : 56/39 বয়স : 27 লিঙ্গ : পুরুষ	WBE2067304 ফটো উপলব্ধ	894 নাম : অভিজিত পাল পিতার নাম: সন্তোষ পাল বাড়ির নং : 56/40 বয়স : 33 লিঙ্গ : পুরুষ	WBE2188472 ফটো উপলব্ধ
895 নাম : সুভোজীত পাল পিতার নাম: সন্তোষ পাল বাড়ির নং : 56/40 বয়স : 30 লিঙ্গ : পুরুষ	WBE2188555 ফটো উপলব্ধ	896 নাম : নবনীতা পাল স্বামীর নাম: অভিজিৎ পাল বাড়ির নং : 56/40 বয়স : 32 লিঙ্গ : মহিলা	WBE2348381 ফটো উপলব্ধ	897 নাম : রবীন্দ্র দেবনাথ পিতার নাম: গোপাল চন্দ্র দেবনাথ বাড়ির নং : 57/1 বয়স : 49 লিঙ্গ : পুরুষ	CHX2724342 ফটো উপলব্ধ
898 নাম : বাসন্তি দেবনাথ পিতার নাম: গোপাল চন্দ্র দেবনাথ বাড়ির নং : 57/1 বয়স : 49 লিঙ্গ : মহিলা	WB/24/162/057724 ফটো উপলব্ধ	899 নাম : মায়ী কুণ্ড স্বামীর নাম: শম্ভু কুণ্ড বাড়ির নং : 57/1 বয়স : 54 লিঙ্গ : মহিলা	CHX0092981 ফটো উপলব্ধ	900 নাম : সুকান্ত লেংকা পিতার নাম: ভাস্কর লেংকা বাড়ির নং : 57/1 বয়স : 55 লিঙ্গ : পুরুষ	WBE1448034 ফটো উপলব্ধ

901 নাম : মেনকা লেক্কা স্বামীর নাম: সুকান্ত লেক্কা বাড়ির নং : 57/1 বয়স : 50 লিঙ্গ : মহিলা	WBE1551647 ফটো উপলব্ধ	902 নাম : সুনীল কুমার লেক্কা পিতার নাম: সুকান্ত লেক্কা বাড়ির নং : 57/1 বয়স : 28 লিঙ্গ : পুরুষ	WBE2026813 ফটো উপলব্ধ	903 নাম : মালতী মাস্ত স্বামীর নাম: পিন্টু মাস্ত বাড়ির নং : 57/1 বয়স : 60 লিঙ্গ : মহিলা	CHX2724375 ফটো উপলব্ধ
904 নাম : পদ্মা মুখার্জী স্বামীর নাম: সনৎ মুখার্জী বাড়ির নং : 57/1 বয়স : 56 লিঙ্গ : মহিলা	WBE1528264 ফটো উপলব্ধ	905 নাম : শৈলেন দাস পিতার নাম: কিশোরী দাস বাড়ির নং : 58 বয়স : 74 লিঙ্গ : পুরুষ	WB/24/162/057679 ফটো উপলব্ধ	906 নাম : পারুল দাস স্বামীর নাম: শৈলেন দাস বাড়ির নং : 58 বয়স : 70 লিঙ্গ : মহিলা	WB/24/162/057539 ফটো উপলব্ধ
907 নাম : পঞ্চনন দাস পিতার নাম: কানাই দাস বাড়ির নং : 58/1 বয়স : 61 লিঙ্গ : পুরুষ	CHX3346657 ফটো উপলব্ধ	908 নাম : বংশী দাস পিতার নাম: কানাইলাল দাস বাড়ির নং : 58/1 বয়স : 55 লিঙ্গ : পুরুষ	WBE1551928 ফটো উপলব্ধ	909 নাম : অলোকা দাস স্বামীর নাম: বংশী দাস বাড়ির নং : 58/1 বয়স : 50 লিঙ্গ : মহিলা	WBE1281799 ফটো উপলব্ধ
910 নাম : অনিতা দাস পিতার নাম: কানাই লাল দাস বাড়ির নং : 58/1 বয়স : 50 লিঙ্গ : মহিলা	WB/24/162/057575 ফটো উপলব্ধ	911 নাম : রমা দাস স্বামীর নাম: পঞ্চনন দাস বাড়ির নং : 58/1 বয়স : 49 লিঙ্গ : মহিলা	CHX2723526 ফটো উপলব্ধ	912 নাম : শম্ভু দাস অন্যান্য: অনিতা দাস বাড়ির নং : 58/1 বয়স : 37 লিঙ্গ : পুরুষ	WBE2391183 ফটো উপলব্ধ
913 নাম : সঞ্জয় দাস পিতার নাম: বংশী দাস বাড়ির নং : 58/1 বয়স : 33 লিঙ্গ : পুরুষ	WBE1551910 ফটো উপলব্ধ	914 নাম : প্রীয়াঙ্কা দাস স্বামীর নাম: শুভঙ্কর দাস বাড়ির নং : 58/3/1/1 বয়স : 25 লিঙ্গ : মহিলা	WBE2391142 ফটো উপলব্ধ	915 নাম : রেখা দাস স্বামীর নাম: দিলীপ চন্দ্র দাস বাড়ির নং : 59 বয়স : 59 লিঙ্গ : মহিলা	WB/24/162/057031 ফটো উপলব্ধ
916 নাম : জগন্নাথ দাস পিতার নাম: নিতাই চন্দ্র দাস বাড়ির নং : 59 বয়স : 53 লিঙ্গ : পুরুষ	WB/24/162/057779 ফটো উপলব্ধ	917 নাম : দেবনাথ দাস পিতার নাম: নিতাই চন্দ্র দাস বাড়ির নং : 59 বয়স : 51 লিঙ্গ : পুরুষ	WB/24/162/057579 ফটো উপলব্ধ	918 নাম : দিব্যেন্দু দাস পিতার নাম: দিলীপ কুমার দাস বাড়ির নং : 59 বয়স : 41 লিঙ্গ : পুরুষ	CHX3603990 ফটো উপলব্ধ
919 নাম : সুনন্দা দাস স্বামীর নাম: দেবনাথ দাস বাড়ির নং : 59 বয়স : 38 লিঙ্গ : মহিলা	CHX3680675 ফটো উপলব্ধ	920 নাম : শুভেন্দু দাস পিতার নাম: দিলীপ কুমার দাস বাড়ির নং : 59 বয়স : 36 লিঙ্গ : পুরুষ	WBE1281906 ফটো উপলব্ধ	921 নাম : হারাধন দাস পিতার নাম: নিতাই দাস বাড়ির নং : 59 বয়স : 31 লিঙ্গ : পুরুষ	WBE2238053 ফটো উপলব্ধ
922 নাম : রুমা দে পিতার নাম: রবীন্দ্রনাথ দে বাড়ির নং : 59 বয়স : 55 লিঙ্গ : মহিলা	BLG2653897 ফটো উপলব্ধ	923 নাম : দিলীপকুমার কুণ্ডু পিতার নাম: প্রসাদ কুণ্ডু বাড়ির নং : 59/1 বয়স : 71 লিঙ্গ : পুরুষ	WB/24/162/057170 ফটো উপলব্ধ	924 নাম : অশোক কুণ্ডু পিতার নাম: প্রসাদ কুণ্ডু বাড়ির নং : 59/1 বয়স : 69 লিঙ্গ : পুরুষ	WB/24/162/057749 ফটো উপলব্ধ
925 নাম : মঞ্জু কুণ্ডু স্বামীর নাম: দিলীপ কুণ্ডু বাড়ির নং : 59/1 বয়স : 66 লিঙ্গ : মহিলা	WB/24/162/057677 ফটো উপলব্ধ	926 নাম : অমির্জিত কুণ্ডু পিতার নাম: অশোক কুণ্ডু বাড়ির নং : 59/1 বয়স : 39 লিঙ্গ : পুরুষ	CHX3199619 ফটো উপলব্ধ	927 নাম : পূর্ণিমা দাস স্বামীর নাম: শ্যামল কুমার দাস বাড়ির নং : 60 বয়স : 50 লিঙ্গ : মহিলা	CHX1343847 ফটো উপলব্ধ
928 নাম : জয়দীপ দাস পিতার নাম: শ্যামল কুমার দাস বাড়ির নং : 60 বয়স : 28 লিঙ্গ : পুরুষ	WBE1866813 ফটো উপলব্ধ	929 নাম : ইমন কল্যাণ দার পিতার নাম: সুকুমার দার বাড়ির নং : 60/1 বয়স : 24 লিঙ্গ : পুরুষ	WBE2300093 ফটো উপলব্ধ	930 নাম : বিশ্বনাথ দাস পিতার নাম: গোপাল দাস বাড়ির নং : 60/1 বয়স : 69 লিঙ্গ : পুরুষ	WB/24/162/057118 ফটো উপলব্ধ

931 নাম : উমা দাস স্বামীর নাম: লক্ষীনারায়ন দাস বাড়ির নং : 60/1 বয়স : 66 লিঙ্গ : মহিলা ফটো উপলব্ধ	WB/24/162/057131	932 নাম : গীতা দাস স্বামীর নাম: বিশ্বনাথ দাস বাড়ির নং : 60/1 বয়স : 64 লিঙ্গ : মহিলা ফটো উপলব্ধ	WB/24/162/057281	933 নাম : অজিত দাস পিতার নাম: গোপাল দাস বাড়ির নং : 60/1 বয়স : 63 লিঙ্গ : পুরুষ ফটো উপলব্ধ	CHX3346756
934 নাম : ভাস্কর দাস পিতার নাম: গোপাল দাস বাড়ির নং : 60/1 বয়স : 61 লিঙ্গ : পুরুষ ফটো উপলব্ধ	CHX1343409	935 নাম : সবিতা দাস স্বামীর নাম: অজিত দাস বাড়ির নং : 60/1 বয়স : 56 লিঙ্গ : মহিলা ফটো উপলব্ধ	WB/24/162/057277	936 নাম : হিরা দাস স্বামীর নাম: ভাস্কর দাস বাড়ির নং : 60/1 বয়স : 54 লিঙ্গ : মহিলা ফটো উপলব্ধ	WB/24/162/057278
937 নাম : সহদেব দাস পিতার নাম: গোপাল দাস বাড়ির নং : 60/1 বয়স : 53 লিঙ্গ : পুরুষ ফটো উপলব্ধ	WB/24/162/057609	938 নাম : মৃত্যুঞ্জয় দাস পিতার নাম: লক্ষীনারায়ন দাস বাড়ির নং : 60/1 বয়স : 53 লিঙ্গ : পুরুষ ফটো উপলব্ধ	WB/24/162/057186	939 নাম : কৃষ্ণা দাস পিতার নাম: গোপাল দাস বাড়ির নং : 60/1 বয়স : 49 লিঙ্গ : মহিলা ফটো উপলব্ধ	WB/24/162/057132
940 নাম : অসীমা দাস স্বামীর নাম: সহদেব দাস বাড়ির নং : 60/1 বয়স : 46 লিঙ্গ : মহিলা ফটো উপলব্ধ	WBE1188812	941 নাম : পিন্টু দাস পিতার নাম: বিশ্বনাথ দাস বাড়ির নং : 60/1 বয়স : 44 লিঙ্গ : পুরুষ ফটো উপলব্ধ	CHX2724474	942 নাম : কুনাল দাস পিতার নাম: অজিত দাস বাড়ির নং : 60/1 বয়স : 31 লিঙ্গ : পুরুষ ফটো উপলব্ধ	WBE1645480
943 নাম : সুপর্ণা দাস স্বামীর নাম: পিন্টু দাস বাড়ির নং : 60/1 বয়স : 30 লিঙ্গ : মহিলা ফটো উপলব্ধ	WBE2348340	944 নাম : সন্তু দাস পিতার নাম: সহদেব দাস বাড়ির নং : 60/1 বয়স : 25 লিঙ্গ : পুরুষ ফটো উপলব্ধ	WBE2185098	945 নাম : সুকুমার ধাড়া পিতার নাম: নিরুপদ ধাড়া বাড়ির নং : 60/1 বয়স : 51 লিঙ্গ : পুরুষ ফটো উপলব্ধ	WBE1281807
946 নাম : মায়্যা ধাড়া স্বামীর নাম: সুকুমার ধাড়া বাড়ির নং : 60/1 বয়স : 50 লিঙ্গ : মহিলা ফটো উপলব্ধ	WBE1188317	947 নাম : মদনমোহন দাস পিতার নাম: তারাপদ দাস বাড়ির নং : 60/2 বয়স : 79 লিঙ্গ : পুরুষ ফটো উপলব্ধ	WB/24/162/057057	948 নাম : মহামায়া দাস স্বামীর নাম: মদনমোহন দাস বাড়ির নং : 60/2 বয়স : 66 লিঙ্গ : মহিলা ফটো উপলব্ধ	CHX3680634
949 নাম : বউল দাস পিতার নাম: মদন দাস বাড়ির নং : 60/2 বয়স : 44 লিঙ্গ : মহিলা ফটো উপলব্ধ	CHX2724516	950 নাম : পূর্ণিমা দাস স্বামীর নাম: শম্ভু দাস বাড়ির নং : 60/2A বয়স : 61 লিঙ্গ : মহিলা ফটো উপলব্ধ	WB/24/162/057704	951 নাম : সমীর দাস পিতার নাম: শতীষ দাস বাড়ির নং : 60/2A বয়স : 59 লিঙ্গ : পুরুষ ফটো উপলব্ধ	WB/24/162/057651
952 নাম : অসীম দাস পিতার নাম: শতীষ দাস বাড়ির নং : 60/2A বয়স : 56 লিঙ্গ : পুরুষ ফটো উপলব্ধ	WB/24/162/057543	953 নাম : মিনা দাস স্বামীর নাম: শিবু দাস বাড়ির নং : 60/2A বয়স : 55 লিঙ্গ : মহিলা ফটো উপলব্ধ	WB/24/162/057705	954 নাম : দেবু দাস পিতার নাম: শতীষ দাস বাড়ির নং : 60/2A বয়স : 54 লিঙ্গ : পুরুষ ফটো উপলব্ধ	WB/24/162/057593
955 নাম : টুঙ্গা দাস স্বামীর নাম: সমীর দাস বাড়ির নং : 60/2A বয়স : 47 লিঙ্গ : মহিলা ফটো উপলব্ধ	CHX2724565	956 নাম : চম্পা দাস স্বামীর নাম: অসীম দাস বাড়ির নং : 60/2A বয়স : 47 লিঙ্গ : মহিলা ফটো উপলব্ধ	CHX2724532	957 নাম : সুশান্ত দাস পিতার নাম: শিবু দাস বাড়ির নং : 60/2A বয়স : 39 লিঙ্গ : পুরুষ ফটো উপলব্ধ	CHX3199312
958 নাম : সঞ্জিতা দাস স্বামীর নাম: সন্তু দাস বাড়ির নং : 60/2/এ বয়স : 39 লিঙ্গ : মহিলা ফটো উপলব্ধ	WBE2391027	959 নাম : সন্দীপ দাস পিতার নাম: সমীর দাস বাড়ির নং : 60/2/এ বয়স : 26 লিঙ্গ : পুরুষ ফটো উপলব্ধ	WBE2186294	960 নাম : সঞ্জনা দাস পিতার নাম: অসীম দাস বাড়ির নং : 60/2/এ বয়স : 23 লিঙ্গ : মহিলা ফটো উপলব্ধ	WBE2299634

961 নাম : রেখা দাস স্বামীর নাম: অমর দাস বাড়ির নং : 60/2B বয়স : 47 লিঙ্গ : মহিলা	WBE0903518 ফটো উপলব্ধ	962 নাম : আল্পনা দাস স্বামীর নাম: বাসুদেব দাস বাড়ির নং : 60/2/B বয়স : 65 লিঙ্গ : মহিলা	WB/24/162/057262 ফটো উপলব্ধ	963 নাম : অমর দাস পিতার নাম: যতীন্দ্রনাথ দাস বাড়ির নং : 60/2/B বয়স : 61 লিঙ্গ : পুরুষ	WB/24/162/057094 ফটো উপলব্ধ
964 নাম : শ্যামলী দাস স্বামীর নাম: দিলীপ দাস বাড়ির নং : 60/2/B বয়স : 61 লিঙ্গ : মহিলা	WBE2504058 ফটো উপলব্ধ	965 নাম : জয়ন্তী দাস স্বামীর নাম: বিশ্বনাথ দাস বাড়ির নং : 60/3 বয়স : 65 লিঙ্গ : মহিলা	WB/24/162/057257 ফটো উপলব্ধ	966 নাম : অমর দাস পিতার নাম: ধীরেন্দ্রনাথ দাস বাড়ির নং : 60/3 বয়স : 59 লিঙ্গ : পুরুষ	WB/24/162/057697 ফটো উপলব্ধ
967 নাম : প্রদীপ দাস পিতার নাম: ধীরেন্দ্র নাথ দাস বাড়ির নং : 60/3 বয়স : 56 লিঙ্গ : পুরুষ	WB/24/162/057740 ফটো উপলব্ধ	968 নাম : প্রশান্ত দাস পিতার নাম: ধীরেন্দ্রনাথ দাস বাড়ির নং : 60/3 বয়স : 53 লিঙ্গ : পুরুষ	WB/24/162/057611 ফটো উপলব্ধ	969 নাম : চম্পা দাস স্বামীর নাম: অমর দাস বাড়ির নং : 60/3 বয়স : 53 লিঙ্গ : মহিলা	WB/24/162/057584 ফটো উপলব্ধ
970 নাম : বাবলু দাস পিতার নাম: বিশ্বনাথ দাস বাড়ির নং : 60/3 বয়স : 50 লিঙ্গ : পুরুষ	WB/24/162/057653 ফটো উপলব্ধ	971 নাম : দীপা দাস স্বামীর নাম: প্রদীপ দাস বাড়ির নং : 60/3 বয়স : 49 লিঙ্গ : মহিলা	CHX2724581 ফটো উপলব্ধ	972 নাম : স্বপন দাস পিতার নাম: বিশ্বনাথ দাস বাড়ির নং : 60/3 বয়স : 46 লিঙ্গ : পুরুষ	CHX3603941 ফটো উপলব্ধ
973 নাম : সুখমা দাস স্বামীর নাম: বাবলু দাস বাড়ির নং : 60/3 বয়স : 46 লিঙ্গ : মহিলা	CHX3603958 ফটো উপলব্ধ	974 নাম : রুনা দাস স্বামীর নাম: স্বপন দাস বাড়ির নং : 60/3 বয়স : 39 লিঙ্গ : মহিলা	CHX3603966 ফটো উপলব্ধ	975 নাম : বুমা দাস স্বামীর নাম: প্রশান্ত দাস বাড়ির নং : 60/3 বয়স : 39 লিঙ্গ : মহিলা	WBE1782622 ফটো উপলব্ধ
976 নাম : প্রীতম দাস পিতার নাম: বাবলু দাস বাড়ির নং : 60/3 বয়স : 27 লিঙ্গ : পুরুষ	WBE1978337 ফটো উপলব্ধ	977 নাম : রুপম দাস পিতার নাম: স্বপন দাস বাড়ির নং : 60/3 বয়স : 21 লিঙ্গ : পুরুষ	WBE2391449 ফটো উপলব্ধ	978 নাম : সুভাষ চক্রবর্তী মায়ের নাম: নীলা চক্রবর্তী বাড়ির নং : 62 বয়স : 59 লিঙ্গ : পুরুষ	CHX2139673 ফটো উপলব্ধ
979 নাম : অনিমা চক্রবর্তী স্বামীর নাম: সুভাষ চক্রবর্তী বাড়ির নং : 62 বয়স : 52 লিঙ্গ : মহিলা	CHX2139681 ফটো উপলব্ধ	980 নাম : মাত্তা ঘোষাল পিতার নাম: লক্ষ্মন চন্দ্র ঘোষাল বাড়ির নং : 62 বয়স : 52 লিঙ্গ : পুরুষ	WBE1189281 ফটো উপলব্ধ	981 নাম : সুপর্ণা পাঁজা স্বামীর নাম: কৌশিক পাঁজা বাড়ির নং : 16 বয়স : 27 লিঙ্গ : মহিলা	WBE2111284 ফটো উপলব্ধ
982 নাম : স্নিতা ঘোষাল পিতার নাম: মনু ঘোষাল বাড়ির নং : 62 বয়স : 24 লিঙ্গ : মহিলা	WBE2391563 ফটো উপলব্ধ	983 নাম : কাশী কর্মকার পিতার নাম: কালীপদ কর্মকার বাড়ির নং : 62 বয়স : 75 লিঙ্গ : পুরুষ	CHX2724599 ফটো উপলব্ধ	984 নাম : কল্যাণী কর্মকার স্বামীর নাম: কাশী কর্মকার বাড়ির নং : 62 বয়স : 65 লিঙ্গ : মহিলা	CHX2724607 ফটো উপলব্ধ
985 নাম : কার্তিক কর্মকার পিতার নাম: কাশী কর্মকার বাড়ির নং : 62 বয়স : 41 লিঙ্গ : পুরুষ	CHX3680717 ফটো উপলব্ধ	986 নাম : জগবন্ধু মাইতি পিতার নাম: মিহিরচন্দ্র মাইতি বাড়ির নং : 62 বয়স : 62 লিঙ্গ : পুরুষ	CHX1585827 ফটো উপলব্ধ	987 নাম : চায়না মাইতি স্বামীর নাম: জগবন্ধু মাইতি বাড়ির নং : 62 বয়স : 55 লিঙ্গ : মহিলা	WB/24/162/057283 ফটো উপলব্ধ
988 নাম : ছবি মাল্লা স্বামীর নাম: স্বপন মাল্লা বাড়ির নং : 62 বয়স : 61 লিঙ্গ : মহিলা	WB/24/162/057312 ফটো উপলব্ধ	989 নাম : সুশান্ত মাল্লা পিতার নাম: স্বপন মাল্লা বাড়ির নং : 62 বয়স : 38 লিঙ্গ : পুরুষ	CHX3199445 ফটো উপলব্ধ	990 নাম : বাসন্তী দাস স্বামীর নাম: বলাই দাস বাড়ির নং : 62/1 বয়স : 65 লিঙ্গ : মহিলা	WB/24/162/057282 ফটো উপলব্ধ

991 নাম : সন্ধ্যা দাস স্বামীর নাম: কেঠপদ দাস বাড়ির নং : 62/1 বয়স : 63 লিঙ্গ : মহিলা	WB/24/162/057168	ফটো উপলব্ধ	992 নাম : উত্তম দাস পিতার নাম: কেঠপদ দাস বাড়ির নং : 62/1 বয়স : 47 লিঙ্গ : পুরুষ	CHX3570124	ফটো উপলব্ধ	993 নাম : তরন দাস পিতার নাম: কেঠপদ দাস বাড়ির নং : 62/1 বয়স : 42 লিঙ্গ : পুরুষ	CHX3199494	ফটো উপলব্ধ
994 নাম : সন্ধ্যা মাইতি স্বামীর নাম: জয়ন্ত মাইতি বাড়ির নং : 62/1 বয়স : 66 লিঙ্গ : মহিলা	WB/24/162/057420	ফটো উপলব্ধ	995 নাম : নিমাই মাইতি পিতার নাম: জয়ন্ত মাইতি বাড়ির নং : 62/1 বয়স : 46 লিঙ্গ : পুরুষ	CHX3346749	ফটো উপলব্ধ	996 নাম : পূজা দাস পিতার নাম: অমর দাস বাড়ির নং : 62/2/B বয়স : 29 লিঙ্গ : মহিলা	WBE1866797	ফটো উপলব্ধ
997 নাম : শর্মিষ্ঠা দাস পিতার নাম: কার্তিক দাস বাড়ির নং : 63 বয়স : 27 লিঙ্গ : মহিলা	WBE2187763	ফটো উপলব্ধ	998 নাম : মনীষা দাস পিতার নাম: কার্তিক দাস বাড়ির নং : 63 বয়স : 25 লিঙ্গ : মহিলা	WBE2188134	ফটো উপলব্ধ	999 নাম : টুকটুকি অধিকারী স্বামীর নাম: রমেশ অধিকারী বাড়ির নং : 63 বয়স : 42 লিঙ্গ : মহিলা	YCF1648872	ফটো উপলব্ধ
1000 নাম : শুভময় দাস পিতার নাম: রণজীত দাস বাড়ির নং : 56/6 বয়স : 28 লিঙ্গ : পুরুষ	WBE2466217	ফটো উপলব্ধ	1001 নাম : কল্যাণী বেরা স্বামীর নাম: নিতাই বেরা বাড়ির নং : 63 বয়স : 77 লিঙ্গ : মহিলা	WBE2385649	ফটো উপলব্ধ	1002 নাম : তপন দাস পিতার নাম: শিবু দাস বাড়ির নং : 63 বয়স : 49 লিঙ্গ : পুরুষ	WB/24/162/057752	ফটো উপলব্ধ
1003 নাম : কবিতা দাস স্বামীর নাম: কার্তিক দাস বাড়ির নং : 63 বয়স : 48 লিঙ্গ : মহিলা	CHX2724706	ফটো উপলব্ধ	1004 নাম : ঝন্টু দাস পিতার নাম: প্রফুল্ল দাস বাড়ির নং : 63 বয়স : 47 লিঙ্গ : পুরুষ	WBE1782580	ফটো উপলব্ধ	1005 নাম : স্বপন দাস পিতার নাম: শিবু দাস বাড়ির নং : 63 বয়স : 46 লিঙ্গ : পুরুষ	CHX2724748	ফটো উপলব্ধ
1006 নাম : শুভজিত দাস পিতার নাম: শিবু দাস বাড়ির নং : 63 বয়স : 43 লিঙ্গ : পুরুষ	CHX3346848	ফটো উপলব্ধ	1007 নাম : সোমনাথ দাস পিতার নাম: শিবু দাস বাড়ির নং : 63 বয়স : 40 লিঙ্গ : পুরুষ	WBE1188309	ফটো উপলব্ধ	1008 নাম : রাখি দাস স্বামীর নাম: সোমনাথ দাস বাড়ির নং : 63 বয়স : 36 লিঙ্গ : মহিলা	WBE1188770	ফটো উপলব্ধ
1009 নাম : পিঙ্কি দাস স্বামীর নাম: ঝন্টু দাস বাড়ির নং : 63 বয়স : 35 লিঙ্গ : মহিলা	WBE1866789	ফটো উপলব্ধ	1010 নাম : পিয়ালী দাস স্বামীর নাম: শুভজিত দাস বাড়ির নং : 63 বয়স : 34 লিঙ্গ : মহিলা	WBE1188291	ফটো উপলব্ধ	1011 নাম : পিউ দাস স্বামীর নাম: রবীন দাস বাড়ির নং : 63 বয়স : 32 লিঙ্গ : মহিলা	WBE1448067	ফটো উপলব্ধ
1012 নাম : রবি ধর পিতার নাম: ভক্ত ধর বাড়ির নং : 63 বয়স : 57 লিঙ্গ : পুরুষ	WB/24/162/192101	ফটো উপলব্ধ	1013 নাম : সোনা ধর স্বামীর নাম: রবি ধর বাড়ির নং : 63 বয়স : 52 লিঙ্গ : মহিলা	WB/24/162/192278	ফটো উপলব্ধ	1014 নাম : গোপাল ধর পিতার নাম: রবি ধর বাড়ির নং : 63 বয়স : 33 লিঙ্গ : পুরুষ	WBE1517051	ফটো উপলব্ধ
1015 নাম : বিশুজিৎ রাম পিতার নাম: সঞ্জয় রাম বাড়ির নং : 63 বয়স : 34 লিঙ্গ : পুরুষ	WBE1448083	ফটো উপলব্ধ	1016 নাম : মঞ্জু রায় স্বামীর নাম: মধুসুধন রায় বাড়ির নং : 63 বয়স : 63 লিঙ্গ : মহিলা	WB/24/162/057446	ফটো উপলব্ধ	1017 নাম : ভূপেশ রায় পিতার নাম: মনোরঞ্জন রায় বাড়ির নং : 63 বয়স : 51 লিঙ্গ : পুরুষ	WB/24/162/057755	ফটো উপলব্ধ
1018 নাম : সারদা রায় স্বামীর নাম: ভূপেশ রায় বাড়ির নং : 63 বয়স : 39 লিঙ্গ : মহিলা	WBE1782630	ফটো উপলব্ধ	1019 নাম : দিলীপ সাঁতরা পিতার নাম: সহদেব সাঁতরা বাড়ির নং : 63 বয়স : 65 লিঙ্গ : পুরুষ	WBE1528058	ফটো উপলব্ধ	1020 নাম : শান্ত শী পিতার নাম: কালিপদ শী বাড়ির নং : 63 বয়স : 60 লিঙ্গ : পুরুষ	CHX3369030	ফটো উপলব্ধ

1021 নাম : লক্ষ্মী শী স্বামীর নাম: শম্ভু শী বাড়ির নং : 63 বয়স : 53 লিঙ্গ : মহিলা	CHX3369048 ফটো উপলব্ধ	1022 নাম : মলয় শী পিতার নাম: শম্ভু শী বাড়ির নং : 63 বয়স : 36 লিঙ্গ : পুরুষ	WBE0911024 ফটো উপলব্ধ	1023 নাম : ছবি সিং স্বামীর নাম: লছমন সিং বাড়ির নং : 63 বয়স : 56 লিঙ্গ : মহিলা	CHX1585819 ফটো উপলব্ধ
1024 নাম : লক্ষী সিং পিতার নাম: লছমন সিং বাড়ির নং : 63 বয়স : 38 লিঙ্গ : পুরুষ	CHX3199429 ফটো উপলব্ধ	1025 নাম : বিকি সিং পিতার নাম: লছমন সিং বাড়ির নং : 63 বয়স : 37 লিঙ্গ : পুরুষ	WBE0114751 ফটো উপলব্ধ	1026 নাম : প্রিয়ান্বিতা সিং স্বামীর নাম: লক্ষী সিং বাড়ির নং : 63 বয়স : 28 লিঙ্গ : মহিলা	WBE1866615 ফটো উপলব্ধ
1027 নাম : ঈশানী দাস পিতার নাম: সঞ্জল দাস বাড়ির নং : 63/1 বয়স : 26 লিঙ্গ : মহিলা	WBE2188357 ফটো উপলব্ধ	1028 নাম : সুব্রত চন্দ্র পিতার নাম: লক্ষন চন্দ্র বাড়ির নং : 63/1 বয়স : 50 লিঙ্গ : পুরুষ	WBE1866763 ফটো উপলব্ধ	1029 নাম : শম্পা চন্দ্র স্বামীর নাম: সুব্রত চন্দ্র বাড়ির নং : 63/1 বয়স : 49 লিঙ্গ : মহিলা	CHX1343615 ফটো উপলব্ধ
1030 নাম : দীপ চন্দ্র পিতার নাম: সুব্রত চন্দ্র বাড়ির নং : 63/1 বয়স : 29 লিঙ্গ : পুরুষ	WBE1866771 ফটো উপলব্ধ	1031 নাম : গৌষ্ঠ দাস পিতার নাম: কানাইলাল দাস বাড়ির নং : 63/1 বয়স : 78 লিঙ্গ : পুরুষ	CHX0099275 ফটো উপলব্ধ	1032 নাম : মনিষা দাস স্বামীর নাম: গৌষ্ঠ দাস বাড়ির নং : 63/1 বয়স : 72 লিঙ্গ : মহিলা	WB/24/162/057832 ফটো উপলব্ধ
1033 নাম : সুবল দাস পিতার নাম: কানাই লাল দাস বাড়ির নং : 63/1 বয়স : 67 লিঙ্গ : পুরুষ	WB/24/162/057825 ফটো উপলব্ধ	1034 নাম : ঝর্ণা দাস স্বামীর নাম: সুবল দাস বাড়ির নং : 63/1 বয়স : 65 লিঙ্গ : মহিলা	CHX1343623 ফটো উপলব্ধ	1035 নাম : সঞ্জল দাস পিতার নাম: গৌষ্ঠ দাস বাড়ির নং : 63/1 বয়স : 50 লিঙ্গ : পুরুষ	WB/24/162/057811 ফটো উপলব্ধ
1036 নাম : টুম্পা দাস স্বামীর নাম: সঞ্জল দাস বাড়ির নং : 63/1 বয়স : 47 লিঙ্গ : মহিলা	CHX2724805 ফটো উপলব্ধ	1037 নাম : শ্যামলী দাস স্বামীর নাম: অরুণ দাস বাড়ির নং : 63/1 বয়স : 38 লিঙ্গ : মহিলা	WBE1528066 ফটো উপলব্ধ	1038 নাম : শঙ্করী দাস স্বামীর নাম: কার্তিক দাস বাড়ির নং : 63/2 বয়স : 75 লিঙ্গ : মহিলা	WB/24/162/057838 ফটো উপলব্ধ
1039 নাম : বাপ্পা দাস পিতার নাম: কার্তিক দাস বাড়ির নং : 63/2 বয়স : 42 লিঙ্গ : পুরুষ	CHX3346707 ফটো উপলব্ধ	1040 নাম : রাজকুমার দাস মায়ের নাম: শঙ্করী দাস বাড়ির নং : 63/2 বয়স : 41 লিঙ্গ : পুরুষ	CHX3199510 ফটো উপলব্ধ	1041 নাম : সুপর্ণা দাস স্বামীর নাম: বাপ্পা দাস বাড়ির নং : 63/2 বয়স : 32 লিঙ্গ : মহিলা	WBE1782515 ফটো উপলব্ধ
1042 নাম : স্নেহজিৎ পাল পিতার নাম: শ্যামল পাল বাড়ির নং : 156/38/1 বয়স : 23 লিঙ্গ : পুরুষ	WBE2348290 ফটো উপলব্ধ	1043 নাম : শুভম নন্দী পিতার নাম: গণেশ নন্দী বাড়ির নং : 8/1 বয়স : 20 লিঙ্গ : পুরুষ	WBE2428068 ফটো উপলব্ধ	1044 নাম : সৌরভ দে পিতার নাম: উমাচরণ দে বাড়ির নং : 21/এ বয়স : 22 লিঙ্গ : পুরুষ	WBE2428100 ফটো উপলব্ধ
1045 নাম : লোকনাথ পাল পিতার নাম: হরি গোপাল পাল বাড়ির নং : 56/10 বয়স : 20 লিঙ্গ : পুরুষ	WBE2428126 ফটো উপলব্ধ	1046 নাম : তুষার অধিকারী পিতার নাম: সন্তোষ অধিকারী বাড়ির নং : 56/7 বয়স : 21 লিঙ্গ : পুরুষ	WBE2428167 ফটো উপলব্ধ	1047 নাম : তুষার দাস পিতার নাম: প্রশান্ত দাস বাড়ির নং : 60/3 বয়স : 20 লিঙ্গ : পুরুষ	WBE2428183 ফটো উপলব্ধ
1048 নাম : দীপান্বিতা প্রমাণিক পিতার নাম: প্রিয়নাথ প্রমাণিক বাড়ির নং : 16 বয়স : 20 লিঙ্গ : মহিলা	WBE2428209 ফটো উপলব্ধ	1049 নাম : রাশী প্রমাণিক স্বামীর নাম: প্রিয়নাথ প্রমাণিক বাড়ির নং : 16 বয়স : 50 লিঙ্গ : মহিলা	WBE2428217 ফটো উপলব্ধ	1050 নাম : জয়িতা মাইতি পিতার নাম: জগবন্ধু মাইতি বাড়ির নং : 62 বয়স : 20 লিঙ্গ : মহিলা	WBE2428241 ফটো উপলব্ধ

1051 নাম : প্রিয়াংশু মজুমদার পিতার নাম: সঞ্জীব মজুমদার বাড়ির নং : 56/2 বয়স : 23 লিঙ্গ : পুরুষ	WBE2428282 ফটো উপলব্ধ	1052 নাম : পায়েল রায় পিতার নাম: খগেন রায় বাড়ির নং : 56/2 বয়স : 20 লিঙ্গ : মহিলা	WBE2428316 ফটো উপলব্ধ	1053 নাম : সৌম্যজিৎ কুণ্ডু পিতার নাম: রবিন কুণ্ডু বাড়ির নং : 18 বয়স : 20 লিঙ্গ : পুরুষ	WBE2428332 ফটো উপলব্ধ
1054 নাম : আরিফ পাল পিতার নাম: গোবিন্দ পাল বাড়ির নং : 28/1 বয়স : 20 লিঙ্গ : পুরুষ	WBE2428340 ফটো উপলব্ধ	1055 নাম : সৈকত মুখার্জী মায়ের নাম: পদ্মা মুখার্জী বাড়ির নং : 57/3 বয়স : 21 লিঙ্গ : পুরুষ	WBE2443422 ফটো উপলব্ধ	1056 নাম : মেহা দাস পিতার নাম: রতন দাস বাড়ির নং : 56/3 বয়স : 20 লিঙ্গ : মহিলা	WBE2443430 ফটো উপলব্ধ
1057 নাম : মেঘনা কুণ্ডু পিতার নাম: নন্দলাল কুণ্ডু বাড়ির নং : 56/37 বয়স : 20 লিঙ্গ : মহিলা	WBE2443448 ফটো উপলব্ধ	1058 নাম : শ্রীরাপা পাল পিতার নাম: শক্তিপদ পাল বাড়ির নং : 9/2 বয়স : 20 লিঙ্গ : মহিলা	WBE2443455 ফটো উপলব্ধ	1059 নাম : দেব সরকার পিতার নাম: বিশ্বজিৎ সরকার বাড়ির নং : 56/2 বয়স : 22 লিঙ্গ : পুরুষ	WBE2443463 ফটো উপলব্ধ
1060 নাম : প্রেঙ্কা দাস পিতার নাম: তপন দাস বাড়ির নং : 56/3 বয়স : 21 লিঙ্গ : মহিলা	WBE2443471 ফটো উপলব্ধ	1061 নাম : মিতা রায় স্বামীর নাম: রাম রায় বাড়ির নং : ওয়ার্ড নং 03 বয়স : 39 লিঙ্গ : মহিলা	WBE2471563 ফটো উপলব্ধ	1062 নাম : প্রিয়াঙ্কা দাস পিতার নাম: রাজু দাস বাড়ির নং : 56/9 বয়স : 20 লিঙ্গ : মহিলা	WBE2476521 ফটো উপলব্ধ
1063 নাম : পারুল দাস পিতার নাম: সুধীর দাস বাড়ির নং : 21/6 বয়স : 26 লিঙ্গ : মহিলা	NLW2720464 ফটো উপলব্ধ	1064 নাম : সুমিতা দাস স্বামীর নাম: মৃত্যুঞ্জয় দাস বাড়ির নং : 60/1 বয়স : 42 লিঙ্গ : মহিলা	WBE0166389 ফটো উপলব্ধ	1065 নাম : তিথি অধিকারী পিতার নাম: গণেশ অধিকারী বাড়ির নং : 55/7 বয়স : 20 লিঙ্গ : মহিলা	WBE2482370 ফটো উপলব্ধ
1066 নাম : প্রীতি প্রমাণিক পিতার নাম: পিন্টু প্রমাণিক বাড়ির নং : 53/28 বয়স : 21 লিঙ্গ : পুরুষ	WBE2482396 ফটো উপলব্ধ	1067 নাম : সুনয়না শর্মা স্বামীর নাম: বিশ্বজিত শর্মা বাড়ির নং : 56/28 বয়স : 33 লিঙ্গ : মহিলা	WBE1815638 ফটো উপলব্ধ	1068 নাম : বার্ণা মাল্লা স্বামীর নাম: সুশান্ত মাল্লা বাড়ির নং : 15/1 বয়স : 45 লিঙ্গ : মহিলা	WBE1871375 ফটো উপলব্ধ
1069 নাম : মেহা দাস পিতার নাম: তুষার কান্তি দাস বাড়ির নং : 56/17 বয়স : 20 লিঙ্গ : মহিলা	WBE2498327 ফটো উপলব্ধ	1070 নাম : সূচরিতা দাস পিতার নাম: স্বপন কুমার দাস বাড়ির নং : 63 বয়স : 21 লিঙ্গ : মহিলা	WBE2498335 ফটো উপলব্ধ	1071 নাম : দেবোর্পিতা চ্যাং পিতার নাম: রাজা চ্যাং বাড়ির নং : 14/2 বয়স : 19 লিঙ্গ : মহিলা	WBE2498368 ফটো উপলব্ধ
1072 নাম : বাবলু দে পিতার নাম: অজিত দে বাড়ির নং : 56/18 বয়স : 46 লিঙ্গ : পুরুষ	WBE2498418 ফটো উপলব্ধ	1073 নাম : শ্রাবন্তী পাল পিতার নাম: তাপস পাল বাড়ির নং : 14/2 বয়স : 32 লিঙ্গ : মহিলা	WBE1568559 ফটো উপলব্ধ	1074 নাম : রুমেল্লা ভক্ত পিতার নাম: সুব্রত ভক্ত বাড়ির নং : 62/1 বয়স : 25 লিঙ্গ : মহিলা	NCS2186377 ফটো উপলব্ধ
1075 নাম : পরমা ঘোষ স্বামীর নাম: অভিজিৎ ঘোষ বাড়ির নং : 56/2 বয়স : 27 লিঙ্গ : মহিলা	NCS1884139 ফটো উপলব্ধ				

নির্বাচক সংখ্যার সারসংক্ষেপ :

A) নির্বাচকের সংখ্যা :

	নির্বাচক তালিকার প্রকৃতি	নির্বাচক তালিকার পরিচিতি :	নির্বাচকের সংখ্যা :				
			পুরুষ	মহিলা	তৃতীয় লিঙ্গ	মোট	
I	মূল তালিকা	মূল তালিকা	বিশেষ নিবিড় সংশোধনী ২০২৬-এর চূড়ান্ত ভোটার তালিকা	537	538	0	1075
II	1- সংযোজন তালিকা	সংযোজনী 1	বিশেষ সংক্ষিপ্ত সংশোধন 2026	0	0	0	0
III	2- বিয়োজন তালিকা	সংযোজনী 1	বিশেষ সংক্ষিপ্ত সংশোধন 2026	5	8	0	13
IV	'লিঙ্গ ক্ষেত্রের' পরিবর্তনের কারণে পার্থক্য			0	0	0	0
নির্বাচকের মোট সংখ্যা (I+II-III+IV)				532	530	0	1062

B) ক্রটি সংশোধনের সংখ্যা :

নির্বাচক তালিকার প্রকৃতি	নির্বাচক তালিকার পরিচিতি :	ক্রটি সংশোধনের সংখ্যা :
সংযোজনী 1	বিশেষ সংক্ষিপ্ত সংশোধন 2026	0

নির্বাচক নিবন্ধন আধিকারিকের স্বাক্ষর

E-মৃত, S-স্থানান্তরিত, R-একাধিকবার অন্তর্ভুক্ত, M-নিখোঁজ, Q-যোগ্য নহে