

নির্বাচক তালিকা 2026 S25 পশ্চিমবঙ্গ

বিধানসভা নির্বাচনক্ষেত্রের নং, নাম ও সংরক্ষণের স্থিতি : 171 - হাওড়া মধ্য (সাধারণ)		অংশ নং : 139																			
বিধানসভা নির্বাচনক্ষেত্রটি যে লোকসভা নির্বাচনক্ষেত্রের / ক্ষেত্রসমূহের অন্তর্ভুক্ত তার নং, নাম ও সংরক্ষণ স্থিতি : 25 - হাওড়া (সাধারণ)																					
1. সংশোধনের পূর্ণ বিবরণ																					
সংশোধনের বৎসর :	2026	নির্বাচক তালিকার পরিচিতি :																			
ভিত্তি তারিখ :	01-01-2026	বিশেষ নিবিড় সংশোধনী ২০২৬-এর চূড়ান্ত ভোটার তালিকা																			
সংশোধনের প্রকৃতি :	বিশেষ নিবিড় সংশোধনী 2026																				
প্রকাশনার তারিখ :	28-02-2026																				
2. অংশ ও নির্বাচনী এলাকার পূর্ণ বিবরণ :																					
অংশের ভাগ নং ও নাম :																					
1-নরসিংহ বসু লেন (গৃহ নং 1-21/6)		<table style="width: 100%; border-collapse: collapse;"> <tr> <td style="width: 60%;">প্রধান শহর/গ্রাম</td> <td>: হাওড়া মিউঃ কর্পোঃ</td> </tr> <tr> <td>ওয়ার্ড</td> <td>: 030</td> </tr> <tr> <td>থানা</td> <td>: হাওড়া</td> </tr> <tr> <td>গ্রাম পঞ্চগায়েত</td> <td>:</td> </tr> <tr> <td>ব্লক</td> <td>:</td> </tr> <tr> <td>মহকুমা</td> <td>: হাওড়া সদর</td> </tr> <tr> <td>জেলা</td> <td>: হাওড়া</td> </tr> <tr> <td>পিন</td> <td>: 711101</td> </tr> </table>				প্রধান শহর/গ্রাম	: হাওড়া মিউঃ কর্পোঃ	ওয়ার্ড	: 030	থানা	: হাওড়া	গ্রাম পঞ্চগায়েত	:	ব্লক	:	মহকুমা	: হাওড়া সদর	জেলা	: হাওড়া	পিন	: 711101
প্রধান শহর/গ্রাম	: হাওড়া মিউঃ কর্পোঃ																				
ওয়ার্ড	: 030																				
থানা	: হাওড়া																				
গ্রাম পঞ্চগায়েত	:																				
ব্লক	:																				
মহকুমা	: হাওড়া সদর																				
জেলা	: হাওড়া																				
পিন	: 711101																				
3. ভোট গ্রহন কেন্দ্রের পূর্ণ বিবরণ :																					
ভোট গ্রহন কেন্দ্রের নং, নাম :		ভোট গ্রহন কেন্দ্রের শ্রেণী :		সাধারণ																	
139 - রামকৃষ্ণপুর ব্যায়াম সমিতি		এই অংশে সহায়ক ভোটগ্রহন কেন্দ্রের সংখ্যা		0																	
ভোট গ্রহন কেন্দ্রের ঠিকানা :		:																			
রামকৃষ্ণপুর ব্যায়াম সমিতি, ১৮/১, রামকৃষ্ণপুর লেন																					
4. নির্বাচকের সংখ্যা :																					
প্রথম ক্রমিক নং	শেষ ক্রমিক নং	মোট সংখ্যা																			
		পুরুষ	মহিলা	তৃতীয় লিঙ্গ	মোট																
1	650	344	304	0	648																

নির্বাচক নিবন্ধন আধিকারিকের স্বাক্ষর

Nazri Naksha

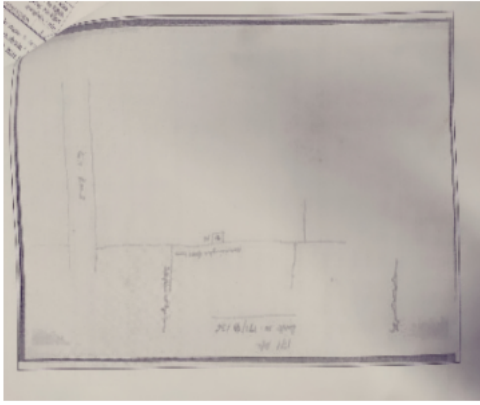

Google Map View

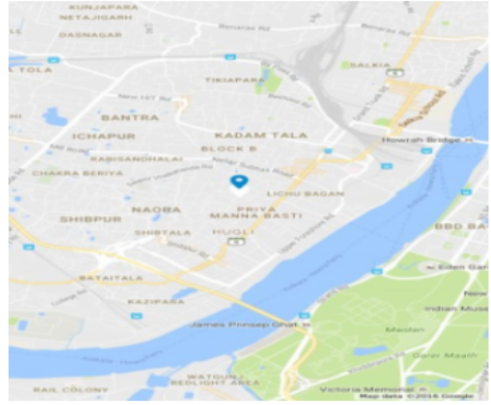

Polling Station Building Front View



Polling Station Front View



Cad View

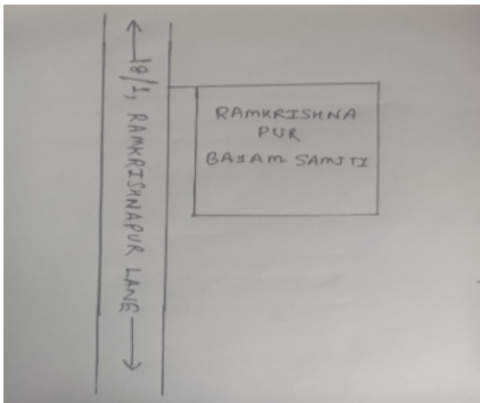

Key MAP View

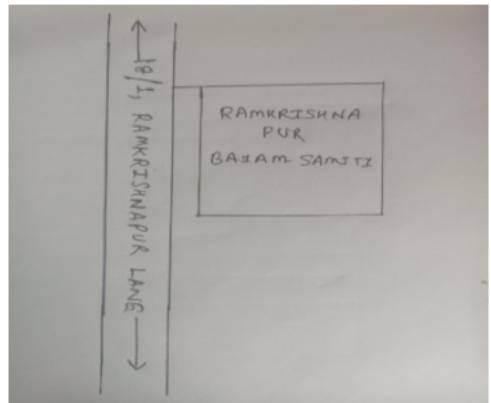

বিধানসভা নির্বাচনক্ষেত্রের নং, নাম : 171-হাওড়া মধ্য
ভাগ নং, নাম : 1-নরসিংহ বসু লেন (গৃহ নং 1-21/6)

1	APH0477570	ফটো উপলব্ধ	2	APH0476515	ফটো উপলব্ধ	3	APH0477877	ফটো উপলব্ধ
নাম : রুদল চৌধুরী পিতার নাম: কিশোরী চৌধুরী বাড়ির নং : n0118 বয়স : 39 লিঙ্গ : পুরুষ			নাম : সনযোগ প্রসাদ পিতার নাম: জগদীশ প্রসাদ বাড়ির নং : n0035 বয়স : 42 লিঙ্গ : পুরুষ			নাম : সমরজীত কুমার প্রসাদ পিতার নাম: নরসিং প্রসাদ বাড়ির নং : 21/3 বয়স : 40 লিঙ্গ : পুরুষ		
4	APH1062934	ফটো উপলব্ধ	5	APH2464931	ফটো উপলব্ধ	6	WB/24/164/078601	ফটো উপলব্ধ
নাম : পান্নাদেবী শেঠিয়া স্বামীর নাম: রতনলাল শেঠিয়া বাড়ির নং : n0256 বয়স : 66 লিঙ্গ : মহিলা			নাম : অমিত সরকার পিতার নাম: মুগাল সরকার বাড়ির নং : 3 বয়স : 25 লিঙ্গ : পুরুষ			নাম : মুগাল সরকার পিতার নাম: নিমাই সরকার বাড়ির নং : 3 বয়স : 61 লিঙ্গ : পুরুষ		
7	WB/24/164/078490	ফটো উপলব্ধ	8	WB/24/164/078600	ফটো উপলব্ধ	9	APH1062504	ফটো উপলব্ধ
নাম : সুব্রত সরকার পিতার নাম: নিমাই সরকার বাড়ির নং : 3 বয়স : 56 লিঙ্গ : পুরুষ			নাম : আশা সরকার স্বামীর নাম: মুগাল সরকার বাড়ির নং : 3 বয়স : 53 লিঙ্গ : মহিলা			নাম : টোম্পা সান্তো রাও পিতার নাম: টোম্পা সেনুচুর্ বাড়ির নং : 4 বয়স : 56 লিঙ্গ : পুরুষ		
10	WB/24/164/078074	ফটো উপলব্ধ	11	KCL2705184	ফটো উপলব্ধ	12	KCL2781441	ফটো উপলব্ধ
নাম : মানতি সিং স্বামীর নাম: দিলীপ কুমার সিং বাড়ির নং : 4 বয়স : 56 লিঙ্গ : মহিলা			নাম : এম লক্ষী স্বামীর নাম: এম মুকুন্দ রাও বাড়ির নং : 4 বয়স : 53 লিঙ্গ : মহিলা			নাম : এম শান্তিলতা স্বামীর নাম: এম শ্রীনিবাস রাও বাড়ির নং : 4 বয়স : 46 লিঙ্গ : মহিলা		
13	KCL2485886	ফটো উপলব্ধ	14	APH1871169	ফটো উপলব্ধ	15	APH1871078	ফটো উপলব্ধ
নাম : এম রামবাবু পিতার নাম: এম এ নাইডু বাড়ির নং : 4 বয়স : 44 লিঙ্গ : পুরুষ			নাম : এম ভবানী স্বামীর নাম: এম রাম বাবু বাড়ির নং : 4 বয়স : 43 লিঙ্গ : মহিলা			নাম : রানী দেবী স্বামীর নাম: সতীশ প্রসাদ বাড়ির নং : 4 বয়স : 36 লিঙ্গ : মহিলা		
16	APH2289890	ফটো উপলব্ধ	17	APH2348605	ফটো উপলব্ধ	18	APH2466407	ফটো উপলব্ধ
নাম : ববিতা দেবী স্বামীর নাম: সঞ্জয় কুমার সাউ বাড়ির নং : 4 বয়স : 36 লিঙ্গ : মহিলা			নাম : অঞ্জলি ঠাকুর পিতার নাম: রামকান্ত ঠাকুর বাড়ির নং : 4 বয়স : 26 লিঙ্গ : মহিলা			নাম : সন্দীপ সিং পিতার নাম: জয়প্রকাশ সিং বাড়ির নং : 4 বয়স : 25 লিঙ্গ : পুরুষ		
19	APH2464329	ফটো উপলব্ধ	20	APH0476457	ফটো উপলব্ধ	21	APH0476465	ফটো উপলব্ধ
নাম : মাসি গোরিন্দ নাউ পিতার নাম: মাসি মুকুন্দ রাও বাড়ির নং : 4 বয়স : 24 লিঙ্গ : পুরুষ			নাম : পুরাষোত্তম চিৎলাঙ্গিয়া পিতার নাম: রামদত্ত চিৎলাঙ্গিয়া বাড়ির নং : 4 বয়স : 59 লিঙ্গ : পুরুষ			নাম : কৃষ্ণা চিতলাঙ্গিয়া স্বামীর নাম: পুরাষোত্তম চিতলাঙ্গিয়া বাড়ির নং : 4 বয়স : 56 লিঙ্গ : মহিলা		
22	APH1618024	ফটো উপলব্ধ	23	APH2141885	ফটো উপলব্ধ	24	APH1871177	ফটো উপলব্ধ
নাম : নবনীত চিৎলাঙ্গিয়া পিতার নাম: পুরুষোত্তম চিৎলাঙ্গিয়া বাড়ির নং : 4 বয়স : 32 লিঙ্গ : পুরুষ			নাম : রীতা দেবী চৌহান স্বামীর নাম: রাজেশ চৌহান বাড়ির নং : 4 বয়স : 49 লিঙ্গ : মহিলা			নাম : রোহিত চৌহান মায়ের নাম: রীতা দেবী চৌহান বাড়ির নং : 4 বয়স : 30 লিঙ্গ : পুরুষ		
25	KCL2018687	ফটো উপলব্ধ	26	APH0998724	ফটো উপলব্ধ	27	APH1066471	ফটো উপলব্ধ
নাম : রুপা দেবী স্বামীর নাম: সন্তোষ শাহ বাড়ির নং : 4 বয়স : 46 লিঙ্গ : মহিলা			নাম : টম্পা গৌরামা স্বামীর নাম: টম্পা সান্থা রাও বাড়ির নং : 4 বয়স : 56 লিঙ্গ : মহিলা			নাম : কবিতা গুপ্তা স্বামীর নাম: উদয় বিহারী গুপ্তা বাড়ির নং : 4 বয়স : 54 লিঙ্গ : মহিলা		
28	KCL0135939	ফটো উপলব্ধ	29	APH2715464	ফটো উপলব্ধ	30	KCL2721066	ফটো উপলব্ধ
নাম : অবোধ বিহারী গুপ্তা পিতার নাম: দুর্গা প্রসাদ গুপ্তা বাড়ির নং : 4 বয়স : 53 লিঙ্গ : পুরুষ			নাম : অমন গুপ্তা পিতার নাম: অবোধ বিহারী গুপ্তা বাড়ির নং : 4 বয়স : 22 লিঙ্গ : পুরুষ			নাম : কৈলাশ কুমার বা পিতার নাম: শ্যাম বা বাড়ির নং : 4 বয়স : 47 লিঙ্গ : পুরুষ		

বিধানসভা নির্বাচনক্ষেত্রের নং, নাম : 171-হাওড়া মধ্য
ভাগ নং, নাম : 1-নরসিংহ বসু লেন (গৃহ নং 1-21/6)

31	WB/24/164/078300	ফটো উপলব্ধ	32	KCL2018596	ফটো উপলব্ধ	33	KCL0037689	ফটো উপলব্ধ
নাম : সন্তোষ প্রসাদ পিতার নাম: জগদীশ প্রসাদ বাড়ির নং : 4 বয়স : 50 লিঙ্গ : পুরুষ			নাম : অমরশক্তি প্রসাদ পিতার নাম: জগদীশ প্রসাদ বাড়ির নং : 4 বয়স : 43 লিঙ্গ : পুরুষ			নাম : এম মুকুন্দা রাও পিতার নাম: এম কে নাইডু বাড়ির নং : 4 বয়স : 57 লিঙ্গ : পুরুষ		
34	KCL1059591	ফটো উপলব্ধ	35	KCL2485878	ফটো উপলব্ধ	36	APH1371160	ফটো উপলব্ধ
নাম : এমভেঙ্কট রাও পিতার নাম: এমসূর্যনারায়ণ রাও বাড়ির নং : 4 বয়স : 51 লিঙ্গ : পুরুষ			নাম : এম শ্রীনিবাস রাও পিতার নাম: এম এ নাইডু বাড়ির নং : 4 বয়স : 50 লিঙ্গ : পুরুষ			নাম : এম. যজ্ঞেশ্বর রাও পিতার নাম: মাদি নাগেশ্বর রাও বাড়ির নং : 4 বয়স : 36 লিঙ্গ : পুরুষ		
37	APH2232213	ফটো উপলব্ধ	38	KCL0124750	ফটো উপলব্ধ	39	KCL0124784	ফটো উপলব্ধ
নাম : মাদী সতীশ রাও পিতার নাম: মাদী ভেনকট রাও বাড়ির নং : 4 বয়স : 27 লিঙ্গ : পুরুষ			নাম : লক্ষীপ্রসাদ সাহ পিতার নাম: শিউধনী সাহ বাড়ির নং : 4 বয়স : 75 লিঙ্গ : পুরুষ			নাম : শশীশংকর সাহ পিতার নাম: লক্ষীপ্রসাদ সাহ বাড়ির নং : 4 বয়স : 51 লিঙ্গ : পুরুষ		
40	KCL1059435	ফটো উপলব্ধ	41	KCL2485902	ফটো উপলব্ধ	42	KCL2485894	ফটো উপলব্ধ
নাম : মঙ্গি সত্যবতী স্বামীর নাম: এমএনাইডু এম বাড়ির নং : 4 বয়স : 69 লিঙ্গ : মহিলা			নাম : নীতু সাউ স্বামীর নাম: শশীশঙ্কর সাউ বাড়ির নং : 4 বয়স : 45 লিঙ্গ : মহিলা			নাম : সন্তোষ সাউ পিতার নাম: কাপুরচাঁদ সাউ বাড়ির নং : 4 বয়স : 43 লিঙ্গ : পুরুষ		
43	WB/24/164/078191	ফটো উপলব্ধ	44	KCL1576081	ফটো উপলব্ধ	45	KCL2034379	ফটো উপলব্ধ
নাম : ফুলবুরি শাহ স্বামীর নাম: কর্পূর শাহ বাড়ির নং : 4 বয়স : 76 লিঙ্গ : মহিলা			নাম : সঞ্জয় কুমার শাহ পিতার নাম: কর্পূরচাঁদ শাহ বাড়ির নং : 4 বয়স : 43 লিঙ্গ : পুরুষ			নাম : উষা সাউ স্বামীর নাম: হররাম সাউ বাড়ির নং : 04 বয়স : 51 লিঙ্গ : মহিলা		
46	APH2380970	ফটো উপলব্ধ	47	APH2260669	ফটো উপলব্ধ	48	APH2289882	ফটো উপলব্ধ
নাম : সুনীল কুমার সাউ পিতার নাম: কাপুর চাঁদ সাউ বাড়ির নং : 4 বয়স : 35 লিঙ্গ : পুরুষ			নাম : গোপাল সাউ পিতার নাম: হরি রাম সাউ বাড়ির নং : 4 বয়স : 28 লিঙ্গ : পুরুষ			নাম : রিশভ সাউ পিতার নাম: শশীশংকর সাউ বাড়ির নং : 4 বয়স : 26 লিঙ্গ : পুরুষ		
49	APH2464485	ফটো উপলব্ধ	50	APH2760213	ফটো উপলব্ধ	51	KCL2018745	ফটো উপলব্ধ
নাম : পূজা কুমারী সাউ পিতার নাম: হররাম সাউ বাড়ির নং : 4 বয়স : 26 লিঙ্গ : মহিলা			নাম : মেহা কুমারী সাউ পিতার নাম: হররাম সাউ বাড়ির নং : 4 বয়স : 22 লিঙ্গ : মহিলা			নাম : জগদীশ সিং পিতার নাম: দরবারী সিং বাড়ির নং : 4 বয়স : 51 লিঙ্গ : পুরুষ		
52	KCL2018752	ফটো উপলব্ধ	53	KCL2781110	ফটো উপলব্ধ	54	WB/24/164/078120	ফটো উপলব্ধ
নাম : বিজয় সিংহ পিতার নাম: দরবারী সিংহ বাড়ির নং : 4 বয়স : 43 লিঙ্গ : পুরুষ			নাম : কৃষ্ণা সিং পিতার নাম: দিলীপ কুমার সিং বাড়ির নং : 4 বয়স : 37 লিঙ্গ : মহিলা			নাম : দিলীপ কুমার সিং পিতার নাম: ত্রিবেণী সিং বাড়ির নং : 4 বয়স : 61 লিঙ্গ : পুরুষ		
55	KCL2489961	ফটো উপলব্ধ	56	APH1062470	ফটো উপলব্ধ	57	APH1870526	ফটো উপলব্ধ
নাম : জয়প্রকাশ সিং পিতার নাম: রাজেন্দ্র সিং বাড়ির নং : 4 বয়স : 54 লিঙ্গ : পুরুষ			নাম : আরতি কুমারী সিং পিতার নাম: দরবারী সিং বাড়ির নং : 4 বয়স : 41 লিঙ্গ : মহিলা			নাম : শিলশিলা কুমারী সিং পিতার নাম: দরবারী সিং বাড়ির নং : 4 বয়স : 41 লিঙ্গ : মহিলা		
58	APH1062462	ফটো উপলব্ধ	59	APH1482645	ফটো উপলব্ধ	60	APH2025096	ফটো উপলব্ধ
নাম : ভারতী সিং পিতার নাম: দরবারী সিং বাড়ির নং : 4 বয়স : 39 লিঙ্গ : মহিলা			নাম : শ্যাম নীল রতন সিং পিতার নাম: দিলীপ কুমার সিং বাড়ির নং : 4 বয়স : 34 লিঙ্গ : পুরুষ			নাম : শরমিলা উপাধ্যায় সিং পিতার নাম: শ্যাম নীল রতন সিং বাড়ির নং : 4 বয়স : 34 লিঙ্গ : মহিলা		

বিধানসভা নির্বাচনক্ষেত্রের নং, নাম : 171-হাওড়া মধ্য
ভাগ নং, নাম : 1-নরসিংহ বসু লেন (গৃহ নং 1-21/6)

61	APH1740299	নাম : ০০০০০ ০০০০ ০০০০ পিতার নাম: রাজু সিংহ বাড়ির নং : 4 বয়স : 32 লিঙ্গ : পুরুষ	ফটো উপলব্ধ	62	APH2141661	নাম : পুনম সিং পিতার নাম: জয় প্রকাশ সিং বাড়ির নং : 4 বয়স : 28 লিঙ্গ : মহিলা	ফটো উপলব্ধ	63	APH1740232	নাম : নিধি সিংহ পিতার নাম: দিলীপ সিংহ বাড়ির নং : 4 বয়স : 31 লিঙ্গ : মহিলা	ফটো উপলব্ধ
64	APH2289908	নাম : সন্দীপ কুমার ঠাকুর পিতার নাম: রমা কান্ত ঠাকুর বাড়ির নং : 4 বয়স : 27 লিঙ্গ : পুরুষ	ফটো উপলব্ধ	65	APH2641033	নাম : রূপা সিংহ সিংহ অন্যান্য: সুমিত সিংহ বাড়ির নং : 4, নরসিং বোস লেন বয়স : 58 লিঙ্গ : মহিলা	ফটো উপলব্ধ	66	KCL0124909	নাম : চন্দন সাউ পিতার নাম: হরিহর সাউ বাড়ির নং : 5 বয়স : 59 লিঙ্গ : পুরুষ	ফটো উপলব্ধ
67	KCL0037697	নাম : এম সুধারানী স্বামীর নাম: এম সত্যনারায়ণ রাও বাড়ির নং : 5 বয়স : 56 লিঙ্গ : মহিলা	ফটো উপলব্ধ	68	APH2215135	নাম : সীমা দেবী স্বামীর নাম: রাম অযোধ্যা মাহাতো বাড়ির নং : 5 বয়স : 46 লিঙ্গ : মহিলা	ফটো উপলব্ধ	69	APH2465896	নাম : বিনীতা মিশ্রা স্বামীর নাম: সতীশ মিশ্রা বাড়ির নং : 5 বয়স : 42 লিঙ্গ : মহিলা	ফটো উপলব্ধ
70	APH2016301	নাম : সোনা কুমারী পাসোওয়ান পিতার নাম: ওমপ্রকাশ পাসোওয়ান বাড়ির নং : 4 বয়স : 30 লিঙ্গ : মহিলা	ফটো উপলব্ধ	71	KCL2781425	নাম : মুখলাল যাদব পিতার নাম: মঙ্গের যাদব বাড়ির নং : 5 বয়স : 55 লিঙ্গ : পুরুষ	ফটো উপলব্ধ	72	APH1646231	নাম : দিব্যা কৃষ্ণা পিতার নাম: সত্যনারায়ণ রাও বাড়ির নং : 5 বয়স : 32 লিঙ্গ : মহিলা	ফটো উপলব্ধ
73	APH2215127	নাম : রাম অযোধ্যা মাহাতো পিতার নাম: বিরজা মাহাতো বাড়ির নং : 5 বয়স : 50 লিঙ্গ : পুরুষ	ফটো উপলব্ধ	74	APH2464279	নাম : সতীশ কুমার মিশ্র পিতার নাম: রাজেশ কুমার মিশ্র বাড়ির নং : 5 বয়স : 42 লিঙ্গ : মহিলা	ফটো উপলব্ধ	75	APH1062520	নাম : সঞ্জয় কুমার মিশ্র পিতার নাম: রাজেন্দ্র মিশ্র বাড়ির নং : 5 বয়স : 40 লিঙ্গ : পুরুষ	ফটো উপলব্ধ
76	KCL2705192	নাম : এম. সত্যনারায়ণ রাও পিতার নাম: এম. কে. নাইডু বাড়ির নং : 5 বয়স : 61 লিঙ্গ : পুরুষ	ফটো উপলব্ধ	77	KCL2485993	নাম : সপন কুমার সাউ পিতার নাম: হরিহর সাউ বাড়ির নং : 5 বয়স : 50 লিঙ্গ : পুরুষ	ফটো উপলব্ধ	78	KCL2781144	নাম : জয়ন্ত কুমার শেঠ পিতার নাম: লেট পরেশ নাথ শেঠ বাড়ির নং : 5 বয়স : 52 লিঙ্গ : পুরুষ	ফটো উপলব্ধ
79	APH2232247	নাম : সুনীতা শেঠ স্বামীর নাম: জয়ন্ত কুমার শেঠ বাড়ির নং : 5 বয়স : 45 লিঙ্গ : মহিলা	ফটো উপলব্ধ	80	KCL2018844	নাম : চঞ্চলা দেবী সাউ স্বামীর নাম: তরুণনাথ সাউ বাড়ির নং : 5 বয়স : 61 লিঙ্গ : মহিলা	ফটো উপলব্ধ	81	APH2289999	নাম : রোসনি সাউ স্বামীর নাম: স্বপন কুমার সাউ বাড়ির নং : 5 বয়স : 36 লিঙ্গ : মহিলা	ফটো উপলব্ধ
82	APH1740638	নাম : সঞ্জু দেবী যাদব স্বামীর নাম: মুখলাল যাদব বাড়ির নং : 5 বয়স : 46 লিঙ্গ : মহিলা	ফটো উপলব্ধ	83	APH2290070	নাম : গংটু ওয়ারা লক্ষ্মী অন্যান্য: যুগুৎ নন্দেশ্বর রাও বাড়ির নং : 6 বয়স : 60 লিঙ্গ : মহিলা	ফটো উপলব্ধ	84	APH2465177	নাম : বর্ষা সিংঘি মায়ের নাম: জ্যোতি সিংঘি বাড়ির নং : 6 বয়স : 28 লিঙ্গ : মহিলা	ফটো উপলব্ধ
85	APH2465516	নাম : সাক্ষী পূজারি পিতার নাম: পিন্টু পূজারি বাড়ির নং : 6 বয়স : 24 লিঙ্গ : মহিলা	ফটো উপলব্ধ	86	APH1740745	নাম : প্রতীন কুমার আগরওয়াল পিতার নাম: মোহন লালজি আগরওয়াল বাড়ির নং : 6 বয়স : 55 লিঙ্গ : পুরুষ	ফটো উপলব্ধ	87	APH1740760	নাম : সন্দীপা আগরওয়াল স্বামীর নাম: প্রতীন কুমার আগরওয়াল বাড়ির নং : 6 বয়স : 53 লিঙ্গ : মহিলা	ফটো উপলব্ধ
88	KCL2487494	নাম : রাজা আগরওয়াল পিতার নাম: হরিকৃষ্ণ আগরওয়াল বাড়ির নং : 6 বয়স : 52 লিঙ্গ : পুরুষ	ফটো উপলব্ধ	89	KCL2781433	নাম : সানি আগরওয়াল পিতার নাম: হরি কৃষ্ণ আগরওয়াল বাড়ির নং : 6 বয়স : 45 লিঙ্গ : পুরুষ	ফটো উপলব্ধ	90	APH1870575	নাম : স্নেহা আগরওয়াল স্বামীর নাম: রাজা আগরওয়াল বাড়ির নং : 6 বয়স : 37 লিঙ্গ : মহিলা	ফটো উপলব্ধ

বিধানসভা নির্বাচনক্ষেত্রের নং, নাম : 171-হাওড়া মধ্য
ভাগ নং, নাম : 1-নরসিংহ বসু লেন (গৃহ নং 1-21/6)

91	APH1740752	নাম : পূজা আগারওয়াল পিতার নাম: প্রতীন কুমার আগারওয়াল বাড়ির নং : 6 বয়স : 33 লিঙ্গ : মহিলা	ফটো উপলব্ধ	92	APH1870583	নাম : আয়ুষ আগারওয়াল পিতার নাম: প্রতীন কুমার আগারওয়াল বাড়ির নং : 6 বয়স : 30 লিঙ্গ : পুরুষ	ফটো উপলব্ধ	93	APH1371285	নাম : ধর্মেন্দ্র বিনায়ক্য পিতার নাম: মোহন লাল বিনায়ক্য বাড়ির নং : 6 বয়স : 58 লিঙ্গ : পুরুষ	ফটো উপলব্ধ
94	APH1371293	নাম : ববিতা বিনায়ক্য স্বামীর নাম: ধর্মেন্দ্র কুমার বিনায়ক্য বাড়ির নং : 6 বয়স : 53 লিঙ্গ : মহিলা	ফটো উপলব্ধ	95	WB/01/004/429267	নাম : স্নেহলতা ছাজের স্বামীর নাম: রাইচাঁদ ছাজের বাড়ির নং : 6 বয়স : 72 লিঙ্গ : মহিলা	ফটো উপলব্ধ	96	WB/01/004/429299	নাম : রাইচাঁদ ছাজের পিতার নাম: জহরীমল ছাজের বাড়ির নং : 6 বয়স : 67 লিঙ্গ : পুরুষ	ফটো উপলব্ধ
97	APH1371467	নাম : নেহা ছাজের পিতার নাম: রাইচাঁদ ছাজের বাড়ির নং : 6 বয়স : 40 লিঙ্গ : মহিলা	ফটো উপলব্ধ	98	APH2088706	নাম : শান্তি দাস স্বামীর নাম: গুরুদাস দাস বাড়ির নং : 6 বয়স : 53 লিঙ্গ : মহিলা	ফটো উপলব্ধ	99	APH2088714	নাম : বিশ্বনাথ দাস পিতার নাম: গোপাল দাস বাড়ির নং : 6 বয়স : 30 লিঙ্গ : পুরুষ	ফটো উপলব্ধ
100	APH1062694	নাম : গুলাব চাঁদ দুগার পিতার নাম: পুনম চাঁদ দুগার বাড়ির নং : 6 বয়স : 63 লিঙ্গ : পুরুষ	ফটো উপলব্ধ	101	APH1062728	নাম : সঞ্জিতাদেবী দুগার স্বামীর নাম: গুলাব চাঁদ দুগার বাড়ির নং : 6 বয়স : 62 লিঙ্গ : মহিলা	ফটো উপলব্ধ	102	APH1371210	নাম : অক্ষয় দুগার পিতার নাম: গুলাব চাঁদ দুগার বাড়ির নং : 6 বয়স : 35 লিঙ্গ : পুরুষ	ফটো উপলব্ধ
103	APH2088680	নাম : রুনি গুরু স্বামীর নাম: সন্তোষ গুরু বাড়ির নং : 6 বয়স : 35 লিঙ্গ : মহিলা	ফটো উপলব্ধ	104	KCL2019040	নাম : রাজেশ জৈন পিতার নাম: কৈলাশ চন্দ্র জৈন বাড়ির নং : 6 বয়স : 54 লিঙ্গ : পুরুষ	ফটো উপলব্ধ	105	KCL2019057	নাম : সারিকা জৈন স্বামীর নাম: রাজেশ জৈন বাড়ির নং : 6 বয়স : 49 লিঙ্গ : মহিলা	ফটো উপলব্ধ
106	APH1062538	নাম : পাওন কুমার জৈন পিতার নাম: মোহনলাল জৈন বাড়ির নং : 6 বয়স : 41 লিঙ্গ : পুরুষ	ফটো উপলব্ধ	107	APH1740521	নাম : প্রতীক জৈন পিতার নাম: রাইচাঁদ জৈন বাড়ির নং : 6 বয়স : 31 লিঙ্গ : পুরুষ	ফটো উপলব্ধ	108	APH2232254	নাম : রিষব জৈন পিতার নাম: সুনীল জৈন বাড়ির নং : 6 বয়স : 28 লিঙ্গ : পুরুষ	ফটো উপলব্ধ
109	APH2353621	নাম : অনুভব জৈন পিতার নাম: রাজেশ জৈন বাড়ির নং : 6 বয়স : 26 লিঙ্গ : পুরুষ	ফটো উপলব্ধ	110	APH2353209	নাম : ঋতিক জৈন পিতার নাম: সুনীল জৈন বাড়ির নং : 6 বয়স : 25 লিঙ্গ : পুরুষ	ফটো উপলব্ধ	111	APH2343861	নাম : নিমেশ জৈন পিতার নাম: ধর্মেন্দ্র জৈন বাড়ির নং : 6 বয়স : 25 লিঙ্গ : পুরুষ	ফটো উপলব্ধ
112	APH1371202	নাম : মান্তি কুমার জয়সোয়াল পিতার নাম: সুনীল জয়সোয়াল বাড়ির নং : 6 বয়স : 35 লিঙ্গ : পুরুষ	ফটো উপলব্ধ	113	KCL0124990	নাম : ওমপ্রকাশ কেজরিওয়াল পিতার নাম: নথমল কেজরিওয়াল বাড়ির নং : 6 বয়স : 69 লিঙ্গ : পুরুষ	ফটো উপলব্ধ	114	KCL0125005	নাম : মীরা কেজরিওয়াল স্বামীর নাম: ওমপ্রকাশ কেজরিওয়াল বাড়ির নং : 6 বয়স : 63 লিঙ্গ : মহিলা	ফটো উপলব্ধ
115	KCL2486033	নাম : সন্দীপ কেজরিওয়াল পিতার নাম: ওমপ্রকাশ কেজরিওয়াল বাড়ির নং : 6 বয়স : 45 লিঙ্গ : পুরুষ	ফটো উপলব্ধ	116	KCL2486025	নাম : প্রদীপ কেজরিওয়াল পিতার নাম: ওমপ্রকাশ কেজরিওয়াল বাড়ির নং : 6 বয়স : 42 লিঙ্গ : পুরুষ	ফটো উপলব্ধ	117	APH1970599	নাম : রুচি কেজরিওয়াল স্বামীর নাম: প্রদীপ কেজরিওয়াল বাড়ির নং : 6 বয়স : 40 লিঙ্গ : মহিলা	ফটো উপলব্ধ
118	KCL1576503	নাম : মদনচাঁদ নাহাটা পিতার নাম: চম্পালাল নাহাটা বাড়ির নং : 6 বয়স : 68 লিঙ্গ : পুরুষ	ফটো উপলব্ধ	119	WB/24/162/486449	নাম : শীলা দেবী নাহাটা স্বামীর নাম: মদনচাঁদ নাহাটা বাড়ির নং : 6 বয়স : 63 লিঙ্গ : মহিলা	ফটো উপলব্ধ	120	APH1646256	নাম : মহিত নাহাটা পিতার নাম: মদন চাঁদ নাহাটা বাড়ির নং : 6 বয়স : 33 লিঙ্গ : পুরুষ	ফটো উপলব্ধ

বিধানসভা নির্বাচনক্ষেত্রের নং, নাম : 171-হাওড়া মধ্য
ভাগ নং, নাম : 1-নরসিংহ বসু লেন (গৃহ নং 1-21/6)

121	APH1062611	ফটো উপলব্ধ	122	APH1062629	ফটো উপলব্ধ	123	APH1062801	ফটো উপলব্ধ
নাম : বল্লভ ওঝা পিতার নাম: বনওয়ারলাল ওঝা বাড়ির নং : 6 বয়স : 57 লিঙ্গ : পুরুষ			নাম : ইন্দ্রিা ওঝা স্বামীর নাম: বল্লভ ওঝা বাড়ির নং : 6 বয়স : 48 লিঙ্গ : মহিলা			নাম : মনোজ কুমার পান্ডে পিতার নাম: বাবুলাল পান্ডে বাড়ির নং : 6 বয়স : 41 লিঙ্গ : পুরুষ		
124	APH1062777	ফটো উপলব্ধ	125	APH1062793	ফটো উপলব্ধ	126	KCL2019172	ফটো উপলব্ধ
নাম : মুকেশ কুমার পান্ডে পিতার নাম: বাবুলাল পান্ডে বাড়ির নং : 6 বয়স : 40 লিঙ্গ : পুরুষ			নাম : মহেশ পান্ডে পিতার নাম: বাবুলাল পান্ডে বাড়ির নং : 6 বয়স : 38 লিঙ্গ : পুরুষ			নাম : পিন্টু পুজারী পিতার নাম: সুরেশ কুমার পুজারী বাড়ির নং : 6 বয়স : 52 লিঙ্গ : পুরুষ		
127	APH2290047	ফটো উপলব্ধ	128	APH1063023	ফটো উপলব্ধ	129	APH1617992	ফটো উপলব্ধ
নাম : সীমা পুজারী স্বামীর নাম: পিন্টু পুজারী বাড়ির নং : 6 বয়স : 49 লিঙ্গ : মহিলা			নাম : রাকেশ পুজারী পিতার নাম: সুরেশ কুমার পুজারী বাড়ির নং : 6 বয়স : 46 লিঙ্গ : পুরুষ			নাম : রজনী পুজারী স্বামীর নাম: রাকেশ পুজারী বাড়ির নং : 6 বয়স : 39 লিঙ্গ : মহিলা		
130	APH2343887	ফটো উপলব্ধ	131	APH2718906	ফটো উপলব্ধ	132	WB/24/164/078114	ফটো উপলব্ধ
নাম : মানসী পুজারী পিতার নাম: পিন্টু পুজারী বাড়ির নং : 6 বয়স : 25 লিঙ্গ : মহিলা			নাম : পারস পুজারী পিতার নাম: পিন্টু পুজারী বাড়ির নং : 6 বয়স : 21 লিঙ্গ : পুরুষ			নাম : সূর্যনারায়ন রাও পিতার নাম: রামলু রাও বাড়ির নং : 6 বয়স : 66 লিঙ্গ : পুরুষ		
133	KCL2486090	ফটো উপলব্ধ	134	APH1062702	ফটো উপলব্ধ	135	APH1062710	ফটো উপলব্ধ
নাম : ইমলাদেবী রাও স্বামীর নাম: সূর্যনারায়ণ রাও বাড়ির নং : 6 বয়স : 55 লিঙ্গ : মহিলা			নাম : শ্যাম সুন্দর রাও পিতার নাম: সূর্য নারায়ন রাও বাড়ির নং : 6 বয়স : 44 লিঙ্গ : পুরুষ			নাম : নরেশ রাও পিতার নাম: সূর্য নারায়ন রাও বাড়ির নং : 6 বয়স : 36 লিঙ্গ : পুরুষ		
136	KCL2722304	ফটো উপলব্ধ	137	KCL2722312	ফটো উপলব্ধ	138	APH2718914	ফটো উপলব্ধ
নাম : মনোজ কুমার রাঠী পিতার নাম: রাম প্রসাদ রাঠী বাড়ির নং : 6 বয়স : 52 লিঙ্গ : পুরুষ			নাম : তারা দেবী রাঠী স্বামীর নাম: মনোজ কুমার রাঠী বাড়ির নং : 6 বয়স : 46 লিঙ্গ : মহিলা			নাম : মোহিত কুমার রাঠী পিতার নাম: মনোজ কুমার রাঠী বাড়ির নং : 6 বয়স : 22 লিঙ্গ : পুরুষ		
139	KCL0125153	ফটো উপলব্ধ	140	KCL2487510	ফটো উপলব্ধ	141	KCL0780635	ফটো উপলব্ধ
নাম : বৈজয়ন্তী সাউ স্বামীর নাম: দিলীপ সাউ বাড়ির নং : 6 বয়স : 53 লিঙ্গ : মহিলা			নাম : বিনোদ কুমার সাউ পিতার নাম: সুনীল সাউ বাড়ির নং : 6 বয়স : 40 লিঙ্গ : পুরুষ			নাম : সুনীতা দেবী শর্মা স্বামীর নাম: বিজয় কুমার শর্মা বাড়ির নং : 6 বয়স : 56 লিঙ্গ : মহিলা		
142	KCL0125104	ফটো উপলব্ধ	143	KCL2019271	ফটো উপলব্ধ	144	APH2260644	ফটো উপলব্ধ
নাম : আমিত শর্মা পিতার নাম: ওমপ্রকাশ শর্মা বাড়ির নং : 6 বয়স : 53 লিঙ্গ : পুরুষ			নাম : সুমন শর্মা স্বামীর নাম: অমিত শর্মা বাড়ির নং : 6 বয়স : 50 লিঙ্গ : মহিলা			নাম : নিতেশ শর্মা পিতার নাম: বিজয় কুমার শর্মা বাড়ির নং : 6 বয়স : 35 লিঙ্গ : পুরুষ		
145	APH2260636	ফটো উপলব্ধ	146	APH2353647	ফটো উপলব্ধ	147	KCL0125120	ফটো উপলব্ধ
নাম : অংগ শর্মা পিতার নাম: অমিত শর্মা বাড়ির নং : 6 বয়স : 27 লিঙ্গ : মহিলা			নাম : যশ শর্মা পিতার নাম: অমিত শর্মা বাড়ির নং : 6 বয়স : 25 লিঙ্গ : পুরুষ			নাম : পুষ্পা সাউ স্বামীর নাম: ওমপ্রকাশ সাউ বাড়ির নং : 6 বয়স : 60 লিঙ্গ : মহিলা		
148	KCL1932268	ফটো উপলব্ধ	149	APH1062595	ফটো উপলব্ধ	150	APH1371269	ফটো উপলব্ধ
নাম : সুরেশ কুমার সিংহী পিতার নাম: কানাইয়া লাল সিংহী বাড়ির নং : 6 বয়স : 62 লিঙ্গ : পুরুষ			নাম : জ্যোতি সিংহী স্বামীর নাম: সুরেশ কুমার সিংহী বাড়ির নং : 6 বয়স : 54 লিঙ্গ : মহিলা			নাম : হেমন্ত কুমার সিংহী পিতার নাম: সুরেশ কুমার সিংহী বাড়ির নং : 6 বয়স : 34 লিঙ্গ : পুরুষ		

বিধানসভা নির্বাচনক্ষেত্রের নং, নাম : 171-হাওড়া মধ্য
ভাগ নং, নাম : 1-নরসিংহ বসু লেন (গৃহ নং 1-21/6)

151 নাম : রাজু ঠাকুর পিতার নাম: যমুনা ঠাকুর বাড়ির নং : 6 বয়স : 38 লিঙ্গ : পুরুষ	APH2289924 ফটো উপলব্ধ	152 নাম : বিকি কুমার ঠাকুর পিতার নাম: যমুনা ঠাকুর বাড়ির নং : 6 বয়স : 35 লিঙ্গ : পুরুষ	APH2265858 ফটো উপলব্ধ	153 নাম : সুইটি নহাটা স্বামীর নাম: মোহিত নহাটা বাড়ির নং : 6, ফ্লোর-4 বয়স : 32 লিঙ্গ : মহিলা	APH1877661 ফটো উপলব্ধ
154 নাম : উদআসিয়া দেবী স্বামীর নাম: লালবাবু প্রসাদ বাড়ির নং : 7 বয়স : 62 লিঙ্গ : মহিলা	APH2025021 ফটো উপলব্ধ	155 নাম : রবী কুমার চৌধুরী পিতার নাম: বালীরাম চৌধুরী বাড়ির নং : 7 বয়স : 42 লিঙ্গ : পুরুষ	APH0476655 ফটো উপলব্ধ	156 নাম : বিক্রম চৌধুরী মায়ের নাম: সীতা দেবী বাড়ির নং : 7 বয়স : 36 লিঙ্গ : পুরুষ	APH1740703 ফটো উপলব্ধ
157 নাম : অঙ্গদ কুমার চৌধুরী মায়ের নাম: সীতা দেবী বাড়ির নং : 7 বয়স : 35 লিঙ্গ : পুরুষ	APH1740711 ফটো উপলব্ধ	158 নাম : সীতা দেবী স্বামীর নাম: বালী দেবী বাড়ির নং : 7 বয়স : 59 লিঙ্গ : মহিলা	APH1740810 ফটো উপলব্ধ	159 নাম : মুনমুন বোস পিতার নাম: পাঁচগোপাল বোস বাড়ির নং : 8 বয়স : 54 লিঙ্গ : মহিলা	WB/24/164/078623 ফটো উপলব্ধ
160 নাম : কাকলী বোস স্বামীর নাম: শ্যামল বোস বাড়ির নং : 8 বয়স : 52 লিঙ্গ : মহিলা	KCL1171594 ফটো উপলব্ধ	161 নাম : সৌরভ বোস মায়ের নাম: কাকলী বোস বাড়ির নং : 8 বয়স : 26 লিঙ্গ : পুরুষ	APH2289965 ফটো উপলব্ধ	162 নাম : ভৈরব পাল পিতার নাম: তারক নাথ পাল বাড়ির নং : 9 বয়স : 47 লিঙ্গ : পুরুষ	APH1947985 ফটো উপলব্ধ
163 নাম : সুস্মিতা পাল স্বামীর নাম: ঞ্জিব পাল বাড়ির নং : 9 বয়স : 44 লিঙ্গ : মহিলা	APH1947977 ফটো উপলব্ধ	164 নাম : রাধা দেবী স্বামীর নাম: রামবদন বাড়ির নং : 10 বয়স : 76 লিঙ্গ : মহিলা	KCL0125450 ফটো উপলব্ধ	165 নাম : ফুলমতী দেবী স্বামীর নাম: পরেশ বাড়ির নং : 10 বয়স : 63 লিঙ্গ : মহিলা	WB/24/164/078762 ফটো উপলব্ধ
166 নাম : রামনাথ পিতার নাম: শরবজিত বাড়ির নং : 10 বয়স : 56 লিঙ্গ : পুরুষ	KCL2486256 ফটো উপলব্ধ	167 নাম : বাবলু প্রসাদ পিতার নাম: রাজেশ্বর প্রসাদ বাড়ির নং : 10 বয়স : 41 লিঙ্গ : পুরুষ	APH2683340 ফটো উপলব্ধ	168 নাম : নিতু কুমারী পিতার নাম: কুমার সাই বাড়ির নং : 10 বয়স : 41 লিঙ্গ : মহিলা	KCL2487593 ফটো উপলব্ধ
169 নাম : আশা দেবী স্বামীর নাম: বীরশু প্রসাদ বাড়ির নং : 10 বয়স : 39 লিঙ্গ : মহিলা	APH2683647 ফটো উপলব্ধ	170 নাম : আমন গুপ্তা পিতার নাম: অনিল কুমার গুপ্তা বাড়ির নং : 10 বয়স : 26 লিঙ্গ : পুরুষ	APH2464576 ফটো উপলব্ধ	171 নাম : সমর্থ কেডিয়া মায়ের নাম: সুনীল কুমার কেডিয়া বাড়ির নং : 10 বয়স : 25 লিঙ্গ : পুরুষ	APH2466324 ফটো উপলব্ধ
172 নাম : অনুরাগ গুপ্তা পিতার নাম: অনিল কুমার গুপ্তা বাড়ির নং : 10 বয়স : 24 লিঙ্গ : পুরুষ	APH2464543 ফটো উপলব্ধ	173 নাম : রাম অবতার পিতার নাম: মনরাজ অবতার বাড়ির নং : 10 বয়স : 73 লিঙ্গ : পুরুষ	KCL1207646 ফটো উপলব্ধ	174 নাম : বিমল বাগারিয়া পিতার নাম: সুরেশ বাগারিয়া বাড়ির নং : 10 বয়স : 49 লিঙ্গ : পুরুষ	KCL0125369 ফটো উপলব্ধ
175 নাম : পবন কুমার বারগুওয়াল পিতার নাম: ইন্দ্রদেও লাল বারগুওয়াল বাড়ির নং : 10 বয়স : 46 লিঙ্গ : পুরুষ	KCL2020733 ফটো উপলব্ধ	176 নাম : ইন্দ্র দেওয়াল বারনওয়াল পিতার নাম: জিতু লাল বারনওয়াল বাড়ির নং : 10 বয়স : 73 লিঙ্গ : পুরুষ	KCL2720688 ফটো উপলব্ধ	177 নাম : রাজ চৌহান পিতার নাম: শঙ্কর চৌহান বাড়ির নং : 10 বয়স : 39 লিঙ্গ : পুরুষ	APH1740653 ফটো উপলব্ধ
178 নাম : সন্তোষ চৌধুরী পিতার নাম: শঙ্কর চৌহান বাড়ির নং : 10 বয়স : 38 লিঙ্গ : পুরুষ	KCL2781243 ফটো উপলব্ধ	179 নাম : জগদীশ প্রসাদ চৌধুরী পিতার নাম: তোরমাল চৌধুরী বাড়ির নং : 10 বয়স : 66 লিঙ্গ : পুরুষ	APH1870898 ফটো উপলব্ধ	180 নাম : চন্দাদেবী চৌধুরী স্বামীর নাম: জগদীশপ্রসাদ চৌধুরী বাড়ির নং : 10 বয়স : 63 লিঙ্গ : মহিলা	APH1870872 ফটো উপলব্ধ

বিধানসভা নির্বাচনক্ষেত্রের নং, নাম : 171-হাওড়া মধ্য
ভাগ নং, নাম : 1-নরসিংহ বসু লেন (গৃহ নং 1-21/6)

181 নাম : নীলমণি চৌধুরী পিতার নাম: জগদীশ প্রসাদ চৌধুরী বাড়ির নং : 10 বয়স : 32 লিঙ্গ : পুরুষ	APH1870880 ফটো উপলব্ধ	182 নাম : মানতী দেবী স্বামীর নাম: রামঅবতার দেবী বাড়ির নং : 10 বয়স : 59 লিঙ্গ : মহিলা	KCL1059088 ফটো উপলব্ধ	183 নাম : পুষ্পা দেবী স্বামীর নাম: সোমনাথ দেবী বাড়ির নং : 10 বয়স : 52 লিঙ্গ : মহিলা	KCL1060235 ফটো উপলব্ধ
184 নাম : সীতা দেবী স্বামীর নাম: মনোজ প্রসাদ বাড়ির নং : 10 বয়স : 40 লিঙ্গ : মহিলা	APH1740323 ফটো উপলব্ধ	185 নাম : মালা দেবী স্বামীর নাম: সত্যেন্দ্র প্রসাদ বাড়ির নং : 10 বয়স : 34 লিঙ্গ : মহিলা	APH1740422 ফটো উপলব্ধ	186 নাম : রাজকুমার গুপ্তা পিতার নাম: মনোরাজ গুপ্তা বাড়ির নং : 10 বয়স : 55 লিঙ্গ : পুরুষ	KCL2486306 ফটো উপলব্ধ
187 নাম : অনিল কুমার গুপ্তা পিতার নাম: লক্ষী নারায়ণ গুপ্তা বাড়ির নং : 10 বয়স : 54 লিঙ্গ : পুরুষ	APH2141869 ফটো উপলব্ধ	188 নাম : মীনা গুপ্তা স্বামীর নাম: রাজকুমার গুপ্তা বাড়ির নং : 10 বয়স : 53 লিঙ্গ : মহিলা	KCL2019586 ফটো উপলব্ধ	189 নাম : সবিতা গুপ্তা স্বামীর নাম: অনিল কুমার গুপ্তা বাড়ির নং : 10 বয়স : 47 লিঙ্গ : মহিলা	APH2141851 ফটো উপলব্ধ
190 নাম : সরিতা গুপ্তা স্বামীর নাম: মনতোষ গুপ্তা বাড়ির নং : 10 বয়স : 42 লিঙ্গ : মহিলা	KCL2720845 ফটো উপলব্ধ	191 নাম : সুনীল কুমার কেডিয়া পিতার নাম: রাম অবতার কেডিয়া বাড়ির নং : 10 বয়স : 55 লিঙ্গ : পুরুষ	KCL2486272 ফটো উপলব্ধ	192 নাম : মনিসা কেডিয়া স্বামীর নাম: সুনীল কুমার কেডিয়া বাড়ির নং : 10 বয়স : 51 লিঙ্গ : মহিলা	KCL2486280 ফটো উপলব্ধ
193 নাম : মনোজ প্রসাদ পিতার নাম: রাম অবতার বাড়ির নং : 10 বয়স : 47 লিঙ্গ : পুরুষ	KCL1058981 ফটো উপলব্ধ	194 নাম : মালতী প্রজাপতি স্বামীর নাম: লালু প্রজাপতি বাড়ির নং : 10 বয়স : 62 লিঙ্গ : মহিলা	KCL1058205 ফটো উপলব্ধ	195 নাম : রঞ্জয় প্রজাপতি পিতার নাম: লালু প্রজাপতি বাড়ির নং : 10 বয়স : 36 লিঙ্গ : পুরুষ	APH1062827 ফটো উপলব্ধ
196 নাম : লালবাবু প্রসাদ পিতার নাম: রামবরণ প্রসাদ বাড়ির নং : 10 বয়স : 68 লিঙ্গ : পুরুষ	WB/24/164/078500 ফটো উপলব্ধ	197 নাম : বিশ্বনাথ প্রসাদ পিতার নাম: মঙ্গল প্রসাদ বাড়ির নং : 10 বয়স : 65 লিঙ্গ : পুরুষ	APH2693281 ফটো উপলব্ধ	198 নাম : রামানোজ প্রসাদ পিতার নাম: শরবজীত প্রসাদ বাড়ির নং : 10 বয়স : 52 লিঙ্গ : পুরুষ	KCL1059302 ফটো উপলব্ধ
199 নাম : সৎসেন্দ্র প্রসাদ পিতার নাম: বিশ্বনাথ প্রসাদ বাড়ির নং : 10 বয়স : 42 লিঙ্গ : পুরুষ	KCL1576982 ফটো উপলব্ধ	200 নাম : জীতেন্দ্র প্রসাদ পিতার নাম: বিশ্বনাথ প্রসাদ বাড়ির নং : 10 বয়স : 38 লিঙ্গ : পুরুষ	KCL2721090 ফটো উপলব্ধ	201 নাম : গুড়িয়া কুমারী প্রসাদ পিতার নাম: রাম অবতার বাড়ির নং : 10 বয়স : 32 লিঙ্গ : মহিলা	APH1740257 ফটো উপলব্ধ
202 নাম : দীপশিখা প্রসাদ স্বামীর নাম: জীতেন্দ্র প্রসাদ বাড়ির নং : 10 বয়স : 32 লিঙ্গ : মহিলা	APH1871003 ফটো উপলব্ধ	203 নাম : রাহুল প্রসাদ পিতার নাম: বালক প্রসাদ বাড়ির নং : 10 বয়স : 24 লিঙ্গ : পুরুষ	APH2683407 ফটো উপলব্ধ	204 নাম : রামায়ণ রাজভর পিতার নাম: রামধারী রাজভর বাড়ির নং : 10 বয়স : 71 লিঙ্গ : পুরুষ	KCL0125377 ফটো উপলব্ধ
205 নাম : স্বপ্না রাজভর স্বামীর নাম: রামায়ণ রাজভর বাড়ির নং : 10 বয়স : 53 লিঙ্গ : মহিলা	KCL0125385 ফটো উপলব্ধ	206 নাম : গনেশ রাজভর পিতার নাম: রামায়ণ রাজভর বাড়ির নং : 10 বয়স : 51 লিঙ্গ : পুরুষ	KCL0125393 ফটো উপলব্ধ	207 নাম : কার্তিক রাজভর পিতার নাম: রামায়ণ রাজভর বাড়ির নং : 10 বয়স : 49 লিঙ্গ : পুরুষ	KCL0125401 ফটো উপলব্ধ
208 নাম : মুন্না রাজবিহার পিতার নাম: লাল বাবু প্রসাদ বাড়ির নং : 10 বয়স : 43 লিঙ্গ : পুরুষ	KCL1576966 ফটো উপলব্ধ	209 নাম : মঞ্জুকুমারী রাজভর পিতার নাম: রামায়ণ রাজভর বাড়ির নং : 10 বয়স : 41 লিঙ্গ : মহিলা	KCL2486348 ফটো উপলব্ধ	210 নাম : মনোহর রাজভর পিতার নাম: রামায়ণ রাজভর বাড়ির নং : 10 বয়স : 38 লিঙ্গ : পুরুষ	APH2232205 ফটো উপলব্ধ

বিধানসভা নির্বাচনক্ষেত্রের নং, নাম : 171-হাওড়া মধ্য
ভাগ নং, নাম : 1-নরসিংহ বসু লেন (গৃহ নং 1-21/6)

211 নাম : সোনি দেবী রাজবর স্বামীর নাম : মুন্না রাজবর বাড়ির নং : 10 বয়স : 36 লিঙ্গ : মহিলা	APH2025039 ফটো উপলব্ধ	212 নাম : সঙ্গীতা শারোফ স্বামীর নাম : বিক্রম শারোফ বাড়ির নং : 10 বয়স : 45 লিঙ্গ : মহিলা	APH1871128 ফটো উপলব্ধ	213 নাম : প্রভাবতী সাউ স্বামীর নাম : শ্রীকৃষ্ণ সাউ বাড়ির নং : 10 বয়স : 71 লিঙ্গ : মহিলা	KCL2019743 ফটো উপলব্ধ
214 নাম : তারকেশ্বর সাউ পিতার নাম : রামবদন সাউ বাড়ির নং : 10 বয়স : 50 লিঙ্গ : পুরুষ	KCL0125443 ফটো উপলব্ধ	215 নাম : লোকনাথ সাউ পিতার নাম : রামবদন সাউ বাড়ির নং : 10 বয়স : 45 লিঙ্গ : পুরুষ	KCL1062264 ফটো উপলব্ধ	216 নাম : নীলম সাউ স্বামীর নাম : তারকেশ্বর সাউ বাড়ির নং : 10 বয়স : 44 লিঙ্গ : মহিলা	KCL2019727 ফটো উপলব্ধ
217 নাম : ব্রিজ সাউ পিতার নাম : লক্ষী সাউ বাড়ির নং : 10 বয়স : 38 লিঙ্গ : পুরুষ	APH1062819 ফটো উপলব্ধ	218 নাম : বিজয় সাউ পিতার নাম : লাক্ষী সাউ বাড়ির নং : 10 বয়স : 35 লিঙ্গ : পুরুষ	APH1371384 ফটো উপলব্ধ	219 নাম : পূজা সাউ স্বামীর নাম : লোকনাথ সাউ বাড়ির নং : 10 বয়স : 31 লিঙ্গ : মহিলা	APH1947993 ফটো উপলব্ধ
220 নাম : গুড়িয়া শাহ পিতার নাম : তারকেশ্বর শাহ বাড়ির নং : 10 বয়স : 24 লিঙ্গ : মহিলা	APH2641108 ফটো উপলব্ধ	221 নাম : লক্ষী শাহ পিতার নাম : শ্যামা সাউ বাড়ির নং : 10 বয়স : 65 লিঙ্গ : পুরুষ	APH1740828 ফটো উপলব্ধ	222 নাম : মধু টিবরিওয়াল স্বামীর নাম : সুব্রহ্মণ্য কুমার টিবরিওয়াল বাড়ির নং : 10 বয়স : 68 লিঙ্গ : মহিলা	KCL2720878 ফটো উপলব্ধ
223 নাম : মৈয়াক টিবরিওয়াল পিতার নাম : সুব্রহ্মণ্য কুমার টিবরিওয়াল বাড়ির নং : 10 বয়স : 41 লিঙ্গ : পুরুষ	KCL2720738 ফটো উপলব্ধ	224 নাম : সালু তীরেউঅল স্বামীর নাম : মৈয়াক তীরেউঅল বাড়ির নং : 10 বয়স : 33 লিঙ্গ : মহিলা	APH2290005 ফটো উপলব্ধ	225 নাম : সুধীর কুমার উপাধ্যায় পিতার নাম : প্রভুনাথ উপাধ্যায় বাড়ির নং : 10 বয়স : 39 লিঙ্গ : পুরুষ	KCL2021772 ফটো উপলব্ধ
226 নাম : খুশবু উপাধ্যায় স্বামীর নাম : সুধীর উপাধ্যায় বাড়ির নং : 10 বয়স : 32 লিঙ্গ : মহিলা	APH2025120 ফটো উপলব্ধ	227 নাম : ঋতু প্রসাদ পিতার নাম : মনোজ প্রসাদ বাড়ির নং : 10 বয়স : 20 লিঙ্গ : মহিলা	APH2812378 ফটো উপলব্ধ	228 নাম : কেশব শর্মা পিতার নাম : অশোক শর্মা বাড়ির নং : 10/1 বয়স : 27 লিঙ্গ : পুরুষ	APH2727543 ফটো উপলব্ধ
229 নাম : পুরুষোত্তম হরকত পিতার নাম : মুলচাঁদ হরকত বাড়ির নং : 11 বয়স : 57 লিঙ্গ : পুরুষ	KCL2781391 ফটো উপলব্ধ	230 নাম : সুন্দরী পিতার নাম : পিআপ্লালা বাড়ির নং : 11 বয়স : 51 লিঙ্গ : মহিলা	KCL0125559 ফটো উপলব্ধ	231 নাম : লক্ষী দেবী পিতার নাম : পি গুণ মতি বাড়ির নং : 11 বয়স : 37 লিঙ্গ : মহিলা	APH2141711 ফটো উপলব্ধ
232 নাম : ভারতী দেবী স্বামীর নাম : লছমন রেডিড বাড়ির নং : 11 বয়স : 41 লিঙ্গ : মহিলা	KCL2019859 ফটো উপলব্ধ	233 নাম : শশী দেবী স্বামীর নাম : রবী শংকর প্রসাদ বাড়ির নং : 11 বয়স : 51 লিঙ্গ : মহিলা	KCL2782357 ফটো উপলব্ধ	234 নাম : মধুমিতা গুপ্ত স্বামীর নাম : রাজেশকুমার গুপ্ত বাড়ির নং : 11 বয়স : 47 লিঙ্গ : মহিলা	KCL1577139 ফটো উপলব্ধ
235 নাম : নেহা গুপ্তা মায়ের নাম : মধুমিতা গুপ্তা বাড়ির নং : 11 বয়স : 27 লিঙ্গ : মহিলা	APH2290013 ফটো উপলব্ধ	236 নাম : আশা হরকত স্বামীর নাম : পুরুষোত্তম হরকত বাড়ির নং : 11 বয়স : 48 লিঙ্গ : মহিলা	KCL2781383 ফটো উপলব্ধ	237 নাম : কেশব হরকত পিতার নাম : পুরুষোত্তম হরকত বাড়ির নং : 11 বয়স : 25 লিঙ্গ : পুরুষ	APH2353704 ফটো উপলব্ধ
238 নাম : রবি শঙ্কর প্রসাদ পিতার নাম : রামেশ্বর প্রসাদ বাড়ির নং : 11 বয়স : 60 লিঙ্গ : পুরুষ	KCL0128744 ফটো উপলব্ধ	239 নাম : রাজনন্দিনি প্রসাদ পিতার নাম : রবি শংকর প্রসাদ বাড়ির নং : 11 বয়স : 22 লিঙ্গ : মহিলা	APH2715522 ফটো উপলব্ধ	240 নাম : লছমন রাও পিতার নাম : পিআপ্লালা রাও বাড়ির নং : 11 বয়স : 59 লিঙ্গ : পুরুষ	KCL0125526 ফটো উপলব্ধ

বিধানসভা নির্বাচনক্ষেত্রের নং, নাম : 171-হাওড়া মধ্য
ভাগ নং, নাম : 1-নরসিংহ বসু লেন (গৃহ নং 1-21/6)

241	APH2025138	ফটো উপলব্ধ	242	KCL1057785	ফটো উপলব্ধ	243	KCL2781201	ফটো উপলব্ধ
নাম : পি রাজু রাও পিতার নাম: পি গুর মুর্তি বাড়ির নং : 11 বয়স : 30 লিঙ্গ : পুরুষ			নাম : রাজেশ কুমার সাউ পিতার নাম: সুখদেও সাউ বাড়ির নং : 11 বয়স : 54 লিঙ্গ : পুরুষ			নাম : কান্তি দেবী স্বামীর নাম: লক্ষীচাঁদ সাউ বাড়ির নং : 12 বয়স : 68 লিঙ্গ : মহিলা		
244	APH1062850	ফটো উপলব্ধ	245	APH2025179	ফটো উপলব্ধ	246	KCL0125658	ফটো উপলব্ধ
নাম : রাম কুমার বিনানী পিতার নাম: চিমনলাল বিনানী বাড়ির নং : 12 বয়স : 71 লিঙ্গ : পুরুষ			নাম : অরুণ কুমার বিনানী পিতার নাম: রাম কুমার বিনানী বাড়ির নং : 12 বয়স : 51 লিঙ্গ : পুরুষ			নাম : মনোরমা গুপ্তা স্বামীর নাম: ঈশ্বরনাথ গুপ্তা বাড়ির নং : 12 বয়স : 71 লিঙ্গ : মহিলা		
247	KCL0125633	ফটো উপলব্ধ	248	KCL2486413	ফটো উপলব্ধ	249	KCL0125641	ফটো উপলব্ধ
নাম : রবিশংকর গুপ্তা পিতার নাম: শিউনাথ গুপ্তা বাড়ির নং : 12 বয়স : 61 লিঙ্গ : পুরুষ			নাম : সাধনা গুপ্তা স্বামীর নাম: রবিশংকর গুপ্তা বাড়ির নং : 12 বয়স : 57 লিঙ্গ : মহিলা			নাম : অনুরাধা গুপ্তা স্বামীর নাম: ইশ্বরনাথ গুপ্তা বাড়ির নং : 12 বয়স : 49 লিঙ্গ : মহিলা		
250	WB/24/164/078418	ফটো উপলব্ধ	251	KCL1058155	ফটো উপলব্ধ	252	KCL2019891	ফটো উপলব্ধ
নাম : সন্তোষ গুপ্তা পিতার নাম: ঈশ্বরনাথ গুপ্তা বাড়ির নং : 12 বয়স : 47 লিঙ্গ : পুরুষ			নাম : আশা গুপ্তা স্বামীর নাম: সন্তোষ গুপ্তা বাড়ির নং : 12 বয়স : 45 লিঙ্গ : মহিলা			নাম : মনতোষ গুপ্তা পিতার নাম: ঈশ্বরনাথ গুপ্তা বাড়ির নং : 12 বয়স : 41 লিঙ্গ : পুরুষ		
253	KCL2019966	ফটো উপলব্ধ	254	APH2641157	ফটো উপলব্ধ	255	KCL2721207	ফটো উপলব্ধ
নাম : প্রিয়াদ শংকর গুপ্তা পিতার নাম: রবি শংকর গুপ্তা বাড়ির নং : 12 বয়স : 41 লিঙ্গ : পুরুষ			নাম : একতা গুপ্তা স্বামীর নাম: উদিতা শংকর গুপ্তা বাড়ির নং : 12 বয়স : 38 লিঙ্গ : মহিলা			নাম : উদিতা শংকর গুপ্তা পিতার নাম: রবি শংকর গুপ্তা বাড়ির নং : 12 বয়স : 37 লিঙ্গ : পুরুষ		
256	APH1618008	ফটো উপলব্ধ	257	APH2641173	ফটো উপলব্ধ	258	APH1063296	ফটো উপলব্ধ
নাম : আদিত্য শঙ্কর গুপ্তা পিতার নাম: রবি শংকর গুপ্তা বাড়ির নং : 12 বয়স : 33 লিঙ্গ : পুরুষ			নাম : শ্বেতা শিখা স্বামীর নাম: আদিত্য শংকর গুপ্তা বাড়ির নং : 12 বয়স : 32 লিঙ্গ : মহিলা			নাম : সন্দীপ জৈন পিতার নাম: স্বরূপ চন্দ্র জৈন বাড়ির নং : 12 বয়স : 47 লিঙ্গ : পুরুষ		
259	APH2025187	ফটো উপলব্ধ	260	HCH1882653	ফটো উপলব্ধ	261	APH2703643	ফটো উপলব্ধ
নাম : আনন্দ জৈন পিতার নাম: রাজেন্দ্র জৈন বাড়ির নং : 12 বয়স : 31 লিঙ্গ : পুরুষ			নাম : প্রদীপ ক্রু মোদি পিতার নাম: বীশম্বেরল মোদি বাড়ির নং : 12 বয়স : 65 লিঙ্গ : পুরুষ			নাম : সরজ মোদি স্বামীর নাম: প্রদীপ মোদি বাড়ির নং : 12 বয়স : 57 লিঙ্গ : মহিলা		
262	APH2715514	ফটো উপলব্ধ	263	KCL2720902	ফটো উপলব্ধ	264	APH1740539	ফটো উপলব্ধ
নাম : সাক্ষী আগরওয়াল স্বামীর নাম: আদিত্য আগরওয়াল বাড়ির নং : 302 বয়স : 28 লিঙ্গ : মহিলা			নাম : সীতা সাউ স্বামীর নাম: অরুণ কুমার সাউ বাড়ির নং : 12 বয়স : 44 লিঙ্গ : মহিলা			নাম : অংগু শর্মা স্বামীর নাম: অক্ষয় শর্মা বাড়ির নং : 12 বয়স : 37 লিঙ্গ : মহিলা		
265	KCL2781193	ফটো উপলব্ধ	266	APH2715472	ফটো উপলব্ধ	267	WB/24/164/078503	ফটো উপলব্ধ
নাম : লক্ষী চাঁদ সাউ পিতার নাম: মতিলাল সাউ বাড়ির নং : 12 বয়স : 74 লিঙ্গ : পুরুষ			নাম : অনিশ সাউ পিতার নাম: অরুণ কুমার সাউ বাড়ির নং : 12 বয়স : 21 লিঙ্গ : পুরুষ			নাম : রাজকুমারী দেবী স্বামীর নাম: শ্রীনাথ বাড়ির নং : 13 বয়স : 63 লিঙ্গ : মহিলা		
268	KCL2781326	ফটো উপলব্ধ	269	APH2683530	ফটো উপলব্ধ	270	APH2141893	ফটো উপলব্ধ
নাম : রেখা দেবী পিতার নাম: কুঞ্জ কুমার রাম বাড়ির নং : 13 বয়স : 48 লিঙ্গ : পুরুষ			নাম : ববিতা দেবী স্বামীর নাম: সন্তোষ কুমার রাম বাড়ির নং : 13 বয়স : 40 লিঙ্গ : মহিলা			নাম : স্বামীর নাম: বাড়ির নং : 3রোড ফোর বয়স : 75 লিঙ্গ : মহিলা		

বিধানসভা নির্বাচনক্ষেত্রের নং, নাম : 171-হাওড়া মধ্য
ভাগ নং, নাম : 1-নরসিংহ বসু লেন (গৃহ নং 1-21/6)

271	APH2141901	ফটো উপলব্ধ	272	APH1870690	ফটো উপলব্ধ	273	APH1870732	ফটো উপলব্ধ
নাম : সঞ্জয় কুমার গুপ্তা স্বামীর নাম : সঞ্জয় কুমার গুপ্তা বাড়ির নং : 13 বয়স : 35 লিঙ্গ : মহিলা			নাম : সঞ্জয় কুমার গুপ্তা পিতার নাম : সঞ্জয় কুমার গুপ্তা বাড়ির নং : 13 বয়স : 54 লিঙ্গ : পুরুষ			নাম : রেনু গুপ্তা স্বামীর নাম : সঞ্জয় কুমার গুপ্তা বাড়ির নং : 13 বয়স : 49 লিঙ্গ : মহিলা		
Q 274	KCL2720811	ফটো উপলব্ধ	Q 275	KCL2720787	ফটো উপলব্ধ	276	APH2141653	ফটো উপলব্ধ
নাম : প্রেমলতা জৈন স্বামীর নাম : শিখর চাঁদ জৈন বাড়ির নং : 13 বয়স : 80 লিঙ্গ : মহিলা			নাম : দীপক জৈন পিতার নাম : শিখর চাঁদ জৈন বাড়ির নং : 13 বয়স : 43 লিঙ্গ : পুরুষ			নাম : নেহা জৈন স্বামীর নাম : দীপক জৈন বাড়ির নং : 13 বয়স : 41 লিঙ্গ : মহিলা		
277	APH2141588	ফটো উপলব্ধ	278	APH1063361	ফটো উপলব্ধ	279	APH1371137	ফটো উপলব্ধ
নাম : বিকাশ করনী পিতার নাম : হরি কিসন করনী বাড়ির নং : 13 বয়স : 29 লিঙ্গ : পুরুষ			নাম : কুমলতা কারনানি স্বামীর নাম : হরিকৃষ্ণ কারনানি বাড়ির নং : 13 বয়স : 57 লিঙ্গ : মহিলা			নাম : একতা কারনানি পিতার নাম : হরি কিসন কারনানি বাড়ির নং : 13 বয়স : 36 লিঙ্গ : মহিলা		
280	APH1371129	ফটো উপলব্ধ	281	KCL2720969	ফটো উপলব্ধ	282	KCL2705283	ফটো উপলব্ধ
নাম : স্নেতা কারনানি পিতার নাম : হরি কিসন কারনানি বাড়ির নং : 13 বয়স : 35 লিঙ্গ : মহিলা			নাম : অবশেষ কুমারা পিতার নাম : চন্দ্রিকা প্রসাদ সিং বাড়ির নং : 13 বয়স : 58 লিঙ্গ : পুরুষ			নাম : রাকেশ মেহতা পিতার নাম : ব্রজলাল মেহতা বাড়ির নং : 13 বয়স : 54 লিঙ্গ : পুরুষ		
283	KCL2705291	ফটো উপলব্ধ	284	KCL2720761	ফটো উপলব্ধ	285	KCL1578962	ফটো উপলব্ধ
নাম : মনিষ মেহতা পিতার নাম : ব্রজলাল মেহতা বাড়ির নং : 13 বয়স : 52 লিঙ্গ : পুরুষ			নাম : কৃষ্ণ কুমার রায় পিতার নাম : রামেশ্বর রায় বাড়ির নং : 13 বয়স : 52 লিঙ্গ : পুরুষ			নাম : সন্তোষ কুমার রাম পিতার নাম : শ্রীনাথ রাম বাড়ির নং : 13 বয়স : 43 লিঙ্গ : পুরুষ		
286	KCL2020063	ফটো উপলব্ধ	287	KCL0125765	ফটো উপলব্ধ	288	KCL0125773	ফটো উপলব্ধ
নাম : বিনোদ কুমার রাম পিতার নাম : শ্রীনাথ রাম বাড়ির নং : 13 বয়স : 41 লিঙ্গ : পুরুষ			নাম : দিলীপকুমার সাউ পিতার নাম : গুলব সাউ বাড়ির নং : 13 বয়স : 65 লিঙ্গ : পুরুষ			নাম : বিমলা দেবী সাউ স্বামীর নাম : দিলীপ সাউ বাড়ির নং : 13 বয়স : 58 লিঙ্গ : মহিলা		
289	KCL1061209	ফটো উপলব্ধ	290	KCL2021780	ফটো উপলব্ধ	291	APH1740794	ফটো উপলব্ধ
নাম : সন্তোষ কুমার সাউ পিতার নাম : দিলীপ সাউ বাড়ির নং : 13 বয়স : 44 লিঙ্গ : পুরুষ			নাম : বরুণ কুমার সাউ পিতার নাম : দিলীপ কুমার সাউ বাড়ির নং : 13 বয়স : 41 লিঙ্গ : পুরুষ			নাম : রিঙ্কু শাহ স্বামীর নাম : সন্তোষ কুমার সাউ বাড়ির নং : 13 বয়স : 38 লিঙ্গ : মহিলা		
292	KCL2020113	ফটো উপলব্ধ	293	KCL0125815	ফটো উপলব্ধ	294	APH2683456	ফটো উপলব্ধ
নাম : এস. রামবাবু সোরদা পিতার নাম : এস. ইয়ারান্না সোরদা বাড়ির নং : 13 বয়স : 40 লিঙ্গ : পুরুষ			নাম : গীতা দেবী স্বামীর নাম : লোকনাথ বাড়ির নং : 14 বয়স : 50 লিঙ্গ : মহিলা			নাম : রুপেশ কুমার সিংহ পিতার নাম : প্রমোদ কুমার সিংহ বাড়ির নং : 14 বয়স : 39 লিঙ্গ : পুরুষ		
295	KCL2487585	ফটো উপলব্ধ	296	APH2683613	ফটো উপলব্ধ	297	APH2348589	ফটো উপলব্ধ
নাম : রিঙ্কী কুমারী স্বামীর নাম : দিনেশ সাউ বাড়ির নং : 14 বয়স : 39 লিঙ্গ : মহিলা			নাম : সীমা গুপ্তা স্বামীর নাম : সন্দীপ কুমার সাউ বাড়ির নং : 14 বয়স : 34 লিঙ্গ : মহিলা			নাম : করিশা কুমারী সাউ পিতার নাম : লোকনাথ সাউ বাড়ির নং : 14 বয়স : 25 লিঙ্গ : মহিলা		
298	APH2466266	ফটো উপলব্ধ	299	APH1063379	ফটো উপলব্ধ	300	KCL2781292	ফটো উপলব্ধ
নাম : পিঙ্কি গুপ্তা পিতার নাম : দিলীপ সাউ বাড়ির নং : 14 বয়স : 24 লিঙ্গ : মহিলা			নাম : রতনলাল আগরওয়াল পিতার নাম : নাথুরাম আগরওয়াল বাড়ির নং : 14 বয়স : 74 লিঙ্গ : পুরুষ			নাম : শকুন্তলা দেবী আগরওয়াল স্বামীর নাম : রতনলাল আগরওয়াল বাড়ির নং : 14 বয়স : 70 লিঙ্গ : মহিলা		

বিধানসভা নির্বাচনক্ষেত্রের নং, নাম : 171-হাওড়া মধ্য
ভাগ নং, নাম : 1-নরসিংহ বসু লেন (গৃহ নং 1-21/6)

301 নাম : রেনু আগরওয়াল স্বামীর নাম: রতনলাল আগরওয়াল বাড়ির নং : 14 বয়স : 69 লিঙ্গ : মহিলা	APH1063387 ফটো উপলব্ধ	302 নাম : মিতেশ আগরওয়াল পিতার নাম: রতনলাল আগরওয়াল বাড়ির নং : 14 বয়স : 46 লিঙ্গ : পুরুষ	APH1063411 ফটো উপলব্ধ	303 নাম : ওমপ্রকাশ বাহেতী পিতার নাম: রামেশ্বরলাল বাহেতী বাড়ির নং : 14 বয়স : 63 লিঙ্গ : পুরুষ	APH1063403 ফটো উপলব্ধ
304 নাম : সন্তোষদেবী বাহেতী স্বামীর নাম: ওমপ্রকাশ বাহেতী বাড়ির নং : 14 বয়স : 60 লিঙ্গ : মহিলা	APH1063395 ফটো উপলব্ধ	305 নাম : প্রতিভা বাহেতি পিতার নাম: ওম প্রকাশ বাহেতি বাড়ির নং : 14 বয়স : 30 লিঙ্গ : মহিলা	APH1870906 ফটো উপলব্ধ	306 নাম : কৃষ্ণা বাহেতি পিতার নাম: ওম প্রকাশ বাহেতি বাড়ির নং : 14 বয়স : 29 লিঙ্গ : মহিলা	APH2141877 ফটো উপলব্ধ
307 নাম : নিশান্ত বাহেতি পিতার নাম: ওম প্রকাশ বাহেতি বাড়ির নং : 14 বয়স : 26 লিঙ্গ : পুরুষ	APH2312858 ফটো উপলব্ধ	308 নাম : গুলাব চাঁদ পিতার নাম: গোরেশ নাথ সাউ বাড়ির নং : 14 বয়স : 68 লিঙ্গ : পুরুষ	KCL2486496 ফটো উপলব্ধ	309 নাম : জিগনেশ চৌদাসমা পিতার নাম: প্রতাপ রাই চৌদাসমা বাড়ির নং : 14 বয়স : 48 লিঙ্গ : পুরুষ	KCL2772705 ফটো উপলব্ধ
310 নাম : রুপল চৌদাসমা স্বামীর নাম: জিগনেশ চৌদাসমা বাড়ির নং : 14 বয়স : 40 লিঙ্গ : মহিলা	APH1867233 ফটো উপলব্ধ	311 নাম : রাজেশ কুমার গুপ্তা পিতার নাম: গোরেশ কুমার গুপ্তা বাড়ির নং : 14 বয়স : 52 লিঙ্গ : পুরুষ	WB/24/164/078110 ফটো উপলব্ধ	312 নাম : মমতা গুপ্তা স্বামীর নাম: রাজেশ গুপ্তা বাড়ির নং : 14 বয়স : 47 লিঙ্গ : মহিলা	KCL1057181 ফটো উপলব্ধ
313 নাম : অঙ্কিতা গুপ্তা পিতার নাম: রাজেশ কুমার গুপ্তা বাড়ির নং : 14 বয়স : 26 লিঙ্গ : মহিলা	APH2739100 ফটো উপলব্ধ	314 নাম : অক্ষয় গুপ্তা পিতার নাম: রাজেশ কুমার গুপ্তা বাড়ির নং : 14 বয়স : 21 লিঙ্গ : পুরুষ	APH2739134 ফটো উপলব্ধ	315 নাম : অক্ষয় কুমার জৈন পিতার নাম: প্রকাশ চাঁদ জৈন বাড়ির নং : 14 বয়স : 59 লিঙ্গ : পুরুষ	KCL2721140 ফটো উপলব্ধ
316 নাম : দেবেন্দ্র যোশী পিতার নাম: মোহনলাল যোশী বাড়ির নং : 14 বয়স : 55 লিঙ্গ : পুরুষ	WB/21/142/273064 ফটো উপলব্ধ	317 নাম : প্রেমলতা যোশী স্বামীর নাম: দেবেন্দ্র যোশী বাড়ির নং : 14 বয়স : 54 লিঙ্গ : মহিলা	APH1063429 ফটো উপলব্ধ	318 নাম : অঙ্কিত যোশী পিতার নাম: দেবেন্দ্র যোশী বাড়ির নং : 14 বয়স : 32 লিঙ্গ : পুরুষ	APH1871110 ফটো উপলব্ধ
319 নাম : নেহা যোশী পিতার নাম: দেবেন্দ্র যোশী বাড়ির নং : 14 বয়স : 30 লিঙ্গ : মহিলা	APH1870708 ফটো উপলব্ধ	320 নাম : কৈলাস প্রসাদ পিতার নাম: মতিলাল প্রসাদ বাড়ির নং : 14 বয়স : 54 লিঙ্গ : পুরুষ	WB/24/164/078053 ফটো উপলব্ধ	321 নাম : যোগীতা প্রসাদ স্বামীর নাম: কৈলাস প্রসাদ বাড়ির নং : 14 বয়স : 49 লিঙ্গ : মহিলা	KCL0125864 ফটো উপলব্ধ
322 নাম : মনীষা কুমারী প্রসাদ পিতার নাম: কৈলাশ প্রসাদ বাড়ির নং : 14 বয়স : 26 লিঙ্গ : মহিলা	APH2641090 ফটো উপলব্ধ	323 নাম : আমন কুমার প্রসাদ পিতার নাম: প্রসাদ কৈলাস বাড়ির নং : 14 বয়স : 22 লিঙ্গ : পুরুষ	APH2715506 ফটো উপলব্ধ	324 নাম : মধু রাও মায়ের নাম: বা দেবী বাড়ির নং : 14 বয়স : 30 লিঙ্গ : মহিলা	APH2641041 ফটো উপলব্ধ
325 নাম : দুর্গা সাউ স্বামীর নাম: নন্দকিশোর সাউ বাড়ির নং : 14 বয়স : 66 লিঙ্গ : মহিলা	KCL0125948 ফটো উপলব্ধ	326 নাম : পান্নালাল সাউ পিতার নাম: গোরোখ সাউ বাড়ির নং : 14 বয়স : 65 লিঙ্গ : পুরুষ	KCL1058403 ফটো উপলব্ধ	327 নাম : মালতী সাউ স্বামীর নাম: পান্নালাল সাউ বাড়ির নং : 14 বয়স : 59 লিঙ্গ : মহিলা	KCL0125898 ফটো উপলব্ধ
328 নাম : লোকনাথ সাউ পিতার নাম: চন্দ্রমা সাউ বাড়ির নং : 14 বয়স : 55 লিঙ্গ : পুরুষ	KCL0125807 ফটো উপলব্ধ	329 নাম : রমেশ সাউ পিতার নাম: রামনাথ সাউ বাড়ির নং : 14 বয়স : 54 লিঙ্গ : পুরুষ	WB/24/164/078850 ফটো উপলব্ধ	330 নাম : মধুমিতা সাউ স্বামীর নাম: দিলীপ সাউ বাড়ির নং : 14 বয়স : 51 লিঙ্গ : মহিলা	KCL2720993 ফটো উপলব্ধ

বিধানসভা নির্বাচনক্ষেত্রের নং, নাম : 171-হাওড়া মধ্য
ভাগ নং, নাম : 1-নরসিংহ বসু লেন (গৃহ নং 1-21/6)

331	KCL2486520	নাম : মধু সাউ স্বামীর নাম: রমেশ সাউ বাড়ির নং : 14 বয়স : 51 লিঙ্গ : মহিলা	ফটো উপলব্ধ	332	KCL1057199	নাম : মঙ্গলা সাউ পিতার নাম: গুলাবচাঁদ সাউ বাড়ির নং : 14 বয়স : 45 লিঙ্গ : মহিলা	ফটো উপলব্ধ	333	KCL2486603	নাম : বিনোদ সাউ পিতার নাম: নন্দকিশোর সাউ বাড়ির নং : 14 বয়স : 44 লিঙ্গ : পুরুষ	ফটো উপলব্ধ
334	KCL1577469	নাম : প্রকাশকুমার সাউ পিতার নাম: পান্নালাল সাউ বাড়ির নং : 14 বয়স : 42 লিঙ্গ : পুরুষ	ফটো উপলব্ধ	335	KCL1932409	নাম : প্রদীপ কুমার সাউ পিতার নাম: পান্নালাল সাউ বাড়ির নং : 14 বয়স : 41 লিঙ্গ : পুরুষ	ফটো উপলব্ধ	336	APH1062942	নাম : রতনলাল শেঠিয়া পিতার নাম: কৃষ্ণলাল শেঠিয়া বাড়ির নং : 14 বয়স : 69 লিঙ্গ : পুরুষ	ফটো উপলব্ধ
337	KCL2395606	নাম : প্রিত সাউ স্বামীর নাম: প্রকাশ সাউ বাড়ির নং : 14 বয়স : 41 লিঙ্গ : মহিলা	ফটো উপলব্ধ	338	KCL2487601	নাম : সন্দীপ কুমার শাউ পিতার নাম: নন্দ কিশোর শাউ বাড়ির নং : 14 বয়স : 39 লিঙ্গ : পুরুষ	ফটো উপলব্ধ	339	APH0477174	নাম : প্রমোদ কুমার সাউ পিতার নাম: পান্নালাল সাউ বাড়ির নং : 14 বয়স : 36 লিঙ্গ : পুরুষ	ফটো উপলব্ধ
340	APH2025146	নাম : পূর্ণিমা শাও স্বামীর নাম: প্রদীপ কুমার শাও বাড়ির নং : 14 বয়স : 36 লিঙ্গ : মহিলা	ফটো উপলব্ধ	341	APH1646223	নাম : পূজা সাউ পিতার নাম: দিলীপ সাউ বাড়ির নং : 14 বয়স : 33 লিঙ্গ : মহিলা	ফটো উপলব্ধ	342	APH1871037	নাম : অভিষেক কুমার সাউ পিতার নাম: লোকনাথ সাউ বাড়ির নং : 14 বয়স : 30 লিঙ্গ : পুরুষ	ফটো উপলব্ধ
343	APH2312445	নাম : সুইটি সাউ পিতার নাম: রমেশ সাউ বাড়ির নং : 14 বয়স : 28 লিঙ্গ : মহিলা	ফটো উপলব্ধ	344	APH2141729	নাম : প্রিয়াঙ্কা কুমারী সাউ পিতার নাম: গুলাব চাঁদ সাউ বাড়ির নং : 14 বয়স : 28 লিঙ্গ : মহিলা	ফটো উপলব্ধ	345	APH1871201	নাম : প্রমোদ কুমার সিং পিতার নাম: চন্দ্ররাজ সিং বাড়ির নং : 14 বয়স : 68 লিঙ্গ : পুরুষ	ফটো উপলব্ধ
346	APH1871227	নাম : সাবিত্রী সিং স্বামীর নাম: প্রমোদ কুমার সিং বাড়ির নং : 14 বয়স : 68 লিঙ্গ : মহিলা	ফটো উপলব্ধ	347	KCL0125971	নাম : রামকুপাল পিতার নাম: নন্দকিশোর বাড়ির নং : 15 বয়স : 71 লিঙ্গ : পুরুষ	ফটো উপলব্ধ	348	APH2547784	নাম : রবীন্দ্র প্রসাদ পিতার নাম: রমা শংকর প্রসাদ বাড়ির নং : 15 বয়স : 58 লিঙ্গ : পুরুষ	ফটো উপলব্ধ
349	APH2465458	নাম : শুভম শাউ পিতার নাম: রাজ কুমার শাউ বাড়ির নং : 15 বয়স : 24 লিঙ্গ : পুরুষ	ফটো উপলব্ধ	350	APH2465243	নাম : অংশিকা প্রসাদ পিতার নাম: রবীন্দ্র প্রসাদ বাড়ির নং : 15 বয়স : 24 লিঙ্গ : মহিলা	ফটো উপলব্ধ	351	APH2029163	নাম : মোহিত সেবগ পিতার নাম: সুন্দর লাল সেবগ বাড়ির নং : 203 বয়স : 29 লিঙ্গ : পুরুষ	ফটো উপলব্ধ
352	APH1062975	নাম : সঙ্গীতা জয়সোয়াল স্বামীর নাম: শঙ্কর জয়সোয়াল বাড়ির নং : 15 বয়স : 36 লিঙ্গ : মহিলা	ফটো উপলব্ধ	353	APH2203396	নাম : লালতী প্রসাদ স্বামীর নাম: রবীন্দ্র প্রসাদ বাড়ির নং : 15 বয়স : 52 লিঙ্গ : মহিলা	ফটো উপলব্ধ	354	APH2203388	নাম : পূজা প্রসাদ পিতার নাম: রবীন্দ্র প্রসাদ বাড়ির নং : 15 বয়স : 30 লিঙ্গ : মহিলা	ফটো উপলব্ধ
355	WB/24/164/078352	নাম : শংকর সাউ পিতার নাম: সত্যনারায়ণ সাউ বাড়ির নং : 15 বয়স : 70 লিঙ্গ : পুরুষ	ফটো উপলব্ধ	356	WB/24/164/078481	নাম : রাজকপিল সাউ পিতার নাম: সত্যনারায়ণ সাউ বাড়ির নং : 15 বয়স : 68 লিঙ্গ : পুরুষ	ফটো উপলব্ধ	357	KCL0126110	নাম : শকুন্তলা সাউ স্বামীর নাম: শংকর সাউ বাড়ির নং : 15 বয়স : 68 লিঙ্গ : মহিলা	ফটো উপলব্ধ
358	KCL2020584	নাম : শংকর শাউ পিতার নাম: ভুবনেশ্বর শাউ বাড়ির নং : 37 বয়স : 63 লিঙ্গ : পুরুষ	ফটো উপলব্ধ	359	KCL0126169	নাম : পূর্ণিমা সাউ স্বামীর নাম: রাজকপিল সাউ বাড়ির নং : 15 বয়স : 61 লিঙ্গ : মহিলা	ফটো উপলব্ধ	360	KCL0126151	নাম : রাজকুমার সাউ পিতার নাম: সত্যনারায়ণ সাউ বাড়ির নং : 15 বয়স : 59 লিঙ্গ : পুরুষ	ফটো উপলব্ধ

বিধানসভা নির্বাচনক্ষেত্রের নং, নাম : 171-হাওড়া মধ্য
ভাগ নং, নাম : 1-নরসিংহ বসু লেন (গৃহ নং 1-21/6)

361 নাম : পঙ্কজ সাউ পিতার নাম: শংকর সাউ বাড়ির নং : 15 বয়স : 50 লিঙ্গ : পুরুষ	KCL0126128 ফটো উপলব্ধ	362 নাম : প্রদীপ সাউ পিতার নাম: শঙ্করপ্রসাদ সাউ বাড়ির নং : 15 বয়স : 47 লিঙ্গ : পুরুষ	KCL2486793 ফটো উপলব্ধ	363 নাম : বেবী সাউ পিতার নাম: রামনারায়ন সাউ বাড়ির নং : 15 বয়স : 45 লিঙ্গ : মহিলা	KCL2486801 ফটো উপলব্ধ
364 নাম : রীতা সাউ স্বামীর নাম: রাজকুমার সাউ বাড়ির নং : 15 বয়স : 45 লিঙ্গ : মহিলা	KCL1577808 ফটো উপলব্ধ	365 নাম : রাজেশ সাউ পিতার নাম: শঙ্কর সাউ বাড়ির নং : 15 বয়স : 44 লিঙ্গ : পুরুষ	KCL2486819 ফটো উপলব্ধ	366 নাম : সঞ্জয় সাউ পিতার নাম: রামকৃপাল সাউ বাড়ির নং : 15 বয়স : 43 লিঙ্গ : পুরুষ	KCL2486611 ফটো উপলব্ধ
367 নাম : সুনীল সাউ পিতার নাম: রাজকপিল সাউ বাড়ির নং : 15 বয়স : 40 লিঙ্গ : পুরুষ	KCL2400927 ফটো উপলব্ধ	368 নাম : রেশমী সাউ স্বামীর নাম: দিলীপ কুমার সাউ বাড়ির নং : 15 বয়স : 40 লিঙ্গ : মহিলা	KCL2400901 ফটো উপলব্ধ	369 নাম : ললিতা দেবী সাউ স্বামীর নাম: শঙ্কর সাউ বাড়ির নং : 15 বয়স : 55 লিঙ্গ : মহিলা	APH1371426 ফটো উপলব্ধ
370 নাম : দিলীপ কুমার শাহ পিতার নাম: সত্যনারায়ণ সাউ বাড়ির নং : 15 বয়স : 52 লিঙ্গ : পুরুষ	APH2558203 ফটো উপলব্ধ	371 নাম : রবি সাউ পিতার নাম: রাজকপিল সাউ বাড়ির নং : 15 বয়স : 43 লিঙ্গ : পুরুষ	KCL2487551 ফটো উপলব্ধ	372 নাম : নিলু সাউ স্বামীর নাম: পঙ্কজ সাউ বাড়ির নং : 15 বয়স : 39 লিঙ্গ : মহিলা	APH0477455 ফটো উপলব্ধ
373 নাম : রেখা শাউ স্বামীর নাম: রাম কৃপাল বাড়ির নং : 15 বয়স : 39 লিঙ্গ : মহিলা	APH1062983 ফটো উপলব্ধ	374 নাম : রীনা সাউ স্বামীর নাম: সুনিল সাউ বাড়ির নং : 15 বয়স : 38 লিঙ্গ : মহিলা	APH2141638 ফটো উপলব্ধ	375 নাম : পীযুষ শাউ পিতার নাম: রাজ কুমারশাউ বাড়ির নং : 15 বয়স : 25 লিঙ্গ : পুরুষ	APH2353381 ফটো উপলব্ধ
376 নাম : গুড়িয়া সিং স্বামীর নাম: নগেন্দ্র সিং বাড়ির নং : 15 বয়স : 40 লিঙ্গ : মহিলা	KCL2720837 ফটো উপলব্ধ	377 নাম : সৌমেন্দ্র কর্মকার পিতার নাম: শৈলেন্দ্র নাথ কর্মকার বাড়ির নং : 16, 17, বয়স : 54 লিঙ্গ : পুরুষ	KCL0126193 ফটো উপলব্ধ	378 নাম : অপর্ণা কর্মকার স্বামীর নাম: সৌমেন্দ্র কর্মকার বাড়ির নং : 16, 17, বয়স : 50 লিঙ্গ : মহিলা	KCL1577907 ফটো উপলব্ধ
379 নাম : প্রত্যাশা কর্মকার পিতার নাম: সৌমেন্দ্র কর্মকার বাড়ির নং : 16, 17, বয়স : 24 লিঙ্গ : মহিলা	APH2641025 ফটো উপলব্ধ	380 নাম : শৌরেন্দ্র কর্মকার পিতার নাম: সৌমেন্দ্র কর্মকার বাড়ির নং : 16, 17, বয়স : 22 লিঙ্গ : পুরুষ	APH2671436 ফটো উপলব্ধ	381 নাম : রীতা বারণওয়াল স্বামীর নাম: ইন্দ্রদেও লাল বারণওয়াল বাড়ির নং : 20 বয়স : 69 লিঙ্গ : মহিলা	KCL2020725 ফটো উপলব্ধ
382 নাম : রাম দুলারি রাই স্বামীর নাম: অরবিন্দ কুমার রাই বাড়ির নং : 21 বয়স : 57 লিঙ্গ : মহিলা	APH2683597 ফটো উপলব্ধ	383 নাম : নেহা শাউ স্বামীর নাম: সুরজ কুমার শাউ বাড়ির নং : 21 বয়স : 30 লিঙ্গ : মহিলা	APH2465359 ফটো উপলব্ধ	384 নাম : অঞ্জলি প্রসাদ পিতার নাম: মহেশ প্রসাদ বাড়ির নং : 21 বয়স : 29 লিঙ্গ : মহিলা	APH2465565 ফটো উপলব্ধ
385 নাম : করণ কুমার পিতার নাম: অরবিন্দ কুমার রায় বাড়ির নং : 21 বয়স : 25 লিঙ্গ : পুরুষ	APH2353233 ফটো উপলব্ধ	386 নাম : রঞ্জনা কুস্বাহা স্বামীর নাম: রবি প্রসাদ শাহ বাড়ির নং : 21 বয়স : 34 লিঙ্গ : মহিলা	THQ1240787 ফটো উপলব্ধ	387 নাম : অজয় মিশ্র পিতার নাম: সুদামা মিশ্র বাড়ির নং : 21 বয়স : 55 লিঙ্গ : পুরুষ	APH2232270 ফটো উপলব্ধ
388 নাম : কৃষ্ণা মিশ্র স্বামীর নাম: অজয় মিশ্র বাড়ির নং : 21 বয়স : 53 লিঙ্গ : মহিলা	KCL2775666 ফটো উপলব্ধ	389 নাম : বিবেক মিশ্র পিতার নাম: অজয় মিশ্র বাড়ির নং : 21 বয়স : 35 লিঙ্গ : পুরুষ	APH2141703 ফটো উপলব্ধ	390 নাম : মুসকান মিশ্র স্বামীর নাম: বিবেক মিশ্র বাড়ির নং : 21 বয়স : 29 লিঙ্গ : মহিলা	APH2290138 ফটো উপলব্ধ

বিধানসভা নির্বাচনক্ষেত্রের নং, নাম : 171-হাওড়া মধ্য
ভাগ নং, নাম : 1-নরসিংহ বসু লেন (গৃহ নং 1-21/6)

391	APH2232197	ফটো উপলব্ধ	392	KCL0126276	ফটো উপলব্ধ	393	KCL0126236	ফটো উপলব্ধ
নাম : সৌরভ মিশ্র পিতার নাম : অজয় মিশ্র বাড়ির নং : 21 বয়স : 28 লিঙ্গ : পুরুষ			নাম : মোহনলাল মুখার্জী পিতার নাম : শচীপতি মুখার্জী বাড়ির নং : 21 বয়স : 82 লিঙ্গ : পুরুষ			নাম : বন্দনা মুখার্জী স্বামীর নাম : মোহনলাল মুখার্জী বাড়ির নং : 21 বয়স : 77 লিঙ্গ : মহিলা		
394	KCL2487486	ফটো উপলব্ধ	395	KCL2020766	ফটো উপলব্ধ	396	KCL0126284	ফটো উপলব্ধ
নাম : বীরেশ্বর মুখার্জী পিতার নাম : সুনীল মুখার্জী বাড়ির নং : 21 বয়স : 60 লিঙ্গ : পুরুষ			নাম : রূপা মুখার্জী স্বামীর নাম : বীরেশ্বর মুখার্জী বাড়ির নং : 21 বয়স : 59 লিঙ্গ : মহিলা			নাম : সন্দীপ মুখার্জী পিতার নাম : মোহনলাল মুখার্জী বাড়ির নং : 21 বয়স : 50 লিঙ্গ : পুরুষ		
397	APH1740471	ফটো উপলব্ধ	398	APH2641009	ফটো উপলব্ধ	399	KCL0101238	ফটো উপলব্ধ
নাম : শ্রেয়া মুখার্জী পিতার নাম : বীরেশ্বর মুখার্জী বাড়ির নং : 21 বয়স : 31 লিঙ্গ : মহিলা			নাম : জ্যোৎস্না মৌলিক মুখার্জী স্বামীর নাম : সন্দীপ মুখার্জী বাড়ির নং : 21 বয়স : 45 লিঙ্গ : মহিলা			নাম : মহেশ প্রসাদ পিতার নাম : জয়কৃষ্ণন প্রসাদ বাড়ির নং : 21 বয়স : 61 লিঙ্গ : পুরুষ		
400	APH1060029	ফটো উপলব্ধ	401	APH2641074	ফটো উপলব্ধ	402	KCL2781276	ফটো উপলব্ধ
নাম : কিরণ প্রসাদ পিতার নাম : মহেশ প্রসাদ বাড়ির নং : 21 বয়স : 52 লিঙ্গ : মহিলা			নাম : ইশীকা কুমারী প্রসাদ পিতার নাম : মহেশ প্রসাদ বাড়ির নং : 21 বয়স : 23 লিঙ্গ : মহিলা			নাম : নয়ন রাই স্বামীর নাম : রাজেন্দ্র রাই বাড়ির নং : 21 বয়স : 65 লিঙ্গ : মহিলা		
403	WB/24/164/075165	ফটো উপলব্ধ	404	KCL2021798	ফটো উপলব্ধ	405	KCL2021814	ফটো উপলব্ধ
নাম : অবধেশ কুমার রাই পিতার নাম : রামদত্ত রাই বাড়ির নং : 21 বয়স : 61 লিঙ্গ : পুরুষ			নাম : অরবিন্দ কুমার রাই পিতার নাম : রাজেন্দ্র প্রসাদ রাই বাড়ির নং : 21 বয়স : 61 লিঙ্গ : পুরুষ			নাম : শৈলেন্দ্র কুমার রাই পিতার নাম : অখিলেশ্বর রাই বাড়ির নং : 21 বয়স : 46 লিঙ্গ : পুরুষ		
406	APH1740448	ফটো উপলব্ধ	407	KCL2021806	ফটো উপলব্ধ	408	APH2749133	ফটো উপলব্ধ
নাম : রিঙ্কি রায় স্বামীর নাম : জ্যোতিষ কুমার রায় বাড়ির নং : 21 বয়স : 44 লিঙ্গ : মহিলা			নাম : আঞ্জনা রাই স্বামীর নাম : শৈলেন্দ্র কুমার রাই বাড়ির নং : 21 বয়স : 41 লিঙ্গ : মহিলা			নাম : অভিলাষা রায় পিতার নাম : শৈলেন্দ্র কুমার রায় বাড়ির নং : 21 বয়স : 21 লিঙ্গ : মহিলা		
409	WB/24/163/291154	ফটো উপলব্ধ	410	APH1740430	ফটো উপলব্ধ	411	APH1870807	ফটো উপলব্ধ
নাম : ইন্দ্রবাসু রায় স্বামীর নাম : অখিলেশ্বর রায় বাড়ির নং : 21 বয়স : 77 লিঙ্গ : মহিলা			নাম : জ্যোতিষ কুমার রায় পিতার নাম : দামোদর প্রসাদ রায় বাড়ির নং : 21 বয়স : 48 লিঙ্গ : পুরুষ			নাম : সুরজ কুমার সাউ পিতার নাম : উমাশঙ্কর সাউ বাড়ির নং : 21 বয়স : 31 লিঙ্গ : পুরুষ		
412	APH2141935	ফটো উপলব্ধ	413	KCL2021715	ফটো উপলব্ধ	414	APH2549657	ফটো উপলব্ধ
নাম : অখিলেশ কুমার সাউ পিতার নাম : উমা শঙ্কর সাউ বাড়ির নং : 21 বয়স : 28 লিঙ্গ : পুরুষ			নাম : জিতেন্দ্র প্রসাদ সিং পিতার নাম : উদয়শঙ্কর সিং বাড়ির নং : 21 বয়স : 63 লিঙ্গ : পুরুষ			নাম : ছন্দা সিং স্বামীর নাম : জিতেন্দ্র প্রসাদ সিং বাড়ির নং : 21 বয়স : 52 লিঙ্গ : মহিলা		
415	KCL0126391	ফটো উপলব্ধ	416	KCL2486843	ফটো উপলব্ধ	417	APH2465052	ফটো উপলব্ধ
নাম : পি নারায়ণরায় পিতার নাম : সূর্যপ্রকাশ বাড়ির নং : 21/1 বয়স : 56 লিঙ্গ : পুরুষ			নাম : পি. জ্যোতি স্বামীর নাম : পি. নারায়ণ বাড়ির নং : 21/1 বয়স : 50 লিঙ্গ : মহিলা			নাম : আরতি চৌধুরী স্বামীর নাম : শীতকুমার চৌধুরী বাড়ির নং : 21/1 বয়স : 50 লিঙ্গ : মহিলা		
418	APH2025294	ফটো উপলব্ধ	419	APH1870567	ফটো উপলব্ধ	420	APH1870971	ফটো উপলব্ধ
নাম : পিঙ্কি চৌধুরী স্বামীর নাম : শ্যাম চৌধুরী বাড়ির নং : 21/1 বয়স : 39 লিঙ্গ : মহিলা			নাম : প্রতীমা দেবী চৌহান স্বামীর নাম : ছোটেলাল চৌহান বাড়ির নং : 21/1 বয়স : 41 লিঙ্গ : মহিলা			নাম : ছন্দা চৌধুরী স্বামীর নাম : রাম চৌধুরী বাড়ির নং : 21/1 বয়স : 37 লিঙ্গ : মহিলা		

বিধানসভা নির্বাচনক্ষেত্রের নং, নাম : 171-হাওড়া মধ্য
ভাগ নং, নাম : 1-নরসিংহ বসু লেন (গৃহ নং 1-21/6)

421 নাম : শিউকুমার চৌধুরী পিতার নাম: কিশোরী চৌধুরী বাড়ির নং : 21/1 বয়স : 62 লিঙ্গ : পুরুষ	KCL0126433 ফটো উপলব্ধ	422 নাম : ভীম চৌধুরী পিতার নাম: কিশোরী চৌধুরী বাড়ির নং : 21/1 বয়স : 56 লিঙ্গ : পুরুষ	KCL0126441 ফটো উপলব্ধ	423 নাম : শ্যাম চৌধুরী পিতার নাম: কিশোরী চৌধুরী বাড়ির নং : 21/1 বয়স : 52 লিঙ্গ : পুরুষ	KCL0126466 ফটো উপলব্ধ
424 নাম : রাম চৌধুরী পিতার নাম: কিশোরী চৌধুরী বাড়ির নং : 21/1 বয়স : 52 লিঙ্গ : পুরুষ	KCL0126458 ফটো উপলব্ধ	425 নাম : বিকী চৌধুরী পিতার নাম: সুকুমার চৌধুরী বাড়ির নং : 21/1 বয়স : 38 লিঙ্গ : পুরুষ	KCL2720605 ফটো উপলব্ধ	426 নাম : আরতি সিং চৌধুরী স্বামীর নাম: সুধীর চৌধুরী বাড়ির নং : 21/1 বয়স : 45 লিঙ্গ : মহিলা	APH1871102 ফটো উপলব্ধ
427 নাম : রেখা চৌধুরী পিতার নাম: রামপ্রসাদ চৌধুরী বাড়ির নং : 21/1 বয়স : 35 লিঙ্গ : মহিলা	APH1371459 ফটো উপলব্ধ	428 নাম : শান্তিদেবী স্বামীর নাম: গঙ্গাসাগর বাড়ির নং : 21/2 বয়স : 71 লিঙ্গ : মহিলা	KCL0126599 ফটো উপলব্ধ	429 নাম : শনিচরা দেবী স্বামীর নাম: নারায়ণ বাড়ির নং : 21/2 বয়স : 66 লিঙ্গ : মহিলা	WB/24/164/078593 ফটো উপলব্ধ
430 নাম : শকুন্তলাদেবী স্বামীর নাম: শংকর বাড়ির নং : 21/2 বয়স : 62 লিঙ্গ : মহিলা	KCL0126607 ফটো উপলব্ধ	431 নাম : উপেন্দ্র প্রসাদ পিতার নাম: নাথন প্রসাদ বাড়ির নং : 21/2 বয়স : 57 লিঙ্গ : পুরুষ	KCL0126722 ফটো উপলব্ধ	432 নাম : প্রভাবতীদেবী স্বামীর নাম: কুওয়ার চৌধুরী বাড়ির নং : 21/2 বয়স : 50 লিঙ্গ : মহিলা	KCL0126581 ফটো উপলব্ধ
433 নাম : আরতীদেবী স্বামীর নাম: মনোজ প্রসাদ বাড়ির নং : 21/2 বয়স : 50 লিঙ্গ : মহিলা	KCL0126532 ফটো উপলব্ধ	434 নাম : রাধিকাদেবী স্বামীর নাম: ধর্মবীর বাড়ির নং : 21/2 বয়স : 48 লিঙ্গ : মহিলা	KCL1059906 ফটো উপলব্ধ	435 নাম : প্রীতি চৌধুরী পিতার নাম: শিও প্রকাশ চৌধুরী বাড়ির নং : 21/2 বয়স : 29 লিঙ্গ : মহিলা	APH2465409 ফটো উপলব্ধ
436 নাম : সনু চৌধুরী মায়ের নাম: শকুন্তলা দেবী বাড়ির নং : 21/2 বয়স : 25 লিঙ্গ : পুরুষ	APH2465987 ফটো উপলব্ধ	437 নাম : সন্তোষ প্রকাশ পিতার নাম: হরিনারায়ন চৌধুরী বাড়ির নং : 21/2 বয়স : 43 লিঙ্গ : পুরুষ	KCL2021145 ফটো উপলব্ধ	438 নাম : লীলাবতী দেবী চৌধুরী স্বামীর নাম: নন্দলাল চৌধুরী বাড়ির নং : 21/2 বয়স : 53 লিঙ্গ : মহিলা	APH1871268 ফটো উপলব্ধ
439 নাম : রানী চৌধুরী পিতার নাম: ছট্ট চৌধুরী বাড়ির নং : 21/2 বয়স : 34 লিঙ্গ : মহিলা	APH2088698 ফটো উপলব্ধ	440 নাম : ললিতা চৌধুরী স্বামীর নাম: বিজয় চৌধুরী বাড়ির নং : 21/2 বয়স : 39 লিঙ্গ : মহিলা	APH1740547 ফটো উপলব্ধ	441 নাম : পুনাম কুমারী চৌধুরী পিতার নাম: রাম প্রসাদ চৌধুরী বাড়ির নং : 21/2 বয়স : 32 লিঙ্গ : মহিলা	APH1740588 ফটো উপলব্ধ
442 নাম : রবি কুমার চৌধুরী পিতার নাম: অমর নাথ চৌধুরী বাড়ির নং : 21/2 বয়স : 28 লিঙ্গ : পুরুষ	APH2464360 ফটো উপলব্ধ	443 নাম : জয়প্রকাশ চৌধুরী পিতার নাম: নারায়ণ বাড়ির নং : 21/2 বয়স : 59 লিঙ্গ : পুরুষ	WB/24/164/078590 ফটো উপলব্ধ	444 নাম : বেবী চৌধুরী পিতার নাম: রামপ্রসাদ চৌধুরী বাড়ির নং : 21/2 বয়স : 39 লিঙ্গ : মহিলা	APH1063072 ফটো উপলব্ধ
445 নাম : নমিতা চৌধুরী মায়ের নাম: ছবি চৌধুরী বাড়ির নং : 21/2 বয়স : 37 লিঙ্গ : মহিলা	APH1740273 ফটো উপলব্ধ	446 নাম : চন্দা চৌধুরী পিতার নাম: কুওয়ার চৌধুরী বাড়ির নং : 21/2 বয়স : 29 লিঙ্গ : মহিলা	APH2289957 ফটো উপলব্ধ	447 নাম : নিখিল চৌধুরী পিতার নাম: শিব কুমার চৌধুরী বাড়ির নং : 21/2 বয়স : 23 লিঙ্গ : পুরুষ	APH2749109 ফটো উপলব্ধ
448 নাম : ছোটলাল চৌধুরী পিতার নাম: নরসিং চৌধুরী বাড়ির নং : 21/2 বয়স : 51 লিঙ্গ : পুরুষ	KCL2021079 ফটো উপলব্ধ	449 নাম : চন্দন চৌধুরী পিতার নাম: কুওয়ার চৌধুরী বাড়ির নং : 21/2 বয়স : 32 লিঙ্গ : পুরুষ	APH1646249 ফটো উপলব্ধ	450 নাম : রুপা চৌধুরী স্বামীর নাম: পিত্ত চৌধুরী বাড়ির নং : 21/2 বয়স : 38 লিঙ্গ : মহিলা	APH1870534 ফটো উপলব্ধ

বিধানসভা নির্বাচনক্ষেত্রের নং, নাম : 171-হাওড়া মধ্য
ভাগ নং, নাম : 1-নরসিংহ বসু লেন (গৃহ নং 1-21/6)

451 নাম : বাবুনিয়া চৌধুরী স্বামীর নাম: রাম প্রসাদ চৌধুরী বাড়ির নং : 21/2 বয়স : 62 লিঙ্গ : মহিলা	KCL0126698 ফটো উপলব্ধ	452 নাম : পুতুল চৌধুরী স্বামীর নাম: অমর চৌধুরী বাড়ির নং : 21/2 বয়স : 52 লিঙ্গ : মহিলা	KCL2486926 ফটো উপলব্ধ	453 নাম : নেতু চৌধুরী পিতার নাম: ছোট্ট চৌধুরী বাড়ির নং : 21/2 বয়স : 50 লিঙ্গ : পুরুষ	KCL0126656 ফটো উপলব্ধ
454 নাম : সুধীর চৌধুরী পিতার নাম: সুভাষ চৌধুরী বাড়ির নং : 21/2 বয়স : 44 লিঙ্গ : পুরুষ	KCL2020949 ফটো উপলব্ধ	455 নাম : বিজয় চৌধুরী পিতার নাম: জগদীশ চৌধুরী বাড়ির নং : 21/2 বয়স : 44 লিঙ্গ : পুরুষ	KCL2486934 ফটো উপলব্ধ	456 নাম : পিন্টু চৌধুরী পিতার নাম: শঙ্কর চৌধুরী বাড়ির নং : 21/2 বয়স : 43 লিঙ্গ : পুরুষ	KCL2020972 ফটো উপলব্ধ
457 নাম : অনিতা চৌধুরী পিতার নাম: গনেশ চৌধুরী বাড়ির নং : 21/2 বয়স : 43 লিঙ্গ : মহিলা	KCL2021020 ফটো উপলব্ধ	458 নাম : সুসমা চৌধুরী পিতার নাম: সুভাষ চৌধুরী বাড়ির নং : 21/2 বয়স : 43 লিঙ্গ : মহিলা	KCL2020956 ফটো উপলব্ধ	459 নাম : শীবা প্রকাশ চৌধুরী পিতার নাম: হরি প্রসাদ চৌধুরী বাড়ির নং : 21/2 বয়স : 56 লিঙ্গ : পুরুষ	WB/24/164/078702 ফটো উপলব্ধ
460 নাম : দিপক চৌধুরী পিতার নাম: নন্দলাল চৌধুরী বাড়ির নং : 21/2 বয়স : 41 লিঙ্গ : পুরুষ	APH1871292 ফটো উপলব্ধ	461 নাম : টিকু চৌধুরী মায়ের নাম: শকুন্তলা দেবী চৌধুরী বাড়ির নং : 21/2 বয়স : 35 লিঙ্গ : পুরুষ	APH1371475 ফটো উপলব্ধ	462 নাম : রীনা কুমারী চৌধুরী পিতার নাম: রামপ্রসাদ চৌধুরী বাড়ির নং : 21/2 বয়স : 35 লিঙ্গ : মহিলা	APH1371442 ফটো উপলব্ধ
463 নাম : খুবু চৌধুরী পিতার নাম: শিব প্রকাশ চৌধুরী বাড়ির নং : 21/2 বয়স : 30 লিঙ্গ : মহিলা	APH2290120 ফটো উপলব্ধ	464 নাম : আকাশ চৌধুরী পিতার নাম: শিও প্রকাশ চৌধুরী বাড়ির নং : 21/2 বয়স : 27 লিঙ্গ : পুরুষ	APH2348498 ফটো উপলব্ধ	465 নাম : রঞ্জু দেবী স্বামীর নাম: নন্দলাল প্রসাদ বাড়ির নং : 21/2 বয়স : 33 লিঙ্গ : মহিলা	APH2025211 ফটো উপলব্ধ
466 নাম : ভারতী গুপ্তা স্বামীর নাম: সন্দীপ গুপ্তা বাড়ির নং : 21/2 বয়স : 38 লিঙ্গ : মহিলা	APH1871276 ফটো উপলব্ধ	467 নাম : বিক্রম পাসোয়ান পিতার নাম: জগদীশ পাসোয়ান বাড়ির নং : 21/2 বয়স : 40 লিঙ্গ : পুরুষ	APH1871243 ফটো উপলব্ধ	468 নাম : মঞ্জু পাসোয়ান স্বামীর নাম: বিক্রম পাসোয়ান বাড়ির নং : 21/2 বয়স : 35 লিঙ্গ : মহিলা	APH1871284 ফটো উপলব্ধ
469 নাম : বিনয় পাসোয়ান পিতার নাম: জগদীশ পাসোয়ান বাড়ির নং : 21/2 বয়স : 34 লিঙ্গ : পুরুষ	APH1870559 ফটো উপলব্ধ	470 নাম : দীনেশ প্রসাদ পিতার নাম: জগদীশ প্রসাদ বাড়ির নং : 21/2 বয়স : 67 লিঙ্গ : পুরুষ	KCL0126516 ফটো উপলব্ধ	471 নাম : গুণেশ্বর প্রসাদ পিতার নাম: শিরি প্রসাদ বাড়ির নং : 21/2 বয়স : 66 লিঙ্গ : পুরুষ	KCL0126771 ফটো উপলব্ধ
472 নাম : রাজেন্দ্র প্রসাদ পিতার নাম: নাথু প্রসাদ বাড়ির নং : 21/2 বয়স : 60 লিঙ্গ : পুরুষ	KCL0126714 ফটো উপলব্ধ	473 নাম : শোভা প্রসাদ স্বামীর নাম: দীনেশ প্রসাদ বাড়ির নং : 21/2 বয়স : 59 লিঙ্গ : মহিলা	KCL0126524 ফটো উপলব্ধ	474 নাম : মনোজ প্রসাদ পিতার নাম: জগদীশ প্রসাদ বাড়ির নং : 21/2 বয়স : 51 লিঙ্গ : পুরুষ	KCL1057702 ফটো উপলব্ধ
475 নাম : ধরমবীর প্রসাদ পিতার নাম: নাথু প্রসাদ বাড়ির নং : 21/2 বয়স : 48 লিঙ্গ : পুরুষ	KCL1059898 ফটো উপলব্ধ	476 নাম : নন্দলাল প্রসাদ পিতার নাম: নাথু প্রসাদ বাড়ির নং : 21/2 বয়স : 46 লিঙ্গ : পুরুষ	KCL2020857 ফটো উপলব্ধ	477 নাম : অজয় প্রসাদ পিতার নাম: হরিদুয়ার প্রসাদ বাড়ির নং : 21/2 বয়স : 44 লিঙ্গ : পুরুষ	KCL2021111 ফটো উপলব্ধ
478 নাম : মনোরমা প্রসাদ স্বামীর নাম: অজয় প্রসাদ বাড়ির নং : 21/2 বয়স : 39 লিঙ্গ : মহিলা	APH2141760 ফটো উপলব্ধ	479 নাম : জয়প্রকাশ প্রসাদ পিতার নাম: দীনেশ প্রসাদ বাড়ির নং : 21/2 বয়স : 38 লিঙ্গ : পুরুষ	APH1063080 ফটো উপলব্ধ	480 নাম : সাগর সিংহ পিতার নাম: ছোট্টলাল সিংহ বাড়ির নং : 21/2 বয়স : 43 লিঙ্গ : পুরুষ	APH1740380 ফটো উপলব্ধ

বিধানসভা নির্বাচনক্ষেত্রের নং, নাম : 171-হাওড়া মধ্য
ভাগ নং, নাম : 1-নরসিংহ বসু লেন (গৃহ নং 1-21/6)

481 নাম : আরতি সিংহ স্বামীর নাম: সাগর সিংহ বাড়ির নং : 21/2 বয়স : 40 লিঙ্গ : মহিলা	APH1740372 ফটো উপলব্ধ	482 নাম : সারদাদেবী স্বামীর নাম: শিউশংকর বাড়ির নং : 21/3 বয়স : 78 লিঙ্গ : মহিলা	WB/24/164/078644 ফটো উপলব্ধ	483 নাম : রাম কুমারী দেবী স্বামীর নাম: বিহারী সিং বাড়ির নং : 21/3 বয়স : 64 লিঙ্গ : মহিলা	APH2683589 ফটো উপলব্ধ
484 নাম : ফুলঝরি দেবী স্বামীর নাম: নরসিংহ প্রসাদ বাড়ির নং : 21/3 বয়স : 63 লিঙ্গ : মহিলা	KCL2781409 ফটো উপলব্ধ	485 নাম : শান্তি দেবী স্বামীর নাম: তারক বাড়ির নং : 21/3 বয়স : 61 লিঙ্গ : মহিলা	KCL0126854 ফটো উপলব্ধ	486 নাম : মীনাবতীদেবী স্বামীর নাম: জয়প্রকাশ বাড়ির নং : 21/3 বয়স : 60 লিঙ্গ : মহিলা	KCL2487031 ফটো উপলব্ধ
487 নাম : জয়প্রকাশ পিতার নাম: ননজী প্রসাদ বাড়ির নং : 21/3 বয়স : 59 লিঙ্গ : পুরুষ	KCL0126797 ফটো উপলব্ধ	488 নাম : কিরণ কুমারী দেবী স্বামীর নাম: নির্মল কুমার বাড়ির নং : 21/3 বয়স : 52 লিঙ্গ : মহিলা	KCL1061464 ফটো উপলব্ধ	489 নাম : সুমনদেবী স্বামীর নাম: চন্দন সাউ বাড়ির নং : 21/3 বয়স : 43 লিঙ্গ : মহিলা	APH1063106 ফটো উপলব্ধ
490 নাম : দিলিপ পিতার নাম: সুরজ দুসাদ বাড়ির নং : 21/3 বয়স : 32 লিঙ্গ : পুরুষ	APH1870997 ফটো উপলব্ধ	491 নাম : দীপু সিংহ পিতার নাম: নির্মল সিংহ বাড়ির নং : 21/3 বয়স : 26 লিঙ্গ : পুরুষ	APH2348597 ফটো উপলব্ধ	492 নাম : পূজা কুমারী পিতার নাম: জয় প্রকাশ দুসাদ বাড়ির নং : 21/3 বয়স : 25 লিঙ্গ : মহিলা	APH2353332 ফটো উপলব্ধ
493 নাম : পি হারিক পিতার নাম: পিনারায়ণ রাও বাড়ির নং : 21/3 বয়স : 23 লিঙ্গ : মহিলা	APH2749042 ফটো উপলব্ধ	494 নাম : ওম প্রকাশ চৌধুরী পিতার নাম: তারক চৌধুরী বাড়ির নং : 21/3 বয়স : 31 লিঙ্গ : পুরুষ	APH1740562 ফটো উপলব্ধ	495 নাম : আকাশ চৌধুরী পিতার নাম: শান্তি দেবী বাড়ির নং : 21/3 বয়স : 31 লিঙ্গ : মহিলা	APH2232262 ফটো উপলব্ধ
496 নাম : রাকেশ চৌধুরী পিতার নাম: তারক চৌধুরী বাড়ির নং : 21/3 বয়স : 37 লিঙ্গ : পুরুষ	APH1740596 ফটো উপলব্ধ	497 নাম : মোহন চৌধুরী মায়ের নাম: শান্তিদেবী বাড়ির নং : 21/3 বয়স : 44 লিঙ্গ : পুরুষ	KCL2487080 ফটো উপলব্ধ	498 নাম : সোহন চৌধুরী পিতার নাম: তারক চৌধুরী বাড়ির নং : 21/3 বয়স : 43 লিঙ্গ : পুরুষ	KCL2487098 ফটো উপলব্ধ
499 নাম : রোহন চৌধুরী পিতার নাম: তারক চৌধুরী বাড়ির নং : 21/3 বয়স : 38 লিঙ্গ : পুরুষ	APH1371400 ফটো উপলব্ধ	500 নাম : বিকাশ চৌধুরী পিতার নাম: তারক চৌধুরী বাড়ির নং : 21/3 বয়স : 33 লিঙ্গ : পুরুষ	APH1740240 ফটো উপলব্ধ	501 নাম : আশা চৌধুরী পিতার নাম: তারক চৌধুরী বাড়ির নং : 21/3 বয়স : 32 লিঙ্গ : মহিলা	APH1740265 ফটো উপলব্ধ
502 নাম : রবীন দাস পিতার নাম: সর্ষীর দাস বাড়ির নং : 21/3 বয়স : 33 লিঙ্গ : পুরুষ	APH1740737 ফটো উপলব্ধ	503 নাম : ভাগীরথী দেবী স্বামীর নাম: সুরজ দুসাদ বাড়ির নং : 21/3 বয়স : 63 লিঙ্গ : মহিলা	KCL2487049 ফটো উপলব্ধ	504 নাম : অমিত কুমার গুপ্তা মায়ের নাম: জয় গুপ্তা বাড়ির নং : 21/3 বয়স : 38 লিঙ্গ : পুরুষ	APH2649754 ফটো উপলব্ধ
505 নাম : বেবী গুপ্তা পিতার নাম: মোতিলাল গুপ্তা বাড়ির নং : 21/3 বয়স : 38 লিঙ্গ : মহিলা	YMQ1524487 ফটো উপলব্ধ	506 নাম : লছমী মন্ডল পিতার নাম: দুখন মন্ডল বাড়ির নং : 21/3 বয়স : 51 লিঙ্গ : পুরুষ	KCL0126888 ফটো উপলব্ধ	507 নাম : লালন পেটেল পিতার নাম: রামাশঙ্কর পেটেল বাড়ির নং : 21/3 বয়স : 36 লিঙ্গ : পুরুষ	APH1870963 ফটো উপলব্ধ
508 নাম : অনিতা পেটেল স্বামীর নাম: লালন পেটেল বাড়ির নং : 21/3 বয়স : 35 লিঙ্গ : মহিলা	APH1870955 ফটো উপলব্ধ	509 নাম : নরেন্দ্র কুমার সামন্ত রায় পিতার নাম: বদরী নারায়ন সামন্ত রায় বাড়ির নং : 21/3 বয়স : 56 লিঙ্গ : পুরুষ	KCL2487528 ফটো উপলব্ধ	510 নাম : সবিতা সামন্ত রায় স্বামীর নাম: নরেন্দ্র কুমার রায় বাড়ির নং : 21/3 বয়স : 51 লিঙ্গ : মহিলা	KCL2720894 ফটো উপলব্ধ

বিধানসভা নির্বাচনক্ষেত্রের নং, নাম : 171-হাওড়া মধ্য
ভাগ নং, নাম : 1-নরসিংহ বসু লেন (গৃহ নং 1-21/6)

511	APH2464444	নাম : লীনা সামন্ত রায় পিতার নাম: নরেন্দ্র কুমার সামন্ত রায় বাড়ির নং : 21/3 বয়স : 24 লিঙ্গ : মহিলা	ফটো উপলব্ধ	512	APH2671527	নাম : লিজা সামন্ত রয় পিতার নাম: নরেন্দ্র কুমার সামন্ত রয় বাড়ির নং : 21/3 বয়স : 22 লিঙ্গ : মহিলা	ফটো উপলব্ধ	513	WB/24/164/078671	নাম : আশা সরকার পিতার নাম: কালীকৃষ্ণ সরকার বাড়ির নং : 21/3 বয়স : 61 লিঙ্গ : মহিলা	ফটো উপলব্ধ
514	WB/24/164/078786	নাম : শংকর সরকার পিতার নাম: কালীকৃষ্ণ সরকার বাড়ির নং : 21/3 বয়স : 52 লিঙ্গ : পুরুষ	ফটো উপলব্ধ	515	KCL2021368	নাম : চন্দন সাউ পিতার নাম: অর্জুন শাউ বাড়ির নং : 21/3 বয়স : 42 লিঙ্গ : পুরুষ	ফটো উপলব্ধ	516	APH1482652	নাম : লক্ষ্মন সাউ পিতার নাম: অনিল কুমার সাউ বাড়ির নং : 21/3 বয়স : 33 লিঙ্গ : পুরুষ	ফটো উপলব্ধ
517	APH1740661	নাম : সুমন সাউ স্বামীর নাম: লক্ষ্মন সাউ বাড়ির নং : 21/3 বয়স : 31 লিঙ্গ : মহিলা	ফটো উপলব্ধ	518	ZZC1122068	নাম : বুবু রায় পিতার নাম: নির্মলানন্দ রায় বাড়ির নং : 5 বয়স : 44 লিঙ্গ : পুরুষ	ফটো উপলব্ধ	519	APH2141828	নাম : মধু কুমারী সাউ পিতার নাম: অনিল কুমার সাউ বাড়ির নং : 21/3 বয়স : 29 লিঙ্গ : মহিলা	ফটো উপলব্ধ
520	KCL0126904	নাম : নির্মল কুমার সিং পিতার নাম: রামগোবিন্দ সিং বাড়ির নং : 21/3 বয়স : 65 লিঙ্গ : পুরুষ	ফটো উপলব্ধ	521	KCL1056993	নাম : সুদামা সিং পিতার নাম: পরশুরাম সিং বাড়ির নং : 21/3 বয়স : 59 লিঙ্গ : পুরুষ	ফটো উপলব্ধ	522	APH1371301	নাম : বিহারী সিং পিতার নাম: কৈলাশ সিংহ বাড়ির নং : 21/3 বয়স : 79 লিঙ্গ : পুরুষ	ফটো উপলব্ধ
523	APH1482629	নাম : মনোজ সিং পিতার নাম: বিহারী সিং বাড়ির নং : 21/3 বয়স : 40 লিঙ্গ : পুরুষ	ফটো উপলব্ধ	524	APH2290054	নাম : ডিম্পল সিং স্বামীর নাম: মনোজ সিং বাড়ির নং : 21/3 বয়স : 31 লিঙ্গ : মহিলা	ফটো উপলব্ধ	525	APH1871060	নাম : মোহিত সিং পিতার নাম: বিহারী সিং বাড়ির নং : 21/3 বয়স : 30 লিঙ্গ : পুরুষ	ফটো উপলব্ধ
526	APH2671402	নাম : দীপক কুমার সিংহ পিতার নাম: নিমল কুমার সিং বাড়ির নং : 21/3 বয়স : 28 লিঙ্গ : পুরুষ	ফটো উপলব্ধ	527	KCL0127134	নাম : মুন্সিয়া দেবী স্বামীর নাম: শিউরতন দাস বাড়ির নং : 21/4 বয়স : 86 লিঙ্গ : মহিলা	ফটো উপলব্ধ	528	KCL0127084	নাম : অমলাদেবী স্বামীর নাম: অযোধ্যা চৌধুরী বাড়ির নং : 21/4 বয়স : 71 লিঙ্গ : মহিলা	ফটো উপলব্ধ
529	KCL0127050	নাম : বিদ্যাওতিদেবী স্বামীর নাম: সুরেন্দ্র গুপ্তা বাড়ির নং : 21/4 বয়স : 61 লিঙ্গ : মহিলা	ফটো উপলব্ধ	530	KCL0127332	নাম : সোনা দেবী স্বামীর নাম: কৌশল কুমার গুপ্তা বাড়ির নং : 21/4 বয়স : 59 লিঙ্গ : মহিলা	ফটো উপলব্ধ	531	KCL0127159	নাম : মিনাদেবী স্বামীর নাম: কৃষ্ণা দাস বাড়ির নং : 21/4 বয়স : 58 লিঙ্গ : মহিলা	ফটো উপলব্ধ
532	KCL0127175	নাম : রুস্বিনীদেবী স্বামীর নাম: দিলীপ বাড়ির নং : 21/4 বয়স : 56 লিঙ্গ : মহিলা	ফটো উপলব্ধ	533	KCL0126920	নাম : উমা দেবী স্বামীর নাম: শিউজি বাড়ির নং : 21/4 বয়স : 55 লিঙ্গ : মহিলা	ফটো উপলব্ধ	534	APH0478016	নাম : উষা দেবী পিতার নাম: সুদামা প্রসাদ বাড়ির নং : 21/4 বয়স : 52 লিঙ্গ : মহিলা	ফটো উপলব্ধ
535	KCL0127100	নাম : সোনিয়াদেবী স্বামীর নাম: কমলেশ দাস বাড়ির নং : 21/4 বয়স : 50 লিঙ্গ : মহিলা	ফটো উপলব্ধ	536	KCL0126946	নাম : রেখাদেবী স্বামীর নাম: অশোক বাড়ির নং : 21/4 বয়স : 49 লিঙ্গ : মহিলা	ফটো উপলব্ধ	537	APH1870625	নাম : সবিতা দেবী স্বামীর নাম: বিজয় সাউ বাড়ির নং : 21/4 বয়স : 45 লিঙ্গ : মহিলা	ফটো উপলব্ধ
538	APH1870823	নাম : পুনম দেবী স্বামীর নাম: সন্তোষ কুমার প্রসাদ বাড়ির নং : 21/4 বয়স : 39 লিঙ্গ : মহিলা	ফটো উপলব্ধ	539	KCL2721215	নাম : প্রভু প্রসাদ পিতার নাম: সুরেন্দ্র প্রসাদ বাড়ির নং : 21/4 বয়স : 38 লিঙ্গ : পুরুষ	ফটো উপলব্ধ	540	APH2466126	নাম : অন্নু দেবী স্বামীর নাম: দিনেশ প্রসাদ বাড়ির নং : 21/4 বয়স : 32 লিঙ্গ : মহিলা	ফটো উপলব্ধ

বিধানসভা নির্বাচনক্ষেত্রের নং, নাম : 171-হাওড়া মধ্য
ভাগ নং, নাম : 1-নরসিংহ বসু লেন (গৃহ নং 1-21/6)

541 নাম : অজয় কুমার প্রসাদ পিতার নাম: শ্রীকান্ত প্রসাদ বাড়ির নং : 21/4 বয়স : 25 লিঙ্গ : পুরুষ	APH2464659 ফটো উপলব্ধ	542 নাম : সঞ্জয় চৌধুরী পিতার নাম: লাটে অবধ লাল চৌধুরী বাড়ির নং : 21/4 বয়স : 47 লিঙ্গ : পুরুষ	KCL2487163 ফটো উপলব্ধ	543 নাম : বলরাম চৌধুরী পিতার নাম: অযোধ্যা চৌধুরী বলরাম বাড়ির নং : 21/4 বয়স : 44 লিঙ্গ : পুরুষ	KCL1578582 ফটো উপলব্ধ
544 নাম : নিশা চৌধুরী স্বামীর নাম: বলরাম চৌধুরী চৌধুরী বাড়ির নং : 21/4 বয়স : 37 লিঙ্গ : মহিলা	APH1870740 ফটো উপলব্ধ	545 নাম : সন্তোষ কুমার চৌধুরী পিতার নাম: অযোধ্যা চৌধুরী বাড়ির নং : 21/4 বয়স : 39 লিঙ্গ : পুরুষ	KCL2400885 ফটো উপলব্ধ	546 নাম : রিমপা চৌধুরী স্বামীর নাম: সন্তোষ কুমার চৌধুরী বাড়ির নং : 21/4 বয়স : 31 লিঙ্গ : মহিলা	APH1959766 ফটো উপলব্ধ
547 নাম : কৃষ্ণা দাস পিতার নাম: শিউরতন দাস বাড়ির নং : 21/4 বয়স : 53 লিঙ্গ : পুরুষ	APH1695568 ফটো উপলব্ধ	548 নাম : কানাইয়া দাস পিতার নাম: শিউরতন দাস বাড়ির নং : 21/4 বয়স : 50 লিঙ্গ : পুরুষ	KCL0127142 ফটো উপলব্ধ	549 নাম : সুদামা দাস পিতার নাম: শেওরতন দাস বাড়ির নং : 21/4 বয়স : 49 লিঙ্গ : পুরুষ	KCL2487221 ফটো উপলব্ধ
550 নাম : অনুপ কুমার দাস পিতার নাম: কৃষ্ণা দাস বাড়ির নং : 21/4 বয়স : 36 লিঙ্গ : পুরুষ	APH1063213 ফটো উপলব্ধ	551 নাম : নবীন দাস পিতার নাম: কৃষ্ণা দাস বাড়ির নং : 21/4 বয়স : 34 লিঙ্গ : পুরুষ	APH1482611 ফটো উপলব্ধ	552 নাম : বিকাশ কুমার দাস মায়ের নাম: সোনিয়া দাস বাড়ির নং : 21/4 বয়স : 31 লিঙ্গ : পুরুষ	APH1870682 ফটো উপলব্ধ
553 নাম : প্রিয়া দাস পিতার নাম: কানহাইয়া দাস বাড়ির নং : 21/4 বয়স : 23 লিঙ্গ : মহিলা	APH2757862 ফটো উপলব্ধ	554 নাম : রঞ্জু দেবী স্বামীর নাম: বুদ্ধ প্রসাদ চৌধুরী বাড়ির নং : 21/4 বয়স : 44 লিঙ্গ : মহিলা	APH2739209 ফটো উপলব্ধ	555 নাম : রূপা দেবী স্বামীর নাম: সুদামা দাস বাড়ির নং : 21/4 বয়স : 42 লিঙ্গ : মহিলা	APH1740331 ফটো উপলব্ধ
556 নাম : সুসমা দেবী স্বামীর নাম: অশোক কুমার প্রসাদ বাড়ির নং : 21/4 বয়স : 42 লিঙ্গ : মহিলা	APH1740398 ফটো উপলব্ধ	557 নাম : সারদা দেবী স্বামীর নাম: প্রভু প্রসাদ বাড়ির নং : 21/4 বয়স : 33 লিঙ্গ : মহিলা	APH2025195 ফটো উপলব্ধ	558 নাম : কৌশল কুমার গুপ্তা পিতার নাম: কৃষ্ণ গুপ্তা বাড়ির নং : 21/4 বয়স : 65 লিঙ্গ : পুরুষ	KCL0127068 ফটো উপলব্ধ
559 নাম : কার্তিক গুপ্তা পিতার নাম: শিউশংকর গুপ্তা বাড়ির নং : 21/4 বয়স : 50 লিঙ্গ : পুরুষ	KCL0126995 ফটো উপলব্ধ	560 নাম : জ্যোতি গুপ্তা অন্যান্য: বাবান কুমার গুপ্তা বাড়ির নং : 21/4 বয়স : 25 লিঙ্গ : মহিলা	APH2343879 ফটো উপলব্ধ	561 নাম : পায়েল কুমারী পিতার নাম: কানহাইয়া দাস বাড়ির নং : 21/4 বয়স : 27 লিঙ্গ : মহিলা	APH2755676 ফটো উপলব্ধ
562 নাম : প্রীতি কুমারী স্বামীর নাম: অক্ষয় কুমার দাস বাড়ির নং : 21/4 বয়স : 23 লিঙ্গ : মহিলা	APH2739019 ফটো উপলব্ধ	563 নাম : দিলীপ প্রসাদ পিতার নাম: কালীচরণ প্রসাদ বাড়ির নং : 21/4 বয়স : 66 লিঙ্গ : পুরুষ	KCL0127167 ফটো উপলব্ধ	564 নাম : মালতী প্রসাদ স্বামীর নাম: শ্রীকান্ত প্রসাদ বাড়ির নং : 21/4 বয়স : 56 লিঙ্গ : মহিলা	APH1482553 ফটো উপলব্ধ
565 নাম : শ্রীকান্ত প্রসাদ পিতার নাম: বিদ্যাসাগর প্রসাদ বাড়ির নং : 21/4 বয়স : 54 লিঙ্গ : পুরুষ	KCL1057991 ফটো উপলব্ধ	566 নাম : সুদামা প্রসাদ পিতার নাম: রামজনম প্রসাদ বাড়ির নং : 21/4 বয়স : 54 লিঙ্গ : পুরুষ	APH0478065 ফটো উপলব্ধ	567 নাম : সুদামা প্রসাদ পিতার নাম: জগন্নাথ প্রসাদ বাড়ির নং : 21/4 বয়স : 48 লিঙ্গ : পুরুষ	APH1063163 ফটো উপলব্ধ
568 নাম : অশোক কুমার প্রসাদ পিতার নাম: রামেশ্বর প্রসাদ বাড়ির নং : 21/4 বয়স : 46 লিঙ্গ : পুরুষ	APH1870609 ফটো উপলব্ধ	569 নাম : দীনেশ প্রসাদ পিতার নাম: নওবত প্রসাদ বাড়ির নং : 21/4 বয়স : 42 লিঙ্গ : পুরুষ	KCL2487148 ফটো উপলব্ধ	570 নাম : সন্তোষ কুমার প্রসাদ পিতার নাম: শিবজী প্রসাদ বাড়ির নং : 21/4 বয়স : 41 লিঙ্গ : পুরুষ	KCL2487536 ফটো উপলব্ধ

বিধানসভা নির্বাচনক্ষেত্রের নং, নাম : 171-হাওড়া মধ্য
ভাগ নং, নাম : 1-নরসিংহ বসু লেন (গৃহ নং 1-21/6)

571 নাম : পিন্টু প্রসাদ পিতার নাম: দিলীপ প্রসাদ বাড়ির নং : 21/4 বয়স : 40 লিঙ্গ : পুরুষ	APH1063239 ফটো উপলব্ধ	572 নাম : পবন কুমার প্রসাদ পিতার নাম: শ্রীকান্ত প্রসাদ বাড়ির নং : 21/4 বয়স : 35 লিঙ্গ : পুরুষ	APH1371335 ফটো উপলব্ধ	573 নাম : রীতা প্রসাদ পিতার নাম: শিউজী প্রসাদ বাড়ির নং : 21/4 বয়স : 33 লিঙ্গ : মহিলা	APH1870831 ফটো উপলব্ধ
574 নাম : শ্যাম প্রসাদ পিতার নাম: দিলীপ প্রসাদ বাড়ির নং : 21/4 বয়স : 30 লিঙ্গ : পুরুষ	APH2025062 ফটো উপলব্ধ	575 নাম : রাম কুমার প্রসাদ পিতার নাম: দিলীপ প্রসাদ বাড়ির নং : 21/4 বয়স : 29 লিঙ্গ : পুরুষ	APH2025070 ফটো উপলব্ধ	576 নাম : রাজেস প্রসাদ পিতার নাম: দিলীপ প্রসাদ বাড়ির নং : 21/4 বয়স : 25 লিঙ্গ : পুরুষ	APH2389898 ফটো উপলব্ধ
577 নাম : কিরণ কুমারী প্রসাদ পিতার নাম: সুদামা প্রসাদ বাড়ির নং : 21/4 বয়স : 24 লিঙ্গ : মহিলা	APH2641132 ফটো উপলব্ধ	578 নাম : লাল বাহাদুর রাজভর পিতার নাম: মহাদেব রাজভর বাড়ির নং : 21/4 বয়স : 63 লিঙ্গ : পুরুষ	APH0478149 ফটো উপলব্ধ	579 নাম : দিলীপ রাজভার পিতার নাম: রামনাথ রাজভর বাড়ির নং : 21/4 বয়স : 49 লিঙ্গ : পুরুষ	APH1063015 ফটো উপলব্ধ
580 নাম : রাজু কুমার রাম পিতার নাম: সুভাষ রাম বাড়ির নং : 21/4 বয়স : 39 লিঙ্গ : পুরুষ	KCL2400869 ফটো উপলব্ধ	581 নাম : ধীরেন রায় পিতার নাম: সুফল রায় বাড়ির নং : 21/4 বয়স : 76 লিঙ্গ : পুরুষ	KCL0127274 ফটো উপলব্ধ	582 নাম : রবি রায় পিতার নাম: সুফল রায় বাড়ির নং : 21/4 বয়স : 69 লিঙ্গ : পুরুষ	KCL0127282 ফটো উপলব্ধ
583 নাম : শান্তি রায় স্বামীর নাম: রবীন রায় বাড়ির নং : 21/4 বয়স : 54 লিঙ্গ : মহিলা	KCL1057728 ফটো উপলব্ধ	584 নাম : সুরজিৎ রায় পিতার নাম: রবি রায় বাড়ির নং : 21/4 বয়স : 32 লিঙ্গ : পুরুষ	APH1871144 ফটো উপলব্ধ	585 নাম : পার্থমিতা রায় পিতার নাম: রবি রায় বাড়ির নং : 21/4 বয়স : 28 লিঙ্গ : মহিলা	APH2389914 ফটো উপলব্ধ
586 নাম : উমাশংকর সাউ পিতার নাম: রামধনী সাউ বাড়ির নং : 21/4 বয়স : 59 লিঙ্গ : পুরুষ	KCL2487353 ফটো উপলব্ধ	587 নাম : নন্দলাল সাউ পিতার নাম: রামলাল সাউ বাড়ির নং : 21/4 বয়স : 58 লিঙ্গ : পুরুষ	KCL0127365 ফটো উপলব্ধ	588 নাম : মুন্না সাউ পিতার নাম: কালিচরণ সাউ বাড়ির নং : 21/4 বয়স : 57 লিঙ্গ : পুরুষ	KCL1058114 ফটো উপলব্ধ
589 নাম : অশোক সাউ পিতার নাম: কালীচরণ সাউ বাড়ির নং : 21/4 বয়স : 53 লিঙ্গ : পুরুষ	KCL0127431 ফটো উপলব্ধ	590 নাম : গোপালপ্রসাদ সাউ পিতার নাম: রামেশ্বর সাউ বাড়ির নং : 21/4 বয়স : 53 লিঙ্গ : পুরুষ	WB/24/164/078775 ফটো উপলব্ধ	591 নাম : বেবী সাউ পিতার নাম: গোপাল সাউ বাড়ির নং : 21/4 বয়স : 53 লিঙ্গ : মহিলা	KCL2487403 ফটো উপলব্ধ
592 নাম : শিবশংকর সাউ পিতার নাম: রামধনী সাউ বাড়ির নং : 21/4 বয়স : 51 লিঙ্গ : পুরুষ	KCL0127324 ফটো উপলব্ধ	593 নাম : বিজয় সাউ পিতার নাম: রামলাল সাউ বাড়ির নং : 21/4 বয়স : 51 লিঙ্গ : পুরুষ	KCL1058635 ফটো উপলব্ধ	594 নাম : উষা সাউ স্বামীর নাম: নন্দলাল সাউ বাড়ির নং : 21/4 বয়স : 51 লিঙ্গ : মহিলা	KCL0127373 ফটো উপলব্ধ
595 নাম : কিসটো সাউ পিতার নাম: রামলাল সাউ বাড়ির নং : 21/4 বয়স : 49 লিঙ্গ : পুরুষ	KCL1578780 ফটো উপলব্ধ	596 নাম : পুনম সাউ স্বামীর নাম: শিবশংকর সাউ বাড়ির নং : 21/4 বয়স : 49 লিঙ্গ : মহিলা	KCL0127217 ফটো উপলব্ধ	597 নাম : সানী কুমার সাউ পিতার নাম: নিবুল্লাল সাউ বাড়ির নং : 21/4 বয়স : 43 লিঙ্গ : পুরুষ	KCL2487387 ফটো উপলব্ধ
598 নাম : সতেন্দ্র শর্মা পিতার নাম: রামায়ন শর্মা বাড়ির নং : 21/4 বয়স : 46 লিঙ্গ : পুরুষ	KCL2021608 ফটো উপলব্ধ	599 নাম : রীনা শর্মা পিতার নাম: রাজারাম শর্মা বাড়ির নং : 21/4 বয়স : 43 লিঙ্গ : মহিলা	APH1870591 ফটো উপলব্ধ	600 নাম : কমলেশ শর্মা পিতার নাম: রামায়ন শর্মা বাড়ির নং : 21/4 বয়স : 31 লিঙ্গ : পুরুষ	APH2141737 ফটো উপলব্ধ

বিধানসভা নির্বাচনক্ষেত্রের নং, নাম : 171-হাওড়া মধ্য
ভাগ নং, নাম : 1-নরসিংহ বসু লেন (গৃহ নং 1-21/6)

601 নাম : বিজয়লক্ষ্মী সিংহ শাহ স্বামীর নাম : সুনীল কুমার শাহ বাড়ির নং : 21/4 বয়স : 40 লিঙ্গ : মহিলা	APH2409928 ফটো উপলব্ধ	602 নাম : সন্তোষ কুমার সাউ পিতার নাম : উমাশঙ্কর সাউ বাড়ির নং : 21/4 বয়স : 39 লিঙ্গ : পুরুষ	APH1063130 ফটো উপলব্ধ	603 নাম : পিন্টু কুমার সাউ পিতার নাম : অশোক কুমার সাউ বাড়ির নং : 21/4 বয়স : 32 লিঙ্গ : পুরুষ	APH1740687 ফটো উপলব্ধ
604 নাম : পূজা কুমারী সাউ পিতার নাম : নেবুলাল সাউ বাড়ির নং : 21/4 বয়স : 32 লিঙ্গ : মহিলা	APH1870849 ফটো উপলব্ধ	605 নাম : সোন সাউ পিতার নাম : গোপাল সাউ বাড়ির নং : 21/4 বয়স : 31 লিঙ্গ : পুরুষ	APH1870815 ফটো উপলব্ধ	606 নাম : বিবেক সাউ পিতার নাম : গোপাল সাউ বাড়ির নং : 21/4 বয়স : 31 লিঙ্গ : পুরুষ	APH1959741 ফটো উপলব্ধ
607 নাম : পূজা কুমারী সাউ পিতার নাম : অশোক সাউ বাড়ির নং : 21/4 বয়স : 31 লিঙ্গ : মহিলা	APH1870799 ফটো উপলব্ধ	608 নাম : অজয় সাও পিতার নাম : মুন্না সাও বাড়ির নং : 21/4 বয়স : 29 লিঙ্গ : পুরুষ	APH2025252 ফটো উপলব্ধ	609 নাম : কাজল সাউ স্বামীর নাম : অজয় সাউ বাড়ির নং : 21/4 বয়স : 28 লিঙ্গ : মহিলা	APH2141778 ফটো উপলব্ধ
610 নাম : অঞ্জলী সাউ পিতার নাম : অশোক সাউ বাড়ির নং : 21/4 বয়স : 27 লিঙ্গ : মহিলা	APH2391142 ফটো উপলব্ধ	611 নাম : পীযুষ কুমার সাউ পিতার নাম : নন্দ লাল সাউ বাড়ির নং : 21/4 বয়স : 25 লিঙ্গ : পুরুষ	APH2343895 ফটো উপলব্ধ	612 নাম : রাহুল শাহ পিতার নাম : শিব শঙ্কর শাহ বাড়ির নং : 21/4 বয়স : 24 লিঙ্গ : পুরুষ	APH2641058 ফটো উপলব্ধ
613 নাম : ইন্দ্রজিত সিং পিতার নাম : পশুরাম সিং বাড়ির নং : 21/4 বয়স : 61 লিঙ্গ : পুরুষ	WB/24/164/078408 ফটো উপলব্ধ	614 নাম : মঞ্জিত সিং স্বামীর নাম : ইন্দ্রজিত সিং বাড়ির নং : 21/4 বয়স : 51 লিঙ্গ : মহিলা	KCL0127456 ফটো উপলব্ধ	615 নাম : তারকেশ্বর প্রসাদ সিং পিতার নাম : ধর্ম দেও সিং বাড়ির নং : 21/4 বয়স : 47 লিঙ্গ : পুরুষ	APH2025260 ফটো উপলব্ধ
616 নাম : চুনী দেবী সিং স্বামীর নাম : তারকেশ্বর প্রসাদ সিং বাড়ির নং : 21/4 বয়স : 43 লিঙ্গ : মহিলা	APH1870617 ফটো উপলব্ধ	617 নাম : সঙ্গীতা সিং স্বামীর নাম : কুমারজিত সিং বাড়ির নং : 21/4 বয়স : 40 লিঙ্গ : মহিলা	APH1870724 ফটো উপলব্ধ	618 নাম : পবন কুমার সিং পিতার নাম : অমরজিৎ সিং বাড়ির নং : 21/4 বয়স : 35 লিঙ্গ : পুরুষ	APH1371418 ফটো উপলব্ধ
619 নাম : অর্চনা সিং পিতার নাম : অমরজিৎ সিং বাড়ির নং : 21/4 বয়স : 35 লিঙ্গ : মহিলা	APH1371368 ফটো উপলব্ধ	620 নাম : কমলজিত সিং পিতার নাম : অমরজিত সিং বাড়ির নং : 21/4 বয়স : 32 লিঙ্গ : পুরুষ	APH1870633 ফটো উপলব্ধ	621 নাম : জুহি সিং পিতার নাম : ইন্দ্রজিৎ সিং বাড়ির নং : 21/4 বয়স : 31 লিঙ্গ : মহিলা	APH2025112 ফটো উপলব্ধ
622 নাম : প্রবীর দাস পিতার নাম : রাধানাথ দাস বাড়ির নং : 21/5 বয়স : 58 লিঙ্গ : পুরুষ	KCL2721017 ফটো উপলব্ধ	623 নাম : তপন দাস অন্যান্য : শেফালী দাস বাড়ির নং : 21/5 বয়স : 55 লিঙ্গ : পুরুষ	APH2290039 ফটো উপলব্ধ	624 নাম : সুনীল ক্ষত্রী পিতার নাম : কিষান লাল ক্ষত্রী বাড়ির নং : 21/5 বয়স : 63 লিঙ্গ : পুরুষ	KCL0127522 ফটো উপলব্ধ
625 নাম : জ্যোত্স্না ক্ষত্রী স্বামীর নাম : সুনীল ক্ষত্রী বাড়ির নং : 21/5 বয়স : 58 লিঙ্গ : মহিলা	KCL0127530 ফটো উপলব্ধ	626 নাম : অরীজীত ক্ষত্রী পিতার নাম : সুনীল ক্ষত্রী বাড়ির নং : 21/5 বয়স : 36 লিঙ্গ : পুরুষ	APH1371376 ফটো উপলব্ধ	627 নাম : সুসীতা ক্ষত্রী স্বামীর নাম : অতিজিৎ ক্ষত্রী বাড়ির নং : 21/5 বয়স : 33 লিঙ্গ : মহিলা	APH2141943 ফটো উপলব্ধ
628 নাম : প্রসাদ কুণ্ডু পিতার নাম : সুকুমার কুণ্ডু বাড়ির নং : 21/5 বয়স : 39 লিঙ্গ : পুরুষ	KCL2400935 ফটো উপলব্ধ	629 নাম : পিঙ্কি চৌধুরী পিতার নাম : রামনাথ চৌধুরী বাড়ির নং : 21/2নারাশিং বোস লেন বয়স : 37 লিঙ্গ : মহিলা	XZP1051556 ফটো উপলব্ধ	630 নাম : নন্দিনী কুমারী সাউ পিতার নাম : নন্দলাল শাহ বাড়ির নং : 21/4 বয়স : 22 লিঙ্গ : মহিলা	APH277233 ফটো উপলব্ধ

বিধানসভা নির্বাচনক্ষেত্রের নং, নাম : 171-হাওড়া মধ্য
ভাগ নং, নাম : 1-নরসিংহ বসু লেন (গৃহ নং 1-21/6)

631 নাম : রঞ্জিত শাউ পিতার নাম: নন্দলাল শাউ বাড়ির নং : 21/4 বয়স : 25 লিঙ্গ : পুরুষ	APH277274 ফটো উপলব্ধ	632 নাম : কশিশ শাউ পিতার নাম: তারকেশ্বর শাউ বাড়ির নং : 10 বয়স : 22 লিঙ্গ : মহিলা	APH277308 ফটো উপলব্ধ	633 নাম : রোহিত পাসওয়ান পিতার নাম: বিক্রম পাসওয়ান বাড়ির নং : 21/2 বয়স : 20 লিঙ্গ : পুরুষ	APH277316 ফটো উপলব্ধ
634 নাম : বিনীতা প্রসাদ স্বামীর নাম: সমরজীত কুমার প্রসাদ বাড়ির নং : 21/3 বয়স : 38 লিঙ্গ : মহিলা	APH277324 ফটো উপলব্ধ	635 নাম : অনুরাগ কুমার চৌহান পিতার নাম: ছোট্টে লাল চৌহান বাড়ির নং : 21/2 বয়স : 21 লিঙ্গ : পুরুষ	APH277332 ফটো উপলব্ধ	636 নাম : তাজ মহম্মদ পিতার নাম: উল্লাহ মহম্মদ বাড়ির নং : 1/2 বয়স : 57 লিঙ্গ : পুরুষ	APH2779445 ফটো উপলব্ধ
637 নাম : আয়ুশ গুপ্তা পিতার নাম: সঞ্জয় কুমার গুপ্তা বাড়ির নং : 13 বয়স : 24 লিঙ্গ : পুরুষ	APH2790046 ফটো উপলব্ধ	638 নাম : ক্রিশ শাউ পিতার নাম: শশী শংকর শাউ বাড়ির নং : 4, নরসিংহ বোস লেন, হাওড়া বয়স : 22 লিঙ্গ : পুরুষ	APH2825586 ফটো উপলব্ধ	639 নাম : পূর্ণিমা দেবী মায়ের নাম: পবন কুমার সিং বাড়ির নং : 21/4 বয়স : 58 লিঙ্গ : মহিলা	APH2641587 ফটো উপলব্ধ
640 নাম : দ্বীপান দে পিতার নাম: দ্বীপেন্দ্র প্রসাদ দে বাড়ির নং : 39/1 বয়স : 40 লিঙ্গ : পুরুষ	MQC3720539 ফটো উপলব্ধ	641 নাম : সাহিল রায় পিতার নাম: জ্যোতিষ কুমার রায় বাড়ির নং : 21 বয়স : 21 লিঙ্গ : পুরুষ	APH2857084 ফটো উপলব্ধ	642 নাম : নির্মলা দেবী পিতার নাম: বিশ্বনাথ প্রসাদ গুপ্তা বাড়ির নং : 12, বয়স : 39 লিঙ্গ : মহিলা	APH2866697 ফটো উপলব্ধ
643 নাম : আশিকা কুমারী প্রসাদ রাম মায়ের নাম: নির্মলা দেবী বাড়ির নং : 12, বয়স : 19 লিঙ্গ : মহিলা	APH2866689 ফটো উপলব্ধ	644 নাম : নীহারিকা রাম মায়ের নাম: নির্মলা দেবী বাড়ির নং : 12, বয়স : 21 লিঙ্গ : মহিলা	APH2866705 ফটো উপলব্ধ	645 নাম : কৃষ্ণ শাউ মায়ের নাম: রেখা শাউ বাড়ির নং : 15 বয়স : 19 লিঙ্গ : পুরুষ	APH2868461 ফটো উপলব্ধ
646 নাম : প্রীতি সাউ পিতার নাম: জিলাপি সাউ বাড়ির নং : 21/4 বয়স : 27 লিঙ্গ : মহিলা	WOD2630747 ফটো উপলব্ধ	647 নাম : পিঙ্কি দেবী পিতার নাম: বিক্রম পাসওয়ান বাড়ির নং : 21/2 বয়স : 28 লিঙ্গ : মহিলা	APH2874659 ফটো উপলব্ধ	648 নাম : দিপক খেড়িয়া পিতার নাম: মোহনলাল খেড়িয়া বাড়ির নং : 12 বয়স : 43 লিঙ্গ : পুরুষ	DPD1555796 ফটো উপলব্ধ
649 নাম : জয়া গুপ্তা স্বামীর নাম: দিলীপ গুপ্তা বাড়ির নং : 21/3 বয়স : 69 লিঙ্গ : মহিলা	APH2876381 ফটো উপলব্ধ	650 নাম : রোহিত কুমার শাউ পিতার নাম: চিন্ময় কুমার শাউ বাড়ির নং : 11 বয়স : 26 লিঙ্গ : পুরুষ	APH2876324 ফটো উপলব্ধ		

নির্বাচক সংখ্যার সারসংক্ষেপ :

A) নির্বাচকের সংখ্যা :

	নির্বাচক তালিকার প্রকৃতি	নির্বাচক তালিকার পরিচিতি :	নির্বাচকের সংখ্যা :			
			পুরুষ	মহিলা	তৃতীয় লিঙ্গ	মোট
I	মূল তালিকা	মূল তালিকা	বিশেষ নিবিড় সংশোধনী ২০২৬-এর চূড়ান্ত ভোটার তালিকা			
			345	305	0	650
II	1- সংযোজন তালিকা	সংযোজনী 1	বিশেষ সংক্ষিপ্ত সংশোধন 2026			
			0	0	0	0
III	2- বিয়োজন তালিকা	সংযোজনী 1	বিশেষ সংক্ষিপ্ত সংশোধন 2026			
			1	1	0	2
IV	'লিঙ্গ ক্ষেত্রের' পরিবর্তনের কারণে পার্থক্য		0	0	0	0
নির্বাচকের মোট সংখ্যা (I+II-III+IV)			344	304	0	648

B) ক্রটি সংশোধনের সংখ্যা :

নির্বাচক তালিকার প্রকৃতি	নির্বাচক তালিকার পরিচিতি :	ক্রটি সংশোধনের সংখ্যা :
সংযোজনী 1	বিশেষ সংক্ষিপ্ত সংশোধন 2026	0

নির্বাচক নিবন্ধন আধিকারিকের স্বাক্ষর

E-মৃত, S-স্থানান্তরিত, R-একাধিকবার অন্তর্ভুক্ত, M-নিখোঁজ, Q-যোগ্য নহে