

## নির্বাচক তালিকা 2026 S25 পশ্চিমবঙ্গ

বিধানসভা নির্বাচনক্ষেত্রের নং, নাম ও সংরক্ষণের স্থিতি : 171 - হাওড়া মধ্য (সাধারণ)		অংশ নং : 149																			
বিধানসভা নির্বাচনক্ষেত্রটি যে লোকসভা নির্বাচনক্ষেত্রের / ক্ষেত্রসমূহের অন্তর্ভুক্ত তার নং, নাম ও সংরক্ষণ স্থিতি : 25 - হাওড়া (সাধারণ)																					
1. সংশোধনের পূর্ণ বিবরণ																					
সংশোধনের বৎসর :	2026	নির্বাচক তালিকার পরিচিতি :																			
ভিত্তি তারিখ :	01-01-2026	বিশেষ নিবিড় সংশোধনী ২০২৬-এর চূড়ান্ত ভোটার তালিকা																			
সংশোধনের প্রকৃতি :	বিশেষ নিবিড় সংশোধনী 2026																				
প্রকাশনার তারিখ :	28-02-2026																				
2. অংশ ও নির্বাচনী এলাকার পূর্ণ বিবরণ :																					
অংশের ভাগ নং ও নাম :																					
1-কৈলাশ বোস 4র্থ বাই লেন (গৃহ নং 1-11/1)		<table style="width: 100%; border-collapse: collapse;"> <tr> <td style="width: 50%;">প্রধান শহর/গ্রাম</td> <td style="width: 50%;">: হাওড়া মিউঃ কর্পোঃ</td> </tr> <tr> <td>ওয়ার্ড</td> <td>: 028</td> </tr> <tr> <td>থানা</td> <td>: হাওড়া</td> </tr> <tr> <td>গ্রাম পঞ্চগয়েত</td> <td>:</td> </tr> <tr> <td>ব্লক</td> <td>:</td> </tr> <tr> <td>মহকুমা</td> <td>: হাওড়া সদর</td> </tr> <tr> <td>জেলা</td> <td>: হাওড়া</td> </tr> <tr> <td>পিন</td> <td>: 711101</td> </tr> </table>				প্রধান শহর/গ্রাম	: হাওড়া মিউঃ কর্পোঃ	ওয়ার্ড	: 028	থানা	: হাওড়া	গ্রাম পঞ্চগয়েত	:	ব্লক	:	মহকুমা	: হাওড়া সদর	জেলা	: হাওড়া	পিন	: 711101
প্রধান শহর/গ্রাম	: হাওড়া মিউঃ কর্পোঃ																				
ওয়ার্ড	: 028																				
থানা	: হাওড়া																				
গ্রাম পঞ্চগয়েত	:																				
ব্লক	:																				
মহকুমা	: হাওড়া সদর																				
জেলা	: হাওড়া																				
পিন	: 711101																				
2-গোপাল ব্যানার্জী লেন (গৃহ নং 1-27)																					
3-গোপাল ব্যানার্জী 1ম বাই লেন (গৃহ নং 1-10)																					
3. ভোট গ্রহন কেন্দ্রের পূর্ণ বিবরণ :																					
ভোট গ্রহন কেন্দ্রের নং, নাম :		ভোট গ্রহন কেন্দ্রের শ্রেণী :																			
149 - সেন্টমনিকা গার্লস প্রাইমারী স্কুল		এই অংশে সহায়ক ভোটগ্রহন কেন্দ্রের সংখ্যা	0																		
ভোট গ্রহন কেন্দ্রের ঠিকানা :		:																			
সেন্টমনিকা গার্লস প্রাইমারী স্কুল, -রুম-2, 15, কৈলাস বোস 3য় বাই লেন																					
4. নির্বাচকের সংখ্যা :																					
প্রথম ক্রমিক নং	শেষ ক্রমিক নং	মোট সংখ্যা																			
		পুরুষ	মহিলা	তৃতীয় লিঙ্গ	মোট																
1	499	233	264	0	497																

নির্বাচক নিবন্ধন আধিকারিকের স্বাক্ষর

Nazri Naksha

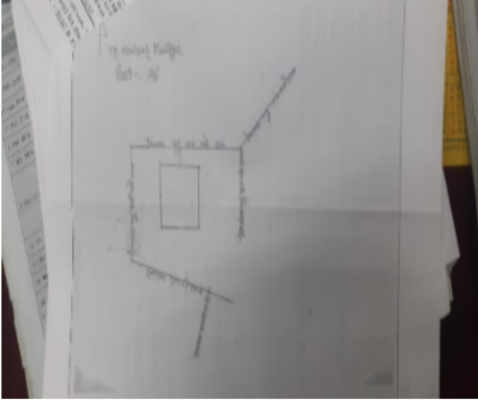

Google Map View

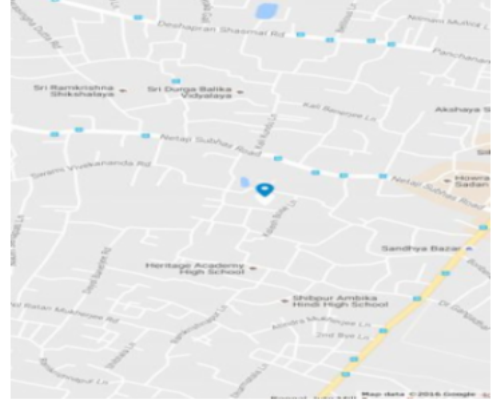

Polling Station Building Front View



Polling Station Front View



Cad View

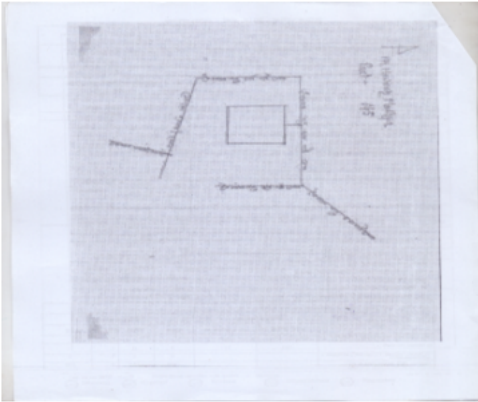

Key MAP View

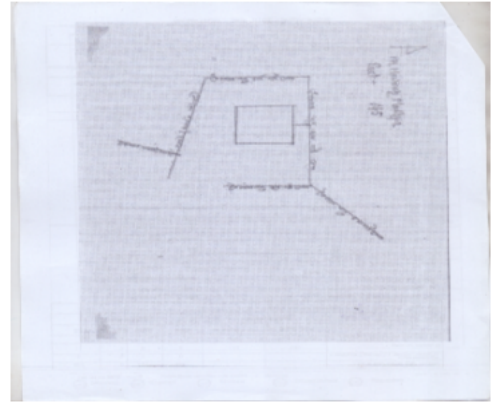

বিধানসভা নির্বাচনক্ষেত্রের নং, নাম : 171-হাওড়া মধ্য  
ভাগ নং, নাম : 1-কৈলাশ বোস 4র্থ বাই লেন (গৃহ নং 1-11/1)

1 নাম : প্রিয়রানী রায় স্বামীর নাম: রাকেশ রায় বাড়ির নং : 1 বয়স : 81 লিঙ্গ : মহিলা	APH2637411 ফটো উপলব্ধ	2 নাম : রঞ্জয় রায় পিতার নাম: রাকেশ রায় বাড়ির নং : 1 বয়স : 61 লিঙ্গ : পুরুষ	APH2637403 ফটো উপলব্ধ	3 নাম : সঞ্জয় রায় পিতার নাম: রাকেশ রায় বাড়ির নং : 1 বয়স : 46 লিঙ্গ : পুরুষ	APH2637429 ফটো উপলব্ধ
4 নাম : সৃজিত দত্ত অন্যান্য: অরুণ কুমার দত্ত বাড়ির নং : 2 বয়স : 86 লিঙ্গ : পুরুষ	APH2351757 ফটো উপলব্ধ	5 নাম : অরুণ কুমার দত্ত পিতার নাম: শান্তধরন দত্ত বাড়ির নং : 2 বয়স : 75 লিঙ্গ : পুরুষ	GYZ0135962 ফটো উপলব্ধ	6 নাম : বন্দনা দত্ত স্বামীর নাম: অরুণ কুমার দত্ত বাড়ির নং : 2 বয়স : 64 লিঙ্গ : মহিলা	GYZ0135970 ফটো উপলব্ধ
7 নাম : শৌভিক দত্ত পিতার নাম: অরুণ কুমার দত্ত বাড়ির নং : 2 বয়স : 39 লিঙ্গ : পুরুষ	GYZ2127132 ফটো উপলব্ধ	8 নাম : সংযুক্তা দত্ত পিতার নাম: অরুণ কুমার দত্ত বাড়ির নং : 2 বয়স : 37 লিঙ্গ : মহিলা	GYZ2432474 ফটো উপলব্ধ	9 নাম : সমাঞ্জি দত্ত পিতার নাম: অরুণ কুমার দত্ত বাড়ির নং : 2 বয়স : 37 লিঙ্গ : মহিলা	GYZ2432466 ফটো উপলব্ধ
10 নাম : অসিত সাঁতরা পিতার নাম: কার্তিক সাঁতরা বাড়ির নং : 4 বয়স : 72 লিঙ্গ : পুরুষ	GYZ0512954 ফটো উপলব্ধ	11 নাম : অসীম সাঁতরা পিতার নাম: কার্তিক সাঁতরা বাড়ির নং : 4 বয়স : 67 লিঙ্গ : পুরুষ	GYZ2126043 ফটো উপলব্ধ	12 নাম : গীতা সাঁতরা স্বামীর নাম: অসিত সাঁতরা বাড়ির নং : 4 বয়স : 60 লিঙ্গ : মহিলা	GYZ0512962 ফটো উপলব্ধ
13 নাম : মিতালী সাঁতরা স্বামীর নাম: আশীষ সাঁতরা বাড়ির নং : 4 বয়স : 58 লিঙ্গ : মহিলা	GYZ2340263 ফটো উপলব্ধ	14 নাম : মৌপিয়া সাঁতরা স্বামীর নাম: অনিবার্ন সাঁতরা বাড়ির নং : 4 বয়স : 45 লিঙ্গ : মহিলা	GYZ2126068 ফটো উপলব্ধ	15 নাম : অনিবার্ন সাঁতরা পিতার নাম: আশীষ সাঁতরা বাড়ির নং : 4 বয়স : 44 লিঙ্গ : পুরুষ	GYZ1720481 ফটো উপলব্ধ
16 নাম : সিদ্ধার্থ সাঁতরা পিতার নাম: অসিত সাঁতরা বাড়ির নং : 4 বয়স : 42 লিঙ্গ : পুরুষ	GYZ2126019 ফটো উপলব্ধ	17 নাম : সম্রাট সাঁতরা পিতার নাম: অসিত সাঁতরা বাড়ির নং : 4 বয়স : 40 লিঙ্গ : পুরুষ	GYZ2126027 ফটো উপলব্ধ	18 নাম : ডলি সাঁতরা স্বামীর নাম: অশোমঞ্জ সাঁতরা বাড়ির নং : 4 বয়স : 62 লিঙ্গ : মহিলা	WB/24/163/273401 ফটো উপলব্ধ
19 নাম : মন্দিরা সাঁতরা স্বামীর নাম: অসিম সাঁতরা বাড়ির নং : 4 বয়স : 54 লিঙ্গ : মহিলা	APH0500678 ফটো উপলব্ধ	20 নাম : পপিন সাঁতরা স্বামীর নাম: সিদ্ধার্থ সাঁতরা বাড়ির নং : 4 বয়স : 31 লিঙ্গ : মহিলা	APH1743475 ফটো উপলব্ধ	21 নাম : সঞ্জয় পাত্র পিতার নাম: পাঁচুগোপাল পাত্র বাড়ির নং : 5 বয়স : 54 লিঙ্গ : পুরুষ	GYZ0513150 ফটো উপলব্ধ
22 নাম : শনি দেবী স্বামীর নাম: মুকেশ খাড়াওয়ার বাড়ির নং : 5 বয়স : 39 লিঙ্গ : মহিলা	APH2145019 ফটো উপলব্ধ	23 নাম : শম্ভুনাথ দাস পিতার নাম: যোগেন্দ্রনাথ দাস বাড়ির নং : 5 বয়স : 74 লিঙ্গ : পুরুষ	WB/24/163/273521 ফটো উপলব্ধ	24 নাম : রতন কুমার দাস পিতার নাম: তারাপদ দাস বাড়ির নং : 5 বয়স : 56 লিঙ্গ : পুরুষ	GYZ0513051 ফটো উপলব্ধ
25 নাম : শিলা দাস স্বামীর নাম: রতন কুমার দাস বাড়ির নং : 5 বয়স : 54 লিঙ্গ : মহিলা	GYZ0513069 ফটো উপলব্ধ	26 নাম : সৌম্যদীপ দাস পিতার নাম: রতন দাস বাড়ির নং : 5 বয়স : 32 লিঙ্গ : পুরুষ	APH1875350 ফটো উপলব্ধ	27 নাম : জয়দীপ দাস পিতার নাম: রতন কুমার দাস বাড়ির নং : 5 বয়স : 26 লিঙ্গ : পুরুষ	APH2309268 ফটো উপলব্ধ
28 নাম : সুনায়না দেবী স্বামীর নাম: নরেশ খারওয়ার বাড়ির নং : 5 বয়স : 35 লিঙ্গ : মহিলা	APH2637585 ফটো উপলব্ধ	29 নাম : ধীরেন্দ্র গুপ্তা পিতার নাম: রঘুনাথ গুপ্তা বাড়ির নং : 5 বয়স : 44 লিঙ্গ : পুরুষ	APH2479913 ফটো উপলব্ধ	30 নাম : শীতল গুপ্তা স্বামীর নাম: ধীরেন্দ্র গুপ্তা বাড়ির নং : 5 বয়স : 38 লিঙ্গ : মহিলা	APH2730190 ফটো উপলব্ধ

31	GYZ2340271	ফটো উপলব্ধ	32	GYZ2126084	ফটো উপলব্ধ	33	APH1373406	ফটো উপলব্ধ
নাম : সুরেন্দ্র খরওয়ার পিতার নাম: এসশি খরওয়ার বাড়ির নং : 5 বয়স : 73 লিঙ্গ : পুরুষ			নাম : রাকেশ খরওয়ার পিতার নাম: সুরেন্দ্রনাথ খরওয়ার বাড়ির নং : 5 বয়স : 50 লিঙ্গ : পুরুষ			নাম : মুকেশ খরওয়ার পিতার নাম: সুরেন্দ্রনাথ খরওয়ার বাড়ির নং : 5 বয়স : 46 লিঙ্গ : পুরুষ		
34	APH1373414	ফটো উপলব্ধ	35	GYZ0513127	ফটো উপলব্ধ	36	GYZ0513143	ফটো উপলব্ধ
নাম : নরেশ খরওয়ার পিতার নাম: সুরেন্দ্র নাথ খরওয়ার বাড়ির নং : 5 বয়স : 39 লিঙ্গ : পুরুষ			নাম : পরেশ পাত্র পিতার নাম: পাঁচু পাত্র বাড়ির নং : 5 বয়স : 68 লিঙ্গ : পুরুষ			নাম : মাধব পাত্র পিতার নাম: পাঁচু পাত্র বাড়ির নং : 5 বয়স : 63 লিঙ্গ : পুরুষ		
37	GYZ0513135	ফটো উপলব্ধ	38	WB/24/163/273286	ফটো উপলব্ধ	39	APH1567460	ফটো উপলব্ধ
নাম : শংকরী পাত্র স্বামীর নাম: পরেশ পাত্র বাড়ির নং : 5 বয়স : 61 লিঙ্গ : মহিলা			নাম : তাপস পাত্র পিতার নাম: পরেশনাথ পাত্র বাড়ির নং : 5 বয়স : 48 লিঙ্গ : পুরুষ			নাম : রোমি পাত্র পিতার নাম: পরেশ পাত্র বাড়ির নং : 5 বয়স : 40 লিঙ্গ : মহিলা		
40	GYZ0513200	ফটো উপলব্ধ	41	GYZ0513226	ফটো উপলব্ধ	42	GYZ1720531	ফটো উপলব্ধ
নাম : কিশোরী সাউ পিতার নাম: ভতহ সাউ বাড়ির নং : 6 বয়স : 70 লিঙ্গ : পুরুষ			নাম : প্রদীপ কুমার সাউ পিতার নাম: ভারতু সাউ বাড়ির নং : 6 বয়স : 54 লিঙ্গ : পুরুষ			নাম : অনিতা দেবী সাউ স্বামীর নাম: প্রদীপ সাউ বাড়ির নং : 6 বয়স : 46 লিঙ্গ : মহিলা		
43	APH1960582	ফটো উপলব্ধ	44	APH2309243	ফটো উপলব্ধ	45	GYZ0513242	ফটো উপলব্ধ
নাম : বিনয় কুমার সাউ পিতার নাম: কিশোরী সাউ বাড়ির নং : 6 বয়স : 39 লিঙ্গ : পুরুষ			নাম : রাখী কুমারী সাউ পিতার নাম: প্রদীপ সাউ বাড়ির নং : 6 বয়স : 26 লিঙ্গ : মহিলা			নাম : রঞ্জন চক্রবর্তী পিতার নাম: জহরলাল চক্রবর্তী বাড়ির নং : 6/1 বয়স : 57 লিঙ্গ : পুরুষ		
46	APH2637650	ফটো উপলব্ধ	47	GYZ0113027	ফটো উপলব্ধ	48	GYZ1002047	ফটো উপলব্ধ
নাম : ঈশানী চক্রবর্তী পিতার নাম: রঞ্জন চক্রবর্তী বাড়ির নং : 6/1 বয়স : 26 লিঙ্গ : মহিলা			নাম : শিখা মন্ডল স্বামীর নাম: মোহন মন্ডল বাড়ির নং : 6/2 বয়স : 66 লিঙ্গ : মহিলা			নাম : দীপক মন্ডল পিতার নাম: মোহন মন্ডল বাড়ির নং : 6/2 বয়স : 46 লিঙ্গ : পুরুষ		
49	GYZ2390607	ফটো উপলব্ধ	50	APH1619121	ফটো উপলব্ধ	51	UYN1295138	ফটো উপলব্ধ
নাম : তনয় মন্ডল পিতার নাম: মোহন মন্ডল বাড়ির নং : 6/2 বয়স : 39 লিঙ্গ : পুরুষ			নাম : সুলেখা মন্ডল স্বামীর নাম: দীপক মন্ডল বাড়ির নং : 6/2 বয়স : 37 লিঙ্গ : মহিলা			নাম : দীপমালা মন্ডল রায় পিতার নাম: দিলীপ কুমার রায় বাড়ির নং : 6/2, বয়স : 35 লিঙ্গ : মহিলা		
52	GYZ0513283	ফটো উপলব্ধ	53	GYZ0513291	ফটো উপলব্ধ	54	GYZ0513309	ফটো উপলব্ধ
নাম : পৃথীরাজ সরকার পিতার নাম: হরপ্রসাদ সরকার বাড়ির নং : 7 বয়স : 49 লিঙ্গ : পুরুষ			নাম : মোহন জাতি পিতার নাম: তারাশ্রী জাতি বাড়ির নং : 8 বয়স : 73 লিঙ্গ : পুরুষ			নাম : মালতী জাতি স্বামীর নাম: মোহন জাতি বাড়ির নং : 8 বয়স : 63 লিঙ্গ : মহিলা		
55	GYZ0513317	ফটো উপলব্ধ	56	APH2367258	ফটো উপলব্ধ	57	GYZ0513366	ফটো উপলব্ধ
নাম : জয়ন্ত জাতি পিতার নাম: মোহন জাতি বাড়ির নং : 8 বয়স : 50 লিঙ্গ : পুরুষ			নাম : গুপ্ত মুখার্জি স্বামীর নাম: অমিয়া মুখার্জি বাড়ির নং : 8 বয়স : 68 লিঙ্গ : মহিলা			নাম : রত্না মুখার্জী স্বামীর নাম: অলোক মুখার্জী বাড়ির নং : 8 বয়স : 59 লিঙ্গ : মহিলা		
58	APH2367266	ফটো উপলব্ধ	59	GYZ2340834	ফটো উপলব্ধ	60	APH2309235	ফটো উপলব্ধ
নাম : অভিজিত মুখার্জি পিতার নাম: অমিয়া মুখার্জি বাড়ির নং : 8 বয়স : 49 লিঙ্গ : পুরুষ			নাম : অরিজিত মুখার্জী পিতার নাম: অলোক মুখার্জী বাড়ির নং : 8 বয়স : 40 লিঙ্গ : পুরুষ			নাম : অনিন্দিতা মুখার্জী স্বামীর নাম: অরিজিত মুখার্জী বাড়ির নং : 8 বয়স : 33 লিঙ্গ : মহিলা		

61	APH2736122	ফটো উপলব্ধ	62	GYZ0513333	ফটো উপলব্ধ	63	GYZ0513341	ফটো উপলব্ধ
নাম : শায়েরী সাঁতরা পিতার নাম: অসীম সাঁতরা বাড়ির নং : 8 বয়স : 21 লিঙ্গ : মহিলা			নাম : অশোক কুমার মুখার্জী পিতার নাম: সূশীল কুমার মুখার্জী বাড়ির নং : 8/1 বয়স : 78 লিঙ্গ : পুরুষ			নাম : প্রতিমা মুখার্জী স্বামীর নাম: অশোক কুমার মুখার্জী বাড়ির নং : 8/1 বয়স : 70 লিঙ্গ : মহিলা		
64	APH2480051	ফটো উপলব্ধ	65	LRV0904662	ফটো উপলব্ধ	66	GYZ0513390	ফটো উপলব্ধ
নাম : রোনাক্ষি নরসিমহা রাজু পিতার নাম: রোনাক্ষি রামা রাও বাড়ির নং : 9 বয়স : 26 লিঙ্গ : পুরুষ			নাম : বিক্রান্ত চৌধুরী পিতার নাম: চন্দ্র শেখর প্রসাদ বাড়ির নং : 9 বয়স : 54 লিঙ্গ : পুরুষ			নাম : কাশীনাথ নন্দী পিতার নাম: চন্ডীচরন নন্দী বাড়ির নং : 9 বয়স : 83 লিঙ্গ : পুরুষ		
Q	67	GYZ2428571	68	APH2479939	ফটো উপলব্ধ	69	GYZ2126175	ফটো উপলব্ধ
নাম : জয় লক্ষ্মী রোগাঙ্কী স্বামীর নাম: রামা রাও রোনাক্ষি বাড়ির নং : 9 বয়স : 46 লিঙ্গ : মহিলা			নাম : সবিতা গাঙ্গুলী স্বামীর নাম: নিমাই গাঙ্গুলী বাড়ির নং : 9/1 বয়স : 72 লিঙ্গ : মহিলা			নাম : মৌসুমী গাঙ্গুলী পিতার নাম: নিমাই গাঙ্গুলী বাড়ির নং : 9/1 বয়স : 44 লিঙ্গ : মহিলা		
70	GYZ0513424	ফটো উপলব্ধ	71	GYZ1018092	ফটো উপলব্ধ	72	GYZ2180230	ফটো উপলব্ধ
নাম : শ্যামাপদ নন্দী পিতার নাম: চন্ডীচরন নন্দী বাড়ির নং : 9/1 বয়স : 81 লিঙ্গ : পুরুষ			নাম : শমীক নন্দী পিতার নাম: শ্যামাপদ নন্দী বাড়ির নং : 9/1 বয়স : 45 লিঙ্গ : পুরুষ			নাম : পৌষালী নন্দী স্বামীর নাম: শমীক নন্দী বাড়ির নং : 9/1 বয়স : 39 লিঙ্গ : মহিলা		
73	GYZ0513457	ফটো উপলব্ধ	74	APH1331453	ফটো উপলব্ধ	75	GYZ2127157	ফটো উপলব্ধ
নাম : সুধাকর পরিডা পিতার নাম: নিরঞ্জন পরিডা বাড়ির নং : 9/1 বয়স : 54 লিঙ্গ : পুরুষ			নাম : গনেশ পরিডা পিতার নাম: নিরঞ্জন পরিডা বাড়ির নং : 9/1 বয়স : 47 লিঙ্গ : পুরুষ			নাম : অমিতা পরিডা স্বামীর নাম: সুধাকর পরিডা বাড়ির নং : 9/1 বয়স : 45 লিঙ্গ : মহিলা		
76	APH2028934	ফটো উপলব্ধ	77	APH2637379	ফটো উপলব্ধ	78	APH1070085	ফটো উপলব্ধ
নাম : সুবাস চন্দ্র পরিডা পিতার নাম: নিরঞ্জন পরিডা বাড়ির নং : 9/1 বয়স : 41 লিঙ্গ : পুরুষ			নাম : খুশি পরিডা পিতার নাম: সুধাকর পরিডা বাড়ির নং : 9/1 বয়স : 23 লিঙ্গ : মহিলা			নাম : শ্রাবনী সরকার পিতার নাম: জগদীস সরকার বাড়ির নং : 9/1 বয়স : 42 লিঙ্গ : মহিলা		
79	GYZ0513499	ফটো উপলব্ধ	80	GYZ0808477	ফটো উপলব্ধ	81	GYZ0513507	ফটো উপলব্ধ
নাম : স্বপন নন্দী পিতার নাম: বদ্রীনারায়ন নন্দী বাড়ির নং : 9/2 বয়স : 63 লিঙ্গ : পুরুষ			নাম : সুমিতা নন্দী স্বামীর নাম: স্বপন নন্দী বাড়ির নং : 9/2 বয়স : 52 লিঙ্গ : মহিলা			নাম : সুশান্ত চক্রবর্তী পিতার নাম: রামপদ চক্রবর্তী বাড়ির নং : 9/3 বয়স : 61 লিঙ্গ : পুরুষ		
82	GYZ0513515	ফটো উপলব্ধ	83	APH2145001	ফটো উপলব্ধ	84	GYZ0513531	ফটো উপলব্ধ
নাম : গীতালী চক্রবর্তী স্বামীর নাম: সুশান্ত চক্রবর্তী বাড়ির নং : 9/3 বয়স : 55 লিঙ্গ : মহিলা			নাম : প্রিয়াক্ষা চক্রবর্তী পিতার নাম: সুশান্ত চক্রবর্তী বাড়ির নং : 9/3 বয়স : 28 লিঙ্গ : মহিলা			নাম : ভারতী নন্দী স্বামীর নাম: বিশ্বনাথ নন্দী বাড়ির নং : 9/3 বয়স : 73 লিঙ্গ : মহিলা		
85	GYZ1016864	ফটো উপলব্ধ	86	GYZ0513572	ফটো উপলব্ধ	87	GYZ0513556	ফটো উপলব্ধ
নাম : সন্ধ্যা ঘোষ স্বামীর নাম: ধনঞ্জয় ঘোষ বাড়ির নং : 10 বয়স : 78 লিঙ্গ : মহিলা			নাম : শিখা ঘোষ স্বামীর নাম: অরুণ ঘোষ বাড়ির নং : 10 বয়স : 67 লিঙ্গ : মহিলা			নাম : সঞ্জয় ঘোষ পিতার নাম: ধনঞ্জয় ঘোষ বাড়ির নং : 10 বয়স : 52 লিঙ্গ : পুরুষ		
88	GYZ2432441	ফটো উপলব্ধ	89	GYZ2126183	ফটো উপলব্ধ	90	WUQ2133072	ফটো উপলব্ধ
নাম : রাখি ঘোষ স্বামীর নাম: সঞ্জয় ঘোষ বাড়ির নং : 10 বয়স : 43 লিঙ্গ : মহিলা			নাম : সোমনাথ ঘোষ পিতার নাম: অরুণ কুমার ঘোষ বাড়ির নং : 10 বয়স : 40 লিঙ্গ : পুরুষ			নাম : বৈশাখী কাপাস ঘোষ স্বামীর নাম: সোমনাথ ঘোষ বাড়ির নং : 10 বয়স : 28 লিঙ্গ : মহিলা		

<p>91</p> <p>নাম : অগ্নিভ নন্দী পিতার নাম: দিব্যেন্দু নন্দী বাড়ির নং : 11 বয়স : 26 লিঙ্গ : পুরুষ</p> <p>ফটো উপলব্ধ</p>	<p>APH2309250</p>	<p>92</p> <p>নাম : কৌশিক বসু পিতার নাম: দিলীপ বসু বাড়ির নং : 11/1 বয়স : 49 লিঙ্গ : পুরুষ</p> <p>ফটো উপলব্ধ</p>	<p>GYZ0513655</p>	<p>93</p> <p>নাম : কমলা বোস স্বামীর নাম: দিলীপ বোস বাড়ির নং : 11/1 বয়স : 77 লিঙ্গ : মহিলা</p> <p>ফটো উপলব্ধ</p>	<p>GYZ0513648</p>
<p>94</p> <p>নাম : ছায়া নন্দী স্বামীর নাম: রতন নন্দী বাড়ির নং : 11/1 বয়স : 82 লিঙ্গ : মহিলা</p> <p>ফটো উপলব্ধ</p>	<p>GYZ0513606</p>	<p>95</p> <p>নাম : দিব্যেন্দু নন্দী পিতার নাম: রতন নন্দী বাড়ির নং : 11/1 বয়স : 59 লিঙ্গ : পুরুষ</p> <p>ফটো উপলব্ধ</p>	<p>GYZ0513614</p>	<p>96</p> <p>নাম : চঞ্চল নন্দী পিতার নাম: রতন নন্দী বাড়ির নং : 11/1 বয়স : 56 লিঙ্গ : পুরুষ</p> <p>ফটো উপলব্ধ</p>	<p>GYZ0513622</p>
<p>97</p> <p>নাম : মহুয়া নন্দী স্বামীর নাম: চঞ্চল নন্দী বাড়ির নং : 11/1 বয়স : 50 লিঙ্গ : মহিলা</p> <p>ফটো উপলব্ধ</p>	<p>APH0500801</p>	<p>98</p> <p>নাম : মানস মাইতি অন্যান্য: কালী সাঁতরা বাড়ির নং : 12/1 বয়স : 57 লিঙ্গ : পুরুষ</p> <p>ফটো উপলব্ধ</p>	<p>APH2480028</p>	<p>99</p> <p>নাম : মনীষা মাইতি অন্যান্য: মনু সাঁতরা বাড়ির নং : 12/1 বয়স : 40 লিঙ্গ : মহিলা</p> <p>ফটো উপলব্ধ</p>	<p>APH2480036</p>
<p>100</p> <p>নাম : নেহা কুমারী পিতার নাম: সুশীল কুমার সাহ বাড়ির নং : 17 বয়স : 25 লিঙ্গ : মহিলা</p> <p>ফটো উপলব্ধ</p>	<p>APH2351732</p>	<p>101</p> <p>নাম : প্রতিমা গুপ্তা স্বামীর নাম: রাজ কুমার গুপ্তা বাড়ির নং : ব্লক-এ, 3রোড ফ্লোর, ফ্ল্যাট নং- 301 বয়স : 43 লিঙ্গ : মহিলা</p> <p>ফটো উপলব্ধ</p>	<p>APH2479921</p>	<p>102</p> <p>নাম : আদিত্য কুমার সাউ পিতার নাম: প্রদীপ কুমার সাউ বাড়ির নং : 6 বয়স : 20 লিঙ্গ : পুরুষ</p> <p>ফটো উপলব্ধ</p>	<p>APH2855443</p>
<p>103</p> <p>নাম : ঋতিকা রোগান্ধী মায়ের নাম: জয়া লক্ষ্মী রোগান্ধী বাড়ির নং : 9 বয়স : 22 লিঙ্গ : মহিলা</p> <p>ফটো উপলব্ধ</p>	<p>APH2855690</p>	<p>104</p> <p>নাম : অঙ্কিতা সাঁতরা পিতার নাম: অনিবার্ন সাঁতরা বাড়ির নং : 4 বয়স : 19 লিঙ্গ : মহিলা</p> <p>ফটো উপলব্ধ</p>	<p>APH2855864</p>	<p>105</p> <p>নাম : সুশীল ধাড়া পিতার নাম: জীবন কৃষ্ণ ধাড়া বাড়ির নং : 33/2 বয়স : 77 লিঙ্গ : পুরুষ</p> <p>ফটো উপলব্ধ</p>	<p>APH2145076</p>

বিধানসভা নির্বাচনক্ষেত্রের নং, নাম : 171-হাওড়া মধ্য  
ভাগ নং, নাম : 2-গোপাল ব্যানার্জী লেন (গৃহ নং 1-27)

106 নাম : রঞ্জিতা চৌধুরী স্বামীর নাম: বীণু চৌধুরী বাড়ির নং : n0039 বয়স : 46 লিঙ্গ : মহিলা	APH0501072 ফটো উপলব্ধ	107 নাম : সন্ধ্যা বসু পিতার নাম: কালিপদ বসু বাড়ির নং : 2 বয়স : 76 লিঙ্গ : মহিলা	GYZ0509109 ফটো উপলব্ধ	108 নাম : অরিন্দম বসু পিতার নাম: অহিভুষণ বসু বাড়ির নং : 3 বয়স : 64 লিঙ্গ : পুরুষ	GYZ0509166 ফটো উপলব্ধ
109 নাম : কাবেরী বন্দ্যোপাধ্যায় স্বামীর নাম: অশোক বন্দ্যোপাধ্যায় বাড়ির নং : 4 বয়স : 58 লিঙ্গ : মহিলা	GYZ0509232 ফটো উপলব্ধ	110 নাম : মিতালী শীল স্বামীর নাম: সুজিত কুমার শীল বাড়ির নং : 4 বয়স : 45 লিঙ্গ : মহিলা	APH1070101 ফটো উপলব্ধ	111 নাম : দেবলীনা শীল পিতার নাম: দেবসাদন শীল বাড়ির নং : 4 বয়স : 28 লিঙ্গ : মহিলা	APH2233609 ফটো উপলব্ধ
112 নাম : সোমা বন্দ্যোপাধ্যায় স্বামীর নাম: চন্দন বন্দ্যোপাধ্যায় বাড়ির নং : 4/1 বয়স : 60 লিঙ্গ : মহিলা	GYZ2390623 ফটো উপলব্ধ	113 নাম : চন্দন ব্যানার্জী পিতার নাম: শৈলেন্দ্র নাথ ব্যানার্জী বাড়ির নং : 4/1 বয়স : 60 লিঙ্গ : পুরুষ	GYZ0509273 ফটো উপলব্ধ	114 নাম : অঞ্জন ব্যানার্জী পিতার নাম: শৈলেন্দ্র নাথ ব্যানার্জী বাড়ির নং : 4/1 বয়স : 54 লিঙ্গ : পুরুষ	GYZ0509257 ফটো উপলব্ধ
115 নাম : সুমিত্রা ঘোষ স্বামীর নাম: উৎপল ঘোষ বাড়ির নং : 4/1/1 বয়স : 68 লিঙ্গ : মহিলা	GYZ0509299 ফটো উপলব্ধ	116 নাম : তমাল ঘোষ মায়ের নাম: সুমিত্রা ঘোষ বাড়ির নং : 4/1/1 বয়স : 38 লিঙ্গ : পুরুষ	GYZ2432516 ফটো উপলব্ধ	117 নাম : সুসীতা রায় পিতার নাম: সুশান্ত কুমার রায় বাড়ির নং : 4/1/1 বয়স : 35 লিঙ্গ : মহিলা	APH1499276 ফটো উপলব্ধ
118 নাম : রামা অনুজ সিং পিতার নাম: গোপাল সিং বাড়ির নং : 4/1/1 বয়স : 75 লিঙ্গ : পুরুষ	APH2637460 ফটো উপলব্ধ	Q 119 নাম : রানি সিং স্বামীর নাম: রামা সুনীল সিং বাড়ির নং : 4/1/1 বয়স : 69 লিঙ্গ : মহিলা	APH2637437 ফটো উপলব্ধ	120 নাম : রাজেন্দ্র কুমার সিং পিতার নাম: রামানুজ সিং বাড়ির নং : 4/1/1 বয়স : 45 লিঙ্গ : পুরুষ	APH2637726 ফটো উপলব্ধ
121 নাম : প্রিয়ঙ্কা সিং স্বামীর নাম: রাজেন্দ্র কুমার সিং বাড়ির নং : 4/1/1 বয়স : 35 লিঙ্গ : মহিলা	APH2637718 ফটো উপলব্ধ	122 নাম : শিখা মিত্র স্বামীর নাম: সুখময় মিত্র বাড়ির নং : 4/3 বয়স : 63 লিঙ্গ : মহিলা	GYZ0509323 ফটো উপলব্ধ	123 নাম : নন্দিনী মিত্র পিতার নাম: সুখময় মিত্র বাড়ির নং : 4/3 বয়স : 40 লিঙ্গ : মহিলা	GYZ2191351 ফটো উপলব্ধ
124 নাম : শ্রাবনী মিত্র পিতার নাম: সুখময় মিত্র বাড়ির নং : 4/3 বয়স : 32 লিঙ্গ : মহিলা	APH1875418 ফটো উপলব্ধ	125 নাম : গুনময় মিত্র পিতার নাম: সুবোধ মিত্র বাড়ির নং : 4/3/1 বয়স : 79 লিঙ্গ : পুরুষ	GYZ0509307 ফটো উপলব্ধ	126 নাম : স্নিগ্ধা মিত্র স্বামীর নাম: গুনময় মিত্র বাড়ির নং : 4/3/1 বয়স : 68 লিঙ্গ : মহিলা	GYZ0509315 ফটো উপলব্ধ
127 নাম : সঞ্জয় কুমার মুখার্জী পিতার নাম: সুকুমার মুখার্জী বাড়ির নং : 4/4 বয়স : 65 লিঙ্গ : পুরুষ	MQC2401230 ফটো উপলব্ধ	128 নাম : বলবুল মুখার্জী স্বামীর নাম: সঞ্জয় কুমার মুখার্জী বাড়ির নং : 4/4 বয়স : 55 লিঙ্গ : মহিলা	MQC2401222 ফটো উপলব্ধ	129 নাম : মিলটু নাগ পিতার নাম: মনীন্দ্রনাথ নাগ বাড়ির নং : 4/5 বয়স : 64 লিঙ্গ : মহিলা	GYZ0509356 ফটো উপলব্ধ
130 নাম : সুভাষ নাগ পিতার নাম: মনীন্দ্রনাথ নাগ বাড়ির নং : 4/5 বয়স : 60 লিঙ্গ : পুরুষ	GYZ0509372 ফটো উপলব্ধ	131 নাম : দেবযানী নাগ স্বামীর নাম: সুভাষ নাগ বাড়ির নং : 4/5 বয়স : 49 লিঙ্গ : মহিলা	APH1373430 ফটো উপলব্ধ	132 নাম : সায়নী নাগ পিতার নাম: সুভাষ নাগ বাড়ির নং : 4/5 বয়স : 23 লিঙ্গ : মহিলা	APH2637395 ফটো উপলব্ধ
133 নাম : সৃজনী নাগ পিতার নাম: সুভাষ নাগ বাড়ির নং : 4/5 বয়স : 21 লিঙ্গ : মহিলা	APH2736213 ফটো উপলব্ধ	134 নাম : শ্রীনিবাস পারসী পিতার নাম: রাঘবেন্দ্র পারসী বাড়ির নং : 5 বয়স : 56 লিঙ্গ : পুরুষ	GYZ2340354 ফটো উপলব্ধ	135 নাম : মৌসুমী পারসী স্বামীর নাম: শ্রীনিবাস পারসী বাড়ির নং : 5 বয়স : 50 লিঙ্গ : মহিলা	GYZ2340362 ফটো উপলব্ধ

বিধানসভা নির্বাচনক্ষেত্রের নং, নাম : 171-হাওড়া মধ্য  
ভাগ নং, নাম : 2-গোপাল ব্যানার্জী লেন (গৃহ নং 1-27)

136	APH2637536	ফটো উপলব্ধ	137	GYZ0509422	ফটো উপলব্ধ	138	GYZ0509430	ফটো উপলব্ধ
নাম : রাঘবেন্দ্র নিখিল পারসী পিতার নাম: শ্রীনিবাস পারসী বাড়ির নং : 5 বয়স : 24 লিঙ্গ : পুরুষ			নাম : শেখর বোস পিতার নাম: তুলসী বোস বাড়ির নং : 5/1 বয়স : 86 লিঙ্গ : পুরুষ			নাম : কবিতা বোস স্বামীর নাম: শেখর বোস বাড়ির নং : 5/1 বয়স : 76 লিঙ্গ : মহিলা		
139	WB/24/163/273336	ফটো উপলব্ধ	140	GYZ1016484	ফটো উপলব্ধ	141	WB/24/163/291150	ফটো উপলব্ধ
নাম : গোপা বোস স্বামীর নাম: স্বপন বোস বাড়ির নং : 5/1 বয়স : 61 লিঙ্গ : মহিলা			নাম : সৌমিক বোস পিতার নাম: শেখর বোস বাড়ির নং : 5/1 বয়স : 48 লিঙ্গ : পুরুষ			নাম : কল্যাণী দত্ত স্বামীর নাম: প্রবীর দত্ত বাড়ির নং : 5/2 বয়স : 63 লিঙ্গ : মহিলা		
142	APH2204469	ফটো উপলব্ধ	143	GYZ0509505	ফটো উপলব্ধ	144	GYZ0509539	ফটো উপলব্ধ
নাম : প্রান্তিক দত্ত পিতার নাম: প্রবীর কুমার দত্ত বাড়ির নং : 5/2 বয়স : 29 লিঙ্গ : পুরুষ			নাম : পার্থসারথী ধর পিতার নাম: বলরাম ধর বাড়ির নং : 6 বয়স : 53 লিঙ্গ : পুরুষ			নাম : কার্তিক চন্দ্র বসু পিতার নাম: কালিপদ বসু বাড়ির নং : 6/1 বয়স : 74 লিঙ্গ : পুরুষ		
145	APH2257582	ফটো উপলব্ধ	146	APH1070234	ফটো উপলব্ধ	147	GYZ1092287	ফটো উপলব্ধ
নাম : সুদীপ বোস পিতার নাম: কার্তিক চন্দ্র বোস বাড়ির নং : 6/1 বয়স : 41 লিঙ্গ : পুরুষ			নাম : তামসী কুন্ডু স্বামীর নাম: প্রনব কুন্ডু বাড়ির নং : 6/2 বয়স : 60 লিঙ্গ : মহিলা			নাম : গৌরচন্দ্র দে পিতার নাম: যতীন্দ্রনাথ দে বাড়ির নং : 6/3 বয়স : 90 লিঙ্গ : পুরুষ		
148	GYZ1092279	ফটো উপলব্ধ	149	GYZ1091933	ফটো উপলব্ধ	150	GYZ2340784	ফটো উপলব্ধ
নাম : অঞ্জলী দে স্বামীর নাম: গৌরচন্দ্র দে বাড়ির নং : 6/3 বয়স : 79 লিঙ্গ : মহিলা			নাম : সন্দীপকুমার দে পিতার নাম: গৌরচন্দ্র দে বাড়ির নং : 6/3 বয়স : 53 লিঙ্গ : পুরুষ			নাম : লাবনী দে স্বামীর নাম: সন্দীপ কুমার দে বাড়ির নং : 6/3 বয়স : 50 লিঙ্গ : মহিলা		
151	GYZ0509570	ফটো উপলব্ধ	152	GYZ0509620	ফটো উপলব্ধ	153	GYZ0509638	ফটো উপলব্ধ
নাম : জিসুঝারাও পিতার নাম: জিআরকেমুর্তি বাড়ির নং : 6/4 বয়স : 56 লিঙ্গ : পুরুষ			নাম : কল্পনা পাইন স্বামীর নাম: অমিয় পাইন বাড়ির নং : 7 বয়স : 79 লিঙ্গ : মহিলা			নাম : অভিজিৎ পাইন পিতার নাম: অমিয় পাইন বাড়ির নং : 7 বয়স : 55 লিঙ্গ : পুরুষ		
154	GYZ2127173	ফটো উপলব্ধ	155	APH2756245	ফটো উপলব্ধ	156	APH2233617	ফটো উপলব্ধ
নাম : কাকলী পাইন স্বামীর নাম: অভিজিত পাইন বাড়ির নং : 7 বয়স : 49 লিঙ্গ : মহিলা			নাম : অনুষ্কা পাইন পিতার নাম: অভিজিৎ পাইন বাড়ির নং : 7 বয়স : 20 লিঙ্গ : মহিলা			নাম : ঋত্বিক বোস পিতার নাম: রবি বোস বাড়ির নং : 8 বয়স : 27 লিঙ্গ : পুরুষ		
157	APH1875426	ফটো উপলব্ধ	158	GYZ0509703	ফটো উপলব্ধ	159	GYZ2442291	ফটো উপলব্ধ
নাম : চিরদ্যুতি ব্যানার্জী পিতার নাম: অশোক কুমার ব্যানার্জী বাড়ির নং : 8 বয়স : 30 লিঙ্গ : পুরুষ			নাম : সতীনাথ পাল পিতার নাম: জয়কৃষ্ণ পাল বাড়ির নং : 8 বয়স : 66 লিঙ্গ : পুরুষ			নাম : শুভ্রা পাল স্বামীর নাম: সতীনাথ পাল বাড়ির নং : 8 বয়স : 50 লিঙ্গ : মহিলা		
160	APH2266070	ফটো উপলব্ধ	161	ZTA1613918	ফটো উপলব্ধ	162	GYZ0509786	ফটো উপলব্ধ
নাম : জয়শ্রী পাল পিতার নাম: সতীনাথ পাল বাড়ির নং : 8 বয়স : 27 লিঙ্গ : মহিলা			নাম : চন্দ্রানী মাইতি পাল স্বামীর নাম: জগন্নাথ পাল বাড়ির নং : 9 বয়স : 34 লিঙ্গ : মহিলা			নাম : সমীর পাল পিতার নাম: অনাদি পাল বাড়ির নং : 9 বয়স : 75 লিঙ্গ : পুরুষ		
163	GYZ0509828	ফটো উপলব্ধ	164	GYZ0509794	ফটো উপলব্ধ	165	GYZ0509745	ফটো উপলব্ধ
নাম : তাপসী পাল স্বামীর নাম: কার্তিক পাল বাড়ির নং : 9 বয়স : 72 লিঙ্গ : মহিলা			নাম : মায়ী পাল স্বামীর নাম: সমীর পাল বাড়ির নং : 9 বয়স : 71 লিঙ্গ : মহিলা			নাম : সুজিতকুমার পাল পিতার নাম: রবীন্দ্রনাথ পাল বাড়ির নং : 9 বয়স : 65 লিঙ্গ : পুরুষ		

166 নাম : পার্থ পাল পিতার নাম: কার্তিক পাল বাড়ির নং : 9 বয়স : 51 লিঙ্গ : পুরুষ	GYZ0509836 ফটো উপলব্ধ	167 নাম : চন্দ্রা পাল স্বামীর নাম: সুজিত কুমার পাল বাড়ির নং : 9 বয়স : 51 লিঙ্গ : মহিলা	GYZ0510354 ফটো উপলব্ধ	168 নাম : জগন্নাথ পাল পিতার নাম: সমীর পাল বাড়ির নং : 9 বয়স : 36 লিঙ্গ : পুরুষ	GYZ2432581 ফটো উপলব্ধ
169 নাম : সুজা পাল পিতার নাম: সুজিত কুমার পাল বাড়ির নং : 9 বয়স : 22 লিঙ্গ : মহিলা	APH2674729 ফটো উপলব্ধ	170 নাম : লক্ষ্মণ বানসালি মায়ের নাম: বিমলা দেবী বানসালি বাড়ির নং : 9/1 বয়স : 32 লিঙ্গ : পুরুষ	APH2637353 ফটো উপলব্ধ	171 নাম : লক্ষ্মীরানী হাজরা স্বামীর নাম: সুনীল হাজরা বাড়ির নং : 10 বয়স : 91 লিঙ্গ : মহিলা	GYZ0509851 ফটো উপলব্ধ
172 নাম : বিশ্বজিৎ হাজরা পিতার নাম: সুনীল কুমার হাজরা বাড়ির নং : 10 বয়স : 67 লিঙ্গ : পুরুষ	GYZ0509869 ফটো উপলব্ধ	173 নাম : সুরজিৎ হাজরা পিতার নাম: সুনীল হাজরা বাড়ির নং : 10 বয়স : 65 লিঙ্গ : পুরুষ	GYZ0509877 ফটো উপলব্ধ	174 নাম : সুলক্ষনা হাজরা স্বামীর নাম: বিশ্বজিৎ হাজরা বাড়ির নং : 10 বয়স : 52 লিঙ্গ : মহিলা	GYZ2340404 ফটো উপলব্ধ
175 নাম : সায়ন্তী হাজরা পিতার নাম: বিশ্বজিৎ হাজরা বাড়ির নং : 10 বয়স : 28 লিঙ্গ : মহিলা	APH2145100 ফটো উপলব্ধ	176 নাম : কমলা বর্দন স্বামীর নাম: সুকুমার বর্দন বাড়ির নং : 12 বয়স : 85 লিঙ্গ : মহিলা	GYZ0509968 ফটো উপলব্ধ	177 নাম : অশোক বর্দন পিতার নাম: সুকুমার বর্দন বাড়ির নং : 12 বয়স : 56 লিঙ্গ : পুরুষ	GYZ0509976 ফটো উপলব্ধ
178 নাম : বাসুদেব বর্দন পিতার নাম: সুধাময় বর্দন বাড়ির নং : 12 বয়স : 51 লিঙ্গ : পুরুষ	GYZ0509943 ফটো উপলব্ধ	179 নাম : মিনতী বর্দন স্বামীর নাম: অশোক বর্দন বাড়ির নং : 12 বয়স : 51 লিঙ্গ : মহিলা	GYZ0509984 ফটো উপলব্ধ	180 নাম : চৈতালী বর্দন স্বামীর নাম: বাসুদেব বর্দন বাড়ির নং : 12 বয়স : 49 লিঙ্গ : মহিলা	GYZ0509950 ফটো উপলব্ধ
181 নাম : সোমনাথ বর্দন পিতার নাম: শুকদেব বর্দন বাড়ির নং : 12 বয়স : 45 লিঙ্গ : পুরুষ	GYZ2126365 ফটো উপলব্ধ	182 নাম : অমরনাথ বর্দন পিতার নাম: শুকদেব বর্দন বাড়ির নং : 12 বয়স : 42 লিঙ্গ : পুরুষ	GYZ2126373 ফটো উপলব্ধ	183 নাম : টুম্পা বর্দন স্বামীর নাম: সোমনাথ বর্দন বাড়ির নং : 12 বয়স : 41 লিঙ্গ : মহিলা	GYZ2126381 ফটো উপলব্ধ
184 নাম : মীরা বর্দন স্বামীর নাম: দুর্গাদাস বর্দন বাড়ির নং : 12 বয়স : 66 লিঙ্গ : মহিলা	GYZ0509992 ফটো উপলব্ধ	185 নাম : শ্যামলী বর্দন স্বামীর নাম: নিমাই বর্দন বাড়ির নং : 12 বয়স : 62 লিঙ্গ : মহিলা	GYZ0509901 ফটো উপলব্ধ	186 নাম : অরিজিৎ বর্দন মায়ের নাম: মীরা বর্দন বাড়ির নং : 12 বয়স : 47 লিঙ্গ : পুরুষ	APH1875483 ফটো উপলব্ধ
187 নাম : পল্লবী বর্দন পিতার নাম: নিমাই বর্দন বাড়ির নং : 12 বয়স : 35 লিঙ্গ : মহিলা	APH1373448 ফটো উপলব্ধ	188 নাম : রিয়া বর্দন পিতার নাম: অশোক বর্দন বাড়ির নং : 12 বয়স : 34 লিঙ্গ : মহিলা	APH1619170 ফটো উপলব্ধ	189 নাম : সুলেখা বর্দন স্বামীর নাম: অমর নাথ বর্দন বাড়ির নং : 12 বয়স : 30 লিঙ্গ : মহিলা	APH2029007 ফটো উপলব্ধ
190 নাম : সুজাতা বর্দন পিতার নাম: বাসুদেব বর্দন বাড়ির নং : 12 বয়স : 27 লিঙ্গ : মহিলা	APH2266088 ফটো উপলব্ধ	191 নাম : অভিরূপ বর্দন পিতার নাম: বাসুদেব বর্দন বাড়ির নং : 12 বয়স : 23 লিঙ্গ : পুরুষ	APH2649168 ফটো উপলব্ধ	192 নাম : অর্পিতা পাল পিতার নাম: অমিত কুমার পাল বাড়ির নং : 12/1 বয়স : 24 লিঙ্গ : মহিলা	APH2479947 ফটো উপলব্ধ
193 নাম : আবীরলাল বর্দন পিতার নাম: চিত্তামনি বর্দন বাড়ির নং : 12/1 বয়স : 47 লিঙ্গ : পুরুষ	GYZ1051267 ফটো উপলব্ধ	194 নাম : অসিত দত্ত পিতার নাম: কামাক্ষা চরন দত্ত বাড়ির নং : 62 বয়স : 62 লিঙ্গ : পুরুষ	KCL0138990 ফটো উপলব্ধ	195 নাম : শ্রাবনী দত্ত স্বামীর নাম: অসিত দত্ত বাড়ির নং : 12/1 বয়স : 55 লিঙ্গ : মহিলা	KCL0139006 ফটো উপলব্ধ

196	APH2028942	ফটো উপলব্ধ	197	WB/24/163/273022	ফটো উপলব্ধ	198	APH0501023	ফটো উপলব্ধ
নাম : সায়ন্তিকা দত্ত পিতার নাম: অসিত দত্ত বাড়ির নং : 12/1 বয়স : 30 লিঙ্গ : মহিলা			নাম : অমিতকুমার পাল পিতার নাম: রবীন্দ্রনাথ পাল বাড়ির নং : 12/1 বয়স : 64 লিঙ্গ : পুরুষ			নাম : পাপিয়া পাল স্বামীর নাম: অমিত কুমার পাল বাড়ির নং : 12/1 বয়স : 54 লিঙ্গ : মহিলা		
199	KCL2035988	ফটো উপলব্ধ	200	APH2029015	ফটো উপলব্ধ	201	APH2637387	ফটো উপলব্ধ
নাম : দেবেন্দ্র প্রসাদ পিতার নাম: বিক্রমজীৎ প্রসাদ বাড়ির নং : 12/1 বয়স : 51 লিঙ্গ : পুরুষ			নাম : সঙ্গীতা প্রসাদ স্বামীর নাম: দেবেন্দ্র প্রসাদ বাড়ির নং : 12/1 বয়স : 44 লিঙ্গ : মহিলা			নাম : ভি লক্ষ্মী রাও স্বামীর নাম: ভি অনন্ত রাও বাড়ির নং : 12/1 বয়স : 71 লিঙ্গ : মহিলা		
202	WB/24/163/294220	ফটো উপলব্ধ	203	WB/24/163/294370	ফটো উপলব্ধ	204	APH1875467	ফটো উপলব্ধ
নাম : মনু সাঁতরা পিতার নাম: তিনকড়ি সাঁতরা বাড়ির নং : 12/1 বয়স : 66 লিঙ্গ : পুরুষ			নাম : কালী সাঁতরা স্বামীর নাম: মনু সাঁতরা বাড়ির নং : 12/1 বয়স : 56 লিঙ্গ : মহিলা			নাম : রাহুল সাঁতরা পিতার নাম: মনু সাঁতরা বাড়ির নং : 12/1 বয়স : 31 লিঙ্গ : পুরুষ		
205	GYZ1719673	ফটো উপলব্ধ	206	GYZ0510065	ফটো উপলব্ধ	207	GYZ0510073	ফটো উপলব্ধ
নাম : বিজাপুরাপু শ্রীনিবাসু পিতার নাম: বিজাপুরাপু আন্তরাও বাড়ির নং : 12/1 বয়স : 44 লিঙ্গ : পুরুষ			নাম : সারদা মেনন পিতার নাম: মাধবন মেনন বাড়ির নং : ১২/১ বয়স : 50 লিঙ্গ : মহিলা			নাম : রাসবিহারী চক্রবর্তী পিতার নাম: ললিত মোহন চক্রবর্তী বাড়ির নং : 13 বয়স : 78 লিঙ্গ : পুরুষ		
208	GYZ0510081	ফটো উপলব্ধ	209	GYZ1018290	ফটো উপলব্ধ	210	GYZ2185916	ফটো উপলব্ধ
নাম : তাপসী চক্রবর্তী স্বামীর নাম: রাসবিহারী চক্রবর্তী বাড়ির নং : 13 বয়স : 65 লিঙ্গ : মহিলা			নাম : দিব্যেন্দু চক্রবর্তী পিতার নাম: রাসবিহারী চক্রবর্তী বাড়ির নং : 13 বয়স : 45 লিঙ্গ : পুরুষ			নাম : সুস্মিতা চক্রবর্তী স্বামীর নাম: দিব্যেন্দু চক্রবর্তী বাড়ির নং : 13 বয়স : 41 লিঙ্গ : মহিলা		
211	WB/24/163/273008	ফটো উপলব্ধ	212	GYZ0510107	ফটো উপলব্ধ	213	GYZ0510123	ফটো উপলব্ধ
নাম : ইন্দীরা চক্রবর্তী পিতার নাম: আশুতোষ চক্রবর্তী বাড়ির নং : 13/1 বয়স : 81 লিঙ্গ : মহিলা			নাম : রামজীবন চৌধুরী পিতার নাম: রবীন্দ্র নাথ চৌধুরী বাড়ির নং : 13/1 বয়স : 84 লিঙ্গ : পুরুষ			নাম : যীশু চৌধুরী পিতার নাম: রামজীবন চৌধুরী বাড়ির নং : 13/1 বয়স : 52 লিঙ্গ : পুরুষ		
214	GYZ2126407	ফটো উপলব্ধ	215	GYZ0510099	ফটো উপলব্ধ	216	APH1331479	ফটো উপলব্ধ
নাম : অভিনন্দন চৌধুরী পিতার নাম: রামজীবন চৌধুরী বাড়ির নং : 13/1 বয়স : 41 লিঙ্গ : পুরুষ			নাম : রূপ কুমার চক্রবর্তী পিতার নাম: মদন মোহন চক্রবর্তী বাড়ির নং : 13/2 বয়স : 62 লিঙ্গ : পুরুষ			নাম : মুনাল কান্তি রায় চৌধুরী পিতার নাম: করালীপদ রায় চৌধুরী বাড়ির নং : 14 বয়স : 78 লিঙ্গ : পুরুষ		
217	APH2145043	ফটো উপলব্ধ	218	GYZ0510164	ফটো উপলব্ধ	219	GYZ2432573	ফটো উপলব্ধ
নাম : প্রিয়াকা হাজরা স্বামীর নাম: দেবমাল্য রায় বাড়ির নং : 14/1 বয়স : 42 লিঙ্গ : মহিলা			নাম : দেবরাজ রায় পিতার নাম: দিলীপ রায় বাড়ির নং : 14/1 বয়স : 52 লিঙ্গ : পুরুষ			নাম : রিমা রায় স্বামীর নাম: দেবরাজ রায় বাড়ির নং : 14/1 বয়স : 44 লিঙ্গ : মহিলা		
220	APH1743483	ফটো উপলব্ধ	221	GYZ1017623	ফটো উপলব্ধ	222	APH2724136	ফটো উপলব্ধ
নাম : নমিতা রায় স্বামীর নাম: দিলীপ কুমার রায় বাড়ির নং : 14/1 বয়স : 75 লিঙ্গ : মহিলা			নাম : দেবমাল্য রায় পিতার নাম: দিলীপ রায় বাড়ির নং : 14/1 বয়স : 47 লিঙ্গ : পুরুষ			নাম : দেবরূপ রায় পিতার নাম: দেবরাজ রায় বাড়ির নং : 14/1 বয়স : 22 লিঙ্গ : পুরুষ		
223	APH2736247	ফটো উপলব্ধ	224	APH2548667	ফটো উপলব্ধ	225	GYZ2096626	ফটো উপলব্ধ
নাম : দেবস্মিতা রায় পিতার নাম: দেবরাজ রায় বাড়ির নং : 14/1 বয়স : 22 লিঙ্গ : পুরুষ			নাম : পরিসিত চন্দ্র পাল পিতার নাম: প্যারিলাল পাল বাড়ির নং : 14/1/1 বয়স : 77 লিঙ্গ : পুরুষ			নাম : সুস্মিতা পাল স্বামীর নাম: সোমনাথ পাল বাড়ির নং : 14/1/1 বয়স : 49 লিঙ্গ : মহিলা		

বিধানসভা নির্বাচনক্ষেত্রের নং, নাম : 171-হাওড়া মধ্য  
ভাগ নং, নাম : 2-গোপাল ব্যানার্জী লেন (গৃহ নং 1-27)

226	GYZ0510214	ফটো উপলব্ধ	227	GYZ0510255	ফটো উপলব্ধ	228	GYZ0510222	ফটো উপলব্ধ
নাম : বন্দনা পাল স্বামীর নাম: পরিমলচন্দ্র পাল বাড়ির নং : 14/1/1 বয়স : 69 লিঙ্গ : মহিলা			নাম : শ্রীকান্ত পাল পিতার নাম: প্যারিলাল পাল বাড়ির নং : 14/1/1 বয়স : 65 লিঙ্গ : পুরুষ			নাম : শিউলি পাল স্বামীর নাম: পরিসিত পাল বাড়ির নং : 14/1/1 বয়স : 61 লিঙ্গ : মহিলা		
229	GYZ2340461	ফটো উপলব্ধ	230	GYZ2191286	ফটো উপলব্ধ	231	APH2736171	ফটো উপলব্ধ
নাম : মিতালি পাল স্বামীর নাম: শ্রীকান্ত পাল বাড়ির নং : 14/1/1 বয়স : 48 লিঙ্গ : মহিলা			নাম : সায়ন্তী পাল পিতার নাম: পরিসিত পাল বাড়ির নং : 14/1/1 বয়স : 39 লিঙ্গ : মহিলা			নাম : সৃজিতা পাল পিতার নাম: শ্রীকান্ত পাল বাড়ির নং : 14/1/1 বয়স : 21 লিঙ্গ : মহিলা		
232	APH2145068	ফটো উপলব্ধ	233	GYZ0510297	ফটো উপলব্ধ	234	APH1500263	ফটো উপলব্ধ
নাম : সোমনাথ পাল পিতার নাম: পরিমল চন্দ্র পাল বাড়ির নং : 14/1/1 বয়স : 50 লিঙ্গ : পুরুষ			নাম : অজয় কুমার কুণ্ডু পিতার নাম: অনিল কুমার কুণ্ডু বাড়ির নং : 15 বয়স : 69 লিঙ্গ : পুরুষ			নাম : পায়েল ভকত কুণ্ডু স্বামীর নাম: অমিতাভ কুণ্ডু বাড়ির নং : 15 বয়স : 34 লিঙ্গ : মহিলা		
235	GYZ0510289	ফটো উপলব্ধ	236	GYZ0510305	ফটো উপলব্ধ	237	APH1070119	ফটো উপলব্ধ
নাম : শান্তি কুণ্ডু পিতার নাম: অনিল কুণ্ডু বাড়ির নং : 15 বয়স : 73 লিঙ্গ : মহিলা			নাম : প্রতিমা কুণ্ডু স্বামীর নাম: অজয় কুণ্ডু বাড়ির নং : 15 বয়স : 61 লিঙ্গ : মহিলা			নাম : অমিতাভ কুণ্ডু পিতার নাম: অজয় কুমার কুণ্ডু বাড়ির নং : 15 বয়স : 36 লিঙ্গ : পুরুষ		
238	APH1875392	ফটো উপলব্ধ	239	GYZ0510347	ফটো উপলব্ধ	240	APH1875376	ফটো উপলব্ধ
নাম : পল্লবী কুণ্ডু পিতার নাম: অজয় কুমার কুণ্ডু বাড়ির নং : 15 বয়স : 31 লিঙ্গ : মহিলা			নাম : দেবশীষ বর্ধন পিতার নাম: রমেশ বর্ধন বাড়ির নং : 15/1 বয়স : 59 লিঙ্গ : পুরুষ			নাম : শ্রেয়সী বর্ধন পিতার নাম: দেবশীষ বর্ধন বাড়ির নং : 15/1 বয়স : 30 লিঙ্গ : মহিলা		
241	WB/24/163/390070	ফটো উপলব্ধ	242	GYZ2191252	ফটো উপলব্ধ	243	WOD1704683	ফটো উপলব্ধ
নাম : চিন্ময় ঘোষ পিতার নাম: অনিল ঘোষ বাড়ির নং : 16 বয়স : 72 লিঙ্গ : পুরুষ			নাম : দেবপ্রসাদ ঘোষ পিতার নাম: চিন্ময় ঘোষ বাড়ির নং : 16 বয়স : 39 লিঙ্গ : পুরুষ			নাম : সৌমিতা ঘোষ স্বামীর নাম: দেবপ্রসাদ ঘোষ বাড়ির নং : 16 বয়স : 37 লিঙ্গ : মহিলা		
244	GYZ2126498	ফটো উপলব্ধ	245	GYZ2126506	ফটো উপলব্ধ	246	APH2145092	ফটো উপলব্ধ
নাম : অসীম কাঁড়ার পিতার নাম: জয়দেব কাঁড়ার বাড়ির নং : 16/1 বয়স : 63 লিঙ্গ : পুরুষ			নাম : শম্পা কাঁড়ার স্বামীর নাম: অসীম কাঁড়ার বাড়ির নং : 16/1 বয়স : 56 লিঙ্গ : মহিলা			নাম : মেহা কাঁড়ার পিতার নাম: অসীম কাঁড়ার বাড়ির নং : 16/1 বয়স : 28 লিঙ্গ : মহিলা		
247	KCL1945534	ফটো উপলব্ধ	248	APH2637528	ফটো উপলব্ধ	249	GYZ0510453	ফটো উপলব্ধ
নাম : সুনীতা সা স্বামীর নাম: সুশীল সা বাড়ির নং : 17 বয়স : 48 লিঙ্গ : মহিলা			নাম : রাহুল সা পিতার নাম: সুশীল কুমার সা বাড়ির নং : 17 বয়স : 24 লিঙ্গ : পুরুষ			নাম : প্রদীপ কুমার দত্ত পিতার নাম: রথপতি দত্ত বাড়ির নং : 18/1 বয়স : 71 লিঙ্গ : পুরুষ		
250	GYZ0510461	ফটো উপলব্ধ	251	GYZ1016013	ফটো উপলব্ধ	252	GYZ2390649	ফটো উপলব্ধ
নাম : মিনতী দত্ত স্বামীর নাম: প্রদীপ কুমার দত্ত বাড়ির নং : 18/1 বয়স : 66 লিঙ্গ : মহিলা			নাম : অতনু দত্ত পিতার নাম: প্রদীপ কুমার দত্ত বাড়ির নং : 18/1 বয়স : 45 লিঙ্গ : পুরুষ			নাম : মধুমিতা দত্ত স্বামীর নাম: অতনু দত্ত বাড়ির নং : 18/1 বয়স : 38 লিঙ্গ : মহিলা		
253	APH2344349	ফটো উপলব্ধ	254	WB/24/163/273501	ফটো উপলব্ধ	255	GYZ0510644	ফটো উপলব্ধ
নাম : শ্রেয়সী মিত্র পিতার নাম: জয়ন্ত মিত্র বাড়ির নং : 18/1/1 বয়স : 26 লিঙ্গ : মহিলা			নাম : জবা মিত্র স্বামীর নাম: মৃত্যুঞ্জয় মিত্র বাড়ির নং : 18/1/1 বয়স : 75 লিঙ্গ : মহিলা			নাম : জয়ন্ত মিত্র পিতার নাম: মৃত্যুঞ্জয় মিত্র বাড়ির নং : 18/1/1 বয়স : 56 লিঙ্গ : পুরুষ		

বিধানসভা নির্বাচনক্ষেত্রের নং, নাম : 171-হাওড়া মধ্য  
ভাগ নং, নাম : 2-গোপাল ব্যানার্জী লেন (গৃহ নং 1-27)

256	WB/24/163/402333	ফটো উপলব্ধ	257	GYZ2432599	ফটো উপলব্ধ	258	GYZ2432607	ফটো উপলব্ধ
নাম : মৌসুমী মিত্র স্বামীর নাম : জয়ন্ত মিত্র বাড়ির নং : 18/1/1 বয়স : 49 লিঙ্গ : মহিলা			নাম : শঙ্কর প্রসাদ ঘোষ পিতার নাম : সুরেন্দ্রনাথ ঘোষ বাড়ির নং : 18/2 বয়স : 79 লিঙ্গ : পুরুষ			নাম : বন্দনা ঘোষ স্বামীর নাম : শঙ্কর প্রসাদ ঘোষ বাড়ির নং : 18/2 বয়স : 69 লিঙ্গ : মহিলা		
259	APH1490945	ফটো উপলব্ধ	260	APH2637627	ফটো উপলব্ধ	261	GYZ0510677	ফটো উপলব্ধ
নাম : সায়ন্তনী ঘোষ পিতার নাম : শঙ্কর প্রসাদ ঘোষ বাড়ির নং : 18/2 বয়স : 35 লিঙ্গ : মহিলা			নাম : শ্বেতা মাইতি স্বামীর নাম : চণ্ডী চরণ মাইতি বাড়ির নং : 18/2 বয়স : 60 লিঙ্গ : মহিলা			নাম : মীরা মন্ডল স্বামীর নাম : নিমাই চন্দ্র মন্ডল বাড়ির নং : 18/2 বয়স : 75 লিঙ্গ : মহিলা		
262	GYZ1090448	ফটো উপলব্ধ	263	APH1875400	ফটো উপলব্ধ	264	WB/24/163/273696	ফটো উপলব্ধ
নাম : প্রনবেশ মন্ডল পিতার নাম : নিমাই মন্ডল বাড়ির নং : 18/2 বয়স : 50 লিঙ্গ : পুরুষ			নাম : অপর্ণা প্রিয়দর্শিনী মণ্ডল স্বামীর নাম : প্রনবেশ মণ্ডল বাড়ির নং : 18/2 বয়স : 33 লিঙ্গ : মহিলা			নাম : প্রবীর কুমার রায় পিতার নাম : রাইমোহন রায় বাড়ির নং : 18/2 বয়স : 63 লিঙ্গ : পুরুষ		
265	GYZ2191278	ফটো উপলব্ধ	266	APH2367241	ফটো উপলব্ধ	267	GYZ2432482	ফটো উপলব্ধ
নাম : কাজল রায় স্বামীর নাম : প্রবীর কুমার রায় বাড়ির নং : 18/2 বয়স : 56 লিঙ্গ : মহিলা			নাম : অঙ্কিতা রায় পিতার নাম : প্রবীর কুমার রায় বাড়ির নং : 18/2 বয়স : 25 লিঙ্গ : মহিলা			নাম : অভিষেক রায় পিতার নাম : সঞ্জয় রায় বাড়ির নং : 18/3 বয়স : 37 লিঙ্গ : পুরুষ		
268	GYZ0510743	ফটো উপলব্ধ	269	GYZ0510735	ফটো উপলব্ধ	270	GYZ1820901	ফটো উপলব্ধ
নাম : প্রিয়ব্রত রায় পিতার নাম : নরেন্দ্রনাথ রায় বাড়ির নং : 18/3/1 বয়স : 52 লিঙ্গ : পুরুষ			নাম : অভয়া রায় স্বামীর নাম : নরেন্দ্রনাথ রায় বাড়ির নং : 18/3/ বয়স : 68 লিঙ্গ : মহিলা			নাম : শুভব্রত রায় পিতার নাম : নরেন্দ্রনাথ রায় বাড়ির নং : 18/3/1 বয়স : 41 লিঙ্গ : পুরুষ		
271	APH1875434	ফটো উপলব্ধ	272	KCL2037372	ফটো উপলব্ধ	273	WB/24/163/270572	ফটো উপলব্ধ
নাম : তন্দ্রা রায় স্বামীর নাম : শুভব্রত রায় বাড়ির নং : 18/3/1 বয়স : 33 লিঙ্গ : মহিলা			নাম : বি. মালিরাজ পিতার নাম : এস. বোস বাড়ির নং : 18/4 বয়স : 44 লিঙ্গ : পুরুষ			নাম : অশোক কুমার রায় পিতার নাম : কৃষ্ণ চন্দ্র রায় বাড়ির নং : 18/4 বয়স : 68 লিঙ্গ : পুরুষ		
274	APH2028975	ফটো উপলব্ধ	275	APH2028991	ফটো উপলব্ধ	276	APH2028983	ফটো উপলব্ধ
নাম : তৃষ্ণা সাহা স্বামীর নাম : অনিল সাহা বাড়ির নং : 18/4 বয়স : 69 লিঙ্গ : মহিলা			নাম : অরুণ সাহা পিতার নাম : অনিল সাহা বাড়ির নং : 18/4 বয়স : 45 লিঙ্গ : পুরুষ			নাম : প্রতিমা সাহা স্বামীর নাম : অরুণ সাহা বাড়ির নং : 18/4 বয়স : 43 লিঙ্গ : মহিলা		
277	GYZ0510800	ফটো উপলব্ধ	278	GYZ0510826	ফটো উপলব্ধ	279	GYZ0510834	ফটো উপলব্ধ
নাম : দেবজিৎ সাউ পিতার নাম : অনঙ্গ মোহন সাউ বাড়ির নং : 18/5 বয়স : 60 লিঙ্গ : পুরুষ			নাম : অভিজিত সাউ পিতার নাম : বিভূতিভূষণ সাউ বাড়ির নং : 18/5 বয়স : 61 লিঙ্গ : পুরুষ			নাম : কাকলী সাউ স্বামীর নাম : অভিজিত সাউ বাড়ির নং : 18/5 বয়স : 53 লিঙ্গ : মহিলা		
280	APH1875475	ফটো উপলব্ধ	281	APH2705093	ফটো উপলব্ধ	282	WB/24/163/273376	ফটো উপলব্ধ
নাম : অতীক সাউ পিতার নাম : অভিজিৎ সাউ বাড়ির নং : 18/5 বয়স : 30 লিঙ্গ : পুরুষ			নাম : স্বপন পণ্ডিত পিতার নাম : দুলালচন্দ্র পণ্ডিত বাড়ির নং : 19 বয়স : 69 লিঙ্গ : পুরুষ			নাম : সুবর্ণা পণ্ডিত স্বামীর নাম : স্বপন পণ্ডিত বাড়ির নং : 19 বয়স : 57 লিঙ্গ : মহিলা		
283	APH2370336	ফটো উপলব্ধ	284	GYZ0510917	ফটো উপলব্ধ	285	GYZ0510909	ফটো উপলব্ধ
নাম : রাজদীপ মুখার্জি পিতার নাম : সুভাষ মুখার্জি বাড়ির নং : 19/1 বয়স : 25 লিঙ্গ : পুরুষ			নাম : সুভাষ মুখার্জী পিতার নাম : যতীন্দ্রনাথ মুখার্জী বাড়ির নং : 19/1 বয়স : 69 লিঙ্গ : পুরুষ			নাম : অনিতা মুখার্জী স্বামীর নাম : সুকুমার মুখার্জী বাড়ির নং : 19/1 বয়স : 63 লিঙ্গ : মহিলা		

286 নাম : মনীষা মুখার্জী স্বামীর নাম: সুভাষ মুখার্জী বাড়ির নং : 19/1 বয়স : 59 লিঙ্গ : মহিলা	GYZ0510925 ফটো উপলব্ধ	287 নাম : সুনীতা মুখার্জী পিতার নাম: সুকুমার মুখার্জী বাড়ির নং : 19/1 বয়স : 44 লিঙ্গ : মহিলা	GYZ2340586 ফটো উপলব্ধ	288 নাম : অভিষেক মুখার্জী পিতার নাম: সুভাষ মুখার্জী বাড়ির নং : 19/1 বয়স : 43 লিঙ্গ : পুরুষ	GYZ2340594 ফটো উপলব্ধ
289 নাম : পামেলা মুখার্জী পিতার নাম: সুকুমার মুখার্জী বাড়ির নং : 19/1 বয়স : 39 লিঙ্গ : মহিলা	GYZ2191294 ফটো উপলব্ধ	290 নাম : শর্মিলা মুখার্জী পিতার নাম: সুকুমার মুখার্জী বাড়ির নং : 19/1 বয়স : 37 লিঙ্গ : মহিলা	GYZ2432557 ফটো উপলব্ধ	291 নাম : আরতি সেনগুপ্ত স্বামীর নাম: জ্যোতির্ময় সেনগুপ্ত বাড়ির নং : 19/1 বয়স : 70 লিঙ্গ : মহিলা	GYZ0510941 ফটো উপলব্ধ
292 নাম : দেবীকা চ্যাটার্জী স্বামীর নাম: শিবাজী চ্যাটার্জী বাড়ির নং : 19/2 বয়স : 70 লিঙ্গ : মহিলা	WB/24/164084189Z ফটো উপলব্ধ	293 নাম : শঙ্কর পাল পিতার নাম: মদনগোপাল পাল বাড়ির নং : 20 বয়স : 69 লিঙ্গ : পুরুষ	GYZ0113647 ফটো উপলব্ধ	294 নাম : ভারতী পাল স্বামীর নাম: শংকর পাল বাড়ির নং : 20 বয়স : 64 লিঙ্গ : মহিলা	GYZ0510982 ফটো উপলব্ধ
295 নাম : বিশ্বনাথ পাল পিতার নাম: মদনগোপাল পাল বাড়ির নং : 20 বয়স : 62 লিঙ্গ : পুরুষ	GYZ0511014 ফটো উপলব্ধ	296 নাম : সুজাতা পাল স্বামীর নাম: কাশীনাথ পাল বাড়ির নং : 20 বয়স : 58 লিঙ্গ : মহিলা	GYZ0511006 ফটো উপলব্ধ	297 নাম : নিবেদিতা পাল স্বামীর নাম: বিশ্বনাথ পাল বাড়ির নং : 20 বয়স : 54 লিঙ্গ : মহিলা	GYZ0511022 ফটো উপলব্ধ
298 নাম : সঞ্জীব পাল পিতার নাম: কাশীনাথ পাল বাড়ির নং : 20 বয়স : 41 লিঙ্গ : পুরুষ	GYZ2191328 ফটো উপলব্ধ	299 নাম : নন্দিতা পাল পিতার নাম: শঙ্কর পাল বাড়ির নং : 20 বয়স : 38 লিঙ্গ : মহিলা	GYZ2390656 ফটো উপলব্ধ	300 নাম : চন্দন পাল পিতার নাম: বিশ্বনাথ পাল বাড়ির নং : 20 বয়স : 22 লিঙ্গ : পুরুষ	APH2736155 ফটো উপলব্ধ
301 নাম : বিদিশা পাল স্বামীর নাম: সঞ্জীব পাল বাড়ির নং : 20 বয়স : 39 লিঙ্গ : মহিলা	APH2145118 ফটো উপলব্ধ	302 নাম : রুপা পাল পিতার নাম: কাশীনাথ পাল বাড়ির নং : 20 বয়স : 33 লিঙ্গ : মহিলা	APH1743491 ফটো উপলব্ধ	303 নাম : সুজয় পাল পিতার নাম: কাশীনাথ পাল বাড়ির নং : 20 বয়স : 24 লিঙ্গ : পুরুষ	APH2479905 ফটো উপলব্ধ
304 নাম : জ্যোতির্ময় রায় পিতার নাম: কৃষ্ণচন্দ্র রায় বাড়ির নং : 20/1 বয়স : 71 লিঙ্গ : পুরুষ	GYZ0511048 ফটো উপলব্ধ	305 নাম : অসীম কুমার রায় পিতার নাম: কৃষ্ণচন্দ্র রায় বাড়ির নং : 20/1 বয়স : 67 লিঙ্গ : পুরুষ	GYZ0113837 ফটো উপলব্ধ	306 নাম : কৃষ্ণা রায় স্বামীর নাম: জ্যোতির্ময় রায় বাড়ির নং : 20/1 বয়স : 65 লিঙ্গ : মহিলা	GYZ0511055 ফটো উপলব্ধ
307 নাম : পলাশ রায় পিতার নাম: জ্যোতির্ময় রায় বাড়ির নং : 20/1 বয়স : 48 লিঙ্গ : পুরুষ	GYZ1017920 ফটো উপলব্ধ	308 নাম : ইনিশা রায় স্বামীর নাম: পলাশ রায় বাড়ির নং : 20/1 বয়স : 41 লিঙ্গ : মহিলা	GYZ2096428 ফটো উপলব্ধ	309 নাম : শতাব্দী রায় স্বামীর নাম: অসীম কুমার রায় বাড়ির নং : 20/1 বয়স : 60 লিঙ্গ : মহিলা	GYZ0113845 ফটো উপলব্ধ
310 নাম : অশ্রদীপ দে পিতার নাম: অমল দে বাড়ির নং : 21 বয়স : 25 লিঙ্গ : পুরুষ	APH2323962 ফটো উপলব্ধ	311 নাম : অমল দে স্বামীর নাম: লক্ষীনারায়ন দে বাড়ির নং : 21 বয়স : 66 লিঙ্গ : মহিলা	GYZ0511097 ফটো উপলব্ধ	312 নাম : শ্যামল কুমার দে পিতার নাম: লক্ষীনারায়ন দে বাড়ির নং : 21 বয়স : 64 লিঙ্গ : পুরুষ	WB/24/163/273391 ফটো উপলব্ধ
313 নাম : বিমল দে পিতার নাম: লক্ষী নারায়ণ দে বাড়ির নং : 21 বয়স : 63 লিঙ্গ : পুরুষ	GYZ0511113 ফটো উপলব্ধ	314 নাম : অনিন্দিতা দে স্বামীর নাম: অমল দে বাড়ির নং : 21 বয়স : 54 লিঙ্গ : মহিলা	GYZ0511105 ফটো উপলব্ধ	315 নাম : অরিদম দে পিতার নাম: অনুপম দে বাড়ির নং : 21 বয়স : 43 লিঙ্গ : পুরুষ	GYZ1720051 ফটো উপলব্ধ

316 নাম : অর্কদীপ দে পিতার নাম: অমল দে বাড়ির নং : 21 বয়স : 27 লিঙ্গ : পুরুষ	APH2233583 ফটো উপলব্ধ	317 নাম : পদ্মাবতী পাইন স্বামীর নাম: গোবিন্দচন্দ্র পাইন বাড়ির নং : 22 বয়স : 87 লিঙ্গ : মহিলা	WB/24/163/273678 ফটো উপলব্ধ	318 নাম : দেবব্রত পাইন পিতার নাম: গোবিন্দ চন্দ্র পাইন বাড়ির নং : 22 বয়স : 59 লিঙ্গ : পুরুষ	WB/24/163/273343 ফটো উপলব্ধ
319 নাম : শর্মিলা পাইন স্বামীর নাম: দেবব্রত পাইন বাড়ির নং : 22 বয়স : 55 লিঙ্গ : মহিলা	GYZ1016161 ফটো উপলব্ধ	320 নাম : শুভাশীষ পাইন পিতার নাম: গোবিন্দ চন্দ্র পাইন বাড়ির নং : 22 বয়স : 52 লিঙ্গ : পুরুষ	WB/24/163/273390 ফটো উপলব্ধ	321 নাম : ববী পাইন স্বামীর নাম: সুভাশীষ পাইন বাড়ির নং : 22 বয়স : 50 লিঙ্গ : মহিলা	WB/22/159/291158 ফটো উপলব্ধ
322 নাম : দেবলীনা পাইন পিতার নাম: দেবব্রত পাইন বাড়ির নং : 22 বয়স : 22 লিঙ্গ : মহিলা	APH2674828 ফটো উপলব্ধ	323 নাম : মঞ্জু পাইন স্বামীর নাম: প্রভাত কুমার পাইন বাড়ির নং : 22 বয়স : 71 লিঙ্গ : মহিলা	GYZ0511295 ফটো উপলব্ধ	324 নাম : সোমনাথ পাইন পিতার নাম: বিশ্বনাথ পাইন বাড়ির নং : 22 বয়স : 68 লিঙ্গ : পুরুষ	GYZ0511337 ফটো উপলব্ধ
325 নাম : পার্থ প্রতীম পাইন পিতার নাম: মদন মোহন পাইন বাড়ির নং : 22 বয়স : 58 লিঙ্গ : পুরুষ	GYZ0511204 ফটো উপলব্ধ	326 নাম : সুমিতা পাইন স্বামীর নাম: সোমনাথ পাইন বাড়ির নং : 22 বয়স : 58 লিঙ্গ : মহিলা	GYZ0511345 ফটো উপলব্ধ	327 নাম : শান্তনু পাইন পিতার নাম: জয়দেব পাইন বাড়ির নং : 22 বয়স : 54 লিঙ্গ : পুরুষ	WB/24/163/273625 ফটো উপলব্ধ
328 নাম : সোনালী পাইন স্বামীর নাম: পার্থপ্রতীম পাইন বাড়ির নং : 22 বয়স : 49 লিঙ্গ : মহিলা	WB/22/153/147629 ফটো উপলব্ধ	329 নাম : পিয়ালী পাইন স্বামীর নাম: সান্তনু পাইন বাড়ির নং : 22 বয়স : 42 লিঙ্গ : মহিলা	APH1070127 ফটো উপলব্ধ	330 নাম : সৌভিক পাইন পিতার নাম: সোমনাথ পাইন বাড়ির নং : 22 বয়স : 30 লিঙ্গ : পুরুষ	APH1960608 ফটো উপলব্ধ
331 নাম : মাণ্ডভী পাইন পিতার নাম: পার্থ প্রতীম পাইন বাড়ির নং : 22 বয়স : 28 লিঙ্গ : মহিলা	APH2145027 ফটো উপলব্ধ	332 নাম : সৌরভ পাইন পিতার নাম: পার্থ প্রতীম পাইন বাড়ির নং : 22 বয়স : 23 লিঙ্গ : পুরুষ	APH2637346 ফটো উপলব্ধ	333 নাম : সুমিতা পাইন স্বামীর নাম: রাম কৃষ্ণ পাইন বাড়ির নং : 22/13/2/1 বয়স : 63 লিঙ্গ : মহিলা	GYZ0511378 ফটো উপলব্ধ
334 নাম : কৌশিক পাইন পিতার নাম: প্রভাত কুমার পাইন বাড়ির নং : 22/13/2/1 বয়স : 51 লিঙ্গ : পুরুষ	GYZ0511303 ফটো উপলব্ধ	335 নাম : মৌমিতা পাইন স্বামীর নাম: কৌশিক পাইন বাড়ির নং : 22/13/2/1 বয়স : 44 লিঙ্গ : মহিলা	GYZ2155539 ফটো উপলব্ধ	336 নাম : ইন্দ্রনীল পাইন পিতার নাম: প্রভাত কুমার পাইন বাড়ির নং : 22/13/2/1 বয়স : 43 লিঙ্গ : পুরুষ	GYZ1089341 ফটো উপলব্ধ
337 নাম : কৌশাগী পাইন পিতার নাম: কৌশিক পাইন বাড়ির নং : 22 বয়স : 20 লিঙ্গ : মহিলা	APH2824241 ফটো উপলব্ধ	338 নাম : মিনু রাম পিতার নাম: কালিপদ রাম বাড়ির নং : 23 বয়স : 67 লিঙ্গ : মহিলা	GYZ1720085 ফটো উপলব্ধ	339 নাম : রঞ্জিত রাম পিতার নাম: কালিপদ রাম বাড়ির নং : 23 বয়স : 49 লিঙ্গ : পুরুষ	GYZ1720101 ফটো উপলব্ধ
340 নাম : লক্ষন গোস্বামী পিতার নাম: অজিত গোস্বামী বাড়ির নং : 23/এ বয়স : 60 লিঙ্গ : পুরুষ	WB/24/163/390782 ফটো উপলব্ধ	341 নাম : পুতুল গোস্বামী স্বামীর নাম: লক্ষন গোস্বামী বাড়ির নং : 23/এ বয়স : 51 লিঙ্গ : মহিলা	WB/24/163/390596 ফটো উপলব্ধ	342 নাম : সৌম্য গোস্বামী পিতার নাম: লক্ষন গোস্বামী বাড়ির নং : 23/এ বয়স : 34 লিঙ্গ : পুরুষ	APH2236511 ফটো উপলব্ধ
343 নাম : অনিন্দিতা মাজি পিতার নাম: দেবপ্রসাদ মাজি বাড়ির নং : 23/এ বয়স : 29 লিঙ্গ : মহিলা	YWJ1676501 ফটো উপলব্ধ	344 নাম : লাবনী দত্ত পিতার নাম: তীর্থংকর দত্ত বাড়ির নং : 24 বয়স : 27 লিঙ্গ : মহিলা	APH2351765 ফটো উপলব্ধ	345 নাম : শেফালী দত্ত স্বামীর নাম: বলাইচন্দ্র দত্ত বাড়ির নং : 24 বয়স : 90 লিঙ্গ : মহিলা	GYZ0511444 ফটো উপলব্ধ

346	APH2029023	ফটো উপলব্ধ	347	GYZ0511451	ফটো উপলব্ধ	348	GYZ0511469	ফটো উপলব্ধ
নাম : সন্ধ্যা দত্ত স্বামীর নাম: সুধীর দত্ত বাড়ির নং : 24 বয়স : 71 লিঙ্গ : মহিলা			নাম : দীপঙ্কর দত্ত পিতার নাম: বলাইচন্দ্র দত্ত বাড়ির নং : 24 বয়স : 66 লিঙ্গ : পুরুষ			নাম : তীর্থঙ্কর দত্ত পিতার নাম: বলাইচন্দ্র দত্ত বাড়ির নং : 24 বয়স : 59 লিঙ্গ : পুরুষ		
349	APH1070226	ফটো উপলব্ধ	350	GYZ0511402	ফটো উপলব্ধ	351	GYZ1016641	ফটো উপলব্ধ
নাম : মিতা দত্ত স্বামীর নাম: দীপঙ্কর দত্ত বাড়ির নং : 24 বয়স : 59 লিঙ্গ : মহিলা			নাম : বিশ্বনাথ দত্ত পিতার নাম: সুধীর দত্ত বাড়ির নং : 24 বয়স : 53 লিঙ্গ : পুরুষ			নাম : বার্ণা দত্ত স্বামীর নাম: তীর্থঙ্কর দত্ত বাড়ির নং : 24 বয়স : 50 লিঙ্গ : মহিলা		
352	GYZ0511410	ফটো উপলব্ধ	353	APH2028967	ফটো উপলব্ধ	354	APH2145035	ফটো উপলব্ধ
নাম : সুব্রমা দত্ত স্বামীর নাম: বিশ্বনাথ দত্ত বাড়ির নং : 24 বয়স : 49 লিঙ্গ : মহিলা			নাম : আকাশ দত্ত পিতার নাম: বিশ্বনাথ দত্ত বাড়ির নং : 24 বয়স : 29 লিঙ্গ : পুরুষ			নাম : শুভঙ্কর দত্ত পিতার নাম: দীপঙ্কর দত্ত বাড়ির নং : 24 বয়স : 29 লিঙ্গ : পুরুষ		
355	APH2383685	ফটো উপলব্ধ	356	APH2479822	ফটো উপলব্ধ	357	WB/24/163/273187	ফটো উপলব্ধ
নাম : রিঞ্জীসা দত্ত পিতার নাম: বিশ্বনাথ দত্ত বাড়ির নং : 24 বয়স : 26 লিঙ্গ : মহিলা			নাম : মোনালিসা দত্ত পিতার নাম: তীর্থঙ্কর দত্ত বাড়ির নং : 24 বয়স : 24 লিঙ্গ : মহিলা			নাম : বিভারানী মোদক স্বামীর নাম: বিভূতিভূষণ মোদক বাড়ির নং : 26/1 বয়স : 81 লিঙ্গ : মহিলা		
358	GYZ0511535	ফটো উপলব্ধ	359	GYZ0511543	ফটো উপলব্ধ	360	GYZ1092311	ফটো উপলব্ধ
নাম : কৃষ্ণা মোদক পিতার নাম: বিভূতিভূষণ মোদক বাড়ির নং : 26/1 বয়স : 68 লিঙ্গ : মহিলা			নাম : সন্ধ্যা মোদক পিতার নাম: বিভূতিভূষণ মোদক বাড়ির নং : 26/1 বয়স : 66 লিঙ্গ : মহিলা			নাম : রেনুকা মোদক স্বামীর নাম: বিশ্বনাথ মোদক বাড়ির নং : 26/1 বয়স : 57 লিঙ্গ : মহিলা		
361	GYZ2340560	ফটো উপলব্ধ	362	APH1490838	ফটো উপলব্ধ	363	APH2783108	ফটো উপলব্ধ
নাম : সনঞ্জয় কুমার রয় পিতার নাম: মদনমোহন রয় বাড়ির নং : 767 বয়স : 57 লিঙ্গ : পুরুষ			নাম : কৃষ্ণা রায় স্বামীর নাম: সনঞ্জয় কুমার রয় বাড়ির নং : 767 বয়স : 51 লিঙ্গ : মহিলা			নাম : অরিত্র মাইতি পিতার নাম: নব কুমার মাইতি বাড়ির নং : 6 বয়স : 20 লিঙ্গ : পুরুষ		
364	APH2783132	ফটো উপলব্ধ	365	YMM2641934	ফটো উপলব্ধ	366	ZQD1669217	ফটো উপলব্ধ
নাম : দেবস্মিতা শীল পিতার নাম: সুজিত কুমার শীল বাড়ির নং : 4 বয়স : 20 লিঙ্গ : মহিলা			নাম : রাম আচার্য স্বামীর নাম: কা কা রাম আচার্য বাড়ির নং : 2এনডি এফআর এফএল 2সি বয়স : 49 লিঙ্গ : মহিলা			নাম : সুমিত্রা জানা পিতার নাম: বিষ্ণুপদ জানা বাড়ির নং : 18/3/1 বয়স : 30 লিঙ্গ : মহিলা		
367	APH1070002	ফটো উপলব্ধ	368	APH2845964	ফটো উপলব্ধ	369	APH2842870	ফটো উপলব্ধ
নাম : সৌভিক রায় পিতার নাম: অশোক কুমার রয় বাড়ির নং : 18/4 বয়স : 36 লিঙ্গ : পুরুষ			নাম : স্বস্তিকা মিত্র পিতার নাম: জয়ন্ত মিত্র বাড়ির নং : 18/1/1 বয়স : 19 লিঙ্গ : মহিলা			নাম : সায়েন ব্যানার্জী পিতার নাম: চন্দন ব্যানার্জী বাড়ির নং : 4/1 বয়স : 22 লিঙ্গ : পুরুষ		
370	APH1741347	ফটো উপলব্ধ	371	KCL0123026	ফটো উপলব্ধ	372	APH2853927	ফটো উপলব্ধ
নাম : সৌরভ রায় পিতার নাম: মিথিলেশ কুমার রায় বাড়ির নং : 3 বয়স : 31 লিঙ্গ : পুরুষ			নাম : অমিতা রাই স্বামীর নাম: মিথিলেশ রাই বাড়ির নং : 3 বয়স : 57 লিঙ্গ : মহিলা			নাম : সমুদ্র পাল পিতার নাম: সোমনাথ পাল বাড়ির নং : 14/1/1 বয়স : 20 লিঙ্গ : পুরুষ		
373	APH2855807	ফটো উপলব্ধ	374	ZTA2663029	ফটো উপলব্ধ	375	KCL0123000	ফটো উপলব্ধ
নাম : ইন্দ্রানী মিত্র পিতার নাম: গুণময় মিত্র বাড়ির নং : 4/3/1 বয়স : 42 লিঙ্গ : মহিলা			নাম : পারমিতা দাস পিতার নাম: সনাতন দাস বাড়ির নং : 24 বয়স : 26 লিঙ্গ : মহিলা			নাম : মিথিলেশকুমার রাই পিতার নাম: ভগবান রাই বাড়ির নং : 3 বয়স : 66 লিঙ্গ : পুরুষ		

বিধানসভা নির্বাচনক্ষেত্রের নং, নাম : 171-হাওড়া মধ্য  
ভাগ নং, নাম : 3-গোপাল ব্যানার্জী 1ম বাই লেন (গৃহ নং 1-10)

376	APH2480077	ফটো উপলব্ধ	377	KCL2831543	ফটো উপলব্ধ	378	KCL2831550	ফটো উপলব্ধ
নাম : সৌর্যদীপ দে পিতার নাম : সুজয় দে বাড়ির নং : 1 বয়স : 24 লিঙ্গ : পুরুষ			নাম : ধনঞ্জয় দে পিতার নাম : সন্তোষ কুমার দে বাড়ির নং : 1 বয়স : 90 লিঙ্গ : পুরুষ			নাম : আরতি দে স্বামীর নাম : ধনঞ্জয় দে বাড়ির নং : 1 বয়স : 78 লিঙ্গ : মহিলা		
379	GYZ2340628	ফটো উপলব্ধ	380	APH1743525	ফটো উপলব্ধ	381	GYZ0513713	ফটো উপলব্ধ
নাম : সুজয় দে পিতার নাম : ধনঞ্জয় দে বাড়ির নং : 1 বয়স : 61 লিঙ্গ : পুরুষ			নাম : সুদীপ দে পিতার নাম : ধনঞ্জয় দে বাড়ির নং : 1 বয়স : 54 লিঙ্গ : পুরুষ			নাম : সারিতা দে স্বামীর নাম : সুজয় দে বাড়ির নং : 1 বয়স : 52 লিঙ্গ : মহিলা		
382	APH1743517	ফটো উপলব্ধ	383	APH1875574	ফটো উপলব্ধ	384	APH1875582	ফটো উপলব্ধ
নাম : কস্তুরী দে স্বামীর নাম : সুদীপ দে বাড়ির নং : 1 বয়স : 48 লিঙ্গ : মহিলা			নাম : সঞ্জীব দে পিতার নাম : মৃত্যুঞ্জয় দে বাড়ির নং : 1 বয়স : 55 লিঙ্গ : পুরুষ			নাম : কাকলি দে স্বামীর নাম : সঞ্জীব দে বাড়ির নং : 1 বয়স : 52 লিঙ্গ : মহিলা		
385	WB/24/163/273550	ফটো উপলব্ধ	386	GYZ0511600	ফটো উপলব্ধ	387	SGV1242981	ফটো উপলব্ধ
নাম : মৈত্রেশ্বরী ধর পিতার নাম : কেদারনাথ ধর বাড়ির নং : 1 বয়স : 63 লিঙ্গ : মহিলা			নাম : নরেন্দ্র নাথ ধর পিতার নাম : কেদার নাথ ধর বাড়ির নং : 1 বয়স : 59 লিঙ্গ : পুরুষ			নাম : পম্পা আদক স্বামীর নাম : তরুণ আদক বাড়ির নং : 1/1 বয়স : 44 লিঙ্গ : মহিলা		
388	GYZ0808501	ফটো উপলব্ধ	389	APH2145126	ফটো উপলব্ধ	390	GYZ1017268	ফটো উপলব্ধ
নাম : কাকলি সেন স্বামীর নাম : সুকুমার সেন বাড়ির নং : 1/1 বয়স : 54 লিঙ্গ : মহিলা			নাম : শৌভিক সেন পিতার নাম : সুকুমার সেন বাড়ির নং : 1/1 বয়স : 28 লিঙ্গ : পুরুষ			নাম : শিপ্রা ব্যানার্জী স্বামীর নাম : লাবণ্য ব্যানার্জী বাড়ির নং : 2 বয়স : 84 লিঙ্গ : মহিলা		
391	GYZ2340669	ফটো উপলব্ধ	392	GYZ0511683	ফটো উপলব্ধ	393	GYZ0511691	ফটো উপলব্ধ
নাম : সমীর ব্যানার্জী পিতার নাম : লাবণ্য ব্যানার্জী বাড়ির নং : 2 বয়স : 62 লিঙ্গ : পুরুষ			নাম : মিলন আড়ি পিতার নাম : ভূপতিচরন আড়ি বাড়ির নং : 2/1 বয়স : 78 লিঙ্গ : পুরুষ			নাম : বেলা আড়ি স্বামীর নাম : মিলন আড়ি বাড়ির নং : 2/1 বয়স : 74 লিঙ্গ : মহিলা		
394	GYZ0511709	ফটো উপলব্ধ	395	GYZ2191385	ফটো উপলব্ধ	396	GYZ0511725	ফটো উপলব্ধ
নাম : সৌমেন্দ্রনাথ আড়ি পিতার নাম : মিলন আড়ি বাড়ির নং : 2/1 বয়স : 50 লিঙ্গ : পুরুষ			নাম : শতরুপা আড়ি স্বামীর নাম : সৌমেন্দ্র আড়ি বাড়ির নং : 2/1 বয়স : 46 লিঙ্গ : মহিলা			নাম : দীপ্তি রায় স্বামীর নাম : চিত্তরঞ্জন রায় বাড়ির নং : 2/1 বয়স : 71 লিঙ্গ : মহিলা		
397	GYZ2340677	ফটো উপলব্ধ	398	GYZ2340685	ফটো উপলব্ধ	399	APH1875558	ফটো উপলব্ধ
নাম : অঞ্জন রায় পিতার নাম : দিলীপ রায় বাড়ির নং : 2/1 বয়স : 67 লিঙ্গ : পুরুষ			নাম : শম্পা রায় স্বামীর নাম : অঞ্জন রায় বাড়ির নং : 2/1 বয়স : 60 লিঙ্গ : মহিলা			নাম : শ্রেয়ান রায় পিতার নাম : অঞ্জন রায় বাড়ির নং : 2/1 বয়স : 31 লিঙ্গ : পুরুষ		
400	APH2586527	ফটো উপলব্ধ	401	WB/24/163/273630	ফটো উপলব্ধ	402	APH1875541	ফটো উপলব্ধ
নাম : কণিকা দাশগুপ্ত স্বামীর নাম : সলিল কুমার দাশগুপ্ত বাড়ির নং : 2/1/2 বয়স : 82 লিঙ্গ : মহিলা			নাম : ত্রিকুট দাশগুপ্ত পিতার নাম : সলিল কুমার দাশগুপ্ত বাড়ির নং : 2/1/2 বয়স : 54 লিঙ্গ : পুরুষ			নাম : মুকুট দাশগুপ্ত পিতার নাম : সলিল কুমার দাশগুপ্ত বাড়ির নং : 2/1/2 বয়স : 44 লিঙ্গ : পুরুষ		
403	GYZ0511782	ফটো উপলব্ধ	404	APH1490978	ফটো উপলব্ধ	405	GYZ0511832	ফটো উপলব্ধ
নাম : শ্যামলী দত্ত স্বামীর নাম : জগন্নাথ দত্ত বাড়ির নং : 2/2 বয়স : 67 লিঙ্গ : মহিলা			নাম : শুভজিৎ দত্ত পিতার নাম : জগন্নাথ দত্ত বাড়ির নং : 2/2 বয়স : 36 লিঙ্গ : পুরুষ			নাম : অমিয়কান্তি শীল পিতার নাম : সুরথচন্দ্র শীল বাড়ির নং : 3 বয়স : 73 লিঙ্গ : পুরুষ		

বিধানসভা নির্বাচনক্ষেত্রের নং, নাম : 171-হাওড়া মধ্য  
ভাগ নং, নাম : 3-গোপাল ব্যানার্জী 1ম বাই লেন (গৃহ নং 1-10)

406 নাম : অর্চনা শীল স্বামীর নাম: অমিয় শীল বাড়ির নং : 3 বয়স : 66 লিঙ্গ : মহিলা	GYZ0511840 ফটো উপলব্ধ	407 নাম : তন্ময় কান্তি শীল পিতার নাম: দিলীপ কুমার শীল বাড়ির নং : 3 বয়স : 54 লিঙ্গ : পুরুষ	WB/24/163/273247 ফটো উপলব্ধ	408 নাম : চৈতালী শীল স্বামীর নাম: তন্ময় কান্তি শীল বাড়ির নং : 3 বয়স : 52 লিঙ্গ : মহিলা	APH0501700 ফটো উপলব্ধ
409 নাম : পারমিতা শীল স্বামীর নাম: সনৎ শীল বাড়ির নং : 3/1 বয়স : 43 লিঙ্গ : মহিলা	APH2479889 ফটো উপলব্ধ	410 নাম : সনৎ শীল পিতার নাম: নিতাই শীল বাড়ির নং : 3/1 বয়স : 51 লিঙ্গ : পুরুষ	GYZ0511907 ফটো উপলব্ধ	411 নাম : কাভায়নী নন্দী স্বামীর নাম: জয়দেব নন্দী বাড়ির নং : 3/2 বয়স : 83 লিঙ্গ : মহিলা	GYZ0511972 ফটো উপলব্ধ
412 নাম : দীপাঙ্ঘিতা শীল পিতার নাম: শীতল চন্দ্র শীল বাড়ির নং : 3/2 বয়স : 40 লিঙ্গ : মহিলা	GYZ2126886 ফটো উপলব্ধ	413 নাম : অদ্রনীল শীল পিতার নাম: শৈলেশ্বর শীল বাড়ির নং : 3/2 বয়স : 27 লিঙ্গ : পুরুষ	APH2309227 ফটো উপলব্ধ	414 নাম : রেনুকা শীল স্বামীর নাম: নথুরনাথ শীল বাড়ির নং : 3/2 বয়স : 93 লিঙ্গ : মহিলা	GYZ0511915 ফটো উপলব্ধ
415 নাম : অশোক শীল পিতার নাম: মথুরানাথ শীল বাড়ির নং : 3/2 বয়স : 80 লিঙ্গ : পুরুষ	GYZ0511923 ফটো উপলব্ধ	416 নাম : শীলভদ্র শীল পিতার নাম: মথুরনাথ শীল বাড়ির নং : 3/2 বয়স : 73 লিঙ্গ : পুরুষ	GYZ0511964 ফটো উপলব্ধ	417 নাম : শৈলেশ্বর শীল পিতার নাম: মথুরানাথ শীল বাড়ির নং : 3/2 বয়স : 70 লিঙ্গ : পুরুষ	GYZ0511949 ফটো উপলব্ধ
418 নাম : মধুছন্দা শীল স্বামীর নাম: অশোক শীল বাড়ির নং : 3/2 বয়স : 66 লিঙ্গ : মহিলা	GYZ0511931 ফটো উপলব্ধ	419 নাম : কৃষ্ণা শীল স্বামীর নাম: শৈলেশ্বর শীল বাড়ির নং : 3/2 বয়স : 66 লিঙ্গ : মহিলা	GYZ0511956 ফটো উপলব্ধ	420 নাম : গীতা শীল স্বামীর নাম: শীলভদ্র শীল বাড়ির নং : 3/2 বয়স : 64 লিঙ্গ : মহিলা	GYZ2126860 ফটো উপলব্ধ
421 নাম : সঞ্জিতা শীল পিতার নাম: অশোক কুমার শীল বাড়ির নং : 3/2 বয়স : 47 লিঙ্গ : মহিলা	GYZ2126878 ফটো উপলব্ধ	422 নাম : সুজিত শীল পিতার নাম: বঙ্কিম শীল বাড়ির নং : 4 বয়স : 52 লিঙ্গ : পুরুষ	WB/24/163/273573 ফটো উপলব্ধ	423 নাম : সুমন শীল স্বামীর নাম: পাপড়ি শীল বাড়ির নং : 4 বয়স : 48 লিঙ্গ : পুরুষ	APH2479830 ফটো উপলব্ধ
424 নাম : রাজেশ্বরী শীল স্বামীর নাম: সুমন শীল বাড়ির নং : 4 বয়স : 45 লিঙ্গ : মহিলা	APH1070267 ফটো উপলব্ধ	425 নাম : অভিজিৎ শীল পিতার নাম: কার্তিক শীল বাড়ির নং : 4 বয়স : 33 লিঙ্গ : পুরুষ	APH2204477 ফটো উপলব্ধ	426 নাম : দেবপ্রিয়া শীল পিতার নাম: দেবসাধন শীল বাড়ির নং : 4 বয়স : 30 লিঙ্গ : মহিলা	APH1875566 ফটো উপলব্ধ
427 নাম : লোকেশ শীল পিতার নাম: সুমন শীল বাড়ির নং : 04 বয়স : 20 লিঙ্গ : পুরুষ	APH2756138 ফটো উপলব্ধ	428 নাম : শুভজিৎ শীল পিতার নাম: কার্তিক চন্দ্র শীল বাড়ির নং : 4 বয়স : 34 লিঙ্গ : পুরুষ	APH1373471 ফটো উপলব্ধ	429 নাম : পাপড়ি শীল স্বামীর নাম: বিবেক শীল বাড়ির নং : 4 বয়স : 76 লিঙ্গ : মহিলা	GYZ1016120 ফটো উপলব্ধ
430 নাম : তপন শীল পিতার নাম: কানাই শীল বাড়ির নং : 4 বয়স : 73 লিঙ্গ : পুরুষ	GYZ0512004 ফটো উপলব্ধ	431 নাম : তরুন শীল পিতার নাম: সুবলচন্দ্র শীল বাড়ির নং : 4 বয়স : 66 লিঙ্গ : পুরুষ	GYZ0512095 ফটো উপলব্ধ	432 নাম : হরিসাধন শীল পিতার নাম: কানাই শীল বাড়ির নং : 4 বয়স : 63 লিঙ্গ : পুরুষ	GYZ0512020 ফটো উপলব্ধ
433 নাম : দেবসাধন শীল পিতার নাম: কানাই শীল বাড়ির নং : 4 বয়স : 61 লিঙ্গ : পুরুষ	GYZ0512046 ফটো উপলব্ধ	434 নাম : আরতী শীল স্বামীর নাম: হরিসাধন শীল বাড়ির নং : 4 বয়স : 56 লিঙ্গ : মহিলা	GYZ0512038 ফটো উপলব্ধ	435 নাম : পুতুল শীল স্বামীর নাম: দেবসাধন শীল বাড়ির নং : 4 বয়স : 55 লিঙ্গ : মহিলা	GYZ0512053 ফটো উপলব্ধ

বিধানসভা নির্বাচনক্ষেত্রের নং, নাম : 171-হাওড়া মধ্য  
ভাগ নং, নাম : 3-গোপাল ব্যানার্জী 1ম বাই লেন (গৃহ নং 1-10)

436 নাম : অর্চনা শীল স্বামীর নাম: কার্তিক শীল বাড়ির নং : 4 বয়স : 51 লিঙ্গ : মহিলা	GYZ2126902 ফটো উপলব্ধ	437 নাম : সৌরভ শীল পিতার নাম: তপন শীল বাড়ির নং : 4 বয়স : 39 লিঙ্গ : পুরুষ	GYZ2432623 ফটো উপলব্ধ	438 নাম : প্রদ্যুৎ কুমার পাল পিতার নাম: দিবাকর পাল বাড়ির নং : 5 বয়স : 71 লিঙ্গ : পুরুষ	GYZ0512202 ফটো উপলব্ধ
439 নাম : চৈতালী পাল পিতার নাম: দিবাকর পাল বাড়ির নং : 5 বয়স : 71 লিঙ্গ : মহিলা	GYZ0512194 ফটো উপলব্ধ	440 নাম : শম্ভুনাথ পাল পিতার নাম: তারক দাস পাল বাড়ির নং : 5 বয়স : 57 লিঙ্গ : পুরুষ	GYZ0512160 ফটো উপলব্ধ	441 নাম : তপতী পাল স্বামীর নাম: শম্ভুনাথ পাল বাড়ির নং : 5 বয়স : 51 লিঙ্গ : মহিলা	GYZ0512178 ফটো উপলব্ধ
442 নাম : জয়মালা পাল পিতার নাম: শম্ভুনাথ পাল বাড়ির নং : 5 বয়স : 42 লিঙ্গ : মহিলা	GYZ1720242 ফটো উপলব্ধ	443 নাম : ইন্দ্রানী পাল পিতার নাম: শম্ভুনাথ পাল বাড়ির নং : 5 বয়স : 38 লিঙ্গ : মহিলা	GYZ2191393 ফটো উপলব্ধ	444 নাম : জয়শ্রী পাল স্বামীর নাম: প্রদ্যুৎ কুমার পাল বাড়ির নং : 5 বয়স : 62 লিঙ্গ : মহিলা	GYZ0512210 ফটো উপলব্ধ
445 নাম : প্রজিত কুমার পাল পিতার নাম: প্রদ্যুৎ কুমার পাল বাড়ির নং : 5 বয়স : 36 লিঙ্গ : পুরুষ	APH0501817 ফটো উপলব্ধ	446 নাম : প্রদীপী পাল পিতার নাম: প্রদ্যুৎ কুমার পাল বাড়ির নং : 5 বয়স : 34 লিঙ্গ : মহিলা	APH1619188 ফটো উপলব্ধ	447 নাম : প্রদীপ কুমার দত্ত পিতার নাম: বলাই চন্দ্র দত্ত বাড়ির নং : 6 বয়স : 63 লিঙ্গ : পুরুষ	GYZ2126928 ফটো উপলব্ধ
448 নাম : কুমকুম দত্ত স্বামীর নাম: প্রদীপ কুমার দত্ত বাড়ির নং : 6 বয়স : 54 লিঙ্গ : মহিলা	APH1875525 ফটো উপলব্ধ	449 নাম : স্বপা দত্ত স্বামীর নাম: সুদীপ দত্ত বাড়ির নং : 6 বয়স : 54 লিঙ্গ : মহিলা	GYZ0512251 ফটো উপলব্ধ	450 নাম : সৌম্যজিৎ দত্ত পিতার নাম: সুদীপ দত্ত বাড়ির নং : 6 বয়স : 34 লিঙ্গ : পুরুষ	APH1619212 ফটো উপলব্ধ
451 নাম : প্রীতম দত্ত পিতার নাম: প্রদীপ কুমার দত্ত বাড়ির নং : 6 বয়স : 30 লিঙ্গ : পুরুষ	APH1875533 ফটো উপলব্ধ	452 নাম : কঙ্কনা দত্ত পিতার নাম: প্রদীপ কুমার দত্ত বাড়ির নং : 6 বয়স : 25 লিঙ্গ : মহিলা	APH2479855 ফটো উপলব্ধ	453 নাম : শ্রী নব কুমার মাইতি পিতার নাম: শ্রী নাডু মাইতি বাড়ির নং : 6 বয়স : 48 লিঙ্গ : পুরুষ	GYZ1001221 ফটো উপলব্ধ
454 নাম : মুনমুন মাইতি স্বামীর নাম: নব কুমার মাইতি বাড়ির নং : 6 বয়স : 43 লিঙ্গ : মহিলা	GYZ1808021 ফটো উপলব্ধ	455 নাম : সুজাতা কোলে স্বামীর নাম: সুনীল কোলে বাড়ির নং : 6/1 বয়স : 87 লিঙ্গ : মহিলা	GYZ0512277 ফটো উপলব্ধ	456 নাম : কবিতা কোলে স্বামীর নাম: শান্তনু কোলে বাড়ির নং : 6/1 বয়স : 63 লিঙ্গ : মহিলা	GYZ0512293 ফটো উপলব্ধ
457 নাম : শৌভিক কুমার কোলে পিতার নাম: শান্তনু কুমার কোলে বাড়ির নং : 6/1 বয়স : 33 লিঙ্গ : পুরুষ	APH1490986 ফটো উপলব্ধ	458 নাম : শুভময় দাস পিতার নাম: সমীর কুমার দাস বাড়ির নং : 6/2 বয়স : 40 লিঙ্গ : পুরুষ	GYZ2432631 ফটো উপলব্ধ	459 নাম : প্রনব বরন কুন্ডু পিতার নাম: বলাই চন্দ্র কুন্ডু বাড়ির নং : 6/2 বয়স : 59 লিঙ্গ : পুরুষ	APH1743509 ফটো উপলব্ধ
460 নাম : প্রীতা কুণ্ডু পিতার নাম: প্রনব বরন কুণ্ডু বাড়ির নং : 6/2 বয়স : 31 লিঙ্গ : মহিলা	APH1875590 ফটো উপলব্ধ	461 নাম : রেখা মজুমদার স্বামীর নাম: শৌভন মজুমদার বাড়ির নং : 6/2 বয়স : 69 লিঙ্গ : মহিলা	GYZ0512319 ফটো উপলব্ধ	462 নাম : শৌভন মজুমদার পিতার নাম: রবিন মজুমদার বাড়ির নং : 6/2 বয়স : 66 লিঙ্গ : পুরুষ	GYZ2340735 ফটো উপলব্ধ
463 নাম : হেমা পাঠক স্বামীর নাম: শম্ভু পাঠক বাড়ির নং : 6/2 বয়স : 61 লিঙ্গ : মহিলা	GYZ0512301 ফটো উপলব্ধ	464 নাম : সমীর পাঠক পিতার নাম: শম্ভুনাথ পাঠক বাড়ির নং : 6/2 বয়স : 43 লিঙ্গ : পুরুষ	GYZ2126951 ফটো উপলব্ধ	465 নাম : সঙ্গীতা পাঠক পিতার নাম: শম্ভুনাথ পাঠক বাড়ির নং : 6/2 বয়স : 39 লিঙ্গ : মহিলা	GYZ2191419 ফটো উপলব্ধ

বিধানসভা নির্বাচনক্ষেত্রের নং, নাম : 171-হাওড়া মধ্য  
ভাগ নং, নাম : 3-গোপাল ব্যানার্জী 1ম বাই লেন (গৃহ নং 1-10)

466	APH2479780	ফটো উপলব্ধ	467	WB/24/163/273196	ফটো উপলব্ধ	468	GYZ0512343	ফটো উপলব্ধ
নাম : তনুশ্রী পাঠক স্বামীর নাম: সমীর পাঠক বাড়ির নং : 6/2 বয়স : 27 লিঙ্গ : মহিলা			নাম : বাসুদেব পাত্র পিতার নাম: তুলসী চরণ পাত্র বাড়ির নং : 6/2 বয়স : 74 লিঙ্গ : পুরুষ			নাম : অশোক কুমার দত্ত পিতার নাম: পঞ্চানন দত্ত বাড়ির নং : 7 বয়স : 74 লিঙ্গ : পুরুষ		
469	GYZ0512335	ফটো উপলব্ধ	470	GYZ0512368	ফটো উপলব্ধ	471	GYZ0512376	ফটো উপলব্ধ
নাম : সুমিতা দত্ত পিতার নাম: পঞ্চানন দত্ত বাড়ির নং : 7 বয়স : 83 লিঙ্গ : মহিলা			নাম : কল্যাণী দত্ত পিতার নাম: পঞ্চানন দত্ত বাড়ির নং : 7 বয়স : 73 লিঙ্গ : মহিলা			নাম : শুভ্রশংকর দত্ত পিতার নাম: পঞ্চানন দত্ত বাড়ির নং : 7 বয়স : 67 লিঙ্গ : পুরুষ		
472	GYZ0512350	ফটো উপলব্ধ	473	GYZ0512384	ফটো উপলব্ধ	474	APH1619204	ফটো উপলব্ধ
নাম : পাপিয়া দত্ত স্বামীর নাম: অশোক দত্ত বাড়ির নং : 7 বয়স : 66 লিঙ্গ : মহিলা			নাম : ডালিয়া দত্ত স্বামীর নাম: শুভ্রশংকর দত্ত বাড়ির নং : 7 বয়স : 58 লিঙ্গ : মহিলা			নাম : সহেলি দত্ত পিতার নাম: শুভ্র শঙ্কর দত্ত বাড়ির নং : 7 বয়স : 33 লিঙ্গ : মহিলা		
475	WB/24/163/273431	ফটো উপলব্ধ	476	GYZ0808519	ফটো উপলব্ধ	477	GYZ1720325	ফটো উপলব্ধ
নাম : অনুরাধা চক্রবর্তী পিতার নাম: রনজিত চক্রবর্তী বাড়ির নং : 7/1 বয়স : 66 লিঙ্গ : মহিলা			নাম : বর্না চক্রবর্তী স্বামীর নাম: বীমান চক্রবর্তী বাড়ির নং : 7/1 বয়স : 48 লিঙ্গ : মহিলা			নাম : মলি বসু স্বামীর নাম: রবীন্দ্রনাথ বসু বাড়ির নং : 8 বয়স : 55 লিঙ্গ : মহিলা		
478	APH1490887	ফটো উপলব্ধ	479	WB/24/163/273552	ফটো উপলব্ধ	480	WB/24/163/273537	ফটো উপলব্ধ
নাম : রবি বসু পিতার নাম: মনীন্দ্রনাথ বসু বাড়ির নং : 8 বয়স : 58 লিঙ্গ : পুরুষ			নাম : রবীন কুমার আঢ্য পিতার নাম: কেশব আঢ্য বাড়ির নং : 9 বয়স : 73 লিঙ্গ : পুরুষ			নাম : তপতী আঢ্য স্বামীর নাম: রবীন কুমার আঢ্য বাড়ির নং : 9 বয়স : 70 লিঙ্গ : মহিলা		
481	GYZ2340875	ফটো উপলব্ধ	482	APH1490994	ফটো উপলব্ধ	483	GYZ0512483	ফটো উপলব্ধ
নাম : রতীন কুমার আঢ্য পিতার নাম: রবীন কুমার আঢ্য বাড়ির নং : 9 বয়স : 43 লিঙ্গ : পুরুষ			নাম : রনবীর আঢ্য পিতার নাম: রবীন কুমার আঢ্য বাড়ির নং : 9 বয়স : 35 লিঙ্গ : পুরুষ			নাম : সুদীপ্ত রায় পিতার নাম: অমরনাথ রায় বাড়ির নং : 9 বয়স : 50 লিঙ্গ : পুরুষ		
484	GYZ2360329	ফটো উপলব্ধ	485	WB/24/163/273297	ফটো উপলব্ধ	486	GYZ2127025	ফটো উপলব্ধ
নাম : ইন্দ্রানী রায় স্বামীর নাম: সুদীপ্ত রায় বাড়ির নং : 9 বয়স : 42 লিঙ্গ : মহিলা			নাম : কম্পনা রায় স্বামীর নাম: অমরনাথ রায় বাড়ির নং : 9 বয়স : 78 লিঙ্গ : মহিলা			নাম : বিজয় কুমার শেঠিয়া পিতার নাম: দৌলত রাম শেঠিয়া বাড়ির নং : 9/1 বয়স : 50 লিঙ্গ : পুরুষ		
487	APH1373489	ফটো উপলব্ধ	488	APH2637700	ফটো উপলব্ধ	489	GYZ0512509	ফটো উপলব্ধ
নাম : রচনা শেঠিয়া স্বামীর নাম: অজয় শেঠিয়া বাড়ির নং : 9/1 বয়স : 45 লিঙ্গ : মহিলা			নাম : রিনা শেঠিয়া স্বামীর নাম: বিজয় কুমার শেঠিয়া বাড়ির নং : 9/1 বয়স : 36 লিঙ্গ : মহিলা			নাম : অজয় সেঠিয়া পিতার নাম: দৌলতরাম সেঠিয়া বাড়ির নং : 9/1 বয়স : 55 লিঙ্গ : পুরুষ		
490	GYZ2127041	ফটো উপলব্ধ	491	GYZ2432615	ফটো উপলব্ধ	492	GYZ2191369	ফটো উপলব্ধ
নাম : অজয় পাল পিতার নাম: জয়দেব পাল বাড়ির নং : 10 বয়স : 69 লিঙ্গ : পুরুষ			নাম : তন্দ্রা পাল স্বামীর নাম: অজয় পাল বাড়ির নং : 10 বয়স : 61 লিঙ্গ : মহিলা			নাম : সৌভিক পাল পিতার নাম: অজয় পাল বাড়ির নং : 10 বয়স : 42 লিঙ্গ : পুরুষ		
493	APH2784783	ফটো উপলব্ধ	494	APH2784809	ফটো উপলব্ধ	495	APH2551760	ফটো উপলব্ধ
নাম : অর্জুনা শীল পিতার নাম: তনয় কান্তি শীল বাড়ির নং : 3 বয়স : 21 লিঙ্গ : মহিলা			নাম : সৌম্যদীপ দে পিতার নাম: সুজয় দে বাড়ির নং : 1 বয়স : 20 লিঙ্গ : পুরুষ			নাম : মধুছন্দা রায় স্বামীর নাম: অশোক কুমার রয় বাড়ির নং : 18/4 বয়স : 57 লিঙ্গ : মহিলা		

বিধানসভা নির্বাচনক্ষেত্রের নং, নাম : 171-হাওড়া মধ্য  
ভাগ নং, নাম : 3-গোপাল ব্যানার্জী 1ম বাই লেন (গৃহ নং 1-10)

496	APH2844819
নাম : সতীর্থ আদক মায়ের নাম: পম্পা আদক বাড়ির নং : 1/1 বয়স : 21 লিঙ্গ : পুরুষ	ফটো উপলব্ধ

497	APH2843720
নাম : অর্পিতা চক্রবর্তী মায়ের নাম: বর্ণা চক্রবর্তী বাড়ির নং : 7/1 বয়স : 23 লিঙ্গ : মহিলা	ফটো উপলব্ধ

498	APH2843746
নাম : তানিয়া চক্রবর্তী অন্যান্য: বর্ণা চক্রবর্তী বাড়ির নং : 7/1 বয়স : 19 লিঙ্গ : মহিলা	ফটো উপলব্ধ

499	APH2855781
নাম : স্বস্তিকা দে পিতার নাম: সুদীপ দে বাড়ির নং : 1 বয়স : 19 লিঙ্গ : মহিলা	ফটো উপলব্ধ



নির্বাচক সংখ্যার সারসংক্ষেপ :

A) নির্বাচকের সংখ্যা :

	নির্বাচক তালিকার প্রকৃতি	নির্বাচক তালিকার পরিচিতি :	নির্বাচকের সংখ্যা :			
			পুরুষ	মহিলা	তৃতীয় লিঙ্গ	মোট
I	মূল তালিকা	মূল তালিকা	বিশেষ নিবিড় সংশোধনী ২০২৬-এর চূড়ান্ত ভোটার তালিকা			
II	1- সংযোজন তালিকা	সংযোজনী 1	বিশেষ সংক্ষিপ্ত সংশোধন 2026			
III	2- বিয়োজন তালিকা	সংযোজনী 1	বিশেষ সংক্ষিপ্ত সংশোধন 2026			
IV	'লিঙ্গ ক্ষেত্রের' পরিবর্তনের কারণে পার্থক্য		0	0	0	0
নির্বাচকের মোট সংখ্যা (I+II-III+IV)			233	264	0	497

B) ক্রটি সংশোধনের সংখ্যা :

নির্বাচক তালিকার প্রকৃতি	নির্বাচক তালিকার পরিচিতি :	ক্রটি সংশোধনের সংখ্যা :
সংযোজনী 1	বিশেষ সংক্ষিপ্ত সংশোধন 2026	0

নির্বাচক নিবন্ধন আধিকারিকের স্বাক্ষর

E-মৃত, S-স্থানান্তরিত, R-একাধিকবার অন্তর্ভুক্ত, M-নিখোঁজ, Q-যোগ্য নহে