

নির্বাচক তালিকা 2026 S25 পশ্চিমবঙ্গ

| | | | | | | | | | | | | | | | | | | | | | |
|--|---------------------------|---|-------|--------------|-----|------------------|----------------------|---------|-------|------|---------------|-----------------|---|------|---|--------|--------------|------|----------|-----|----------|
| বিধানসভা নির্বাচনক্ষেত্রের নং, নাম ও সংরক্ষণের স্থিতি : 171 - হাওড়া মধ্য (সাধারণ) | | অংশ নং : 204 | | | | | | | | | | | | | | | | | | | |
| বিধানসভা নির্বাচনক্ষেত্রটি যে লোকসভা নির্বাচনক্ষেত্রের / ক্ষেত্রসমূহের অন্তর্ভুক্ত তার নং, নাম ও সংরক্ষণ স্থিতি : 25 - হাওড়া (সাধারণ) | | | | | | | | | | | | | | | | | | | | | |
| 1. সংশোধনের পূর্ণ বিবরণ | | | | | | | | | | | | | | | | | | | | | |
| সংশোধনের বৎসর : | 2026 | নির্বাচক তালিকার পরিচিতি : | | | | | | | | | | | | | | | | | | | |
| ভিত্তি তারিখ : | 01-01-2026 | বিশেষ নিবিড় সংশোধনী ২০২৬-এর চূড়ান্ত ভোটার তালিকা | | | | | | | | | | | | | | | | | | | |
| সংশোধনের প্রকৃতি : | বিশেষ নিবিড় সংশোধনী 2026 | | | | | | | | | | | | | | | | | | | | |
| প্রকাশনার তারিখ : | 28-02-2026 | | | | | | | | | | | | | | | | | | | | |
| 2. অংশ ও নির্বাচনী এলাকার পূর্ণ বিবরণ : | | | | | | | | | | | | | | | | | | | | | |
| অংশের ভাগ নং ও নাম : | | | | | | | | | | | | | | | | | | | | | |
| 1-ওলাবিবি তলা 1ম বাই লেন (গৃহ নং 1-17) | | <table style="width: 100%; border-collapse: collapse;"> <tr> <td style="width: 50%;">প্রধান শহর/গ্রাম</td> <td style="width: 50%;">: হাওড়া মিউঃ কর্পোঃ</td> </tr> <tr> <td>ওয়ার্ড</td> <td>: 042</td> </tr> <tr> <td>থানা</td> <td>: চ্যাটাজীহাট</td> </tr> <tr> <td>গ্রাম পঞ্চগয়েত</td> <td>:</td> </tr> <tr> <td>ব্লক</td> <td>:</td> </tr> <tr> <td>মহকুমা</td> <td>: হাওড়া সদর</td> </tr> <tr> <td>জেলা</td> <td>: হাওড়া</td> </tr> <tr> <td>পিন</td> <td>: 711104</td> </tr> </table> | | | | প্রধান শহর/গ্রাম | : হাওড়া মিউঃ কর্পোঃ | ওয়ার্ড | : 042 | থানা | : চ্যাটাজীহাট | গ্রাম পঞ্চগয়েত | : | ব্লক | : | মহকুমা | : হাওড়া সদর | জেলা | : হাওড়া | পিন | : 711104 |
| প্রধান শহর/গ্রাম | : হাওড়া মিউঃ কর্পোঃ | | | | | | | | | | | | | | | | | | | | |
| ওয়ার্ড | : 042 | | | | | | | | | | | | | | | | | | | | |
| থানা | : চ্যাটাজীহাট | | | | | | | | | | | | | | | | | | | | |
| গ্রাম পঞ্চগয়েত | : | | | | | | | | | | | | | | | | | | | | |
| ব্লক | : | | | | | | | | | | | | | | | | | | | | |
| মহকুমা | : হাওড়া সদর | | | | | | | | | | | | | | | | | | | | |
| জেলা | : হাওড়া | | | | | | | | | | | | | | | | | | | | |
| পিন | : 711104 | | | | | | | | | | | | | | | | | | | | |
| 3. ভোট গ্রহন কেন্দ্রের পূর্ণ বিবরণ : | | | | | | | | | | | | | | | | | | | | | |
| ভোট গ্রহন কেন্দ্রের নং, নাম : | | ভোট গ্রহন কেন্দ্রের শ্রেণী : | | শহরাঞ্চল | | | | | | | | | | | | | | | | | |
| 204 - শিবপুর চ্যাটাজী হাট গার্লস হাই স্কুল | | এই অংশে সহায়ক ভোটগ্রহন কেন্দ্রের সংখ্যা | | 0 | | | | | | | | | | | | | | | | | |
| ভোট গ্রহন কেন্দ্রের ঠিকানা : | | : | | | | | | | | | | | | | | | | | | | |
| শিবপুর চ্যাটাজী হাট গার্লস হাই স্কুল, রুম-4, 70/71/72 অবিনাশ ব্যানার্জী লেন | | | | | | | | | | | | | | | | | | | | | |
| 4. নির্বাচকের সংখ্যা : | | | | | | | | | | | | | | | | | | | | | |
| প্রথম ক্রমিক নং | শেষ ক্রমিক নং | মোট সংখ্যা | | | | | | | | | | | | | | | | | | | |
| | | পুরুষ | মহিলা | তৃতীয় লিঙ্গ | মোট | | | | | | | | | | | | | | | | |
| 1 | 794 | 384 | 410 | 0 | 794 | | | | | | | | | | | | | | | | |

নির্বাচক নিবন্ধন আধিকারিকের স্বাক্ষর

Nazri Naksha

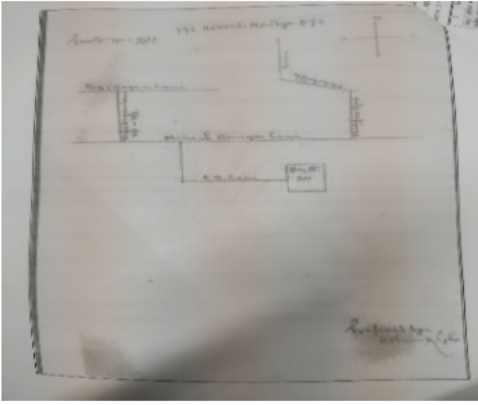

Google Map View

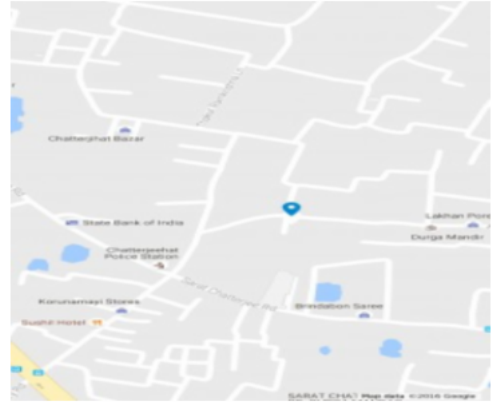

Polling Station Building Front View



Polling Station Front View



Cad View

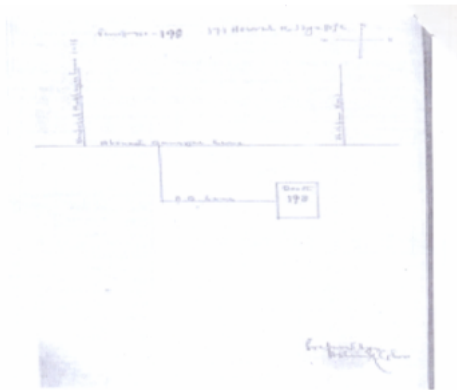

Key MAP View

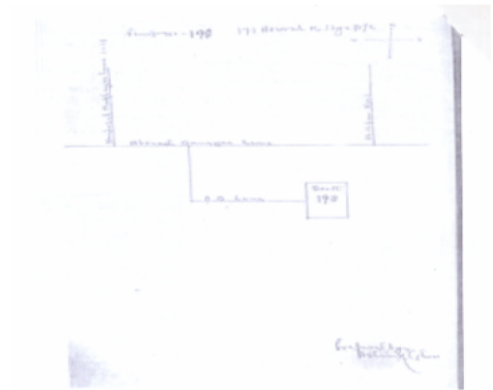

| | | | | | | | | | | | |
|----|------------------|--|------------|----|------------|--|------------|----|------------|--|------------|
| 1 | KCL0351783 | নাম : দেবাংশু ভট্টাচার্য পিতার নাম: জয়দেব ভট্টাচার্য বাড়ির নং : 1 বয়স : 61 লিঙ্গ : পুরুষ | ফটো উপলব্ধ | 2 | KCL0351809 | নাম : শিবাংশু ভট্টাচার্য পিতার নাম: জয়দেব ভট্টাচার্য বাড়ির নং : 1 বয়স : 59 লিঙ্গ : পুরুষ | ফটো উপলব্ধ | 3 | KCL0351791 | নাম : দেবী ভট্টাচার্য স্বামীর নাম: দেবাংশু ভট্টাচার্য বাড়ির নং : 1 বয়স : 55 লিঙ্গ : মহিলা | ফটো উপলব্ধ |
| 4 | KCL2698967 | নাম : মৌসুমী ভট্টাচার্য স্বামীর নাম: শিবাংশু ভট্টাচার্য বাড়ির নং : 1 বয়স : 50 লিঙ্গ : মহিলা | ফটো উপলব্ধ | 5 | APH2320554 | নাম : দিশা ভট্টাচার্য পিতার নাম: দেবাংশু ভট্টাচার্য বাড়ির নং : 01 বয়স : 25 লিঙ্গ : মহিলা | ফটো উপলব্ধ | 6 | KCL0351858 | নাম : মহামায়া রায় স্বামীর নাম: বিপ্রদাস রায় বাড়ির নং : 1/1 বয়স : 92 লিঙ্গ : মহিলা | ফটো উপলব্ধ |
| 7 | KCL0351874 | নাম : দেবযানী রায় স্বামীর নাম: পঙ্কজ রায় বাড়ির নং : 1/1 বয়স : 70 লিঙ্গ : মহিলা | ফটো উপলব্ধ | 8 | KCL0351817 | নাম : অমিত রায় পিতার নাম: বিপ্রদাস রায় বাড়ির নং : 1/1 বয়স : 65 লিঙ্গ : পুরুষ | ফটো উপলব্ধ | 9 | KCL0351825 | নাম : চৈতালী রায় স্বামীর নাম: অমিত রায় বাড়ির নং : 1/1 বয়স : 62 লিঙ্গ : মহিলা | ফটো উপলব্ধ |
| 10 | APH2042752 | নাম : সুলগা রায় পিতার নাম: পঙ্কজ কুমার রায় বাড়ির নং : 1/1 বয়স : 29 লিঙ্গ : মহিলা | ফটো উপলব্ধ | 11 | KCL0351833 | নাম : অশোক কুমার রায় পিতার নাম: বিপ্রদাস রায় বাড়ির নং : 1/2 বয়স : 75 লিঙ্গ : পুরুষ | ফটো উপলব্ধ | 12 | KCL0351841 | নাম : লিপি রায় স্বামীর নাম: অশোক কুমার রায় বাড়ির নং : 1/2 বয়স : 70 লিঙ্গ : মহিলা | ফটো উপলব্ধ |
| 13 | KCL1702760 | নাম : অনিন্দ্য রায় পিতার নাম: অশোক কুমার রায় বাড়ির নং : 1/2 বয়স : 42 লিঙ্গ : পুরুষ | ফটো উপলব্ধ | 14 | KCL2765485 | নাম : অনন্যা রায় পিতার নাম: অশোক রায় বাড়ির নং : 1/2 বয়স : 38 লিঙ্গ : মহিলা | ফটো উপলব্ধ | 15 | KCL2829703 | নাম : ব্রিডু রয় পিতার নাম: অমিত রায় বাড়ির নং : 1/2 বয়স : 37 লিঙ্গ : পুরুষ | ফটো উপলব্ধ |
| 16 | KCL2269900 | নাম : উর্মিমালা রায় স্বামীর নাম: অনিন্দ্য রায় বাড়ির নং : 1/2 বয়স : 40 লিঙ্গ : মহিলা | ফটো উপলব্ধ | 17 | KCL0351916 | নাম : সন্ধ্যা কাঁড়ার পিতার নাম: ফেলুরাম কাঁড়ার বাড়ির নং : 1/3 বয়স : 71 লিঙ্গ : মহিলা | ফটো উপলব্ধ | 18 | KCL0351924 | নাম : মিলন কাঁড়ার পিতার নাম: ফেলুরাম কাঁড়ার বাড়ির নং : 1/3 বয়স : 64 লিঙ্গ : পুরুষ | ফটো উপলব্ধ |
| 19 | WB/24/163/366192 | নাম : জয়তী কাঁড়ার স্বামীর নাম: মিলন কাঁড়ার বাড়ির নং : 1/3 বয়স : 56 লিঙ্গ : মহিলা | ফটো উপলব্ধ | 20 | APH2828929 | নাম : কিন্নিকী কাঁড়ার পিতার নাম: মিলন কাঁড়ার বাড়ির নং : 1/3 বয়স : 20 লিঙ্গ : মহিলা | ফটো উপলব্ধ | 21 | APH2269314 | নাম : সৃজনী কাঁড়ার পিতার নাম: মিলন কাঁড়ার বাড়ির নং : 1/3 বয়স : 26 লিঙ্গ : মহিলা | ফটো উপলব্ধ |
| 22 | KCL0351932 | নাম : নিত্য রঞ্জন গোস্বামী পিতার নাম: যোগেশ গোস্বামী বাড়ির নং : ২/১ বয়স : 82 লিঙ্গ : পুরুষ | ফটো উপলব্ধ | 23 | KCL0351940 | নাম : মিত্রা গোস্বামী স্বামীর নাম: নিত্য রঞ্জন গোস্বামী বাড়ির নং : ২/১ বয়স : 73 লিঙ্গ : মহিলা | ফটো উপলব্ধ | 24 | KCL1702794 | নাম : তন্ময় গোস্বামী পিতার নাম: নিত্য রঞ্জন গোস্বামী বাড়ির নং : ২/১ বয়স : 45 লিঙ্গ : পুরুষ | ফটো উপলব্ধ |
| 25 | KCL0351965 | নাম : সমর চক্রবর্তী পিতার নাম: বিভূতি চক্রবর্তী বাড়ির নং : 2/2 বয়স : 69 লিঙ্গ : পুরুষ | ফটো উপলব্ধ | 26 | KCL0351973 | নাম : কাবেরী চক্রবর্তী স্বামীর নাম: সমর চক্রবর্তী বাড়ির নং : 2/2 বয়স : 67 লিঙ্গ : মহিলা | ফটো উপলব্ধ | 27 | APH1382951 | নাম : সায়নী চক্রবর্তী পিতার নাম: সমর চক্রবর্তী বাড়ির নং : 2/2 বয়স : 36 লিঙ্গ : মহিলা | ফটো উপলব্ধ |
| 28 | APH2239663 | নাম : নিবেদিতা চক্রবর্তী পিতার নাম: সমর চক্রবর্তী বাড়ির নং : 2/2 বয়স : 27 লিঙ্গ : মহিলা | ফটো উপলব্ধ | 29 | APH2042810 | নাম : অয়ন মেউর পিতার নাম: অসিত কুমার মেউর বাড়ির নং : 2/3 বয়স : 29 লিঙ্গ : পুরুষ | ফটো উপলব্ধ | 30 | APH2585784 | নাম : সায়ন মেউর পিতার নাম: অসিত কুমার মেউর বাড়ির নং : 2/3 বয়স : 23 লিঙ্গ : পুরুষ | ফটো উপলব্ধ |

| | | | | | | | | | | | |
|----|------------|--|------------|----|------------------|--|------------|----|------------|---|------------|
| 31 | KCL2698975 | নাম : আশালতা মেউর স্বামীর নাম: গোপাল মেউর বাড়ির নং : 2/3 বয়স : 96 লিঙ্গ : মহিলা | ফটো উপলব্ধ | 32 | KCL2698983 | নাম : অসিত কুমার মেউর পিতার নাম: গোপাল চন্দ্র মেউর বাড়ির নং : 2/3 বয়স : 61 লিঙ্গ : পুরুষ | ফটো উপলব্ধ | 33 | KCL2698991 | নাম : সুসীতা মেউর স্বামীর নাম: অসিত কুমার মেউর বাড়ির নং : 2/3 বয়স : 57 লিঙ্গ : মহিলা | ফটো উপলব্ধ |
| 34 | APH2585586 | নাম : মৈত্রী বসু পিতার নাম: তাপস বসু বাড়ির নং : 2/4 বয়স : 27 লিঙ্গ : মহিলা | ফটো উপলব্ধ | 35 | WB/24/164/216571 | নাম : তাপস বসু পিতার নাম: মৃত্যুঞ্জয় বসু বাড়ির নং : 2/4 বয়স : 56 লিঙ্গ : পুরুষ | ফটো উপলব্ধ | 36 | KCL2699007 | নাম : মিনতী বসু স্বামীর নাম: তাপস বসু বাড়ির নং : 2/4 বয়স : 51 লিঙ্গ : মহিলা | ফটো উপলব্ধ |
| 37 | KCL0352013 | নাম : শংকরলাল দে পিতার নাম: কালীপদ দে বাড়ির নং : 2/5 বয়স : 86 লিঙ্গ : পুরুষ | ফটো উপলব্ধ | 38 | KCL0352021 | নাম : নমিতা দে স্বামীর নাম: শংকর লাল দে বাড়ির নং : 2/5 বয়স : 75 লিঙ্গ : মহিলা | ফটো উপলব্ধ | 39 | APH2483469 | নাম : জয়ন্তী বাগ স্বামীর নাম: বিমল বিহারী বাগ বাড়ির নং : 2/6 বয়স : 70 লিঙ্গ : মহিলা | ফটো উপলব্ধ |
| 40 | KCL0352047 | নাম : নির্মল রায় পিতার নাম: অমরেন্দ্র রায় বাড়ির নং : 2/6 বয়স : 84 লিঙ্গ : পুরুষ | ফটো উপলব্ধ | 41 | KCL0352054 | নাম : চিশায়ী রায় স্বামীর নাম: নির্মল রায় বাড়ির নং : 2/6 বয়স : 71 লিঙ্গ : মহিলা | ফটো উপলব্ধ | 42 | APH1088517 | নাম : অদিতি রায় পিতার নাম: নির্মল কান্তি রায় বাড়ির নং : 2/6 বয়স : 36 লিঙ্গ : মহিলা | ফটো উপলব্ধ |
| 43 | KCL0352070 | নাম : কৃষ্ণা মণ্ডল স্বামীর নাম: ভরত মণ্ডল বাড়ির নং : 2/7 বয়স : 69 লিঙ্গ : মহিলা | ফটো উপলব্ধ | 44 | KCL1702851 | নাম : সন্দীপ কুমার মন্ডল পিতার নাম: ভরত চন্দ্র মন্ডল বাড়ির নং : 2/7 বয়স : 45 লিঙ্গ : পুরুষ | ফটো উপলব্ধ | 45 | AHY1459650 | নাম : মৌসুমী মণ্ডল স্বামীর নাম: সন্দীপ কুমার মণ্ডল বাড়ির নং : 2/7 বয়স : 33 লিঙ্গ : মহিলা | ফটো উপলব্ধ |
| 46 | KCL0352096 | নাম : দিপালী বিশ্বাস স্বামীর নাম: স্নেহেন্দু বিশ্বাস বাড়ির নং : 2/8 বয়স : 72 লিঙ্গ : মহিলা | ফটো উপলব্ধ | 47 | KCL0352104 | নাম : কৃষ্ণেন্দু বিশ্বাস পিতার নাম: স্নেহেন্দু বিশ্বাস বাড়ির নং : 2/8 বয়স : 50 লিঙ্গ : পুরুষ | ফটো উপলব্ধ | 48 | APH1509975 | নাম : মৌসুমী বিশ্বাস (দাস) স্বামীর নাম: কৃষ্ণেন্দু বিশ্বাস বাড়ির নং : 2/8 বয়স : 47 লিঙ্গ : মহিলা | ফটো উপলব্ধ |
| 49 | APH2483196 | নাম : ইন্দিরা চ্যাটার্জী স্বামীর নাম: অনিরবন চট্টোজী বাড়ির নং : 2/9 বয়স : 50 লিঙ্গ : মহিলা | ফটো উপলব্ধ | 50 | KCL0352112 | নাম : মুণালকান্তি চ্যাটার্জী পিতার নাম: রামনারায়ণ চ্যাটার্জী বাড়ির নং : 2/9 বয়স : 88 লিঙ্গ : পুরুষ | ফটো উপলব্ধ | 51 | KCL0352138 | নাম : অনিবার্ণ চ্যাটার্জী পিতার নাম: মুণাল চ্যাটার্জী বাড়ির নং : 2/9 বয়স : 55 লিঙ্গ : পুরুষ | ফটো উপলব্ধ |
| 52 | APH1895002 | নাম : শিশির কুমার ঘোষ পিতার নাম: পুলিন বিহারী ঘোষ বাড়ির নং : 2/12 বয়স : 82 লিঙ্গ : পুরুষ | ফটো উপলব্ধ | 53 | KCL1100700 | নাম : শুক্লা ঘোষ স্বামীর নাম: শিশিরকুমার ঘোষ বাড়ির নং : 2/12 বয়স : 72 লিঙ্গ : মহিলা | ফটো উপলব্ধ | 54 | KCL0352161 | নাম : সোনালী সিংহ স্বামীর নাম: প্রশান্ত কুমার সিংহ বাড়ির নং : 2/13 বয়স : 72 লিঙ্গ : মহিলা | ফটো উপলব্ধ |
| 55 | KCL2376150 | নাম : অয়ন সিংহ পিতার নাম: প্রশান্ত কুমার সিংহ বাড়ির নং : 2/13 বয়স : 48 লিঙ্গ : পুরুষ | ফটো উপলব্ধ | 56 | MQC2417087 | নাম : অরুন্ধতী সিনহা স্বামীর নাম: অয়ন সিনহা বাড়ির নং : 2/13 বয়স : 45 লিঙ্গ : মহিলা | ফটো উপলব্ধ | 57 | APH2368892 | নাম : ইরা সিনহা স্বামীর নাম: রামেন্দ্র নাথ সিনহা বাড়ির নং : 2/15 বয়স : 65 লিঙ্গ : মহিলা | ফটো উপলব্ধ |
| 58 | KCL2376168 | নাম : রমেন্দ্রনাথ সিনহা পিতার নাম: সাধন চন্দ্র সিনহা বাড়ির নং : 2/15 বয়স : 89 লিঙ্গ : পুরুষ | ফটো উপলব্ধ | 59 | APH1755693 | নাম : ঋচি সিনহা পিতার নাম: নীরেন সিনহা বাড়ির নং : 2/15 বয়স : 32 লিঙ্গ : মহিলা | ফটো উপলব্ধ | 60 | KCL0352187 | নাম : নিরেন সিনহা পিতার নাম: প্রয়াত সাধন চন্দ্র সিনহা বাড়ির নং : 2/15 বয়স : 73 লিঙ্গ : পুরুষ | ফটো উপলব্ধ |

| | | | | | | | | |
|--|------------------|------------|---|------------------|------------|---|------------------|------------|
| 61 | KCL0352203 | ফটো উপলব্ধ | 62 | KCL2376176 | ফটো উপলব্ধ | 63 | KCL0352211 | ফটো উপলব্ধ |
| নাম : মীরা সিনহা স্বামীর নাম: নিরেন সিনহা বাড়ির নং : 2/15 বয়স : 69 লিঙ্গ : মহিলা | | | নাম : তনয় সিংহ পিতার নাম: রামেন্দ্র নাথ সিন্হা বাড়ির নং : 2/15 বয়স : 44 লিঙ্গ : পুরুষ | | | নাম : বাসুদেব সাঁতরা পিতার নাম: ভূপতি সাঁতরা বাড়ির নং : 2/16 বয়স : 83 লিঙ্গ : পুরুষ | | |
| 64 | KCL0352229 | ফটো উপলব্ধ | 65 | KCL0352237 | ফটো উপলব্ধ | 66 | KCL0352245 | ফটো উপলব্ধ |
| নাম : অনিমা সাঁতরা স্বামীর নাম: বাসুদেব সাঁতরা বাড়ির নং : 2/16 বয়স : 67 লিঙ্গ : মহিলা | | | নাম : অনিমেষ সাঁতরা পিতার নাম: বাসুদেব সাঁতরা বাড়ির নং : 2/16 বয়স : 55 লিঙ্গ : পুরুষ | | | নাম : অতনু সাঁতরা পিতার নাম: বাসুদেব সাঁতরা বাড়ির নং : 2/16 বয়স : 50 লিঙ্গ : পুরুষ | | |
| 67 | CHX1566470 | ফটো উপলব্ধ | 68 | KCL2829604 | ফটো উপলব্ধ | 69 | APH2483279 | ফটো উপলব্ধ |
| নাম : মহুয়া সাঁতরা স্বামীর নাম: অনিমেষ সাঁতরা বাড়ির নং : 2/16 বয়স : 46 লিঙ্গ : মহিলা | | | নাম : দেবস্মিতা সাঁতরা স্বামীর নাম: অতনু সাঁতরা বাড়ির নং : 2/16 বয়স : 40 লিঙ্গ : মহিলা | | | নাম : প্রতীশ্ব পোলে পিতার নাম: সরোজ পোলে বাড়ির নং : 2/18 বয়স : 24 লিঙ্গ : পুরুষ | | |
| 70 | KCL0361246 | ফটো উপলব্ধ | 71 | KCL0361253 | ফটো উপলব্ধ | 72 | APH1625417 | ফটো উপলব্ধ |
| নাম : অসিত পল্যে পিতার নাম: বহুবিকারী পল্যে বাড়ির নং : 2/18 বয়স : 70 লিঙ্গ : পুরুষ | | | নাম : রীতা পল্যে স্বামীর নাম: অসিত পল্যে বাড়ির নং : 2/18 বয়স : 58 লিঙ্গ : মহিলা | | | নাম : অরিজিৎ পল্যে পিতার নাম: অসিত পল্যে বাড়ির নং : 2/18 বয়স : 35 লিঙ্গ : পুরুষ | | |
| 73 | APH2483337 | ফটো উপলব্ধ | 74 | GYZ2338903 | ফটো উপলব্ধ | 75 | KCL0352278 | ফটো উপলব্ধ |
| নাম : উরমীতা পাল স্বামীর নাম: আতিশ পাল বাড়ির নং : 2/20 বয়স : 45 লিঙ্গ : মহিলা | | | নাম : মল্লিকা পাল স্বামীর নাম: বিশ্বনাথ পাল বাড়ির নং : 2/20 বয়স : 66 লিঙ্গ : মহিলা | | | নাম : গোপাল বন্দ্যোপাধ্যায় পিতার নাম: গণেশ বন্দ্যোপাধ্যায় বাড়ির নং : 2/21 বয়স : 67 লিঙ্গ : পুরুষ | | |
| 76 | KCL0352286 | ফটো উপলব্ধ | 77 | APH1088541 | ফটো উপলব্ধ | 78 | NRW1622992 | ফটো উপলব্ধ |
| নাম : পাপড়ি ব্যানার্জী স্বামীর নাম: গোপাল বন্দ্যোপাধ্যায় বাড়ির নং : 2/21 বয়স : 56 লিঙ্গ : মহিলা | | | নাম : পৌরব ব্যানার্জী পিতার নাম: গোপাল ব্যানার্জী বাড়ির নং : 2/21 বয়স : 37 লিঙ্গ : পুরুষ | | | নাম : পূজা কর্মকার মায়ের নাম: চায়না কর্মকার বাড়ির নং : 2/21 বয়স : 28 লিঙ্গ : মহিলা | | |
| 79 | APH2320521 | ফটো উপলব্ধ | 80 | KCL0361303 | ফটো উপলব্ধ | 81 | APH2716702 | ফটো উপলব্ধ |
| নাম : সোহিনী দেবনাথ মায়ের নাম: রত্না দেবনাথ বাড়ির নং : 2/22 বয়স : 25 লিঙ্গ : মহিলা | | | নাম : রত্না দেবনাথ স্বামীর নাম: শৈলেন দেবনাথ বাড়ির নং : 2/22 বয়স : 63 লিঙ্গ : মহিলা | | | নাম : শোভন দেবনাথ মায়ের নাম: রত্না দেবনাথ বাড়ির নং : 2/22 বয়স : 23 লিঙ্গ : পুরুষ | | |
| 82 | WB/24/164/216274 | ফটো উপলব্ধ | 83 | WB/24/164/216221 | ফটো উপলব্ধ | 84 | KCL0352294 | ফটো উপলব্ধ |
| নাম : মলয় কুমার ঘোষ পিতার নাম: কৃষ্ণ দুলাল ঘোষ বাড়ির নং : 2/22 বয়স : 74 লিঙ্গ : পুরুষ | | | নাম : মিতুন ঘোষ স্বামীর নাম: মলয় কুমার ঘোষ বাড়ির নং : 2/22 বয়স : 63 লিঙ্গ : মহিলা | | | নাম : নেপাল ব্যানার্জী পিতার নাম: গণেশ ব্যানার্জী বাড়ির নং : 2/22/1 বয়স : 62 লিঙ্গ : পুরুষ | | |
| 85 | KCL0352302 | ফটো উপলব্ধ | 86 | APH1625128 | ফটো উপলব্ধ | 87 | APH2320570 | ফটো উপলব্ধ |
| নাম : শিপ্রা ব্যানার্জী স্বামীর নাম: নেপাল ব্যানার্জী বাড়ির নং : 2/22/1 বয়স : 47 লিঙ্গ : মহিলা | | | নাম : সৌরভ ব্যানার্জী পিতার নাম: নেপাল ব্যানার্জী বাড়ির নং : 2/22/1 বয়স : 33 লিঙ্গ : পুরুষ | | | নাম : শৌভিক ব্যানার্জী পিতার নাম: নেপাল ব্যানার্জী বাড়ির নং : 2/22/1 বয়স : 25 লিঙ্গ : পুরুষ | | |
| 88 | APH2483311 | ফটো উপলব্ধ | 89 | KCL2386381 | ফটো উপলব্ধ | 90 | WB/24/163/399617 | ফটো উপলব্ধ |
| নাম : তথাগত চৌধুরী পিতার নাম: ড. ইন্দ্রনীল চৌধুরী বাড়ির নং : 2/23 বয়স : 24 লিঙ্গ : পুরুষ | | | নাম : ডাঃ মহুয়া চৌধুরী স্বামীর নাম: ডাঃ ইন্দ্রনীল চৌধুরী বাড়ির নং : 2/23 বয়স : 55 লিঙ্গ : মহিলা | | | নাম : ডাঃ ইন্দ্রনীল চৌধুরী পিতার নাম: কাশীনাথ চৌধুরী বাড়ির নং : 2/23 বয়স : 56 লিঙ্গ : পুরুষ | | |

| | | | | | | | | |
|--|------------|------------|--|------------|------------|---|------------|------------|
| 91 | APH2368942 | ফটো উপলব্ধ | 92 | APH2716918 | ফটো উপলব্ধ | 93 | KCL0352369 | ফটো উপলব্ধ |
| নাম : সোমা দে স্বামীর নাম: উৎপল দে বাড়ির নং : 2/24 বয়স : 52 লিঙ্গ : মহিলা | | | নাম : শ্রেয়া দে স্বামীর নাম: সোমা দে বাড়ির নং : 2/24 বয়স : 23 লিঙ্গ : মহিলা | | | নাম : মনিষা খাড়া স্বামীর নাম: প্রফুল্ল খাড়া বাড়ির নং : 2/24 বয়স : 71 লিঙ্গ : মহিলা | | |
| 94 | KCL2699023 | ফটো উপলব্ধ | 95 | KCL2699031 | ফটো উপলব্ধ | 96 | KCL2376226 | ফটো উপলব্ধ |
| নাম : কালিদাস কাঁড়ার পিতার নাম: ব্রজগোপাল কাঁড়ার বাড়ির নং : 3/2 বয়স : 73 লিঙ্গ : পুরুষ | | | নাম : মিঠুয়া কাঁড়ার স্বামীর নাম: কালিদাস কাঁড়ার বাড়ির নং : 3/2 বয়স : 62 লিঙ্গ : মহিলা | | | নাম : সোহম কাঁড়ার পিতার নাম: কালিদাস কাঁড়ার বাড়ির নং : 3/2 বয়স : 40 লিঙ্গ : পুরুষ | | |
| 97 | APH2042729 | ফটো উপলব্ধ | 98 | APH2879658 | ফটো উপলব্ধ | 99 | APH2828887 | ফটো উপলব্ধ |
| নাম : সোহিনী কাঁড়ার পিতার নাম: কালিদাস কাঁড়ার বাড়ির নং : 3/2 বয়স : 31 লিঙ্গ : মহিলা | | | নাম : সুরোভম নাগ পিতার নাম: সরোজ কুমার নাগ বাড়ির নং : 4/1/2 বয়স : 57 লিঙ্গ : পুরুষ | | | নাম : রণজয় নাগ পিতার নাম: সুরোভম নাগ বাড়ির নং : 4/1/2 বয়স : 20 লিঙ্গ : পুরুষ | | |
| 100 | KCL2767440 | ফটো উপলব্ধ | 101 | KCL0352401 | ফটো উপলব্ধ | 102 | KCL0352419 | ফটো উপলব্ধ |
| নাম : দীপা নাগ স্বামীর নাম: সুরোভম নাগ বাড়ির নং : 4/1/2 বয়স : 50 লিঙ্গ : মহিলা | | | নাম : বিষ্ণুপদ পল্লো পিতার নাম: কানাই পল্লো বাড়ির নং : 4/1/3 বয়স : 71 লিঙ্গ : পুরুষ | | | নাম : শ্যামলী পল্লো স্বামীর নাম: বিষ্ণুপদ পল্লো বাড়ির নং : 4/1/3 বয়স : 67 লিঙ্গ : মহিলা | | |
| 103 | KCL2376242 | ফটো উপলব্ধ | 104 | ZTJ0910661 | ফটো উপলব্ধ | 105 | KCL1086404 | ফটো উপলব্ধ |
| নাম : শুচিস্মিতা পল্লো পিতার নাম: বিষ্ণুপদ পল্লো বাড়ির নং : 4/1/3 বয়স : 41 লিঙ্গ : মহিলা | | | নাম : ছায়া বোস স্বামীর নাম: অনুপ বোস বাড়ির নং : 4/1/4 বয়স : 68 লিঙ্গ : মহিলা | | | নাম : অমিত কুণ্ডু পিতার নাম: ডাঃ অনিল কুণ্ডু বাড়ির নং : 4/1/4 বয়স : 57 লিঙ্গ : পুরুষ | | |
| 106 | KCL2790467 | ফটো উপলব্ধ | 107 | APH2269280 | ফটো উপলব্ধ | 108 | APH2269272 | ফটো উপলব্ধ |
| নাম : যশোধরা কুণ্ডু স্বামীর নাম: অমিত কুণ্ডু বাড়ির নং : 4/1/4 বয়স : 50 লিঙ্গ : মহিলা | | | নাম : দেবদত্তা কুণ্ডু পিতার নাম: অমিত কুণ্ডু বাড়ির নং : 4/1/4 বয়স : 28 লিঙ্গ : মহিলা | | | নাম : দেবপ্রিত্তা কুণ্ডু পিতার নাম: অমিত কুণ্ডু বাড়ির নং : 4/1/4 বয়স : 28 লিঙ্গ : মহিলা | | |
| 109 | APH2209070 | ফটো উপলব্ধ | 110 | APH2209088 | ফটো উপলব্ধ | 111 | APH2759967 | ফটো উপলব্ধ |
| নাম : সৌভিক মিত্র পিতার নাম: দীনেশ কুমার মিত্র বাড়ির নং : 4/1/4 বয়স : 39 লিঙ্গ : পুরুষ | | | নাম : দীপশিখা মিত্র (দেবী) স্বামীর নাম: সৌভিক মিত্র বাড়ির নং : 4/1/4 বয়স : 39 লিঙ্গ : মহিলা | | | নাম : সাউহরদা পাল পিতার নাম: স্বপন পাল বাড়ির নং : 4/1/8 বয়স : 20 লিঙ্গ : পুরুষ | | |
| 112 | APH2395028 | ফটো উপলব্ধ | 113 | KCL0352435 | ফটো উপলব্ধ | 114 | KCL1703016 | ফটো উপলব্ধ |
| নাম : রঞ্জিত কুমার চ্যাটার্জী পিতার নাম: মহিমা রঞ্জন চ্যাটার্জী বাড়ির নং : 4/1/6 বয়স : 83 লিঙ্গ : পুরুষ | | | নাম : সঞ্জিত চ্যাটার্জী পিতার নাম: মহিমা চ্যাটার্জী বাড়ির নং : 4/1/6 বয়স : 79 লিঙ্গ : পুরুষ | | | নাম : প্রান্তি চ্যাটার্জী পিতার নাম: সঞ্জিত চ্যাটার্জী বাড়ির নং : 4/1/6 বয়স : 43 লিঙ্গ : মহিলা | | |
| 115 | KCL0352450 | ফটো উপলব্ধ | 116 | KCL2829646 | ফটো উপলব্ধ | 117 | APH2828945 | ফটো উপলব্ধ |
| নাম : পৌলমী চট্টোপাধ্যায় পিতার নাম: সঞ্জিত চ্যাটার্জী বাড়ির নং : 4/1/6 বয়স : 50 লিঙ্গ : মহিলা | | | নাম : শশী ভূষণ মিশ্র পিতার নাম: প্রেম কুমার মিশ্র বাড়ির নং : 4/1/6 বয়স : 49 লিঙ্গ : পুরুষ | | | নাম : সংস্কৃতা মিশ্র পিতার নাম: শশী ভূষণ মিশ্র বাড়ির নং : 4/1/6 বয়স : 20 লিঙ্গ : মহিলা | | |
| 118 | APH2483956 | ফটো উপলব্ধ | 119 | APH2483972 | ফটো উপলব্ধ | 120 | APH2484129 | ফটো উপলব্ধ |
| নাম : গোপাল দাস পিতার নাম: কালী চরণ দাস বাড়ির নং : 4/1/8 বয়স : 64 লিঙ্গ : পুরুষ | | | নাম : মঙ্গলা দাস স্বামীর নাম: গোপাল দাস বাড়ির নং : 4/1/8 বয়স : 59 লিঙ্গ : মহিলা | | | নাম : রাশী দাস পিতার নাম: প্রবোধ দাস বাড়ির নং : 4/1/8 বয়স : 49 লিঙ্গ : মহিলা | | |

| | | | | | |
|--|--------------------------|--|--------------------------------|--|--------------------------------|
| 121 নাম : আল্পনা দাস পিতার নাম: প্রবোধ দাস বাড়ির নং : 4/1/8 বয়স : 40 লিঙ্গ : মহিলা | APH2484103 ফটো উপলব্ধ | 122 নাম : প্রসেনজিৎ দাস পিতার নাম: গোপাল দাস বাড়ির নং : 4/1/8 বয়স : 32 লিঙ্গ : পুরুষ | APH2484020 ফটো উপলব্ধ | 123 নাম : সন্ধ্যারাণী ব্যানার্জী স্বামীর নাম: শীতল চন্দ্র ব্যানার্জী বাড়ির নং : 4/1/8 বয়স : 71 লিঙ্গ : মহিলা | KCL2699148 ফটো উপলব্ধ |
| 124 নাম : মিতালী বসু স্বামীর নাম: মধুসূদন বসু বাড়ির নং : 4/1/8 বয়স : 60 লিঙ্গ : মহিলা | KCL0352518 ফটো উপলব্ধ | 125 নাম : আরাধনা বসু পিতার নাম: মধুসূদন বসু বাড়ির নং : 4/1/8 বয়স : 41 লিঙ্গ : মহিলা | KCL2376408 ফটো উপলব্ধ | 126 নাম : আল্পনা বসু পিতার নাম: মধুসূদন বসু বাড়ির নং : 4/1/8 বয়স : 37 লিঙ্গ : মহিলা | APH0721761 ফটো উপলব্ধ |
| 127 নাম : নবকুমার চৌধুরী পিতার নাম: ভোলানাথ চৌধুরী বাড়ির নং : 4/1/8 বয়স : 68 লিঙ্গ : পুরুষ | KCL2699106 ফটো উপলব্ধ | 128 নাম : স্বপ্না চৌধুরী স্বামীর নাম: নবকুমার চৌধুরী বাড়ির নং : 4/1/8 বয়স : 54 লিঙ্গ : মহিলা | KCL2699114 ফটো উপলব্ধ | 129 নাম : বিদিশা চৌধুরী পিতার নাম: নবকুমার চৌধুরী বাড়ির নং : 4/1/8 বয়স : 28 লিঙ্গ : মহিলা | APH2338390 ফটো উপলব্ধ |
| 130 নাম : রীতা দেয়াটি স্বামীর নাম: গণেশ দেয়াটি বাড়ির নং : 4/1/8 বয়স : 59 লিঙ্গ : মহিলা | KCL0352492 ফটো উপলব্ধ | 131 নাম : পরিস দেয়াটি পিতার নাম: গণেশ দেয়াটি বাড়ির নং : 4/1/8 বয়স : 36 লিঙ্গ : পুরুষ | APH1382936 ফটো উপলব্ধ | 132 নাম : গীতা দত্ত স্বামীর নাম: কার্তিক দত্ত বাড়ির নং : 4/1/8 বয়স : 70 লিঙ্গ : মহিলা | KCL2767069 ফটো উপলব্ধ |
| 133 নাম : কৌশিক দত্ত পিতার নাম: কার্তিক দত্ত বাড়ির নং : 4/1/8 বয়স : 41 লিঙ্গ : পুরুষ | KCL2767051 ফটো উপলব্ধ | 134 নাম : অনিমা ঘোষ স্বামীর নাম: গণেশ ঘোষ বাড়ির নং : 4/1/8 বয়স : 61 লিঙ্গ : মহিলা | APH0721746 ফটো উপলব্ধ | 135 নাম : পিঙ্কি ঘোষ স্বামীর নাম: অনিমা ঘোষ বাড়ির নং : 4/1/8 বয়স : 41 লিঙ্গ : মহিলা | APH0721753 ফটো উপলব্ধ |
| 136 নাম : রিঙ্কু হালদার স্বামীর নাম: সুর সুন্দর হালদার বাড়ির নং : 4/1/8 বয়স : 60 লিঙ্গ : মহিলা | KCL0356428 ফটো উপলব্ধ | 137 নাম : করুণা মুখার্জী পিতার নাম: রামচন্দ্র মুখার্জী বাড়ির নং : 4/1/8 বয়স : 79 লিঙ্গ : পুরুষ | APH1755701 ফটো উপলব্ধ | 138 নাম : বেলা মুখার্জী স্বামীর নাম: হীরেন্দ্র মুখার্জী বাড়ির নং : 4/1/8 বয়স : 73 লিঙ্গ : মহিলা | WB/24/164/216484 ফটো উপলব্ধ |
| 139 নাম : মিনতি মুখার্জী স্বামীর নাম: করুণা মুখার্জী বাড়ির নং : 4/1/8 বয়স : 68 লিঙ্গ : মহিলা | APH1755719 ফটো উপলব্ধ | 140 নাম : অশোক মুখার্জী পিতার নাম: ভূপেশ মুখার্জী বাড়ির নং : 4/1/5 বয়স : 61 লিঙ্গ : পুরুষ | KCL1177047 ফটো উপলব্ধ | 141 নাম : শান্তি মুখার্জী স্বামীর নাম: অশোক মুখার্জী বাড়ির নং : 4/1/8 বয়স : 56 লিঙ্গ : মহিলা | KCL1178326 ফটো উপলব্ধ |
| 142 নাম : উদিতা মুখার্জী পিতার নাম: অশোক মুখার্জী বাড়ির নং : 4/1/8 বয়স : 35 লিঙ্গ : মহিলা | APH1382928 ফটো উপলব্ধ | 143 নাম : স্বপন পাল পিতার নাম: তুলসী চরন পাল বাড়ির নং : 4/1/8 বয়স : 58 লিঙ্গ : পুরুষ | APH1895010 ফটো উপলব্ধ | 144 নাম : সরস্বতী পাল স্বামীর নাম: স্বপন পাল বাড়ির নং : 4/1/8 বয়স : 48 লিঙ্গ : মহিলা | APH1895085 ফটো উপলব্ধ |
| 145 নাম : বাসুদেব রাউত পিতার নাম: হরিপদ রাউত বাড়ির নং : 4/1/8 বয়স : 78 লিঙ্গ : পুরুষ | KCL0352534 ফটো উপলব্ধ | 146 নাম : রাজু রাউত পিতার নাম: বাসুদেব রাউত বাড়ির নং : 4/1/8 বয়স : 41 লিঙ্গ : পুরুষ | KCL2767044 ফটো উপলব্ধ | 147 নাম : গীতা সিংহরায় স্বামীর নাম: নিমাই সিংহরায় বাড়ির নং : 4/1/8 বয়স : 79 লিঙ্গ : মহিলা | KCL0352575 ফটো উপলব্ধ |
| 148 নাম : রুমা সিংহরায় পিতার নাম: নিমাই সিংহরায় বাড়ির নং : 4/1/8 বয়স : 48 লিঙ্গ : মহিলা | KCL0352583 ফটো উপলব্ধ | 149 নাম : অলোকা মুখার্জী স্বামীর নাম: রামচন্দ্র মুখার্জী বাড়ির নং : 4/2 বয়স : 74 লিঙ্গ : মহিলা | WB/24/164/216170 ফটো উপলব্ধ | 150 নাম : রনজয় মুখার্জী পিতার নাম: রাম চন্দ্র মুখার্জী বাড়ির নং : 4/2 বয়স : 38 লিঙ্গ : পুরুষ | APH1088582 ফটো উপলব্ধ |

| | | | | | | | | | | | |
|-----|------------------|--|------------|-----|------------|---|------------|-----|------------|---|------------|
| 151 | KCL0352625 | নাম : দীপঙ্কর ভট্টাচার্য পিতার নাম: অশোক কুমার ভট্টাচার্য বাড়ির নং : 4/2/1 বয়স : 49 লিঙ্গ : পুরুষ | ফটো উপলব্ধ | 152 | KCL2376473 | নাম : মহুয়া ভট্টাচার্য স্বামীর নাম: দীপঙ্কর ভট্টাচার্য বাড়ির নং : 4/2/1 বয়স : 41 লিঙ্গ : মহিলা | ফটো উপলব্ধ | 153 | KCL0352617 | নাম : গোপা ভট্টাচার্য স্বামীর নাম: অশোক ভট্টাচার্য বাড়ির নং : 4/2/1 বয়স : 68 লিঙ্গ : মহিলা | ফটো উপলব্ধ |
| 154 | KCL0352609 | নাম : আশোক কুমার ভট্টাচার্য পিতার নাম: সর্বরঞ্জন ভট্টাচার্য বাড়ির নং : 4/2/1 বয়স : 83 লিঙ্গ : পুরুষ | ফটো উপলব্ধ | 155 | KCL0352633 | নাম : প্রবীর কুমার মুখার্জী পিতার নাম: শশাঙ্ক কুমার মুখার্জী বাড়ির নং : 4/2/2 বয়স : 69 লিঙ্গ : পুরুষ | ফটো উপলব্ধ | 156 | APH2769206 | নাম : স্বরূপ দে পিতার নাম: নবকুমার দে বাড়ির নং : ১৬/১১ বয়স : 55 লিঙ্গ : পুরুষ | ফটো উপলব্ধ |
| 157 | KCL0352641 | নাম : বেবী মুখার্জী স্বামীর নাম: প্রবীর কুমার মুখার্জী বাড়ির নং : 4/2/2 বয়স : 54 লিঙ্গ : মহিলা | ফটো উপলব্ধ | 158 | APH2483907 | নাম : নিরুপমা ঘোষ স্বামীর নাম: পিনাকী ঘোষ বাড়ির নং : 4/3 বয়স : 53 লিঙ্গ : মহিলা | ফটো উপলব্ধ | 159 | APH2334530 | নাম : সায়েন কর পিতার নাম: বিধান চন্দ্র কর বাড়ির নং : 4/3 বয়স : 25 লিঙ্গ : পুরুষ | ফটো উপলব্ধ |
| 160 | APH2091379 | নাম : তৃপ্তি চক্রবর্তী স্বামীর নাম: নিশান কুমার চক্রবর্তী বাড়ির নং : 4/3 বয়স : 68 লিঙ্গ : মহিলা | ফটো উপলব্ধ | 161 | KCL1099894 | নাম : তন্ময় ঘোষ পিতার নাম: সনত ঘোষ বাড়ির নং : 4/3 বয়স : 85 লিঙ্গ : পুরুষ | ফটো উপলব্ধ | 162 | KCL0352674 | নাম : পিনাকী ঘোষ পিতার নাম: বিমলেন্দু ঘোষ বাড়ির নং : 4/3 বয়স : 55 লিঙ্গ : পুরুষ | ফটো উপলব্ধ |
| 163 | WB/24/163/345208 | নাম : প্রতিমা ঘোষ স্বামীর নাম: হিমাঙ্গি ঘোষ বাড়ির নং : 4/3 বয়স : 54 লিঙ্গ : মহিলা | ফটো উপলব্ধ | 164 | KCL0352682 | নাম : হিমাত্রী ঘোষ পিতার নাম: বিমলেন্দু ঘোষ বাড়ির নং : 4/3 বয়স : 53 লিঙ্গ : পুরুষ | ফটো উপলব্ধ | 165 | KCL1101526 | নাম : অমরনাথ ঘোষ পিতার নাম: তন্ময় ঘোষ বাড়ির নং : 4/3 বয়স : 49 লিঙ্গ : পুরুষ | ফটো উপলব্ধ |
| 166 | APH1971480 | নাম : মিঠু ঘোষ স্বামীর নাম: অমর নাথ ঘোষ বাড়ির নং : 4/3 বয়স : 45 লিঙ্গ : মহিলা | ফটো উপলব্ধ | 167 | KCL2444867 | নাম : কৃষ্ণেন্দু ঘোষ পিতার নাম: বিমলেন্দু ঘোষ বাড়ির নং : 4/3 বয়স : 43 লিঙ্গ : পুরুষ | ফটো উপলব্ধ | 168 | APH2320588 | নাম : পার্থ ঘোষ পিতার নাম: পিনাকী ঘোষ বাড়ির নং : 4/3 বয়স : 26 লিঙ্গ : পুরুষ | ফটো উপলব্ধ |
| 169 | APH2718013 | নাম : প্রসূন ঘোষ পিতার নাম: হিমাঙ্গি ঘোষ বাড়ির নং : 4/3 বয়স : 21 লিঙ্গ : পুরুষ | ফটো উপলব্ধ | 170 | APH2239614 | নাম : মুন্না ঘোষ (পোড়িয়া) স্বামীর নাম: কৃষ্ণেন্দু ঘোষ পোড়িয়া বাড়ির নং : 4/3 বয়স : 40 লিঙ্গ : মহিলা | ফটো উপলব্ধ | 171 | APH1624451 | নাম : বিধান চন্দ্র কর পিতার নাম: কৃষ্ণ কুমার কর বাড়ির নং : 4/3 বয়স : 64 লিঙ্গ : পুরুষ | ফটো উপলব্ধ |
| 172 | WB/24/166/102213 | নাম : সুস্মিতা কর স্বামীর নাম: বিধান কর বাড়ির নং : 4/3 বয়স : 52 লিঙ্গ : মহিলা | ফটো উপলব্ধ | 173 | KCL0352732 | নাম : রজতচন্দ্র ভৌমিক পিতার নাম: রমেন্দ্র নারায়ন ভৌমিক বাড়ির নং : 4/4 বয়স : 53 লিঙ্গ : পুরুষ | ফটো উপলব্ধ | 174 | KCL0287805 | নাম : কার্তিকচন্দ্র দাস পিতার নাম: নগেন্দ্রনাথ দাস বাড়ির নং : 15/10 বয়স : 68 লিঙ্গ : পুরুষ | ফটো উপলব্ধ |
| 175 | KCL2767382 | নাম : ভাস্বতী চন্দা ভৌমিক স্বামীর নাম: রজত চন্দা ভৌমিক বাড়ির নং : 4/4 বয়স : 52 লিঙ্গ : মহিলা | ফটো উপলব্ধ | 176 | KCL0352781 | নাম : শুভা দে স্বামীর নাম: চিত্তরঞ্জন দে বাড়ির নং : 4/7 বয়স : 76 লিঙ্গ : মহিলা | ফটো উপলব্ধ | 177 | KCL0352799 | নাম : তন্ময় দে পিতার নাম: চিত্তরঞ্জন দে বাড়ির নং : 4/7 বয়স : 59 লিঙ্গ : পুরুষ | ফটো উপলব্ধ |
| 178 | KCL2829596 | নাম : বন্দনা দে স্বামীর নাম: মুনায় দে বাড়ির নং : 4/7 বয়স : 57 লিঙ্গ : মহিলা | ফটো উপলব্ধ | 179 | KCL0352807 | নাম : মুনায় দে পিতার নাম: চিত্তরঞ্জন দে বাড়ির নং : 4/7 বয়স : 56 লিঙ্গ : পুরুষ | ফটো উপলব্ধ | 180 | KCL0352815 | নাম : ত্রিনয় দে পিতার নাম: চিত্তরঞ্জন দে বাড়ির নং : 4/7 বয়স : 56 লিঙ্গ : পুরুষ | ফটো উপলব্ধ |

| | | | | | | | | |
|---|------------------|------------|---|------------------|------------|--|------------------|------------|
| 181 | MQC2391696 | ফটো উপলব্ধ | 182 | APH2756336 | ফটো উপলব্ধ | 183 | KCL2699064 | ফটো উপলব্ধ |
| নাম : মহুয়া দে স্বামীর নাম: তনুয় দে বাড়ির নং : 4/7 বয়স : 48 লিঙ্গ : মহিলা | | | নাম : অদ্রিজা দে পিতার নাম: তনুয় দে বাড়ির নং : 4/7 বয়স : 20 লিঙ্গ : মহিলা | | | নাম : সুবোধ সাহা পিতার নাম: রাধিকা সাহা বাড়ির নং : 4/8 বয়স : 82 লিঙ্গ : পুরুষ | | |
| 184 | KCL2699072 | ফটো উপলব্ধ | 185 | KCL2699080 | ফটো উপলব্ধ | 186 | MLN2918571 | ফটো উপলব্ধ |
| নাম : পলি সাহা স্বামীর নাম: সুবোধ সাহা বাড়ির নং : 4/8 বয়স : 65 লিঙ্গ : মহিলা | | | নাম : সঞ্জয় সাহা পিতার নাম: সুবোধ সাহা বাড়ির নং : 4/8 বয়স : 49 লিঙ্গ : পুরুষ | | | নাম : মধুমিতা সাহা স্বামীর নাম: সঞ্জয় সাহা বাড়ির নং : 4/8 বয়স : 43 লিঙ্গ : মহিলা | | |
| 187 | WB/24/165/594149 | ফটো উপলব্ধ | 188 | WB/24/165/594304 | ফটো উপলব্ধ | 189 | WB/24/165/594992 | ফটো উপলব্ধ |
| নাম : দীনেশ দাস পিতার নাম: রাসবিহারী দাস বাড়ির নং : 5/1/2 বয়স : 86 লিঙ্গ : পুরুষ | | | নাম : রেখা দাস স্বামীর নাম: দীনেশ দাস বাড়ির নং : 5/1/2 বয়স : 77 লিঙ্গ : মহিলা | | | নাম : সুকন্যা দাস পিতার নাম: দীনেশ দাস বাড়ির নং : 5/1/2 বয়স : 57 লিঙ্গ : মহিলা | | |
| 190 | APH0721910 | ফটো উপলব্ধ | 191 | MQC3753886 | ফটো উপলব্ধ | 192 | APH2730372 | ফটো উপলব্ধ |
| নাম : অঞ্জন কুমার দাস পিতার নাম: দীনেশ দাস বাড়ির নং : 5/1/2 বয়স : 55 লিঙ্গ : পুরুষ | | | নাম : সাবিত্রী দাস স্বামীর নাম: অঞ্জন কুমার দাস বাড়ির নং : 5/1/2 বয়স : 53 লিঙ্গ : মহিলা | | | নাম : সোলান্দি দাস পিতার নাম: অঞ্জন কুমার দাস বাড়ির নং : 5/1/2 বয়স : 22 লিঙ্গ : মহিলা | | |
| 193 | KCL0352849 | ফটো উপলব্ধ | 194 | KCL0354415 | ফটো উপলব্ধ | 195 | KCL0352880 | ফটো উপলব্ধ |
| নাম : অরুণ কুমার দাস পিতার নাম: ননীগোপাল দাস বাড়ির নং : 5/3 বয়স : 62 লিঙ্গ : পুরুষ | | | নাম : টুলু দাস মুখার্জী স্বামীর নাম: অরুণ কুমার দাস বাড়ির নং : 5/3 বয়স : 54 লিঙ্গ : মহিলা | | | নাম : আরতি চক্রবর্তী স্বামীর নাম: দিবাকর চক্রবর্তী বাড়ির নং : 6/1/1 বয়স : 72 লিঙ্গ : মহিলা | | |
| 196 | KCL0352898 | ফটো উপলব্ধ | 197 | MLN1569821 | ফটো উপলব্ধ | 198 | APH2483246 | ফটো উপলব্ধ |
| নাম : সুশান্ত চক্রবর্তী পিতার নাম: দিবাকর চক্রবর্তী বাড়ির নং : 6/1/1 বয়স : 54 লিঙ্গ : পুরুষ | | | নাম : সন্ধ্যা চক্রবর্তী স্বামীর নাম: সুশান্ত চক্রবর্তী বাড়ির নং : 6/1/1 বয়স : 44 লিঙ্গ : মহিলা | | | নাম : মৌমিতা সরকার স্বামীর নাম: মিলন সরকার বাড়ির নং : 6/1/2 বয়স : 34 লিঙ্গ : মহিলা | | |
| 199 | KCL0352922 | ফটো উপলব্ধ | 200 | KCL0352930 | ফটো উপলব্ধ | 201 | APH1088590 | ফটো উপলব্ধ |
| নাম : মিলন সরকার পিতার নাম: মুরারী সরকার বাড়ির নং : 6/1/2 বয়স : 52 লিঙ্গ : পুরুষ | | | নাম : বিরাজ সরকার পিতার নাম: মুরারী সরকার বাড়ির নং : 6/1/2 বয়স : 49 লিঙ্গ : পুরুষ | | | নাম : ক্ষনপ্রিয়া সরকার স্বামীর নাম: সঞ্জিত সরকার বাড়ির নং : 6/1/2 বয়স : 40 লিঙ্গ : মহিলা | | |
| 202 | APH2717999 | ফটো উপলব্ধ | 203 | APH2482933 | ফটো উপলব্ধ | 204 | APH2483105 | ফটো উপলব্ধ |
| নাম : মনোশীষ সরকার মায়ের নাম: ক্ষনপ্রিয়া সরকার বাড়ির নং : 6/1/2 বয়স : 21 লিঙ্গ : পুরুষ | | | নাম : রবীন্দ্রনাথ চক্রবর্তী পিতার নাম: সুফল চন্দ্র চক্রবর্তী বাড়ির নং : 6/1/3 বয়স : 67 লিঙ্গ : পুরুষ | | | নাম : তপতী চক্রবর্তী স্বামীর নাম: রবীন্দ্রনাথ চক্রবর্তী বাড়ির নং : 6/1/3 বয়স : 48 লিঙ্গ : মহিলা | | |
| 205 | APH2483089 | ফটো উপলব্ধ | 206 | KCL0782532 | ফটো উপলব্ধ | 207 | APH1385707 | ফটো উপলব্ধ |
| নাম : দিব্যপ্রী চক্রবর্তী পিতার নাম: রবীন্দ্রনাথ চক্রবর্তী বাড়ির নং : 6/1/3 বয়স : 24 লিঙ্গ : মহিলা | | | নাম : অসিত দাস পিতার নাম: আশুতোষ দাস বাড়ির নং : 6/1/3 বয়স : 55 লিঙ্গ : পুরুষ | | | নাম : কণিকা দাস স্বামীর নাম: অসিত দাস বাড়ির নং : 6/1/3 বয়স : 46 লিঙ্গ : মহিলা | | |
| 208 | KCL0352955 | ফটো উপলব্ধ | 209 | KCL2767457 | ফটো উপলব্ধ | 210 | APH1088608 | ফটো উপলব্ধ |
| নাম : দেবী দে স্বামীর নাম: পার্শ্বসারথী দে বাড়ির নং : 6/1/3 বয়স : 57 লিঙ্গ : মহিলা | | | নাম : সিদ্ধার্থ শঙ্কর দে পিতার নাম: পার্শ্ব সারথী দে বাড়ির নং : 6/1/3 বয়স : 43 লিঙ্গ : পুরুষ | | | নাম : রাজ দে পিতার নাম: পার্শ্ব সারথী দে বাড়ির নং : 6/1/3 বয়স : 36 লিঙ্গ : পুরুষ | | |

| | | | | | | | | |
|---|------------|------------|---|------------|------------|--|------------|------------|
| 211 | APH2386043 | ফটো উপলব্ধ | 212 | MQC4158804 | ফটো উপলব্ধ | 213 | KCL0184077 | ফটো উপলব্ধ |
| নাম : দেবসিতা দাস স্বামীর নাম: পার্থ দাস বাড়ির নং : 6/1/3, ফ্লোর 3 বয়স : 28 লিঙ্গ : মহিলা | | | নাম : পার্থ দাস পিতার নাম: অজিত দাস বাড়ির নং : 6/1/3, ফ্লোর-3 বয়স : 39 লিঙ্গ : পুরুষ | | | নাম : স্বপন কুমার পাল পিতার নাম: অমূল্য পাল বাড়ির নং : 6/1/4 বয়স : 71 লিঙ্গ : পুরুষ | | |
| 214 | KCL0184820 | ফটো উপলব্ধ | 215 | KCL0352989 | ফটো উপলব্ধ | 216 | KCL0353003 | ফটো উপলব্ধ |
| নাম : মনিকা পাল স্বামীর নাম: স্বপন কুমার পাল বাড়ির নং : 6/1/4 বয়স : 67 লিঙ্গ : মহিলা | | | নাম : মনোজ দত্ত পিতার নাম: মনুথ দত্ত বাড়ির নং : 6/1/5 বয়স : 67 লিঙ্গ : পুরুষ | | | নাম : কমল দত্ত পিতার নাম: মনুথ দত্ত বাড়ির নং : 6/1/5 বয়স : 61 লিঙ্গ : পুরুষ | | |
| 217 | APH2258010 | ফটো উপলব্ধ | 218 | KCL0352997 | ফটো উপলব্ধ | 219 | APH1755677 | ফটো উপলব্ধ |
| নাম : মিতু দত্ত স্বামীর নাম: কমল দত্ত বাড়ির নং : 6/1/5 বয়স : 56 লিঙ্গ : মহিলা | | | নাম : কৃষ্ণা দত্ত স্বামীর নাম: মনোজ দত্ত বাড়ির নং : 6/1/5 বয়স : 54 লিঙ্গ : মহিলা | | | নাম : সঞ্জনা দত্ত পিতার নাম: মনোজ দত্ত বাড়ির নং : 6/1/5 বয়স : 32 লিঙ্গ : মহিলা | | |
| 220 | ZTJ1438308 | ফটো উপলব্ধ | 221 | KCL0353011 | ফটো উপলব্ধ | 222 | APH0999953 | ফটো উপলব্ধ |
| নাম : অরবিন্দ পল্লো পিতার নাম: ফনি ভূষণ পল্লো বাড়ির নং : 6/1/5 বয়স : 67 লিঙ্গ : পুরুষ | | | নাম : বাবুলাল দত্ত পিতার নাম: মনুথ দত্ত বাড়ির নং : 6/1/6 বয়স : 59 লিঙ্গ : পুরুষ | | | নাম : রুস্পা দত্ত স্বামীর নাম: বাবুলাল দত্ত বাড়ির নং : 6/1/6 বয়স : 49 লিঙ্গ : মহিলা | | |
| 223 | APH2730422 | ফটো উপলব্ধ | 224 | ZTA2227791 | ফটো উপলব্ধ | 225 | APH1510007 | ফটো উপলব্ধ |
| নাম : দেবসিতা দত্ত পিতার নাম: বাবুলাল দত্ত বাড়ির নং : 6/1/6 বয়স : 23 লিঙ্গ : মহিলা | | | নাম : প্রিয়া নরুর সরকার স্বামীর নাম: অর্নব সরকার বাড়ির নং : 6/1/8 বয়স : 29 লিঙ্গ : মহিলা | | | নাম : অর্ণব সরকার পিতার নাম: দেবাশিস সরকার বাড়ির নং : 6/1/8 বয়স : 42 লিঙ্গ : পুরুষ | | |
| 226 | APH2158426 | ফটো উপলব্ধ | 227 | APH2158384 | ফটো উপলব্ধ | 228 | APH2585511 | ফটো উপলব্ধ |
| নাম : তিমির কুমার ঘোষ পিতার নাম: অধীর মোহন ঘোষ বাড়ির নং : 6/1/9 বয়স : 59 লিঙ্গ : পুরুষ | | | নাম : সুলেখা ঘোষ স্বামীর নাম: তিমির কুমার ঘোষ বাড়ির নং : 6/1/9 বয়স : 49 লিঙ্গ : মহিলা | | | নাম : সৌম্যদীপ ঘোষ পিতার নাম: তিমির কুমার ঘোষ বাড়ির নং : 6/1/9 বয়স : 23 লিঙ্গ : পুরুষ | | |
| 229 | APH1962117 | ফটো উপলব্ধ | 230 | APH1962109 | ফটো উপলব্ধ | 231 | APH2158467 | ফটো উপলব্ধ |
| নাম : সমীর কুমার ঘোষ পিতার নাম: অধীর মোহন ঘোষ বাড়ির নং : 6/1/9/1 বয়স : 61 লিঙ্গ : পুরুষ | | | নাম : শতাব্দী ঘোষ স্বামীর নাম: সমীর ঘোষ বাড়ির নং : 6/1/9/1 বয়স : 46 লিঙ্গ : মহিলা | | | নাম : শুভজিৎ ঘোষ পিতার নাম: সমীর কুমার ঘোষ বাড়ির নং : 6/1/9/1 বয়স : 28 লিঙ্গ : পুরুষ | | |
| 232 | ZTJ1438290 | ফটো উপলব্ধ | 233 | KCL0353086 | ফটো উপলব্ধ | 234 | KCL0353094 | ফটো উপলব্ধ |
| নাম : অভিষেক পল্লো পিতার নাম: অরবিন্দ পল্লো বাড়ির নং : 6/2/5 বয়স : 35 লিঙ্গ : পুরুষ | | | নাম : অর্ণব ভট্টাচার্য্য পিতার নাম: শ্যামসুন্দর ভট্টাচার্য্য বাড়ির নং : 7/1/1 বয়স : 52 লিঙ্গ : পুরুষ | | | নাম : সৌরভ ভট্টাচার্য্য পিতার নাম: শ্যামসুন্দর ভট্টাচার্য্য বাড়ির নং : 7/1/1 বয়স : 50 লিঙ্গ : পুরুষ | | |
| 235 | KCL0353078 | ফটো উপলব্ধ | 236 | KCL2376499 | ফটো উপলব্ধ | 237 | KCL2376507 | ফটো উপলব্ধ |
| নাম : সবিতা ভট্টাচার্য্য স্বামীর নাম: শ্যামসুন্দর ভট্টাচার্য্য বাড়ির নং : 7/1/1/1 বয়স : 77 লিঙ্গ : মহিলা | | | নাম : বুলবুলি ভট্টাচার্য্য স্বামীর নাম: অর্ণব ভট্টাচার্য্য বাড়ির নং : 7/1/1/1 বয়স : 48 লিঙ্গ : মহিলা | | | নাম : সর্বানী ভট্টাচার্য্য স্বামীর নাম: সৌরভ ভট্টাচার্য্য বাড়ির নং : 7/1/1/1 বয়স : 45 লিঙ্গ : মহিলা | | |
| 238 | APH2483162 | ফটো উপলব্ধ | 239 | APH2682417 | ফটো উপলব্ধ | 240 | KCL2699163 | ফটো উপলব্ধ |
| নাম : অনুষ্কা ভট্টাচার্য্য পিতার নাম: অর্নব ভট্টাচার্য্য বাড়ির নং : 7/1/1/1 বয়স : 25 লিঙ্গ : মহিলা | | | নাম : সৃজনী ভট্টাচার্য্য পিতার নাম: সৌরভ ভট্টাচার্য্য বাড়ির নং : 7/1/1/1 বয়স : 22 লিঙ্গ : মহিলা | | | নাম : শিশির মণ্ডল পিতার নাম: বৈদ্যনাথ মণ্ডল বাড়ির নং : 7/2 বয়স : 70 লিঙ্গ : পুরুষ | | |

| | | | | | | | | |
|--|------------------|------------|--|------------|------------|--|------------------|------------|
| 241 | KCL2699171 | ফটো উপলব্ধ | 242 | APH1088624 | ফটো উপলব্ধ | 243 | APH2329357 | ফটো উপলব্ধ |
| নাম : স্বপ্না মন্ডল স্বামীর নাম: শিশির মন্ডল বাড়ির নং : 7/2 বয়স : 58 লিঙ্গ : মহিলা | | | নাম : সঞ্চিতা মন্ডল পিতার নাম: শিশির কুমার মন্ডল বাড়ির নং : 7/2 বয়স : 36 লিঙ্গ : মহিলা | | | নাম : সুস্মিতা মন্ডল পিতার নাম: শিশির কুমার মন্ডল বাড়ির নং : 7/2 বয়স : 30 লিঙ্গ : মহিলা | | |
| 244 | KCL0353110 | ফটো উপলব্ধ | 245 | KCL0353102 | ফটো উপলব্ধ | 246 | APH1088632 | ফটো উপলব্ধ |
| নাম : জবা কোলে স্বামীর নাম: উদয় কুমার কোলে বাড়ির নং : 7/2/1 বয়স : 68 লিঙ্গ : মহিলা | | | নাম : উদয় কুমার কোলে পিতার নাম: বনমালী কোলে বাড়ির নং : 7/2/1 বয়স : 73 লিঙ্গ : পুরুষ | | | নাম : শুভজি কোলে পিতার নাম: উদয় কুমার কোলে বাড়ির নং : 7/2/1 বয়স : 38 লিঙ্গ : পুরুষ | | |
| 247 | KCL2829661 | ফটো উপলব্ধ | 248 | KCL0353201 | ফটো উপলব্ধ | 249 | KCL2829679 | ফটো উপলব্ধ |
| নাম : বিপ্লব কুমার মিত্র পিতার নাম: প্রভাকর মিত্র বাড়ির নং : 7/3 বয়স : 78 লিঙ্গ : পুরুষ | | | নাম : দীপক মিত্র পিতার নাম: প্রভাকর মিত্র বাড়ির নং : 7/3 বয়স : 73 লিঙ্গ : পুরুষ | | | নাম : সূতপা মিত্র স্বামীর নাম: বিপ্লব কুমার মিত্র বাড়ির নং : 7/3 বয়স : 72 লিঙ্গ : মহিলা | | |
| 250 | WB/24/164/216262 | ফটো উপলব্ধ | 251 | KCL0353177 | ফটো উপলব্ধ | 252 | APH1510056 | ফটো উপলব্ধ |
| নাম : রাজা মিত্র পিতার নাম: অসিত মিত্র বাড়ির নং : 7/3 বয়স : 54 লিঙ্গ : পুরুষ | | | নাম : রাণা মিত্র পিতার নাম: অমিত মিত্র বাড়ির নং : 7/3 বয়স : 50 লিঙ্গ : পুরুষ | | | নাম : দেবপ্রিয়া মিত্র স্বামীর নাম: শুভম মিত্র বাড়ির নং : 7/3 বয়স : 47 লিঙ্গ : মহিলা | | |
| 253 | KCL2376556 | ফটো উপলব্ধ | 254 | KCL2376564 | ফটো উপলব্ধ | 255 | APH1382845 | ফটো উপলব্ধ |
| নাম : শুভম মিত্র পিতার নাম: বিপ্লবকুমার মিত্র বাড়ির নং : 7/3 বয়স : 46 লিঙ্গ : পুরুষ | | | নাম : ধৃতিমান মিত্র পিতার নাম: অমিত কুমার মিত্র বাড়ির নং : 7/3 বয়স : 43 লিঙ্গ : পুরুষ | | | নাম : মৌমিতা মিত্র (মজুমদার) স্বামীর নাম: রাজা মিত্র বাড়ির নং : 7/3 বয়স : 49 লিঙ্গ : মহিলা | | |
| 256 | KCL2829729 | ফটো উপলব্ধ | 257 | KCL2829737 | ফটো উপলব্ধ | 258 | KCL2699205 | ফটো উপলব্ধ |
| নাম : সম্পা হালদার স্বামীর নাম: সব্যসাচী হালদার বাড়ির নং : 7/3/1 বয়স : 57 লিঙ্গ : মহিলা | | | নাম : ছায়া হালদার স্বামীর নাম: অচিন্ত্য কুমার হালদার বাড়ির নং : 7/3/1 বয়স : 53 লিঙ্গ : মহিলা | | | নাম : অচিন্ত কুমার হালদার পিতার নাম: নন্দদুলাল হালদার বাড়ির নং : 7/3/1 বয়স : 58 লিঙ্গ : পুরুষ | | |
| 259 | APH2320562 | ফটো উপলব্ধ | 260 | KCL0353235 | ফটো উপলব্ধ | 261 | KCL0353243 | ফটো উপলব্ধ |
| নাম : অনিকেত হালদার পিতার নাম: অচিন্ত্য হালদার বাড়ির নং : 7/3/1 বয়স : 25 লিঙ্গ : পুরুষ | | | নাম : সমর চ্যাটার্জী পিতার নাম: সনত্ চ্যাটার্জী বাড়ির নং : 7/4 বয়স : 66 লিঙ্গ : পুরুষ | | | নাম : সমীর চ্যাটার্জী পিতার নাম: সনত্ চ্যাটার্জী বাড়ির নং : 7/4 বয়স : 63 লিঙ্গ : পুরুষ | | |
| 262 | KCL0353250 | ফটো উপলব্ধ | 263 | KCL0353268 | ফটো উপলব্ধ | 264 | KCL0353276 | ফটো উপলব্ধ |
| নাম : শ্যামল চ্যাটার্জী পিতার নাম: সনত্ চ্যাটার্জী বাড়ির নং : 7/4 বয়স : 58 লিঙ্গ : পুরুষ | | | নাম : সৌমেন চ্যাটার্জী পিতার নাম: সনত্ চ্যাটার্জী বাড়ির নং : 7/4 বয়স : 53 লিঙ্গ : পুরুষ | | | নাম : সঞ্জয় চ্যাটার্জী পিতার নাম: সনত্ চ্যাটার্জী বাড়ির নং : 7/4 বয়স : 53 লিঙ্গ : পুরুষ | | |
| 265 | KCL2767242 | ফটো উপলব্ধ | 266 | KCL0353284 | ফটো উপলব্ধ | 267 | KCL2699213 | ফটো উপলব্ধ |
| নাম : শর্মিষ্ঠা চ্যাটার্জী স্বামীর নাম: শ্যামল চ্যাটার্জী বাড়ির নং : 7/4 বয়স : 51 লিঙ্গ : মহিলা | | | নাম : সন্দীপ চ্যাটার্জী পিতার নাম: সনত্ চ্যাটার্জী বাড়ির নং : 7/4 বয়স : 50 লিঙ্গ : পুরুষ | | | নাম : বিমল ঘোষ পিতার নাম: পুলিন ঘোষ বাড়ির নং : 7/5 বয়স : 93 লিঙ্গ : পুরুষ | | |
| 268 | KCL0353318 | ফটো উপলব্ধ | 269 | KCL0353326 | ফটো উপলব্ধ | 270 | WB/24/164/216315 | ফটো উপলব্ধ |
| নাম : অসিত কুমার ঘোষ পিতার নাম: পুলিন বিহারী ঘোষ বাড়ির নং : 7/5 বয়স : 77 লিঙ্গ : পুরুষ | | | নাম : অনিতা ঘোষ স্বামীর নাম: অসিত কুমার ঘোষ বাড়ির নং : 7/5 বয়স : 75 লিঙ্গ : মহিলা | | | নাম : রঞ্জিত ঘোষ পিতার নাম: পুলিন ঘোষ বাড়ির নং : 7/5 বয়স : 72 লিঙ্গ : পুরুষ | | |

| | | | | | | | | |
|--|------------|------------|--|------------|------------|---|------------|------------|
| 271 | KCL0353359 | ফটো উপলব্ধ | 272 | APH1625136 | ফটো উপলব্ধ | 273 | YRT0464065 | ফটো উপলব্ধ |
| নাম : অরুণ ঘোষ পিতার নাম: পুলিন ঘোষ বাড়ির নং : 7/5 বয়স : 69 লিঙ্গ : পুরুষ | | | নাম : অর্নব ঘোষ পিতার নাম: রঞ্জিত ঘোষ বাড়ির নং : 7/5 বয়স : 37 লিঙ্গ : পুরুষ | | | নাম : <input type="text"/> স্বামীর নাম: <input type="text"/> বাড়ির নং : 7/6 বয়স : 59 লিঙ্গ : মহিলা | | |
| 274 | KCL0353383 | ফটো উপলব্ধ | 275 | KCL0353409 | ফটো উপলব্ধ | 276 | KCL0353375 | ফটো উপলব্ধ |
| নাম : অরুণ চক্রবর্তী পিতার নাম: মদনমোহন চক্রবর্তী বাড়ির নং : 7/6 বয়স : 63 লিঙ্গ : পুরুষ | | | নাম : বরণ চক্রবর্তী পিতার নাম: মদনমোহন চক্রবর্তী বাড়ির নং : 7/6 বয়স : 62 লিঙ্গ : পুরুষ | | | নাম : রমা চক্রবর্তী স্বামীর নাম: তপন চক্রবর্তী বাড়ির নং : 7/6 বয়স : 61 লিঙ্গ : মহিলা | | |
| 277 | KCL0353391 | ফটো উপলব্ধ | 278 | KCL0353417 | ফটো উপলব্ধ | 279 | KCL2767408 | ফটো উপলব্ধ |
| নাম : ছন্দা চক্রবর্তী স্বামীর নাম: অরুণ চক্রবর্তী বাড়ির নং : 7/6 বয়স : 59 লিঙ্গ : মহিলা | | | নাম : সীমা চক্রবর্তী স্বামীর নাম: বরণ চক্রবর্তী বাড়ির নং : 7/6 বয়স : 51 লিঙ্গ : মহিলা | | | নাম : কৌশিক চক্রবর্তী পিতার নাম: তপন চক্রবর্তী বাড়ির নং : 7/6 বয়স : 38 লিঙ্গ : পুরুষ | | |
| 280 | APH1088640 | ফটো উপলব্ধ | 281 | APH2158483 | ফটো উপলব্ধ | 282 | KCL0353433 | ফটো উপলব্ধ |
| নাম : সুমন্ত চক্রবর্তী পিতার নাম: অরুণ চক্রবর্তী বাড়ির নং : 7/6 বয়স : 36 লিঙ্গ : পুরুষ | | | নাম : স্নেহা চক্রবর্তী পিতার নাম: বরণ চক্রবর্তী বাড়ির নং : 7/6 বয়স : 28 লিঙ্গ : মহিলা | | | নাম : আরতি চক্রবর্তী স্বামীর নাম: নিরঞ্জন চক্রবর্তী বাড়ির নং : 7/7 বয়স : 81 লিঙ্গ : মহিলা | | |
| 283 | KCL0353474 | ফটো উপলব্ধ | 284 | KCL0353482 | ফটো উপলব্ধ | 285 | KCL0353441 | ফটো উপলব্ধ |
| নাম : বেলা চক্রবর্তী স্বামীর নাম: পাম্মালাল চক্রবর্তী বাড়ির নং : 7/7 বয়স : 69 লিঙ্গ : মহিলা | | | নাম : সজল চক্রবর্তী পিতার নাম: মনিমোহন চক্রবর্তী বাড়ির নং : ৭/৭ বয়স : 66 লিঙ্গ : পুরুষ | | | নাম : সৌমেন চক্রবর্তী পিতার নাম: নিরঞ্জন চক্রবর্তী বাড়ির নং : 7/7 বয়স : 58 লিঙ্গ : পুরুষ | | |
| 286 | KCL0353490 | ফটো উপলব্ধ | 287 | KCL0353458 | ফটো উপলব্ধ | 288 | KCL2376630 | ফটো উপলব্ধ |
| নাম : জ্যোত্স্না চক্রবর্তী স্বামীর নাম: সজল চক্রবর্তী বাড়ির নং : ৭/৭ বয়স : 58 লিঙ্গ : মহিলা | | | নাম : রমেন চক্রবর্তী পিতার নাম: নিরঞ্জন চক্রবর্তী বাড়ির নং : 7/7 বয়স : 55 লিঙ্গ : পুরুষ | | | নাম : ইন্দিরা চক্রবর্তী স্বামীর নাম: সৌমেন চক্রবর্তী বাড়ির নং : 7/7 বয়স : 50 লিঙ্গ : মহিলা | | |
| 289 | KCL2376655 | ফটো উপলব্ধ | 290 | KCL2767366 | ফটো উপলব্ধ | 291 | APH2158509 | ফটো উপলব্ধ |
| নাম : সৌরভ চক্রবর্তী পিতার নাম: পাম্মালাল চক্রবর্তী বাড়ির নং : 7/7 বয়স : 46 লিঙ্গ : পুরুষ | | | নাম : প্রিয়ান্বিতা চক্রবর্তী স্বামীর নাম: সৌরভ চক্রবর্তী বাড়ির নং : 7/7 বয়স : 41 লিঙ্গ : মহিলা | | | নাম : পায়োল চক্রবর্তী পিতার নাম: সজল চক্রবর্তী বাড়ির নং : ৭/৭ বয়স : 28 লিঙ্গ : মহিলা | | |
| 292 | APH2682391 | ফটো উপলব্ধ | 293 | KCL0353565 | ফটো উপলব্ধ | 294 | KCL0353532 | ফটো উপলব্ধ |
| নাম : সায়ন্তিকা চক্রবর্তী পিতার নাম: সৌমেন চক্রবর্তী বাড়ির নং : 7/7 বয়স : 23 লিঙ্গ : মহিলা | | | নাম : সনতকুমার পালিত পিতার নাম: অনিল পালিত বাড়ির নং : 7/9 বয়স : 63 লিঙ্গ : পুরুষ | | | নাম : সুরত পালিত পিতার নাম: গোবর্ধন পালিত বাড়ির নং : 7/9 বয়স : 55 লিঙ্গ : পুরুষ | | |
| 295 | KCL0353540 | ফটো উপলব্ধ | 296 | KCL0353557 | ফটো উপলব্ধ | 297 | APH2788438 | ফটো উপলব্ধ |
| নাম : দেবব্রত পালিত পিতার নাম: গোবর্ধন পালিত বাড়ির নং : 7/9 বয়স : 53 লিঙ্গ : পুরুষ | | | নাম : পিন্টু পালিত পিতার নাম: গোবর্ধন পালিত বাড়ির নং : 7/9 বয়স : 51 লিঙ্গ : পুরুষ | | | নাম : দিপেন্দ্র পালিত পিতার নাম: সনৎ কুমার পালিত বাড়ির নং : 7/9 বয়স : 28 লিঙ্গ : পুরুষ | | |
| 298 | KCL2829786 | ফটো উপলব্ধ | 299 | KCL2829752 | ফটো উপলব্ধ | 300 | KCL2829760 | ফটো উপলব্ধ |
| নাম : সুজাতা পালিত স্বামীর নাম: সনত কুমার পালিত বাড়ির নং : 7/9 বয়স : 47 লিঙ্গ : মহিলা | | | নাম : রাজলক্ষী পালিত স্বামীর নাম: সুরত পালিত বাড়ির নং : 7/9 বয়স : 46 লিঙ্গ : মহিলা | | | নাম : মহুয়া পালিত স্বামীর নাম: দেবব্রত পালিত বাড়ির নং : 7/9 বয়স : 38 লিঙ্গ : মহিলা | | |

| | | | | | | | | |
|--|------------------|------------|--|------------|------------|--|------------------|------------|
| 301 | APH2759942 | ফটো উপলব্ধ | 302 | KCL2376697 | ফটো উপলব্ধ | 303 | WB/24/164/216295 | ফটো উপলব্ধ |
| নাম : সুব্রজীত পালিত পিতার নাম: সুরত পালিত বাড়ির নং : 7/9 বয়স : 22 লিঙ্গ : পুরুষ | | | নাম : সুভাষ দত্ত পিতার নাম: সত্য দত্ত বাড়ির নং : 7/10 বয়স : 62 লিঙ্গ : পুরুষ | | | নাম : শিবানী দত্ত স্বামীর নাম: শুভাস দত্ত বাড়ির নং : 7/10 বয়স : 53 লিঙ্গ : মহিলা | | |
| 304 | KCL2829570 | ফটো উপলব্ধ | 305 | KCL0353599 | ফটো উপলব্ধ | 306 | KCL0353607 | ফটো উপলব্ধ |
| নাম : ভাস্কর মালিক পিতার নাম: কাশিনাথ মালিক বাড়ির নং : 7/10 বয়স : 36 লিঙ্গ : পুরুষ | | | নাম : কাশীনাথ মালিক পিতার নাম: শৈলেন্দ্র নাথ মালিক বাড়ির নং : 7/10 বয়স : 74 লিঙ্গ : পুরুষ | | | নাম : সোমনাথ মালিক পিতার নাম: শৈলেন্দ্র নাথ মালিক বাড়ির নং : 7/10 বয়স : 60 লিঙ্গ : পুরুষ | | |
| 307 | KCL0353581 | ফটো উপলব্ধ | 308 | KCL2376705 | ফটো উপলব্ধ | 309 | APH2258028 | ফটো উপলব্ধ |
| নাম : কম্পনা মালিক মায়ের নাম: তুলসীবালা মালিক বাড়ির নং : 7/10 বয়স : 55 লিঙ্গ : মহিলা | | | নাম : পার্বতী মন্ডল স্বামীর নাম: তাপস মন্ডল বাড়ির নং : 7/10 বয়স : 54 লিঙ্গ : মহিলা | | | নাম : তাপস মণ্ডল পিতার নাম: মদন মোহন মণ্ডল বাড়ির নং : 7/10 বয়স : 47 লিঙ্গ : পুরুষ | | |
| 310 | APH2269322 | ফটো উপলব্ধ | 311 | APH2368868 | ফটো উপলব্ধ | 312 | APH2381598 | ফটো উপলব্ধ |
| নাম : নবনীতা মন্ডল মায়ের নাম: পার্বতী মন্ডল বাড়ির নং : 7/10 বয়স : 27 লিঙ্গ : মহিলা | | | নাম : গণেশ বেচরাম শেঠ পিতার নাম: বেচরাম শেঠ বাড়ির নং : 7/11 বয়স : 81 লিঙ্গ : পুরুষ | | | নাম : বরণ মন্ডল পিতার নাম: নিমাই মন্ডল বাড়ির নং : 7/11 বয়স : 49 লিঙ্গ : পুরুষ | | |
| 313 | APH2483683 | ফটো উপলব্ধ | 314 | APH2381606 | ফটো উপলব্ধ | 315 | MQC0941997 | ফটো উপলব্ধ |
| নাম : পিঙ্কি গণেশ শেঠ পিতার নাম: গণেশ বেচারাম শেঠ বাড়ির নং : 7/11 বয়স : 48 লিঙ্গ : মহিলা | | | নাম : মৌসুমী মন্ডল স্বামীর নাম: বরণ মন্ডল বাড়ির নং : 7/11 বয়স : 42 লিঙ্গ : মহিলা | | | নাম : শান্তি বসু স্বামীর নাম: সুশান্ত বসু বাড়ির নং : 7/11 বয়স : 61 লিঙ্গ : মহিলা | | |
| 316 | APH1086503 | ফটো উপলব্ধ | 317 | ZZC1312370 | ফটো উপলব্ধ | 318 | WB/24/164/216094 | ফটো উপলব্ধ |
| নাম : সৌমিক বসু পিতার নাম: সুশান্ত বসু বাড়ির নং : 7/11 বয়স : 38 লিঙ্গ : পুরুষ | | | নাম : শর্মিষ্ঠা বসু স্বামীর নাম: সৌমিক বসু বাড়ির নং : 7/11 বয়স : 36 লিঙ্গ : মহিলা | | | নাম : অংশু প্রকাশ চক্রবর্তী পিতার নাম: ললিত মোহন চক্রবর্তী বাড়ির নং : 7/11 বয়স : 78 লিঙ্গ : পুরুষ | | |
| 319 | WB/24/164/216095 | ফটো উপলব্ধ | 320 | APH1090778 | ফটো উপলব্ধ | 321 | APH1090760 | ফটো উপলব্ধ |
| নাম : আলো চক্রবর্তী স্বামীর নাম: অংশু প্রকাশ চক্রবর্তী বাড়ির নং : 7/11 বয়স : 72 লিঙ্গ : মহিলা | | | নাম : অষ্ট পাছাল পিতার নাম: সুধাম্মা পাছাল বাড়ির নং : 7/11 বয়স : 56 লিঙ্গ : পুরুষ | | | নাম : শ্রাবতী পাছাল স্বামীর নাম: অষ্ট পাছাল বাড়ির নং : 7/11 বয়স : 53 লিঙ্গ : মহিলা | | |
| 322 | APH2045029 | ফটো উপলব্ধ | 323 | GYZ1768704 | ফটো উপলব্ধ | 324 | APH2153385 | ফটো উপলব্ধ |
| নাম : সায়ন্তন পাছাল পিতার নাম: অষ্ট পাছাল বাড়ির নং : 7/11 বয়স : 29 লিঙ্গ : পুরুষ | | | নাম : অমিত রায় পিতার নাম: রবিশঙ্কর রায় বাড়ির নং : ৭/১১ বয়স : 45 লিঙ্গ : পুরুষ | | | নাম : স্বাতী রায় স্বামীর নাম: অমিত রায় বাড়ির নং : ৭/১১ বয়স : 42 লিঙ্গ : মহিলা | | |
| 325 | APH1083740 | ফটো উপলব্ধ | 326 | KCL0353664 | ফটো উপলব্ধ | 327 | KCL0353672 | ফটো উপলব্ধ |
| নাম : মঙ্গলা শেঠ স্বামীর নাম: গণেশ বেচরাম শেঠ বাড়ির নং : 7/11 বয়স : 70 লিঙ্গ : মহিলা | | | নাম : আশীষ মুখার্জী পিতার নাম: প্রফুল্ল মুখার্জী বাড়ির নং : 7/12 বয়স : 66 লিঙ্গ : পুরুষ | | | নাম : রুবী মুখার্জী স্বামীর নাম: আশীষ মুখার্জী বাড়ির নং : 7/12 বয়স : 59 লিঙ্গ : মহিলা | | |
| 328 | APH2483543 | ফটো উপলব্ধ | 329 | APH2483576 | ফটো উপলব্ধ | 330 | APH2483600 | ফটো উপলব্ধ |
| নাম : শশধর পাঁজা পিতার নাম: কার্তিক চন্দ্র পাঁজা বাড়ির নং : 7/13 বয়স : 76 লিঙ্গ : পুরুষ | | | নাম : মিতা পাঁজা স্বামীর নাম: শশধর পাঁজা বাড়ির নং : 7/13 বয়স : 69 লিঙ্গ : মহিলা | | | নাম : চন্দন পাঁজা পিতার নাম: সাসাধর পাঁজা বাড়ির নং : 7/13 বয়স : 39 লিঙ্গ : পুরুষ | | |

| | | | | | | | | |
|--|------------|------------|---|------------------|------------|--|------------------|------------|
| 331 | APH2483642 | ফটো উপলব্ধ | 332 | APH2483410 | ফটো উপলব্ধ | 333 | APH2483444 | ফটো উপলব্ধ |
| নাম : তারসুনদারী পাঁজা স্বামীর নাম: চন্দন পাঁজা বাড়ির নং : 7/13 বয়স : 38 লিঙ্গ : মহিলা | | | নাম : সুসন্তা সিংহা পিতার নাম: ভীম চরণ সিংহা বাড়ির নং : 7/13 বয়স : 37 লিঙ্গ : পুরুষ | | | নাম : অর্পিতা সিংহ স্বামীর নাম: সুশান্ত সিংহ বাড়ির নং : 7/13 বয়স : 35 লিঙ্গ : মহিলা | | |
| 334 | APH2760015 | ফটো উপলব্ধ | 335 | KCL2829539 | ফটো উপলব্ধ | 336 | WB/24/164/216554 | ফটো উপলব্ধ |
| নাম : সোমা ঘোষ মায়ের নাম: রুমা ঘোষ বাড়ির নং : 7/14 বয়স : 22 লিঙ্গ : মহিলা | | | নাম : কৃষ্ণা রায় স্বামীর নাম: প্রভাত রায় বাড়ির নং : 7/14 বয়স : 54 লিঙ্গ : মহিলা | | | নাম : প্রভাত রায় পিতার নাম: প্রসাদ রায় বাড়ির নং : 7/14 বয়স : 59 লিঙ্গ : পুরুষ | | |
| 337 | APH2775450 | ফটো উপলব্ধ | 338 | APH1755735 | ফটো উপলব্ধ | 339 | WB/24/164/216122 | ফটো উপলব্ধ |
| নাম : অরিজিৎ রায় পিতার নাম: প্রভাত রায় বাড়ির নং : 7/14 বয়স : 20 লিঙ্গ : পুরুষ | | | নাম : মুক্তরানী মাজী স্বামীর নাম: সুনীল কুমার মাজী বাড়ির নং : 7/15 বয়স : 67 লিঙ্গ : মহিলা | | | নাম : মৃগাল কান্তি মাঝি পিতার নাম: সুনীল কুমার মাঝি বাড়ির নং : 7/15 বয়স : 56 লিঙ্গ : পুরুষ | | |
| 340 | KCL0353714 | ফটো উপলব্ধ | 341 | KCL2377638 | ফটো উপলব্ধ | 342 | APH1510346 | ফটো উপলব্ধ |
| নাম : মলয় কান্তি মাজী পিতার নাম: সুনীল কুমার মাজী বাড়ির নং : 7/15 বয়স : 54 লিঙ্গ : পুরুষ | | | নাম : সোমা মাঝি স্বামীর নাম: মুনাল কান্তি মাঝি বাড়ির নং : 7/15 বয়স : 49 লিঙ্গ : মহিলা | | | নাম : সঞ্চিতা মাজী স্বামীর নাম: মলয় কান্তি মাজী বাড়ির নং : 7/15 বয়স : 49 লিঙ্গ : মহিলা | | |
| 343 | APH2717940 | ফটো উপলব্ধ | 344 | KCL2444966 | ফটো উপলব্ধ | 345 | WB/24/164/216444 | ফটো উপলব্ধ |
| নাম : অদিতি মাজি পিতার নাম: মৃগাল কান্তি মাজি বাড়ির নং : 7/15 বয়স : 21 লিঙ্গ : মহিলা | | | নাম : বিনোদ কুমার বেরী পিতার নাম: কেওল কৃষ্ণ বেরী বাড়ির নং : 8 বয়স : 72 লিঙ্গ : পুরুষ | | | নাম : অশোক বেরী পিতার নাম: কেবলকৃষ্ণ বেরী বাড়ির নং : 8 বয়স : 69 লিঙ্গ : পুরুষ | | |
| 346 | KCL2444958 | ফটো উপলব্ধ | 347 | WB/24/164/216445 | ফটো উপলব্ধ | 348 | KCL2444982 | ফটো উপলব্ধ |
| নাম : উষা বেরী স্বামীর নাম: বিনোদ কুমার বেরী বাড়ির নং : 8 বয়স : 69 লিঙ্গ : মহিলা | | | নাম : সংগীতা বেরী স্বামীর নাম: অশোক বেরী বাড়ির নং : 8 বয়স : 64 লিঙ্গ : মহিলা | | | নাম : ঈশ্বরা বেরী পিতার নাম: বিনোদ কুমার বেরী বাড়ির নং : 8 বয়স : 39 লিঙ্গ : মহিলা | | |
| 349 | KCL0353797 | ফটো উপলব্ধ | 350 | KCL0353813 | ফটো উপলব্ধ | 351 | KCL0353821 | ফটো উপলব্ধ |
| নাম : অমিয়ারাণী দাস স্বামীর নাম: অখিল দাস বাড়ির নং : 8/1 বয়স : 81 লিঙ্গ : মহিলা | | | নাম : শৈলরানী দে স্বামীর নাম: সিদ্ধেশ্বর দে বাড়ির নং : 8/1/1 বয়স : 66 লিঙ্গ : মহিলা | | | নাম : বিশ্বজিত দে পিতার নাম: সিদ্ধেশ্বর দে বাড়ির নং : 8/1/1 বয়স : 50 লিঙ্গ : পুরুষ | | |
| 352 | KCL1100437 | ফটো উপলব্ধ | 353 | APH2483048 | ফটো উপলব্ধ | 354 | XHS1349984 | ফটো উপলব্ধ |
| নাম : সন্দীপ দে পিতার নাম: সিদ্ধেশ্বর দে বাড়ির নং : 8/1/1 বয়স : 47 লিঙ্গ : পুরুষ | | | নাম : পারমিতা ভট্টাচার্য্য দে স্বামীর নাম: সন্দীপ দে বাড়ির নং : 8/1/1 বয়স : 39 লিঙ্গ : মহিলা | | | নাম : মোনালিসা দে স্বামীর নাম: বিশ্বজিত দে বাড়ির নং : 8/1/1 বয়স : 32 লিঙ্গ : মহিলা | | |
| 355 | APH2483980 | ফটো উপলব্ধ | 356 | APH2484061 | ফটো উপলব্ধ | 357 | KCL0353839 | ফটো উপলব্ধ |
| নাম : ওঙ্কার নাথ পাণ্ডে পিতার নাম: পশুপতিনাথ পাণ্ডে বাড়ির নং : 8/1/2 বয়স : 58 লিঙ্গ : পুরুষ | | | নাম : শশাঙ্ক শেখর পাণ্ডে পিতার নাম: ওমকারনাথ পাণ্ডে বাড়ির নং : 8/1/2 বয়স : 32 লিঙ্গ : পুরুষ | | | নাম : নিরঞ্জন কুণ্ডু পিতার নাম: চন্দ্র কান্ত কুণ্ডু বাড়ির নং : 8/1/2 বয়স : 76 লিঙ্গ : পুরুষ | | |
| 358 | KCL0353847 | ফটো উপলব্ধ | 359 | KCL2376788 | ফটো উপলব্ধ | 360 | APH2483733 | ফটো উপলব্ধ |
| নাম : অম্বদা কুণ্ডু স্বামীর নাম: নিরঞ্জন কুণ্ডু বাড়ির নং : 8/1/2 বয়স : 68 লিঙ্গ : মহিলা | | | নাম : বিশ্বজ্ঞান কুন্ডু পিতার নাম: নিরঞ্জন কুন্ডু বাড়ির নং : 8/1/2 বয়স : 42 লিঙ্গ : পুরুষ | | | নাম : সুভাষ পাল পিতার নাম: হারাধন পাল বাড়ির নং : 8/1/3 বয়স : 56 লিঙ্গ : পুরুষ | | |

| | | | | | | | | |
|---|------------------|------------|---|------------------|------------|---|------------------|------------|
| 361 | APH2483774 | ফটো উপলব্ধ | 362 | WB/24/164/216476 | ফটো উপলব্ধ | 363 | KCL0353870 | ফটো উপলব্ধ |
| নাম : সৌরভ পাল পিতার নাম : সুভাষ পাল বাড়ির নং : 8/1/3 বয়স : 28 লিঙ্গ : পুরুষ | | | নাম : অসীম কুমার ঘোষ পিতার নাম : পুলিনবিহারী ঘোষ বাড়ির নং : 8/1/3 বয়স : 85 লিঙ্গ : পুরুষ | | | নাম : কল্পনা ঘোষ স্বামীর নাম : অসীম ঘোষ বাড়ির নং : 8/1/3 বয়স : 77 লিঙ্গ : মহিলা | | |
| 364 | KYW1439736 | ফটো উপলব্ধ | 365 | KCL0353961 | ফটো উপলব্ধ | 366 | KCL0353912 | ফটো উপলব্ধ |
| নাম : রীতা পাল স্বামীর নাম : সুভাষ পাল বাড়ির নং : 8/1/3 বয়স : 44 লিঙ্গ : মহিলা | | | নাম : রবীন্দ্রনাথ পাত্র পিতার নাম : ষষ্ঠীচরণ পাত্র বাড়ির নং : 8/3/1 বয়স : 81 লিঙ্গ : পুরুষ | | | নাম : সুমিতা পাত্র স্বামীর নাম : মহাদেব পাত্র বাড়ির নং : 8/3/1 বয়স : 81 লিঙ্গ : মহিলা | | |
| 367 | KCL0353979 | ফটো উপলব্ধ | 368 | KCL1102003 | ফটো উপলব্ধ | 369 | KCL0353946 | ফটো উপলব্ধ |
| নাম : রথীন্দ্রনাথ পাত্র পিতার নাম : ষষ্ঠীচরণ পাত্র বাড়ির নং : 8/3/1 বয়স : 69 লিঙ্গ : পুরুষ | | | নাম : মহুয়া পাত্র স্বামীর নাম : রবীন্দ্র পাত্র বাড়ির নং : 8/3/1 বয়স : 61 লিঙ্গ : মহিলা | | | নাম : অরুণ পাত্র পিতার নাম : রঞ্জিত পাত্র বাড়ির নং : 8/3/1 বয়স : 59 লিঙ্গ : পুরুষ | | |
| 370 | KCL0353987 | ফটো উপলব্ধ | 371 | KCL2829547 | ফটো উপলব্ধ | 372 | APH1643238 | ফটো উপলব্ধ |
| নাম : মনোরমা পাত্র স্বামীর নাম : রথীন্দ্র পাত্র বাড়ির নং : 8/3/1 বয়স : 59 লিঙ্গ : মহিলা | | | নাম : মীরা পাত্র স্বামীর নাম : অরুণ পাত্র বাড়ির নং : 8/3/1 বয়স : 53 লিঙ্গ : মহিলা | | | নাম : সায়ণ পাত্র পিতার নাম : রথীন্দ্র নাথ পাত্র বাড়ির নং : 8/3/1 বয়স : 33 লিঙ্গ : পুরুষ | | |
| 373 | WB/24/163/384628 | ফটো উপলব্ধ | 374 | APH1623701 | ফটো উপলব্ধ | 375 | KCL2107266 | ফটো উপলব্ধ |
| নাম : রাখী দাস স্বামীর নাম : সুকুমার দাস বাড়ির নং : 8/3/2 বয়স : 55 লিঙ্গ : মহিলা | | | নাম : সাগর দাস পিতার নাম : সুকুমার দাস বাড়ির নং : 8/3/2 বয়স : 33 লিঙ্গ : পুরুষ | | | নাম : শঙ্কর রায় মায়ের নাম : বিথিকা রায় বাড়ির নং : 8/3/2/1 বয়স : 41 লিঙ্গ : পুরুষ | | |
| 376 | APH1839224 | ফটো উপলব্ধ | 377 | KCL2534121 | ফটো উপলব্ধ | 378 | APH2269298 | ফটো উপলব্ধ |
| নাম : মৌমিতা রায় স্বামীর নাম : শঙ্কর রায় বাড়ির নং : 8/3/2/1 বয়স : 30 লিঙ্গ : মহিলা | | | নাম : বীথিকা রায় স্বামীর নাম : অজিত কুমার রায় বাড়ির নং : 8/3/2/1 বয়স : 66 লিঙ্গ : মহিলা | | | নাম : সম্পূর্ণা দে মায়ের নাম : পূর্বী পাত্র বাড়ির নং : 8/4/1 বয়স : 26 লিঙ্গ : মহিলা | | |
| 379 | KCL0354019 | ফটো উপলব্ধ | 380 | APH1962091 | ফটো উপলব্ধ | 381 | WB/24/163/123340 | ফটো উপলব্ধ |
| নাম : সৌমেন পাত্র পিতার নাম : শচীন পাত্র বাড়ির নং : 8/4/1 বয়স : 61 লিঙ্গ : পুরুষ | | | নাম : পূর্বী পাত্র পিতার নাম : শচীন পাত্র বাড়ির নং : 8/4/1 বয়স : 53 লিঙ্গ : মহিলা | | | নাম : মুনমুন পাত্র স্বামীর নাম : সৌমেন পাত্র বাড়ির নং : 8/4/1 বয়স : 51 লিঙ্গ : মহিলা | | |
| 382 | APH2716876 | ফটো উপলব্ধ | 383 | KCL2767374 | ফটো উপলব্ধ | 384 | KCL0354043 | ফটো উপলব্ধ |
| নাম : সৌমি পাত্র পিতার নাম : সৌমেন পাত্র বাড়ির নং : 8/4/1 বয়স : 21 লিঙ্গ : মহিলা | | | নাম : বিমল কুমার ভিজ পিতার নাম : যুগোল কিশোর ভিজ বাড়ির নং : 8/5 বয়স : 81 লিঙ্গ : পুরুষ | | | নাম : প্রেম বীচ স্বামীর নাম : বিমল বীচ বাড়ির নং : 8/5 বয়স : 78 লিঙ্গ : মহিলা | | |
| 385 | JJW1739127 | ফটো উপলব্ধ | 386 | KCL0354068 | ফটো উপলব্ধ | 387 | BHR0852640 | ফটো উপলব্ধ |
| নাম : নেহা ভিজ স্বামীর নাম : বিক্রম ভিজ বাড়ির নং : 8/5 বয়স : 40 লিঙ্গ : মহিলা | | | নাম : আরতি দে স্বামীর নাম : গোবিন্দচন্দ্র দে বাড়ির নং : 10 বয়স : 73 লিঙ্গ : মহিলা | | | নাম : শুভেন্দু দত্ত পিতার নাম : মোহিত মোহন দত্ত বাড়ির নং : 10 বয়স : 59 লিঙ্গ : পুরুষ | | |
| 388 | BHR3246139 | ফটো উপলব্ধ | 389 | APH2239689 | ফটো উপলব্ধ | 390 | KCL0354084 | ফটো উপলব্ধ |
| নাম : তন্দ্রা দত্ত স্বামীর নাম : শুভেন্দু দত্ত বাড়ির নং : 10 বয়স : 52 লিঙ্গ : মহিলা | | | নাম : শাশুত দত্ত পিতার নাম : শুভেন্দু দত্ত বাড়ির নং : 10 বয়স : 28 লিঙ্গ : পুরুষ | | | নাম : সমর কুমার দলুই পিতার নাম : চিত্তরঞ্জন দলুই বাড়ির নং : 10/1 বয়স : 71 লিঙ্গ : পুরুষ | | |

| | | | | | | | | |
|--|------------------|------------|---|------------------|------------|---|------------|------------|
| 391 | WB/24/164/216410 | ফটো উপলব্ধ | 392 | KCL0354092 | ফটো উপলব্ধ | 393 | APH1510080 | ফটো উপলব্ধ |
| নাম : স্বপন দলুই পিতার নাম: চিত্ত রঞ্জন দলুই বাড়ির নং : 10/1 বয়স : 65 লিঙ্গ : পুরুষ | | | নাম : কাকলী দলুই স্বামীর নাম: সমর দলুই বাড়ির নং : 10/1 বয়স : 64 লিঙ্গ : মহিলা | | | নাম : সুরত দলুই পিতার নাম: চিত্তরঞ্জন দলুই বাড়ির নং : 10/1 বয়স : 58 লিঙ্গ : পুরুষ | | |
| 394 | KCL1935774 | ফটো উপলব্ধ | 395 | KCL1935782 | ফটো উপলব্ধ | 396 | APH2483006 | ফটো উপলব্ধ |
| নাম : লক্ষ্মী দলুই স্বামীর নাম: স্বপন দলুই বাড়ির নং : 10/1 বয়স : 54 লিঙ্গ : মহিলা | | | নাম : মানসী দলুই স্বামীর নাম: ০০০০০০ ০০০০ বাড়ির নং : 10/1 বয়স : 47 লিঙ্গ : মহিলা | | | নাম : শ্রেয়ন দলুই পিতার নাম: সুরত দলুই বাড়ির নং : 10/1 বয়স : 24 লিঙ্গ : পুরুষ | | |
| 397 | KCL2376804 | ফটো উপলব্ধ | 398 | KCL1107549 | ফটো উপলব্ধ | 399 | KCL2699288 | ফটো উপলব্ধ |
| নাম : শ্রেয়া ঘোষ দলুই পিতার নাম: চিত্ত রঞ্জন ঘোষ বাড়ির নং : 10/1 বয়স : 41 লিঙ্গ : মহিলা | | | নাম : সুতপা চট্টোপাধ্যায় স্বামীর নাম: পশুপতি চট্টোপাধ্যায় বাড়ির নং : 10/2 বয়স : 66 লিঙ্গ : মহিলা | | | নাম : অমৃতা চট্টোপাধ্যায় পিতার নাম: পশুপতি চট্টোপাধ্যায় বাড়ির নং : 10/2 বয়স : 43 লিঙ্গ : মহিলা | | |
| 400 | APH2483139 | ফটো উপলব্ধ | 401 | KCL0354142 | ফটো উপলব্ধ | 402 | KCL0354159 | ফটো উপলব্ধ |
| নাম : মীরা দেবী স্বামীর নাম: দিলীপ সাউ বাড়ির নং : 10/2 বয়স : 51 লিঙ্গ : মহিলা | | | নাম : সৌমেন মজুমদার পিতার নাম: সত্যনারায়ন মজুমদার বাড়ির নং : 10/2 বয়স : 67 লিঙ্গ : পুরুষ | | | নাম : সুমনা মজুমদার স্বামীর নাম: সৌমেন মজুমদার বাড়ির নং : 10/2 বয়স : 63 লিঙ্গ : মহিলা | | |
| 403 | APH1382852 | ফটো উপলব্ধ | 404 | APH1319144 | ফটো উপলব্ধ | 405 | APH0453472 | ফটো উপলব্ধ |
| নাম : সুসানা মজুমদার পিতার নাম: সৌমেন মজুমদার বাড়ির নং : 10/2 বয়স : 36 লিঙ্গ : মহিলা | | | নাম : প্রীতি সাউ স্বামীর নাম: আনন্দ সাউ বাড়ির নং : 10/2 বয়স : 37 লিঙ্গ : মহিলা | | | নাম : আনন্দ সাউ মায়ের নাম: মীরা দেবী বাড়ির নং : 10/2 বয়স : 36 লিঙ্গ : পুরুষ | | |
| 406 | APH1736024 | ফটো উপলব্ধ | 407 | WB/24/164/216459 | ফটো উপলব্ধ | 408 | APH2414332 | ফটো উপলব্ধ |
| নাম : আকাশ সাউ মায়ের নাম: মীরা দেবী বাড়ির নং : 10/2 বয়স : 33 লিঙ্গ : পুরুষ | | | নাম : মঞ্জুশ্রী রক্ষিত স্বামীর নাম: সনৎ কুমার রক্ষিত বাড়ির নং : 10/3 বয়স : 78 লিঙ্গ : মহিলা | | | নাম : গায়ত্রী রায় পিতার নাম: শীতল চন্দ্র রায় বাড়ির নং : 11 বয়স : 71 লিঙ্গ : মহিলা | | |
| 409 | APH2484475 | ফটো উপলব্ধ | 410 | APH2414308 | ফটো উপলব্ধ | 411 | APH2482891 | ফটো উপলব্ধ |
| নাম : অঞ্জনা রায় স্বামীর নাম: রামকৃষ্ণ রায় বাড়ির নং : 11 বয়স : 60 লিঙ্গ : মহিলা | | | নাম : মহামায়া রায় পিতার নাম: শীতল চন্দ্র রায় বাড়ির নং : 11 বয়স : 59 লিঙ্গ : মহিলা | | | নাম : রূপম রায় পিতার নাম: রামকৃষ্ণ রায় বাড়ির নং : 11 বয়স : 24 লিঙ্গ : পুরুষ | | |
| 412 | KCL0354258 | ফটো উপলব্ধ | 413 | KCL0354340 | ফটো উপলব্ধ | 414 | KCL0354282 | ফটো উপলব্ধ |
| নাম : উজ্জলকুমার দত্ত পিতার নাম: অজিত কুমার দত্ত বাড়ির নং : 11/2 বয়স : 63 লিঙ্গ : পুরুষ | | | নাম : মহারাজ চক্রবর্তী পিতার নাম: বসন্ত চক্রবর্তী বাড়ির নং : 11/3 বয়স : 82 লিঙ্গ : পুরুষ | | | নাম : ধীরাজ চক্রবর্তী পিতার নাম: বসন্ত চক্রবর্তী বাড়ির নং : 11/3 বয়স : 89 লিঙ্গ : পুরুষ | | |
| 415 | KCL0354316 | ফটো উপলব্ধ | 416 | KCL0354357 | ফটো উপলব্ধ | 417 | KCL0354324 | ফটো উপলব্ধ |
| নাম : দেবরাজ চক্রবর্তী পিতার নাম: বসন্ত চক্রবর্তী বাড়ির নং : 11/3 বয়স : 86 লিঙ্গ : পুরুষ | | | নাম : স্বরাজ চক্রবর্তী পিতার নাম: বসন্ত চক্রবর্তী বাড়ির নং : 11/3 বয়স : 77 লিঙ্গ : পুরুষ | | | নাম : রেখা চক্রবর্তী স্বামীর নাম: দেবরাজ চক্রবর্তী বাড়ির নং : 11/3 বয়স : 76 লিঙ্গ : মহিলা | | |
| 418 | KCL0354365 | ফটো উপলব্ধ | 419 | KCL0354266 | ফটো উপলব্ধ | 420 | KCL0354274 | ফটো উপলব্ধ |
| নাম : রীতা চক্রবর্তী স্বামীর নাম: স্বরাজ চক্রবর্তী বাড়ির নং : 11/3 বয়স : 65 লিঙ্গ : মহিলা | | | নাম : সমরেশ চক্রবর্তী পিতার নাম: যুবরাজ চক্রবর্তী বাড়ির নং : 11/3 বয়স : 62 লিঙ্গ : পুরুষ | | | নাম : কৃষ্ণা চক্রবর্তী স্বামীর নাম: সমরেশ চক্রবর্তী বাড়ির নং : 11/3 বয়স : 60 লিঙ্গ : মহিলা | | |

| | | | | | | | | |
|---|------------------|------------|---|------------|------------|---|------------|------------|
| 421 | WB/24/164/216167 | ফটো উপলব্ধ | 422 | KCL0354332 | ফটো উপলব্ধ | 423 | KCL2767192 | ফটো উপলব্ধ |
| নাম : সুবিনয় চক্রবর্তী পিতার নাম: ধীরাজ চক্রবর্তী বাড়ির নং : 11/3 বয়স : 56 লিঙ্গ : পুরুষ | | | নাম : জয়ন্ত চক্রবর্তী পিতার নাম: দেবরাজ চক্রবর্তী বাড়ির নং : 11/3 বয়স : 55 লিঙ্গ : পুরুষ | | | নাম : শুভা চক্রবর্তী স্বামীর নাম: জয়ন্ত চক্রবর্তী বাড়ির নং : 11/3 বয়স : 49 লিঙ্গ : মহিলা | | |
| 424 | KCL2376861 | ফটো উপলব্ধ | 425 | APH1755750 | ফটো উপলব্ধ | 426 | APH2681641 | ফটো উপলব্ধ |
| নাম : নীলাঞ্জনা চক্রবর্তী স্বামীর নাম: সুবিনয় চক্রবর্তী বাড়ির নং : 11/3 বয়স : 44 লিঙ্গ : মহিলা | | | নাম : সায়ন চক্রবর্তী পিতার নাম: সমরেশ চক্রবর্তী বাড়ির নং : 11/3 বয়স : 31 লিঙ্গ : পুরুষ | | | নাম : মনীষা চক্রবর্তী পিতার নাম: সুবিনয় চক্রবর্তী বাড়ির নং : 11/3 বয়স : 22 লিঙ্গ : মহিলা | | |
| 427 | APH1569227 | ফটো উপলব্ধ | 428 | HXF2842458 | ফটো উপলব্ধ | 429 | TKS1420165 | ফটো উপলব্ধ |
| নাম : শর্মিষ্ঠা চ্যাটার্জী স্বামীর নাম: প্রতীপ চ্যাটার্জী বাড়ির নং : 11/4 বয়স : 60 লিঙ্গ : মহিলা | | | নাম : অঙ্কিত চ্যাটার্জী পিতার নাম: প্রতীপ চ্যাটার্জী বাড়ির নং : 11/4 বয়স : 39 লিঙ্গ : পুরুষ | | | নাম : কাকলি চ্যাটার্জী স্বামীর নাম: অঙ্কিত চ্যাটার্জী বাড়ির নং : 11/4 বয়স : 31 লিঙ্গ : মহিলা | | |
| 430 | APH2398642 | ফটো উপলব্ধ | 431 | GYZ2054401 | ফটো উপলব্ধ | 432 | KCL2767234 | ফটো উপলব্ধ |
| নাম : সৌরভ মিত্র পিতার নাম: রামচন্দ্র মিত্র বাড়ির নং : 11/4 বয়স : 49 লিঙ্গ : পুরুষ | | | নাম : সুমিতা মিত্র স্বামীর নাম: সৌরভ মিত্র বাড়ির নং : 11/4 বয়স : 42 লিঙ্গ : মহিলা | | | নাম : চৈতালী মুখার্জী স্বামীর নাম: সমীর মুখার্জী বাড়ির নং : 7/4 বয়স : 56 লিঙ্গ : মহিলা | | |
| 433 | APH2239655 | ফটো উপলব্ধ | 434 | APH2482966 | ফটো উপলব্ধ | 435 | KCL1934975 | ফটো উপলব্ধ |
| নাম : পৌলমী মুখার্জী পিতার নাম: প্রয়াত সমীর মুখার্জী বাড়ির নং : 7/4 বয়স : 28 লিঙ্গ : মহিলা | | | নাম : নীলদীপ মুখার্জী পিতার নাম: সমীর মুখার্জী বাড়ির নং : 7/4 বয়স : 24 লিঙ্গ : পুরুষ | | | নাম : পিন্টু সরকার পিতার নাম: রবিন্দ্রনাথ সরকার বাড়ির নং : 11/4 বয়স : 49 লিঙ্গ : পুরুষ | | |
| 436 | APH2047579 | ফটো উপলব্ধ | 437 | KCL0354381 | ফটো উপলব্ধ | 438 | KCL0354399 | ফটো উপলব্ধ |
| নাম : পাপিয়া সরকার স্বামীর নাম: পিন্টু সরকার বাড়ির নং : 11/4 বয়স : 41 লিঙ্গ : মহিলা | | | নাম : কৃপানাথ বেরা পিতার নাম: যোগীন্দ্র বেরা বাড়ির নং : 11/5 বয়স : 58 লিঙ্গ : পুরুষ | | | নাম : পম্পা বেরা স্বামীর নাম: কৃপানাথ বেরা বাড়ির নং : 11/5 বয়স : 53 লিঙ্গ : মহিলা | | |
| 439 | APH2042760 | ফটো উপলব্ধ | 440 | KCL0354407 | ফটো উপলব্ধ | 441 | KCL0354449 | ফটো উপলব্ধ |
| নাম : সুশান্ত বেরা পিতার নাম: কৃপানাথ বেরা বাড়ির নং : 11/5 বয়স : 30 লিঙ্গ : পুরুষ | | | নাম : বিশ্বনাথ মুখার্জী পিতার নাম: অহি মুখার্জী বাড়ির নং : 11/5/1 বয়স : 86 লিঙ্গ : পুরুষ | | | নাম : নমিতা মুখার্জী স্বামীর নাম: বিশ্বনাথ মুখার্জী বাড়ির নং : 11/5/1 বয়স : 76 লিঙ্গ : মহিলা | | |
| 442 | KCL0354431 | ফটো উপলব্ধ | 443 | KCL0354423 | ফটো উপলব্ধ | 444 | KCL2444875 | ফটো উপলব্ধ |
| নাম : সন্দীপ মুখার্জী পিতার নাম: বিশ্বনাথ মুখার্জী বাড়ির নং : 11/5/1 বয়স : 50 লিঙ্গ : পুরুষ | | | নাম : বুলু মুখার্জী পিতার নাম: বিশ্বনাথ মুখার্জী বাড়ির নং : 11/5/1 বয়স : 50 লিঙ্গ : মহিলা | | | নাম : পারমিতা মুখার্জী পিতার নাম: বিশ্বনাথ মুখার্জী বাড়ির নং : 11/5/1 বয়স : 48 লিঙ্গ : মহিলা | | |
| 445 | APH1950443 | ফটো উপলব্ধ | 446 | APH2682383 | ফটো উপলব্ধ | 447 | KCL2376887 | ফটো উপলব্ধ |
| নাম : শর্মিষ্ঠা মুখার্জী স্বামীর নাম: সন্দীপ মুখার্জী বাড়ির নং : 11/5/1 বয়স : 42 লিঙ্গ : মহিলা | | | নাম : মমতা মুখার্জী স্বামীর নাম: অলোক মুখার্জী বাড়ির নং : 11/5/1/2 বয়স : 52 লিঙ্গ : মহিলা | | | নাম : অলোক মুখার্জী পিতার নাম: চিত্তাহরণ মুখার্জী বাড়ির নং : 11/5/1/2 বয়স : 59 লিঙ্গ : পুরুষ | | |
| 448 | KCL2376895 | ফটো উপলব্ধ | 449 | KCL2376903 | ফটো উপলব্ধ | 450 | APH1755651 | ফটো উপলব্ধ |
| নাম : সুশান্ত মুখার্জী পিতার নাম: চিত্তাহরণ মুখার্জী বাড়ির নং : 11/5/1/2 বয়স : 56 লিঙ্গ : পুরুষ | | | নাম : প্রদীপ মুখার্জী পিতার নাম: চিত্তাহরণ মুখার্জী বাড়ির নং : 11/5/1/2 বয়স : 54 লিঙ্গ : পুরুষ | | | নাম : সাগর মুখার্জী পিতার নাম: অলোক মুখার্জী বাড়ির নং : 11/5/1/2 বয়স : 31 লিঙ্গ : পুরুষ | | |

| | | | | | | | | |
|---|------------------|------------|---|------------|------------|--|------------|------------|
| 451 | APH1081702 | ফটো উপলব্ধ | 452 | APH1081710 | ফটো উপলব্ধ | 453 | APH2652295 | ফটো উপলব্ধ |
| নাম : শর্মিষ্ঠা দে পিতার নাম: শংকর দে বাড়ির নং : ১১/৬/২ বয়স : 37 লিঙ্গ : মহিলা | | | নাম : সুমিত্রা দে পিতার নাম: শংকর দে বাড়ির নং : ১১/৬/২ বয়স : 36 লিঙ্গ : মহিলা | | | নাম : গোপাল মন্ডল পিতার নাম: হরিহর মন্ডল বাড়ির নং : 11/6/2 বয়স : 55 লিঙ্গ : পুরুষ | | |
| 454 | KCL1102276 | ফটো উপলব্ধ | 455 | APH2158475 | ফটো উপলব্ধ | 456 | KCL0787663 | ফটো উপলব্ধ |
| নাম : রুনু মন্ডল স্বামীর নাম: গোপাল মন্ডল বাড়ির নং : 11/6/2 বয়স : 52 লিঙ্গ : মহিলা | | | নাম : সৌমী মণ্ডল পিতার নাম: গোপাল মণ্ডল বাড়ির নং : 11/6/2 বয়স : 29 লিঙ্গ : মহিলা | | | নাম : তাপস সেনগুপ্ত মায়ের নাম: মীরা সেনগুপ্ত বাড়ির নং : 11/7/1 বয়স : 63 লিঙ্গ : পুরুষ | | |
| 457 | KCL2699643 | ফটো উপলব্ধ | 458 | KCL0787671 | ফটো উপলব্ধ | 459 | KCL2699650 | ফটো উপলব্ধ |
| নাম : রতন সেনগুপ্ত পিতার নাম: সুনীল সেনগুপ্ত বাড়ির নং : 11/7/1 বয়স : 61 লিঙ্গ : পুরুষ | | | নাম : বিভাস সেনগুপ্ত মায়ের নাম: মীরা সেনগুপ্ত বাড়ির নং : 11/7/1 বয়স : 59 লিঙ্গ : পুরুষ | | | নাম : রীতা সেনগুপ্ত স্বামীর নাম: তাপস সেনগুপ্ত বাড়ির নং : 11/7/1 বয়স : 53 লিঙ্গ : মহিলা | | |
| 460 | KCL2829794 | ফটো উপলব্ধ | 461 | APH2239572 | ফটো উপলব্ধ | 462 | APH2717908 | ফটো উপলব্ধ |
| নাম : ডালিয়া সেনগুপ্ত স্বামীর নাম: রতন সেনগুপ্ত বাড়ির নং : 11/7/1 বয়স : 51 লিঙ্গ : মহিলা | | | নাম : তনুয় সেনগুপ্ত পিতার নাম: তাপস সেনগুপ্ত বাড়ির নং : 11/7/1 বয়স : 27 লিঙ্গ : পুরুষ | | | নাম : রাইমা সেনগুপ্ত পিতার নাম: রতন সেনগুপ্ত বাড়ির নং : 11/7/1 বয়স : 22 লিঙ্গ : মহিলা | | |
| 463 | KCL0354498 | ফটো উপলব্ধ | 464 | APH1894989 | ফটো উপলব্ধ | 465 | KCL0354506 | ফটো উপলব্ধ |
| নাম : শচীন্দ্র নাথ ঘোষাল পিতার নাম: রামচন্দ্র ঘোষাল বাড়ির নং : 11/8 বয়স : 71 লিঙ্গ : পুরুষ | | | নাম : শ্যামাপ্রসাদ ঘোষাল পিতার নাম: রামচন্দ্র ঘোষাল বাড়ির নং : 11/8 বয়স : 67 লিঙ্গ : পুরুষ | | | নাম : রীনা ঘোষাল স্বামীর নাম: শচীন্দ্রনাথ ঘোষাল বাড়ির নং : 11/8 বয়স : 65 লিঙ্গ : মহিলা | | |
| 466 | APH1895028 | ফটো উপলব্ধ | 467 | APH0722397 | ফটো উপলব্ধ | 468 | KCL0354480 | ফটো উপলব্ধ |
| নাম : ভবানী প্রসাদ ঘোষাল পিতার নাম: রামচন্দ্র ঘোষাল বাড়ির নং : 11/8 বয়স : 60 লিঙ্গ : পুরুষ | | | নাম : শুভময় ঘোষাল পিতার নাম: শচীন্দ্রনাথ ঘোষাল বাড়ির নং : 11/8 বয়স : 36 লিঙ্গ : পুরুষ | | | নাম : জ্যোতি প্রসাদ ঘোষাল পিতার নাম: রামচন্দ্র ঘোষাল বাড়ির নং : 11/8 বয়স : 74 লিঙ্গ : পুরুষ | | |
| 469 | APH1895119 | ফটো উপলব্ধ | 470 | TYK1182773 | ফটো উপলব্ধ | 471 | KCL0354555 | ফটো উপলব্ধ |
| নাম : শ্রাবনী ঘোষাল স্বামীর নাম: ভবানী প্রসাদ ঘোষাল বাড়ির নং : 11/8 বয়স : 53 লিঙ্গ : মহিলা | | | নাম : সুনিতা ঘোষাল স্বামীর নাম: শুভময় ঘোষাল বাড়ির নং : 11/8 বয়স : 35 লিঙ্গ : মহিলা | | | নাম : সুদীপ্ত দে পিতার নাম: শংকর দে বাড়ির নং : 11/9 বয়স : 53 লিঙ্গ : পুরুষ | | |
| 472 | APH1680917 | ফটো উপলব্ধ | 473 | APH2483949 | ফটো উপলব্ধ | 474 | APH2483915 | ফটো উপলব্ধ |
| নাম : মিলি দে স্বামীর নাম: সুদীপ্ত দে বাড়ির নং : 11/9 বয়স : 33 লিঙ্গ : মহিলা | | | নাম : উমা দে স্বামীর নাম: অমর কুমার দে বাড়ির নং : 11/10 বয়স : 48 লিঙ্গ : মহিলা | | | নাম : সুদীপ্তা দে পিতার নাম: অমর কুমার দে বাড়ির নং : 11/10 বয়স : 27 লিঙ্গ : মহিলা | | |
| 475 | WB/24/164/366417 | ফটো উপলব্ধ | 476 | KCL0354621 | ফটো উপলব্ধ | 477 | KCL0354647 | ফটো উপলব্ধ |
| নাম : অমর কুমার দে পিতার নাম: কানাইলাল দে বাড়ির নং : 11/10 বয়স : 55 লিঙ্গ : পুরুষ | | | নাম : সমর মান্না পিতার নাম: সুবল মান্না বাড়ির নং : 11/10/1 বয়স : 59 লিঙ্গ : পুরুষ | | | নাম : স্বপন কুমার মান্না পিতার নাম: সুবল মান্না বাড়ির নং : 11/10/1 বয়স : 56 লিঙ্গ : পুরুষ | | |
| 478 | KCL0354639 | ফটো উপলব্ধ | 479 | APH0722454 | ফটো উপলব্ধ | 480 | APH1894997 | ফটো উপলব্ধ |
| নাম : রীতা মান্না স্বামীর নাম: সমর মান্না বাড়ির নং : 11/10/1 বয়স : 53 লিঙ্গ : মহিলা | | | নাম : সোনালী মান্না স্বামীর নাম: স্বপন মান্না বাড়ির নং : 11/10/1 বয়স : 45 লিঙ্গ : মহিলা | | | নাম : সৌরভ মান্না পিতার নাম: সমর মান্না বাড়ির নং : 11/10/1 বয়স : 31 লিঙ্গ : পুরুষ | | |

| | | | | | |
|---|------------------|--|------------------|---|------------------|
| 481 | APH2585495 | 482 | KCL2376978 | 483 | KCL1150861 |
| নাম : সুপর্ণা মাম্বা পিতার নাম: স্বপন কুমার মাম্বা বাড়ির নং : 11/10/1 বয়স : 23 লিঙ্গ : মহিলা | ফটো উপলব্ধ | নাম : শিবনাথ বেরা পিতার নাম: সন্তোষ বেরা বাড়ির নং : 11/11 বয়স : 73 লিঙ্গ : পুরুষ | ফটো উপলব্ধ | নাম : সৌমেন বেরা পিতার নাম: শিবনাথ বেরা বাড়ির নং : 11/11 বয়স : 46 লিঙ্গ : পুরুষ | ফটো উপলব্ধ |
| 484 | APH2042745 | 485 | KCL0354696 | 486 | KCL0354704 |
| নাম : মিতালী বেরা স্বামীর নাম: সৌমেন বেরা বাড়ির নং : 11/11 বয়স : 40 লিঙ্গ : মহিলা | ফটো উপলব্ধ | নাম : বাসন্তী চ্যাটার্জী স্বামীর নাম: মানস চ্যাটার্জী বাড়ির নং : 12 বয়স : 61 লিঙ্গ : মহিলা | ফটো উপলব্ধ | নাম : উতপল চ্যাটার্জী পিতার নাম: মানস চ্যাটার্জী বাড়ির নং : 12 বয়স : 51 লিঙ্গ : পুরুষ | ফটো উপলব্ধ |
| 487 | APH2267698 | 488 | KCL1100627 | 489 | KCL0354712 |
| নাম : রোহন ঘোষ পিতার নাম: বরুণ ঘোষ বাড়ির নং : 12 বয়স : 27 লিঙ্গ : পুরুষ | ফটো উপলব্ধ | নাম : সুলেখা মণ্ডল স্বামীর নাম: সুনীল মণ্ডল বাড়ির নং : 12 বয়স : 61 লিঙ্গ : মহিলা | ফটো উপলব্ধ | নাম : গীতা দত্ত স্বামীর নাম: বৈদ্যনাথ দত্ত বাড়ির নং : 12/1 বয়স : 81 লিঙ্গ : মহিলা | ফটো উপলব্ধ |
| 490 | KCL0354738 | 491 | APH1755669 | 492 | APH2255974 |
| নাম : পম্পা দত্ত স্বামীর নাম: তাপস দত্ত বাড়ির নং : 12/1 বয়স : 51 লিঙ্গ : মহিলা | ফটো উপলব্ধ | নাম : প্রতীক দত্ত পিতার নাম: তাপস কুমার দত্ত বাড়ির নং : 12/1 বয়স : 31 লিঙ্গ : পুরুষ | ফটো উপলব্ধ | নাম : এ কে গাঙ্গুলী পিতার নাম: এ সি গাঙ্গুলী বাড়ির নং : 12/1 বয়স : 77 লিঙ্গ : পুরুষ | ফটো উপলব্ধ |
| 493 | APH2255966 | 494 | APH2239630 | 495 | APH2755569 |
| নাম : অমিতাভ গাঙ্গুলী পিতার নাম: একে গাঙ্গুলী বাড়ির নং : 12/1 বয়স : 50 লিঙ্গ : পুরুষ | ফটো উপলব্ধ | নাম : ফাল্গুনী গাঙ্গুলী স্বামীর নাম: অমিতাভ গাঙ্গুলী বাড়ির নং : 12/1 বয়স : 46 লিঙ্গ : মহিলা | ফটো উপলব্ধ | নাম : নিলীমা দত্ত স্বামীর নাম: গোপিনাথ দত্ত বাড়ির নং : 12/2 বয়স : 74 লিঙ্গ : মহিলা | ফটো উপলব্ধ |
| 496 | APH2378974 | 497 | APH2483709 | 498 | KCL1099688 |
| নাম : সুদীপ্ত দত্ত মায়ের নাম: নিলীমা দত্ত বাড়ির নং : 12 বাই 2 বয়স : 46 লিঙ্গ : পুরুষ | ফটো উপলব্ধ | নাম : বর্না চৌধুরী স্বামীর নাম: নিখিল চৌধুরী বাড়ির নং : 14 বয়স : 59 লিঙ্গ : মহিলা | ফটো উপলব্ধ | নাম : হীরেন্দ্রনাথ চৌধুরী পিতার নাম: বিজয় চৌধুরী বাড়ির নং : 14 বয়স : 53 লিঙ্গ : পুরুষ | ফটো উপলব্ধ |
| 499 | KCL0354779 | 500 | WB/24/164/216121 | 501 | WB/24/164/216107 |
| নাম : শ্রীকুমার চৌধুরী পিতার নাম: বিজয় লাল চৌধুরী বাড়ির নং : 14 বয়স : 66 লিঙ্গ : পুরুষ | ফটো উপলব্ধ | নাম : স্বপন চৌধুরী পিতার নাম: বিজয় লাল চৌধুরী বাড়ির নং : 14 বয়স : 61 লিঙ্গ : পুরুষ | ফটো উপলব্ধ | নাম : নিমাই চৌধুরী পিতার নাম: বিজয় লাল চৌধুরী বাড়ির নং : 14 বয়স : 58 লিঙ্গ : পুরুষ | ফটো উপলব্ধ |
| 502 | APH2586212 | 503 | APH1510320 | 504 | KCL0354829 |
| নাম : নমিতা চৌধুরী পিতার নাম: বিজয় চৌধুরী বাড়ির নং : 14 বয়স : 56 লিঙ্গ : মহিলা | ফটো উপলব্ধ | নাম : রিয়া চৌধুরী পিতার নাম: শ্রীকুমার চৌধুরী বাড়ির নং : 14 বয়স : 34 লিঙ্গ : মহিলা | ফটো উপলব্ধ | নাম : শান্তি দত্ত স্বামীর নাম: অসীম দত্ত বাড়ির নং : 14/1/1 বয়স : 69 লিঙ্গ : মহিলা | ফটো উপলব্ধ |
| 505 | WB/24/164/216091 | 506 | KCL0354837 | 507 | KCL2699361 |
| নাম : অসীম দত্ত পিতার নাম: গোপীনাথ দত্ত বাড়ির নং : 14/1/1 বয়স : 68 লিঙ্গ : পুরুষ | ফটো উপলব্ধ | নাম : অরুণ কুমার দত্ত পিতার নাম: গোপীনাথ দত্ত বাড়ির নং : 14/1/1 বয়স : 66 লিঙ্গ : পুরুষ | ফটো উপলব্ধ | নাম : অঞ্জন দত্ত পিতার নাম: গোপীনাথ দত্ত বাড়ির নং : 14/1/1 বয়স : 61 লিঙ্গ : পুরুষ | ফটো উপলব্ধ |
| 508 | APH2096410 | 509 | WB/24/165/024557 | 510 | KCL1100551 |
| নাম : মৌমিতা দত্ত পিতার নাম: অসীম দত্ত বাড়ির নং : 14/1/1 বয়স : 33 লিঙ্গ : মহিলা | ফটো উপলব্ধ | নাম : সন্ধ্যা চৌধুরী স্বামীর নাম: শ্রীকুমার চৌধুরী বাড়ির নং : 14/2 বয়স : 52 লিঙ্গ : মহিলা | ফটো উপলব্ধ | নাম : নিলিমা ঘোষ স্বামীর নাম: নিখিল ঘোষ বাড়ির নং : 15/1/1 বয়স : 76 লিঙ্গ : মহিলা | ফটো উপলব্ধ |

| | | | | | | | | |
|--|------------------|------------|---|------------------|------------|--|------------------|------------|
| 511 | KCL0354878 | ফটো উপলব্ধ | 512 | KCL0354886 | ফটো উপলব্ধ | 513 | APH2042711 | ফটো উপলব্ধ |
| নাম : সি পিতার নাম: নিখিল ঘোষ বাড়ির নং : 15/1/1 বয়স : 55 লিঙ্গ : পুরুষ | | | নাম : অম্বা ঘোষ পিতার নাম: নিখিল ঘোষ বাড়ির নং : 15/1/1 বয়স : 54 লিঙ্গ : মহিলা | | | নাম : সোনালী ঘোষ স্বামীর নাম: সিদ্ধার্থ ঘোষ বাড়ির নং : 15/1/1 বয়স : 48 লিঙ্গ : মহিলা | | |
| 514 | KCL1935766 | ফটো উপলব্ধ | 515 | KCL0354902 | ফটো উপলব্ধ | 516 | KCL0355008 | ফটো উপলব্ধ |
| নাম : শান্তনু ঘোষ পিতার নাম: মদনমোহন ঘোষ বাড়ির নং : 15/1/1/2 বয়স : 50 লিঙ্গ : পুরুষ | | | নাম : ছন্দা বসু স্বামীর নাম: অরবিন্দ বসু বাড়ির নং : 15/1/2 বয়স : 79 লিঙ্গ : মহিলা | | | নাম : বাণী বসু স্বামীর নাম: মুগাঙ্ক বসু বাড়ির নং : 15/1/2 বয়স : 77 লিঙ্গ : মহিলা | | |
| 517 | KCL0354928 | ফটো উপলব্ধ | 518 | APH2096584 | ফটো উপলব্ধ | 519 | KCL0354936 | ফটো উপলব্ধ |
| নাম : রঞ্জন বসু পিতার নাম: অরবিন্দ বসু বাড়ির নং : 15/1/2 বয়স : 54 লিঙ্গ : পুরুষ | | | নাম : ডলি বসু স্বামীর নাম: রঞ্জন বসু বাড়ির নং : 15/1/2 বয়স : 54 লিঙ্গ : মহিলা | | | নাম : অঞ্জন বসু পিতার নাম: অরবিন্দ বসু বাড়ির নং : 15/1/2 বয়স : 51 লিঙ্গ : পুরুষ | | |
| 520 | KCL2377067 | ফটো উপলব্ধ | 521 | APH2682433 | ফটো উপলব্ধ | 522 | KCL2699460 | ফটো উপলব্ধ |
| নাম : দীপিকা বসু স্বামীর নাম: অঞ্জন বসু বাড়ির নং : 15/1/2 বয়স : 42 লিঙ্গ : মহিলা | | | নাম : তুহীন বসু পিতার নাম: রঞ্জন বসু বাড়ির নং : 15/1/2 বয়স : 22 লিঙ্গ : পুরুষ | | | নাম : কাঞ্চনমালা বোস স্বামীর নাম: মানস বোস বাড়ির নং : 15/1/2 বয়স : 59 লিঙ্গ : মহিলা | | |
| 523 | WB/24/164/216125 | ফটো উপলব্ধ | 524 | WB/24/163/375299 | ফটো উপলব্ধ | 525 | APH2267706 | ফটো উপলব্ধ |
| নাম : চন্দন বসু পিতার নাম: অরবিন্দ বসু বাড়ির নং : 15/1/2 বয়স : 58 লিঙ্গ : পুরুষ | | | নাম : সোমা বোস স্বামীর নাম: চন্দন বোস বাড়ির নং : 15/1/2 বয়স : 50 লিঙ্গ : মহিলা | | | নাম : অয়ন বোস পিতার নাম: মানস কুমার বোস বাড়ির নং : 15/1/2 বয়স : 27 লিঙ্গ : পুরুষ | | |
| 526 | APH2759983 | ফটো উপলব্ধ | 527 | KCL1099829 | ফটো উপলব্ধ | 528 | KCL0355040 | ফটো উপলব্ধ |
| নাম : সাত্যকি বোস পিতার নাম: অঞ্জন বসু বাড়ির নং : 15/1/2 বয়স : 22 লিঙ্গ : মহিলা | | | নাম : সন্ধ্যা চ্যাটার্জী স্বামীর নাম: শংকর চ্যাটার্জী বাড়ির নং : 15/1/3 বয়স : 76 লিঙ্গ : মহিলা | | | নাম : গীতা চ্যাটার্জী স্বামীর নাম: কৃষ্ণধন চ্যাটার্জী বাড়ির নং : 15/1/4 বয়স : 93 লিঙ্গ : মহিলা | | |
| 529 | KCL0355057 | ফটো উপলব্ধ | 530 | KCL0355073 | ফটো উপলব্ধ | 531 | WB/24/164/216149 | ফটো উপলব্ধ |
| নাম : পৌতম চ্যাটার্জী পিতার নাম: কৃষ্ণধন চ্যাটার্জী বাড়ির নং : 15/1/4 বয়স : 72 লিঙ্গ : পুরুষ | | | নাম : উত্তম চ্যাটার্জী পিতার নাম: কৃষ্ণধন চ্যাটার্জী বাড়ির নং : 15/1/4 বয়স : 68 লিঙ্গ : পুরুষ | | | নাম : মৃদুহন্দা চ্যাটার্জী স্বামীর নাম: উত্তম চ্যাটার্জী বাড়ির নং : 15/1/4 বয়স : 60 লিঙ্গ : মহিলা | | |
| 532 | KCL0355099 | ফটো উপলব্ধ | 533 | KCL2377109 | ফটো উপলব্ধ | 534 | APH1382894 | ফটো উপলব্ধ |
| নাম : চিন্ময় চ্যাটার্জী পিতার নাম: কৃষ্ণধন চ্যাটার্জী বাড়ির নং : 15/1/4 বয়স : 57 লিঙ্গ : পুরুষ | | | নাম : সৌমালা চ্যাটার্জী পিতার নাম: গৌতম চ্যাটার্জী বাড়ির নং : 15/1/4 বয়স : 42 লিঙ্গ : পুরুষ | | | নাম : রেমা চ্যাটার্জী পিতার নাম: উত্তম চ্যাটার্জী বাড়ির নং : 15/1/4 বয়স : 36 লিঙ্গ : মহিলা | | |
| 535 | APH0723924 | ফটো উপলব্ধ | 536 | APH1088681 | ফটো উপলব্ধ | 537 | APH1382910 | ফটো উপলব্ধ |
| নাম : লিপিকা খাঁ স্বামীর নাম: জীবন কৃষ্ণ খাঁ বাড়ির নং : 15/4/1 বয়স : 63 লিঙ্গ : মহিলা | | | নাম : প্রিয়জিত খাঁ পিতার নাম: জীবন কৃষ্ণ খাঁ বাড়ির নং : 15/4/1 বয়স : 35 লিঙ্গ : পুরুষ | | | নাম : অরিজিত খাঁ পিতার নাম: জীবন কৃষ্ণ খাঁ বাড়ির নং : 15/4/1 বয়স : 35 লিঙ্গ : পুরুষ | | |
| 538 | KCL0355115 | ফটো উপলব্ধ | 539 | KCL2548188 | ফটো উপলব্ধ | 540 | APH1895077 | ফটো উপলব্ধ |
| নাম : গীতা পোডেল স্বামীর নাম: তারক পোডেল বাড়ির নং : 15/4/1 বয়স : 71 লিঙ্গ : মহিলা | | | নাম : অভিনন্দন চক্রবর্তী মায়ের নাম: মলিনা চক্রবর্তী বাড়ির নং : 15/5 বয়স : 39 লিঙ্গ : পুরুষ | | | নাম : শাহিন চক্রবর্তী(আহমেদ) স্বামীর নাম: অভিনন্দন চক্রবর্তী বাড়ির নং : 15/5 বয়স : 38 লিঙ্গ : মহিলা | | |

| | | | | | | | | | | | |
|-----|------------------|---|------------|-----|------------------|--|------------|-----|------------------|--|------------|
| 541 | KCL0355131 | নাম : দেবশীষ ঘোষ পিতার নাম: বিশ্বরঞ্জন ঘোষ বাড়ির নং : 15/5 বয়স : 61 লিঙ্গ : পুরুষ | ফটো উপলব্ধ | 542 | KCL0355149 | নাম : শর্মিলা ঘোষ স্বামীর নাম: দেবশীষ ঘোষ বাড়ির নং : 15/5 বয়স : 59 লিঙ্গ : মহিলা | ফটো উপলব্ধ | 543 | KCL0355156 | নাম : আশীষ ঘোষ পিতার নাম: বিশ্বরঞ্জন ঘোষ বাড়ির নং : 15/5 বয়স : 55 লিঙ্গ : পুরুষ | ফটো উপলব্ধ |
| 544 | KCL2829620 | নাম : মঙ্গলা ঘোষ স্বামীর নাম: আশীষ ঘোষ বাড়ির নং : 15/5 বয়স : 52 লিঙ্গ : মহিলা | ফটো উপলব্ধ | 545 | KCL2765675 | নাম : সমর্পিতা ঘোষ পিতার নাম: দেবশীষ ঘোষ বাড়ির নং : 15/5 বয়স : 38 লিঙ্গ : মহিলা | ফটো উপলব্ধ | 546 | APH1382902 | নাম : দেবজ্যোতি ঘোষ পিতার নাম: দেবশীষ ঘোষ বাড়ির নং : 15/5 বয়স : 35 লিঙ্গ : পুরুষ | ফটো উপলব্ধ |
| 547 | WB/24/163/354685 | নাম : আরতি দত্ত স্বামীর নাম: শ্যাম সুন্দর দত্ত বাড়ির নং : 15/5/1 বয়স : 71 লিঙ্গ : মহিলা | ফটো উপলব্ধ | 548 | WB/24/163/354713 | নাম : সর্বেন্দু দত্ত পিতার নাম: শ্যাম সুন্দর দত্ত বাড়ির নং : 15/5/1 বয়স : 56 লিঙ্গ : পুরুষ | ফটো উপলব্ধ | 549 | WB/24/163/354716 | নাম : শৈবাল দত্ত পিতার নাম: শ্যাম সুন্দর দত্ত বাড়ির নং : 15/5/1 বয়স : 54 লিঙ্গ : পুরুষ | ফটো উপলব্ধ |
| 550 | APH1382985 | নাম : মিঠু দত্ত স্বামীর নাম: সর্বেন্দু দত্ত বাড়ির নং : 15/5/1 বয়স : 47 লিঙ্গ : মহিলা | ফটো উপলব্ধ | 551 | GYZ2073310 | নাম : সঞ্চারী দত্ত স্বামীর নাম: শৈবাল দত্ত বাড়ির নং : 15/5/1 বয়স : 40 লিঙ্গ : মহিলা | ফটো উপলব্ধ | 552 | KCL0355172 | নাম : চিন্ময় দত্ত পিতার নাম: মণিলাল দত্ত বাড়ির নং : 15/5/2 বয়স : 66 লিঙ্গ : পুরুষ | ফটো উপলব্ধ |
| 553 | KCL0355180 | নাম : মুদুলা দত্ত স্বামীর নাম: অসিত দত্ত বাড়ির নং : 15/5/2 বয়স : 62 লিঙ্গ : মহিলা | ফটো উপলব্ধ | 554 | KCL2767390 | নাম : সুমন্ত দত্ত পিতার নাম: অসিত দত্ত বাড়ির নং : 15/5/2 বয়স : 40 লিঙ্গ : পুরুষ | ফটো উপলব্ধ | 555 | KCL0355214 | নাম : নন্দিতা দাস স্বামীর নাম: দেবতোষ দাস বাড়ির নং : 15/5/3 বয়স : 66 লিঙ্গ : মহিলা | ফটো উপলব্ধ |
| 556 | KCL2444933 | নাম : অর্ঘ্য দাস পিতার নাম: দেবতোষ দাস বাড়ির নং : 15/5/3 বয়স : 39 লিঙ্গ : পুরুষ | ফটো উপলব্ধ | 557 | KCL2444941 | নাম : অভিষেক দাস পিতার নাম: দেবতোষ দাস বাড়ির নং : 15/5/3 বয়স : 39 লিঙ্গ : পুরুষ | ফটো উপলব্ধ | 558 | KCL0355222 | নাম : প্রদীপকুমার ঘোষ পিতার নাম: পঞ্চানন ঘোষ বাড়ির নং : 15/5/4 বয়স : 66 লিঙ্গ : পুরুষ | ফটো উপলব্ধ |
| 559 | KCL0355230 | নাম : করুণা ঘোষ স্বামীর নাম: প্রদীপ কুমার ঘোষ বাড়ির নং : 15/5/4 বয়স : 61 লিঙ্গ : মহিলা | ফটো উপলব্ধ | 560 | APH1382878 | নাম : প্রিয়ঙ্কা ঘোষ পিতার নাম: প্রদীপ কুমার ঘোষ বাড়ির নং : 15/5/4 বয়স : 36 লিঙ্গ : মহিলা | ফটো উপলব্ধ | 561 | KCL2699411 | নাম : সুজয় কুমার চ্যাটার্জী পিতার নাম: নিরঞ্জন চ্যাটার্জী বাড়ির নং : 15/5/5 বয়স : 65 লিঙ্গ : পুরুষ | ফটো উপলব্ধ |
| 562 | KCL0355248 | নাম : শুভ্রা চ্যাটার্জী স্বামীর নাম: সুজয় কুমার চ্যাটার্জী বাড়ির নং : 15/5/5 বয়স : 56 লিঙ্গ : মহিলা | ফটো উপলব্ধ | 563 | APH1382969 | নাম : সঙ্গীতা চ্যাটার্জী পিতার নাম: সুজয় চ্যাটার্জী বাড়ির নং : 15/5/5 বয়স : 35 লিঙ্গ : মহিলা | ফটো উপলব্ধ | 564 | APH2483360 | নাম : আযান ভট্টাচার্য পিতার নাম: কার্তিক ভট্টাচার্য বাড়ির নং : 15/5/6 বয়স : 24 লিঙ্গ : পুরুষ | ফটো উপলব্ধ |
| 565 | KCL0317784 | নাম : কার্তিক ভট্টাচার্য পিতার নাম: সুকুমার ভট্টাচার্য বাড়ির নং : 15/5/6 বয়স : 54 লিঙ্গ : পুরুষ | ফটো উপলব্ধ | 566 | KCL2112928 | নাম : মধুমিতা ভট্টাচার্য স্বামীর নাম: কার্তিক ভট্টাচার্য বাড়ির নং : 15/5/6 বয়স : 43 লিঙ্গ : মহিলা | ফটো উপলব্ধ | 567 | APH0999961 | নাম : শম্পা ভট্টাচার্য স্বামীর নাম: শিবনাথ ভট্টাচার্য বাড়ির নং : 15/5/6 বয়স : 54 লিঙ্গ : মহিলা | ফটো উপলব্ধ |
| 568 | KCL0317792 | নাম : শিবনাথ ভট্টাচার্য পিতার নাম: সুকুমার ভট্টাচার্য বাড়ির নং : 15/5/6 বয়স : 52 লিঙ্গ : পুরুষ | ফটো উপলব্ধ | 569 | APH2760056 | নাম : অয়ন্তিকা ভট্টাচার্য পিতার নাম: শিবনাথ ভট্টাচার্য বাড়ির নং : 15/5/6 বয়স : 22 লিঙ্গ : মহিলা | ফটো উপলব্ধ | 570 | KCL1102987 | নাম : সমীর জানা পিতার নাম: ফকির চন্দ্র জানা বাড়ির নং : 15/5/8 বয়স : 64 লিঙ্গ : পুরুষ | ফটো উপলব্ধ |

| | | | | | |
|---|--------------------------------|---|--------------------------------|--|--------------------------------|
| 571 নাম : বিমল জানা পিতার নাম: ফকির জানা বাড়ির নং : 15/5/8 বয়স : 61 লিঙ্গ : পুরুষ | KCL1102557 ফটো উপলব্ধ | 572 নাম : সুস্মিতা জানা স্বামীর নাম: বিমল জানা বাড়ির নং : 15/5/8 বয়স : 52 লিঙ্গ : মহিলা | KCL1102615 ফটো উপলব্ধ | 573 নাম : স্বর্নাত জানা পিতার নাম: বিমল জানা বাড়ির নং : 15/5/8 বয়স : 25 লিঙ্গ : পুরুষ | APH2321131 ফটো উপলব্ধ |
| 574 নাম : শ্রীরূপ জানা পিতার নাম: সমীর জানা বাড়ির নং : 15/5/8 বয়স : 25 লিঙ্গ : পুরুষ | APH2361624 ফটো উপলব্ধ | 575 নাম : জহরলাল সামন্ত পিতার নাম: যুধিষ্টির সামন্ত বাড়ির নং : 15/5/9 বয়স : 76 লিঙ্গ : পুরুষ | KCL0355271 ফটো উপলব্ধ | 576 নাম : কমলা সামন্ত স্বামীর নাম: জহর সামন্ত বাড়ির নং : 15/5/9 বয়স : 66 লিঙ্গ : মহিলা | KCL0355289 ফটো উপলব্ধ |
| 577 নাম : পথিকৃত সামন্ত পিতার নাম: জহরলাল সামন্ত বাড়ির নং : 15/5/9 বয়স : 43 লিঙ্গ : পুরুষ | KCL1103472 ফটো উপলব্ধ | 578 নাম : কুসুম সামন্ত পিতার নাম: জহরলাল সামন্ত বাড়ির নং : 15/5/9 বয়স : 39 লিঙ্গ : মহিলা | KCL2445005 ফটো উপলব্ধ | 579 নাম : অর্নব রায় চৌধুরী পিতার নাম: অমিতাভ রায় চৌধুরী বাড়ির নং : 15/6 বয়স : 36 লিঙ্গ : পুরুষ | KCL2829828 ফটো উপলব্ধ |
| 580 নাম : প্রতিমা রায় চৌধুরী স্বামীর নাম: অর্নব রায় চৌধুরী বাড়ির নং : 15/6 বয়স : 34 লিঙ্গ : মহিলা | ZTA1451194 ফটো উপলব্ধ | 581 নাম : অয়ন রায় চৌধুরী পিতার নাম: অমিতাভ রায় চৌধুরী বাড়ির নং : 15/6 বয়স : 42 লিঙ্গ : পুরুষ | KCL1703594 ফটো উপলব্ধ | 582 নাম : মানালী রায়চৌধুরী স্বামীর নাম: অয়ন রায়চৌধুরী বাড়ির নং : 15/6 বয়স : 39 লিঙ্গ : মহিলা | KCL2414548 ফটো উপলব্ধ |
| 583 নাম : অমিতাভ রায়চৌধুরী পিতার নাম: লক্ষীকান্ত রায়চৌধুরী বাড়ির নং : 15/6 বয়স : 72 লিঙ্গ : পুরুষ | APH1510155 ফটো উপলব্ধ | 584 নাম : সৌমিক ঘোষ পিতার নাম: দিলীপ ঘোষ বাড়ির নং : 15/7 বয়স : 27 লিঙ্গ : পুরুষ | APH2484046 ফটো উপলব্ধ | 585 নাম : সুপর্ণা নাথ পিতার নাম: ঠাট্টা ঠাট্টা বাড়ির নং : 15/7 বয়স : 41 লিঙ্গ : মহিলা | LLH5103460 ফটো উপলব্ধ |
| 586 নাম : চন্দ্রনাথ রায় পিতার নাম: ঠাট্টা ঠাট্টা বাড়ির নং : 15/7 বয়স : 42 লিঙ্গ : পুরুষ | KCL2377620 ফটো উপলব্ধ | 587 নাম : স্বপন কুমার দাস পিতার নাম: তুষ্ট চরন দাস বাড়ির নং : 15/7/1 বয়স : 77 লিঙ্গ : পুরুষ | WB/24/163/381793 ফটো উপলব্ধ | 588 নাম : পূর্ণিমা দাস পিতার নাম: তুষ্ট চরন দাস বাড়ির নং : 15/7/1 বয়স : 70 লিঙ্গ : মহিলা | WB/24/163/381251 ফটো উপলব্ধ |
| 589 নাম : উমা দাস পিতার নাম: তুষ্ট চরন দাস বাড়ির নং : 15/7/1 বয়স : 61 লিঙ্গ : মহিলা | WB/24/163/381250 ফটো উপলব্ধ | 590 নাম : বিথি কুণ্ডু স্বামীর নাম: মদন কুণ্ডু বাড়ির নং : 15/8 বয়স : 83 লিঙ্গ : মহিলা | KCL0355370 ফটো উপলব্ধ | 591 নাম : জয়দেব কুণ্ডু পিতার নাম: রাইচরণ কুণ্ডু বাড়ির নং : 15/8 বয়স : 78 লিঙ্গ : পুরুষ | KCL0355321 ফটো উপলব্ধ |
| 592 নাম : মিনতি কুণ্ডু স্বামীর নাম: বিশ্বনাথ কুণ্ডু বাড়ির নং : 15/8 বয়স : 61 লিঙ্গ : মহিলা | KCL0355362 ফটো উপলব্ধ | 593 নাম : সঞ্জীব কুণ্ডু পিতার নাম: মদন কুণ্ডু বাড়ির নং : 15/8 বয়স : 55 লিঙ্গ : পুরুষ | WB/24/164/216443 ফটো উপলব্ধ | 594 নাম : রূপা কুন্ডু স্বামীর নাম: সঞ্জীব কুন্ডু বাড়ির নং : 15/8 বয়স : 52 লিঙ্গ : মহিলা | KCL2699445 ফটো উপলব্ধ |
| 595 নাম : রঞ্জন কুন্ডু পিতার নাম: বিশ্বনাথ কুন্ডু বাড়ির নং : 15/8 বয়স : 34 লিঙ্গ : পুরুষ | APH1755644 ফটো উপলব্ধ | 596 নাম : সুভদ্রীপ কুণ্ডু পিতার নাম: সঞ্জীব কুণ্ডু বাড়ির নং : 15/8 বয়স : 26 লিঙ্গ : পুরুষ | APH2368181 ফটো উপলব্ধ | 597 নাম : সৌর্যাদীপ কুণ্ডু পিতার নাম: সঞ্জীব কুণ্ডু বাড়ির নং : 15/8 বয়স : 21 লিঙ্গ : পুরুষ | APH2730307 ফটো উপলব্ধ |
| 598 নাম : তপতী দাস স্বামীর নাম: রঘুনাথ দাস বাড়ির নং : 15/9 বয়স : 73 লিঙ্গ : মহিলা | KCL0355420 ফটো উপলব্ধ | 599 নাম : ভোলানাথ দাস পিতার নাম: দুলাল চন্দ্র দাস বাড়ির নং : 15/9/1 বয়স : 68 লিঙ্গ : পুরুষ | KCL0355404 ফটো উপলব্ধ | 600 নাম : তনুয়া দাস পিতার নাম: রঘুনাথ দাস বাড়ির নং : 15/9 বয়স : 38 লিঙ্গ : পুরুষ | KCL2445013 ফটো উপলব্ধ |

| | | | | | | | | |
|---|------------|------------|---|------------|------------|---|------------|------------|
| 601 | MQC4201216 | ফটো উপলব্ধ | 602 | KCL0355412 | ফটো উপলব্ধ | 603 | APH1950450 | ফটো উপলব্ধ |
| নাম : অরনিশা রাহা স্বামীর নাম: তনুময় দাস বাড়ির নং : 15/9 বয়স : 38 লিঙ্গ : মহিলা | | | নাম : সুজাতা দাস স্বামীর নাম: ভোলানাথ দাস বাড়ির নং : 15/9/1 বয়স : 58 লিঙ্গ : মহিলা | | | নাম : সুভজিত দাস পিতার নাম: ভোলানাথ দাস বাড়ির নং : 15/9/1 বয়স : 30 লিঙ্গ : পুরুষ | | |
| 604 | APH2483493 | ফটো উপলব্ধ | 605 | KCL0355446 | ফটো উপলব্ধ | 606 | KCL0355487 | ফটো উপলব্ধ |
| নাম : দেবাশিষ বসু পিতার নাম: নিমাই বসু বাড়ির নং : 15/10 বয়স : 68 লিঙ্গ : পুরুষ | | | নাম : ভারতী ভট্টাচার্য স্বামীর নাম: বিজনবন্ধু ভট্টাচার্য বাড়ির নং : 15/10 বয়স : 81 লিঙ্গ : মহিলা | | | নাম : মিনতি ভট্টাচার্য স্বামীর নাম: অনাথবন্ধু ভট্টাচার্য বাড়ির নং : 15/10 বয়স : 79 লিঙ্গ : মহিলা | | |
| 607 | KCL0355503 | ফটো উপলব্ধ | 608 | KCL0355495 | ফটো উপলব্ধ | 609 | KCL0777193 | ফটো উপলব্ধ |
| নাম : অমলা ভট্টাচার্য স্বামীর নাম: জগবন্ধু ভট্টাচার্য বাড়ির নং : 15/10 বয়স : 78 লিঙ্গ : মহিলা | | | নাম : অখিলবন্ধু ভট্টাচার্য পিতার নাম: প্রমথ ভট্টাচার্য বাড়ির নং : 15/10 বয়স : 68 লিঙ্গ : পুরুষ | | | নাম : লক্ষ্মীমণি ভট্টাচার্য স্বামীর নাম: দীনবন্ধু ভট্টাচার্য বাড়ির নং : 15/10 বয়স : 68 লিঙ্গ : মহিলা | | |
| 610 | KCL0777201 | ফটো উপলব্ধ | 611 | KCL0355461 | ফটো উপলব্ধ | 612 | KCL2377224 | ফটো উপলব্ধ |
| নাম : বিউটি ভট্টাচার্য স্বামীর নাম: অখিলবন্ধু ভট্টাচার্য বাড়ির নং : 15/10 বয়স : 60 লিঙ্গ : মহিলা | | | নাম : শুভেন্দু ভট্টাচার্য পিতার নাম: বিজনবন্ধু ভট্টাচার্য বাড়ির নং : 15/10 বয়স : 56 লিঙ্গ : পুরুষ | | | নাম : কমলেন্দু ভট্টাচার্য পিতার নাম: দীনবন্ধু ভট্টাচার্য বাড়ির নং : 15/10 বয়স : 44 লিঙ্গ : পুরুষ | | |
| 613 | KCL2377208 | ফটো উপলব্ধ | 614 | KCL2767432 | ফটো উপলব্ধ | 615 | KCL2829851 | ফটো উপলব্ধ |
| নাম : সুখেন্দু ভট্টাচার্য পিতার নাম: জগতবন্ধু ভট্টাচার্য বাড়ির নং : 15/10 বয়স : 42 লিঙ্গ : পুরুষ | | | নাম : পুষ্পেন্দু ভট্টাচার্য পিতার নাম: অখিল বন্ধু ভট্টাচার্য বাড়ির নং : 15/10 বয়স : 37 লিঙ্গ : পুরুষ | | | নাম : পদ্মাবতী ভট্টাচার্য স্বামীর নাম: সুখেন্দু ভট্টাচার্য বাড়ির নং : 15/10 বয়স : 37 লিঙ্গ : মহিলা | | |
| 616 | APH1510296 | ফটো উপলব্ধ | 617 | APH2261162 | ফটো উপলব্ধ | 618 | ZSG1455294 | ফটো উপলব্ধ |
| নাম : সৌমেন্দু ভট্টাচার্য পিতার নাম: দীনবন্ধু ভট্টাচার্য বাড়ির নং : 15/10 বয়স : 34 লিঙ্গ : পুরুষ | | | নাম : দীপাঞ্জলি বসু পিতার নাম: দেবাশীষ বসু বাড়ির নং : 15/10 বয়স : 31 লিঙ্গ : পুরুষ | | | নাম : রঞ্জনা মিত্র ভট্টাচার্য স্বামীর নাম: পুষ্পেন্দু ভট্টাচার্য বাড়ির নং : 15/10 বয়স : 36 লিঙ্গ : মহিলা | | |
| 619 | AHY2113207 | ফটো উপলব্ধ | 620 | APH1625169 | ফটো উপলব্ধ | 621 | APH1755628 | ফটো উপলব্ধ |
| নাম : মৌ ভট্টাচার্য স্বামীর নাম: সৌমেন্দু ভট্টাচার্য বাড়ির নং : 15/10 বয়স : 28 লিঙ্গ : মহিলা | | | নাম : সঞ্জয় রায় পিতার নাম: রতনলাল রায় বাড়ির নং : 15/10 বয়স : 64 লিঙ্গ : পুরুষ | | | নাম : পূর্ণিমা রায় স্বামীর নাম: সঞ্জয় রায় বাড়ির নং : 15/10 বয়স : 57 লিঙ্গ : মহিলা | | |
| 622 | APH2239598 | ফটো উপলব্ধ | 623 | APH2726040 | ফটো উপলব্ধ | 624 | KCL0355511 | ফটো উপলব্ধ |
| নাম : সায়েনদীপ রায় পিতার নাম: সঞ্জয় রায় বাড়ির নং : 15/10 বয়স : 27 লিঙ্গ : পুরুষ | | | নাম : অনুষ্কা রায় পিতার নাম: বিশ্বজিত রায় বাড়ির নং : 15/10 বয়স : 22 লিঙ্গ : মহিলা | | | নাম : সুনীল কুমার পাল পিতার নাম: অচলকৃষ্ণ পাল বাড়ির নং : 15/11 বয়স : 82 লিঙ্গ : পুরুষ | | |
| 625 | KCL0355529 | ফটো উপলব্ধ | 626 | KCL1100445 | ফটো উপলব্ধ | 627 | KCL2767200 | ফটো উপলব্ধ |
| নাম : পূর্বী পাল স্বামীর নাম: সুনীল কুমার পাল বাড়ির নং : 15/11 বয়স : 67 লিঙ্গ : মহিলা | | | নাম : কৌশিক পাল পিতার নাম: সুনীল কুমার পাল বাড়ির নং : 15/11 বয়স : 48 লিঙ্গ : পুরুষ | | | নাম : শম্পা পাল স্বামীর নাম: কৌশিক পাল বাড়ির নং : 15/11 বয়স : 46 লিঙ্গ : মহিলা | | |
| 628 | KCL2377240 | ফটো উপলব্ধ | 629 | APH2042778 | ফটো উপলব্ধ | 630 | KCL1099738 | ফটো উপলব্ধ |
| নাম : কৌস্তভ পাল পিতার নাম: সুনীল কুমার পাল বাড়ির নং : 15/11 বয়স : 42 লিঙ্গ : পুরুষ | | | নাম : কবিতা পাল স্বামীর নাম: কৌস্তভ পাল বাড়ির নং : 15/11 বয়স : 37 লিঙ্গ : মহিলা | | | নাম : রীণা মাল্লা স্বামীর নাম: নিতাই মাল্লা বাড়ির নং : 15/11/2 বয়স : 73 লিঙ্গ : মহিলা | | |

| | | | | | | | | |
|---|------------|------------|---|------------------|------------|--|------------------|------------|
| 631 | KCL1099696 | ফটো উপলব্ধ | 632 | APH1088707 | ফটো উপলব্ধ | 633 | KCL0355545 | ফটো উপলব্ধ |
| নাম : সৌমেন মাল্লা পিতার নাম: নিতাই মাল্লা বাড়ির নং : 15/11/2 বয়স : 55 লিঙ্গ : পুরুষ | | | নাম : সোমা মাল্লা স্বামীর নাম: সৌমেন মাল্লা বাড়ির নং : 15/11/2 বয়স : 50 লিঙ্গ : মহিলা | | | নাম : আল্পনা দাস পিতার নাম: তারাপদ দাস বাড়ির নং : 15/12 বয়স : 57 লিঙ্গ : মহিলা | | |
| 634 | KCL0355552 | ফটো উপলব্ধ | 635 | KCL0355560 | ফটো উপলব্ধ | 636 | KCL0355578 | ফটো উপলব্ধ |
| নাম : প্রদীপকুমার দাস পিতার নাম: তারাপদ দাস বাড়ির নং : 15/12 বয়স : 55 লিঙ্গ : পুরুষ | | | নাম : অশোককুমার দাস পিতার নাম: তারাপদ দাস বাড়ির নং : 15/12 বয়স : 53 লিঙ্গ : পুরুষ | | | নাম : অমরেন্দ্রনাথ ভট্টাচার্য্য পিতার নাম: ননীগোপাল ভট্টাচার্য্য বাড়ির নং : 15/12/ বয়স : 85 লিঙ্গ : পুরুষ | | |
| 637 | APH2483824 | ফটো উপলব্ধ | 638 | WB/24/164/216253 | ফটো উপলব্ধ | 639 | WB/24/164/216255 | ফটো উপলব্ধ |
| নাম : দিলীপ দাস পিতার নাম: মধুসূদন দাস বাড়ির নং : 15/12/1 বয়স : 53 লিঙ্গ : পুরুষ | | | নাম : গোবিন্দলাল ভট্টাচার্য্য পিতার নাম: ননী ভট্টাচার্য্য বাড়ির নং : 15/12/1/2 বয়স : 75 লিঙ্গ : পুরুষ | | | নাম : দুলালী ভট্টাচার্য্য স্বামীর নাম: গোবিন্দ ভট্টাচার্য্য বাড়ির নং : 15/12/1/2 বয়স : 64 লিঙ্গ : মহিলা | | |
| 640 | KCL2829869 | ফটো উপলব্ধ | 641 | KCL1703701 | ফটো উপলব্ধ | 642 | ITJ1258185 | ফটো উপলব্ধ |
| নাম : দেবীকা ভট্টাচার্য্য পিতার নাম: গোবিন্দলাল ভট্টাচার্য্য বাড়ির নং : 15/12/1/2 বয়স : 37 লিঙ্গ : মহিলা | | | নাম : দেবব্রত ভট্টাচার্য্য পিতার নাম: গোবিন্দ লাল ভট্টাচার্য্য বাড়ির নং : 15/12/1/2 বয়স : 44 লিঙ্গ : পুরুষ | | | নাম : অর্পিতা ভট্টাচার্য্য স্বামীর নাম: দেবব্রত ভট্টাচার্য্য বাড়ির নং : 15/12/1/2 বয়স : 31 লিঙ্গ : মহিলা | | |
| 643 | APH2483527 | ফটো উপলব্ধ | 644 | APH2483535 | ফটো উপলব্ধ | 645 | APH2368926 | ফটো উপলব্ধ |
| নাম : অন্নপূর্ণা মুখার্জী স্বামীর নাম: মুর্গাল কান্তি মুখার্জী বাড়ির নং : 15/12/2 বয়স : 85 লিঙ্গ : মহিলা | | | নাম : সৌমিত্রা মুখার্জী পিতার নাম: মুর্গাল কান্তি মুখার্জী বাড়ির নং : 15/12/2 বয়স : 52 লিঙ্গ : পুরুষ | | | নাম : যাদব মালাকার পিতার নাম: গোপেশ্বর মালাকার বাড়ির নং : 15/12/2 বয়স : 37 লিঙ্গ : পুরুষ | | |
| 646 | KCL1150945 | ফটো উপলব্ধ | 647 | APH2241057 | ফটো উপলব্ধ | 648 | APH1750017 | ফটো উপলব্ধ |
| নাম : টুটুল চ্যাটার্জী পিতার নাম: সমর চ্যাটার্জী বাড়ির নং : 15/12/2 বয়স : 46 লিঙ্গ : পুরুষ | | | নাম : স্বামীর নাম: বাড়ির নং : 15/12/2 বয়স : 39 লিঙ্গ : মহিলা | | | নাম : অরুণ দত্ত পিতার নাম: বিনয় কৃষ্ণ দত্ত বাড়ির নং : 15/12/2 বয়স : 68 লিঙ্গ : পুরুষ | | |
| 649 | APH1750025 | ফটো উপলব্ধ | 650 | APH2329290 | ফটো উপলব্ধ | 651 | APH2483865 | ফটো উপলব্ধ |
| নাম : প্রনতি দত্ত স্বামীর নাম: অরুণ দত্ত বাড়ির নং : 15/12/2 বয়স : 66 লিঙ্গ : মহিলা | | | নাম : রাখী মালাকার স্বামীর নাম: যাদব মালাকার বাড়ির নং : 15/12/2 বয়স : 38 লিঙ্গ : মহিলা | | | নাম : শুভজিৎ সামন্ত পিতার নাম: শঙ্কর সামন্ত বাড়ির নং : 15/13/1 বয়স : 24 লিঙ্গ : পুরুষ | | |
| 652 | KCL0355628 | ফটো উপলব্ধ | 653 | KCL0355636 | ফটো উপলব্ধ | 654 | KCL2767275 | ফটো উপলব্ধ |
| নাম : মায়ী সামন্ত স্বামীর নাম: বিষ্ণুপদ সামন্ত বাড়ির নং : 15/13/1 বয়স : 76 লিঙ্গ : মহিলা | | | নাম : শংকর সামন্ত পিতার নাম: বিষ্ণুপদ সামন্ত বাড়ির নং : 15/13/1 বয়স : 59 লিঙ্গ : পুরুষ | | | নাম : সাধনা সামন্ত স্বামীর নাম: শংকর সামন্ত বাড়ির নং : 15/13/1 বয়স : 50 লিঙ্গ : মহিলা | | |
| 655 | APH2267714 | ফটো উপলব্ধ | 656 | KCL0355669 | ফটো উপলব্ধ | 657 | KCL1180454 | ফটো উপলব্ধ |
| নাম : সুমনা সামন্ত পিতার নাম: শঙ্কর সামন্ত বাড়ির নং : 15/13/1 বয়স : 27 লিঙ্গ : মহিলা | | | নাম : শৈবাল রায় পিতার নাম: দাশরথি রায় বাড়ির নং : 16/1 বয়স : 68 লিঙ্গ : পুরুষ | | | নাম : মৌসুমি রায় স্বামীর নাম: শৈবাল রায় বাড়ির নং : 16/1 বয়স : 62 লিঙ্গ : মহিলা | | |
| 658 | APH2239713 | ফটো উপলব্ধ | 659 | WB/24/164/216528 | ফটো উপলব্ধ | 660 | WB/24/164/216493 | ফটো উপলব্ধ |
| নাম : কিঞ্জল রায় পিতার নাম: শৈবাল রায় বাড়ির নং : 16/1 বয়স : 29 লিঙ্গ : পুরুষ | | | নাম : বিশ্বজিত রায় পিতার নাম: চণ্ডীচরণ রায় বাড়ির নং : 16/1/1 বয়স : 63 লিঙ্গ : পুরুষ | | | নাম : সঞ্জীত রায় পিতার নাম: চণ্ডীচরণ রায় বাড়ির নং : 16/1/1 বয়স : 59 লিঙ্গ : পুরুষ | | |

| | | | | | | | | | | | |
|-----|------------------|---|------------|-----|------------------|---|------------|-----|------------|--|------------|
| 661 | WB/24/164/216290 | নাম : সোমা রায় পিতার নাম: চণ্ডীচরণ রায় বাড়ির নং : 16/1/1 বয়স : 56 লিঙ্গ : মহিলা | ফটো উপলব্ধ | 662 | WB/24/164/216510 | নাম : সুব্রত রায় পিতার নাম: চণ্ডী চরণ রায় বাড়ির নং : 16/1/1 বয়স : 69 লিঙ্গ : পুরুষ | ফটো উপলব্ধ | 663 | APH1895101 | নাম : মহুয়া রায় স্বামীর নাম: সঞ্জিত রায় বাড়ির নং : 16/1/1 বয়স : 47 লিঙ্গ : মহিলা | ফটো উপলব্ধ |
| 664 | KCL0355800 | নাম : বারিন রায় পিতার নাম: সৌরেন রায় বাড়ির নং : 16/2 বয়স : 69 লিঙ্গ : পুরুষ | ফটো উপলব্ধ | 665 | APH0722835 | নাম : বানী রায় স্বামীর নাম: বারিন রায় বাড়ির নং : 16/2 বয়স : 62 লিঙ্গ : মহিলা | ফটো উপলব্ধ | 666 | APH2483899 | নাম : রিয়া দাস স্বামীর নাম: প্রদীপ দাস বাড়ির নং : 16/3 বয়স : 25 লিঙ্গ : মহিলা | ফটো উপলব্ধ |
| 667 | KCL2699494 | নাম : বাসুদেব দাস পিতার নাম: সুরেন্দ্র দাস বাড়ির নং : 16/3 বয়স : 65 লিঙ্গ : পুরুষ | ফটো উপলব্ধ | 668 | KCL0355842 | নাম : শুকদেব দাস পিতার নাম: সুরেন্দ্র দাস বাড়ির নং : 16/3 বয়স : 62 লিঙ্গ : পুরুষ | ফটো উপলব্ধ | 669 | KCL0355834 | নাম : সন্ধ্যা দাস স্বামীর নাম: বাসুদেব দাস বাড়ির নং : 16/3 বয়স : 58 লিঙ্গ : মহিলা | ফটো উপলব্ধ |
| 670 | KCL0355859 | নাম : উমা দাস স্বামীর নাম: শুকদেব দাস বাড়ির নং : 16/3 বয়স : 55 লিঙ্গ : মহিলা | ফটো উপলব্ধ | 671 | APH1088723 | নাম : প্রদীপ দাস পিতার নাম: শুকদেব দাস বাড়ির নং : 16/3 বয়স : 41 লিঙ্গ : পুরুষ | ফটো উপলব্ধ | 672 | APH1088715 | নাম : ভোলানাথ দাস পিতার নাম: শুকদেব দাস বাড়ির নং : 16/3 বয়স : 38 লিঙ্গ : পুরুষ | ফটো উপলব্ধ |
| 673 | BR/30/168/249152 | নাম : রানু ঘোষ স্বামীর নাম: হরিপদ ঘোষ বাড়ির নং : 16/4 বয়স : 73 লিঙ্গ : মহিলা | ফটো উপলব্ধ | 674 | BR/30/168/249153 | নাম : কমলাকান্ত ঘোষ পিতার নাম: হরিপদ ঘোষ বাড়ির নং : 16/4 বয়স : 50 লিঙ্গ : পুরুষ | ফটো উপলব্ধ | 675 | APH1088731 | নাম : ইন্দ্রনীল ঘোষ পিতার নাম: হরিপদ ঘোষ বাড়ির নং : 16/4 বয়স : 47 লিঙ্গ : পুরুষ | ফটো উপলব্ধ |
| 676 | APH1382886 | নাম : পাপিয়া ঘোষ স্বামীর নাম: ইন্দ্রনীল ঘোষ বাড়ির নং : 16/4 বয়স : 40 লিঙ্গ : মহিলা | ফটো উপলব্ধ | 677 | KCL0199927 | নাম : তপন বসু পিতার নাম: নিমাই চরণ বসু বাড়ির নং : 16/5 বয়স : 63 লিঙ্গ : পুরুষ | ফটো উপলব্ধ | 678 | APH1518497 | নাম : তনুশ্রী বসু স্বামীর নাম: তপন বসু বাড়ির নং : 16/5 বয়স : 49 লিঙ্গ : মহিলা | ফটো উপলব্ধ |
| 679 | APH2760031 | নাম : তুষিতা বসু পিতার নাম: তপন বসু বাড়ির নং : 16/5 বয়স : 21 লিঙ্গ : মহিলা | ফটো উপলব্ধ | 680 | APH2422491 | নাম : সঞ্জয় কুমার নাগ অন্যান্য: মামোনি নাগ নাগ বাড়ির নং : 16/5/1 বয়স : 58 লিঙ্গ : পুরুষ | ফটো উপলব্ধ | 681 | APH2483667 | নাম : মামনি নাগ স্বামীর নাম: সঞ্জয় কুমার নাগ বাড়ির নং : 16/5/1 বয়স : 49 লিঙ্গ : মহিলা | ফটো উপলব্ধ |
| 682 | APH2585552 | নাম : সুমন নাগ পিতার নাম: সঞ্জয় কুমার নাগ বাড়ির নং : 16/5/1 বয়স : 23 লিঙ্গ : মহিলা | ফটো উপলব্ধ | 683 | KCL0355909 | নাম : পার্থ দাশগুপ্ত পিতার নাম: বিমল দাসগুপ্ত বাড়ির নং : 16/6 বয়স : 61 লিঙ্গ : পুরুষ | ফটো উপলব্ধ | 684 | KCL0355917 | নাম : পবিত্র দাসগুপ্ত পিতার নাম: বিমল দাসগুপ্ত বাড়ির নং : 16/6 বয়স : 58 লিঙ্গ : পুরুষ | ফটো উপলব্ধ |
| 685 | APH2408680 | নাম : রুবী দাশগুপ্ত স্বামীর নাম: পার্থ দাশগুপ্ত বাড়ির নং : 16/6 বয়স : 50 লিঙ্গ : মহিলা | ফটো উপলব্ধ | 686 | KCL2767218 | নাম : সোমা দাশগুপ্ত স্বামীর নাম: পবিত্র দাশগুপ্ত বাড়ির নং : 16/6 বয়স : 47 লিঙ্গ : মহিলা | ফটো উপলব্ধ | 687 | APH2585479 | নাম : সমর্পণ দাশগুপ্ত পিতার নাম: পবিত্র দাশগুপ্ত বাড়ির নং : 16/6 বয়স : 23 লিঙ্গ : পুরুষ | ফটো উপলব্ধ |
| 688 | KCL0355941 | নাম : আরতি সরকার স্বামীর নাম: রনজিত কুমার সরকার বাড়ির নং : 16/6/1 বয়স : 74 লিঙ্গ : মহিলা | ফটো উপলব্ধ | 689 | KCL1101435 | নাম : রনজিত সরকার পিতার নাম: রনজিত সরকার বাড়ির নং : 16/6/1 বয়স : 49 লিঙ্গ : পুরুষ | ফটো উপলব্ধ | 690 | KCL0355982 | নাম : অমর কুমার গাঙ্গুলী পিতার নাম: সনত কুমার গাঙ্গুলী বাড়ির নং : 16/7 বয়স : 71 লিঙ্গ : পুরুষ | ফটো উপলব্ধ |

| | | | | | | | | | | | |
|-----|------------------|---|------------|-----|------------|--|------------|-----|------------|---|------------|
| 691 | KCL0355990 | নাম : অলোক গাঙ্গুলী পিতার নাম: সনত কুমার গাঙ্গুলী বাড়ির নং : 16/7 বয়স : 65 লিঙ্গ : পুরুষ | ফটো উপলব্ধ | 692 | KCL0356006 | নাম : চন্দনা গাঙ্গুলী স্বামীর নাম: অমরকুমার গাঙ্গুলী বাড়ির নং : 16/7 বয়স : 60 লিঙ্গ : মহিলা | ফটো উপলব্ধ | 693 | KCL0787697 | নাম : মিতা গাঙ্গুলী স্বামীর নাম: অলক গাঙ্গুলী বাড়ির নং : 16/7 বয়স : 58 লিঙ্গ : মহিলা | ফটো উপলব্ধ |
| 694 | KCL2829877 | নাম : প্রসেনজিত গাঙ্গুলী পিতার নাম: অমরকুমার গাঙ্গুলী বাড়ির নং : 16/7 বয়স : 37 লিঙ্গ : পুরুষ | ফটো উপলব্ধ | 695 | KCL2444925 | নাম : মধুমিতা চ্যাটার্জী স্বামীর নাম: ত্রিদিপ কুমার চ্যাটার্জী বাড়ির নং : 16/8 বয়স : 67 লিঙ্গ : মহিলা | ফটো উপলব্ধ | 696 | KCL2444917 | নাম : সুদীপ কুমার চ্যাটার্জী মায়ের নাম: মধুমিতা চ্যাটার্জী বাড়ির নং : 16/8 বয়স : 42 লিঙ্গ : পুরুষ | ফটো উপলব্ধ |
| 697 | APH2042802 | নাম : আন্না পাল পিতার নাম: কানাই রাম পাল বাড়ির নং : 16/9 বয়স : 74 লিঙ্গ : মহিলা | ফটো উপলব্ধ | 698 | APH2042794 | নাম : কমল পাল পিতার নাম: কানাই রাম পাল বাড়ির নং : 16/9 বয়স : 66 লিঙ্গ : পুরুষ | ফটো উপলব্ধ | 699 | APH2042786 | নাম : প্রদীপ কুমার পাল পিতার নাম: কানাই রাম পাল বাড়ির নং : 16/9 বয়স : 63 লিঙ্গ : পুরুষ | ফটো উপলব্ধ |
| 700 | APH2239648 | নাম : বেবী পাল স্বামীর নাম: প্রদীপ কুমার পাল বাড়ির নং : 16/9 বয়স : 51 লিঙ্গ : মহিলা | ফটো উপলব্ধ | 701 | APH2239580 | নাম : তনুশ্রী মল্লিক পিতার নাম: সোমনাথ মল্লিক বাড়ির নং : 16/10 বয়স : 28 লিঙ্গ : মহিলা | ফটো উপলব্ধ | 702 | APH2269330 | নাম : সোনু মল্লিক পিতার নাম: সোমনাথ মল্লিক বাড়ির নং : 16/10 বয়স : 26 লিঙ্গ : পুরুষ | ফটো উপলব্ধ |
| 703 | KCL0356055 | নাম : অশোক মল্লিক পিতার নাম: ভোলানাথ মল্লিক বাড়ির নং : 16/10 বয়স : 54 লিঙ্গ : পুরুষ | ফটো উপলব্ধ | 704 | APH1895044 | নাম : শিখা মল্লিক স্বামীর নাম: অশোক মল্লিক বাড়ির নং : 16/10 বয়স : 55 লিঙ্গ : মহিলা | ফটো উপলব্ধ | 705 | KCL0356121 | নাম : নারায়ণ সামন্ত পিতার নাম: নন্দলাল সামন্ত বাড়ির নং : 16/11 বয়স : 71 লিঙ্গ : পুরুষ | ফটো উপলব্ধ |
| 706 | KCL1704253 | নাম : অরুণ সামন্ত পিতার নাম: মধু সামন্ত বাড়ির নং : 16/11 বয়স : 48 লিঙ্গ : পুরুষ | ফটো উপলব্ধ | 707 | KCL2699528 | নাম : স্বরূপ সামন্ত পিতার নাম: মধু সামন্ত বাড়ির নং : 16/11 বয়স : 46 লিঙ্গ : পুরুষ | ফটো উপলব্ধ | 708 | KCL2388148 | নাম : সূর্য্যা সামন্ত স্বামীর নাম: নারায়ণ সামন্ত বাড়ির নং : 16/11 বয়স : 62 লিঙ্গ : মহিলা | ফটো উপলব্ধ |
| 709 | KCL0356097 | নাম : মৃত্যুঞ্জয় সামন্ত পিতার নাম: মদন সামন্ত বাড়ির নং : 16/11 বয়স : 56 লিঙ্গ : পুরুষ | ফটো উপলব্ধ | 710 | KCL2379329 | নাম : পাপিয়া সামন্ত স্বামীর নাম: মৃত্যুঞ্জয় সামন্ত বাড়ির নং : 16/11 বয়স : 43 লিঙ্গ : মহিলা | ফটো উপলব্ধ | 711 | APH2158400 | নাম : সোমা সামন্ত স্বামীর নাম: অরুণ সামন্ত বাড়ির নং : 16/11 বয়স : 41 লিঙ্গ : মহিলা | ফটো উপলব্ধ |
| 712 | APH2158491 | নাম : বনাঞ্জলী সামন্ত স্বামীর নাম: স্বরূপ সামন্ত বাড়ির নং : 16/11 বয়স : 39 লিঙ্গ : মহিলা | ফটো উপলব্ধ | 713 | APH2158459 | নাম : মানস ব্যানার্জী পিতার নাম: শঙ্কর ব্যানার্জী বাড়ির নং : 16/12 বয়স : 53 লিঙ্গ : পুরুষ | ফটো উপলব্ধ | 714 | KCL1101906 | নাম : ননীগোপাল ভক্ত পিতার নাম: জীবন কৃষ্ণ ভক্ত বাড়ির নং : 16/12 বয়স : 55 লিঙ্গ : পুরুষ | ফটো উপলব্ধ |
| 715 | KCL1101914 | নাম : সজল ভক্ত স্বামীর নাম: ননী গোপাল ভক্ত বাড়ির নং : 16/12 বয়স : 52 লিঙ্গ : মহিলা | ফটো উপলব্ধ | 716 | APH1510304 | নাম : সুমিত ভক্ত পিতার নাম: ননীগোপাল ভক্ত বাড়ির নং : 16/12 বয়স : 34 লিঙ্গ : পুরুষ | ফটো উপলব্ধ | 717 | APH2158442 | নাম : সুমন ভক্ত পিতার নাম: ননী গোপাল ভক্ত বাড়ির নং : 16/12 বয়স : 28 লিঙ্গ : পুরুষ | ফটো উপলব্ধ |
| 718 | WB/24/163/369434 | নাম : ভাস্কর সামন্ত পিতার নাম: কুশল সামন্ত বাড়ির নং : 16/12/1 বয়স : 56 লিঙ্গ : পুরুষ | ফটো উপলব্ধ | 719 | APH1088764 | নাম : অমিতা সামন্ত স্বামীর নাম: ভাস্কর সামন্ত বাড়ির নং : 16/12/1 বয়স : 48 লিঙ্গ : মহিলা | ফটো উপলব্ধ | 720 | APH2158418 | নাম : মেঘা সাঁতরা পিতার নাম: বাবুল সাঁতরা বাড়ির নং : 16/12/1 বয়স : 29 লিঙ্গ : মহিলা | ফটো উপলব্ধ |

| | | | | | | | | |
|---|------------------|------------|--|------------|------------|---|------------|------------|
| 721 | APH2788453 | ফটো উপলব্ধ | 722 | APH0722884 | ফটো উপলব্ধ | 723 | KCL2699536 | ফটো উপলব্ধ |
| নাম : শুভম সামন্ত পিতার নাম: ভাস্কর সামন্ত বাড়ির নং : 16/12/1 বয়স : 20 লিঙ্গ : পুরুষ | | | নাম : পার্থ অধিকারী মায়ের নাম: সোনা অধিকারী বাড়ির নং : 16/13 বয়স : 40 লিঙ্গ : পুরুষ | | | নাম : উত্তম সামন্ত পিতার নাম: কৃষ্ণচন্দ্র সামন্ত বাড়ির নং : 16/13 বয়স : 69 লিঙ্গ : পুরুষ | | |
| 724 | KCL0356261 | ফটো উপলব্ধ | 725 | KCL0356279 | ফটো উপলব্ধ | 726 | APH2484459 | ফটো উপলব্ধ |
| নাম : অজিত সামন্ত পিতার নাম: কৃষ্ণচন্দ্র সামন্ত বাড়ির নং : 16/13 বয়স : 57 লিঙ্গ : পুরুষ | | | নাম : অরুণ সামন্ত পিতার নাম: কৃষ্ণচন্দ্র সামন্ত বাড়ির নং : 16/13 বয়স : 55 লিঙ্গ : পুরুষ | | | নাম : কাজল সামন্ত স্বামীর নাম: অরুণ সামন্ত বাড়ির নং : 16/13 বয়স : 48 লিঙ্গ : মহিলা | | |
| 727 | KCL2829653 | ফটো উপলব্ধ | 728 | KCL1101260 | ফটো উপলব্ধ | 729 | KCL2829588 | ফটো উপলব্ধ |
| নাম : মধুমিতা সামন্ত স্বামীর নাম: তরুণ সামন্ত বাড়ির নং : 16/13 বয়স : 45 লিঙ্গ : মহিলা | | | নাম : কাবেরী সামন্ত স্বামীর নাম: উত্তম সামন্ত বাড়ির নং : 16/13 বয়স : 53 লিঙ্গ : মহিলা | | | নাম : শিখা সামন্ত স্বামীর নাম: অজিত সামন্ত বাড়ির নং : 16/13 বয়স : 52 লিঙ্গ : মহিলা | | |
| 730 | APH1088780 | ফটো উপলব্ধ | 731 | APH1569243 | ফটো উপলব্ধ | 732 | APH2269306 | ফটো উপলব্ধ |
| নাম : গোপাল সামন্ত পিতার নাম: উত্তম সামন্ত বাড়ির নং : 16/13 বয়স : 36 লিঙ্গ : পুরুষ | | | নাম : সুতপা সামন্ত পিতার নাম: কমল সামন্ত বাড়ির নং : 16/13 বয়স : 34 লিঙ্গ : মহিলা | | | নাম : সুদীপ্ত সামন্ত পিতার নাম: অরুণ সামন্ত বাড়ির নং : 16/13 বয়স : 26 লিঙ্গ : পুরুষ | | |
| 733 | APH2682458 | ফটো উপলব্ধ | 734 | KCL0356337 | ফটো উপলব্ধ | 735 | KCL1176643 | ফটো উপলব্ধ |
| নাম : ইশিতা সামন্ত পিতার নাম: অজিত সামন্ত বাড়ির নং : 16/13 বয়স : 22 লিঙ্গ : মহিলা | | | নাম : প্রণতি রায় স্বামীর নাম: মদনমোহন রায় বাড়ির নং : 16/14 বয়স : 71 লিঙ্গ : মহিলা | | | নাম : সোমনাথ রায় পিতার নাম: মদনমোহন রায় বাড়ির নং : 16/14 বয়স : 44 লিঙ্গ : পুরুষ | | |
| 736 | APH2096592 | ফটো উপলব্ধ | 737 | KCL2767291 | ফটো উপলব্ধ | 738 | KCL0356311 | ফটো উপলব্ধ |
| নাম : মৌমিতা রায় স্বামীর নাম: সোমনাথ রায় বাড়ির নং : 16/14 বয়স : 38 লিঙ্গ : মহিলা | | | নাম : সপ্তর্ষি রায় পিতার নাম: মদন মোহন রায় বাড়ির নং : 16/14 বয়স : 37 লিঙ্গ : পুরুষ | | | নাম : মলয় কুমার রায় পিতার নাম: হারাধন রায় বাড়ির নং : 16/14/1 বয়স : 66 লিঙ্গ : পুরুষ | | |
| 739 | KCL0361865 | ফটো উপলব্ধ | 740 | KCL2767416 | ফটো উপলব্ধ | 741 | APH1895093 | ফটো উপলব্ধ |
| নাম : লক্ষী রায় স্বামীর নাম: মলয় কুমার রায় বাড়ির নং : 16/14/1 বয়স : 57 লিঙ্গ : মহিলা | | | নাম : অমাজিত রায় পিতার নাম: মলয় কুমার রায় বাড়ির নং : 16/14/1 বয়স : 38 লিঙ্গ : পুরুষ | | | নাম : পায়েল রায়(বেরা) স্বামীর নাম: অমাজিত রায় বাড়ির নং : 16/14/1 বয়স : 33 লিঙ্গ : মহিলা | | |
| 742 | KCL1102466 | ফটো উপলব্ধ | 743 | KCL1102110 | ফটো উপলব্ধ | 744 | APH2239705 | ফটো উপলব্ধ |
| নাম : শেখর মিত্র পিতার নাম: তিনকড়ি মিত্র বাড়ির নং : 16/15/1 বয়স : 70 লিঙ্গ : পুরুষ | | | নাম : উমা মিত্র স্বামীর নাম: শেখর মিত্র বাড়ির নং : 16/15/1 বয়স : 63 লিঙ্গ : মহিলা | | | নাম : অস্মিতা মিত্র পিতার নাম: শেখর মিত্র বাড়ির নং : 16/15/1 বয়স : 36 লিঙ্গ : মহিলা | | |
| 745 | APH2239622 | ফটো উপলব্ধ | 746 | ZTA1930346 | ফটো উপলব্ধ | 747 | ZTA1930411 | ফটো উপলব্ধ |
| নাম : এলিনা মিত্র স্বামীর নাম: অপরেণ কুমার মিত্র বাড়ির নং : 16/15/1/1 বয়স : 66 লিঙ্গ : মহিলা | | | নাম : উৎপল দাঁ পিতার নাম: সনাতন দাঁ বাড়ির নং : 16/15/3 বয়স : 46 লিঙ্গ : পুরুষ | | | নাম : শতাব্দী দাঁ স্বামীর নাম: উৎপল দাঁ বাড়ির নং : 16/15/3, বয়স : 40 লিঙ্গ : মহিলা | | |
| 748 | WB/31/208/432428 | ফটো উপলব্ধ | 749 | ZQD1635408 | ফটো উপলব্ধ | 750 | KCL0787630 | ফটো উপলব্ধ |
| নাম : নাড় গোপাল দাস মায়ের নাম: চিত্তরঞ্জন দাস বাড়ির নং : 16/15/3 বয়স : 52 লিঙ্গ : পুরুষ | | | নাম : অঞ্জনা দাস স্বামীর নাম: নাড়গোপাল দাস বাড়ির নং : 16/15/3 বয়স : 51 লিঙ্গ : মহিলা | | | নাম : সাধনা ঘোষ স্বামীর নাম: সুনীল কুমার ঘোষ বাড়ির নং : 16/15/3 বয়স : 74 লিঙ্গ : মহিলা | | |

| | | | | | | | | | | | |
|-----|------------------|---|------------|-----|------------|---|------------|-----|------------|--|------------|
| 751 | KCL0549733 | নাম : বরুন কুমার ঘোষ পিতার নাম: কৃষ্ণপদ ঘোষ বাড়ির নং : 16/15/3 বয়স : 67 লিঙ্গ : পুরুষ | ফটো উপলব্ধ | 752 | KCL0787614 | নাম : সুবীর ঘোষ পিতার নাম: সুনীল কুমার ঘোষ বাড়ির নং : 16/15/3 বয়স : 52 লিঙ্গ : পুরুষ | ফটো উপলব্ধ | 753 | APH1755743 | নাম : শ্যামলী ঘোষ স্বামীর নাম: সুবীর ঘোষ বাড়ির নং : 16/15/3 বয়স : 46 লিঙ্গ : মহিলা | ফটো উপলব্ধ |
| 754 | APH1562149 | নাম : অনিন্দিতা ঘোষ মায়ের নাম: স্নিগ্ধা ঘোষ বাড়ির নং : 16/15/3 বয়স : 38 লিঙ্গ : মহিলা | ফটো উপলব্ধ | 755 | KCL2751527 | নাম : অভিজিত ঘোষ পিতার নাম: বরুন ঘোষ বাড়ির নং : 16/15/3 বয়স : 37 লিঙ্গ : পুরুষ | ফটো উপলব্ধ | 756 | KCL1703958 | নাম : মৃত্যুঞ্জয় ভট্টাচার্য্য পিতার নাম: সুষ্টিধর ভট্টাচার্য্য বাড়ির নং : 16/15/5 বয়স : 79 লিঙ্গ : পুরুষ | ফটো উপলব্ধ |
| 757 | WB/24/164/132776 | নাম : জয়দেব ভট্টাচার্য্য পিতার নাম: সুষ্টিধর ভট্টাচার্য্য বাড়ির নং : 16/15/5 বয়স : 76 লিঙ্গ : পুরুষ | ফটো উপলব্ধ | 758 | APH1510213 | নাম : মাধবী ভট্টাচার্য্য স্বামীর নাম: মৃত্যুঞ্জয় ভট্টাচার্য্য বাড়ির নং : 16/15/5 বয়স : 60 লিঙ্গ : মহিলা | ফটো উপলব্ধ | 759 | APH1510239 | নাম : বৃন্দা ভট্টাচার্য্য স্বামীর নাম: জয়দেব ভট্টাচার্য্য বাড়ির নং : 16/15/5 বয়স : 58 লিঙ্গ : মহিলা | ফটো উপলব্ধ |
| 760 | NCL1225531 | নাম : অর্পিতা ভট্টাচার্য্য স্বামীর নাম: পিঞ্জর ভট্টাচার্য্য বাড়ির নং : 16/15/5 বয়স : 33 লিঙ্গ : মহিলা | ফটো উপলব্ধ | 761 | APH2239606 | নাম : যুথিকা ঘোষ স্বামীর নাম: অজিত কুমার ঘোষ বাড়ির নং : 16/15/6 বয়স : 71 লিঙ্গ : মহিলা | ফটো উপলব্ধ | 762 | APH2239671 | নাম : ঋঞ্জী ঘোষ পিতার নাম: অজিত কুমার ঘোষ বাড়ির নং : 16/15/6 বয়স : 33 লিঙ্গ : মহিলা | ফটো উপলব্ধ |
| 763 | KCL2767267 | নাম : গুরুচরন দাস পিতার নাম: প্রকাশ চন্দ্র দাস বাড়ির নং : 16/15/20 বয়স : 59 লিঙ্গ : পুরুষ | ফটো উপলব্ধ | 764 | KCL0355347 | নাম : চৈতালী দাস স্বামীর নাম: গুরুচরণ দাস বাড়ির নং : 16/15/20 বয়স : 51 লিঙ্গ : মহিলা | ফটো উপলব্ধ | 765 | APH2239697 | নাম : সাযন্তন দাস পিতার নাম: গুরু চরন দাস বাড়ির নং : 16/15/20 বয়স : 27 লিঙ্গ : পুরুষ | ফটো উপলব্ধ |
| 766 | KCL0356378 | নাম : দেবব্রত মণ্ডল পিতার নাম: তুলসী মণ্ডল বাড়ির নং : 17 বয়স : 77 লিঙ্গ : পুরুষ | ফটো উপলব্ধ | 767 | KCL0356360 | নাম : চামেলী মণ্ডল স্বামীর নাম: বিশ্বনাথ মণ্ডল বাড়ির নং : 17 বয়স : 74 লিঙ্গ : মহিলা | ফটো উপলব্ধ | 768 | KCL0356386 | নাম : উমা মণ্ডল স্বামীর নাম: দেবব্রত মণ্ডল বাড়ির নং : 17 বয়স : 67 লিঙ্গ : মহিলা | ফটো উপলব্ধ |
| 769 | DFM0265728 | নাম : গৌতম জানা পিতার নাম: মোহন জানা বাড়ির নং : 11/4 বয়স : 68 লিঙ্গ : পুরুষ | ফটো উপলব্ধ | 770 | DFM0265736 | নাম : স্মিতিকনা জানা স্বামীর নাম: গৌতম জানা বাড়ির নং : 11/4 বয়স : 41 লিঙ্গ : মহিলা | ফটো উপলব্ধ | 771 | WEU1736388 | নাম : মোনালিসা জানা পিতার নাম: গৌতম জানা বাড়ির নং : 11/4 বয়স : 31 লিঙ্গ : মহিলা | ফটো উপলব্ধ |
| 772 | WEU1905421 | নাম : মনিদীপা জানা পিতার নাম: গৌতম জানা বাড়ির নং : 11/4 বয়স : 28 লিঙ্গ : মহিলা | ফটো উপলব্ধ | 773 | APH2738862 | নাম : সৃজন পণ্ডিত পিতার নাম: জয়ন্ত পণ্ডিত বাড়ির নং : 41/3 বয়স : 21 লিঙ্গ : পুরুষ | ফটো উপলব্ধ | 774 | APH2816551 | নাম : দেবারুণ ঘোষ পিতার নাম: দেবাশিস ঘোষ বাড়ির নং : 15/5 বয়স : 21 লিঙ্গ : পুরুষ | ফটো উপলব্ধ |
| 775 | APH1887835 | নাম : আর্তি চৌরাসিয়া স্বামীর নাম: প্রদীপ কুমার চৌরাসিয়া বাড়ির নং : ফ্ল্যাট নং 303 বয়স : 39 লিঙ্গ : মহিলা | ফটো উপলব্ধ | 776 | APH2596476 | নাম : ঝুমা ঘোষ স্বামীর নাম: বিশ্বনাথ ঘোষ বাড়ির নং : 7/14 বয়স : 37 লিঙ্গ : মহিলা | ফটো উপলব্ধ | 777 | APH2803617 | নাম : শ্রেয়া রায় পিতার নাম: শীর্ষেন্দু রায় বাড়ির নং : 15/11 বয়স : 20 লিঙ্গ : মহিলা | ফটো উপলব্ধ |
| 778 | ZTA2600864 | নাম : সুচিস্মিতা ধর পিতার নাম: শ্যামল ধর বাড়ির নং : 11/10/1 বয়স : 25 লিঙ্গ : মহিলা | ফটো উপলব্ধ | 779 | SQT1476639 | নাম : কুহেলী পাল পিতার নাম: অনন্ত দেব পাল বাড়ির নং : 12/1 বয়স : 31 লিঙ্গ : মহিলা | ফটো উপলব্ধ | 780 | XXR2094480 | নাম : অনামিকা মালী পিতার নাম: সোনামালী বাড়ির নং : 4/1/8 বয়স : 29 লিঙ্গ : মহিলা | ফটো উপলব্ধ |

| | | | | | | | | |
|--|------------|------------|---|------------|------------|---|------------|------------|
| 781 | APH2836567 | ফটো উপলব্ধ | 782 | APH2846277 | ফটো উপলব্ধ | 783 | APH2849495 | ফটো উপলব্ধ |
| নাম : দীপ্তাশীষ হাজারা পিতার নাম: সুরত হাজারা বাড়ির নং : 7/11 বয়স : 19 লিঙ্গ : পুরুষ | | | নাম : সৃজা দলুই পিতার নাম: স্বপন দলুই বাড়ির নং : 10/1 বয়স : 20 লিঙ্গ : মহিলা | | | নাম : সুরত হাজারা পিতার নাম: কাশীনাথ হাজারা বাড়ির নং : 7/11 বয়স : 46 লিঙ্গ : পুরুষ | | |
| 784 | APH2490183 | ফটো উপলব্ধ | 785 | KCL2796027 | ফটো উপলব্ধ | 786 | APH2869808 | ফটো উপলব্ধ |
| নাম : কৌশিক দাস পিতার নাম: কার্তিক দাস বাড়ির নং : 15/10 বয়স : 26 লিঙ্গ : পুরুষ | | | নাম : দেব্যানী দাস স্বামীর নাম: কার্তিক চন্দ্র দাস বাড়ির নং : 15/10 বয়স : 56 লিঙ্গ : মহিলা | | | নাম : ঐশী মাল্লা পিতার নাম: সৌমেন মাল্লা বাড়ির নং : 15/11/2 বয়স : 19 লিঙ্গ : মহিলা | | |
| 787 | ZTA2524528 | ফটো উপলব্ধ | 788 | XLG0199075 | ফটো উপলব্ধ | 789 | FTF2842227 | ফটো উপলব্ধ |
| নাম : রিম্পা মেউর স্বামীর নাম: অয়ন মেউর বাড়ির নং : 2/3 বয়স : 28 লিঙ্গ : মহিলা | | | নাম : অসিত কুমার তরফদার পিতার নাম: সুবোধ তরফদার বাড়ির নং : 4/5 বয়স : 62 লিঙ্গ : পুরুষ | | | নাম : সুবীর কুমার রায় পিতার নাম: সনাতন রায় বাড়ির নং : 7/6 বয়স : 57 লিঙ্গ : পুরুষ | | |
| 790 | FTF2999647 | ফটো উপলব্ধ | 791 | APH2881795 | ফটো উপলব্ধ | 792 | APH1755222 | ফটো উপলব্ধ |
| নাম : অর্চনা রায় স্বামীর নাম: সুবীর কুমার রায় বাড়ির নং : 7/6 বয়স : 45 লিঙ্গ : মহিলা | | | নাম : বিকাশ চন্দ্র পালিত পিতার নাম: শৈলেন্দ্র নাথ পালিত বাড়ির নং : 16/2 বয়স : 80 লিঙ্গ : পুরুষ | | | নাম : রুনা দে স্বামীর নাম: বাবলু কুমার দে বাড়ির নং : 4/6 বয়স : 58 লিঙ্গ : মহিলা | | |
| 793 | APH0742783 | ফটো উপলব্ধ | 794 | APH1894575 | ফটো উপলব্ধ | | | |
| নাম : প্রবীর কুমার বন্দ্যোপাধ্যায় পিতার নাম: সত্য চরণ বন্দ্যোপাধ্যায় বাড়ির নং : 16/8 বয়স : 65 লিঙ্গ : পুরুষ | | | নাম : প্রিয়াঙ্কা দে পিতার নাম: বাবলু কুমার দে বাড়ির নং : 4/6 বয়স : 30 লিঙ্গ : মহিলা | | | | | |

| নির্বাচক সংখ্যার সারসংক্ষেপ : | | | | | | | | |
|-------------------------------------|---|----------------------------|---|-------|--------------|-----|---|-----|
| A) নির্বাচকের সংখ্যা : | | | | | | | | |
| | নির্বাচক তালিকার প্রকৃতি | নির্বাচক তালিকার পরিচিতি : | নির্বাচকের সংখ্যা : | | | | | |
| | | | পুরুষ | মহিলা | তৃতীয় লিঙ্গ | মোট | | |
| I | মূল তালিকা | মূল তালিকা | বিশেষ নিবিড় সংশোধনী ২০২৬-এর চূড়ান্ত ভোটার তালিকা | | 384 | 410 | 0 | 794 |
| II | 1- সংযোজন তালিকা | সংযোজনী 1 | বিশেষ সংক্ষিপ্ত সংশোধন 2026 | | 0 | 0 | 0 | 0 |
| III | 2- বিয়োজন তালিকা | সংযোজনী 1 | বিশেষ সংক্ষিপ্ত সংশোধন 2026 | | 0 | 0 | 0 | 0 |
| IV | 'লিঙ্গ ক্ষেত্রের' পরিবর্তনের কারণে পার্থক্য | | | 0 | 0 | 0 | 0 | |
| নির্বাচকের মোট সংখ্যা (I+II-III+IV) | | | | | 384 | 410 | 0 | 794 |
| B) ক্রটি সংশোধনের সংখ্যা : | | | | | | | | |
| নির্বাচক তালিকার প্রকৃতি | নির্বাচক তালিকার পরিচিতি : | ক্রটি সংশোধনের সংখ্যা : | | | | | | |
| সংযোজনী 1 | বিশেষ সংক্ষিপ্ত সংশোধন 2026 | 0 | | | | | | |

নির্বাচক নিবন্ধন আধিকারিকের স্বাক্ষর

E-মৃত, S-স্থানান্তরিত, R-একাধিকবার অন্তর্ভুক্ত, M-নিখোঁজ, Q-যোগ্য নহে