

নির্বাচক তালিকা 2026 S25 পশ্চিমবঙ্গ

বিধানসভা নির্বাচনক্ষেত্রের নং, নাম ও সংরক্ষণের স্থিতি : 172 - শিবপুর (সাধারণ)		অংশ নং : 54																			
বিধানসভা নির্বাচনক্ষেত্রটি যে লোকসভা নির্বাচনক্ষেত্রের / ক্ষেত্রসমূহের অন্তর্ভুক্ত তার নং, নাম ও সংরক্ষণ স্থিতি : 25 - হাওড়া (সাধারণ)																					
1. সংশোধনের পূর্ণ বিবরণ																					
সংশোধনের বৎসর :	2026	নির্বাচক তালিকার পরিচিতি :																			
ভিত্তি তারিখ :	01-01-2026	বিশেষ নিবিড় সংশোধনী ২০২৬-এর চূড়ান্ত ভোটার তালিকা																			
সংশোধনের প্রকৃতি :	বিশেষ নিবিড় সংশোধনী 2026																				
প্রকাশনার তারিখ :	28-02-2026																				
2. অংশ ও নির্বাচনী এলাকার পূর্ণ বিবরণ :																					
অংশের ভাগ নং ও নাম :																					
1-লাইনধার উত্তর (বালিটিকুরী)		<table style="width: 100%; border-collapse: collapse;"> <tr> <td style="width: 50%;">প্রধান শহর/গ্রাম</td> <td style="width: 50%;">: হাওড়া মিউঃ কর্পোঃ</td> </tr> <tr> <td>ওয়ার্ড</td> <td>: 050</td> </tr> <tr> <td>থানা</td> <td>: দাসনগর</td> </tr> <tr> <td>গ্রাম পঞ্চগয়েত</td> <td>:</td> </tr> <tr> <td>ব্লক</td> <td>:</td> </tr> <tr> <td>মহকুমা</td> <td>: হাওড়া সদর</td> </tr> <tr> <td>জেলা</td> <td>: হাওড়া</td> </tr> <tr> <td>পিন</td> <td>: 711113</td> </tr> </table>				প্রধান শহর/গ্রাম	: হাওড়া মিউঃ কর্পোঃ	ওয়ার্ড	: 050	থানা	: দাসনগর	গ্রাম পঞ্চগয়েত	:	ব্লক	:	মহকুমা	: হাওড়া সদর	জেলা	: হাওড়া	পিন	: 711113
প্রধান শহর/গ্রাম	: হাওড়া মিউঃ কর্পোঃ																				
ওয়ার্ড	: 050																				
থানা	: দাসনগর																				
গ্রাম পঞ্চগয়েত	:																				
ব্লক	:																				
মহকুমা	: হাওড়া সদর																				
জেলা	: হাওড়া																				
পিন	: 711113																				
2-লাইনধার দক্ষিণ (বালিটিকুরী)																					
3. ভোট গ্রহন কেন্দ্রের পূর্ণ বিবরণ :																					
ভোট গ্রহন কেন্দ্রের নং, নাম :		ভোট গ্রহন কেন্দ্রের শ্রেণী :		শহরাঞ্চল																	
54 - সদানন্দ মিশন হাই স্কুল		এই অংশে সহায়ক ভোটগ্রহন কেন্দ্রের সংখ্যা		0																	
ভোট গ্রহন কেন্দ্রের ঠিকানা :		:																			
সদানন্দ মিশন হাই স্কুল, -রুম নং-2, সদানন্দ মঠ বালিটিকুরী, হাওড়া																					
4. নির্বাচকের সংখ্যা :																					
প্রথম ক্রমিক নং	শেষ ক্রমিক নং	মোট সংখ্যা																			
		পুরুষ	মহিলা	তৃতীয় লিঙ্গ	মোট																
1	1094	538	532	0	1070																

নির্বাচক নিবন্ধন আধিকারিকের স্বাক্ষর

Nazri Naksha



Google Map View



Polling Station Building Front View



Polling Station Front View

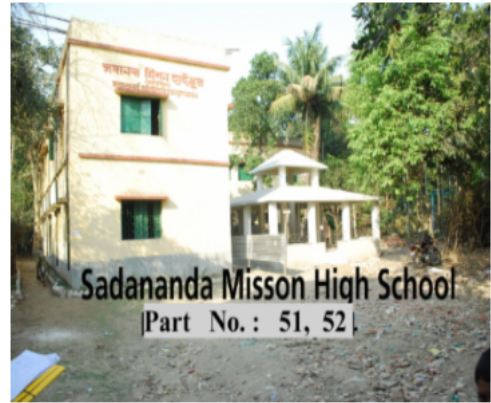

Cad View

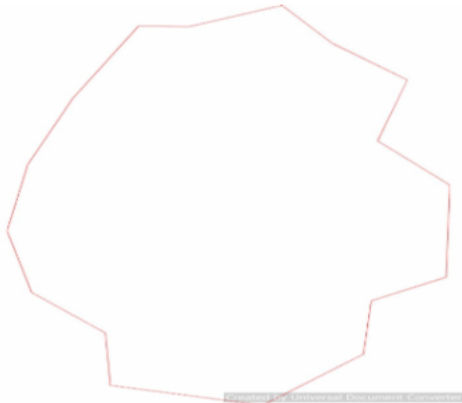

Key MAP View

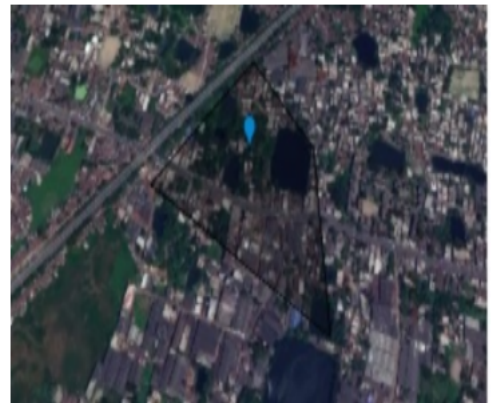

বিধানসভা নির্বাচনক্ষেত্রের নং, নাম : 172-শিবপুর
ভাগ নং, নাম : 1-লাইনধার উত্তর (বালিটিকুরী)

1 নাম : মমতা ঘোষ স্বামীর নাম: পোবিন্দ ঘোষ বাড়ির নং : n0429 বয়স : 43 লিঙ্গ : মহিলা	ZTJ1924513 ফটো উপলব্ধ	2 নাম : অনীতা মিশ্র স্বামীর নাম: রমেশ মিশ্র বাড়ির নং : বয়স : 48 লিঙ্গ : মহিলা	ZTJ2203032 ফটো উপলব্ধ	3 নাম : সুভ হাইত পিতার নাম: প্রভাকর হাইত বাড়ির নং : 20 বয়স : 26 লিঙ্গ : পুরুষ	ZTJ2206365 ফটো উপলব্ধ
4 নাম : পিয়া দাস মায়ের নাম: করুণা দাস বাড়ির নং : 00 বয়স : 24 লিঙ্গ : মহিলা	ZTJ2293520 ফটো উপলব্ধ	5 নাম : আলোক মন্ডল পিতার নাম: সমর মন্ডল বাড়ির নং : 00 বয়স : 25 লিঙ্গ : পুরুষ	ZTJ2302974 ফটো উপলব্ধ	6 নাম : সম্পা মিদে স্বামীর নাম: মলয় কুমার মিদে বাড়ির নং : 2 বয়স : 35 লিঙ্গ : মহিলা	ZTJ2300184 ফটো উপলব্ধ
7 নাম : কালীপদ খাঁড়া পিতার নাম: বালাই চন্দ্র খাঁড়া বাড়ির নং : না 440 বয়স : 75 লিঙ্গ : পুরুষ	ZTJ2343077 ফটো উপলব্ধ	8 নাম : চন্দ্রশেখর পাছাল পিতার নাম: দুলাল পাছাল বাড়ির নং : 00 বয়স : 45 লিঙ্গ : পুরুষ	ZTJ2321669 ফটো উপলব্ধ	9 নাম : পিয়ালি মন্ডল স্বামীর নাম: প্রলয় মন্ডল বাড়ির নং : 00 বয়স : 34 লিঙ্গ : মহিলা	ZTJ2293371 ফটো উপলব্ধ
10 নাম : সম্পা পাছাল স্বামীর নাম: চন্দ্রশেখর পাছাল বাড়ির নং : 00 বয়স : 42 লিঙ্গ : মহিলা	ZTJ2301596 ফটো উপলব্ধ	11 নাম : জগন্নাথ পাল পিতার নাম: মোহন পাল বাড়ির নং : 00 বয়স : 70 লিঙ্গ : পুরুষ	ZTJ2300630 ফটো উপলব্ধ	12 নাম : মৌমিতা সাহা স্বামীর নাম: দীপক সাহা বাড়ির নং : 00 বয়স : 31 লিঙ্গ : মহিলা	ZTJ2293264 ফটো উপলব্ধ
13 নাম : পূজা জয়সোয়াল অন্যান্য: অমিত কুমার সিংহ বাড়ির নং : 00 বয়স : 38 লিঙ্গ : মহিলা	ZTJ2346674 ফটো উপলব্ধ	14 নাম : মহামায়া দেবদাসী স্বামীর নাম: প্রণব দেবদাসী বাড়ির নং : 00 বয়স : 57 লিঙ্গ : মহিলা	ZTJ2302768 ফটো উপলব্ধ	15 নাম : সানি নসকর পিতার নাম: প্রদীপ নসকর বাড়ির নং : 00 বয়স : 26 লিঙ্গ : পুরুষ	ZTJ2342467 ফটো উপলব্ধ
16 নাম : প্রমিলা আদক স্বামীর নাম: ভাস্কর আদক বাড়ির নং : 187 বয়স : 54 লিঙ্গ : মহিলা	ZTJ2342749 ফটো উপলব্ধ	17 নাম : রিমা রায় পিতার নাম: দেবপ্রসাদ রায় বাড়ির নং : 00 বয়স : 24 লিঙ্গ : মহিলা	ZTJ2342848 ফটো উপলব্ধ	18 নাম : ভাস্কর আদক পিতার নাম: বাবুরাম আদক বাড়ির নং : 187 বয়স : 53 লিঙ্গ : পুরুষ	ZTJ2342657 ফটো উপলব্ধ
19 নাম : শিখা দে স্বামীর নাম: কৌশিক দে বাড়ির নং : 00 বয়স : 26 লিঙ্গ : মহিলা	ZTJ2342673 ফটো উপলব্ধ	20 নাম : পোবিন্দ ঘোষ পিতার নাম: নিমাই ঘোষ বাড়ির নং : না 429 বয়স : 57 লিঙ্গ : পুরুষ	ZTJ2300440 ফটো উপলব্ধ	21 নাম : সৌরভ দে পিতার নাম: অনুপ দে বাড়ির নং : n0182 বয়স : 27 লিঙ্গ : পুরুষ	ZTJ2227296 ফটো উপলব্ধ
22 নাম : সাহেব আদক পিতার নাম: বিশ্বনাথ আদক বাড়ির নং : 2 বয়স : 34 লিঙ্গ : পুরুষ	ZTJ1576321 ফটো উপলব্ধ	23 নাম : সোনিয়া করাতি স্বামীর নাম: বৈদ্যনাথ খারাতি বাড়ির নং : এন00 বয়স : 35 লিঙ্গ : মহিলা	WEU1571330 ফটো উপলব্ধ	24 নাম : কার্তিক করাতি পিতার নাম: উৎপল করাতি বাড়ির নং : এন00 বয়স : 29 লিঙ্গ : পুরুষ	ZTJ2383578 ফটো উপলব্ধ
25 নাম : বৈদ্যনাথ করাতি পিতার নাম: যাদাব খারাতি বাড়ির নং : এন00 বয়স : 44 লিঙ্গ : পুরুষ	WEU1780675 ফটো উপলব্ধ	26 নাম : গোপাল করাতি পিতার নাম: তিনকড়ি করাতি বাড়ির নং : n0484 বয়স : 65 লিঙ্গ : পুরুষ	ZTJ2016558 ফটো উপলব্ধ	27 নাম : গণেশ করাতি পিতার নাম: উৎপল করাতি বাড়ির নং : এন00 বয়স : 24 লিঙ্গ : পুরুষ	ZTJ2383404 ফটো উপলব্ধ
28 নাম : সুরজিৎ করাতি পিতার নাম: দীনবন্ধু করাতি বাড়ির নং : n0397 বয়স : 42 লিঙ্গ : পুরুষ	GYZ1539873 ফটো উপলব্ধ	29 নাম : সবিতা করাতি স্বামীর নাম: দীনবন্ধু করাতি বাড়ির নং : n0396 বয়স : 63 লিঙ্গ : মহিলা	WB/24/163/039165 ফটো উপলব্ধ	30 নাম : সোনালী কাঁড়ার স্বামীর নাম: তুফান কাঁড়ার বাড়ির নং : n0409 বয়স : 37 লিঙ্গ : মহিলা	ZTJ1876762 ফটো উপলব্ধ

বিধানসভা নির্বাচনক্ষেত্রের নং, নাম : 172-শিবপুর
ভাগ নং, নাম : 1-লাইনধার উত্তর (বালিটিকুরী)

31	ZTJ1782549	নাম : শ্রাবনী কাঁড়ার স্বামীর নাম: অরুণ কাঁড়ার বাড়ির নং : n0363 বয়স : 49 লিঙ্গ : মহিলা	ফটো উপলব্ধ	32	ZTJ1782515	নাম : মৌসুমি কাঁড়ার স্বামীর নাম: শঙ্কর কাঁড়ার বাড়ির নং : n0361 বয়স : 51 লিঙ্গ : মহিলা	ফটো উপলব্ধ	33	ZTJ1677970	নাম : প্রসেনজিৎ কাঁড়ার মায়ের নাম: টিঙ্কু কাঁড়ার বাড়ির নং : n0347 বয়স : 32 লিঙ্গ : পুরুষ	ফটো উপলব্ধ
34	ZTJ1782523	নাম : টিঙ্কু কাঁড়ার স্বামীর নাম: অনূপ কাঁড়ার বাড়ির নং : n0347 বয়স : 51 লিঙ্গ : মহিলা	ফটো উপলব্ধ	35	ZTJ1677871	নাম : তুফান কাঁড়ার পিতার নাম: নিমাই কাঁড়ার বাড়ির নং : n0339 বয়স : 48 লিঙ্গ : পুরুষ	ফটো উপলব্ধ	36	WB/24/165/009043	নাম : রঞ্জন নাগ পিতার নাম: মাখন নাগ বাড়ির নং : n0055 বয়স : 55 লিঙ্গ : পুরুষ	ফটো উপলব্ধ
37	WB/24/165/009869	নাম : পদ্মারানী কাঁড়ার স্বামীর নাম: হারাধন কাঁড়ার বাড়ির নং : n0055 বয়স : 80 লিঙ্গ : মহিলা	ফটো উপলব্ধ	38	WB/24/165/009079	নাম : রবীন মিন্দে পিতার নাম: নূপতি মিন্দে বাড়ির নং : n0055 বয়স : 70 লিঙ্গ : পুরুষ	ফটো উপলব্ধ	39	WB/24/165/009198	নাম : মাধবী মিন্দে স্বামীর নাম: রবীন মিন্দে বাড়ির নং : n0055 বয়স : 54 লিঙ্গ : মহিলা	ফটো উপলব্ধ
40	ZTJ1313691	নাম : সুরজিৎ মিন্দে পিতার নাম: রবীন মিন্দে বাড়ির নং : n0055 বয়স : 40 লিঙ্গ : পুরুষ	ফটো উপলব্ধ	41	WB/24/165/009152	নাম : বাসন্তী নাগ স্বামীর নাম: রঞ্জন নাগ বাড়ির নং : n0055 বয়স : 50 লিঙ্গ : মহিলা	ফটো উপলব্ধ	42	ZTJ1677814	নাম : বিশুজিৎ নাগ পিতার নাম: রঞ্জন নাগ বাড়ির নং : n0055 বয়স : 34 লিঙ্গ : পুরুষ	ফটো উপলব্ধ
43	ZTJ2386712	নাম : শুভজীত কাঁড়ার পিতার নাম: রবিন কাঁড়ার বাড়ির নং : এন00 বয়স : 24 লিঙ্গ : পুরুষ	ফটো উপলব্ধ	44	ZTJ2384790	নাম : বিশুজিৎ কাঁড়ার পিতার নাম: অশোক কাঁড়ার বাড়ির নং : এন00 বয়স : 26 লিঙ্গ : পুরুষ	ফটো উপলব্ধ	45	ZTJ2377612	নাম : রিয়া কাঁড়ার পিতার নাম: প্রদীপ কাঁড়ার বাড়ির নং : এন00 বয়স : 23 লিঙ্গ : মহিলা	ফটো উপলব্ধ
46	WB/24/165/054090	নাম : রবীনকুমার কাঁড়ার পিতার নাম: জীবনকৃষ্ণ কাঁড়ার বাড়ির নং : N00 বয়স : 55 লিঙ্গ : পুরুষ	ফটো উপলব্ধ	47	ZTJ2016582	নাম : পম্পা কাঁড়ার স্বামীর নাম: কালীদাস কাঁড়ার বাড়ির নং : n0489 বয়স : 43 লিঙ্গ : মহিলা	ফটো উপলব্ধ	48	ZTJ1782531	নাম : অরুণ কাঁড়ার পিতার নাম: গুণধর কাঁড়ার বাড়ির নং : 89 বয়স : 48 লিঙ্গ : পুরুষ	ফটো উপলব্ধ
49	ZTJ2386621	নাম : যোগমায়া কাঁড়ার স্বামীর নাম: রবিন কাঁড়ার বাড়ির নং : এন00 বয়স : 43 লিঙ্গ : মহিলা	ফটো উপলব্ধ	50	ZTJ1545177	নাম : প্রেমনাথ কোলে পিতার নাম: শৈলেন কোলে বাড়ির নং : n0105 বয়স : 37 লিঙ্গ : পুরুষ	ফটো উপলব্ধ	51	ZTJ1545110	নাম : বনশ্রী কোলে স্বামীর নাম: সুমিলন কোলে বাড়ির নং : n0097 বয়স : 39 লিঙ্গ : মহিলা	ফটো উপলব্ধ
52	ZTJ1677905	নাম : রঞ্জিত গুড়িয়া পিতার নাম: সুধীর গুড়িয়া বাড়ির নং : n0342 বয়স : 61 লিঙ্গ : পুরুষ	ফটো উপলব্ধ	53	ZTJ1677897	নাম : তাপসী গুড়িয়া স্বামীর নাম: রঞ্জিত গুড়িয়া বাড়ির নং : n0341 বয়স : 56 লিঙ্গ : মহিলা	ফটো উপলব্ধ	54	ZTJ1782648	নাম : শম্পা গুপ্তা স্বামীর নাম: দীনেশ গুপ্তা বাড়ির নং : n0381 বয়স : 45 লিঙ্গ : মহিলা	ফটো উপলব্ধ
55	ZTJ2452001	নাম : সম্পূর্ণা গোস্বামী পিতার নাম: মলয় গোস্বামী বাড়ির নং : 2 বয়স : 22 লিঙ্গ : মহিলা	ফটো উপলব্ধ	56	ZTJ2383560	নাম : লতা গোস্বামী স্বামীর নাম: প্রলয় গোস্বামী বাড়ির নং : এন0147 বয়স : 30 লিঙ্গ : মহিলা	ফটো উপলব্ধ	57	WB/24/162/534032	নাম : কাজল ঘোষ স্বামীর নাম: রবীন্দ্র ঘোষ বাড়ির নং : n0359 বয়স : 55 লিঙ্গ : মহিলা	ফটো উপলব্ধ
58	ZTJ1924588	নাম : শান্তনু ঘোষ পিতার নাম: রবীন্দ্রনাথ ঘোষ বাড়ির নং : n0358 বয়স : 30 লিঙ্গ : পুরুষ	ফটো উপলব্ধ	59	WB/24/162/534342	নাম : রবীন্দ্রনাথ ঘোষ পিতার নাম: সৌর ঘোষ বাড়ির নং : এন0358 বয়স : 65 লিঙ্গ : পুরুষ	ফটো উপলব্ধ	60	ZTJ2385359	নাম : সমির ঘোষ পিতার নাম: সুরেশ ঘোষ বাড়ির নং : এন0259 বয়স : 28 লিঙ্গ : পুরুষ	ফটো উপলব্ধ

বিধানসভা নির্বাচনক্ষেত্রের নং, নাম : 172-শিবপুর
ভাগ নং, নাম : 1-লাইনধার উত্তর (বালিটিকুরী)

61	ZTJ1677723	নাম : অলীপ চক্রবর্তী পিতার নাম: সুশীল চক্রবর্তী বাড়ির নং : n0332 বয়স : 61 লিঙ্গ : পুরুষ	ফটো উপলব্ধ	62	ZTJ1677657	নাম : রেখারানী চক্রবর্তী স্বামীর নাম: অলীপ চক্রবর্তী বাড়ির নং : n0324 বয়স : 50 লিঙ্গ : মহিলা	ফটো উপলব্ধ	63	MQC4235222	নাম : লখিয়া চৌধুরী পিতার নাম: পাঁচু গোপাল পার্সী বাড়ির নং : 2 বয়স : 56 লিঙ্গ : পুরুষ	ফটো উপলব্ধ
64	WB/24/165/360257	নাম : বৈজনাথ জয়সোয়াল পিতার নাম: রাম আধার জয়সোয়াল বাড়ির নং : n0456 বয়স : 51 লিঙ্গ : পুরুষ	ফটো উপলব্ধ	65	MQC4351599	নাম : সুখা জয়সোয়াল স্বামীর নাম: রাম আধার জয়সোয়াল বাড়ির নং : n0455 বয়স : 66 লিঙ্গ : মহিলা	ফটো উপলব্ধ	66	MQC4353546	নাম : বেদ প্রকাশ জয়সোয়াল পিতার নাম: রামআধার জয়সোয়াল বাড়ির নং : n0454 বয়স : 39 লিঙ্গ : পুরুষ	ফটো উপলব্ধ
67	ZTJ1677707	নাম : গুড্ডু জয়সোয়াল পিতার নাম: জি জয়সোয়াল বাড়ির নং : n0330 বয়স : 50 লিঙ্গ : পুরুষ	ফটো উপলব্ধ	68	ZTJ1677699	নাম : মঞ্জু জয়সোয়াল স্বামীর নাম: গুড্ডু জয়সোয়াল বাড়ির নং : n0329 বয়স : 44 লিঙ্গ : মহিলা	ফটো উপলব্ধ	69	ZTJ2468031	নাম : দীপাংশু জয়সোয়াল পিতার নাম: গুড্ডু জয়সোয়াল বাড়ির নং : n0666 বয়স : 22 লিঙ্গ : পুরুষ	ফটো উপলব্ধ
70	ZTJ1710011	নাম : সুনিতা জয়সোয়াল পিতার নাম: রাম অধীর জয়সোয়াল বাড়ির নং : n0453 বয়স : 39 লিঙ্গ : মহিলা	ফটো উপলব্ধ	71	ZTJ1924638	নাম : রুবি জয়সোয়াল স্বামীর নাম: বৈজনাথ জয়সোয়াল বাড়ির নং : n0458 বয়স : 39 লিঙ্গ : মহিলা	ফটো উপলব্ধ	72	ZTJ2016533	নাম : চৈতালী জানা স্বামীর নাম: দিলীপ জানা বাড়ির নং : n0472 বয়স : 33 লিঙ্গ : মহিলা	ফটো উপলব্ধ
73	ZTJ0878306	নাম : দিলীপ জানা পিতার নাম: অজয় জানা বাড়ির নং : n0498 বয়স : 40 লিঙ্গ : পুরুষ	ফটো উপলব্ধ	74	WEU0244061	নাম : অনিন্দিতা জাসু স্বামীর নাম: সজল কুমার জাসু বাড়ির নং : n0533 বয়স : 39 লিঙ্গ : মহিলা	ফটো উপলব্ধ	75	WB/25/176/504262	নাম : সজল কুমার জাসু পিতার নাম: তারক চন্দ্র জাসু বাড়ির নং : n0532 বয়স : 53 লিঙ্গ : পুরুষ	ফটো উপলব্ধ
76	ZTJ1496520	নাম : রবীন দাস পিতার নাম: গোপাল দাস বাড়ির নং : 33/11/1 বয়স : 40 লিঙ্গ : পুরুষ	ফটো উপলব্ধ	77	ZTJ2140192	নাম : অভিষেক দাস পিতার নাম: নিখিল দাস বাড়ির নং : n0536 বয়স : 28 লিঙ্গ : পুরুষ	ফটো উপলব্ধ	78	ZTJ2140218	নাম : অসিমা দাস স্বামীর নাম: গোপাল দাস বাড়ির নং : n0540 বয়স : 56 লিঙ্গ : মহিলা	ফটো উপলব্ধ
79	ZTJ1496462	নাম : বাবু দাস পিতার নাম: গোপাল দাস বাড়ির নং : 33/11/1 বয়স : 44 লিঙ্গ : পুরুষ	ফটো উপলব্ধ	80	ZTJ1496488	নাম : সীমালা দাস স্বামীর নাম: বাবু দাস বাড়ির নং : 33/11/1 বয়স : 38 লিঙ্গ : মহিলা	ফটো উপলব্ধ	81	WB/24/165/462376	নাম : গোপাল দাস পিতার নাম: যুগল দাস বাড়ির নং : 33/11/1 বয়স : 61 লিঙ্গ : পুরুষ	ফটো উপলব্ধ
82	ZTJ1713031	নাম : রমা দাস স্বামীর নাম: কাশীনাথ দাস বাড়ির নং : 33/11/1 বয়স : 43 লিঙ্গ : মহিলা	ফটো উপলব্ধ	83	WB/24/165/462586	নাম : কাশিনাথ দাস পিতার নাম: যুগল দাস বাড়ির নং : 33/11/1 বয়স : 61 লিঙ্গ : পুরুষ	ফটো উপলব্ধ	84	ZTJ2383123	নাম : রাহুল দাস পিতার নাম: মিন্টু দাস বাড়ির নং : এন00 বয়স : 23 লিঙ্গ : পুরুষ	ফটো উপলব্ধ
85	ZTJ2415412	নাম : মমতা দাস স্বামীর নাম: বাবু দাস বাড়ির নং : এন00 বয়স : 24 লিঙ্গ : মহিলা	ফটো উপলব্ধ	86	ZTJ2385169	নাম : সুরাজীত দাস পিতার নাম: কাশীনাথ দাস বাড়ির নং : এন0519 বয়স : 23 লিঙ্গ : পুরুষ	ফটো উপলব্ধ	87	ZTJ2415347	নাম : রাখী দাস স্বামীর নাম: রবিন দাস বাড়ির নং : এন00 বয়স : 36 লিঙ্গ : মহিলা	ফটো উপলব্ধ
88	ZTJ2464436	নাম : মঙ্গল দাস স্বামীর নাম: মলিনা দাস বাড়ির নং : n0663 বয়স : 28 লিঙ্গ : পুরুষ	ফটো উপলব্ধ	89	ZTJ1924463	নাম : অনু দাস স্বামীর নাম: দিলু দাস বাড়ির নং : n0413 বয়স : 59 লিঙ্গ : মহিলা	ফটো উপলব্ধ	90	MQC2273290	নাম : বেবী দাস স্বামীর নাম: গোপাল চন্দ্র দাস বাড়ির নং : n0395 বয়স : 55 লিঙ্গ : মহিলা	ফটো উপলব্ধ

বিধানসভা নির্বাচনক্ষেত্রের নং, নাম : 172-শিবপুর
ভাগ নং, নাম : 1-লাইনধার উত্তর (বালিটিকুরী)

91	ZTJ1924380	নাম : প্রীতম দাস পিতার নাম: গোপাল চন্দ্র দাস বাড়ির নং : n0394 বয়স : 29 লিঙ্গ : পুরুষ	ফটো উপলব্ধ	92	ZTJ1545300	নাম : বুবাই দাস পিতার নাম: সদানন্দ দাস বাড়ির নং : n0124 বয়স : 34 লিঙ্গ : পুরুষ	ফটো উপলব্ধ	93	ZTJ1545250	নাম : দিপালী দাস স্বামীর নাম: রবীন দাস বাড়ির নং : n0117 বয়স : 38 লিঙ্গ : মহিলা	ফটো উপলব্ধ
94	ZTJ1545086	নাম : মামনী দাস স্বামীর নাম: বিশ্বজিৎ দাস বাড়ির নং : n0094 বয়স : 38 লিঙ্গ : মহিলা	ফটো উপলব্ধ	95	ZTJ1545243	নাম : কৌশিক দে পিতার নাম: সমর দে বাড়ির নং : n0116 বয়স : 33 লিঙ্গ : পুরুষ	ফটো উপলব্ধ	96	ZTJ2424752	নাম : রুদ্র দে পিতার নাম: নির্মল দে বাড়ির নং : এন00 বয়স : 27 লিঙ্গ : পুরুষ	ফটো উপলব্ধ
97	MQC0505040	নাম : অষ্টপদ দেয়াশী পিতার নাম: শম্ভুচরন দেয়াশী বাড়ির নং : n0392 বয়স : 71 লিঙ্গ : পুরুষ	ফটো উপলব্ধ	98	ZTJ2561124	নাম : বিষ্ণুপ্রিয়া দেয়াশী স্বামীর নাম: দিলীপ দেয়াশী বাড়ির নং : বয়স : 48 লিঙ্গ : মহিলা	ফটো উপলব্ধ	99	MQC4744926	নাম : সুরত ধাড়া পিতার নাম: পশুপতি ধাড়া বাড়ির নং : n0357 বয়স : 55 লিঙ্গ : পুরুষ	ফটো উপলব্ধ
100	MQC4744942	নাম : চৈতালী ধাড়া স্বামীর নাম: সুরত ধাড়া বাড়ির নং : n0356 বয়স : 52 লিঙ্গ : মহিলা	ফটো উপলব্ধ	101	MQC4744934	নাম : অরতী ধাড়া স্বামীর নাম: পশুপতি ধাড়া বাড়ির নং : n0355 বয়স : 79 লিঙ্গ : মহিলা	ফটো উপলব্ধ	102	ZTJ2419182	নাম : সীমা ধাড়া স্বামীর নাম: বঙ্গা ধাড়া বাড়ির নং : এন00 বয়স : 33 লিঙ্গ : মহিলা	ফটো উপলব্ধ
103	ZTJ2016566	নাম : বাপন ধাড়া পিতার নাম: বিশ্বনাথ ধাড়া বাড়ির নং : n0423 বয়স : 37 লিঙ্গ : পুরুষ	ফটো উপলব্ধ	104	ZTJ2016574	নাম : বাপ্পা ধাড়া পিতার নাম: বিশ্বনাথ ধাড়া বাড়ির নং : n0423 বয়স : 38 লিঙ্গ : পুরুষ	ফটো উপলব্ধ	105	ZTJ2016459	নাম : সুচিস্মান ধাড়া পিতার নাম: সুরত ধাড়া বাড়ির নং : n0357 বয়স : 28 লিঙ্গ : পুরুষ	ফটো উপলব্ধ
106	ZTJ2302420	নাম : কল্পনা ধাড়া স্বামীর নাম: বাপন ধাড়া বাড়ির নং : 50 বয়স : 26 লিঙ্গ : মহিলা	ফটো উপলব্ধ	107	ZTJ2378644	নাম : অর্চনা নক্ষর স্বামীর নাম: বাপ্পা নক্ষর বাড়ির নং : এন00 বয়স : 33 লিঙ্গ : মহিলা	ফটো উপলব্ধ	108	ZTJ2401735	নাম : তন্ময় নক্ষর স্বামীর নাম: তুষ্কতুকি নক্ষর বাড়ির নং : এন00 বয়স : 26 লিঙ্গ : পুরুষ	ফটো উপলব্ধ
109	ZTJ2377505	নাম : যুথিকা নাগ স্বামীর নাম: বিশ্বজিৎ নাগ বাড়ির নং : এন00 বয়স : 28 লিঙ্গ : মহিলা	ফটো উপলব্ধ	110	ZTJ2415750	নাম : পাপিয়া নাথ স্বামীর নাম: অভিজিত নাথ বাড়ির নং : এন00 বয়স : 25 লিঙ্গ : মহিলা	ফটো উপলব্ধ	Q 111	ZTJ2140291	নাম : অভিজিত নাথ পিতার নাম: শম্ভুচরন নাথ বাড়ির নং : বয়স : 30 লিঙ্গ : পুরুষ	ফটো উপলব্ধ
Q 112	ZTJ2140283	নাম : বিশ্বজিত নাথ পিতার নাম: শম্ভুচরন নাথ বাড়ির নং : বয়স : 29 লিঙ্গ : মহিলা	ফটো উপলব্ধ	113	ZTJ2378669	নাম : রাহুল পণ্ডিত পিতার নাম: কিশোর পণ্ডিত বাড়ির নং : এন0161 বয়স : 25 লিঙ্গ : পুরুষ	ফটো উপলব্ধ	Q 114	ZTJ1924471	নাম : চম্পা প্রধান পিতার নাম: ভৃগু প্রধান বাড়ির নং : বয়স : 33 লিঙ্গ : মহিলা	ফটো উপলব্ধ
115	WB/31/201/0996618	নাম : রানীবালা প্রধান স্বামীর নাম: ভৃগু প্রধান বাড়ির নং : n0104 বয়স : 76 লিঙ্গ : মহিলা	ফটো উপলব্ধ	116	ZTJ2093979	নাম : শুভজিৎ প্রমানিক পিতার নাম: জগাইচন্দ্র প্রমানিক বাড়ির নং : 146 বয়স : 27 লিঙ্গ : পুরুষ	ফটো উপলব্ধ	117	ZTJ2520500	নাম : মহেশ প্রসাদ শাহ পিতার নাম: রাধে সাউ বাড়ির নং : 88/1 বয়স : 62 লিঙ্গ : পুরুষ	ফটো উপলব্ধ
118	ZTJ1545094	নাম : শম্পা প্রামানিক স্বামীর নাম: শ্রীকান্ত প্রামানিক বাড়ির নং : n0095 বয়স : 42 লিঙ্গ : মহিলা	ফটো উপলব্ধ	119	ZTJ1545326	নাম : শ্রীকান্ত প্রামানিক পিতার নাম: কাশীনাথ প্রামানিক বাড়ির নং : n0111 বয়স : 47 লিঙ্গ : পুরুষ	ফটো উপলব্ধ	120	ZTJ1545219	নাম : অষ্টবালা প্রামানিক স্বামীর নাম: কাশীনাথ প্রামানিক বাড়ির নং : n0111 বয়স : 91 লিঙ্গ : মহিলা	ফটো উপলব্ধ

বিধানসভা নির্বাচনক্ষেত্রের নং, নাম : 172-শিবপুর
ভাগ নং, নাম : 1-লাইনধার উত্তর (বালিটিকুরী)

121 নাম : টুম্পা প্রামানিক স্বামীর নাম: শ্রীকান্ত প্রামানিক বাড়ির নং : n0110 বয়স : 38 লিঙ্গ : মহিলা	ZTJ1545201 ফটো উপলব্ধ	122 নাম : মুন্সায় বোধক পিতার নাম: অশোক বোধক বাড়ির নং : 190/এ বয়স : 61 লিঙ্গ : পুরুষ	ZTJ1782507 ফটো উপলব্ধ	123 নাম : অরুনিমা বোধক পিতার নাম: মুন্সায় বোধক বাড়ির নং : 190/এ বয়স : 27 লিঙ্গ : মহিলা	ZTJ2093946 ফটো উপলব্ধ
124 নাম : কৃষ্ণা বোধক স্বামীর নাম: মুন্সায় বোধক বাড়ির নং : 190/এ বয়স : 49 লিঙ্গ : মহিলা	ZTJ1782499 ফটো উপলব্ধ	125 নাম : অসিত পল্লো পিতার নাম: কমল পল্লো বাড়ির নং : n0337 বয়স : 40 লিঙ্গ : পুরুষ	ZTJ1782630 ফটো উপলব্ধ	126 নাম : কমল পল্লো পিতার নাম: কেপ্ত পল্লো বাড়ির নং : n0337 বয়স : 61 লিঙ্গ : পুরুষ	ZTJ1677855 ফটো উপলব্ধ
127 নাম : বৈদ্যনাথ পুস্তি পিতার নাম: অষ্ট পুস্তি বাড়ির নং : n0476 বয়স : 63 লিঙ্গ : পুরুষ	ZTJ2016541 ফটো উপলব্ধ	128 নাম : জয়ন্ত পাএ পিতার নাম: নিশিকান্ত পাএ বাড়ির নং : n0125 বয়স : 33 লিঙ্গ : পুরুষ	ZTJ1545318 ফটো উপলব্ধ	129 নাম : অনিতা পাছাল পিতার নাম: প্রণব পাছাল বাড়ির নং : n0109 বয়স : 33 লিঙ্গ : মহিলা	ZTJ1545193 ফটো উপলব্ধ
130 নাম : অর্চনা পাছাল স্বামীর নাম: কল্যাণ পাছাল বাড়ির নং : ২ বয়স : 42 লিঙ্গ : মহিলা	ZTJ2509651 ফটো উপলব্ধ	131 নাম : সুভাষ পাত্র পিতার নাম: গোপাল পাত্র বাড়ির নং : n0494 বয়স : 51 লিঙ্গ : পুরুষ	MQC2279826 ফটো উপলব্ধ	132 নাম : সুমিতা বাগ পাত্র স্বামীর নাম: জয়ন্ত পাত্র বাড়ির নং : 50 বয়স : 32 লিঙ্গ : মহিলা	ZTJ2302818 ফটো উপলব্ধ
133 নাম : অমিত পাত্র পিতার নাম: নিশী কান্ত পাত্র বাড়ির নং : এন00 বয়স : 26 লিঙ্গ : পুরুষ	ZTJ2415735 ফটো উপলব্ধ	134 নাম : রীতা পাত্র স্বামীর নাম: সুভাষ পাত্র বাড়ির নং : n0460 বয়স : 46 লিঙ্গ : মহিলা	ZTJ2016467 ফটো উপলব্ধ	135 নাম : রাহুল পাত্র পিতার নাম: কার্তিক পাত্র বাড়ির নং : 542 বয়স : 27 লিঙ্গ : পুরুষ	ZTJ2206613 ফটো উপলব্ধ
136 নাম : রতন পাত্র পিতার নাম: মধুসূদন পাত্র বাড়ির নং : N0278 বয়স : 26 লিঙ্গ : পুরুষ	ZTJ2198679 ফটো উপলব্ধ	137 নাম : রাকেশ পাত্র পিতার নাম: সুভাষ পাত্র বাড়ির নং : 2 নং রামকৃষ্ণ পল্লী বয়স : 22 লিঙ্গ : পুরুষ	ZTJ2488252 ফটো উপলব্ধ	138 নাম : বাপি পাল পিতার নাম: কেপ্ত পাল বাড়ির নং : n0496 বয়স : 57 লিঙ্গ : পুরুষ	WB/24/165/006379 ফটো উপলব্ধ
139 নাম : বিপাশা পাল স্বামীর নাম: কার্তিক পাল বাড়ির নং : এন00 বয়স : 23 লিঙ্গ : মহিলা	ZTJ2415446 ফটো উপলব্ধ	140 নাম : মধুরিমা জাটা স্বামীর নাম: শুভজিত জাটা বাড়ির নং : 22/2 বয়স : 27 লিঙ্গ : মহিলা	ZTJ2140259 ফটো উপলব্ধ	141 নাম : জয়ন্তী পাল স্বামীর নাম: বাপি পাল বাড়ির নং : n0497 বয়স : 52 লিঙ্গ : মহিলা	MQC2705184 ফটো উপলব্ধ
142 নাম : ধনঞ্জয় পাল পিতার নাম: বাপি পাল বাড়ির নং : n0471 বয়স : 31 লিঙ্গ : পুরুষ	ZTJ2016525 ফটো উপলব্ধ	143 নাম : পিন্টু পাল পিতার নাম: জগন্নাথ পাল বাড়ির নং : এন00 বয়স : 42 লিঙ্গ : পুরুষ	ZTJ2416105 ফটো উপলব্ধ	144 নাম : প্রতিমা পাল স্বামীর নাম: জগন্নাথ পাল বাড়ির নং : এন00 বয়স : 58 লিঙ্গ : মহিলা	ZTJ2416097 ফটো উপলব্ধ
145 নাম : শুভেন্দু পাল পিতার নাম: যীশুখ্রীষ্ট পাল বাড়ির নং : এন00 বয়স : 25 লিঙ্গ : পুরুষ	ZTJ2378719 ফটো উপলব্ধ	146 নাম : শান্তনু পোডেল পিতার নাম: বৈদ্যনাথ পোডেল বাড়ির নং : n0529 বয়স : 27 লিঙ্গ : পুরুষ	ZTJ2140150 ফটো উপলব্ধ	147 নাম : পম্পা পোল্লো স্বামীর নাম: অমিত পোল্লো বাড়ির নং : এন00 বয়স : 28 লিঙ্গ : মহিলা	ZTJ2419158 ফটো উপলব্ধ
148 নাম : মনীষ ব্যানার্জী পিতার নাম: মধুসূদন ব্যানার্জী বাড়ির নং : এন0510 বয়স : 23 লিঙ্গ : পুরুষ	ZTJ2378263 ফটো উপলব্ধ	149 নাম : মধুসূদন ব্যানার্জী পিতার নাম: মহেশ্বর ব্যানার্জী বাড়ির নং : n0510 বয়স : 53 লিঙ্গ : পুরুষ	ZTJ2093912 ফটো উপলব্ধ	150 নাম : মুক্তি ব্যানার্জী স্বামীর নাম: মধুসূদন ব্যানার্জী বাড়ির নং : n0511 বয়স : 47 লিঙ্গ : মহিলা	ZTJ2093920 ফটো উপলব্ধ

বিধানসভা নির্বাচনক্ষেত্রের নং, নাম : 172-শিবপুর
ভাগ নং, নাম : 1-লাইনধার উত্তর (বালিটিকুরী)

151 নাম : মনিষা ব্যানার্জী পিতার নাম: মধুসূদন ব্যানার্জী বাড়ির নং : n0512 বয়স : 28 লিঙ্গ : মহিলা	ZTJ2093938 ফটো উপলব্ধ	152 নাম : রিজু বর পিতার নাম: রাজকুমার বর বাড়ির নং : 216 বয়স : 26 লিঙ্গ : পুরুষ	ZTJ2419992 ফটো উপলব্ধ	153 নাম : টুম্পা বর স্বামীর নাম: কৃষ্ণকান্ত বর বাড়ির নং : n0499 বয়স : 43 লিঙ্গ : মহিলা	MQC3640562 ফটো উপলব্ধ
154 নাম : কৃষ্ণকান্ত বর পিতার নাম: হরাদন বর বাড়ির নং : n0500 বয়স : 52 লিঙ্গ : পুরুষ	WB/24/165/366191 ফটো উপলব্ধ	155 নাম : প্রীতি বর পিতার নাম: কৃষ্ণ কান্ত বর বাড়ির নং : 2 নং রামকৃষ্ণ কলোনি বয়স : 21 লিঙ্গ : মহিলা	ZTJ2488310 ফটো উপলব্ধ	156 নাম : নবনীতা বর স্বামীর নাম: রাজকুমার বর বাড়ির নং : N00 বয়স : 44 লিঙ্গ : মহিলা	MQC2936797 ফটো উপলব্ধ
157 নাম : রাজকুমার বর পিতার নাম: তপন বর বাড়ির নং : N00 বয়স : 51 লিঙ্গ : পুরুষ	MQC0577197 ফটো উপলব্ধ	158 নাম : কাজল বাগ স্বামীর নাম: গোবিন্দ বাগ বাড়ির নং : এন00 বয়স : 57 লিঙ্গ : মহিলা	MQC4241873 ফটো উপলব্ধ	159 নাম : সৌম্যজীৎ বাগ পিতার নাম: তিনকড়ি বাগ বাড়ির নং : নং২ বয়স : 21 লিঙ্গ : পুরুষ	ZTJ2500080 ফটো উপলব্ধ
160 নাম : তিনকড়ি বাগ পিতার নাম: সুধন্য বাগ বাড়ির নং : n0550 বয়স : 57 লিঙ্গ : পুরুষ	WB/24/165/006357 ফটো উপলব্ধ	161 নাম : কল্যাণী বাগ পিতার নাম: তিনকড়ি বাগ বাড়ির নং : n0549 বয়স : 50 লিঙ্গ : মহিলা	WB/24/165/006284 ফটো উপলব্ধ	162 নাম : সোমা বাগ পিতার নাম: তিনকড়ি বাগ বাড়ির নং : n0551 বয়স : 30 লিঙ্গ : মহিলা	ZTJ1778430 ফটো উপলব্ধ
163 নাম : শর্মিষ্ঠা বাগ পিতার নাম: গোবর্ধন বাগ বাড়ির নং : এন00 বয়স : 27 লিঙ্গ : মহিলা	ZTJ2378677 ফটো উপলব্ধ	164 নাম : গোবর্ধন বাগ পিতার নাম: শশধর বাগ বাড়ির নং : 2 বয়স : 69 লিঙ্গ : পুরুষ	ZTJ2343259 ফটো উপলব্ধ	165 নাম : মিনতী বাগ অন্যান্য: গোবর্ধন বাগ বাড়ির নং : 2 বয়স : 63 লিঙ্গ : মহিলা	ZTJ2343275 ফটো উপলব্ধ
166 নাম : অর্ঘ্য বাড়ুই পিতার নাম: আবীর বাড়ুই বাড়ির নং : n0531 বয়স : 26 লিঙ্গ : পুরুষ	ZTJ2140168 ফটো উপলব্ধ	167 নাম : আবীর বাড়ুই পিতার নাম: কার্তিক বাড়ুই বাড়ির নং : n0537 বয়স : 53 লিঙ্গ : পুরুষ	GXJ2813434 ফটো উপলব্ধ	168 নাম : ফাল্গুনী বাড়ুই স্বামীর নাম: আবীর বাড়ুই বাড়ির নং : n0530 বয়স : 49 লিঙ্গ : মহিলা	GXJ2419166 ফটো উপলব্ধ
169 নাম : দীপা বারিক স্বামীর নাম: অনুপ বারিক বাড়ির নং : ওয়ার্ড 50 বয়স : 50 লিঙ্গ : মহিলা	ZTJ2521441 ফটো উপলব্ধ	170 নাম : অনুপ বারিক পিতার নাম: সুশীল বারিক বাড়ির নং : n0434 বয়স : 54 লিঙ্গ : পুরুষ	ZTJ1924562 ফটো উপলব্ধ	171 নাম : প্রসেনজিৎ বেরা পিতার নাম: কাশীনাথ বেরা বাড়ির নং : 69 বয়স : 55 লিঙ্গ : পুরুষ	ZTJ2016657 ফটো উপলব্ধ
172 নাম : সীমা বেরা স্বামীর নাম: প্রসেনজিৎ বেরা বাড়ির নং : 69 বয়স : 51 লিঙ্গ : মহিলা	ZTJ2016665 ফটো উপলব্ধ	173 নাম : বিলিক বেরা জানা স্বামীর নাম: সুশান্ত বেরা বাড়ির নং : এন0204 বয়স : 25 লিঙ্গ : মহিলা	ZTJ2377711 ফটো উপলব্ধ	Q 174 নাম : মিঠুন বোস পিতার নাম: সর্ষীর বোস বাড়ির নং : বয়স : 31 লিঙ্গ : পুরুষ	ZTJ1924604 ফটো উপলব্ধ
Q 175 নাম : রাজ ভট্টাচার্য্য পিতার নাম: অজয় ভট্টাচার্য্য বাড়ির নং : এন00 বয়স : 44 লিঙ্গ : পুরুষ	ZTJ0918565 ফটো উপলব্ধ	176 নাম : অজয় ভট্টাচার্য্য পিতার নাম: বাণেশ্বর ভট্টাচার্য্য বাড়ির নং : এন00 বয়স : 68 লিঙ্গ : পুরুষ	MQC1682392 ফটো উপলব্ধ	177 নাম : অজয় ভর্মা পিতার নাম: সুরেশ প্রসাদ ভর্মা বাড়ির নং : n0142 বয়স : 27 লিঙ্গ : পুরুষ	ZTJ2093953 ফটো উপলব্ধ
178 নাম : আরতী ভর্মা স্বামীর নাম: বীরেন্দ্র কুমার ভর্মা বাড়ির নং : 123 বয়স : 36 লিঙ্গ : মহিলা	ZTJ2093870 ফটো উপলব্ধ	179 নাম : সুবিশিষ ভাণ্ডারী পিতার নাম: যামিনী ভাণ্ডারী বাড়ির নং : 350 বয়স : 31 লিঙ্গ : পুরুষ	ZTJ1678002 ফটো উপলব্ধ	180 নাম : অরিন্জিৎ ভাণ্ডারী পিতার নাম: যামিনী ভাণ্ডারী বাড়ির নং : 350 বয়স : 26 লিঙ্গ : পুরুষ	ZTJ2392165 ফটো উপলব্ধ

বিধানসভা নির্বাচনক্ষেত্রের নং, নাম : 172-শিবপুর
ভাগ নং, নাম : 1-লাইনধার উত্তর (বালিটিকুরী)

181 নাম : যামিনী ভান্ডারী পিতার নাম: বটকৃষ্ণ ভান্ডারী বাড়ির নং : 2 নং বয়স : 65 লিঙ্গ : পুরুষ	ZTJ1677988 ফটো উপলব্ধ	182 নাম : রূপা ভান্ডারী স্বামীর নাম: যামিনী ভান্ডারী বাড়ির নং : n0349 বয়স : 52 লিঙ্গ : মহিলা	ZTJ1677996 ফটো উপলব্ধ	183 নাম : নবকুমার মণ্ডল পিতার নাম: গৌরহরি মণ্ডল বাড়ির নং : n0360 বয়স : 59 লিঙ্গ : পুরুষ	ZTJ2480283 ফটো উপলব্ধ
184 নাম : দিলীপ কুমার মণ্ডল পিতার নাম: ভদ্রেশ্বর মণ্ডল বাড়ির নং : N0368 বয়স : 59 লিঙ্গ : পুরুষ	MQC1578244 ফটো উপলব্ধ	185 নাম : মলয় মণ্ডল পিতার নাম: অষ্টা মণ্ডল বাড়ির নং : n0250 বয়স : 28 লিঙ্গ : পুরুষ	ZTJ2093987 ফটো উপলব্ধ	186 নাম : সূচমা মণ্ডল স্বামীর নাম: কার্তিক মণ্ডল বাড়ির নং : এন00 বয়স : 55 লিঙ্গ : মহিলা	NCS0286799 ফটো উপলব্ধ
187 নাম : তপতী মণ্ডল স্বামীর নাম: দিলীপ মণ্ডল বাড়ির নং : N0368 বয়স : 54 লিঙ্গ : মহিলা	MQC1578251 ফটো উপলব্ধ	188 নাম : ফাল্গুনী মণ্ডল স্বামীর নাম: গণেশ মণ্ডল বাড়ির নং : n0390 বয়স : 44 লিঙ্গ : মহিলা	WB/24/165/471376 ফটো উপলব্ধ	189 নাম : গণেশ মণ্ডল পিতার নাম: গৌরহরি মণ্ডল বাড়ির নং : n0389 বয়স : 61 লিঙ্গ : পুরুষ	WB/24/165/471352 ফটো উপলব্ধ
190 নাম : দুলালী মণ্ডল স্বামীর নাম: নবকুমার মণ্ডল বাড়ির নং : n0388 বয়স : 51 লিঙ্গ : মহিলা	ZTJ2441988 ফটো উপলব্ধ	191 নাম : সন্তু মন্ডল পিতার নাম: নব কুমার মন্ডল বাড়ির নং : n0340 বয়স : 31 লিঙ্গ : পুরুষ	ZTJ1677889 ফটো উপলব্ধ	192 নাম : প্রতীমা মন্ডল স্বামীর নাম: কালীপদ মন্ডল বাড়ির নং : n0101 বয়স : 45 লিঙ্গ : মহিলা	ZTJ1545144 ফটো উপলব্ধ
193 নাম : বুলবুল মন্ডল পিতার নাম: জয়দেব মন্ডল বাড়ির নং : n0099 বয়স : 61 লিঙ্গ : পুরুষ	ZTJ1545128 ফটো উপলব্ধ	194 নাম : মৌসুমী মন্ডল স্বামীর নাম: বুলবুল মন্ডল বাড়ির নং : n0098 বয়স : 37 লিঙ্গ : মহিলা	ZPT0411439 ফটো উপলব্ধ	195 নাম : স্বপন করাতি পিতার নাম: নীলু করাতি বাড়ির নং : n0343 বয়স : 31 লিঙ্গ : পুরুষ	ZTJ1924505 ফটো উপলব্ধ
196 নাম : বর্নালী মন্ডল পিতার নাম: অশোক মন্ডল বাড়ির নং : 163 বয়স : 25 লিঙ্গ : মহিলা	ZTJ2206308 ফটো উপলব্ধ	197 নাম : শর্মিষ্ঠা মন্ডল স্বামীর নাম: সন্তু মন্ডল বাড়ির নং : এন0340 বয়স : 24 লিঙ্গ : মহিলা	ZTJ2377661 ফটো উপলব্ধ	198 নাম : মালতী মন্ডল পিতার নাম: বাবলু মন্ডল বাড়ির নং : n0545 বয়স : 26 লিঙ্গ : মহিলা	ZTJ2140267 ফটো উপলব্ধ
199 নাম : মনোরমা মন্ডল মায়ের নাম: মুনমুন মন্ডল বাড়ির নং : 00 বয়স : 25 লিঙ্গ : মহিলা	ZTJ2343093 ফটো উপলব্ধ	200 নাম : শ্রাবনী মহতো স্বামীর নাম: মঙ্গল মাহতো বাড়ির নং : এন000 বয়স : 28 লিঙ্গ : মহিলা	ZTJ2378487 ফটো উপলব্ধ	201 নাম : জল্পনা মহিশ স্বামীর নাম: শিশির মহিশ বাড়ির নং : n0495 বয়স : 48 লিঙ্গ : মহিলা	ZTJ1398163 ফটো উপলব্ধ
202 নাম : শিশির মহিশ পিতার নাম: অশোক মহিশ বাড়ির নং : 495 বয়স : 53 লিঙ্গ : পুরুষ	ZTJ2206605 ফটো উপলব্ধ	203 নাম : সুদীপ্ত মহীশ মায়ের নাম: জল্পনা মহীশ বাড়ির নং : 495 বয়স : 26 লিঙ্গ : পুরুষ	ZTJ2206571 ফটো উপলব্ধ	204 নাম : মানসী মাইতি স্বামীর নাম: গোবিন্দ মাইতি বাড়ির নং : এন00 বয়স : 50 লিঙ্গ : মহিলা	MQC4132056 ফটো উপলব্ধ
205 নাম : প্রভাতি মাইতি পিতার নাম: গোবিন্দ মাইতি বাড়ির নং : এন00 বয়স : 31 লিঙ্গ : মহিলা	ZTJ2108173 ফটো উপলব্ধ	206 নাম : গোবিন্দ মাইতি পিতার নাম: সুবল চন্দ্র মাইতি বাড়ির নং : N00 বয়স : 62 লিঙ্গ : পুরুষ	MQC4132049 ফটো উপলব্ধ	207 নাম : বিভূতি মাইতি পিতার নাম: অন্নদা মাইতি বাড়ির নং : n0505 বয়স : 55 লিঙ্গ : পুরুষ	ZTJ2072874 ফটো উপলব্ধ
208 নাম : রুস্পা মাইতি স্বামীর নাম: বিভূতি মাইতি বাড়ির নং : n0506 বয়স : 46 লিঙ্গ : মহিলা	ZTJ2072882 ফটো উপলব্ধ	209 নাম : রোহিত মাইতি পিতার নাম: বিভূতি মাইতি বাড়ির নং : n0528 বয়স : 27 লিঙ্গ : পুরুষ	ZTJ2140143 ফটো উপলব্ধ	210 নাম : রেখা মাইতি স্বামীর নাম: বঙ্কিম মাইতি বাড়ির নং : n0469 বয়স : 30 লিঙ্গ : মহিলা	ZTJ2016491 ফটো উপলব্ধ

বিধানসভা নির্বাচনক্ষেত্রের নং, নাম : 172-শিবপুর
ভাগ নং, নাম : 1-লাইনধার উত্তর (বালিটিকুরী)

211	ZTJ1545276	নাম : চুমকি মাইতি পিতার নাম: নিমাই মাইতি বাড়ির নং : n0121 বয়স : 35 লিঙ্গ : মহিলা	ফটো উপলব্ধ	212	ZTJ1782580	নাম : লক্ষী মাখাল স্বামীর নাম: সঞ্জীত মাখাল বাড়ির নং : n0113 বয়স : 42 লিঙ্গ : মহিলা	ফটো উপলব্ধ	213	ZTJ1677772	নাম : সঞ্চীত মাখাল পিতার নাম: নির্মল মাখাল বাড়ির নং : n0113 বয়স : 50 লিঙ্গ : পুরুষ	ফটো উপলব্ধ
214	WB/24/163/180310	নাম : বাসন্তী মাখাল স্বামীর নাম: নির্মল মাখাল বাড়ির নং : n0112 বয়স : 67 লিঙ্গ : মহিলা	ফটো উপলব্ধ	215	ZTJ1401074	নাম : সৌভিক মাজি পিতার নাম: সমীর মাজি বাড়ির নং : n0393 বয়স : 34 লিঙ্গ : পুরুষ	ফটো উপলব্ধ	216	ZTJ1924570	নাম : অমিত কুমার মাজী পিতার নাম: রাজকুমার মাজী বাড়ির নং : n0437 বয়স : 32 লিঙ্গ : পুরুষ	ফটো উপলব্ধ
217	WB/24/165/012587	নাম : সমীর মাজী পিতার নাম: অজিত মাজী বাড়ির নং : 199 বয়স : 59 লিঙ্গ : পুরুষ	ফটো উপলব্ধ	218	WB/24/165/012679	নাম : অঞ্জনা মাজী স্বামীর নাম: সমীর মাজী বাড়ির নং : 199 বয়স : 54 লিঙ্গ : মহিলা	ফটো উপলব্ধ	219	ZTJ2093888	নাম : জ্যোৎস্না মাজী পিতার নাম: অনন্ত মাজী বাড়ির নং : 58 বয়স : 50 লিঙ্গ : মহিলা	ফটো উপলব্ধ
220	ZTJ2377554	নাম : শর্মিষ্ঠা মাজী স্বামীর নাম: অমিত মাজী বাড়ির নং : এন00 বয়স : 26 লিঙ্গ : মহিলা	ফটো উপলব্ধ	221	ZTJ0884163	নাম : প্রসেনজিৎ মাজী পিতার নাম: সমীর মাজী বাড়ির নং : বয়স : 36 লিঙ্গ : পুরুষ	ফটো উপলব্ধ	222	ZTJ2094019	নাম : দেবব্রত মাজী পিতার নাম: নিরঞ্জন মাজী বাড়ির নং : n0287 বয়স : 29 লিঙ্গ : পুরুষ	ফটো উপলব্ধ
223	ZTJ2094001	নাম : প্রিয়ব্রত মাজী পিতার নাম: নিরঞ্জন মাজী বাড়ির নং : 58 বয়স : 28 লিঙ্গ : পুরুষ	ফটো উপলব্ধ	224	ZTJ2093995	নাম : নিরঞ্জন মাজী পিতার নাম: সুধাময় মাজী বাড়ির নং : n0287 বয়স : 60 লিঙ্গ : পুরুষ	ফটো উপলব্ধ	225	MQC2115293	নাম : মমতা মান্না স্বামীর নাম: উত্তম মান্না বাড়ির নং : 221/বী বয়স : 56 লিঙ্গ : মহিলা	ফটো উপলব্ধ
226	MQC2114585	নাম : উত্তম মান্না পিতার নাম: মানিক মান্না বাড়ির নং : 221/বী বয়স : 63 লিঙ্গ : পুরুষ	ফটো উপলব্ধ	227	ZTJ1677764	নাম : মৌমিতা মান্না স্বামীর নাম: প্রলয় মান্না বাড়ির নং : n0092 বয়স : 38 লিঙ্গ : মহিলা	ফটো উপলব্ধ	228	GXJ2769602	নাম : প্রলয় মান্না পিতার নাম: মদন মোহন মান্না বাড়ির নং : n0092 বয়স : 47 লিঙ্গ : পুরুষ	ফটো উপলব্ধ
229	ZTJ1677780	নাম : মদন মোহন মান্না পিতার নাম: কমল কৃষ্ণ মান্না বাড়ির নং : n0093 বয়স : 87 লিঙ্গ : পুরুষ	ফটো উপলব্ধ	230	WB/25/175/219198	নাম : দিপালী মান্না স্বামীর নাম: মদন মোহন মান্না বাড়ির নং : n0093 বয়স : 72 লিঙ্গ : মহিলা	ফটো উপলব্ধ	231	WB/24/165/009408	নাম : পরেশ মালী পিতার নাম: প্রফুল্ল মালী বাড়ির নং : n0047 বয়স : 70 লিঙ্গ : পুরুষ	ফটো উপলব্ধ
232	WB/24/165/009578	নাম : মঞ্জু মালী স্বামীর নাম: পরেশ মালী বাড়ির নং : n0047 বয়স : 65 লিঙ্গ : মহিলা	ফটো উপলব্ধ	233	ZTJ0127217	নাম : সান্তনা মালী স্বামীর নাম: শুভেন্দু মালী বাড়ির নং : n0047 বয়স : 37 লিঙ্গ : মহিলা	ফটো উপলব্ধ	234	ZTJ0127209	নাম : শুভেন্দু মালী পিতার নাম: পরেশ মালী বাড়ির নং : n0047 বয়স : 38 লিঙ্গ : পুরুষ	ফটো উপলব্ধ
235	MQC0038497	নাম : কৈলাশ মাহাতো পিতার নাম: রতন মাহাতো বাড়ির নং : n0011 বয়স : 58 লিঙ্গ : পুরুষ	ফটো উপলব্ধ	236	WB/24/165/009534	নাম : আরতি মাহাতো স্বামীর নাম: কৈলাশ মাহাতো বাড়ির নং : n0011 বয়স : 56 লিঙ্গ : মহিলা	ফটো উপলব্ধ	237	ZTJ1678036	নাম : মঙ্গল মাহাতো পিতার নাম: কৈলাশ মাহাতো বাড়ির নং : n0011 বয়স : 34 লিঙ্গ : পুরুষ	ফটো উপলব্ধ
238	ZTJ2016632	নাম : বান্টু মিন্দে পিতার নাম: মোহন মিন্দে বাড়ির নং : n0064 বয়স : 30 লিঙ্গ : পুরুষ	ফটো উপলব্ধ	239	WB/24/165/468578	নাম : নন্দিতা মিন্দে স্বামীর নাম: মোহন চন্দ্র মিন্দে বাড়ির নং : n0048 বয়স : 56 লিঙ্গ : মহিলা	ফটো উপলব্ধ	240	MQC4708392	নাম : মলয় কুমার মিন্দে পিতার নাম: মোহন চন্দ্র মিন্দে বাড়ির নং : n0064 বয়স : 39 লিঙ্গ : পুরুষ	ফটো উপলব্ধ

বিধানসভা নির্বাচনক্ষেত্রের নং, নাম : 172-শিবপুর
ভাগ নং, নাম : 1-লাইনধার উত্তর (বালিটিকুরী)

241	MQC4095899	ফটো উপলব্ধ	242	MQC4233540	ফটো উপলব্ধ	243	MQC4233557	ফটো উপলব্ধ
নাম : অভিজিত মিদে পিতার নাম: রণজিত মিদে বাড়ির নং : n0074 বয়স : 49 লিঙ্গ : পুরুষ			নাম : দিলীপ মিদ্যা পিতার নাম: অজিত মিদ্যা বাড়ির নং : n0069 বয়স : 56 লিঙ্গ : পুরুষ			নাম : সুপ্রিয়া মিদ্যা স্বামীর নাম: দিলীপ মিদ্যা বাড়ির নং : n0069 বয়স : 55 লিঙ্গ : মহিলা		
244	ZTJ1313683	ফটো উপলব্ধ	245	ZTJ1677848	ফটো উপলব্ধ	246	ZTJ1677939	ফটো উপলব্ধ
নাম : প্রসেনজিৎ মিদে পিতার নাম: দিলীপ মিদে বাড়ির নং : n0069 বয়স : 36 লিঙ্গ : পুরুষ			নাম : মোহন মিশ্রা পিতার নাম: শ্রীকান্ত মিশ্রা বাড়ির নং : n0336 বয়স : 51 লিঙ্গ : পুরুষ			নাম : রুনা মিশ্রা স্বামীর নাম: মিথিলেশ মিশ্রা বাড়ির নং : n0344 বয়স : 43 লিঙ্গ : মহিলা		
247	ZTJ1677947	ফটো উপলব্ধ	248	ZTJ2419851	ফটো উপলব্ধ	Q 249	ZTJ2016509	ফটো উপলব্ধ
নাম : মিথিলেশ মিশ্রা পিতার নাম: নুন মিশ্রা বাড়ির নং : n0345 বয়স : 51 লিঙ্গ : পুরুষ			নাম : অভিনাশ কুমার মিশ্রা পিতার নাম: মিথিলেশ মিশ্রা বাড়ির নং : এন00 বয়স : 23 লিঙ্গ : মহিলা			নাম : সুধা মিশ্রা স্বামীর নাম: মোহন মিশ্রা বাড়ির নং : বয়স : 44 লিঙ্গ : মহিলা		
Q 250	ZTJ2488237	ফটো উপলব্ধ	251	MQC3426848	ফটো উপলব্ধ	252	MQC3426855	ফটো উপলব্ধ
নাম : কৌশল কুমার মিশ্রা পিতার নাম: মোহন মিশ্রা বাড়ির নং : 2 নং রাসিকৃষ্ণ পল্লী বয়স : 23 লিঙ্গ : পুরুষ			নাম : পুলকেশ মেটে পিতার নাম: সনত মেটে বাড়ির নং : n0045 বয়স : 44 লিঙ্গ : পুরুষ			নাম : রাকেশ মেটে পিতার নাম: সনত মেটে বাড়ির নং : n0045 বয়স : 41 লিঙ্গ : পুরুষ		
253	MQC3426947	ফটো উপলব্ধ	254	ZTJ2016616	ফটো উপলব্ধ	255	ZTJ2016624	ফটো উপলব্ধ
নাম : নমিতা মেটে স্বামীর নাম: সনত মেটে বাড়ির নং : n0056 বয়স : 66 লিঙ্গ : মহিলা			নাম : সুপর্ণা মেটে স্বামীর নাম: রাকেশ মেটে বাড়ির নং : n0045 বয়স : 32 লিঙ্গ : মহিলা			নাম : বর্নালী মেটে স্বামীর নাম: পুলকেশ মেটে বাড়ির নং : n0045 বয়স : 34 লিঙ্গ : মহিলা		
256	ZTJ2419901	ফটো উপলব্ধ	257	ZTJ2509701	ফটো উপলব্ধ	258	ZTJ2509511	ফটো উপলব্ধ
নাম : জগন্নাথ মেথুর পিতার নাম: নব কুমার মেথুর বাড়ির নং : এন00 বয়স : 26 লিঙ্গ : পুরুষ			নাম : ধনঞ্জয় মেথুর পিতার নাম: সুখদেব মেথুর বাড়ির নং : ২ বয়স : 26 লিঙ্গ : পুরুষ			নাম : কেয়া মেথুর পিতার নাম: সুখদেব মেথুর বাড়ির নং : ২ বয়স : 22 লিঙ্গ : মহিলা		
259	WB/24/165/009262	ফটো উপলব্ধ	260	WB/24/165/009427	ফটো উপলব্ধ	261	MQC2261386	ফটো উপলব্ধ
নাম : শুকদেব মেথুর পিতার নাম: দুলাল মেথুর বাড়ির নং : n0001 বয়স : 50 লিঙ্গ : পুরুষ			নাম : নবকুমার মেথুর পিতার নাম: দুলাল মেথুর বাড়ির নং : n0001 বয়স : 48 লিঙ্গ : পুরুষ			নাম : জয়ন্তী মেথুর স্বামীর নাম: নবকুমার মেথুর বাড়ির নং : n0001 বয়স : 45 লিঙ্গ : মহিলা		
262	WB/24/165/009331	ফটো উপলব্ধ	263	WB/24/165/009590	ফটো উপলব্ধ	264	WB/24/165/009375	ফটো উপলব্ধ
নাম : পারুল রক্ষিত স্বামীর নাম: বিমল রক্ষিত বাড়ির নং : n0002 বয়স : 70 লিঙ্গ : মহিলা			নাম : মিন্টু রক্ষিত পিতার নাম: বিমল রক্ষিত বাড়ির নং : n0002 বয়স : 58 লিঙ্গ : পুরুষ			নাম : নমিতা রক্ষিত স্বামীর নাম: মিন্টু রক্ষিত বাড়ির নং : n0002 বয়স : 52 লিঙ্গ : মহিলা		
265	ZTJ2016590	ফটো উপলব্ধ	266	ZTJ1545102	ফটো উপলব্ধ	267	ZTJ0885533	ফটো উপলব্ধ
নাম : অমিত রক্ষিত পিতার নাম: মিন্টু রক্ষিত বাড়ির নং : n0002 বয়স : 29 লিঙ্গ : পুরুষ			নাম : বুদ্ধদেব রুদ্র পিতার নাম: উত্তম রুদ্র বাড়ির নং : এন00 বয়স : 34 লিঙ্গ : পুরুষ			নাম : সুমন রুদ্র পিতার নাম: উত্তম রুদ্র বাড়ির নং : n0086 বয়স : 36 লিঙ্গ : পুরুষ		
268	ZTJ2465698	ফটো উপলব্ধ	269	ZTJ2415479	ফটো উপলব্ধ	270	ZTJ2416022	ফটো উপলব্ধ
নাম : বিবেক রাউত অন্যান্য: উপেন্দ্র রাউত বাড়ির নং : 00 বয়স : 41 লিঙ্গ : পুরুষ			নাম : গোৱেলাল রাউত পিতার নাম: তিলক রাউত বাড়ির নং : এন00 বয়স : 66 লিঙ্গ : পুরুষ			নাম : সঞ্জীব রাউত পিতার নাম: গোৱালাল রাউত বাড়ির নং : এন00 বয়স : 36 লিঙ্গ : পুরুষ		

বিধানসভা নির্বাচনক্ষেত্রের নং, নাম : 172-শিবপুর
ভাগ নং, নাম : 1-লাইনধার উত্তর (বালিটিকুরী)

271	ZTJ2502052	নাম : সোনি রাউত স্বামীর নাম: বিবেক রাউত বাড়ির নং : ২নং বয়স : 37 লিঙ্গ : মহিলা	ফটো উপলব্ধ	272	MQC0038695	নাম : বাবু রায় পিতার নাম: বিশ্বনাথ রায় বাড়ির নং : n0009 বয়স : 50 লিঙ্গ : পুরুষ	ফটো উপলব্ধ	273	MQC3425279	নাম : সুলেখা রায় স্বামীর নাম: বাবু রায় বাড়ির নং : n0009 বয়স : 40 লিঙ্গ : মহিলা	ফটো উপলব্ধ
274	MQC2708618	নাম : দিলীপ রায় পিতার নাম: বিশ্বনাথ রায় বাড়ির নং : n0009 বয়স : 44 লিঙ্গ : পুরুষ	ফটো উপলব্ধ	275	MQC3425261	নাম : দিপালী রায় স্বামীর নাম: দিলীপ রায় বাড়ির নং : n0009 বয়স : 40 লিঙ্গ : মহিলা	ফটো উপলব্ধ	276	MQC2708626	নাম : সঞ্জয় রায় পিতার নাম: বিশ্বনাথ রায় বাড়ির নং : n0009 বয়স : 42 লিঙ্গ : পুরুষ	ফটো উপলব্ধ
277	ZTJ0127407	নাম : টুম্পা নক্কর স্বামীর নাম: বাবু নক্কর বাড়ির নং : n0009 বয়স : 38 লিঙ্গ : মহিলা	ফটো উপলব্ধ	278	MQC2326544	নাম : পরিতোষ রায় পিতার নাম: গোকুলচন্দ্র রায় বাড়ির নং : n0023 বয়স : 68 লিঙ্গ : পুরুষ	ফটো উপলব্ধ	279	MQC4095923	নাম : সব্যসাচী রায় পিতার নাম: পরিতোষ রায় বাড়ির নং : n0023 বয়স : 39 লিঙ্গ : পুরুষ	ফটো উপলব্ধ
280	MQC2324499	নাম : মমতা রায় স্বামীর নাম: প্রদীপ রায় বাড়ির নং : n0023 বয়স : 56 লিঙ্গ : মহিলা	ফটো উপলব্ধ	281	ZTJ1678028	নাম : জয় রায় পিতার নাম: প্রদীপ রায় বাড়ির নং : n0024 বয়স : 32 লিঙ্গ : পুরুষ	ফটো উপলব্ধ	282	WB/24/165/009283	নাম : দেবপ্রসাদ রায় পিতার নাম: সরোজ রায় বাড়ির নং : n0024 বয়স : 53 লিঙ্গ : পুরুষ	ফটো উপলব্ধ
283	MQC3425295	নাম : মাধবী রায় স্বামীর নাম: দেবপ্রসাদ রায় বাড়ির নং : n0024 বয়স : 44 লিঙ্গ : মহিলা	ফটো উপলব্ধ	284	WB/24/165/009852	নাম : রবীন রায় পিতার নাম: সরোজ রায় বাড়ির নং : n0024 বয়স : 51 লিঙ্গ : পুরুষ	ফটো উপলব্ধ	285	WB/24/165/345310	নাম : রাজেশ রায় পিতার নাম: রামচরন রায় বাড়ির নং : n0402 বয়স : 66 লিঙ্গ : পুরুষ	ফটো উপলব্ধ
286	ZTJ1924554	নাম : তাপস রায় পিতার নাম: মনোরঞ্জন রায় বাড়ির নং : n0432 বয়স : 50 লিঙ্গ : পুরুষ	ফটো উপলব্ধ	287	ZTJ1924547	নাম : স্বপন রায় পিতার নাম: মনোরঞ্জন রায় বাড়ির নং : n0431 বয়স : 53 লিঙ্গ : পুরুষ	ফটো উপলব্ধ	288	ZTJ1924539	নাম : সম্পা রায় স্বামীর নাম: তাপস রায় বাড়ির নং : n0430 বয়স : 43 লিঙ্গ : মহিলা	ফটো উপলব্ধ
289	ZTJ1458892	নাম : রিন্টু রায় পিতার নাম: রাজেশ রায় বাড়ির নং : n0405 বয়স : 35 লিঙ্গ : পুরুষ	ফটো উপলব্ধ	290	ZTJ0541235	নাম : পিন্টু রায় পিতার নাম: রাজেশ রায় বাড়ির নং : n0404 বয়স : 40 লিঙ্গ : পুরুষ	ফটো উপলব্ধ	291	WB/24/165/345307	নাম : সুরূপা রায় স্বামীর নাম: রাজেশ রায় বাড়ির নং : n0403 বয়স : 57 লিঙ্গ : মহিলা	ফটো উপলব্ধ
292	ZTJ0364166	নাম : অভিজিৎ রায় পিতার নাম: অরুন কুমার রায় বাড়ির নং : n0400 বয়স : 46 লিঙ্গ : পুরুষ	ফটো উপলব্ধ	293	MXF2828036	নাম : অনন্যা রায় স্বামীর নাম: প্রশান্ত রায় বাড়ির নং : n0126 বয়স : 41 লিঙ্গ : মহিলা	ফটো উপলব্ধ	294	ZTJ1924521	নাম : সুমিতা রায় পিতার নাম: অমিত রায় বাড়ির নং : n0107 বয়স : 29 লিঙ্গ : পুরুষ	ফটো উপলব্ধ
295	WB/25/176/378091	নাম : অমিত রায় পিতার নাম: গোপাল রায় বাড়ির নং : n0107 বয়স : 59 লিঙ্গ : পুরুষ	ফটো উপলব্ধ	296	WB/25/176/378090	নাম : কম্পনা রায় স্বামীর নাম: অমিত রায় বাড়ির নং : n0106 বয়স : 55 লিঙ্গ : মহিলা	ফটো উপলব্ধ	297	ZTJ1545169	নাম : প্রীতম রায় পিতার নাম: প্রদীপ রায় বাড়ির নং : n0103 বয়স : 32 লিঙ্গ : পুরুষ	ফটো উপলব্ধ
298	MQC2708642	নাম : বিশ্বজিত রায় পিতার নাম: দুর্গাপদ রায় বাড়ির নং : n0066 বয়স : 45 লিঙ্গ : পুরুষ	ফটো উপলব্ধ	299	WB/24/165/009900	নাম : শ্যামল রায় পিতার নাম: দুর্গাপদ রায় বাড়ির নং : n0066 বয়স : 56 লিঙ্গ : পুরুষ	ফটো উপলব্ধ	300	ZTJ1782606	নাম : আল্পনা রায় স্বামীর নাম: কমল রায় বাড়ির নং : n0066 বয়স : 41 লিঙ্গ : মহিলা	ফটো উপলব্ধ

বিধানসভা নির্বাচনক্ষেত্রের নং, নাম : 172-শিবপুর
ভাগ নং, নাম : 1-লাইনধার উত্তর (বালিটিকুরী)

301	WB/24/165/009815	নাম : সুধমা রায় স্বামীর নাম: বিমল রায় বাড়ির নং : n0066 বয়স : 52 লিঙ্গ : মহিলা	ফটো উপলব্ধ	302	WB/24/165/009535	নাম : বিমল রায় পিতার নাম: দুর্গাপদ রায় বাড়ির নং : n0066 বয়স : 63 লিঙ্গ : পুরুষ	ফটো উপলব্ধ	303	WB/24/165/009656	নাম : গীতা রায় স্বামীর নাম: দুর্গাপদ রায় বাড়ির নং : n0066 বয়স : 79 লিঙ্গ : মহিলা	ফটো উপলব্ধ
304	MQC3425311	নাম : রুমা রায় স্বামীর নাম: প্রদীপ রায় বাড়ির নং : n0050 বয়স : 42 লিঙ্গ : মহিলা	ফটো উপলব্ধ	305	WB/24/165/009065	নাম : প্রদীপ রায় পিতার নাম: ভদ্রেশ্বর রায় বাড়ির নং : n0050 বয়স : 51 লিঙ্গ : পুরুষ	ফটো উপলব্ধ	306	WB/24/165/009636	নাম : নমিতা রায় স্বামীর নাম: ভদ্রেশ্বর রায় বাড়ির নং : n0050 বয়স : 69 লিঙ্গ : মহিলা	ফটো উপলব্ধ
307	WB/24/165/009797	নাম : আভা রায় স্বামীর নাম: মাধব রায় বাড়ির নং : n0029 বয়স : 60 লিঙ্গ : মহিলা	ফটো উপলব্ধ	308	WB/24/165/009620	নাম : মাধব রায় পিতার নাম: শক্তিসাধন রায় বাড়ির নং : n0029 বয়স : 70 লিঙ্গ : পুরুষ	ফটো উপলব্ধ	309	WB/24/165/009373	নাম : লক্ষী রায় স্বামীর নাম: রাজু রায় বাড়ির নং : n0024 বয়স : 52 লিঙ্গ : মহিলা	ফটো উপলব্ধ
310	MQC3425303	নাম : অর্চনা রায় স্বামীর নাম: রবীন রায় বাড়ির নং : n0024 বয়স : 44 লিঙ্গ : মহিলা	ফটো উপলব্ধ	311	WB/24/165/009372	নাম : মালতী রায় স্বামীর নাম: প্রদীপ রায় বাড়ির নং : n0024 বয়স : 55 লিঙ্গ : মহিলা	ফটো উপলব্ধ	312	WB/24/165/009060	নাম : প্রদীপ রায় পিতার নাম: সরোজ রায় বাড়ির নং : n0024 বয়স : 60 লিঙ্গ : পুরুষ	ফটো উপলব্ধ
313	MQC3425287	নাম : বাবু নস্কর পিতার নাম: অসিত নস্কর বাড়ির নং : n0009 বয়স : 41 লিঙ্গ : পুরুষ	ফটো উপলব্ধ	314	ZTJ2383073	নাম : সুমন রায় পিতার নাম: প্রদীপ রায় বাড়ির নং : এন12 বয়স : 23 লিঙ্গ : পুরুষ	ফটো উপলব্ধ	315	ZTJ2386670	নাম : অপর্ণা মন্ডল পিতার নাম: গণেশ মন্ডল বাড়ির নং : এন0387 বয়স : 29 লিঙ্গ : মহিলা	ফটো উপলব্ধ
316	ZTJ2377935	নাম : অঞ্জলি রায় স্বামীর নাম: উজ্জল রায় বাড়ির নং : এন00 বয়স : 41 লিঙ্গ : মহিলা	ফটো উপলব্ধ	317	ZTJ2378172	নাম : সুরাজীত রায় পিতার নাম: বাবু রায় বাড়ির নং : এন00 বয়স : 25 লিঙ্গ : পুরুষ	ফটো উপলব্ধ	318	FLL2636389	নাম : উজ্জল রায় পিতার নাম: বিশ্বনাথ রায় বাড়ির নং : এন00 বয়স : 49 লিঙ্গ : পুরুষ	ফটো উপলব্ধ
319	MQC4613956	নাম : রাজকুমার রায় পিতার নাম: রেশম রায় বাড়ির নং : n0071 বয়স : 38 লিঙ্গ : পুরুষ	ফটো উপলব্ধ	320	ZTJ1924216	নাম : মল্লিকা রায় স্বামীর নাম: বিশুজিৎ রায় বাড়ির নং : n0507 বয়স : 30 লিঙ্গ : মহিলা	ফটো উপলব্ধ	321	WB/24/165/375208	নাম : কাজল রায় স্বামীর নাম: অরুণ কুমার রায় বাড়ির নং : n0399 বয়স : 65 লিঙ্গ : মহিলা	ফটো উপলব্ধ
322	MQC4134433	নাম : বিশ্বজিত রায় পিতার নাম: অরুণ কুমার রায় বাড়ির নং : n0387 বয়স : 42 লিঙ্গ : পুরুষ	ফটো উপলব্ধ	323	ZTJ2415388	নাম : সংগীতা রায় স্বামীর নাম: রিনু রায় বাড়ির নং : এন00 বয়স : 28 লিঙ্গ : মহিলা	ফটো উপলব্ধ	324	ZTJ2419265	নাম : রিমা রায় অন্যান্য: প্রবির দে বাড়ির নং : এন00 বয়স : 32 লিঙ্গ : মহিলা	ফটো উপলব্ধ
325	MQC2324150	নাম : কমল রায় পিতার নাম: দুর্গাপদ রায় বাড়ির নং : n0066 বয়স : 59 লিঙ্গ : পুরুষ	ফটো উপলব্ধ	326	ZTJ2401776	নাম : মৌসুমী রায় স্বামীর নাম: তারক রায় বাড়ির নং : এন00 বয়স : 31 লিঙ্গ : মহিলা	ফটো উপলব্ধ	327	ZTJ2264760	নাম : চন্দ্রা রীত স্বামীর নাম: শ্যামল রীত বাড়ির নং : n0051 বয়স : 63 লিঙ্গ : মহিলা	ফটো উপলব্ধ
328	ZTJ2174068	নাম : রবি রীত পিতার নাম: অমিত রীত বাড়ির নং : n0553 বয়স : 28 লিঙ্গ : পুরুষ	ফটো উপলব্ধ	329	MQC4234431	নাম : সীমা রীত স্বামীর নাম: অমিত রীত বাড়ির নং : n0051 বয়স : 44 লিঙ্গ : মহিলা	ফটো উপলব্ধ	330	WB/24/165/009592	নাম : অমিত রীত পিতার নাম: শ্যামল রীত বাড়ির নং : n0051 বয়স : 48 লিঙ্গ : পুরুষ	ফটো উপলব্ধ

বিধানসভা নির্বাচনক্ষেত্রের নং, নাম : 172-শিবপুর
ভাগ নং, নাম : 1-লাইনধার উত্তর (বালিটিকুরী)

331	WB/24/165/009286	ফটো উপলব্ধ	332	ZTJ0885590	ফটো উপলব্ধ	333	ZTJ0885582	ফটো উপলব্ধ
নাম : শ্যামল রীত পিতার নাম: মুরারী রীত বাড়ির নং : n0051 বয়স : 72 লিঙ্গ : পুরুষ			নাম : গণেশ সোণকার পিতার নাম: পিয়ারী সোণকার বাড়ির নং : n0040 বয়স : 36 লিঙ্গ : পুরুষ			নাম : কার্তিক শঙ্কর পিতার নাম: পিয়ারী শঙ্কর বাড়ির নং : n0040 বয়স : 36 লিঙ্গ : পুরুষ		
334	WB/24/165/009203	ফটো উপলব্ধ	335	WB/24/165/009205	ফটো উপলব্ধ	336	ZTJ2488393	ফটো উপলব্ধ
নাম : অর্চনা শংকর স্বামীর নাম: পিয়ারীলাল শংকর বাড়ির নং : n0040 বয়স : 53 লিঙ্গ : মহিলা			নাম : পিয়ারীলাল শংকর পিতার নাম: ফাগুয়া শংকর বাড়ির নং : n0040 বয়স : 58 লিঙ্গ : পুরুষ			নাম : নমিতা শঙ্কর স্বামীর নাম: কার্তিক শঙ্কর বাড়ির নং : 2 নং রামকৃষ্ণ পল্লী বয়স : 33 লিঙ্গ : মহিলা		
337	MQC2721926	ফটো উপলব্ধ	338	ZTJ1677665	ফটো উপলব্ধ	339	MQC4708285	ফটো উপলব্ধ
নাম : সুভাষ শর্মা পিতার নাম: কারমু শর্মা বাড়ির নং : 2 বয়স : 40 লিঙ্গ : পুরুষ			নাম : ঝর্ণা শর্মা স্বামীর নাম: সুনীল শর্মা বাড়ির নং : n0325 বয়স : 34 লিঙ্গ : মহিলা			নাম : সুকুমার শর্মা পিতার নাম: শঙ্কর শর্মা বাড়ির নং : n0079 বয়স : 42 লিঙ্গ : পুরুষ		
340	MQC4708277	ফটো উপলব্ধ	341	MQC0056937	ফটো উপলব্ধ	342	MQC0038984	ফটো উপলব্ধ
নাম : মিতু শর্মা স্বামীর নাম: সুকুমার শর্মা বাড়ির নং : n0052 বয়স : 39 লিঙ্গ : মহিলা			নাম : সুনীল শর্মা পিতার নাম: কারমু শর্মা বাড়ির নং : n0385 বয়স : 51 লিঙ্গ : পুরুষ			নাম : সুবীর কুমার শাসমল পিতার নাম: সুকুমার শাসমল বাড়ির নং : 0016 বয়স : 62 লিঙ্গ : পুরুষ		
343	ZTJ2016475	ফটো উপলব্ধ	344	ZTJ1677798	ফটো উপলব্ধ	345	ZTJ2401792	ফটো উপলব্ধ
নাম : সুস্মিতা শাসমল পিতার নাম: সুবীর কুমার শাসমল বাড়ির নং : n0016 বয়স : 29 লিঙ্গ : মহিলা			নাম : সন্ধ্যা শাসমল স্বামীর নাম: মধুসূদন শাসমল বাড়ির নং : n0334 বয়স : 48 লিঙ্গ : মহিলা			নাম : কৌশিক শাসমল মায়ের নাম: সন্ধ্যা শাসমল বাড়ির নং : 334 বয়স : 26 লিঙ্গ : পুরুষ		
346	WB/24/165/009343	ফটো উপলব্ধ	347	ZTJ2376911	ফটো উপলব্ধ	348	ZTJ2419083	ফটো উপলব্ধ
নাম : সান্তনা শাসমল স্বামীর নাম: সুবীর কুমার শাসমল বাড়ির নং : 0016 বয়স : 58 লিঙ্গ : মহিলা			নাম : রীনা সাউ স্বামীর নাম: আমোদ কুমার সাউ বাড়ির নং : ওয়ার্ড নং 50 বয়স : 42 লিঙ্গ : মহিলা			নাম : ইন্দ্রজিৎ কুমার শাহ পিতার নাম: ব্রজদেব সাউ বাড়ির নং : এন00 বয়স : 34 লিঙ্গ : পুরুষ		
349	WB/24/165/009444	ফটো উপলব্ধ	350	ZTJ1677749	ফটো উপলব্ধ	351	MQC4708459	ফটো উপলব্ধ
নাম : আলপনা শী স্বামীর নাম: বর্ণমালী শী বাড়ির নং : n0012 বয়স : 60 লিঙ্গ : মহিলা			নাম : দীপালিতা শী স্বামীর নাম: শোভন শী বাড়ির নং : n0012 বয়স : 33 লিঙ্গ : মহিলা			নাম : শোভন শী পিতার নাম: বনমালী শী বাড়ির নং : n0012 বয়স : 39 লিঙ্গ : পুরুষ		
352	ZTJ1677756	ফটো উপলব্ধ	353	MQC4708467	ফটো উপলব্ধ	354	ZTJ2249449	ফটো উপলব্ধ
নাম : শিখা শী স্বামীর নাম: রিন্টু শী বাড়ির নং : n0012 বয়স : 33 লিঙ্গ : মহিলা			নাম : রিন্টু শী পিতার নাম: বনমালী শী বাড়ির নং : n0012 বয়স : 39 লিঙ্গ : পুরুষ			নাম : বনমালী শি পিতার নাম: অমল্য শী বাড়ির নং : n0012 বয়স : 66 লিঙ্গ : পুরুষ		
355	ZTJ2423754	ফটো উপলব্ধ	356	ZTJ2130912	ফটো উপলব্ধ	357	ZTJ2130920	ফটো উপলব্ধ
নাম : অর্পিতা শিল স্বামীর নাম: সুভাষ শিল বাড়ির নং : এন00 বয়স : 34 লিঙ্গ : মহিলা			নাম : তনুশ্রী শী স্বামীর নাম: খোকন শী বাড়ির নং : n0524 বয়স : 28 লিঙ্গ : মহিলা			নাম : পার্বতী শী স্বামীর নাম: অধীর শী বাড়ির নং : n0525 বয়স : 34 লিঙ্গ : মহিলা		
358	WB/24/165/009539	ফটো উপলব্ধ	359	MQC4233581	ফটো উপলব্ধ	360	WB/24/165/009264	ফটো উপলব্ধ
নাম : অশোকা শী স্বামীর নাম: তারাপদ শী বাড়ির নং : n0044 বয়স : 70 লিঙ্গ : মহিলা			নাম : সেবা শী স্বামীর নাম: বসু শী বাড়ির নং : n0072 বয়স : 56 লিঙ্গ : মহিলা			নাম : অধীর শী পিতার নাম: তারাপদ শী বাড়ির নং : n0044 বয়স : 50 লিঙ্গ : পুরুষ		

বিধানসভা নির্বাচনক্ষেত্রের নং, নাম : 172-শিবপুর
ভাগ নং, নাম : 1-লাইনধার উত্তর (বালিটিকুরী)

361	MQC0039057	ফটো উপলব্ধ	362	MQC2708766	ফটো উপলব্ধ	363	MQC4233573	ফটো উপলব্ধ
নাম : খোকন শী পিতার নাম: তারাপদ শী বাড়ির নং : n0044 বয়স : 48 লিঙ্গ : পুরুষ			নাম : অজয় সী পিতার নাম: তারাপদ শী বাড়ির নং : n0044 বয়স : 46 লিঙ্গ : পুরুষ			নাম : বসু শী পিতার নাম: চন্দ্র শী বাড়ির নং : বালিটিকুরী বয়স : 68 লিঙ্গ : পুরুষ		
364	ZTJ1545151	ফটো উপলব্ধ	365	ZTJ1545136	ফটো উপলব্ধ	366	ZTJ0885517	ফটো উপলব্ধ
নাম : টম্পা শীল স্বামীর নাম: আশীষ শীল বাড়ির নং : n0102 বয়স : 35 লিঙ্গ : মহিলা			নাম : শুভাশীষ শীল পিতার নাম: কৃষ্ণকান্ত শীল বাড়ির নং : n0100 বয়স : 34 লিঙ্গ : পুরুষ			নাম : আশীষ শীল পিতার নাম: কৃষ্ণকান্ত শীল বাড়ির নং : n0078 বয়স : 40 লিঙ্গ : পুরুষ		
367	MQC4096053	ফটো উপলব্ধ	368	MQC4096046	ফটো উপলব্ধ	369	ZTJ1402692	ফটো উপলব্ধ
নাম : দেবশীষ শীল পিতার নাম: কৃষ্ণকান্ত শীল বাড়ির নং : n0078 বয়স : 43 লিঙ্গ : পুরুষ			নাম : শোভা শীল স্বামীর নাম: কৃষ্ণকান্ত শীল বাড়ির নং : n0078 বয়স : 71 লিঙ্গ : মহিলা			নাম : অভয় শেঠ পিতার নাম: গোপাল শেঠ বাড়ির নং : n0054 বয়স : 34 লিঙ্গ : পুরুষ		
370	WB/24/165/009228	ফটো উপলব্ধ	371	WB/24/165/009317	ফটো উপলব্ধ	372	WB/24/165/009758	ফটো উপলব্ধ
নাম : রুনা শেঠ স্বামীর নাম: গোপাল শেঠ বাড়ির নং : n0054 বয়স : 50 লিঙ্গ : মহিলা			নাম : গোপাল শেঠ পিতার নাম: সর্বার শেঠ বাড়ির নং : n0054 বয়স : 55 লিঙ্গ : পুরুষ			নাম : আশীষ সরকার পিতার নাম: প্রভাত সরকার বাড়ির নং : n0017 বয়স : 58 লিঙ্গ : পুরুষ		
373	WB/24/165/009751	ফটো উপলব্ধ	374	WB/24/165/009747	ফটো উপলব্ধ	375	ZTJ2072866	ফটো উপলব্ধ
নাম : মায়ী সরকার স্বামীর নাম: প্রভাত সরকার বাড়ির নং : n0017 বয়স : 75 লিঙ্গ : মহিলা			নাম : কণিকা সরকার স্বামীর নাম: আশীষ সরকার বাড়ির নং : n0017 বয়স : 52 লিঙ্গ : মহিলা			নাম : বিমান সরকার পিতার নাম: কালীপদ সরকার বাড়ির নং : 2 বয়স : 50 লিঙ্গ : পুরুষ		
376	WB/24/165/054541	ফটো উপলব্ধ	377	WB/24/165/054038	ফটো উপলব্ধ	378	TXV0817502	ফটো উপলব্ধ
নাম : কৃষ্ণা সরকার স্বামীর নাম: তারকনাথ সরকার বাড়ির নং : N00 বয়স : 55 লিঙ্গ : মহিলা			নাম : তারকনাথ সরকার পিতার নাম: সত্যেন্দ্র সরকার বাড়ির নং : N00 বয়স : 70 লিঙ্গ : পুরুষ			নাম : নিবেদিতা সরকার স্বামীর নাম: বিমান সরকার বাড়ির নং : n0664 বয়স : 37 লিঙ্গ : মহিলা		
379	ZTJ1941038	ফটো উপলব্ধ	380	WB/24/165/009502	ফটো উপলব্ধ	381	WB/24/165/009398	ফটো উপলব্ধ
নাম : শান্তনু সরকার পিতার নাম: তারক নাথ সরকার বাড়ির নং : N00 বয়স : 31 লিঙ্গ : পুরুষ			নাম : বিকাশ সাউ পিতার নাম: কামাক্ষা সাউ বাড়ির নং : n0019 বয়স : 60 লিঙ্গ : পুরুষ			নাম : মমতা সাউ স্বামীর নাম: পতিতপাবন সাউ বাড়ির নং : n0019 বয়স : 53 লিঙ্গ : মহিলা		
382	MQC4614038	ফটো উপলব্ধ	Q 383	ZTJ1924448	ফটো উপলব্ধ	384	WB/24/165/009071	ফটো উপলব্ধ
নাম : অভিজিত সাউ পিতার নাম: পতিত পাবন সাউ বাড়ির নং : n0019 বয়স : 42 লিঙ্গ : পুরুষ			নাম : সৃজাতা সাউ স্বামীর নাম: অভিজিত সাউ বাড়ির নং : বয়স : 29 লিঙ্গ : মহিলা			নাম : শম্ভুনাথ সাউ পিতার নাম: কেদার সাউ বাড়ির নং : n0030 বয়স : 70 লিঙ্গ : পুরুষ		
385	WB/24/165/009176	ফটো উপলব্ধ	386	MQC2708857	ফটো উপলব্ধ	387	MQC2708865	ফটো উপলব্ধ
নাম : মঞ্জেসকুমার সাউ পিতার নাম: শম্ভুনাথ সাউ বাড়ির নং : n0030 বয়স : 60 লিঙ্গ : পুরুষ			নাম : মীরাদেবী সাউ স্বামীর নাম: মঞ্জেসকুমার সাউ বাড়ির নং : n0030 বয়স : 44 লিঙ্গ : মহিলা			নাম : রুবীদেবী সাউ পিতার নাম: মনোজকুমার সাউ বাড়ির নং : n0030 বয়স : 44 লিঙ্গ : মহিলা		
388	ZTJ1313733	ফটো উপলব্ধ	389	MQC0017806	ফটো উপলব্ধ	390	MQC3425451	ফটো উপলব্ধ
নাম : মিন্টু কুমার শাহ পিতার নাম: মঞ্জেস কুমার সাউ বাড়ির নং : n0030 বয়স : 35 লিঙ্গ : পুরুষ			নাম : মনোজ সাউ পিতার নাম: ইন্দ্রজীত সাউ বাড়ির নং : n0033 বয়স : 48 লিঙ্গ : পুরুষ			নাম : আশা দেবী সাউ স্বামীর নাম: রাজকুমার সাউ বাড়ির নং : n0034 বয়স : 44 লিঙ্গ : মহিলা		

391 নাম : সোনিয়া সাউ স্বামীর নাম: মনোজ কুমার সাউ বাড়ির নং : n0039 বয়স : 43 লিঙ্গ : মহিলা	MQC4613790 ফটো উপলব্ধ	392 নাম : চায়না সাউ স্বামীর নাম: কার্তিক সাউ বাড়ির নং : n0042 বয়স : 72 লিঙ্গ : মহিলা	WB/24/165/009553 ফটো উপলব্ধ	393 নাম : শৈলেন সাউ পিতার নাম: কার্তিক সাউ বাড়ির নং : n0042 বয়স : 53 লিঙ্গ : পুরুষ	WB/24/165/009401 ফটো উপলব্ধ
394 নাম : চম্পা সাউ পিতার নাম: কার্তিক সাউ বাড়ির নং : n0042 বয়স : 52 লিঙ্গ : মহিলা	WB/24/165/009253 ফটো উপলব্ধ	395 নাম : পূর্ণ সাউ পিতার নাম: কার্তিক সাউ বাড়ির নং : n0042 বয়স : 50 লিঙ্গ : পুরুষ	WB/24/165/009763 ফটো উপলব্ধ	396 নাম : প্রতিমা সাউ স্বামীর নাম: পূর্ণ সাউ বাড়ির নং : n0042 বয়স : 48 লিঙ্গ : মহিলা	MQC4233615 ফটো উপলব্ধ
397 নাম : উত্তম সাউ পিতার নাম: কার্তিক সাউ বাড়ির নং : n0042 বয়স : 45 লিঙ্গ : পুরুষ	MQC2324168 ফটো উপলব্ধ	398 নাম : রিঙ্কু সাউ স্বামীর নাম: উত্তম সাউ বাড়ির নং : n0042 বয়স : 40 লিঙ্গ : মহিলা	ZTJ1313931 ফটো উপলব্ধ	399 নাম : প্রভাষ সাউ পিতার নাম: গনেশ সাউ বাড়ির নং : n0014 বয়স : 41 লিঙ্গ : পুরুষ	MQC3425436 ফটো উপলব্ধ
400 নাম : বিশ্বজিত মিন্দে পিতার নাম: রণজিত মিন্দে বাড়ির নং : n0014 বয়স : 46 লিঙ্গ : পুরুষ	MQC4095915 ফটো উপলব্ধ	401 নাম : শম্ভু নাথ সাউ পিতার নাম: রৈদ্য নাথ সাউ বাড়ির নং : n0059 বয়স : 61 লিঙ্গ : পুরুষ	WB/24/165/009785 ফটো উপলব্ধ	402 নাম : অসিমা সাউ স্বামীর নাম: শম্ভু নাথ সাউ বাড়ির নং : n0059 বয়স : 50 লিঙ্গ : মহিলা	WB/24/165/009335 ফটো উপলব্ধ
Q 403 নাম : প্রিয়জিৎ সাউ পিতার নাম: শম্ভুনাথ সাউ বাড়ির নং : বয়স : 44 লিঙ্গ : পুরুষ	ZTJ1677921 ফটো উপলব্ধ	Q 404 নাম : সুরজিৎ সাউ পিতার নাম: শম্ভুনাথ সাউ বাড়ির নং : বয়স : 32 লিঙ্গ : পুরুষ	ZTJ1677954 ফটো উপলব্ধ	405 নাম : বার্না সাউ স্বামীর নাম: কালিয়া সাউ বাড়ির নং : n0445 বয়স : 51 লিঙ্গ : মহিলা	ZTJ1924620 ফটো উপলব্ধ
406 নাম : সুভাষ সাউ পিতার নাম: গণেশ সাউ বাড়ির নং : n0014 বয়স : 43 লিঙ্গ : পুরুষ	MQC4095980 ফটো উপলব্ধ	407 নাম : রাজকুমার সাউ পিতার নাম: শুকলাল সাউ বাড়ির নং : n0034 বয়স : 52 লিঙ্গ : পুরুষ	ZTJ2414340 ফটো উপলব্ধ	408 নাম : অনুশীকা সাউ পিতার নাম: রাজকুমার সাউ বাড়ির নং : 82 বয়স : 20 লিঙ্গ : মহিলা	ZTJ2573590 ফটো উপলব্ধ
409 নাম : টুম্পা সাউ স্বামীর নাম: প্রিয়জিৎ সাউ বাড়ির নং : বালিটিকুরী বকুলতলা বয়স : 36 লিঙ্গ : মহিলা	AHY1723113 ফটো উপলব্ধ	410 নাম : শাল্লি সাউ পিতার নাম: মহেশ প্রসাদ সাউ বাড়ির নং : 88/1 বয়স : 33 লিঙ্গ : পুরুষ	ZTJ1565985 ফটো উপলব্ধ	411 নাম : সন্তোষ কুমার সাউ পিতার নাম: ব্রজেন্দয় সাউ বাড়ির নং : এন00 বয়স : 43 লিঙ্গ : পুরুষ	ZTJ2420149 ফটো উপলব্ধ
412 নাম : মনোজ কুমার সাউ পিতার নাম: মনোজ কুমার সাউ বাড়ির নং : n0030 বয়স : 51 লিঙ্গ : পুরুষ	ZTJ2424349 ফটো উপলব্ধ	413 নাম : অর্চনা সাউ স্বামীর নাম: শৈলেন সাউ বাড়ির নং : এন0042 বয়স : 49 লিঙ্গ : মহিলা	ZTJ2377638 ফটো উপলব্ধ	414 নাম : অক্ষয় সাউ পিতার নাম: রাজকুমার সাউ বাড়ির নং : এন00 বয়স : 25 লিঙ্গ : পুরুষ	ZTJ2378578 ফটো উপলব্ধ
415 নাম : সিবি দেবী স্বামীর নাম: ইন্দ্রজিত সাউ বাড়ির নং : n0033 বয়স : 60 লিঙ্গ : মহিলা	ZTJ2262178 ফটো উপলব্ধ	416 নাম : বিনোদ কুমার সাউ পিতার নাম: ইন্দ্রজিত সাউ বাড়ির নং : n0033 বয়স : 45 লিঙ্গ : পুরুষ	MQC2261329 ফটো উপলব্ধ	Q 417 নাম : নেহা সাউ স্বামীর নাম: মিন্টু সাউ বাড়ির নং : এন00 বয়স : 26 লিঙ্গ : মহিলা	ZTJ2378537 ফটো উপলব্ধ
418 নাম : রীতিকা সাউ পিতার নাম: আমোদ সাউ বাড়ির নং : এন00 বয়স : 24 লিঙ্গ : পুরুষ	ZTJ2377620 ফটো উপলব্ধ	419 নাম : সতীশ কুমার সাউ পিতার নাম: ব্রজেন্দয় সাউ বাড়ির নং : এন00 বয়স : 36 লিঙ্গ : পুরুষ	ZTJ2420172 ফটো উপলব্ধ	420 নাম : বিশ্বজিৎ সাউ পিতার নাম: পূর্ণ সাউ বাড়ির নং : n0042 বয়স : 28 লিঙ্গ : পুরুষ	ZTJ2093961 ফটো উপলব্ধ

বিধানসভা নির্বাচনক্ষেত্রের নং, নাম : 172-শিবপুর
ভাগ নং, নাম : 1-লাইনধার উত্তর (বালিটিকুরী)

421 নাম : চৈতালী সাউ স্বামীর নাম: সুভাষ সাউ বাড়ির নং : n0534 বয়স : 30 লিঙ্গ : মহিলা	ZTJ2140176 ফটো উপলব্ধ	422 নাম : শান্তনু সাউ পিতার নাম: মনোজ সাউ বাড়ির নং : n0535 বয়স : 29 লিঙ্গ : পুরুষ	ZTJ2140184 ফটো উপলব্ধ	423 নাম : রীতা হাজরা পিতার নাম: গনেশ সাউ বাড়ির নং : n0014 বয়স : 48 লিঙ্গ : মহিলা	ZTJ2072890 ফটো উপলব্ধ
424 নাম : প্রতিমা সাঁতরা স্বামীর নাম: রবীন সাঁতরা বাড়ির নং : 2 বয়স : 38 লিঙ্গ : মহিলা	ZTJ2129047 ফটো উপলব্ধ	425 নাম : সৃজীত সাঁতরা পিতার নাম: অভিজিৎ সাঁতরা বাড়ির নং : এন00 বয়স : 23 লিঙ্গ : পুরুষ	ZTJ2416048 ফটো উপলব্ধ	426 নাম : সায়ন সাঁতরা পিতার নাম: অসিত সাঁতরা বাড়ির নং : 15 বয়স : 24 লিঙ্গ : পুরুষ	ZTJ2377703 ফটো উপলব্ধ
427 নাম : সুভাষি সাঁতরা পিতার নাম: সনাতন সাঁতরা বাড়ির নং : N0130 বয়স : 28 লিঙ্গ : পুরুষ	ZTJ2198695 ফটো উপলব্ধ	428 নাম : অর্পিতা সাঁতরা স্বামীর নাম: বিশ্জিৎ সাঁতরা বাড়ির নং : 07 বয়স : 31 লিঙ্গ : মহিলা	ZTJ2206225 ফটো উপলব্ধ	429 নাম : অভিজিত সাঁতরা পিতার নাম: সমর সাঁতরা বাড়ির নং : n0058 বয়স : 43 লিঙ্গ : পুরুষ	MQC2708774 ফটো উপলব্ধ
430 নাম : আরতি সাঁতরা স্বামীর নাম: জয় দেব সাঁতরা বাড়ির নং : এন007 বয়স : 63 লিঙ্গ : মহিলা	ZTJ2468130 ফটো উপলব্ধ	431 নাম : মধুমিতা সাঁতরা স্বামীর নাম: শ্রীমন্ত সাঁতরা বাড়ির নং : n0667 বয়স : 26 লিঙ্গ : মহিলা	YAF1987767 ফটো উপলব্ধ	432 নাম : বাসন্তী সাঁতরা স্বামীর নাম: অভিজিত সাঁতরা বাড়ির নং : n0058 বয়স : 42 লিঙ্গ : মহিলা	MQC2708782 ফটো উপলব্ধ
433 নাম : লক্ষীকান্ত সাঁতরা পিতার নাম: সুকদেব সাঁতরা বাড়ির নং : n0022 বয়স : 37 লিঙ্গ : পুরুষ	MQC4708236 ফটো উপলব্ধ	434 নাম : বিশ্বজিত সাঁতরা পিতার নাম: জয়দেব সাঁতরা বাড়ির নং : n0007 বয়স : 38 লিঙ্গ : পুরুষ	MQC4708319 ফটো উপলব্ধ	435 নাম : গায়ত্রী সাঁতরা স্বামীর নাম: সজনী সাঁতরা বাড়ির নং : n0010 বয়স : 58 লিঙ্গ : মহিলা	WB/24/165/009791 ফটো উপলব্ধ
436 নাম : অসীম সাঁতরা পিতার নাম: বনমালী সাঁতরা বাড়ির নং : n0018 বয়স : 56 লিঙ্গ : পুরুষ	WB/24/165/009145 ফটো উপলব্ধ	437 নাম : ছায়া সাঁতরা স্বামীর নাম: অসীম সাঁতরা বাড়ির নং : n0018 বয়স : 52 লিঙ্গ : মহিলা	WB/24/165/009257 ফটো উপলব্ধ	438 নাম : বিশ্বজীত সাঁতরা পিতার নাম: অসীম সাঁতরা বাড়ির নং : n0018 বয়স : 29 লিঙ্গ : পুরুষ	ZTJ1924596 ফটো উপলব্ধ
439 নাম : রেনু সাঁতরা স্বামীর নাম: শুকদেব সাঁতরা বাড়ির নং : n0022 বয়স : 60 লিঙ্গ : মহিলা	WB/24/165/009607 ফটো উপলব্ধ	440 নাম : জয়দেব সাঁতরা পিতার নাম: সুকদেব সাঁতরা বাড়ির নং : n0022 বয়স : 47 লিঙ্গ : পুরুষ	MQC4613998 ফটো উপলব্ধ	441 নাম : রবীন সাঁতরা পিতার নাম: সুকদেব সাঁতরা বাড়ির নং : n0022 বয়স : 45 লিঙ্গ : পুরুষ	MQC4614103 ফটো উপলব্ধ
442 নাম : অনিতা সাঁতরা স্বামীর নাম: চাঁদু সাঁতরা বাড়ির নং : n0058 বয়স : 55 লিঙ্গ : মহিলা	WB/24/165/009509 ফটো উপলব্ধ	443 নাম : গীতা সাঁতরা স্বামীর নাম: চাঁদু সাঁতরা বাড়ির নং : n0075 বয়স : 59 লিঙ্গ : মহিলা	MQC4234399 ফটো উপলব্ধ	444 নাম : অমিত সাঁতরা পিতার নাম: চাঁদু সাঁতরা বাড়ির নং : n0075 বয়স : 40 লিঙ্গ : পুরুষ	MQC4613857 ফটো উপলব্ধ
445 নাম : শ্রীমন্ত সাঁতরা পিতার নাম: চাঁদু সাঁতরা বাড়ির নং : n0075 বয়স : 37 লিঙ্গ : পুরুষ	MQC4613683 ফটো উপলব্ধ	446 নাম : মুনমুন সাঁতরা স্বামীর নাম: অমিত সাঁতরা বাড়ির নং : n0364 বয়স : 35 লিঙ্গ : মহিলা	ZTJ1782556 ফটো উপলব্ধ	447 নাম : সুপ্রভা সাঁতরা স্বামীর নাম: অসিত সাঁতরা বাড়ির নং : n0007 বয়স : 44 লিঙ্গ : মহিলা	MQC2708790 ফটো উপলব্ধ
448 নাম : অসিত সাঁতরা পিতার নাম: জয়দেব সাঁতরা বাড়ির নং : n0007 বয়স : 52 লিঙ্গ : পুরুষ	WB/24/165/009348 ফটো উপলব্ধ	449 নাম : শ্যামলী সানি স্বামীর নাম: দিলীপ সানি বাড়ির নং : n0391 বয়স : 53 লিঙ্গ : মহিলা	MQC4243960 ফটো উপলব্ধ	450 নাম : দিলীপ সানি পিতার নাম: প্রফুল্ল সানি বাড়ির নং : n0015 বয়স : 65 লিঙ্গ : পুরুষ	ZTJ1782598 ফটো উপলব্ধ

বিধানসভা নির্বাচনক্ষেত্রের নং, নাম : 172-শিবপুর
ভাগ নং, নাম : 1-লাইনধার উত্তর (বালিটিকুরী)

451	WB/24/165/009280	ফটো উপলব্ধ	452	WB/24/165/009786	ফটো উপলব্ধ	453	ZTJ0128215	ফটো উপলব্ধ
নাম : শম্ভু সাহা পিতার নাম: হরিলাল সাহা বাড়ির নং : n0015 বয়স : 60 লিঙ্গ : পুরুষ			নাম : গীতা সাহা স্বামীর নাম: শম্ভু সাহা বাড়ির নং : n0015 বয়স : 55 লিঙ্গ : মহিলা			নাম : দীপক সাহা পিতার নাম: শম্ভু সাহা বাড়ির নং : n0015 বয়স : 38 লিঙ্গ : পুরুষ		
454	MQC4233664	ফটো উপলব্ধ	455	WB/24/165/009893	ফটো উপলব্ধ	456	WB/24/165/009395	ফটো উপলব্ধ
নাম : মীনা সামন্ত স্বামীর নাম: উত্তম সামন্ত বাড়ির নং : n0003 বয়স : 46 লিঙ্গ : মহিলা			নাম : জ্যোত্স্না সামন্ত স্বামীর নাম: অশোক সামন্ত বাড়ির নং : n0053 বয়স : 52 লিঙ্গ : মহিলা			নাম : প্রতিমা সামন্ত স্বামীর নাম: কলীপদ সামন্ত বাড়ির নং : n0061 বয়স : 57 লিঙ্গ : মহিলা		
457	MQC3425501	ফটো উপলব্ধ	458	MQC4233706	ফটো উপলব্ধ	459	MQC4233680	ফটো উপলব্ধ
নাম : বুবাই সামন্ত পিতার নাম: কালীপদ সামন্ত বাড়ির নং : n0061 বয়স : 42 লিঙ্গ : পুরুষ			নাম : প্রীতিলতা সামন্ত স্বামীর নাম: স্নোহাশীষ সামন্ত বাড়ির নং : n0062 বয়স : 49 লিঙ্গ : মহিলা			নাম : সুচিত্রা রানী সামন্ত স্বামীর নাম: কালীপদ সামন্ত বাড়ির নং : n0073 বয়স : 54 লিঙ্গ : মহিলা		
460	MQC4233656	ফটো উপলব্ধ	461	ZTJ1678010	ফটো উপলব্ধ	462	ZTJ2530384	ফটো উপলব্ধ
নাম : উত্তম সামন্ত পিতার নাম: কৃষ্ণপদ সামন্ত বাড়ির নং : n0003 বয়স : 62 লিঙ্গ : পুরুষ			নাম : রবিন সামন্ত পিতার নাম: কালীপদ সামন্ত বাড়ির নং : n0073 বয়স : 34 লিঙ্গ : পুরুষ			নাম : মৌ সামন্ত স্বামীর নাম: রবিন সামন্ত বাড়ির নং : 2 নং বয়স : 23 লিঙ্গ : মহিলা		
463	ZPT1385145	ফটো উপলব্ধ	464	WB/24/165/009627	ফটো উপলব্ধ	465	MQC2709079	ফটো উপলব্ধ
নাম : শ্রাবন্তী সামন্ত স্বামীর নাম: বুবাই সামন্ত বাড়ির নং : 2 বয়স : 36 লিঙ্গ : মহিলা			নাম : স্নেহাশিস সামন্ত পিতার নাম: ননীগোপাল সামন্ত বাড়ির নং : n0062 বয়স : 48 লিঙ্গ : পুরুষ			নাম : লালু সিং পিতার নাম: শিবনন্দন সিং বাড়ির নং : n0049 বয়স : 47 লিঙ্গ : পুরুষ		
Q 466	ZTJ2424794	ফটো উপলব্ধ	467	MQC2324176	ফটো উপলব্ধ	468	ZTJ1983253	ফটো উপলব্ধ
নাম : অতনু সিং পিতার নাম: লালু সিং বাড়ির নং : এন00 বয়স : 23 লিঙ্গ : পুরুষ			নাম : গোপাল সিংহ পিতার নাম: কৃষ্ণান সিংহ বাড়ির নং : n0036 বয়স : 47 লিঙ্গ : পুরুষ			নাম : রবীন্দ্রকুমার সিং পিতার নাম: মুনেশ্বর সিং বাড়ির নং : n0041 বয়স : 59 লিঙ্গ : পুরুষ		
469	WB/24/165/009715	ফটো উপলব্ধ	470	WB/24/165/009879	ফটো উপলব্ধ	471	WB/24/165/009793	ফটো উপলব্ধ
নাম : তাপসী সিং স্বামীর নাম: নাগীন্দ্র সিং বাড়ির নং : n0006 বয়স : 57 লিঙ্গ : মহিলা			নাম : সঞ্জয় সিং পিতার নাম: নাগীন্দ্র সিং বাড়ির নং : n0006 বয়স : 49 লিঙ্গ : পুরুষ			নাম : অশোককুমার সিং পিতার নাম: কেদার সিং বাড়ির নং : n0028 বয়স : 51 লিঙ্গ : পুরুষ		
472	MQC2709020	ফটো উপলব্ধ	473	WB/24/165/009495	ফটো উপলব্ধ	474	WB/24/165/009594	ফটো উপলব্ধ
নাম : রেখা সিং স্বামীর নাম: অশোককুমার সিং বাড়ির নং : n0028 বয়স : 44 লিঙ্গ : মহিলা			নাম : রাধাদেবী সিং স্বামীর নাম: কৃষ্ণান সিং বাড়ির নং : n0036 বয়স : 75 লিঙ্গ : মহিলা			নাম : মায়্যা সিং স্বামীর নাম: শিবনন্দন সিং বাড়ির নং : n0049 বয়স : 60 লিঙ্গ : মহিলা		
475	MQC2709087	ফটো উপলব্ধ	476	MQC2709061	ফটো উপলব্ধ	477	ZTJ2575504	ফটো উপলব্ধ
নাম : সোনালী সিং স্বামীর নাম: লালু সিং বাড়ির নং : n0049 বয়স : 42 লিঙ্গ : মহিলা			নাম : শিখা সিং স্বামীর নাম: রাজেন্দ্র প্রসাদ সিং বাড়ির নং : n0049 বয়স : 42 লিঙ্গ : মহিলা			নাম : নাগীন্দ্র সিং পিতার নাম: পরমেশ্বর সিং বাড়ির নং : ওয়ার্ড 50 বয়স : 77 লিঙ্গ : পুরুষ		
478	MQC4095998	ফটো উপলব্ধ	479	MQC4096004	ফটো উপলব্ধ	480	ZTJ1677962	ফটো উপলব্ধ
নাম : নীলু সীট পিতার নাম: দীনবন্ধু সীট বাড়ির নং : n0076 বয়স : 58 লিঙ্গ : পুরুষ			নাম : নমিতা সীট স্বামীর নাম: নীলু সীট বাড়ির নং : n0076 বয়স : 50 লিঙ্গ : মহিলা			নাম : সুসীতা সীট পিতার নাম: নীলু সীট বাড়ির নং : n0346 বয়স : 33 লিঙ্গ : মহিলা		

বিধানসভা নির্বাচনক্ষেত্রের নং, নাম : 172-শিবপুর
ভাগ নং, নাম : 1-লাইনধার উত্তর (বালিটিকুরী)

481	WB/24/165/420078	ফটো উপলব্ধ	482	MQC0039685	ফটো উপলব্ধ	483	MQC4095972	ফটো উপলব্ধ
নাম : সুরত সেনাপতি পিতার নাম: দুলাল সেনাপতি বাড়ির নং : n0013 বয়স : 66 লিঙ্গ : পুরুষ			নাম : কল্যাণী সেনাপতি স্বামীর নাম: সুরত সেনাপতি বাড়ির নং : n0013 বয়স : 60 লিঙ্গ : মহিলা			নাম : বাপ্পা সেনাপতি পিতার নাম: সুরত সেনাপতি বাড়ির নং : n0013 বয়স : 39 লিঙ্গ : পুরুষ		
484	MQC2709129	ফটো উপলব্ধ	485	ZTJ2420214	ফটো উপলব্ধ	486	ZTJ2093896	ফটো উপলব্ধ
নাম : রেবা সেনাপতি স্বামীর নাম: শঙ্কর সেনাপতি বাড়ির নং : n0037 বয়স : 54 লিঙ্গ : মহিলা			নাম : মহুয়া সেনাপতি স্বামীর নাম: বাপ্পা সেনাপতি বাড়ির নং : এন00 বয়স : 33 লিঙ্গ : মহিলা			নাম : তুস্তি সেনাপতি স্বামীর নাম: বাবলু সেনাপতি বাড়ির নং : 2 নং রামকৃষ্ণ পল্লী বয়স : 60 লিঙ্গ : মহিলা		
487	ZTJ2016483	ফটো উপলব্ধ	488	ZTJ2375459	ফটো উপলব্ধ	489	ZTJ2245314	ফটো উপলব্ধ
নাম : সম্রাট সেনাপতি মায়ের নাম: রেবা সেনাপতি বাড়ির নং : n0037 বয়স : 29 লিঙ্গ : পুরুষ			নাম : মঞ্জু সোনকার স্বামীর নাম: শ্রীশ্রী সোনকার বাড়ির নং : ওয়ার্ড নং-50 বয়স : 54 লিঙ্গ : মহিলা			নাম : ভোলা সোনকার পিতার নাম: শ্রীশ্রী সোনকার বাড়ির নং : ওয়ার্ড নং-50 বয়স : 64 লিঙ্গ : পুরুষ		
490	MQC4233755	ফটো উপলব্ধ	491	WB/24/165/009255	ফটো উপলব্ধ	492	ZTJ2093904	ফটো উপলব্ধ
নাম : রীনা ছাউলে স্বামীর নাম: অশোক ছাউলে বাড়ির নং : 2 বয়স : 48 লিঙ্গ : মহিলা			নাম : অশোক ছাউলে পিতার নাম: রতন ছাউলে বাড়ির নং : 2 বয়স : 50 লিঙ্গ : পুরুষ			নাম : প্রিয়ান্বিতা হাইত স্বামীর নাম: প্রশান্ত হাইত বাড়ির নং : n0021 বয়স : 34 লিঙ্গ : মহিলা		
493	ZTJ0128363	ফটো উপলব্ধ	494	WB/24/165/009402	ফটো উপলব্ধ	495	WB/24/165/009412	ফটো উপলব্ধ
নাম : প্রশান্ত হাইত পিতার নাম: মোনহর হাইত বাড়ির নং : n0021 বয়স : 36 লিঙ্গ : পুরুষ			নাম : দিবাকর হাইত পিতার নাম: কানাইলাল হাইত বাড়ির নং : n0020 বয়স : 65 লিঙ্গ : পুরুষ			নাম : আলপনা হাইত স্বামীর নাম: দিবাকর হাইত বাড়ির নং : n0020 বয়স : 56 লিঙ্গ : মহিলা		
496	WB/24/165/009158	ফটো উপলব্ধ	497	MQC2709152	ফটো উপলব্ধ	498	WB/24/165/009634	ফটো উপলব্ধ
নাম : প্রভাকর হাইত পিতার নাম: কানাইলাল হাইত বাড়ির নং : n0020 বয়স : 60 লিঙ্গ : পুরুষ			নাম : রাখী হাইত পিতার নাম: প্রভাকর হাইত বাড়ির নং : n0020 বয়স : 51 লিঙ্গ : মহিলা			নাম : রীনা হাইত স্বামীর নাম: মনোহর হাইত বাড়ির নং : n0021 বয়স : 58 লিঙ্গ : মহিলা		
499	MQC2709137	ফটো উপলব্ধ	500	MQC4708202	ফটো উপলব্ধ	501	ZTJ1924422	ফটো উপলব্ধ
নাম : শ্রীকান্ত হাইত পিতার নাম: মনোহর হাইত বাড়ির নং : n0021 বয়স : 45 লিঙ্গ : পুরুষ			নাম : পাপিয়া হাইত স্বামীর নাম: শ্রীকান্ত হাইত বাড়ির নং : n0021 বয়স : 44 লিঙ্গ : মহিলা			নাম : শ্রীকান্ত হাজরা পিতার নাম: পাঁচ হাজরা বাড়ির নং : n0057 বয়স : 52 লিঙ্গ : পুরুষ		
502	ZTJ1677806	ফটো উপলব্ধ	503	ZTJ1924414	ফটো উপলব্ধ	504	ZTJ1678044	ফটো উপলব্ধ
নাম : জয়ন্ত হাজরা পিতার নাম: শ্রীকান্ত হাজরা বাড়ির নং : n0057 বয়স : 33 লিঙ্গ : পুরুষ			নাম : হিমাংশু হাজরা পিতার নাম: শ্রীকান্ত হাজরা বাড়ির নং : n0057 বয়স : 29 লিঙ্গ : পুরুষ			নাম : রিমা হাজরা স্বামীর নাম: দেব কুমার হাজরা বাড়ির নং : n0351 বয়স : 37 লিঙ্গ : মহিলা		
505	ZTJ1782564	ফটো উপলব্ধ	506	ZTJ1782572	ফটো উপলব্ধ	507	WB/24/165/009416	ফটো উপলব্ধ
নাম : প্রকাশ হাজরা পিতার নাম: গোপী হাজরা বাড়ির নং : n0365 বয়স : 58 লিঙ্গ : পুরুষ			নাম : চম্পা হাজরা স্বামীর নাম: প্রকাশ হাজরা বাড়ির নং : n0366 বয়স : 49 লিঙ্গ : মহিলা			নাম : শোভা হাজরা স্বামীর নাম: গোবর্দন হাজরা বাড়ির নং : n0065 বয়স : 62 লিঙ্গ : মহিলা		
508	MQC3425659	ফটো উপলব্ধ	509	WB/24/165/096147	ফটো উপলব্ধ	510	MQC2328375	ফটো উপলব্ধ
নাম : বিকাশ হাজরা পিতার নাম: গোবর্দন হাজরা বাড়ির নং : n0065 বয়স : 42 লিঙ্গ : পুরুষ			নাম : শ্রীমন্ত হাজরা পিতার নাম: পশুপতি হাজরা বাড়ির নং : n0067 বয়স : 62 লিঙ্গ : পুরুষ			নাম : সনকা হাজরা স্বামীর নাম: শ্রীমন্ত হাজরা বাড়ির নং : n0067 বয়স : 49 লিঙ্গ : মহিলা		

বিধানসভা নির্বাচনক্ষেত্রের নং, নাম : 172-শিবপুর
ভাগ নং, নাম : 1-লাইনধার উত্তর (বালিটিকুরী)

511 নাম : দেবকুমার হাজরা পিতার নাম: দিলীপ হাজরা বাড়ির নং : n0067 বয়স : 47 লিঙ্গ : পুরুষ	ZTJ1288117 ফটো উপলব্ধ	512 নাম : মুনমুন হাজরা স্বামীর নাম: দেবকুমার হাজরা বাড়ির নং : n0067 বয়স : 39 লিঙ্গ : মহিলা	ZTJ1288125 ফটো উপলব্ধ	513 নাম : মধু হাজরা স্বামীর নাম: কাশী হাজরা বাড়ির নং : n0081 বয়স : 50 লিঙ্গ : মহিলা	MQC4708368 ফটো উপলব্ধ
514 নাম : কাশী হাজরা পিতার নাম: কমল হাজরা বাড়ির নং : n0082 বয়স : 53 লিঙ্গ : পুরুষ	MQC4708434 ফটো উপলব্ধ	515 নাম : সঞ্জয় হাজরা পিতার নাম: সুকুমার হাজরা বাড়ির নং : n0083 বয়স : 37 লিঙ্গ : পুরুষ	ZTJ0885798 ফটো উপলব্ধ	516 নাম : মায়ী হাজরা স্বামীর নাম: সুকুমার হাজরা বাড়ির নং : n0084 বয়স : 57 লিঙ্গ : মহিলা	MQC4708541 ফটো উপলব্ধ
517 নাম : লক্ষী হাজরা স্বামীর নাম: দিলীপ হাজরা বাড়ির নং : 2 বয়স : 63 লিঙ্গ : মহিলা	WB/24/165/189614 ফটো উপলব্ধ	518 নাম : অনিমা হাজরা স্বামীর নাম: প্রভাত হাজরা বাড়ির নং : n0091 বয়স : 52 লিঙ্গ : মহিলা	ZTJ1313873 ফটো উপলব্ধ	519 নাম : সুমিতা হাজরা স্বামীর নাম: জহর হাজরা বাড়ির নং : n0119 বয়স : 46 লিঙ্গ : মহিলা	FTF2852895 ফটো উপলব্ধ
520 নাম : জহর হাজরা পিতার নাম: কার্তিক হাজরা বাড়ির নং : n0120 বয়স : 56 লিঙ্গ : পুরুষ	FTF0911099 ফটো উপলব্ধ	521 নাম : জ্যোত্স্না হাজরা স্বামীর নাম: উত্তম হাজরা বাড়ির নং : n0043 বয়স : 45 লিঙ্গ : মহিলা	MQC2709202 ফটো উপলব্ধ	522 নাম : উত্তম হাজরা পিতার নাম: যুগোল হাজরা বাড়ির নং : n0043 বয়স : 52 লিঙ্গ : পুরুষ	WB/24/165/507405 ফটো উপলব্ধ
523 নাম : যমুনা হাজরা স্বামীর নাম: বিকাশ হাজরা বাড়ির নং : n0038 বয়স : 63 লিঙ্গ : মহিলা	MQC2323350 ফটো উপলব্ধ	524 নাম : বিকাশ হাজরা পিতার নাম: বিজয়কৃষ্ণ হাজরা বাড়ির নং : n0038 বয়স : 69 লিঙ্গ : পুরুষ	MQC2323368 ফটো উপলব্ধ	525 নাম : চৈতালী ভট্টাচার্য্য স্বামীর নাম: রাজু ভট্টাচার্য্য বাড়ির নং : এন00 বয়স : 39 লিঙ্গ : মহিলা	ZTJ0918557 ফটো উপলব্ধ
526 নাম : সহেলী হাজরা পিতার নাম: শৈলেন হাজরা বাড়ির নং : n0541 বয়স : 27 লিঙ্গ : মহিলা	ZTJ2140226 ফটো উপলব্ধ	527 নাম : দেবকুমার হাজরা পিতার নাম: নিরঞ্জন হাজরা বাড়ির নং : 2 বয়স : 47 লিঙ্গ : পুরুষ	MQC3391208 ফটো উপলব্ধ	528 নাম : বিশ্বনাথ হাজরা মায়ের নাম: অম্মাপূর্ণ হাজরা বাড়ির নং : এন00 বয়স : 30 লিঙ্গ : পুরুষ	ZTJ2378388 ফটো উপলব্ধ
529 নাম : উত্তম কুমার বেরা পিতার নাম: কৃষ্ণপদ বেরা বাড়ির নং : n0067 বয়স : 42 লিঙ্গ : পুরুষ	ZTJ2016608 ফটো উপলব্ধ	530 নাম : টুম্পা হাজরা(দাস) স্বামীর নাম: বিকাশ হাজরা বাড়ির নং : n0065 বয়স : 32 লিঙ্গ : মহিলা	ZTJ2016517 ফটো উপলব্ধ	531 নাম : অন্নপূর্ণা হাজরা স্বামীর নাম: বিশ্ণুজিৎ দত্ত বাড়ির নং : n0662 বয়স : 22 লিঙ্গ : মহিলা	ZTJ2446763 ফটো উপলব্ধ
532 নাম : গীতা হাজরা স্বামীর নাম: শ্রীকান্ত হাজরা বাড়ির নং : লাইন ধার নর্থ বয়স : 53 লিঙ্গ : মহিলা	ZTJ2509438 ফটো উপলব্ধ	533 নাম : চন্দনা হাজরা স্বামীর নাম: জয়ন্ত হাজরা বাড়ির নং : ২নং বয়স : 26 লিঙ্গ : মহিলা	ZTJ2499994 ফটো উপলব্ধ	534 নাম : দেবী হাজরা স্বামীর নাম: শ্রীকান্ত হাজরা বাড়ির নং : লাইন ধার উত্তর বয়স : 50 লিঙ্গ : মহিলা	ZTJ2501542 ফটো উপলব্ধ
535 নাম : স্নেহা হাজরা পিতার নাম: শ্রীমন্ত হাজরা বাড়ির নং : ২ বয়স : 21 লিঙ্গ : মহিলা	ZTJ2502789 ফটো উপলব্ধ	536 নাম : অর্চনা পাড়ুই স্বামীর নাম: স্বরজিৎ পাড়ুই বাড়ির নং : n0065 বয়স : 43 লিঙ্গ : মহিলা	MQC4613964 ফটো উপলব্ধ	537 নাম : সীতারাম হালদার পিতার নাম: তারাপদ হালদার বাড়ির নং : 2 বয়স : 73 লিঙ্গ : পুরুষ	ZTJ2258697 ফটো উপলব্ধ
538 নাম : সৌরভ হালদার পিতার নাম: মিন্টু হালদার বাড়ির নং : এন00 বয়স : 27 লিঙ্গ : পুরুষ	ZTJ2384873 ফটো উপলব্ধ	539 নাম : মিতা হালদার স্বামীর নাম: সৌমেন হালদার বাড়ির নং : বালিটিকুরী বকুলতলা বয়স : 43 লিঙ্গ : মহিলা	ZTJ2525079 ফটো উপলব্ধ	540 নাম : দিবাকর হালদার পিতার নাম: বিনয় হালদার বাড়ির নং : n0032 বয়স : 70 লিঙ্গ : পুরুষ	WB/24/165/009133 ফটো উপলব্ধ

বিধানসভা নির্বাচনক্ষেত্রের নং, নাম : 172-শিবপুর
ভাগ নং, নাম : 1-লাইনধার উত্তর (বালিটিকুরী)

541	MQC2709236	ফটো উপলব্ধ	542	WB/24/165/009125	ফটো উপলব্ধ	543	MQC0039826	ফটো উপলব্ধ
নাম : সুকান্ত হালদার পিতার নাম: গোপাল হালদার বাড়ির নং : n0026 বয়স : 44 লিঙ্গ : পুরুষ			নাম : সৌমেন হালদার পিতার নাম: গোপাল হালদার বাড়ির নং : n0026 বয়স : 48 লিঙ্গ : পুরুষ			নাম : বেহুলা হালদার স্বামীর নাম: দিবাকর হালদার বাড়ির নং : n0032 বয়স : 66 লিঙ্গ : মহিলা		
544	MQC3425683	ফটো উপলব্ধ	545	MQC3425691	ফটো উপলব্ধ	546	ZTJ1313790	ফটো উপলব্ধ
নাম : কার্তিক হালদার পিতার নাম: দিবাকর হালদার বাড়ির নং : n0032 বয়স : 44 লিঙ্গ : পুরুষ			নাম : গণেশ হালদার পিতার নাম: দিবাকর হালদার বাড়ির নং : n0032 বয়স : 42 লিঙ্গ : পুরুষ			নাম : প্রতাপ হালদার পিতার নাম: দিবাকর হালদার বাড়ির নং : n0032 বয়স : 34 লিঙ্গ : পুরুষ		
547	ZTJ1402791	ফটো উপলব্ধ	548	ZTJ2581320	ফটো উপলব্ধ	549	MQC2193688	ফটো উপলব্ধ
নাম : সুপর্ণা হালদার স্বামীর নাম: গনেশ হালদার বাড়ির নং : n0032 বয়স : 38 লিঙ্গ : মহিলা			নাম : মিনা হালদার স্বামীর নাম: সীতারাম হালদার বাড়ির নং : 2 বয়স : 70 লিঙ্গ : মহিলা			নাম : বাপী হালদার পিতার নাম: সীতারাম হালদার বাড়ির নং : n0068 বয়স : 47 লিঙ্গ : পুরুষ		
550	ZTJ1924612	ফটো উপলব্ধ	551	WB/24/165/009349	ফটো উপলব্ধ	552	ZTJ2542843	ফটো উপলব্ধ
নাম : ডালিয়া হালদার স্বামীর নাম: কার্তিক হালদার বাড়ির নং : n0444 বয়স : 35 লিঙ্গ : মহিলা			নাম : অমিতা হালদার স্বামীর নাম: গোপাল হালদার বাড়ির নং : n0026 বয়স : 67 লিঙ্গ : মহিলা			নাম : পূর্ণিমা পাত্র পিতার নাম: গোপাল পাত্র বাড়ির নং : এন00 বয়স : 21 লিঙ্গ : মহিলা		
Q 553	ZTJ2542850	ফটো উপলব্ধ	554	ZTJ2551745	ফটো উপলব্ধ	555	ZTJ2551752	ফটো উপলব্ধ
নাম : সৌম্যজিৎ ভট্টাচার্য পিতার নাম: রাজু ভট্টাচার্য বাড়ির নং : এন00 বয়স : 21 লিঙ্গ : পুরুষ			নাম : পায়েল রায় পিতার নাম: উজ্জল রায় বাড়ির নং : 2 বয়স : 21 লিঙ্গ : মহিলা			নাম : প্রিয়া ঘোষ পিতার নাম: গোবিন্দ ঘোষ বাড়ির নং : 2 বয়স : 20 লিঙ্গ : মহিলা		
556	ZTJ2551778	ফটো উপলব্ধ	557	ZTJ2551786	ফটো উপলব্ধ	558	ZTJ2551802	ফটো উপলব্ধ
নাম : সুমন দাস পিতার নাম: স্বপন দাস বাড়ির নং : 2 বয়স : 25 লিঙ্গ : পুরুষ			নাম : শুভঙ্কর খাঁড়া পিতার নাম: রবিন খাঁড়া বাড়ির নং : 2 বয়স : 20 লিঙ্গ : পুরুষ			নাম : অমিত মার্বী পিতার নাম: গণেশ মার্বী বাড়ির নং : 2 বয়স : 20 লিঙ্গ : পুরুষ		
559	XHS1794650	ফটো উপলব্ধ	Q 560	ZTJ2105609	ফটো উপলব্ধ	561	ZTJ1810365	ফটো উপলব্ধ
নাম : মনীষা পাল পিতার নাম: ভোলানাথ পাল বাড়ির নং : 02 বয়স : 25 লিঙ্গ : মহিলা			নাম : কবিতা কাঁড়ার পিতার নাম: তপন কাঁড়ার বাড়ির নং : 02 বয়স : 27 লিঙ্গ : মহিলা			নাম : রুপা কাঁড়ার স্বামীর নাম: তপন কাঁড়ার বাড়ির নং : 02 বয়স : 52 লিঙ্গ : মহিলা		
562	WEU2013852	ফটো উপলব্ধ	Q 563	ZTJ2591048	ফটো উপলব্ধ	564	ZTJ2593838	ফটো উপলব্ধ
নাম : পূজা দন্দ পিতার নাম: অনিল দন্দ বাড়ির নং : 02 বয়স : 26 লিঙ্গ : মহিলা			নাম : হেমন্ত চৌধুরী পিতার নাম: লখিয়া চৌধুরী বাড়ির নং : 02 বয়স : 22 লিঙ্গ : পুরুষ			নাম : অঞ্জলি শর্মা পিতার নাম: সুকুমার শর্মা বাড়ির নং : এন0079 বয়স : 19 লিঙ্গ : মহিলা		
565	ZTJ2594075	ফটো উপলব্ধ	566	ZTJ2594596	ফটো উপলব্ধ	567	ZTJ2597342	ফটো উপলব্ধ
নাম : বিতান সরকার পিতার নাম: বিমান সরকার বাড়ির নং : 2 বয়স : 19 লিঙ্গ : পুরুষ			নাম : সৌমীলী সাউ পিতার নাম: শৈলেন সাউ বাড়ির নং : এন0042 বয়স : 19 লিঙ্গ : মহিলা			নাম : রাজদীপ কাড়ার পিতার নাম: অরুণ কাড়ার বাড়ির নং : 89 বয়স : 21 লিঙ্গ : পুরুষ		
568	ZTJ2598977	ফটো উপলব্ধ	569	ZTJ2598951	ফটো উপলব্ধ	570	ZTJ2599165	ফটো উপলব্ধ
নাম : সুপ্রিয়া পাল পিতার নাম: বাপী পাল বাড়ির নং : 02 বয়স : 21 লিঙ্গ : মহিলা			নাম : প্রিয়া সিং মায়ের নাম: রেখা সিং বাড়ির নং : 02 বয়স : 20 লিঙ্গ : মহিলা			নাম : দীপ রায় পিতার নাম: রবীন্দ্র রায় বাড়ির নং : 02 বয়স : 23 লিঙ্গ : পুরুষ		

571	ZTJ2600856	ফটো উপলব্ধ
নাম : সৌরভ ছই পিতার নাম: গৌতম ছই বাড়ির নং : 02 বয়স : 20 লিঙ্গ : পুরুষ		

572	ZTJ2601979	ফটো উপলব্ধ
নাম : প্রীতম সাউ পিতার নাম: উত্তম সাউ বাড়ির নং : এন0042 বয়স : 19 লিঙ্গ : পুরুষ		

573	ZTJ2603421	ফটো উপলব্ধ
নাম : রেহা সাউ পিতার নাম: মনোজ সাউ বাড়ির নং : ৮১ বয়স : 21 লিঙ্গ : মহিলা		

574	ZTJ2612497	ফটো উপলব্ধ
নাম : সায়ন্তনী জাসু পিতার নাম: সজল কুমার জাসু বাড়ির নং : 131/এ বয়স : 19 লিঙ্গ : মহিলা		

বিধানসভা নির্বাচনক্ষেত্রের নং, নাম : 172-শিবপুর
ভাগ নং, নাম : 2-লাইনধার দক্ষিন (বালিটিকুরী)

575	ZTJ1313907	ফটো উপলব্ধ	নাম : কৌশিক করাতি পিতার নাম: শম্ভুনাথ করাতি বাড়ির নং : এন00 বয়স : 35 লিঙ্গ : পুরুষ
576	ZTJ2321941	ফটো উপলব্ধ	নাম : সৌভিক সাসমল মায়ের নাম: সোক্র সাসমল বাড়ির নং : 00 বয়স : 25 লিঙ্গ : পুরুষ
577	ZTJ2341170	ফটো উপলব্ধ	নাম : দীপাঞ্জলি পাল মায়ের নাম: সুপর্ণা পাল বাড়ির নং : 00 বয়স : 27 লিঙ্গ : মহিলা
578	ZTJ2342947	ফটো উপলব্ধ	নাম : পায়েল বড়ই স্বামীর নাম: মনোজ বড়ই বাড়ির নং : 281 বয়স : 26 লিঙ্গ : মহিলা
579	ZTJ2340560	ফটো উপলব্ধ	নাম : রঞ্জু রায় স্বামীর নাম: উত্তম রায় বাড়ির নং : 159 বয়স : 26 লিঙ্গ : মহিলা
580	ZTJ2342863	ফটো উপলব্ধ	নাম : রেবোতী সোনকর স্বামীর নাম: গণেশ সোনকর বাড়ির নং : 40 বয়স : 38 লিঙ্গ : মহিলা
581	ZTJ2274025	ফটো উপলব্ধ	নাম : পুষ্পা সাউ স্বামীর নাম: বিনোদ সাউ বাড়ির নং : না 33 বয়স : 37 লিঙ্গ : মহিলা
582	ZTJ2274660	ফটো উপলব্ধ	নাম : সুপর্ণা শর্মা স্বামীর নাম: সুভাষ শর্মা বাড়ির নং : 00 বয়স : 40 লিঙ্গ : মহিলা
583	ZTJ2346278	ফটো উপলব্ধ	নাম : দীপাঞ্জলি জয়সোয়াল পিতার নাম: গুণ্ডু জয়সোয়াল বাড়ির নং : 238 বয়স : 24 লিঙ্গ : মহিলা
584	ZTJ2273613	ফটো উপলব্ধ	নাম : গোপাল জয়সোয়াল অন্যান্য: অমিত কুমার সিং বাড়ির নং : 00 বয়স : 35 লিঙ্গ : পুরুষ
585	WB/24/165/870527	ফটো উপলব্ধ	নাম : তাপসী অধিকারী স্বামীর নাম: শ্রীকান্ত অধিকারী বাড়ির নং : n0139 বয়স : 56 লিঙ্গ : মহিলা
586	WB/24/165/870528	ফটো উপলব্ধ	নাম : শ্রীকান্ত অধিকারী পিতার নাম: গোপীনাথ অধিকারী বাড়ির নং : n0139 বয়স : 68 লিঙ্গ : পুরুষ
587	MQC0042283	ফটো উপলব্ধ	নাম : কল্পনা অধিকারী স্বামীর নাম: সুব্রত অধিকারী বাড়ির নং : n0322 বয়স : 51 লিঙ্গ : মহিলা
588	MQC0042275	ফটো উপলব্ধ	নাম : সুব্রত অধিকারী পিতার নাম: নব অধিকারী বাড়ির নং : n0323 বয়স : 57 লিঙ্গ : পুরুষ
589	ZTJ1678077	ফটো উপলব্ধ	নাম : সুকুমার অধিকারী পিতার নাম: সুব্রত অধিকারী বাড়ির নং : n0323 বয়স : 32 লিঙ্গ : পুরুষ
590	ZTJ1924802	ফটো উপলব্ধ	নাম : জ্যোৎস্না অধিকারী স্বামীর নাম: সুকুমার অধিকারী বাড়ির নং : n0323 বয়স : 30 লিঙ্গ : মহিলা
591	ZTJ2520237	ফটো উপলব্ধ	নাম : রেবা আদক স্বামীর নাম: তপন আদক বাড়ির নং : ওয়ার্ড নং 50 বয়স : 47 লিঙ্গ : মহিলা
592	WB/24/165/012442	ফটো উপলব্ধ	নাম : রঘু ওরং পিতার নাম: ফাগু ওরং বাড়ির নং : n0156 বয়স : 74 লিঙ্গ : পুরুষ
593	WB/24/165/012521	ফটো উপলব্ধ	নাম : রীণা ওরং স্বামীর নাম: রঘু ওরং বাড়ির নং : n0156 বয়স : 56 লিঙ্গ : মহিলা
594	WB/24/165/012487	ফটো উপলব্ধ	নাম : নিমাই করাতি পিতার নাম: রাধানাথ করাতি বাড়ির নং : n0155 বয়স : 76 লিঙ্গ : পুরুষ
595	WB/24/165/012614	ফটো উপলব্ধ	নাম : মঙ্গলা করাতি স্বামীর নাম: নিমাই করাতি বাড়ির নং : n0155 বয়স : 64 লিঙ্গ : মহিলা
596	WB/24/165/012687	ফটো উপলব্ধ	নাম : উতপল করাতি পিতার নাম: নিমাই করাতি বাড়ির নং : n0155 বয়স : 48 লিঙ্গ : পুরুষ
597	ZTJ2565596	ফটো উপলব্ধ	নাম : রাম কিশোর তিওয়ারি পিতার নাম: বড়দিয়া প্রসাদ তিওয়ারি বাড়ির নং : 2 নং বয়স : 61 লিঙ্গ : পুরুষ
598	MQC3425733	ফটো উপলব্ধ	নাম : মৌসুমী করাতি স্বামীর নাম: উতপল করাতি বাড়ির নং : n0155 বয়স : 44 লিঙ্গ : মহিলা
599	WB/24/165/009098	ফটো উপলব্ধ	নাম : বিশাখা করাতি স্বামীর নাম: শম্ভু করাতি বাড়ির নং : n0192 বয়স : 62 লিঙ্গ : মহিলা
600	WB/24/165/009848	ফটো উপলব্ধ	নাম : সবিতা কাঁড়ার স্বামীর নাম: বিমল কাঁড়ার বাড়ির নং : n0131 বয়স : 75 লিঙ্গ : মহিলা
601	MQC0040048	ফটো উপলব্ধ	নাম : স্বপন কাঁড়ার পিতার নাম: বিমল কাঁড়ার বাড়ির নং : n0131 বয়স : 56 লিঙ্গ : পুরুষ
602	WB/24/165/009391	ফটো উপলব্ধ	নাম : অর্চনা কাঁড়ার স্বামীর নাম: স্বপন কাঁড়ার বাড়ির নং : n0131 বয়স : 52 লিঙ্গ : মহিলা
603	WB/24/165/009895	ফটো উপলব্ধ	নাম : প্রদীপ কাঁড়ার পিতার নাম: বিমল কাঁড়ার বাড়ির নং : n0131 বয়স : 50 লিঙ্গ : পুরুষ
604	MQC4096137	ফটো উপলব্ধ	নাম : সোমা কাঁড়ার স্বামীর নাম: প্রদীপ কাঁড়ার বাড়ির নং : ওয়ার্ড 50 বয়স : 47 লিঙ্গ : মহিলা

বিধানসভা নির্বাচনক্ষেত্রের নং, নাম : 172-শিবপুর
ভাগ নং, নাম : 2-লাইনধার দক্ষিন (বালিটিকুরী)

605	MQC4096152	ফটো উপলব্ধ	606	ZTJ0128645	ফটো উপলব্ধ	607	ZTJ0128652	ফটো উপলব্ধ
নাম : মায়ী কাঁড়ার পিতার নাম : দুলাল কাঁড়ার বাড়ির নং : n0193 বয়স : 47 লিঙ্গ : মহিলা			নাম : স্বপন মণ্ডল পিতার নাম : উপেন্দ্র মণ্ডল বাড়ির নং : n0193 বয়স : 48 লিঙ্গ : পুরুষ			নাম : ছায়া মণ্ডল স্বামীর নাম : স্বপন মণ্ডল বাড়ির নং : n0193 বয়স : 47 লিঙ্গ : মহিলা		
608	MQC2709335	ফটো উপলব্ধ	609	MQC2709327	ফটো উপলব্ধ	610	WB/24/165/009073	ফটো উপলব্ধ
নাম : মাস্তা কাঁড়ার স্বামীর নাম : অশোক কাঁড়ার বাড়ির নং : n0193 বয়স : 44 লিঙ্গ : মহিলা			নাম : অশোক কাঁড়ার পিতার নাম : দুলাল কাঁড়ার বাড়ির নং : n0193 বয়স : 44 লিঙ্গ : পুরুষ			নাম : জয়দেব কাঁড়ার পিতার নাম : ভূপতি কাঁড়ার বাড়ির নং : n0218 বয়স : 67 লিঙ্গ : পুরুষ		
611	WB/24/165/009425	ফটো উপলব্ধ	612	MQC4096087	ফটো উপলব্ধ	613	ZTJ0128694	ফটো উপলব্ধ
নাম : সরস্বতী কাঁড়ার স্বামীর নাম : জয়দেব কাঁড়ার বাড়ির নং : n0218 বয়স : 58 লিঙ্গ : মহিলা			নাম : স্বপন কাঁড়ার পিতার নাম : জয়দেব কাঁড়ার বাড়ির নং : n0218 বয়স : 39 লিঙ্গ : পুরুষ			নাম : তপন কাঁড়ার পিতার নাম : জয়দেব কাঁড়ার বাড়ির নং : n0218 বয়স : 37 লিঙ্গ : পুরুষ		
614	WB/24/165/009574	ফটো উপলব্ধ	615	MQC4096095	ফটো উপলব্ধ	616	WB/24/165/051456	ফটো উপলব্ধ
নাম : রবীন কাঁড়ার পিতার নাম : ভূপতি কাঁড়ার বাড়ির নং : n0218 বয়স : 52 লিঙ্গ : পুরুষ			নাম : শ্রাবণী কাঁড়ার স্বামীর নাম : রবীন কাঁড়ার বাড়ির নং : n0218 বয়স : 40 লিঙ্গ : মহিলা			নাম : চামেলী কাঁড়ার স্বামীর নাম : নিরঞ্জন কাঁড়ার বাড়ির নং : n0153 বয়স : 68 লিঙ্গ : মহিলা		
617	ZTJ1782861	ফটো উপলব্ধ	618	WB/24/165/009177	ফটো উপলব্ধ	619	MQC3425717	ফটো উপলব্ধ
নাম : মৌসুমী কাঁড়ার স্বামীর নাম : সৌমিত্র কাঁড়ার বাড়ির নং : n0263 বয়স : 38 লিঙ্গ : মহিলা			নাম : রানু কাঁড়ার স্বামীর নাম : দুলাল কাঁড়ার বাড়ির নং : n0193 বয়স : 65 লিঙ্গ : মহিলা			নাম : সৌমিত্র কাঁড়ার পিতার নাম : নিরঞ্জন কাঁড়ার বাড়ির নং : n0263 বয়স : 41 লিঙ্গ : পুরুষ		
620	ZTJ2511400	ফটো উপলব্ধ	621	ZTJ2429926	ফটো উপলব্ধ	622	WB/24/165/009783	ফটো উপলব্ধ
নাম : অভিজিৎ কাঁড়ার পিতার নাম : রবীন কাঁড়ার বাড়ির নং : 2 নং রাম কৃষ্ণ পল্লি বয়স : 21 লিঙ্গ : পুরুষ			নাম : মৌমিতা কাঁড়ার পিতার নাম : বাপ্পা কাঁড়ার বাড়ির নং : এন0041 বয়স : 23 লিঙ্গ : মহিলা			নাম : মাধবী কামিলা স্বামীর নাম : কালিশঙ্কর কামিলা বাড়ির নং : n0239 বয়স : 65 লিঙ্গ : মহিলা		
623	WB/24/165/009536	ফটো উপলব্ধ	624	ZTJ1402940	ফটো উপলব্ধ	625	WB/24/165/009454	ফটো উপলব্ধ
নাম : ধনঞ্জয় কামিলা পিতার নাম : কালীশঙ্কর কামিলা বাড়ির নং : n0239 বয়স : 49 লিঙ্গ : পুরুষ			নাম : সম্পা কামিলা স্বামীর নাম : ধনঞ্জয় কামিলা বাড়ির নং : n0239 বয়স : 35 লিঙ্গ : মহিলা			নাম : রীতা কোলে স্বামীর নাম : গোপাল কোলে বাড়ির নং : n0229 বয়স : 60 লিঙ্গ : মহিলা		
626	MQC4708749	ফটো উপলব্ধ	627	MQC4708814	ফটো উপলব্ধ	628	WB/24/165/009554	ফটো উপলব্ধ
নাম : পার্বতী কোলে স্বামীর নাম : প্রশান্ত কোলে বাড়ির নং : n0229 বয়স : 41 লিঙ্গ : মহিলা			নাম : রুস্পা সামন্ত স্বামীর নাম : সুব্রত সামন্ত বাড়ির নং : n0229 বয়স : 50 লিঙ্গ : মহিলা			নাম : প্রশান্ত কোলে পিতার নাম : বসুদেব কোলে বাড়ির নং : n0229 বয়স : 55 লিঙ্গ : পুরুষ		
629	ZTJ2016798	ফটো উপলব্ধ	630	WB/24/165/009812	ফটো উপলব্ধ	631	MQC3425782	ফটো উপলব্ধ
নাম : লক্ষী খাঁ(দাস) স্বামীর নাম : বলরাম খাঁ বাড়ির নং : n0199 বয়স : 40 লিঙ্গ : মহিলা			নাম : শেফালী খাঁ স্বামীর নাম : মনু খাঁ বাড়ির নং : n0199 বয়স : 65 লিঙ্গ : মহিলা			নাম : সুমিতা খাঁ স্বামীর নাম : উত্তম খাঁ বাড়ির নং : n0199 বয়স : 40 লিঙ্গ : মহিলা		
632	MQC2709384	ফটো উপলব্ধ	633	ZTJ2578417	ফটো উপলব্ধ	634	ZTJ1782739	ফটো উপলব্ধ
নাম : বলরাম খাঁ পিতার নাম : মনু খাঁ বাড়ির নং : n0199 বয়স : 44 লিঙ্গ : পুরুষ			নাম : গীতা খনরা স্বামীর নাম : সুশান্ত খাঁড়া বাড়ির নং : n0132 বয়স : 51 লিঙ্গ : মহিলা			নাম : মুনমুন খাঁড়া পিতার নাম : সুশান্ত খাঁড়া বাড়ির নং : n0132 বয়স : 38 লিঙ্গ : মহিলা		

বিধানসভা নির্বাচনক্ষেত্রের নং, নাম : 172-শিবপুর
ভাগ নং, নাম : 2-লাইনধার দক্ষিন (বালিটিকুরী)

635 নাম : সন্দীপ খাঁড়া পিতার নাম: সুশান্ত খাঁড়া বাড়ির নং : n0132 বয়স : 33 লিঙ্গ : পুরুষ	ZTJ1782747 ফটো উপলব্ধ	636 নাম : প্রসেনজিৎ খাঁড়া পিতার নাম: সুশান্ত খাঁড়া বাড়ির নং : n0132 বয়স : 32 লিঙ্গ : পুরুষ	ZTJ1782721 ফটো উপলব্ধ	637 নাম : রবীন খাঁড়া পিতার নাম: গোকুল খাঁড়া বাড়ির নং : n0133 বয়স : 48 লিঙ্গ : পুরুষ	WB/24/165/468583 ফটো উপলব্ধ
638 নাম : অনিমা খাঁড়া স্বামীর নাম: রবীন খাঁড়া বাড়ির নং : n0133 বয়স : 45 লিঙ্গ : মহিলা	MQC2709400 ফটো উপলব্ধ	639 নাম : মৌমিতা খাঁড়া পিতার নাম: রবিন খাঁড়া বাড়ির নং : ২নং বয়স : 23 লিঙ্গ : মহিলা	ZTJ2501856 ফটো উপলব্ধ	640 নাম : মধুমিতা খাঁড়া পিতার নাম: রবিন খাঁড়া বাড়ির নং : ২নং বয়স : 25 লিঙ্গ : মহিলা	ZTJ2502151 ফটো উপলব্ধ
641 নাম : পলাশ গুছাইত পিতার নাম: নিমাই গুছাইত বাড়ির নং : n0206 বয়স : 50 লিঙ্গ : পুরুষ	WB/24/165/009729 ফটো উপলব্ধ	642 নাম : পম্পা গুছাইত স্বামীর নাম: পলাশ গুছাইত বাড়ির নং : n0206 বয়স : 42 লিঙ্গ : মহিলা	ZTJ1402916 ফটো উপলব্ধ	643 নাম : কুমা গুছাইত স্বামীর নাম: প্রবীর গুছাইত বাড়ির নং : n0206 বয়স : 44 লিঙ্গ : মহিলা	MQC4234472 ফটো উপলব্ধ
644 নাম : প্রবীর গুছাইত পিতার নাম: নিমাই গুছাইত বাড়ির নং : n0206 বয়স : 43 লিঙ্গ : পুরুষ	MQC2709426 ফটো উপলব্ধ	645 নাম : দীনেশ গুপ্ত পিতার নাম: সুনীল গুপ্ত বাড়ির নং : n0369 বয়স : 52 লিঙ্গ : পুরুষ	ZTJ1782762 ফটো উপলব্ধ	646 নাম : শ্রীজিত গুপ্ত পিতার নাম: দীনেশ গুপ্ত বাড়ির নং : 2 নং বাসকুমার পল্লী বয়স : 21 লিঙ্গ : পুরুষ	ZTJ2488187 ফটো উপলব্ধ
647 নাম : দেবশীষ গাঙ্গুলী পিতার নাম: মুকুল গাঙ্গুলী বাড়ির নং : n0177 বয়স : 61 লিঙ্গ : পুরুষ	MQC2709418 ফটো উপলব্ধ	648 নাম : সুস্মিতা গাঙ্গুলী স্বামীর নাম: দেবশীষ গাঙ্গুলী বাড়ির নং : n0177 বয়স : 48 লিঙ্গ : মহিলা	WB/24/165/000284 ফটো উপলব্ধ	649 নাম : অনিল গোস্বামী পিতার নাম: নগেন্দ্রনাথ গোস্বামী বাড়ির নং : n0147 বয়স : 70 লিঙ্গ : পুরুষ	WB/24/165/009213 ফটো উপলব্ধ
650 নাম : অমলা গোস্বামী স্বামীর নাম: অনিল গোস্বামী বাড়ির নং : n0147 বয়স : 65 লিঙ্গ : মহিলা	MQC4233805 ফটো উপলব্ধ	651 নাম : মলয় গোস্বামী পিতার নাম: অনিল গোস্বামী বাড়ির নং : n0147 বয়স : 51 লিঙ্গ : পুরুষ	WB/24/165/009835 ফটো উপলব্ধ	652 নাম : করবী গোস্বামী স্বামীর নাম: মলয় গোস্বামী বাড়ির নং : n0147 বয়স : 43 লিঙ্গ : মহিলা	MQC4614129 ফটো উপলব্ধ
653 নাম : প্রলয় গোস্বামী পিতার নাম: অনিল গোস্বামী বাড়ির নং : n0147 বয়স : 44 লিঙ্গ : পুরুষ	MQC3425808 ফটো উপলব্ধ	654 নাম : কমলেশ ঘটক পিতার নাম: পঞ্চানন্দ ঘটক বাড়ির নং : 2 বয়স : 53 লিঙ্গ : পুরুষ	WB/24/165/006446 ফটো উপলব্ধ	655 নাম : নন্দা ঘটক স্বামীর নাম: কমলেশ ঘটক বাড়ির নং : 2 বয়স : 51 লিঙ্গ : মহিলা	WB/24/165/006257 ফটো উপলব্ধ
656 নাম : রাহুল ঘটক পিতার নাম: কমলেশ ঘটক বাড়ির নং : 2 বয়স : 26 লিঙ্গ : পুরুষ	ZTJ2160000 ফটো উপলব্ধ	657 নাম : শ্যামল ঘোষ পিতার নাম: কান্তিক চন্দ্র ঘোষ বাড়ির নং : n0173 বয়স : 49 লিঙ্গ : পুরুষ	ZTJ0128942 ফটো উপলব্ধ	658 নাম : সঞ্জয় ঘোষ পিতার নাম: শ্যামল ঘোষ বাড়ির নং : n0173 বয়স : 31 লিঙ্গ : পুরুষ	ZTJ1924745 ফটো উপলব্ধ
659 নাম : টুলু মাজি স্বামীর নাম: কালীপদ মাজি বাড়ির নং : n0173 বয়স : 42 লিঙ্গ : মহিলা	MQC4708699 ফটো উপলব্ধ	660 নাম : সুরেশ ঘোষ পিতার নাম: তপন ঘোষ বাড়ির নং : n0259 বয়স : 48 লিঙ্গ : পুরুষ	ZTJ1924729 ফটো উপলব্ধ	661 নাম : রাধা ঘোষ স্বামীর নাম: সুরেশ ঘোষ বাড়ির নং : n0259 বয়স : 44 লিঙ্গ : মহিলা	MQC2709467 ফটো উপলব্ধ
662 নাম : মদন মোহন ঘোষ পিতার নাম: বাবুল ঘোষ বাড়ির নং : n0298 বয়স : 44 লিঙ্গ : পুরুষ	ZTJ0886309 ফটো উপলব্ধ	663 নাম : সুজাতা ঘোষ স্বামীর নাম: মদন মোহন ঘোষ বাড়ির নং : 0503 বয়স : 37 লিঙ্গ : মহিলা	ZTJ0128959 ফটো উপলব্ধ	664 নাম : কৌস্তভ চক্রবর্তী পিতার নাম: রঘুমানি চক্রবর্তী বাড়ির নং : n0300 বয়স : 28 লিঙ্গ : পুরুষ	ZTJ2016715 ফটো উপলব্ধ

বিধানসভা নির্বাচনক্ষেত্রের নং, নাম : 172-শিবপুর
ভাগ নং, নাম : 2-লাইনধার দক্ষিন (বালিটিকুরী)

665	ZTJ2558419	ফটো উপলব্ধ	666	ZTJ2558427	ফটো উপলব্ধ	667	MQC2709566	ফটো উপলব্ধ
নাম : রঞ্জিত চ্যাটার্জী পিতার নাম: কুমারেশ চন্দ্র চ্যাটার্জী বাড়ির নং : ওয়ার্ড 50 বয়স : 63 লিঙ্গ : পুরুষ			নাম : নমিতা চ্যাটার্জী স্বামীর নাম: রঞ্জিত চ্যাটার্জী বাড়ির নং : ওয়ার্ড 50 বয়স : 58 লিঙ্গ : মহিলা			নাম : ইন্দ্রজিত চ্যাটার্জী পিতার নাম: রঞ্জিত চ্যাটার্জী বাড়ির নং : n0141 বয়স : 42 লিঙ্গ : পুরুষ		
668	MQC4096194	ফটো উপলব্ধ	669	WB/24/165/003160	ফটো উপলব্ধ	670	WB/24/165/003151	ফটো উপলব্ধ
নাম : চন্দ্র পাল চৌধুরী স্বামীর নাম: গৌতম পাল চৌধুরী বাড়ির নং : n0141 বয়স : 40 লিঙ্গ : মহিলা			নাম : কল্পনা চ্যাটার্জী স্বামীর নাম: চন্দন চ্যাটার্জী বাড়ির নং : n0225 বয়স : 59 লিঙ্গ : মহিলা			নাম : শর্মিষ্ঠা চ্যাটার্জী পিতার নাম: চন্দন চ্যাটার্জী বাড়ির নং : n0225 বয়স : 43 লিঙ্গ : মহিলা		
671	MQC2709582	ফটো উপলব্ধ	672	MQC2709590	ফটো উপলব্ধ	673	WB/24/165/009378	ফটো উপলব্ধ
নাম : সমর চ্যাটার্জী পিতার নাম: নকুলেশ্বর চ্যাটার্জী বাড়ির নং : n0260 বয়স : 53 লিঙ্গ : পুরুষ			নাম : অঞ্জনা চ্যাটার্জী স্বামীর নাম: সমর চ্যাটার্জী বাড়ির নং : n0260 বয়স : 42 লিঙ্গ : মহিলা			নাম : নমিতা চোংদার স্বামীর নাম: শিশির চোংদার বাড়ির নং : n0222 বয়স : 67 লিঙ্গ : মহিলা		
674	MQC4233821	ফটো উপলব্ধ	675	MQC2327351	ফটো উপলব্ধ	676	ZTJ2509602	ফটো উপলব্ধ
নাম : চিত্তরঞ্জন চোংদার পিতার নাম: পরেশনাথ চোংদার বাড়ির নং : n0232 বয়স : 46 লিঙ্গ : পুরুষ			নাম : উতপল চোংদার পিতার নাম: শিশির চোংদার বাড়ির নং : n0222 বয়স : 47 লিঙ্গ : পুরুষ			নাম : রুমা চোংদার স্বামীর নাম: অরুণ কুমার চোংদার বাড়ির নং : ২ বয়স : 48 লিঙ্গ : মহিলা		
677	ZTJ1782903	ফটো উপলব্ধ	678	ZTJ1782911	ফটো উপলব্ধ	679	ZTJ1782895	ফটো উপলব্ধ
নাম : রুমা চৌধুরী স্বামীর নাম: দীপঙ্কর চৌধুরী বাড়ির নং : n0378 বয়স : 41 লিঙ্গ : মহিলা			নাম : দীপিকা চৌধুরী স্বামীর নাম: অভিষেক চৌধুরী বাড়ির নং : n0379 বয়স : 36 লিঙ্গ : মহিলা			নাম : দীপঙ্কর চৌধুরী পিতার নাম: সুভাষ চন্দ্র চৌধুরী বাড়ির নং : n0377 বয়স : 50 লিঙ্গ : পুরুষ		
680	ZTJ1782887	ফটো উপলব্ধ	681	MQC2945293	ফটো উপলব্ধ	682	WB/24/165/387419	ফটো উপলব্ধ
নাম : অভিষেক চৌধুরী পিতার নাম: সুভাষ চন্দ্র চৌধুরী বাড়ির নং : n0376 বয়স : 45 লিঙ্গ : পুরুষ			নাম : পিন্টু ছাউলে পিতার নাম: নদের চাঁদ ছাউলে বাড়ির নং : n0277 বয়স : 46 লিঙ্গ : পুরুষ			নাম : কল্পনা ছাউলে স্বামীর নাম: নদের চাঁদ ছাউলে বাড়ির নং : n0279 বয়স : 66 লিঙ্গ : মহিলা		
683	MQC0006403	ফটো উপলব্ধ	684	MQC0006593	ফটো উপলব্ধ	685	MQC4234381	ফটো উপলব্ধ
নাম : গীতা রায় স্বামীর নাম: মদন মোহন রায় বাড়ির নং : n0279 বয়স : 65 লিঙ্গ : মহিলা			নাম : পার্থ সারথি রায় পিতার নাম: মদন মোহন রায় বাড়ির নং : n0279 বয়স : 54 লিঙ্গ : পুরুষ			নাম : প্রদীপ রায় পিতার নাম: মদন মোহন রায় বাড়ির নং : n0279 বয়স : 48 লিঙ্গ : পুরুষ		
686	MQC2189926	ফটো উপলব্ধ	Q 687	ZTJ2475242	ফটো উপলব্ধ	688	MQC2261535	ফটো উপলব্ধ
নাম : রীমা রায় স্বামীর নাম: পার্থ সারথী রায় বাড়ির নং : n0279 বয়স : 45 লিঙ্গ : মহিলা			নাম : শুক্লা জানা স্বামীর নাম: বিফল জানা বাড়ির নং : 132 বয়স : 23 লিঙ্গ : মহিলা			নাম : প্রিয়রঞ্জন জানা পিতার নাম: প্রসাদ জানা বাড়ির নং : n0246 বয়স : 48 লিঙ্গ : পুরুষ		
689	WB/24/165/009476	ফটো উপলব্ধ	690	WB/24/165/009411	ফটো উপলব্ধ	691	ZTJ1314004	ফটো উপলব্ধ
নাম : রেখা জানা স্বামীর নাম: প্রসাদ জানা বাড়ির নং : n0246 বয়স : 68 লিঙ্গ : মহিলা			নাম : প্রসাদ জানা পিতার নাম: তারাপদ জানা বাড়ির নং : n0246 বয়স : 70 লিঙ্গ : পুরুষ			নাম : রুমী জানা স্বামীর নাম: অমরনাথ জানা বাড়ির নং : n0211 বয়স : 36 লিঙ্গ : মহিলা		
692	MQC3425907	ফটো উপলব্ধ	693	ZTJ1313998	ফটো উপলব্ধ	694	MQC3425899	ফটো উপলব্ধ
নাম : অমর নাথ জানা পিতার নাম: জগদীশ জানা বাড়ির নং : n0211 বয়স : 41 লিঙ্গ : পুরুষ			নাম : দীপালী জানা স্বামীর নাম: রাজু জানা বাড়ির নং : n0211 বয়স : 40 লিঙ্গ : মহিলা			নাম : রাজু জানা পিতার নাম: জগদীশ জানা বাড়ির নং : n0211 বয়স : 43 লিঙ্গ : পুরুষ		

বিধানসভা নির্বাচনক্ষেত্রের নং, নাম : 172-শিবপুর
ভাগ নং, নাম : 2-লাইনধার দক্ষিন (বালিটিকুরী)

695 নাম : লক্ষী জানা স্বামীর নাম: জগদীশ জানা বাড়ির নং : n0211 বয়স : 56 লিঙ্গ : মহিলা ফটো উপলব্ধ	WB/24/165/009089	696 নাম : জগদীশ জানা পিতার নাম: কৃষ্ণপদ জানা বাড়ির নং : n0211 বয়স : 65 লিঙ্গ : পুরুষ ফটো উপলব্ধ	WB/24/165/009719	697 নাম : বিক্রম জানা পিতার নাম: দীনবন্ধু জানা বাড়ির নং : n0151 বয়স : 30 লিঙ্গ : পুরুষ ফটো উপলব্ধ	ZTJ1924661
698 নাম : বিফল জানা পিতার নাম: দীনবন্ধু জানা বাড়ির নং : n0151 বয়স : 33 লিঙ্গ : পুরুষ ফটো উপলব্ধ	ZTJ1314111	699 নাম : মালতী জানা স্বামীর নাম: দীনবন্ধু জানা বাড়ির নং : n0151 বয়স : 44 লিঙ্গ : মহিলা ফটো উপলব্ধ	MQC3425881	700 নাম : দীনবন্ধু জানা পিতার নাম: কার্তিক জানা বাড়ির নং : n0151 বয়স : 59 লিঙ্গ : পুরুষ ফটো উপলব্ধ	MQC4233862
701 নাম : বেবী ঠাকুর স্বামীর নাম: বিষ্ণু ঠাকুর বাড়ির নং : n0321 বয়স : 44 লিঙ্গ : মহিলা ফটো উপলব্ধ	ZTJ1491968	702 নাম : উত্তম তুড়ি পিতার নাম: গোপাল তুড়ি বাড়ির নং : n0169 বয়স : 37 লিঙ্গ : পুরুষ ফটো উপলব্ধ	ZTJ0129114	703 নাম : মিনা তুড়ি পিতার নাম: গোপাল তুড়ি বাড়ির নং : n0169 বয়স : 43 লিঙ্গ : মহিলা ফটো উপলব্ধ	MQC4708905
704 নাম : ভারতী তুড়ি স্বামীর নাম: গোপাল তুড়ি বাড়ির নং : n0169 বয়স : 61 লিঙ্গ : মহিলা ফটো উপলব্ধ	MQC4614145	705 নাম : সুমন পাল পিতার নাম: অচিন্ত্য পাল বাড়ির নং : n0169 বয়স : 34 লিঙ্গ : পুরুষ ফটো উপলব্ধ	ZTJ1678085	706 নাম : তথায় পাল পিতার নাম: অচিন্ত্য পাল বাড়ির নং : n0169 বয়স : 37 লিঙ্গ : পুরুষ ফটো উপলব্ধ	MQC4708624
707 নাম : চিত্রা পাল স্বামীর নাম: অচিন্ত্য পাল বাড়ির নং : n0169 বয়স : 54 লিঙ্গ : মহিলা ফটো উপলব্ধ	WB/24/165/033401	708 নাম : রীনা দত্ত স্বামীর নাম: গোরচাঁদ দত্ত বাড়ির নং : n0291 বয়স : 52 লিঙ্গ : মহিলা ফটো উপলব্ধ	MQC4709051	709 নাম : অভিজিৎ পাঁজা পিতার নাম: মনিমোহন পাঁজা বাড়ির নং : n0256 বয়স : 29 লিঙ্গ : পুরুষ ফটো উপলব্ধ	ZTJ1924810
710 নাম : বিশ্বজিৎ দত্ত পিতার নাম: সনাতন দত্ত বাড়ির নং : n0256 বয়স : 33 লিঙ্গ : পুরুষ ফটো উপলব্ধ	ZTJ1678259	711 নাম : রুপা দত্ত স্বামীর নাম: সনাতন দত্ত বাড়ির নং : n0256 বয়স : 55 লিঙ্গ : মহিলা ফটো উপলব্ধ	MQC0040519	712 নাম : সনাতন দত্ত পিতার নাম: মহাদেব দত্ত বাড়ির নং : n0256 বয়স : 59 লিঙ্গ : পুরুষ ফটো উপলব্ধ	WB/24/165/012372
713 নাম : ধীরাজ দত্ত পিতার নাম: অবোধ দত্ত বাড়ির নং : n0240 বয়স : 65 লিঙ্গ : পুরুষ ফটো উপলব্ধ	WB/24/165/009303	714 নাম : রেখা দত্ত স্বামীর নাম: গোপাল দত্ত বাড়ির নং : n0175 বয়স : 58 লিঙ্গ : মহিলা ফটো উপলব্ধ	MQC2709657	715 নাম : গোপাল দত্ত পিতার নাম: রবীন্দ্র দত্ত বাড়ির নং : n0175 বয়স : 62 লিঙ্গ : পুরুষ ফটো উপলব্ধ	MLN1654326
716 নাম : শুভঙ্কর দত্ত পিতার নাম: গোরচাঁদ দত্ত বাড়ির নং : n0164 বয়স : 32 লিঙ্গ : পুরুষ ফটো উপলব্ধ	ZTJ1678143	717 নাম : গোরচাঁদ দত্ত পিতার নাম: মধুসূদন দত্ত বাড়ির নং : n0164 বয়স : 62 লিঙ্গ : পুরুষ ফটো উপলব্ধ	MQC4709044	718 নাম : কাজল দত্ত স্বামীর নাম: তুলসী দত্ত বাড়ির নং : n0164 বয়স : 41 লিঙ্গ : মহিলা ফটো উপলব্ধ	MQC3425923
719 নাম : তুলসী দত্ত পিতার নাম: মধুসূদন দত্ত বাড়ির নং : n0164 বয়স : 51 লিঙ্গ : পুরুষ ফটো উপলব্ধ	WB/24/165/015553	720 নাম : সন্তু কুমার দত্ত পিতার নাম: গোপাল দত্ত বাড়ির নং : ওয়ার্ড নং 50 বয়স : 28 লিঙ্গ : পুরুষ ফটো উপলব্ধ	ZTJ2383610	721 নাম : অনন্যা দত্ত পিতার নাম: তুলসী দত্ত বাড়ির নং : 2 নং রামকৃষ্ণ কালোনী বয়স : 21 লিঙ্গ : মহিলা ফটো উপলব্ধ	ZTJ2488302
722 নাম : কাকন দলুই স্বামীর নাম: সন্তু দলুই বাড়ির নং : বালিটিকুরী বয়স : 36 লিঙ্গ : মহিলা ফটো উপলব্ধ	ZTJ1314145	723 নাম : রীনা দলুই স্বামীর নাম: বৃধো দলুই বাড়ির নং : n0213 বয়স : 44 লিঙ্গ : মহিলা ফটো উপলব্ধ	WB/24/165/003129	724 নাম : বৃধো দলুই পিতার নাম: সদাই দলুই বাড়ির নং : n0213 বয়স : 57 লিঙ্গ : পুরুষ ফটো উপলব্ধ	MQC2260529

বিধানসভা নির্বাচনক্ষেত্রের নং, নাম : 172-শিবপুর
ভাগ নং, নাম : 2-লাইনধার দক্ষিন (বালিটিকুরী)

725 নাম : জয়ন্তী দোলুই পিতার নাম: দীপঙ্কর দোলুই বাড়ির নং : n0200 বয়স : 38 লিঙ্গ : মহিলা	ZTJ1678176 ফটো উপলব্ধ	726 নাম : দীপঙ্কর দলুই পিতার নাম: গোপাল দলুই বাড়ির নং : n0200 বয়স : 44 লিঙ্গ : পুরুষ	MQC2709673 ফটো উপলব্ধ	727 নাম : সন্তু দলুই মায়ের নাম: গোপাল দলুই বাড়ির নং : বালিটিকুরী বয়স : 40 লিঙ্গ : পুরুষ	ZTJ1313949 ফটো উপলব্ধ
728 নাম : শিবানী দলুই স্বামীর নাম: গোপাল দলুই বাড়ির নং : n0200 বয়স : 63 লিঙ্গ : মহিলা	ZTJ1983279 ফটো উপলব্ধ	729 নাম : তারক দাস মায়ের নাম: মিনি দাস বাড়ির নং : n0264 বয়স : 40 লিঙ্গ : পুরুষ	ZTJ1314152 ফটো উপলব্ধ	730 নাম : জবা হাজরা স্বামীর নাম: শ্যামল হাজরা বাড়ির নং : n0196 বয়স : 43 লিঙ্গ : মহিলা	MQC2709905 ফটো উপলব্ধ
731 নাম : মানসী কাঁড়ার স্বামীর নাম: প্রকাশ কাঁড়ার বাড়ির নং : n0252 বয়স : 40 লিঙ্গ : মহিলা	ZTJ1983261 ফটো উপলব্ধ	732 নাম : ভানু দাস পিতার নাম: হরিপদ দাস বাড়ির নং : n0210 বয়স : 58 লিঙ্গ : পুরুষ	ZTJ1983287 ফটো উপলব্ধ	733 নাম : নিখিল দাস পিতার নাম: মহানন্দ দাস বাড়ির নং : n0137 বয়স : 64 লিঙ্গ : পুরুষ	MQC0040667 ফটো উপলব্ধ
734 নাম : আরতী দাস স্বামীর নাম: নিখিল দাস বাড়ির নং : n0137 বয়স : 53 লিঙ্গ : মহিলা	MQC3425972 ফটো উপলব্ধ	735 নাম : মিন্টু দাস পিতার নাম: বিমল দাস বাড়ির নং : n0180 বয়স : 44 লিঙ্গ : পুরুষ	MQC4233912 ফটো উপলব্ধ	736 নাম : মধুমিতা দাস স্বামীর নাম: মিন্টু দাস বাড়ির নং : n0181 বয়স : 42 লিঙ্গ : মহিলা	MQC3426012 ফটো উপলব্ধ
737 নাম : মিতালী দাস স্বামীর নাম: ননী দাস বাড়ির নং : n0152 বয়স : 42 লিঙ্গ : মহিলা	MQC2709806 ফটো উপলব্ধ	738 নাম : ননী দাস পিতার নাম: গোবর্দন দাস বাড়ির নং : n0152 বয়স : 44 লিঙ্গ : পুরুষ	MQC2709798 ফটো উপলব্ধ	739 নাম : ভোলা নাথ দাস মায়ের নাম: রুপা দাস বাড়ির নং : এন00 বয়স : 38 লিঙ্গ : পুরুষ	ZTJ0886259 ফটো উপলব্ধ
740 নাম : রামাপদ দাস পিতার নাম: ভানু দাস বাড়ির নং : n0210 বয়স : 39 লিঙ্গ : পুরুষ	MQC4708921 ফটো উপলব্ধ	741 নাম : কাজল দাস স্বামীর নাম: ভানু দাস বাড়ির নং : n0210 বয়স : 55 লিঙ্গ : মহিলা	WB/24/165/009162 ফটো উপলব্ধ	742 নাম : মছা দাস পিতার নাম: মিন্টু দাস বাড়ির নং : 2 নং রামকৃষ্ণ কলোনি বয়স : 21 লিঙ্গ : মহিলা	ZTJ2488351 ফটো উপলব্ধ
743 নাম : বাপী দাস পিতার নাম: রবীন দাস বাড়ির নং : n0205 বয়স : 50 লিঙ্গ : পুরুষ	WB/24/165/009761 ফটো উপলব্ধ	744 নাম : বিদিশা দাস পিতার নাম: কানাই লাল দাস বাড়ির নং : 2 নং রামকৃষ্ণ পল্লী বয়স : 22 লিঙ্গ : মহিলা	ZTJ2488260 ফটো উপলব্ধ	745 নাম : নির্মল দাস পিতার নাম: বাবলু দাস বাড়ির নং : n0174 বয়স : 46 লিঙ্গ : পুরুষ	MQC2709822 ফটো উপলব্ধ
746 নাম : কাকলি দাস স্বামীর নাম: নির্মল দাস বাড়ির নং : n0174 বয়স : 42 লিঙ্গ : মহিলা	MQC3425980 ফটো উপলব্ধ	747 নাম : সোনিয়া দাস স্বামীর নাম: বুবাই দাস বাড়ির নং : এন00 বয়স : 31 লিঙ্গ : মহিলা	ZTJ1679117 ফটো উপলব্ধ	748 নাম : মিনি দাস স্বামীর নাম: রুপা দাস বাড়ির নং : এন00 বয়স : 55 লিঙ্গ : মহিলা	MQC2322816 ফটো উপলব্ধ
749 নাম : সৌম্যদীপ দাস পিতার নাম: ননি দাস বাড়ির নং : 2 নং রামকৃষ্ণ পল্লী বয়স : 23 লিঙ্গ : পুরুষ	ZTJ2474765 ফটো উপলব্ধ	750 নাম : সঞ্জু দাস মায়ের নাম: ত্রিলাক দাস বাড়ির নং : n0255 বয়স : 38 লিঙ্গ : পুরুষ	ZTJ1924836 ফটো উপলব্ধ	751 নাম : কানাই দাস পিতার নাম: বিজয় দাস বাড়ির নং : n0264 বয়স : 44 লিঙ্গ : পুরুষ	WB/24/165/003311 ফটো উপলব্ধ
752 নাম : পাপিয়া দাস স্বামীর নাম: কানাই দাস বাড়ির নং : n0264 বয়স : 44 লিঙ্গ : মহিলা	MQC2266401 ফটো উপলব্ধ	753 নাম : শ্যাম দাস পিতার নাম: গোপাল দাস বাড়ির নং : n0305 বয়স : 45 লিঙ্গ : পুরুষ	ZTJ1314046 ফটো উপলব্ধ	754 নাম : স্বরূপা দাস স্বামীর নাম: শ্যাম দাস বাড়ির নং : n0305 বয়স : 42 লিঙ্গ : মহিলা	ZTJ1924760 ফটো উপলব্ধ

বিধানসভা নির্বাচনক্ষেত্রের নং, নাম : 172-শিবপুর
ভাগ নং, নাম : 2-লাইনধার দক্ষিন (বালিটিকুরী)

755	WB/24/165/012132	নাম : কুমকুম দাস স্বামীর নাম: অনুপ দাস বাড়ির নং : n0245 বয়স : 45 লিঙ্গ : মহিলা	ফটো উপলব্ধ	756	WB/24/165/009187	নাম : রাধানাথ দাস পিতার নাম: দুলাল দাস বাড়ির নং : n0249 বয়স : 70 লিঙ্গ : পুরুষ	ফটো উপলব্ধ	757	WB/24/165/009866	নাম : মায়াদাস স্বামীর নাম: রাধানাথ দাস বাড়ির নং : n0249 বয়স : 60 লিঙ্গ : মহিলা	ফটো উপলব্ধ
758	ZTJ0129346	নাম : বাপী দাস পিতার নাম: রাধানাথ দাস বাড়ির নং : n0249 বয়স : 37 লিঙ্গ : পুরুষ	ফটো উপলব্ধ	759	WB/24/165/009823	নাম : তিলক প্রসাদ দাস স্বামীর নাম: ধনঞ্জয় দাস বাড়ির নং : n0255 বয়স : 50 লিঙ্গ : মহিলা	ফটো উপলব্ধ	760	ZTJ1678101	নাম : প্রিয়ঙ্কা দাস স্বামীর নাম: রামপদ দাস বাড়ির নং : n0210 বয়স : 34 লিঙ্গ : মহিলা	ফটো উপলব্ধ
761	WB/24/165/009407	নাম : মলিনা দাস স্বামীর নাম: স্বপন দাস বাড়ির নং : n0196 বয়স : 60 লিঙ্গ : মহিলা	ফটো উপলব্ধ	762	ZTJ1924794	নাম : ভোলা দাস মায়ের নাম: মলিনা দাস বাড়ির নং : n0196 বয়স : 30 লিঙ্গ : পুরুষ	ফটো উপলব্ধ	763	WB/24/165/009556	নাম : সনাতন দাস পিতার নাম: রবীন দাস বাড়ির নং : n0205 বয়স : 65 লিঙ্গ : পুরুষ	ফটো উপলব্ধ
764	WB/24/165/009135	নাম : পূর্ণিমা দাস স্বামীর নাম: সনাতন দাস বাড়ির নং : n0205 বয়স : 60 লিঙ্গ : মহিলা	ফটো উপলব্ধ	765	ZTJ0129270	নাম : বুদ্ধদেব দাস পিতার নাম: সনাতন দাস বাড়ির নং : n0205 বয়স : 41 লিঙ্গ : পুরুষ	ফটো উপলব্ধ	766	WB/24/165/009898	নাম : কেট্ট দাস পিতার নাম: রবীন দাস বাড়ির নং : n0205 বয়স : 56 লিঙ্গ : পুরুষ	ফটো উপলব্ধ
767	WB/24/165/009674	নাম : চম্পা দাস স্বামীর নাম: কেট্ট দাস বাড়ির নং : n0205 বয়স : 50 লিঙ্গ : মহিলা	ফটো উপলব্ধ	768	MQC4708855	নাম : সঞ্জীব দাস পিতার নাম: কেট্ট দাস বাড়ির নং : n0205 বয়স : 39 লিঙ্গ : পুরুষ	ফটো উপলব্ধ	769	MQC2709939	নাম : সুমিত্রা দে স্বামীর নাম: শংকর দে বাড়ির নং : n0179 বয়স : 64 লিঙ্গ : মহিলা	ফটো উপলব্ধ
770	MQC4708913	নাম : তরুণ দে পিতার নাম: শংকর দে বাড়ির নং : n0179 বয়স : 41 লিঙ্গ : পুরুষ	ফটো উপলব্ধ	771	WB/24/165/069007	নাম : অনুপ দে পিতার নাম: শিশু দে বাড়ির নং : n0182 বয়স : 54 লিঙ্গ : পুরুষ	ফটো উপলব্ধ	772	MQC2709913	নাম : বন্দনা দে স্বামীর নাম: অনুপ দে বাড়ির নং : n0182 বয়স : 46 লিঙ্গ : মহিলা	ফটো উপলব্ধ
773	MQC4233946	নাম : শিপ্রা দে স্বামীর নাম: নির্মল দে বাড়ির নং : n0257 বয়স : 52 লিঙ্গ : মহিলা	ফটো উপলব্ধ	774	WB/24/165/027388	নাম : কাশীনাথ দে পিতার নাম: বটকৃষ্ণ দে বাড়ির নং : n0275 বয়স : 59 লিঙ্গ : পুরুষ	ফটো উপলব্ধ	775	WB/24/165/027205	নাম : কল্পনা দে স্বামীর নাম: কাশীনাথ দে বাড়ির নং : n0275 বয়স : 51 লিঙ্গ : মহিলা	ফটো উপলব্ধ
776	MQC4096178	নাম : অভিজিত দে পিতার নাম: কাশীনাথ দে বাড়ির নং : n0275 বয়স : 41 লিঙ্গ : পুরুষ	ফটো উপলব্ধ	777	MQC2709954	নাম : কল্যাণী দে স্বামীর নাম: দেবশীষ দে বাড়ির নং : ৫২ বয়স : 42 লিঙ্গ : মহিলা	ফটো উপলব্ধ	778	MQC0040774	নাম : নির্মল দে পিতার নাম: মুরারী মোহন দে বাড়ির নং : 2 বয়স : 51 লিঙ্গ : পুরুষ	ফটো উপলব্ধ
779	MQC0505057	নাম : আরতি দেয়াশী স্বামীর নাম: অষ্টপদ দেয়াশী বাড়ির নং : n0316 বয়স : 64 লিঙ্গ : মহিলা	ফটো উপলব্ধ	780	ZTJ1402890	নাম : দিলীপ দেয়াশী মায়ের নাম: আরতি দেয়াশী বাড়ির নং : n0316 বয়স : 43 লিঙ্গ : পুরুষ	ফটো উপলব্ধ	781	ZTJ1924778	নাম : সুমনা দেয়াশী স্বামীর নাম: প্রদীপ দেয়াশী বাড়ির নং : n0316 বয়স : 42 লিঙ্গ : মহিলা	ফটো উপলব্ধ
782	WB/24/165/009404	নাম : বিশ্বনাথ ধাড়া পিতার নাম: ঋষিকেশ ধাড়া বাড়ির নং : n0129 বয়স : 67 লিঙ্গ : পুরুষ	ফটো উপলব্ধ	783	WB/24/165/009345	নাম : শঙ্করী ধাড়া স্বামীর নাম: বিশ্বনাথ ধাড়া বাড়ির নং : n0129 বয়স : 57 লিঙ্গ : মহিলা	ফটো উপলব্ধ	784	MQC3426053	নাম : প্রসেনজিত ধাড়া পিতার নাম: বিশ্বনাথ ধাড়া বাড়ির নং : n0129 বয়স : 42 লিঙ্গ : পুরুষ	ফটো উপলব্ধ

বিধানসভা নির্বাচনক্ষেত্রের নং, নাম : 172-শিবপুর
ভাগ নং, নাম : 2-লাইনধার দক্ষিন (বালিটিকুরী)

785 নাম : শর্বানী ধারা স্বামীর নাম: প্রসেনজিত ধারা বাড়ির নং : n0129 বয়স : 36 লিঙ্গ : মহিলা	ZTJ0886242 ফটো উপলব্ধ	786 নাম : সুরজিৎ ধাড়া পিতার নাম: বিশ্বনাথ ধারা বাড়ির নং : n0129 বয়স : 36 লিঙ্গ : পুরুষ	ZTJ1288240 ফটো উপলব্ধ	787 নাম : সোমা ধাড়া স্বামীর নাম: সুরজিৎ ধাড়া বাড়ির নং : n0129 বয়স : 33 লিঙ্গ : মহিলা	ZTJ1782853 ফটো উপলব্ধ
788 নাম : কার্তিক পাল পিতার নাম: সনাতন পাল বাড়ির নং : n0129 বয়স : 31 লিঙ্গ : পুরুষ	ZTJ1782655 ফটো উপলব্ধ	789 নাম : সমর ধাড়া পিতার নাম: লক্ষীকান্ত ধাড়া বাড়ির নং : n0187 বয়স : 44 লিঙ্গ : পুরুষ	MQC3426111 ফটো উপলব্ধ	790 নাম : শঙ্কর ধাড়া পিতার নাম: উদয়দেব ধাড়া বাড়ির নং : 2 বয়স : 61 লিঙ্গ : পুরুষ	ZTJ2130938 ফটো উপলব্ধ
791 নাম : বৈশাখী ধাড়া স্বামীর নাম: শঙ্কর ধাড়া বাড়ির নং : 2 বয়স : 47 লিঙ্গ : মহিলা	ZTJ2130904 ফটো উপলব্ধ	792 নাম : অলোকা ধাড়া স্বামীর নাম: সমর ধাড়া বাড়ির নং : n0187 বয়স : 39 লিঙ্গ : মহিলা	ZTJ2016780 ফটো উপলব্ধ	793 নাম : মাধব নন্দী পিতার নাম: মনোরঞ্জন নন্দী বাড়ির নং : n0236 বয়স : 60 লিঙ্গ : পুরুষ	WB/24/165/009477 ফটো উপলব্ধ
794 নাম : অর্পণা নন্দী স্বামীর নাম: মাধব নন্দী বাড়ির নং : n0236 বয়স : 55 লিঙ্গ : মহিলা	WB/24/165/009814 ফটো উপলব্ধ	795 নাম : প্রদীপ নন্দী পিতার নাম: মাধব নন্দী বাড়ির নং : No-2 বয়স : 37 লিঙ্গ : পুরুষ	ZTJ0886192 ফটো উপলব্ধ	796 নাম : নমিতা নস্কর স্বামীর নাম: উত্তম নস্কর বাড়ির নং : n0197 বয়স : 49 লিঙ্গ : মহিলা	WB/24/165/009131 ফটো উপলব্ধ
797 নাম : টুকটুকি নস্কর স্বামীর নাম: কৃষ্ণ নস্কর বাড়ির নং : n0198 বয়স : 42 লিঙ্গ : মহিলা	MQC2710085 ফটো উপলব্ধ	798 নাম : প্রদীপ নস্কর পিতার নাম: আনন্দ নস্কর বাড়ির নং : n0221 বয়স : 55 লিঙ্গ : পুরুষ	WB/24/165/009046 ফটো উপলব্ধ	799 নাম : বাসন্তী নস্কর স্বামীর নাম: প্রদীপ নস্কর বাড়ির নং : n0221 বয়স : 51 লিঙ্গ : মহিলা	WB/24/165/009127 ফটো উপলব্ধ
800 নাম : বাপ্পা নস্কর পিতার নাম: প্রদীপ নস্কর বাড়ির নং : n0221 বয়স : 36 লিঙ্গ : পুরুষ	ZTJ1678150 ফটো উপলব্ধ	801 নাম : ছোট্ট নস্কর পিতার নাম: অসিত নস্কর বাড়ির নং : n0221 বয়স : 40 লিঙ্গ : পুরুষ	MQC4708970 ফটো উপলব্ধ	802 নাম : মিনতী নস্কর স্বামীর নাম: ছোট্ট নস্কর বাড়ির নং : n0221 বয়স : 41 লিঙ্গ : মহিলা	ZTJ2016806 ফটো উপলব্ধ
803 নাম : কান্তীক নস্কর মায়ের নাম: নমিতা নস্কর বাড়ির নং : 2 বয়স : 28 লিঙ্গ : পুরুষ	ZTJ2509750 ফটো উপলব্ধ	804 নাম : রীণা পণ্ডিত স্বামীর নাম: কিশোর পণ্ডিত বাড়ির নং : n0161 বয়স : 51 লিঙ্গ : মহিলা	WB/24/165/072666 ফটো উপলব্ধ	805 নাম : কিশোর পণ্ডিত পিতার নাম: সহদেব পণ্ডিত বাড়ির নং : n0161 বয়স : 54 লিঙ্গ : পুরুষ	WB/24/165/072684 ফটো উপলব্ধ
806 নাম : বিশ্বজিৎ প্রামাণিক পিতার নাম: রঘুনাথ প্রামাণিক বাড়ির নং : n0168 বয়স : 30 লিঙ্গ : পুরুষ	ZTJ1924786 ফটো উপলব্ধ	807 নাম : চৈতালী বড়াল স্বামীর নাম: বাণ্টু বড়াল বাড়ির নং : n0168 বয়স : 33 লিঙ্গ : মহিলা	ZTJ1782788 ফটো উপলব্ধ	808 নাম : ছবি প্রামাণিক স্বামীর নাম: রঘুনাথ প্রামাণিক বাড়ির নং : n0168 বয়স : 54 লিঙ্গ : মহিলা	WB/24/165/054380 ফটো উপলব্ধ
809 নাম : রঘুনাথ প্রামাণিক পিতার নাম: রাম প্রামাণিক বাড়ির নং : 2NO বয়স : 64 লিঙ্গ : পুরুষ	ZTJ2440659 ফটো উপলব্ধ	810 নাম : জগাই প্রামাণিক পিতার নাম: সতীশ প্রামাণিক বাড়ির নং : n0146 বয়স : 70 লিঙ্গ : পুরুষ	MQC0041202 ফটো উপলব্ধ	811 নাম : মঙ্গলা প্রামাণিক স্বামীর নাম: জগাই চন্দ্র প্রামাণিক বাড়ির নং : n0146 বয়স : 61 লিঙ্গ : মহিলা	MQC2710234 ফটো উপলব্ধ
812 নাম : মালতী পাঁজা স্বামীর নাম: মনি মোহন পাঁজা বাড়ির নং : n0295 বয়স : 51 লিঙ্গ : মহিলা	ZTJ0129627 ফটো উপলব্ধ	813 নাম : দুলাল পাত্র পিতার নাম: সন্তোষ পাত্র বাড়ির নং : n0138 বয়স : 79 লিঙ্গ : পুরুষ	MQC0040956 ফটো উপলব্ধ	814 নাম : নিশিকান্ত পাত্র পিতার নাম: সন্তোষ পাত্র বাড়ির নং : n0138 বয়স : 59 লিঙ্গ : পুরুষ	MQC4234001 ফটো উপলব্ধ

বিধানসভা নির্বাচনক্ষেত্রের নং, নাম : 172-শিবপুর
ভাগ নং, নাম : 2-লাইনধার দক্ষিন (বালিটিকুরী)

815	MQC4233987	ফটো উপলব্ধ	816	MQC3426160	ফটো উপলব্ধ	817	ZTJ1678226	ফটো উপলব্ধ
নাম : বিভারানী পাত্র স্বামীর নাম: গণেশ পাত্র বাড়ির নং : n0160 বয়স : 65 লিঙ্গ : মহিলা			নাম : মিলন পাত্র পিতার নাম: গণেশ পাত্র বাড়ির নং : n0160 বয়স : 46 লিঙ্গ : পুরুষ			নাম : বৈশাখী পাত্র স্বামীর নাম: মিলন পাত্র বাড়ির নং : n0160 বয়স : 40 লিঙ্গ : মহিলা		
818	ZTJ1313980	ফটো উপলব্ধ	819	WB/24/165/468242	ফটো উপলব্ধ	820	ZTJ0130351	ফটো উপলব্ধ
নাম : টিকু পাত্র পিতার নাম: গণেশ পাত্র বাড়ির নং : n0160 বয়স : 41 লিঙ্গ : পুরুষ			নাম : মধুসূদন পাত্র পিতার নাম: বলাই চন্দ্র পাত্র বাড়ির নং : n0278 বয়স : 62 লিঙ্গ : পুরুষ			নাম : রীতা পাত্র স্বামীর নাম: মধুসূদন পাত্র বাড়ির নং : n0278 বয়স : 55 লিঙ্গ : মহিলা		
821	MQC4709028	ফটো উপলব্ধ	822	MQC4709036	ফটো উপলব্ধ	823	WB/24/165/060264	ফটো উপলব্ধ
নাম : গোপাল পাত্র পিতার নাম: ফণি পাত্র বাড়ির নং : n0289 বয়স : 48 লিঙ্গ : পুরুষ			নাম : ভারতী পাত্র স্বামীর নাম: গোপাল পাত্র বাড়ির নং : n0290 বয়স : 40 লিঙ্গ : মহিলা			নাম : শেফালী পাত্র স্বামীর নাম: কার্তিক পাত্র বাড়ির নং : n0299 বয়স : 56 লিঙ্গ : মহিলা		
Q 824	ZTJ2522910	ফটো উপলব্ধ	825	MQC4234027	ফটো উপলব্ধ	826	WB/24/165/009016	ফটো উপলব্ধ
নাম : চন্দন চৌধুরী পিতার নাম: লখিম চৌধুরী বাড়ির নং : 2NO RAMKRISHNA PALLY বয়স : 25 লিঙ্গ : পুরুষ			নাম : প্রতিমা চৌধুরী স্বামীর নাম: লখিম চৌধুরী বাড়ির নং : n0258 বয়স : 46 লিঙ্গ : মহিলা			নাম : বুমা ভট্টাচার্য্য স্বামীর নাম: কার্তিক ভট্টাচার্য্য বাড়ির নং : n0215 বয়স : 49 লিঙ্গ : মহিলা		
827	ZTJ1314061	ফটো উপলব্ধ	828	MQC3426194	ফটো উপলব্ধ	829	WB/24/165/009364	ফটো উপলব্ধ
নাম : পিংকি পারাল স্বামীর নাম: প্রতাপ পারাল বাড়ির নং : n0215 বয়স : 34 লিঙ্গ : মহিলা			নাম : প্রতাপ পারাল পিতার নাম: পঙ্কজ পারাল বাড়ির নং : n0215 বয়স : 40 লিঙ্গ : পুরুষ			নাম : গীতা পারাল স্বামীর নাম: পঙ্কজ পারাল বাড়ির নং : n0215 বয়স : 66 লিঙ্গ : মহিলা		
830	WB/24/165/009051	ফটো উপলব্ধ	831	MQC4234076	ফটো উপলব্ধ	832	WB/24/165/009337	ফটো উপলব্ধ
নাম : পঙ্কজ পারাল পিতার নাম: ভূপেন্দ্র পারাল বাড়ির নং : n0215 বয়স : 71 লিঙ্গ : পুরুষ			নাম : শংকর পাল পিতার নাম: ফনিভূষণ পাল বাড়ির নং : n0267 বয়স : 54 লিঙ্গ : পুরুষ			নাম : সুপর্ণা পাল স্বামীর নাম: সনাতন পাল বাড়ির নং : n0231 বয়স : 48 লিঙ্গ : মহিলা		
833	MQC0041020	ফটো উপলব্ধ	834	ZTJ1924737	ফটো উপলব্ধ	835	MQC0512152	ফটো উপলব্ধ
নাম : পার্থ প্রতীম পাল পিতার নাম: মনিভূষণ পাল বাড়ির নং : n0266 বয়স : 57 লিঙ্গ : পুরুষ			নাম : সুরজিৎ পাল পিতার নাম: যীশুকৃষ্ণ পাল বাড়ির নং : n0309 বয়স : 31 লিঙ্গ : পুরুষ			নাম : মন্দিরা পাল স্বামীর নাম: যীশুকৃষ্ণ পাল বাড়ির নং : n0308 বয়স : 57 লিঙ্গ : মহিলা		
836	ZTJ2016749	ফটো উপলব্ধ	837	MQC3426244	ফটো উপলব্ধ	838	MQC3426236	ফটো উপলব্ধ
নাম : রূপাঞ্জলী পাল পিতার নাম: সনাতন পাল বাড়ির নং : n0231 বয়স : 28 লিঙ্গ : মহিলা			নাম : বিশুজিত পাল পিতার নাম: কানাইলাল পাল বাড়ির নং : n0269 বয়স : 43 লিঙ্গ : পুরুষ			নাম : বাপ্পা পাল পিতার নাম: কানাইলাল পাল বাড়ির নং : n0269 বয়স : 44 লিঙ্গ : পুরুষ		
839	ZTJ0129718	ফটো উপলব্ধ	840	MQC4234035	ফটো উপলব্ধ	841	WB/24/165/003347	ফটো উপলব্ধ
নাম : রীতা পাল স্বামীর নাম: তপন পাল বাড়ির নং : n0267 বয়স : 51 লিঙ্গ : মহিলা			নাম : সোমা পাল স্বামীর নাম: অমিয় পাল বাড়ির নং : n0266 বয়স : 55 লিঙ্গ : মহিলা			নাম : অমিয় রঞ্জন পাল পিতার নাম: মণিভূষণ পাল বাড়ির নং : n0265 বয়স : 60 লিঙ্গ : পুরুষ		
842	WB/24/165/003332	ফটো উপলব্ধ	843	MQC3426269	ফটো উপলব্ধ	844	WB/24/165/009708	ফটো উপলব্ধ
নাম : ভগবতী পাল স্বামীর নাম: মনিভূষণ পাল বাড়ির নং : n0265 বয়স : 72 লিঙ্গ : মহিলা			নাম : রাসমনি পাল স্বামীর নাম: সনাতন পাল বাড়ির নং : n0216 বয়স : 44 লিঙ্গ : মহিলা			নাম : সনাতন পাল পিতার নাম: নিতাই পাল বাড়ির নং : n0216 বয়স : 55 লিঙ্গ : পুরুষ		

বিধানসভা নির্বাচনক্ষেত্রের নং, নাম : 172-শিবপুর
ভাগ নং, নাম : 2-লাইনধার দক্ষিন (বালিটিকুরী)

845 নাম : রীনা পাল স্বামীর নাম: দীপক পাল বাড়ির নং : n0183 বয়স : 49 লিঙ্গ : মহিলা ফটো উপলব্ধ	WB/24/165/003139	846 নাম : দীপক পাল পিতার নাম: পশুপতি পাল বাড়ির নং : n0183 বয়স : 54 লিঙ্গ : পুরুষ ফটো উপলব্ধ	WB/24/165/003145	847 নাম : তপন কুমার পাল পিতার নাম: ফণীভূষণ পাল বাড়ির নং : N00 বয়স : 56 লিঙ্গ : পুরুষ ফটো উপলব্ধ	MQC0041129
848 নাম : রৌনক পাল পিতার নাম: তপন কুমার পাল বাড়ির নং : 2নং বয়স : 21 লিঙ্গ : পুরুষ ফটো উপলব্ধ	ZTJ2500155	849 নাম : যীশুখীষ্ট পাল পিতার নাম: বাশরী পাল বাড়ির নং : n0309 বয়স : 62 লিঙ্গ : পুরুষ ফটো উপলব্ধ	MQC0512145	850 নাম : ঝুম্পা পোড়েল স্বামীর নাম: বৈদ্যনাথ পোড়েল বাড়ির নং : n0224 বয়স : 45 লিঙ্গ : মহিলা ফটো উপলব্ধ	MQC2325645
851 নাম : বৈদ্যনাথ পোড়েল পিতার নাম: দিবাকর পোড়েল বাড়ির নং : n0224 বয়স : 52 লিঙ্গ : পুরুষ ফটো উপলব্ধ	WB/24/165/009766	852 নাম : বাসন্তী পোড়েল স্বামীর নাম: সুধীর পোড়েল বাড়ির নং : n0220 বয়স : 69 লিঙ্গ : মহিলা ফটো উপলব্ধ	WB/24/165/003137	853 নাম : অজিতা পোড়েল স্বামীর নাম: হরি প্রসাদ পোড়েল বাড়ির নং : n0224 বয়স : 74 লিঙ্গ : মহিলা ফটো উপলব্ধ	ZTJ2524171
854 নাম : ঝন্টু বড়াল পিতার নাম: গোবিন্দ বড়াল বাড়ির নং : n0209 বয়স : 40 লিঙ্গ : পুরুষ ফটো উপলব্ধ	MQC4708806	855 নাম : ছবি বড়াল স্বামীর নাম: গোবিন্দ বড়াল বাড়ির নং : n0209 বয়স : 62 লিঙ্গ : মহিলা ফটো উপলব্ধ	WB/24/165/009368	856 নাম : অরবিন্দ বন্দোপাধ্যায় পিতার নাম: শ্যামাপদ বন্দোপাধ্যায় বাড়ির নং : n0162 বয়স : 53 লিঙ্গ : পুরুষ ফটো উপলব্ধ	MQC3426293
857 নাম : প্রিয়ঙ্কা কুমারী বাঁ পিতার নাম: নবীন কুমার বাঁ বাড়ির নং : 2 নং রামকৃষ্ণ পল্লী বয়স : 21 লিঙ্গ : মহিলা ফটো উপলব্ধ	ZTJ2489482	858 নাম : নবীন কুমার বাঁ পিতার নাম: রঘুবংশ বাঁ বাড়ির নং : n0162 বয়স : 51 লিঙ্গ : পুরুষ ফটো উপলব্ধ	ZTJ0129932	859 নাম : কাজল ব্যানার্জী স্বামীর নাম: অরবিন্দ ব্যানার্জী বাড়ির নং : n0162 বয়স : 44 লিঙ্গ : মহিলা ফটো উপলব্ধ	MQC2710242
860 নাম : অভিজিত ব্যানার্জী পিতার নাম: অরবিন্দ ব্যানার্জী বাড়ির নং : n0162 বয়স : 38 লিঙ্গ : পুরুষ ফটো উপলব্ধ	MQC4708764	861 নাম : পিন্টু কুমার বা পিতার নাম: নবীন কুমার বা বাড়ির নং : n0162 বয়স : 29 লিঙ্গ : পুরুষ ফটো উপলব্ধ	ZTJ1924703	862 নাম : সুরেন্দ্র বর্মা পিতার নাম: শ্রীমণি বর্মা বাড়ির নং : n0143 বয়স : 51 লিঙ্গ : পুরুষ ফটো উপলব্ধ	MQC2710275
863 নাম : রাজেশপ্রসাদ ভার্মা পিতার নাম: শ্রীমণি ভার্মা বাড়ির নং : n0143 বয়স : 42 লিঙ্গ : পুরুষ ফটো উপলব্ধ	MQC2710283	864 নাম : ভোলানাথ বারুই পিতার নাম: গোবিন্দ বারুই বাড়ির নং : n0281 বয়স : 58 লিঙ্গ : পুরুষ ফটো উপলব্ধ	MQC3426319	865 নাম : রেবা বারুই স্বামীর নাম: ভোলানাথ বারুই বাড়ির নং : n0281 বয়স : 55 লিঙ্গ : মহিলা ফটো উপলব্ধ	MQC3426327
866 নাম : মনোজ বারুই পিতার নাম: ভোলানাথ বারুই বাড়ির নং : n0281 বয়স : 36 লিঙ্গ : পুরুষ ফটো উপলব্ধ	ZTJ1782663	867 নাম : সমর বারুই পিতার নাম: ভোলানাথ বারুই বাড়ির নং : n0354 বয়স : 33 লিঙ্গ : পুরুষ ফটো উপলব্ধ	ZTJ1678200	868 নাম : বিভা বেরা স্বামীর নাম: অশোক বেরা বাড়ির নং : n0194 বয়স : 48 লিঙ্গ : মহিলা ফটো উপলব্ধ	WB/24/165/009561
Q 869 নাম : প্রশান্ত বেরা পিতার নাম: নিশিকান্ত বেরা বাড়ির নং : বয়স : 33 লিঙ্গ : পুরুষ ফটো উপলব্ধ	ZTJ1678127	870 নাম : নিশি কান্ত বেরা পিতার নাম: করুণাকর বেরা বাড়ির নং : n0204 বয়স : 62 লিঙ্গ : পুরুষ ফটো উপলব্ধ	WB/24/165/009196	871 নাম : ছায়া বেরা স্বামীর নাম: নিশাকর বেরা বাড়ির নং : n0204 বয়স : 58 লিঙ্গ : মহিলা ফটো উপলব্ধ	WB/24/165/009685
872 নাম : সুশান্ত বেরা পিতার নাম: নিশি কান্ত বেরা বাড়ির নং : n0204 বয়স : 34 লিঙ্গ : পুরুষ ফটো উপলব্ধ	ZTJ1402932	873 নাম : মঞ্জু ভার্মা স্বামীর নাম: সুরেশপ্রসাদ ভার্মা বাড়ির নং : n0144 বয়স : 45 লিঙ্গ : মহিলা ফটো উপলব্ধ	MQC2710358	874 নাম : বীণা বর্মা স্বামীর নাম: সুরেন্দ্রপ্রসাদ বর্মা বাড়ির নং : n0144 বয়স : 44 লিঙ্গ : মহিলা ফটো উপলব্ধ	MQC2710341

বিধানসভা নির্বাচনক্ষেত্রের নং, নাম : 172-শিবপুর
ভাগ নং, নাম : 2-লাইনধার দক্ষিন (বালিটিকুরী)

875	MQC2710309	ফটো উপলব্ধ	876	ZTJ2488419	ফটো উপলব্ধ	877	MQC3426335	ফটো উপলব্ধ
নাম : দেবন্তী দেবী বর্মা স্বামীর নাম : রাধামোহন ভার্মা বাড়ির নং : n0142 বয়স : 59 লিঙ্গ : মহিলা			নাম : রবীন্দ্র বর্মা মায়ের নাম : বীণা বর্মা বাড়ির নং : 2 নং রামকৃষ্ণ পল্লী বয়স : 22 লিঙ্গ : পুরুষ			নাম : বীরেন্দ্র কুমার বর্মা পিতার নাম : রাধামোহন বর্মা বাড়ির নং : 123 বয়স : 39 লিঙ্গ : পুরুষ		
878	MQC2710317	ফটো উপলব্ধ	879	ZTJ2016699	ফটো উপলব্ধ	880	WB/24/165/009749	ফটো উপলব্ধ
নাম : সুরেশ প্রসাদ ভার্মা পিতার নাম : শ্রীমনি ভার্মা বাড়ির নং : n0142 বয়স : 55 লিঙ্গ : পুরুষ			নাম : রানী মুখার্জী স্বামীর নাম : প্রদীপ মুখার্জী বাড়ির নং : n0253 বয়স : 29 লিঙ্গ : মহিলা			নাম : অলোকা মুখার্জী স্বামীর নাম : পল্টু মুখার্জী বাড়ির নং : n0253 বয়স : 52 লিঙ্গ : মহিলা		
881	ZTJ1314087	ফটো উপলব্ধ	882	MQC4098976	ফটো উপলব্ধ	883	MQC4614202	ফটো উপলব্ধ
নাম : প্রদীপ মুখার্জী মায়ের নাম : অলোকা মুখার্জী বাড়ির নং : n0253 বয়স : 35 লিঙ্গ : পুরুষ			নাম : পম্পা মজুমদার জানা পিতার নাম : বিষ্ণু মজুমদার বাড়ির নং : n0596 বয়স : 40 লিঙ্গ : মহিলা			নাম : সুরত মণ্ডল পিতার নাম : গণেশ মণ্ডল বাড়ির নং : n0280 বয়স : 52 লিঙ্গ : পুরুষ		
884	WB/24/165/468527	ফটো উপলব্ধ	885	MQC4234084	ফটো উপলব্ধ	886	ZTJ2487783	ফটো উপলব্ধ
নাম : পাঁচকড়ি মণ্ডল পিতার নাম : ফেলুরাম মণ্ডল বাড়ির নং : n0136 বয়স : 48 লিঙ্গ : পুরুষ			নাম : মুনমুন মন্ডল স্বামীর নাম : পাঁচ কারি মন্ডল বাড়ির নং : বালিটিকুরী বয়স : 44 লিঙ্গ : মহিলা			নাম : শায়ন মন্ডল পিতার নাম : সুরত মন্ডল বাড়ির নং : বালিটিকুরী লাইনধার সাউথ বয়স : 21 লিঙ্গ : পুরুষ		
887	ZTJ2510170	ফটো উপলব্ধ	888	ZTJ1515006	ফটো উপলব্ধ	889	ZTJ2016731	ফটো উপলব্ধ
নাম : তিয়াসা মন্ডল পিতার নাম : শংকর মন্ডল বাড়ির নং : বালিটিকুরী বয়স : 25 লিঙ্গ : মহিলা			নাম : রানী মণ্ডল স্বামীর নাম : বিশনাথ মণ্ডল বাড়ির নং : 2 বয়স : 46 লিঙ্গ : মহিলা			নাম : সঙ্গীতা মন্ডল স্বামীর নাম : অনিবার্ন মন্ডল বাড়ির নং : n0228 বয়স : 31 লিঙ্গ : মহিলা		
890	MQC0113530	ফটো উপলব্ধ	891	ZTJ1983303	ফটো উপলব্ধ	892	MQC0113548	ফটো উপলব্ধ
নাম : রামব্রীজ মণ্ডল পিতার নাম : কুশেশ্বর মণ্ডল বাড়ির নং : n0314 বয়স : 70 লিঙ্গ : পুরুষ			নাম : সুবীর মণ্ডল পিতার নাম : পতিতপাবন মণ্ডল বাড়ির নং : n0214 বয়স : 50 লিঙ্গ : পুরুষ			নাম : সরোজদেবী মণ্ডল স্বামীর নাম : রামব্রীজ মন্ডল বাড়ির নং : n0313 বয়স : 62 লিঙ্গ : মহিলা		
893	WB/24/165/465406	ফটো উপলব্ধ	894	MQC2710432	ফটো উপলব্ধ	895	ZTJ0886374	ফটো উপলব্ধ
নাম : বলাইচন্দ্র মণ্ডল পিতার নাম : কাশীনাথ মণ্ডল বাড়ির নং : n0134 বয়স : 60 লিঙ্গ : পুরুষ			নাম : মালতী মণ্ডল স্বামীর নাম : বলাইচন্দ্র মণ্ডল বাড়ির নং : n0134 বয়স : 52 লিঙ্গ : মহিলা			নাম : প্রলয় মণ্ডল পিতার নাম : বলাই মণ্ডল বাড়ির নং : n0134 বয়স : 37 লিঙ্গ : পুরুষ		
896	WB/24/165/468057	ফটো উপলব্ধ	897	MQC2710465	ফটো উপলব্ধ	898	MQC2710473	ফটো উপলব্ধ
নাম : সবিতা মণ্ডল স্বামীর নাম : ফেলুরাম মণ্ডল বাড়ির নং : n0135 বয়স : 61 লিঙ্গ : মহিলা			নাম : সমর মণ্ডল পিতার নাম : ফেলুরাম মণ্ডল বাড়ির নং : n0135 বয়স : 45 লিঙ্গ : পুরুষ			নাম : শংকর মণ্ডল পিতার নাম : ফেলুরাম মণ্ডল বাড়ির নং : n0136 বয়স : 46 লিঙ্গ : পুরুষ		
899	MQC4234092	ফটো উপলব্ধ	900	MQC2710481	ফটো উপলব্ধ	901	WB/24/165/012350	ফটো উপলব্ধ
নাম : সোমা মণ্ডল স্বামীর নাম : শঙ্কর মণ্ডল বাড়ির নং : n0136 বয়স : 45 লিঙ্গ : মহিলা			নাম : তাপসী মণ্ডল স্বামীর নাম : সমর মণ্ডল বাড়ির নং : n0136 বয়স : 44 লিঙ্গ : মহিলা			নাম : তপন মণ্ডল পিতার নাম : নিতাই মণ্ডল বাড়ির নং : n0157 বয়স : 49 লিঙ্গ : পুরুষ		
902	WB/24/165/012346	ফটো উপলব্ধ	903	MQC3426368	ফটো উপলব্ধ	904	MQC3426376	ফটো উপলব্ধ
নাম : চায়না মণ্ডল স্বামীর নাম : তপন মণ্ডল বাড়ির নং : n0157 বয়স : 49 লিঙ্গ : মহিলা			নাম : অশোক মণ্ডল পিতার নাম : অধীর মণ্ডল বাড়ির নং : n0163 বয়স : 44 লিঙ্গ : পুরুষ			নাম : জ্যোত্স্না মণ্ডল স্বামীর নাম : অশোক মণ্ডল বাড়ির নং : n0163 বয়স : 42 লিঙ্গ : মহিলা		

বিধানসভা নির্বাচনক্ষেত্রের নং, নাম : 172-শিবপুর
ভাগ নং, নাম : 2-লাইনধার দক্ষিন (বালিটিকুরী)

905 নাম : সোনালী মন্ডল পিতার নাম: অশোক মন্ডল বাড়ির নং : n0163 বয়স : 30 লিঙ্গ : মহিলা	ZTJ1924646 ফটো উপলব্ধ	906 নাম : সুরেন্দ্রনাথ মণ্ডল পিতার নাম: রবীন্দ্রনাথ মণ্ডল বাড়ির নং : n0167 বয়স : 69 লিঙ্গ : পুরুষ	WB/24/165/057217 ফটো উপলব্ধ	907 নাম : ছায়া মন্ডল স্বামীর নাম: সুরেন্দ্রনাথ মন্ডল বাড়ির নং : n0167 বয়স : 62 লিঙ্গ : মহিলা	ZTJ2249340 ফটো উপলব্ধ
908 নাম : তনুশ্রী ধাড়া স্বামীর নাম: মিতুন ধাড়া বাড়ির নং : n0167 বয়স : 42 লিঙ্গ : মহিলা	ZTJ0129973 ফটো উপলব্ধ	909 নাম : পতিতপাবন মণ্ডল পিতার নাম: ঘণ্টেশ্বর মণ্ডল বাড়ির নং : n0214 বয়স : 78 লিঙ্গ : পুরুষ	WB/24/165/009752 ফটো উপলব্ধ	910 নাম : তরঙ্গলা মণ্ডল স্বামীর নাম: পতিতপাবন মণ্ডল বাড়ির নং : n0214 বয়স : 70 লিঙ্গ : মহিলা	WB/24/165/009421 ফটো উপলব্ধ
911 নাম : গীতা মণ্ডল স্বামীর নাম: প্রভাষ মণ্ডল বাড়ির নং : n0238 বয়স : 65 লিঙ্গ : মহিলা	WB/24/165/009336 ফটো উপলব্ধ	912 নাম : মিলন মন্ডল পিতার নাম: প্রভাষ মন্ডল বাড়ির নং : n0238 বয়স : 45 লিঙ্গ : পুরুষ	MQC3426343 ফটো উপলব্ধ	913 নাম : বোধন পাল পিতার নাম: চূড়ামণি পাল বাড়ির নং : ওয়ার্ড 50 বয়স : 52 লিঙ্গ : পুরুষ	ZTJ2568137 ফটো উপলব্ধ
914 নাম : অপর্ণা পাল স্বামীর নাম: বোধন পাল বাড়ির নং : বালিটিকুরী বয়স : 50 লিঙ্গ : মহিলা	ZTJ2562379 ফটো উপলব্ধ	915 নাম : শম্পা মণ্ডল স্বামীর নাম: সন্তোষ মণ্ডল বাড়ির নং : n0311 বয়স : 43 লিঙ্গ : মহিলা	ZTJ0341537 ফটো উপলব্ধ	916 নাম : শান্তনা মন্ডল স্বামীর নাম: সুবীর মন্ডল বাড়ির নং : n0214 বয়স : 43 লিঙ্গ : মহিলা	MQC3426392 ফটো উপলব্ধ
917 নাম : বুদ্ধিমান মণ্ডল পিতার নাম: ফটিক মণ্ডল বাড়ির নং : n0228 বয়স : 65 লিঙ্গ : পুরুষ	WB/24/165/009442 ফটো উপলব্ধ	918 নাম : কল্পনা মণ্ডল স্বামীর নাম: বুদ্ধিমান মণ্ডল বাড়ির নং : n0228 বয়স : 60 লিঙ্গ : মহিলা	WB/24/165/009381 ফটো উপলব্ধ	919 নাম : অনিবার্ন মন্ডল পিতার নাম: বুদ্ধিমান মন্ডল বাড়ির নং : n0228 বয়স : 46 লিঙ্গ : পুরুষ	MQC2327443 ফটো উপলব্ধ
920 নাম : অঞ্জলি মণ্ডল স্বামীর নাম: কলোমানিক মণ্ডল বাড়ির নং : n0230 বয়স : 62 লিঙ্গ : মহিলা	WB/24/165/009271 ফটো উপলব্ধ	921 নাম : অষ্ট মণ্ডল পিতার নাম: সুফল মণ্ডল বাড়ির নং : n0250 বয়স : 51 লিঙ্গ : পুরুষ	WB/24/165/009730 ফটো উপলব্ধ	922 নাম : নমিতা মন্ডল স্বামীর নাম: অষ্ট মন্ডল বাড়ির নং : n0250 বয়স : 44 লিঙ্গ : মহিলা	MQC2710507 ফটো উপলব্ধ
923 নাম : মন্দিরা মণ্ডল পিতার নাম: অষ্টা মণ্ডল বাড়ির নং : n0250 বয়স : 32 লিঙ্গ : মহিলা	ZTJ1782804 ফটো উপলব্ধ	924 নাম : মালবিকা মণ্ডল স্বামীর নাম: সুব্রত মণ্ডল বাড়ির নং : n0280 বয়স : 52 লিঙ্গ : মহিলা	MQC4614194 ফটো উপলব্ধ	925 নাম : বিশ্বনাথ মণ্ডল পিতার নাম: নন্দলাল মণ্ডল বাড়ির নং : n0301 বয়স : 48 লিঙ্গ : পুরুষ	ZTJ1314129 ফটো উপলব্ধ
926 নাম : সীমা কুমারী মণ্ডল পিতার নাম: রামব্রীজ মণ্ডল বাড়ির নং : n0310 বয়স : 41 লিঙ্গ : মহিলা	MQC4252276 ফটো উপলব্ধ	927 নাম : বাবলু মন্ডল পিতার নাম: পাঁচ মন্ডল বাড়ির নং : n0176 বয়স : 60 লিঙ্গ : পুরুষ	MQC0041533 ফটো উপলব্ধ	928 নাম : ইতি মন্ডল স্বামীর নাম: বাবলু মন্ডল বাড়ির নং : n0176 বয়স : 50 লিঙ্গ : মহিলা	MQC4234118 ফটো উপলব্ধ
929 নাম : রনি মন্ডল পিতার নাম: বাবলু মন্ডল বাড়ির নং : রামকৃষ্ণ পল্লি বয়স : 21 লিঙ্গ : পুরুষ	ZTJ2579621 ফটো উপলব্ধ	930 নাম : সন্তোষ মন্ডল পিতার নাম: রামব্রীজ মন্ডল বাড়ির নং : n0312 বয়স : 49 লিঙ্গ : পুরুষ	MQC3458023 ফটো উপলব্ধ	931 নাম : সোমনাথ মন্ডল পিতার নাম: তপন মন্ডল বাড়ির নং : 0157 বয়স : 28 লিঙ্গ : পুরুষ	ZTJ2016723 ফটো উপলব্ধ
932 নাম : তাপসী কোলে স্বামীর নাম: শুভেন্দু কোলে বাড়ির নং : n0154 বয়স : 31 লিঙ্গ : মহিলা	ZTJ2016814 ফটো উপলব্ধ	933 নাম : দীপন গাঙ্গুলী পিতার নাম: দেবাশিস গাঙ্গুলী বাড়ির নং : n0154 বয়স : 28 লিঙ্গ : পুরুষ	ZTJ2016673 ফটো উপলব্ধ	934 নাম : প্রসেনজিৎ মল্লিক পিতার নাম: গোবিন্দ চন্দ্র মল্লিক বাড়ির নং : n0302 বয়স : 35 লিঙ্গ : পুরুষ	ZTJ1314095 ফটো উপলব্ধ

বিধানসভা নির্বাচনক্ষেত্রের নং, নাম : 172-শিবপুর
ভাগ নং, নাম : 2-লাইনধার দক্ষিন (বালিটিকুরী)

935	WB/24/165/009596	ফটো উপলব্ধ	936	MQC4614186	ফটো উপলব্ধ	937	WB/24/165/009400	ফটো উপলব্ধ
নাম : গোপাল কোলে পিতার নাম: হারাধন কোলে বাড়ির নং : n0154 বয়স : 57 লিঙ্গ : পুরুষ			নাম : কানাই মল্লিক পিতার নাম: বনমালী মল্লিক বাড়ির নং : n0154 বয়স : 61 লিঙ্গ : পুরুষ			নাম : কৃষ্ণা কোলে স্বামীর নাম: গোপাল কোলে বাড়ির নং : n0154 বয়স : 54 লিঙ্গ : মহিলা		
938	ZTJ1678192	ফটো উপলব্ধ	939	ZTJ1782705	ফটো উপলব্ধ	940	ZTJ2569333	ফটো উপলব্ধ
নাম : মৌমিতা কোলে পিতার নাম: গোপাল কোলে বাড়ির নং : n0154 বয়স : 34 লিঙ্গ : মহিলা			নাম : শুভেন্দু কোলে পিতার নাম: গোপাল কোলে বাড়ির নং : n0154 বয়স : 30 লিঙ্গ : পুরুষ			নাম : অপর্ণা মল্লিক স্বামীর নাম: শ্যামল মল্লিক বাড়ির নং : 50 বয়স : 28 লিঙ্গ : মহিলা		
941	WB/24/163/204573	ফটো উপলব্ধ	942	MQC0041558	ফটো উপলব্ধ	943	ZTJ0130187	ফটো উপলব্ধ
নাম : রাখাল চন্দ্র মহাপাত্র পিতার নাম: নিরঞ্জন মহাপাত্র বাড়ির নং : n0145 বয়স : 75 লিঙ্গ : পুরুষ			নাম : অন্নপূর্ণা মহাপাত্র স্বামীর নাম: রাখাল মহাপাত্র বাড়ির নং : n0145 বয়স : 59 লিঙ্গ : মহিলা			নাম : স্বর্নালী মহাপাত্র পিতার নাম: রাখাল মহাপাত্র বাড়ির নং : n0145 বয়স : 43 লিঙ্গ : মহিলা		
944	ZTJ0130195	ফটো উপলব্ধ	945	MQC3426442	ফটো উপলব্ধ	946	WB/24/165/009021	ফটো উপলব্ধ
নাম : সৌমেন্দ্র মহাপাত্র পিতার নাম: রাখাল মহাপাত্র বাড়ির নং : n0145 বয়স : 41 লিঙ্গ : পুরুষ			নাম : সুমতি মাইতি স্বামীর নাম: শংকর মাইতি বাড়ির নং : n0217 বয়স : 44 লিঙ্গ : মহিলা			নাম : শংকর মাইতি পিতার নাম: দুর্গাপদ মাইতি বাড়ির নং : n0217 বয়স : 52 লিঙ্গ : পুরুষ		
947	MQC2710531	ফটো উপলব্ধ	948	MQC4708939	ফটো উপলব্ধ	949	ZTJ1314053	ফটো উপলব্ধ
নাম : সীমা মাইতি স্বামীর নাম: অলোক মাইতি বাড়ির নং : n0282 বয়স : 62 লিঙ্গ : মহিলা			নাম : ছবি মাইতি স্বামীর নাম: হারাধন মাইতি বাড়ির নং : n0286 বয়স : 59 লিঙ্গ : মহিলা			নাম : শান্ত মাইতি পিতার নাম: শিবুরাম মাইতি বাড়ির নং : n0304 বয়স : 44 লিঙ্গ : পুরুষ		
950	ZTJ1314012	ফটো উপলব্ধ	951	WB/24/165/471105	ফটো উপলব্ধ	952	WB/24/165/471233	ফটো উপলব্ধ
নাম : অতসী মাইতি স্বামীর নাম: শান্ত মাইতি বাড়ির নং : n0306 বয়স : 38 লিঙ্গ : মহিলা			নাম : অষ্ট মাজী স্বামীর নাম: পঞ্চানন মাজী বাড়ির নং : n0148 বয়স : 74 লিঙ্গ : মহিলা			নাম : দীনবন্ধু মাজী পিতার নাম: পঞ্চানন মাজী বাড়ির নং : n0148 বয়স : 54 লিঙ্গ : পুরুষ		
953	MQC0041665	ফটো উপলব্ধ	954	MQC2710580	ফটো উপলব্ধ	Q 955	ZTJ1678135	ফটো উপলব্ধ
নাম : সুন্দরী মাজী স্বামীর নাম: দীনবন্ধু মাজী বাড়ির নং : n0148 বয়স : 48 লিঙ্গ : মহিলা			নাম : লক্ষ্মীকান্ত মাজী পিতার নাম: সুসেন মাজী বাড়ির নং : n0158 বয়স : 44 লিঙ্গ : পুরুষ			নাম : দুধ কুমার মাজী পিতার নাম: সন্তোষ মাজী বাড়ির নং : বয়স : 31 লিঙ্গ : পুরুষ		
956	ZTJ1313964	ফটো উপলব্ধ	957	WB/24/165/009245	ফটো উপলব্ধ	958	WB/24/165/009822	ফটো উপলব্ধ
নাম : মঞ্জুরী মাজী স্বামীর নাম: দেব কুমার মাজী বাড়ির নং : n0270 বয়স : 37 লিঙ্গ : মহিলা			নাম : অসিত মাজী পিতার নাম: গঙ্গাধর মাজী বাড়ির নং : n0235 বয়স : 52 লিঙ্গ : পুরুষ			নাম : রীতা মাজী স্বামীর নাম: অসিত মাজী বাড়ির নং : n0235 বয়স : 49 লিঙ্গ : মহিলা		
959	MQC4708780	ফটো উপলব্ধ	960	MQC2709491	ফটো উপলব্ধ	961	MQC4708756	ফটো উপলব্ধ
নাম : স্বপন দাস পিতার নাম: নারায়ণ চন্দ্র দাস বাড়ির নং : n0235 বয়স : 53 লিঙ্গ : পুরুষ			নাম : গনেশ মাজী পিতার নাম: সুখেন মাজী বাড়ির নং : n0261 বয়স : 42 লিঙ্গ : পুরুষ			নাম : সুপর্ণা মাজী স্বামীর নাম: গণেশ মাজী বাড়ির নং : n0261 বয়স : 38 লিঙ্গ : মহিলা		
962	BCJ1381789	ফটো উপলব্ধ	Q 963	MQC4234134	ফটো উপলব্ধ	964	ZTJ1678242	ফটো উপলব্ধ
নাম : দেবকুমার মাজী পিতার নাম: সন্তোষ মাজী বাড়ির নং : n0270 বয়স : 46 লিঙ্গ : পুরুষ			নাম : রাজকুমার মাজী পিতার নাম: সন্তোষ মাজী বাড়ির নং : বয়স : 42 লিঙ্গ : পুরুষ			নাম : অমিত মাজী পিতার নাম: প্রশান্ত মাজী বাড়ির নং : n0178 বয়স : 35 লিঙ্গ : পুরুষ		

বিধানসভা নির্বাচনক্ষেত্রের নং, নাম : 172-শিবপুর
ভাগ নং, নাম : 2-লাইনধার দক্ষিন (বালিটিকুরী)

965 নাম : অলোকা মাজী স্বামীর নাম: প্রশান্ত মাজী বাড়ির নং : n0178 বয়স : 52 লিঙ্গ : মহিলা	MQC2710556 ফটো উপলব্ধ	966 নাম : প্রশান্ত মাজী পিতার নাম: অজিত মাজী বাড়ির নং : n0178 বয়স : 56 লিঙ্গ : পুরুষ	MQC0041590 ফটো উপলব্ধ	967 নাম : সুরজিৎ মাজী পিতার নাম: লক্ষীকান্ত মাজী বাড়ির নং : n0158 বয়স : 30 লিঙ্গ : পুরুষ	ZTJ1924653 ফটো উপলব্ধ
968 নাম : নমিতা মাজী স্বামীর নাম: লক্ষীকান্ত মাজী বাড়ির নং : n0158 বয়স : 42 লিঙ্গ : মহিলা	MQC2710598 ফটো উপলব্ধ	969 নাম : অনিমা দাস স্বামীর নাম: স্বপন দাস বাড়ির নং : n0235 বয়স : 45 লিঙ্গ : মহিলা	MQC4096145 ফটো উপলব্ধ	970 নাম : ননীগোপাল মাঝি পিতার নাম: শিবনাথ মাঝি বাড়ির নং : n0294 বয়স : 64 লিঙ্গ : পুরুষ	MQC4709085 ফটো উপলব্ধ
971 নাম : জয়দেব মাঝি পিতার নাম: গনেশ মাঝি বাড়ির নং : n0243 বয়স : 65 লিঙ্গ : পুরুষ	WB/24/165/009589 ফটো উপলব্ধ	972 নাম : আরতি মাঝি স্বামীর নাম: জয়দেব মাঝি বাড়ির নং : n0243 বয়স : 65 লিঙ্গ : মহিলা	WB/24/165/009813 ফটো উপলব্ধ	973 নাম : সোমনাথ মাঝি পিতার নাম: ননীগোপাল মাঝি বাড়ির নং : n0292 বয়স : 45 লিঙ্গ : পুরুষ	MQC4709069 ফটো উপলব্ধ
974 নাম : কাজল মাল্লা স্বামীর নাম: আখিরজন মাল্লা বাড়ির নং : n0140 বয়স : 60 লিঙ্গ : মহিলা	MQC2710630 ফটো উপলব্ধ	975 নাম : সজলকান্তি মাল্লা পিতার নাম: আখিরজন মাল্লা বাড়ির নং : n0140 বয়স : 44 লিঙ্গ : পুরুষ	MQC2710648 ফটো উপলব্ধ	976 নাম : পায়েল মাল্লা স্বামীর নাম: সজলকান্তি মাল্লা বাড়ির নং : n0140 বয়স : 34 লিঙ্গ : মহিলা	ZTJ1782846 ফটো উপলব্ধ
977 নাম : উজ্জল কুমার মাল্লা পিতার নাম: আখি রঞ্জন মাল্লা বাড়ির নং : n0140 বয়স : 39 লিঙ্গ : পুরুষ	MQC4096160 ফটো উপলব্ধ	978 নাম : সন্দ্যা মাহাতো স্বামীর নাম: মকাই মাহাতো বাড়ির নং : n0203 বয়স : 70 লিঙ্গ : মহিলা	WB/24/165/009871 ফটো উপলব্ধ	979 নাম : অনিল কুমার মাহাতো পিতার নাম: মকাই মাহাতো বাড়ির নং : n0203 বয়স : 44 লিঙ্গ : পুরুষ	MQC2710671 ফটো উপলব্ধ
980 নাম : চাইনা মাহাতো স্বামীর নাম: অনিল মাহাতো বাড়ির নং : n0203 বয়স : 46 লিঙ্গ : মহিলা	ZTJ0886291 ফটো উপলব্ধ	981 নাম : মঙ্গলা মিদ্দে স্বামীর নাম: সনৎ মিদ্দে বাড়ির নং : n0271 বয়স : 58 লিঙ্গ : মহিলা	ZTJ2250959 ফটো উপলব্ধ	982 নাম : সনৎ মিদ্দে পিতার নাম: মনিমোহন মিদ্দে বাড়ির নং : n0271 বয়স : 64 লিঙ্গ : পুরুষ	ZTJ1983311 ফটো উপলব্ধ
983 নাম : সদানন্দ মিদ্দে পিতার নাম: সনৎ মিদ্দে বাড়ির নং : n0271 বয়স : 33 লিঙ্গ : পুরুষ	ZTJ1678069 ফটো উপলব্ধ	984 নাম : আনন্দ মিদ্দে পিতার নাম: সনৎ মিদ্দে বাড়ির নং : n0271 বয়স : 30 লিঙ্গ : পুরুষ	ZTJ1924695 ফটো উপলব্ধ	985 নাম : ভগবান মিশ্র পিতার নাম: রমেশ মিশ্র বাড়ির নং : n0367 বয়স : 28 লিঙ্গ : পুরুষ	ZTJ2016756 ফটো উপলব্ধ
986 নাম : রমেশ মিশ্র পিতার নাম: চন্দ্রকান্ত মিশ্র বাড়ির নং : n0367 বয়স : 55 লিঙ্গ : পুরুষ	ZTJ1782713 ফটো উপলব্ধ	987 নাম : সুভাষ রায় পিতার নাম: কেষ্টপদ রায় বাড়ির নং : n0149 বয়স : 58 লিঙ্গ : পুরুষ	MQC1699610 ফটো উপলব্ধ	988 নাম : গৌতম রায় পিতার নাম: মদন রায় বাড়ির নং : n0244 বয়স : 50 লিঙ্গ : পুরুষ	ZTJ2244622 ফটো উপলব্ধ
989 নাম : কিংসুক রায় পিতার নাম: মদন রায় বাড়ির নং : n0244 বয়স : 42 লিঙ্গ : পুরুষ	MQC2710804 ফটো উপলব্ধ	990 নাম : মীরা রায় স্বামীর নাম: বিজু রায় বাড়ির নং : n0251 বয়স : 62 লিঙ্গ : মহিলা	WB/24/165/009748 ফটো উপলব্ধ	991 নাম : মনোজ রায় পিতার নাম: বিমল রায় বাড়ির নং : n0251 বয়স : 45 লিঙ্গ : পুরুষ	MQC3426590 ফটো উপলব্ধ
992 নাম : পার্বতী রায় স্বামীর নাম: মনোজ রায় বাড়ির নং : n0251 বয়স : 43 লিঙ্গ : মহিলা	ZTJ0130526 ফটো উপলব্ধ	993 নাম : আরতি রায় স্বামীর নাম: রেশম রায় বাড়ির নং : n0191 বয়স : 60 লিঙ্গ : মহিলা	WB/24/165/009380 ফটো উপলব্ধ	Q 994 নাম : তারক রায় পিতার নাম: রেশম রায় বাড়ির নং : বয়স : 36 লিঙ্গ : পুরুষ	ZTJ0886382 ফটো উপলব্ধ

বিধানসভা নির্বাচনক্ষেত্রের নং, নাম : 172-শিবপুর
ভাগ নং, নাম : 2-লাইনধার দক্ষিন (বালিটিকুরী)

995	WB/24/165/339322	ফটো উপলব্ধ	996	MQC2710846	ফটো উপলব্ধ	997	MQC2710853	ফটো উপলব্ধ
নাম : শর্মিলা বসু স্বামীর নাম: স্বদেশ রঞ্জন বসু বাড়ির নং : n0191 বয়স : 60 লিঙ্গ : মহিলা			নাম : বিকাশ রায় পিতার নাম: সুধাংশু রায় বাড়ির নং : n0201 বয়স : 44 লিঙ্গ : পুরুষ			নাম : শর্বানী রায় স্বামীর নাম: বিকাশ রায় বাড়ির নং : n0201 বয়স : 42 লিঙ্গ : মহিলা		
998	ZTJ1678218	ফটো উপলব্ধ	999	WB/24/165/009563	ফটো উপলব্ধ	1000	MQC3426509	ফটো উপলব্ধ
নাম : অক্ষয় রায় পিতার নাম: বিকাশ রায় বাড়ির নং : n0201 বয়স : 33 লিঙ্গ : পুরুষ			নাম : প্রভাষ রায় পিতার নাম: বিশ্বনাথ রায় বাড়ির নং : n0237 বয়স : 54 লিঙ্গ : পুরুষ			নাম : জয়া রায় পিতার নাম: পুরুষ রায় বাড়ির নং : n0262 বয়স : 54 লিঙ্গ : মহিলা		
1001	MQC2710721	ফটো উপলব্ধ	1002	MQC3426541	ফটো উপলব্ধ	1003	ZTJ2487957	ফটো উপলব্ধ
নাম : উত্তম রায় পিতার নাম: হরিপদ রায় বাড়ির নং : n0159 বয়স : 44 লিঙ্গ : পুরুষ			নাম : শ্যামলী রায় স্বামীর নাম: রবীন রায় বাড়ির নং : n0150 বয়স : 44 লিঙ্গ : মহিলা			নাম : প্রীতি রায় পিতার নাম: প্রভাস রায় বাড়ির নং : 2 নং রামকৃষ্ণ পল্লী বয়স : 21 লিঙ্গ : মহিলা		
1004	ZTJ2487932	ফটো উপলব্ধ	1005	ZTJ2344059	ফটো উপলব্ধ	1006	WB/24/165/009498	ফটো উপলব্ধ
নাম : সুমনা রায় পিতার নাম: সুভাষ রায় বাড়ির নং : 2 নং রামকৃষ্ণ পল্লী বয়স : 21 লিঙ্গ : মহিলা			নাম : সুদীপ্তা রায় স্বামীর নাম: সব্যসাচী রায় বাড়ির নং : 2 বয়স : 34 লিঙ্গ : মহিলা			নাম : সন্দ্যা রায় স্বামীর নাম: মদন রায় বাড়ির নং : n0244 বয়স : 74 লিঙ্গ : মহিলা		
1007	MQC4234175	ফটো উপলব্ধ	1008	MQC4708996	ফটো উপলব্ধ	1009	WB/24/165/468479	ফটো উপলব্ধ
নাম : বীনা রায় স্বামীর নাম: প্রভাস রায় বাড়ির নং : n0237 বয়স : 44 লিঙ্গ : মহিলা			নাম : মিনা রায় স্বামীর নাম: সুভাষ রায় বাড়ির নং : n0237 বয়স : 39 লিঙ্গ : মহিলা			নাম : অর্চনা রায় স্বামীর নাম: সুভাষ রায় বাড়ির নং : 2 বয়স : 54 লিঙ্গ : মহিলা		
1010	ZTJ1983329	ফটো উপলব্ধ	1011	WB/24/165/009617	ফটো উপলব্ধ	1012	WB/24/165/009248	ফটো উপলব্ধ
নাম : সন্দ্যা রায় স্বামীর নাম: গৌতম রায় বাড়ির নং : n0244 বয়স : 42 লিঙ্গ : মহিলা			নাম : সুভাষ রায় পিতার নাম: বিশ্বনাথ রায় বাড়ির নং : n0237 বয়স : 50 লিঙ্গ : পুরুষ			নাম : প্রশান্ত রায় পিতার নাম: মদন রায় বাড়ির নং : n0244 বয়স : 53 লিঙ্গ : পুরুষ		
1013	ZTJ2409944	ফটো উপলব্ধ	1014	MQC4234159	ফটো উপলব্ধ	1015	ZTJ2566941	ফটো উপলব্ধ
নাম : জ্যোৎস্না রায় স্বামীর নাম: স্বপন রায় বাড়ির নং : 2 বয়স : 31 লিঙ্গ : মহিলা			নাম : পূর্ণিমা কাঁড়ার পিতার নাম: নিরঞ্জন কাঁড়ার বাড়ির নং : n0262 বয়স : 42 লিঙ্গ : মহিলা			নাম : ইন্দ্রজিৎ কাঁড়ার মায়ের নাম: পূর্ণিমা কাঁড়ার বাড়ির নং : গুয়ার্ড নং 50 বয়স : 22 লিঙ্গ : পুরুষ		
1016	ZTJ1782689	ফটো উপলব্ধ	1017	ZTJ2016707	ফটো উপলব্ধ	1018	ZTJ1314178	ফটো উপলব্ধ
নাম : অলোক রঞ্জন বসু পিতার নাম: স্বদেশ রঞ্জন বসু বাড়ির নং : n0191 বয়স : 31 লিঙ্গ : পুরুষ			নাম : শর্মিষ্ঠা রীত পিতার নাম: অমল রীত বাড়ির নং : n0318 বয়স : 28 লিঙ্গ : মহিলা			নাম : শিপ্রা রীত স্বামীর নাম: অমল রীত বাড়ির নং : n0317 বয়স : 55 লিঙ্গ : মহিলা		
1019	ZTJ1314186	ফটো উপলব্ধ	1020	ZTJ2016681	ফটো উপলব্ধ	1021	MQC2710887	ফটো উপলব্ধ
নাম : অমল রীত পিতার নাম: বাসুদেব রীত বাড়ির নং : n0318 বয়স : 64 লিঙ্গ : পুরুষ			নাম : সুনিতা শর্মা স্বামীর নাম: দিলরঞ্জন শর্মা বাড়ির নং : 273 বয়স : 39 লিঙ্গ : মহিলা			নাম : দিলরঞ্জন শর্মা পিতার নাম: শুকদেব শর্মা বাড়ির নং : n0273 বয়স : 44 লিঙ্গ : পুরুষ		
1022	WB/24/165/009424	ফটো উপলব্ধ	1023	ZTJ1782812	ফটো উপলব্ধ	1024	MQC4708988	ফটো উপলব্ধ
নাম : মীনা সরকার স্বামীর নাম: গোপীনাথ সরকার বাড়ির নং : n0207 বয়স : 62 লিঙ্গ : মহিলা			নাম : সুমিতা রায় স্বামীর নাম: অমল রায় বাড়ির নং : n0207 বয়স : 53 লিঙ্গ : মহিলা			নাম : তপন কুমার সরকার পিতার নাম: গোপীনাথ সরকার বাড়ির নং : n0207 বয়স : 43 লিঙ্গ : পুরুষ		

বিধানসভা নির্বাচনক্ষেত্রের নং, নাম : 172-শিবপুর
ভাগ নং, নাম : 2-লাইনধার দক্ষিন (বালিটিকুরী)

1025 নাম : অঞ্জলী সরকার স্বামীর নাম: প্রশান্ত সরকার বাড়ির নং : n0207 বয়স : 39 লিঙ্গ : মহিলা	ZTJ1402924 ফটো উপলব্ধ	Q 1026 নাম : বৈশাখী সরকার স্বামীর নাম: তপন সরকার বাড়ির নং : বয়স : 36 লিঙ্গ : মহিলা	ZTJ1288257 ফটো উপলব্ধ	1027 নাম : কবিতা সরকার স্বামীর নাম: সুফল সরকার বাড়ির নং : n0254 বয়স : 70 লিঙ্গ : মহিলা	MQC4234191 ফটো উপলব্ধ
1028 নাম : গীতা সাউ স্বামীর নাম: নারায়ণ সাউ বাড়ির নং : n0188 বয়স : 57 লিঙ্গ : মহিলা	ZTJ2566651 ফটো উপলব্ধ	1029 নাম : রামচন্দ্র সাউ পিতার নাম: কালীপদ সাউ বাড়ির নং : n0188 বয়স : 46 লিঙ্গ : পুরুষ	MQC2710945 ফটো উপলব্ধ	1030 নাম : শীলা সাউ স্বামীর নাম: ভরত সাউ বাড়ির নং : n0208 বয়স : 50 লিঙ্গ : মহিলা	WB/24/165/009094 ফটো উপলব্ধ
1031 নাম : শিখা সাউ স্বামীর নাম: রামচন্দ্র সাউ বাড়ির নং : n0188 বয়স : 40 লিঙ্গ : মহিলা	MQC4708772 ফটো উপলব্ধ	1032 নাম : বিশ্বজিৎ সাউ মায়ের নাম: বর্ণা সাউ বাড়ির নং : 223 বয়স : 31 লিঙ্গ : পুরুষ	ZTJ1678168 ফটো উপলব্ধ	1033 নাম : নারায়ন সাউ পিতার নাম: কালীপদ সাউ বাড়ির নং : ওয়ার্ড 50 বয়স : 57 লিঙ্গ : পুরুষ	MQC0041970 ফটো উপলব্ধ
1034 নাম : দীপা সাঁতরা স্বামীর নাম: সনাতন সাঁতরা বাড়ির নং : n0130 বয়স : 43 লিঙ্গ : মহিলা	MQC4096111 ফটো উপলব্ধ	1035 নাম : দেবাশিষ সাঁতরা পিতার নাম: সনাতন সাঁতরা বাড়ির নং : n0130 বয়স : 37 লিঙ্গ : পুরুষ	ZTJ1402908 ফটো উপলব্ধ	1036 নাম : মীরা সাঁতরা স্বামীর নাম: সনাতন সাঁতরা বাড়ির নং : n0227 বয়স : 67 লিঙ্গ : মহিলা	WB/24/165/009441 ফটো উপলব্ধ
1037 নাম : লক্ষীকান্ত সাঁতরা পিতার নাম: সনাতন সাঁতরা বাড়ির নং : n0227 বয়স : 42 লিঙ্গ : পুরুষ	MQC4708830 ফটো উপলব্ধ	1038 নাম : সৌমিতা সাঁতরা স্বামীর নাম: লক্ষীকান্ত সাঁতরা বাড়ির নং : n0227 বয়স : 33 লিঙ্গ : মহিলা	ZTJ1924679 ফটো উপলব্ধ	1039 নাম : সন্তু সাঁতরা পিতার নাম: সনাতন সাঁতরা বাড়ির নং : n0227 বয়স : 40 লিঙ্গ : পুরুষ	MQC4708822 ফটো উপলব্ধ
1040 নাম : চিরঞ্জিৎ মিন্দে পিতার নাম: রনজিৎ মিন্দে বাড়ির নং : n0227 বয়স : 36 লিঙ্গ : পুরুষ	ZTJ0886317 ফটো উপলব্ধ	1041 নাম : পায়েল মাজী মিন্দে স্বামীর নাম: চিরঞ্জিৎ মিন্দে বাড়ির নং : ওয়ার্ড নং 50 বয়স : 33 লিঙ্গ : মহিলা	ZTJ2554228 ফটো উপলব্ধ	1042 নাম : সনাতন সাঁতরা পিতার নাম: বেচারাম সাঁতরা বাড়ির নং : n0130 বয়স : 57 লিঙ্গ : পুরুষ	MQC4096103 ফটো উপলব্ধ
1043 নাম : কোয়েল মাজী স্বামীর নাম: প্রসেনজিৎ মাজী বাড়ির নং : বয়স : 32 লিঙ্গ : মহিলা	ZTJ1782697 ফটো উপলব্ধ	1044 নাম : সরমা সামন্ত স্বামীর নাম: রবীন্দ্রনাথ সামন্ত বাড়ির নং : n0184 বয়স : 64 লিঙ্গ : মহিলা	WB/24/165/060252 ফটো উপলব্ধ	1045 নাম : সুকান্ত সামন্ত পিতার নাম: রবীন্দ্রনাথ সামন্ত বাড়ির নং : n0185 বয়স : 47 লিঙ্গ : পুরুষ	WB/24/165/060352 ফটো উপলব্ধ
1046 নাম : লক্ষীকান্ত সামন্ত পিতার নাম: রবীন্দ্রনাথ সামন্ত বাড়ির নং : n0185 বয়স : 45 লিঙ্গ : পুরুষ	WB/24/165/060077 ফটো উপলব্ধ	1047 নাম : সুচিত্রা সামন্ত স্বামীর নাম: সুনীল সামন্ত বাড়ির নং : n0234 বয়স : 78 লিঙ্গ : মহিলা	WB/24/165/009471 ফটো উপলব্ধ	1048 নাম : সুব্রত সামন্ত পিতার নাম: সুনীল সামন্ত বাড়ির নং : n0234 বয়স : 48 লিঙ্গ : পুরুষ	WB/24/165/009531 ফটো উপলব্ধ
1049 নাম : পিকু সামন্ত স্বামীর নাম: সুব্রত সামন্ত বাড়ির নং : n0234 বয়স : 43 লিঙ্গ : মহিলা	MQC4234233 ফটো উপলব্ধ	1050 নাম : কেয়া সামন্ত পিতার নাম: সুনীল সামন্ত বাড়ির নং : n0234 বয়স : 54 লিঙ্গ : মহিলা	ZTJ0886226 ফটো উপলব্ধ	1051 নাম : গোপাল সাহু পিতার নাম: কালীপদ সাহু বাড়ির নং : n0212 বয়স : 55 লিঙ্গ : পুরুষ	WB/24/165/009410 ফটো উপলব্ধ
1052 নাম : অর্পণা সাহু স্বামীর নাম: গোপাল সাহু বাড়ির নং : n0212 বয়স : 50 লিঙ্গ : মহিলা	WB/24/165/009859 ফটো উপলব্ধ	1053 নাম : ভারতী সাহু স্বামীর নাম: সুধীর সাহু বাড়ির নং : n0285 বয়স : 63 লিঙ্গ : মহিলা	MQC2114551 ফটো উপলব্ধ	Q 1054 নাম : সোমনাথ সাহু পিতার নাম: সুধীর সাহু বাড়ির নং : বয়স : 34 লিঙ্গ : পুরুষ	ZTJ1402874 ফটো উপলব্ধ

বিধানসভা নির্বাচনক্ষেত্রের নং, নাম : 172-শিবপুর
ভাগ নং, নাম : 2-লাইনধার দক্ষিন (বালিটিকুরী)

1055	WB/24/165/009115	Q 1056	ZTJ2072908	1057	GXJ2757284
নাম : ছায়া সিং অন্যান্য: পশুরাম সিং বাড়ির নং : n0241 বয়স : 65 লিঙ্গ : মহিলা	ফটো উপলব্ধ	নাম : রাজেন সিং পিতার নাম: পরশুরাম সিং বাড়ির নং : বয়স : 44 লিঙ্গ : পুরুষ	ফটো উপলব্ধ	নাম : পিকী সিং পিতার নাম: ভোলানাথ সিং বাড়ির নং : 185 বয়স : 42 লিঙ্গ : মহিলা	ফটো উপলব্ধ
1058	ZTJ2377117	1059	WB/24/165/009803	1060	WB/24/165/009605
নাম : অনিমা সেনাপতি স্বামীর নাম: বিশ্বনাথ সেনাপতি বাড়ির নং : ওয়ার্ড নং 50 বয়স : 48 লিঙ্গ : মহিলা	ফটো উপলব্ধ	নাম : ময়না সেনাপতি স্বামীর নাম: লক্ষীনারায়ন সেনাপতি বাড়ির নং : n0248 বয়স : 70 লিঙ্গ : মহিলা	ফটো উপলব্ধ	নাম : বিমল সেনাপতি পিতার নাম: লক্ষীনারায়ন সেনাপতি বাড়ির নং : n0248 বয়স : 49 লিঙ্গ : পুরুষ	ফটো উপলব্ধ
1061	ZTJ1924687	1062	ZTJ1782671	1063	MQC4234241
নাম : সোনালী সেনাপতি স্বামীর নাম: বিমল সেনাপতি বাড়ির নং : n0248 বয়স : 41 লিঙ্গ : মহিলা	ফটো উপলব্ধ	নাম : বিশ্বজিৎ সেনাপতি পিতার নাম: লক্ষীনারায়ন সেনাপতি বাড়ির নং : n0248 বয়স : 31 লিঙ্গ : পুরুষ	ফটো উপলব্ধ	নাম : মহানন্দ ঘোড়াই পিতার নাম: হারু ঘোড়াই বাড়ির নং : n0248 বয়স : 45 লিঙ্গ : পুরুষ	ফটো উপলব্ধ
1064	MQC4234258	1065	MQC4234266	1066	WB/24/165/003096
নাম : শুভা ঘোড়াই স্বামীর নাম: মহানন্দ ঘোড়াই বাড়ির নং : n0248 বয়স : 42 লিঙ্গ : মহিলা	ফটো উপলব্ধ	নাম : বিশ্বনাথ সেনাপতি পিতার নাম: জীবন সেনাপতি বাড়ির নং : n0274 বয়স : 54 লিঙ্গ : পুরুষ	ফটো উপলব্ধ	নাম : সন্ধ্যা হুই স্বামীর নাম: গুরাই হুই বাড়ির নং : n0195 বয়স : 59 লিঙ্গ : মহিলা	ফটো উপলব্ধ
1067	MQC2711141	1068	ZTJ0886267	1069	MQC2711133
নাম : গৌতম হুই পিতার নাম: গুরাই হুই বাড়ির নং : n0195 বয়স : 42 লিঙ্গ : পুরুষ	ফটো উপলব্ধ	নাম : বুলটি হুই স্বামীর নাম: গৌতম হুই বাড়ির নং : n0195 বয়স : 36 লিঙ্গ : মহিলা	ফটো উপলব্ধ	নাম : গোপাল হুই পিতার নাম: গুরাই হুই বাড়ির নং : n0195 বয়স : 44 লিঙ্গ : পুরুষ	ফটো উপলব্ধ
1070	ZTJ2016772	1071	MQC4602116	1072	WB/24/165/009732
নাম : মৌসুমী হাজরা স্বামীর নাম: গোপাল হাজরা বাড়ির নং : n0219 বয়স : 40 লিঙ্গ : মহিলা	ফটো উপলব্ধ	নাম : সোমা হাজরা স্বামীর নাম: বাপী হাজরা বাড়ির নং : n0170 বয়স : 42 লিঙ্গ : মহিলা	ফটো উপলব্ধ	নাম : পলাশ হাজরা পিতার নাম: লক্ষীকান্ত হাজরা বাড়ির নং : n0170 বয়স : 49 লিঙ্গ : পুরুষ	ফটো উপলব্ধ
1073	ZTJ0886275	1074	ZTJ0130823	1075	MQC2327484
নাম : পম্পা হাজরা স্বামীর নাম: পলাশ হাজরা বাড়ির নং : n0170 বয়স : 42 লিঙ্গ : মহিলা	ফটো উপলব্ধ	নাম : শ্রীমন্ত হাজরা পিতার নাম: ধীরেন হাজরা বাড়ির নং : n0189 বয়স : 75 লিঙ্গ : পুরুষ	ফটো উপলব্ধ	নাম : রতন হাজরা পিতার নাম: শ্রীমন্ত হাজরা বাড়ির নং : n0189 বয়স : 45 লিঙ্গ : পুরুষ	ফটো উপলব্ধ
1076	ZTJ0886366	1077	WB/24/165/009811	1078	MQC2711125
নাম : মামনি হাজরা স্বামীর নাম: রতন হাজরা বাড়ির নং : n0189 বয়স : 39 লিঙ্গ : মহিলা	ফটো উপলব্ধ	নাম : অন্নপূর্ণা হাজরা স্বামীর নাম: রাধানাথ হাজরা বাড়ির নং : n0219 বয়স : 70 লিঙ্গ : মহিলা	ফটো উপলব্ধ	নাম : অজয় হাজরা পিতার নাম: রাধানাথ হাজরা বাড়ির নং : n0219 বয়স : 43 লিঙ্গ : পুরুষ	ফটো উপলব্ধ
1079	MQC4708863	1080	MQC4708871	1081	ZTJ2130946
নাম : কৃষ্ণা হাজরা স্বামীর নাম: রাজু হাজরা বাড়ির নং : n0283 বয়স : 38 লিঙ্গ : মহিলা	ফটো উপলব্ধ	নাম : রাজু হাজরা পিতার নাম: পরশুরাম হাজরা বাড়ির নং : n0284 বয়স : 41 লিঙ্গ : পুরুষ	ফটো উপলব্ধ	নাম : সন্ধ্যা হাজরা পিতার নাম: শ্রীমন্ত হাজরা বাড়ির নং : n0527 বয়স : 27 লিঙ্গ : পুরুষ	ফটো উপলব্ধ
1082	WB/24/165/009657	1083	ZTJ2487825	1084	ZTJ2547511
নাম : সুপ্রিয়া হাজরা স্বামীর নাম: লক্ষীকান্ত হাজরা বাড়ির নং : n0170 বয়স : 67 লিঙ্গ : মহিলা	ফটো উপলব্ধ	নাম : মমতা হাজরা স্বামীর নাম: সমির হাজরা বাড়ির নং : 18 নং বয়স : 57 লিঙ্গ : মহিলা	ফটো উপলব্ধ	নাম : দীপালী জয়সোয়াল পিতার নাম: গুড্ডু জয়সোয়াল বাড়ির নং : 2 বয়স : 20 লিঙ্গ : মহিলা	ফটো উপলব্ধ

1085	ZTJ2565562	ফটো উপলব্ধ
নাম : অর্চনা তিওয়ারি স্বামীর নাম: রাম কিশোর তিওয়ারি বাড়ির নং : 2 নং বয়স : 51 লিঙ্গ : মহিলা		

1086	ZTJ2138766	ফটো উপলব্ধ
নাম : বৈশালী দাস মায়ের নাম: মায়ী দাস বাড়ির নং : 02 বয়স : 28 লিঙ্গ : মহিলা		

1087	ZTJ2585578	ফটো উপলব্ধ
নাম : সোমনাথ ছই পিতার নাম: গোপাল ছই বাড়ির নং : 02 বয়স : 21 লিঙ্গ : পুরুষ		

1088	ZTJ2598225	ফটো উপলব্ধ
নাম : সুমন সেনাপতি পিতার নাম: বিশ্বনাথ সেনাপতি বাড়ির নং : এন0274 বয়স : 19 লিঙ্গ : পুরুষ		

1089	ZTJ2601748	ফটো উপলব্ধ
নাম : সুজন মন্ডল পিতার নাম: সুবীর মন্ডল বাড়ির নং : বালিটিকুরী 2নং রামকৃষ্ণ পল্লি বয়স : 21 লিঙ্গ : পুরুষ		

1090	ZTJ2603645	ফটো উপলব্ধ
নাম : সঞ্জীব ঠাকুর মায়ের নাম: বারি ঠাকুর বাড়ির নং : 01 বয়স : 24 লিঙ্গ : পুরুষ		

1091	ZTJ2605160	ফটো উপলব্ধ
নাম : সৌমেন মন্ডল মায়ের নাম: সান্তনা মন্ডল বাড়ির নং : বালিটিকুরী 2নং রাম কৃষ্ণ পল্লি বয়স : 22 লিঙ্গ : পুরুষ		

1092	ZTJ2611549	ফটো উপলব্ধ
নাম : আয়ুশ মন্ডল পিতার নাম: সন্তোষ মন্ডল বাড়ির নং : 2 রামকৃষ্ণ পল্লি বয়স : 20 লিঙ্গ : পুরুষ		

1093	ZTJ2611424	ফটো উপলব্ধ
নাম : রবিন শর্মা পিতার নাম: দিলরঞ্জন শর্মা বাড়ির নং : না বয়স : 21 লিঙ্গ : পুরুষ		

বিধানসভা নির্বাচনক্ষেত্রের নং, নাম : 172-শিবপুর
1- সংযোজন তালিকা 1 (01-01-2026 28-02-2026)

1094	1	ZTJ2615656
নাম : অদিতি মন্ডল স্বামীর নাম: সৌরভ মন্ডল বাড়ির নং : 2 নং রামকৃষ্ণ পল্লি বয়স : 22 লিঙ্গ : মহিলা		ফটো উপলব্ধ

নির্বাচক সংখ্যার সারসংক্ষেপ :								
A) নির্বাচকের সংখ্যা :								
	নির্বাচক তালিকার প্রকৃতি	নির্বাচক তালিকার পরিচিতি :	নির্বাচকের সংখ্যা :					
			পুরুষ	মহিলা	তৃতীয় লিঙ্গ	মোট		
I	মূল তালিকা	মূল তালিকা	বিশেষ নিবিড় সংশোধনী ২০২৬-এর চূড়ান্ত ভোটার তালিকা		554	539	0	1093
II	1- সংযোজন তালিকা	সংযোজনী 1	বিশেষ সংক্ষিপ্ত সংশোধন 2026		0	1	0	1
III	2- বিয়োজন তালিকা	সংযোজনী 1	বিশেষ সংক্ষিপ্ত সংশোধন 2026		16	8	0	24
IV	'লিঙ্গ ক্ষেত্রের' পরিবর্তনের কারণে পার্থক্য			0	0	0	0	
নির্বাচকের মোট সংখ্যা (I+II-III+IV)				538	532	0	1070	
B) ক্রটি সংশোধনের সংখ্যা :								
নির্বাচক তালিকার প্রকৃতি	নির্বাচক তালিকার পরিচিতি :	ক্রটি সংশোধনের সংখ্যা :						
সংযোজনী 1	বিশেষ সংক্ষিপ্ত সংশোধন 2026	0						

নির্বাচক নিবন্ধন আধিকারিকের স্বাক্ষর

E-মৃত, S-স্থানান্তরিত, R-একাধিকবার অন্তর্ভুক্ত, M-নিখোঁজ, Q-যোগ্য নহে