

## নির্বাচক তালিকা 2026 S25 পশ্চিমবঙ্গ

বিধানসভা নির্বাচনক্ষেত্রের নং, নাম ও সংরক্ষণের স্থিতি : 174 - সাঁকরাইল (তপশীলি জাতি)		অংশ নং : 112																			
বিধানসভা নির্বাচনক্ষেত্রটি যে লোকসভা নির্বাচনক্ষেত্রের / ক্ষেত্রসমূহের অন্তর্ভুক্ত তার নং, নাম ও সংরক্ষণ স্থিতি : 25 - হাওড়া (সাধারণ)																					
1. সংশোধনের পূর্ণ বিবরণ																					
সংশোধনের বৎসর :	2026	নির্বাচক তালিকার পরিচিতি :																			
ভিত্তি তারিখ :	01-01-2026	বিশেষ নিবিড় সংশোধনী ২০২৬-এর চূড়ান্ত ভোটের তালিকা																			
সংশোধনের প্রকৃতি :	বিশেষ নিবিড় সংশোধনী 2026																				
প্রকাশনার তারিখ :	28-02-2026																				
2. অংশ ও নির্বাচনী এলাকার পূর্ণ বিবরণ :																					
অংশের ভাগ নং ও নাম :																					
1-পূর্বপাড়া রাজগঞ্জ রেললাইন ধার		<table border="1" style="width: 100%; border-collapse: collapse;"> <tr> <td>প্রধান শহর/গ্রাম</td> <td>: বোড়হাট (সিটি)</td> </tr> <tr> <td>ওয়ার্ড</td> <td>:</td> </tr> <tr> <td>থানা</td> <td>: সাঁকরাইল</td> </tr> <tr> <td>গ্রাম পঞ্চায়েত</td> <td>: বানুপুর-2</td> </tr> <tr> <td>ব্লক</td> <td>: সাঁকরাইল</td> </tr> <tr> <td>মহকুমা</td> <td>: হাওড়া সদর</td> </tr> <tr> <td>জেলা</td> <td>: হাওড়া</td> </tr> <tr> <td>পিন</td> <td>: 711304</td> </tr> </table>				প্রধান শহর/গ্রাম	: বোড়হাট (সিটি)	ওয়ার্ড	:	থানা	: সাঁকরাইল	গ্রাম পঞ্চায়েত	: বানুপুর-2	ব্লক	: সাঁকরাইল	মহকুমা	: হাওড়া সদর	জেলা	: হাওড়া	পিন	: 711304
প্রধান শহর/গ্রাম	: বোড়হাট (সিটি)																				
ওয়ার্ড	:																				
থানা	: সাঁকরাইল																				
গ্রাম পঞ্চায়েত	: বানুপুর-2																				
ব্লক	: সাঁকরাইল																				
মহকুমা	: হাওড়া সদর																				
জেলা	: হাওড়া																				
পিন	: 711304																				
3. ভোট গ্রহন কেন্দ্রের পূর্ণ বিবরণ :																					
ভোট গ্রহন কেন্দ্রের নং, নাম :		ভোট গ্রহন কেন্দ্রের শ্রেণী :		গ্রামীণ																	
112 - বানুপুর-2 জি পি অফিস		এই অংশে সহায়ক ভোটগ্রহন কেন্দ্রের সংখ্যা		0																	
ভোট গ্রহন কেন্দ্রের ঠিকানা :		:																			
বানুপুর-2 জি পি অফিস, রুম-1, বানুপুর																					
4. নির্বাচকের সংখ্যা :																					
প্রথম ক্রমিক নং	শেষ ক্রমিক নং	মোট সংখ্যা																			
		পুরুষ	মহিলা	তৃতীয় লিঙ্গ	মোট																
1	447	218	229	0	447																

নির্বাচক নিবন্ধন আধিকারিকের স্বাক্ষর

Nazri Naksha

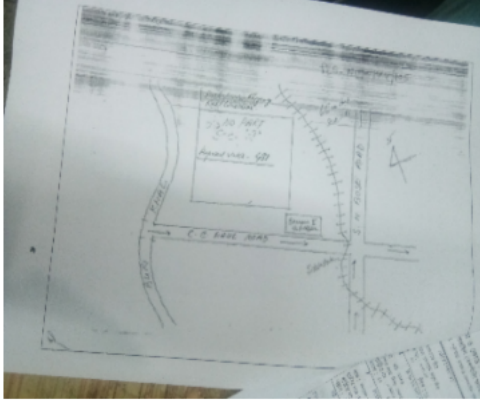

Google Map View



Polling Station Building Front View



Polling Station Front View



Cad View

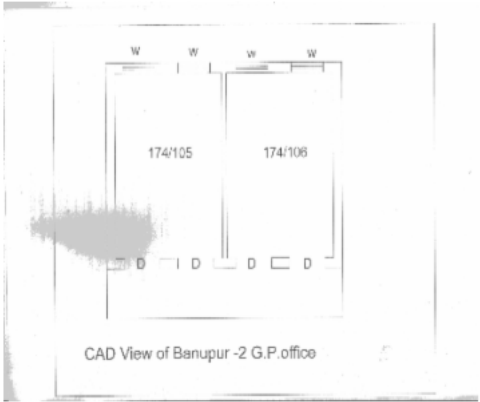

Key MAP View

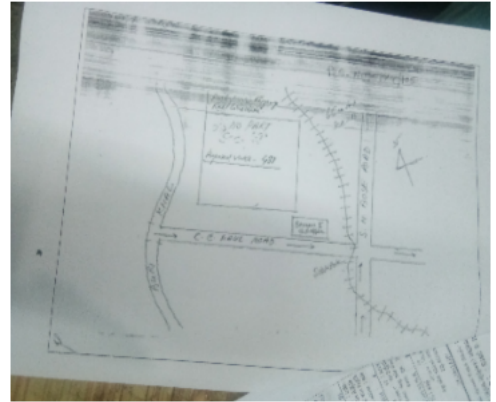

বিধানসভা নির্বাচনক্ষেত্রের নং, নাম : 174-সাঁকরাইল  
ভাগ নং, নাম : 1-পূর্বপাড়া রাজগঞ্জ রেললাইন ধার

1 নাম : হাসিনা খাতুন পিতার নাম : মুস্তাকিম আনসারী বাড়ির নং : বয়স : 26 লিঙ্গ : মহিলা	AHY2146298 ফটো উপলব্ধ	2 নাম : বাবলু চৌধুরী পিতার নাম : নূরুল চৌধুরী বাড়ির নং : n0129 বয়স : 50 লিঙ্গ : পুরুষ	HXF3173374 ফটো উপলব্ধ	3 নাম : হেমন্তি চৌধুরী স্বামীর নাম : বাবলু চৌধুরী বাড়ির নং : n0129 বয়স : 43 লিঙ্গ : মহিলা	AHY1360916 ফটো উপলব্ধ
4 নাম : সরিতা চৌধুরী স্বামীর নাম : নূরুল চৌধুরী বাড়ির নং : n0129 বয়স : 36 লিঙ্গ : মহিলা	AHY1747286 ফটো উপলব্ধ	5 নাম : ভূতনি চৌধুরী স্বামীর নাম : নূরুল চৌধুরী বাড়ির নং : n0129 বয়স : 76 লিঙ্গ : মহিলা	AHY1747294 ফটো উপলব্ধ	6 নাম : আশা অধিকারী স্বামীর নাম : অরবিন্দ অধিকারী বাড়ির নং : n0137 বয়স : 70 লিঙ্গ : মহিলা	WB/24/169/480092 ফটো উপলব্ধ
7 নাম : অষ্ট আদক পিতার নাম : বিষ্ণু আদক বাড়ির নং : n0040 বয়স : 52 লিঙ্গ : পুরুষ	WB/24/169/480309 ফটো উপলব্ধ	8 নাম : ললিতা হাজরা (আদক) স্বামীর নাম : অষ্ট আদক বাড়ির নং : n0040 বয়স : 50 লিঙ্গ : মহিলা	WB/24/169/480227 ফটো উপলব্ধ	9 নাম : খায়রুন খাতুন স্বামীর নাম : মহঃ মুস্তাকিম আনসারী বাড়ির নং : n0053 বয়স : 50 লিঙ্গ : মহিলা	HXF1623776 ফটো উপলব্ধ
10 নাম : আব্দুল নইম আনসারী পিতার নাম : আব্দুল কালাম বাড়ির নং : n0053 বয়স : 35 লিঙ্গ : পুরুষ	AHY1360817 ফটো উপলব্ধ	11 নাম : মহম্মদ মুস্তাকিম আনসারী পিতার নাম : মহম্মদ উসমান আনসারী বাড়ির নং : n0053 বয়স : 63 লিঙ্গ : পুরুষ	HXF2675999 ফটো উপলব্ধ	12 নাম : অঞ্জন ঘোষ পিতার নাম : শান্তিরঞ্জন ঘোষ বাড়ির নং : এন0052 বয়স : 42 লিঙ্গ : পুরুষ	AHY1727411 ফটো উপলব্ধ
13 নাম : জুমন আনসারী পিতার নাম : মুস্তাকিম আনসারী বাড়ির নং : 112 বয়স : 24 লিঙ্গ : পুরুষ	AHY2831238 ফটো উপলব্ধ	14 নাম : মহম্মদ সেলিম আনসারী পিতার নাম : মুস্তাকিম আনসারী বাড়ির নং : এন0053 বয়স : 22 লিঙ্গ : পুরুষ	AHY2720696 ফটো উপলব্ধ	15 নাম : নিখিল আস্থানা পিতার নাম : ব্রিজেশ কুমার আস্থানা বাড়ির নং : এন0180 বয়স : 23 লিঙ্গ : পুরুষ	AHY2656494 ফটো উপলব্ধ
16 নাম : ব্রিজেশ কুমার আস্থানা পিতার নাম : সুরেশ চন্দ্র আস্থানা বাড়ির নং : n0180 বয়স : 55 লিঙ্গ : পুরুষ	AHY1144872 ফটো উপলব্ধ	17 নাম : কবিতা আস্থানা স্বামীর নাম : ব্রিজেশ কুমার আস্থানা বাড়ির নং : n0181 বয়স : 47 লিঙ্গ : মহিলা	AHY1144864 ফটো উপলব্ধ	18 নাম : সন্ধ্যা কর্মকার স্বামীর নাম : সুকুমার কর্মকার বাড়ির নং : n0163 বয়স : 75 লিঙ্গ : মহিলা	AHY1473396 ফটো উপলব্ধ
19 নাম : চন্দনা কাপাস স্বামীর নাম : গৌর বরন কাপাস বাড়ির নং : n0056 বয়স : 48 লিঙ্গ : মহিলা	HXF2861391 ফটো উপলব্ধ	20 নাম : সৌরজিৎ কাপাস পিতার নাম : গৌর বরন কাপাস বাড়ির নং : 56 বয়স : 26 লিঙ্গ : পুরুষ	AHY2146280 ফটো উপলব্ধ	21 নাম : বাসুদেব খাঁড়া পিতার নাম : গনেশ খাঁড়া বাড়ির নং : n0084 বয়স : 62 লিঙ্গ : পুরুষ	WB/24/169/480257 ফটো উপলব্ধ
22 নাম : রূপালী গুই স্বামীর নাম : নন্দ কুমার গুই বাড়ির নং : n0193 বয়স : 62 লিঙ্গ : মহিলা	AHY1923366 ফটো উপলব্ধ	23 নাম : সৃজাতা গুছাইত স্বামীর নাম : বিশ্বজিত গুছাইত বাড়ির নং : n0222 বয়স : 47 লিঙ্গ : মহিলা	HXF3247012 ফটো উপলব্ধ	24 নাম : বিশ্বজিত গুছাইত পিতার নাম : সুফল গুছাইত বাড়ির নং : n0223 বয়স : 50 লিঙ্গ : পুরুষ	WB/24/169/492114 ফটো উপলব্ধ
25 নাম : সাবিত্রী গুপ্তা স্বামীর নাম : বাদল গুপ্তা বাড়ির নং : n0037 বয়স : 72 লিঙ্গ : মহিলা	WB/24/169/480189 ফটো উপলব্ধ	26 নাম : শম্ভু গুপ্তা পিতার নাম : বাদল গুপ্তা বাড়ির নং : n0037 বয়স : 49 লিঙ্গ : পুরুষ	HXF2676021 ফটো উপলব্ধ	27 নাম : মুনিয়া গুপ্তা স্বামীর নাম : শম্ভু গুপ্তা বাড়ির নং : n0037 বয়স : 47 লিঙ্গ : মহিলা	HXF2676039 ফটো উপলব্ধ
28 নাম : শিব গুপ্তা পিতার নাম : বাদল গুপ্তা বাড়ির নং : n0037 বয়স : 38 লিঙ্গ : পুরুষ	AHY1360841 ফটো উপলব্ধ	29 নাম : রাজেন্দ্র কুমার গুপ্তা পিতার নাম : দেবধারী গুপ্তা বাড়ির নং : n0046 বয়স : 59 লিঙ্গ : পুরুষ	AHY0343848 ফটো উপলব্ধ	30 নাম : নীলম গুপ্তা স্বামীর নাম : রাজেন্দ্র গুপ্তা বাড়ির নং : n0046 বয়স : 45 লিঙ্গ : মহিলা	HXF2676054 ফটো উপলব্ধ

বিধানসভা নির্বাচনক্ষেত্রের নং, নাম : 174-সাঁকরাইল  
ভাগ নং, নাম : 1-পূর্বপাড়া রাজগঞ্জ রেললাইন ধার

31 নাম : পার্বতী গুপ্তা পিতার নাম: দেবধারী গুপ্তা বাড়ির নং : n0030 বয়স : 65 লিঙ্গ : মহিলা	AHY1581776 ফটো উপলব্ধ	32 নাম : দীপক গুপ্তা পিতার নাম: শম্ভু গুপ্তা বাড়ির নং : n0206 বয়স : 27 লিঙ্গ : পুরুষ	AHY2015592 ফটো উপলব্ধ	33 নাম : ঈশ্বরপ্রসাদ গুপ্তা পিতার নাম: দেবধারী গুপ্তা বাড়ির নং : 000 বয়স : 78 লিঙ্গ : পুরুষ	HXF1580638 ফটো উপলব্ধ
34 নাম : বিজয় গুপ্তা পিতার নাম: শম্ভু গুপ্তা বাড়ির নং : বয়স : 24 লিঙ্গ : পুরুষ	AHY2357564 ফটো উপলব্ধ	35 নাম : রাজশ্রী গুপ্তা স্বামীর নাম: ঈশ্বরপ্রসাদ গুপ্তা বাড়ির নং : n0030 বয়স : 66 লিঙ্গ : মহিলা	HXF1580620 ফটো উপলব্ধ	36 নাম : সোহিনী গুপ্তা পিতার নাম: ঈশ্বর প্রসাদ গুপ্তা বাড়ির নং : n0030 বয়স : 38 লিঙ্গ : মহিলা	AHY1234749 ফটো উপলব্ধ
37 নাম : শান্তনু হালদার পিতার নাম: রাজকুমার হালদার বাড়ির নং : এন0046 বয়স : 29 লিঙ্গ : পুরুষ	AHY2545184 ফটো উপলব্ধ	38 নাম : পিন্টু গুহ পিতার নাম: নন্দ কুমার গুহ বাড়ির নং : n0191 বয়স : 44 লিঙ্গ : পুরুষ	AHY1923309 ফটো উপলব্ধ	39 নাম : সুমনা ঘোষ পিতার নাম: শঙ্কর ঘোষ বাড়ির নং : n0079 বয়স : 40 লিঙ্গ : মহিলা	HXF3110673 ফটো উপলব্ধ
40 নাম : সুমন ঘোষ পিতার নাম: শঙ্কর ঘোষ বাড়ির নং : n0079 বয়স : 40 লিঙ্গ : পুরুষ	HXF3110681 ফটো উপলব্ধ	41 নাম : জ্যোত্স্না ঘোষ স্বামীর নাম: শংকর ঘোষ বাড়ির নং : n0079 বয়স : 64 লিঙ্গ : মহিলা	HXF1623925 ফটো উপলব্ধ	42 নাম : পূর্ণিমা প্রসাদ স্বামীর নাম: রাজু প্রসাদ বাড়ির নং : এন0052 বয়স : 36 লিঙ্গ : মহিলা	AHY1982040 ফটো উপলব্ধ
43 নাম : প্রসেনজিৎ ঘোষ পিতার নাম: শান্তিরঞ্জন ঘোষ বাড়ির নং : এন0052 বয়স : 41 লিঙ্গ : পুরুষ	AHY1727429 ফটো উপলব্ধ	44 নাম : কার্তিক প্রসাদ মায়ের নাম: পূর্ণিমা প্রসাদ বাড়ির নং : 112 বয়স : 25 লিঙ্গ : পুরুষ	AHY2831279 ফটো উপলব্ধ	45 নাম : ভিকি প্রসাদ মায়ের নাম: পূর্ণিমা প্রসাদ বাড়ির নং : 112 বয়স : 22 লিঙ্গ : পুরুষ	AHY2831261 ফটো উপলব্ধ
46 নাম : উষারানী চক্রবর্তী স্বামীর নাম: শান্তি চক্রবর্তী বাড়ির নং : n0019 বয়স : 56 লিঙ্গ : মহিলা	WB/24/169/480120 ফটো উপলব্ধ	47 নাম : শম্ভু চক্রবর্তী পিতার নাম: শান্তি চক্রবর্তী বাড়ির নং : n0019 বয়স : 31 লিঙ্গ : পুরুষ	AHY1581669 ফটো উপলব্ধ	48 নাম : কল্যাণী চক্রবর্তী স্বামীর নাম: সনত চক্রবর্তী বাড়ির নং : n0073 বয়স : 64 লিঙ্গ : মহিলা	WB/24/169/480123 ফটো উপলব্ধ
49 নাম : অরুণ চক্রবর্তী পিতার নাম: সনত চক্রবর্তী বাড়ির নং : n0073 বয়স : 49 লিঙ্গ : পুরুষ	HXF2861466 ফটো উপলব্ধ	50 নাম : মৌসুমী চক্রবর্তী স্বামীর নাম: অরুণ চক্রবর্তী বাড়ির নং : n0073 বয়স : 41 লিঙ্গ : মহিলা	HXF2861557 ফটো উপলব্ধ	51 নাম : বরুণ চক্রবর্তী পিতার নাম: সনত চক্রবর্তী বাড়ির নং : n0073 বয়স : 45 লিঙ্গ : পুরুষ	HXF2861581 ফটো উপলব্ধ
52 নাম : মুনমুন চক্রবর্তী স্বামীর নাম: স্বপন চক্রবর্তী বাড়ির নং : n0073 বয়স : 30 লিঙ্গ : মহিলা	AHY1881937 ফটো উপলব্ধ	53 নাম : সোনালী চক্রবর্তী স্বামীর নাম: বরুণ চক্রবর্তী বাড়ির নং : n0073 বয়স : 44 লিঙ্গ : মহিলা	AHY0343889 ফটো উপলব্ধ	54 নাম : স্বপন চক্রবর্তী পিতার নাম: সনত চক্রবর্তী বাড়ির নং : বয়স : 41 লিঙ্গ : পুরুষ	HXF2861573 ফটো উপলব্ধ
55 নাম : সুমিত্রা চক্রবর্তী স্বামীর নাম: শম্ভু চক্রবর্তী বাড়ির নং : এন0019 বয়স : 24 লিঙ্গ : মহিলা	AHY2586915 ফটো উপলব্ধ	56 নাম : রিনি চক্রবর্তী পিতার নাম: বরুণ চক্রবর্তী বাড়ির নং : এন000 বয়স : 24 লিঙ্গ : মহিলা	AHY2561629 ফটো উপলব্ধ	57 নাম : সুমিত্রা চ্যাটার্জি স্বামীর নাম: নির্মলেন্দু চ্যাটার্জি বাড়ির নং : n0055 বয়স : 73 লিঙ্গ : মহিলা	WB/24/169/480186 ফটো উপলব্ধ
58 নাম : সনাতন মেথুর পিতার নাম: হারাদন মেথুর বাড়ির নং : রাজগুংগে পাব্লিক লাইব্রেরী বয়স : 55 লিঙ্গ : পুরুষ	FTF2856300 ফটো উপলব্ধ	59 নাম : পারমিতা চ্যাটার্জী পিতার নাম: নির্মলেন্দু চ্যাটার্জী বাড়ির নং : সি সি পাল রোড বয়স : 41 লিঙ্গ : মহিলা	HXF2676138 ফটো উপলব্ধ	60 নাম : রিয়া মেথুর পিতার নাম: সোনাতন মেথুর বাড়ির নং : রাজগুংগে পাব্লিক লাইব্রেরী বয়স : 25 লিঙ্গ : মহিলা	WEU2428472 ফটো উপলব্ধ

বিধানসভা নির্বাচনক্ষেত্রের নং, নাম : 174-সাঁকরাইল  
ভাগ নং, নাম : 1-পূর্বপাড়া রাজগঞ্জ রেললাইন ধার

61	WEU2540599	ফটো উপলব্ধ	নাম : সৌরভ মেথুর পিতার নাম : সোনাতন মেথুর বাড়ির নং : রাজগুংগে বয়স : 21 লিঙ্গ : পুরুষ	62	HXF2239358	ফটো উপলব্ধ	নাম : নিলাদ্রী চ্যাটার্জী মায়ের নাম : বিজলী চ্যাটার্জী বাড়ির নং : n0072 বয়স : 48 লিঙ্গ : পুরুষ	63	AHY2079259	ফটো উপলব্ধ	নাম : মধুছন্দা চ্যাটার্জী পিতার নাম : নিলাদ্রী চ্যাটার্জী বাড়ির নং : n0072 বয়স : 29 লিঙ্গ : মহিলা
64	AHY2015659	ফটো উপলব্ধ	নাম : নন্দিতা চ্যাটার্জী পিতার নাম : নিলাদ্রী চ্যাটার্জী বাড়ির নং : n0214 বয়স : 27 লিঙ্গ : মহিলা	65	AHY2656460	ফটো উপলব্ধ	নাম : বাদল রায় পিতার নাম : বিদেশি রায় বাড়ির নং : এন0026 বয়স : 35 লিঙ্গ : পুরুষ	66	AHY1360874	ফটো উপলব্ধ	নাম : উমেশ চৌধুরী পিতার নাম : রামচন্দ্র চৌধুরী বাড়ির নং : n0091 বয়স : 47 লিঙ্গ : পুরুষ
67	AHY1360882	ফটো উপলব্ধ	নাম : সুনীতা চৌধুরী স্বামীর নাম : উমেশ চৌধুরী বাড়ির নং : n0091 বয়স : 39 লিঙ্গ : মহিলা	68	AHY2015642	ফটো উপলব্ধ	নাম : সাধু চৌধুরী পিতার নাম : অক্ষয় চৌধুরী বাড়ির নং : n0213 বয়স : 35 লিঙ্গ : পুরুষ	69	AHY2015675	ফটো উপলব্ধ	নাম : আকাশ চৌধুরী পিতার নাম : বাবলু চৌধুরী বাড়ির নং : n0213 বয়স : 27 লিঙ্গ : পুরুষ
70	AHY2680502	ফটো উপলব্ধ	নাম : আরিয়ান গুপ্তা পিতার নাম : রাজেন্দ্র কুমার গুপ্তা বাড়ির নং : এন0026 বয়স : 22 লিঙ্গ : পুরুষ	71	AHY2679801	ফটো উপলব্ধ	নাম : ছায়া দেবী চৌধুরী অন্যান্য : হিরা চৌধুরী বাড়ির নং : এন0026 বয়স : 46 লিঙ্গ : মহিলা	72	AHY2006914	ফটো উপলব্ধ	নাম : শান্তিরঞ্জন ঘোষ পিতার নাম : সন্তোষ ঘোষ বাড়ির নং : এন0052 বয়স : 76 লিঙ্গ : পুরুষ
73	AHY2679868	ফটো উপলব্ধ	নাম : হীরা চৌধুরী মায়ের নাম : ভুতনি চৌধুরী বাড়ির নং : এন0026 বয়স : 47 লিঙ্গ : পুরুষ	74	HXF2861409	ফটো উপলব্ধ	নাম : রাজু জানা পিতার নাম : কাশি নাথ জানা বাড়ির নং : n0135 বয়স : 39 লিঙ্গ : পুরুষ	75	AHY1360957	ফটো উপলব্ধ	নাম : রুমা জানা স্বামীর নাম : রাজু জানা বাড়ির নং : n0135 বয়স : 40 লিঙ্গ : মহিলা
76	WB/24/169/480164	ফটো উপলব্ধ	নাম : সমীর জানা পিতার নাম : নবকুমার জানা বাড়ির নং : n0068 বয়স : 53 লিঙ্গ : পুরুষ	77	HXF2239374	ফটো উপলব্ধ	নাম : রুপা জানা স্বামীর নাম : সমীর জানা বাড়ির নং : n0068 বয়স : 51 লিঙ্গ : মহিলা	78	AHY1360924	ফটো উপলব্ধ	নাম : বাবলু জানা পিতার নাম : সমীর জানা বাড়ির নং : n0068 বয়স : 34 লিঙ্গ : পুরুষ
79	AHY1845403	ফটো উপলব্ধ	নাম : খোকন জানা পিতার নাম : সমীর জানা বাড়ির নং : n0068 বয়স : 30 লিঙ্গ : পুরুষ	80	WB/24/169/564138	ফটো উপলব্ধ	নাম : শংকরী জানা স্বামীর নাম : কাশি নাথ জানা বাড়ির নং : n0135 বয়স : 58 লিঙ্গ : মহিলা	81	AHY1923432	ফটো উপলব্ধ	নাম : মহেন্দ্র ত্রিপাঠী পিতার নাম : রবিন্দ্র ত্রিপাঠী বাড়ির নং : n0135 বয়স : 29 লিঙ্গ : পুরুষ
82	AHY2015691	ফটো উপলব্ধ	নাম : প্রিয়া জানা স্বামীর নাম : বাবলু জানা বাড়ির নং : n0220 বয়স : 28 লিঙ্গ : মহিলা	83	AHY2060804	ফটো উপলব্ধ	নাম : বিষ্ণুপ্রিয়া ত্রিপাঠী স্বামীর নাম : নারায়ণ ত্রিপাঠী বাড়ির নং : n0228 বয়স : 28 লিঙ্গ : মহিলা	84	AHY0344150	ফটো উপলব্ধ	নাম : সৌদামিনী ত্রিপাঠী স্বামীর নাম : সন্তোষ ত্রিপাঠী বাড়ির নং : n0034 বয়স : 38 লিঙ্গ : মহিলা
85	AHY0344143	ফটো উপলব্ধ	নাম : সন্তোষ ত্রিপাঠী পিতার নাম : রবিন্দ্র ত্রিপাঠী বাড়ির নং : n0034 বয়স : 42 লিঙ্গ : পুরুষ	86	AHY1845304	ফটো উপলব্ধ	নাম : নারায়ণ ত্রিপাঠী পিতার নাম : রবিন্দ্র ত্রিপাঠী বাড়ির নং : n0034 বয়স : 32 লিঙ্গ : পুরুষ	87	AHY2801983	ফটো উপলব্ধ	নাম : সুব্রত ত্রিপাঠী পিতার নাম : সন্তোষ ত্রিপাঠী বাড়ির নং : এন0034 বয়স : 20 লিঙ্গ : পুরুষ
88	AHY0344457	ফটো উপলব্ধ	নাম : মৌমিতা দলুই স্বামীর নাম : সুখেন দলুই বাড়ির নং : n0075 বয়স : 37 লিঙ্গ : মহিলা	89	HXF2861714	ফটো উপলব্ধ	নাম : সুখেন দলুই পিতার নাম : অচিন্ত্য দলুই বাড়ির নং : n0075 বয়স : 42 লিঙ্গ : পুরুষ	90	AHY2860831	ফটো উপলব্ধ	নাম : শোভন দলুই পিতার নাম : সুখেন দলুই বাড়ির নং : পাট নং 112-বানুপুর-2 জি.পি.ফ.ফ.ক বয়স : 21 লিঙ্গ : পুরুষ

বিধানসভা নির্বাচনক্ষেত্রের নং, নাম : 174-সাঁকরাইল  
ভাগ নং, নাম : 1-পূর্বপাড়া রাজগঞ্জ রেললাইন ধার

91 নাম : টুম্পা দাস স্বামীর নাম : প্রসেনজিৎ দাস বাড়ির নং : n0062 বয়স : 37 লিঙ্গ : মহিলা	AHY1473354 ফটো উপলব্ধ	92 নাম : প্রসেনজিৎ দাস পিতার নাম : হরিশদ দাস বাড়ির নং : n0062 বয়স : 35 লিঙ্গ : পুরুষ	AHY1360981 ফটো উপলব্ধ	93 নাম : আশারানী দাস স্বামীর নাম : হরিশদ দাস বাড়ির নং : n0062 বয়স : 61 লিঙ্গ : মহিলা	WB/24/169/537234 ফটো উপলব্ধ
94 নাম : হরিপদ দাস পিতার নাম : হরিশদ দাস বাড়ির নং : n0062 বয়স : 66 লিঙ্গ : পুরুষ	WB/24/169/537236 ফটো উপলব্ধ	95 নাম : রুপা দাস স্বামীর নাম : হরিশদ দাস বাড়ির নং : n0044 বয়স : 38 লিঙ্গ : মহিলা	AHY1360973 ফটো উপলব্ধ	96 নাম : রাখি দাস স্বামীর নাম : বিশুজিৎ দাস বাড়ির নং : n0044 বয়স : 43 লিঙ্গ : মহিলা	AHY1473362 ফটো উপলব্ধ
97 নাম : রনজিত দাস পিতার নাম : হরিশদ দাস বাড়ির নং : n0044 বয়স : 40 লিঙ্গ : পুরুষ	HXF3173051 ফটো উপলব্ধ	98 নাম : বিশুজিত দাস পিতার নাম : হরিশদ দাস বাড়ির নং : n0044 বয়স : 47 লিঙ্গ : পুরুষ	HXF3173044 ফটো উপলব্ধ	99 নাম : শেফালী দাস পিতার নাম : সুনীল দাস বাড়ির নং : n0012 বয়স : 32 লিঙ্গ : মহিলা	AHY1581693 ফটো উপলব্ধ
100 নাম : শেফালী দাস স্বামীর নাম : অনিল দাস বাড়ির নং : n0012 বয়স : 40 লিঙ্গ : মহিলা	HXF2676476 ফটো উপলব্ধ	101 নাম : অনিল দাস পিতার নাম : সুবেদার দাস বাড়ির নং : n0012 বয়স : 49 লিঙ্গ : পুরুষ	WB/24/169/480028 ফটো উপলব্ধ	102 নাম : সুনীল দাস পিতার নাম : সুবেদার দাস বাড়ির নং : n0012 বয়স : 52 লিঙ্গ : পুরুষ	WB/24/169/480014 ফটো উপলব্ধ
103 নাম : মায়াদাস স্বামীর নাম : সুবেদার দাস বাড়ির নং : n0012 বয়স : 68 লিঙ্গ : মহিলা	WB/24/169/480038 ফটো উপলব্ধ	104 নাম : শক্ত দাস পিতার নাম : বিমল দাস বাড়ির নং : n0167 বয়স : 50 লিঙ্গ : পুরুষ	AHY1581735 ফটো উপলব্ধ	105 নাম : সন্দীপ দাস পিতার নাম : বলাই চন্দ্র দাস বাড়ির নং : নিম্নো বোঝাট রেলওয়ে সাইডিং বয়স : 43 লিঙ্গ : পুরুষ	HXF2861748 ফটো উপলব্ধ
106 নাম : ঋত্বিক দাস পিতার নাম : বলাই চন্দ্র দাস বাড়ির নং : n0145 বয়স : 36 লিঙ্গ : পুরুষ	AHY1234848 ফটো উপলব্ধ	107 নাম : বলাই চন্দ্র দাস পিতার নাম : রাখা গোবিন্দ দাস বাড়ির নং : n0145 বয়স : 76 লিঙ্গ : পুরুষ	HXF2861730 ফটো উপলব্ধ	108 নাম : কম্পনা দাস স্বামীর নাম : বলাই চন্দ্র দাস বাড়ির নং : n0130 বয়স : 63 লিঙ্গ : মহিলা	WB/24/169/579271 ফটো উপলব্ধ
109 নাম : রবিন দাস পিতার নাম : রামঅনুজ দাস বাড়ির নং : n0111 বয়স : 48 লিঙ্গ : পুরুষ	HXF2676229 ফটো উপলব্ধ	110 নাম : তরুন দাস পিতার নাম : রামঅনুজ দাস বাড়ির নং : n0111 বয়স : 46 লিঙ্গ : পুরুষ	HXF2861615 ফটো উপলব্ধ	111 নাম : অঞ্জলী দাস স্বামীর নাম : রামঅনুজ দাস বাড়ির নং : n0111 বয়স : 76 লিঙ্গ : মহিলা	HXF2861508 ফটো উপলব্ধ
112 নাম : রীনা দাস স্বামীর নাম : কার্তিক দাস বাড়ির নং : n0109 বয়স : 52 লিঙ্গ : মহিলা	WB/24/169/582039 ফটো উপলব্ধ	113 নাম : সুবিমল দাস পিতার নাম : রাখাল দাস বাড়ির নং : n0107 বয়স : 61 লিঙ্গ : পুরুষ	WB/24/169/480238 ফটো উপলব্ধ	114 নাম : রাজিত প্রসাদ দাস পিতার নাম : কচি প্রসাদ দাস বাড়ির নং : n0097 বয়স : 41 লিঙ্গ : পুরুষ	HXF2861607 ফটো উপলব্ধ
115 নাম : ভারতী দাস স্বামীর নাম : কচিপ্রসাদ দাস বাড়ির নং : n0097 বয়স : 66 লিঙ্গ : মহিলা	WB/24/169/480072 ফটো উপলব্ধ	116 নাম : পুতুল দাস স্বামীর নাম : শিব দাস বাড়ির নং : n0088 বয়স : 46 লিঙ্গ : মহিলা	HXF2239465 ফটো উপলব্ধ	117 নাম : শিব দাস পিতার নাম : ভিণ্ডু দাস বাড়ির নং : n0088 বয়স : 49 লিঙ্গ : পুরুষ	HXF1581347 ফটো উপলব্ধ
118 নাম : অনুপমা দাস স্বামীর নাম : সমীর দাস বাড়ির নং : n0078 বয়স : 50 লিঙ্গ : মহিলা	HXF2861359 ফটো উপলব্ধ	119 নাম : সমীর দাস পিতার নাম : বাদল দাস বাড়ির নং : n0078 বয়স : 53 লিঙ্গ : পুরুষ	AHY2862266 ফটো উপলব্ধ	120 নাম : রুপা দাস স্বামীর নাম : সুনীল দাস বাড়ির নং : n0078 বয়স : 42 লিঙ্গ : মহিলা	HXF2861367 ফটো উপলব্ধ

121	WB/24/169/480242	নাম : সুনীল দাস পিতার নাম: বাদল দাস বাড়ির নং : n0078 বয়স : 56 লিঙ্গ : পুরুষ	ফটো উপলব্ধ	122	WB/24/169/480241	নাম : উম্মীলা দাস স্বামীর নাম: বাদল দাস বাড়ির নং : n0078 বয়স : 73 লিঙ্গ : মহিলা	ফটো উপলব্ধ	123	AHY1747088	নাম : প্রদীপ দাস পিতার নাম: শম্ভু দাস বাড়ির নং : 000 বয়স : 30 লিঙ্গ : পুরুষ	ফটো উপলব্ধ
124	AHY2146306	নাম : কৃষ্ণ দাস পিতার নাম: বিশ্বজিৎ দাস বাড়ির নং : 1 বয়স : 25 লিঙ্গ : পুরুষ	ফটো উপলব্ধ	125	AHY2015550	নাম : কুয়াশা দাস পিতার নাম: সুনীল দাস বাড়ির নং : n0202 বয়স : 27 লিঙ্গ : মহিলা	ফটো উপলব্ধ	126	AHY2015519	নাম : মৌসুমী দাস স্বামীর নাম: তরুণ দাস বাড়ির নং : n0197 বয়স : 35 লিঙ্গ : মহিলা	ফটো উপলব্ধ
127	AHY2561603	নাম : সুদীপ দাস পিতার নাম: শম্ভু দাস বাড়ির নং : এন000 বয়স : 23 লিঙ্গ : পুরুষ	ফটো উপলব্ধ	128	AHY2566859	নাম : কাজল দাস পিতার নাম: অরুণ দাস বাড়ির নং : এন000 বয়স : 40 লিঙ্গ : মহিলা	ফটো উপলব্ধ	129	AHY1745223	নাম : শ্রীকান্ত পাঁজা মায়ের নাম: আরতি পাঁজা বাড়ির নং : এন0012 বয়স : 31 লিঙ্গ : পুরুষ	ফটো উপলব্ধ
130	AHY2360402	নাম : মধুমিতা পাঁজা স্বামীর নাম: শ্রীকান্ত পাঁজা বাড়ির নং : এন0012 বয়স : 23 লিঙ্গ : মহিলা	ফটো উপলব্ধ	131	AHY2809697	নাম : তৃপ্তি দাস পিতার নাম: অনিল দাস বাড়ির নং : এন0012 বয়স : 20 লিঙ্গ : মহিলা	ফটো উপলব্ধ	132	HXF0115493	নাম : কার্তিক দাস পিতার নাম: পরেশ নাথ দাস বাড়ির নং : n0131 বয়স : 58 লিঙ্গ : পুরুষ	ফটো উপলব্ধ
133	AHY2194819	নাম : রিয়া দাস পিতার নাম: কার্তিক দাস বাড়ির নং : 000 বয়স : 25 লিঙ্গ : মহিলা	ফটো উপলব্ধ	134	AHY2358000	নাম : রিয়া দাস স্বামীর নাম: প্রদীপ দাস বাড়ির নং : . বয়স : 24 লিঙ্গ : মহিলা	ফটো উপলব্ধ	135	AHY1581743	নাম : প্রতিভা দাস স্বামীর নাম: শম্ভু দাস বাড়ির নং : n0168 বয়স : 47 লিঙ্গ : মহিলা	ফটো উপলব্ধ
136	AHY1923408	নাম : মৌসুমী দেবনাথ পিতার নাম: সুকুমার দেবনাথ বাড়ির নং : n0113 বয়স : 28 লিঙ্গ : মহিলা	ফটো উপলব্ধ	137	AHY2679942	নাম : বিশাল দেবনাথ পিতার নাম: বাবু দেবনাথ বাড়ির নং : এন0117 বয়স : 24 লিঙ্গ : পুরুষ	ফটো উপলব্ধ	138	AHY1747120	নাম : বন্দনা দেবনাথ স্বামীর নাম: মনু দেবনাথ বাড়ির নং : n0117 বয়স : 42 লিঙ্গ : মহিলা	ফটো উপলব্ধ
139	AHY1747112	নাম : নিয়তি দেবনাথ স্বামীর নাম: বাবু দেবনাথ বাড়ির নং : n0117 বয়স : 36 লিঙ্গ : মহিলা	ফটো উপলব্ধ	140	AHY1361021	নাম : বাবু দেবনাথ পিতার নাম: দেবেন দেবনাথ বাড়ির নং : n0117 বয়স : 44 লিঙ্গ : পুরুষ	ফটো উপলব্ধ	141	AHY1845395	নাম : মুনাল কান্তি দেবনাথ পিতার নাম: সুকুমার দেবনাথ বাড়ির নং : n0113 বয়স : 30 লিঙ্গ : পুরুষ	ফটো উপলব্ধ
142	WB/24/169/483358	নাম : মনিকা দেবনাথ স্বামীর নাম: সুকুমার দেবনাথ বাড়ির নং : n0113 বয়স : 48 লিঙ্গ : মহিলা	ফটো উপলব্ধ	143	AHY1361203	নাম : সুরেশ সাউ পিতার নাম: বিক্রম সাউ বাড়ির নং : n0047 বয়স : 36 লিঙ্গ : পুরুষ	ফটো উপলব্ধ	144	HXF2861383	নাম : রমেশ কুমার সাউ পিতার নাম: বিক্রম সাউ বাড়ির নং : n0047 বয়স : 40 লিঙ্গ : পুরুষ	ফটো উপলব্ধ
145	AHY2194637	নাম : সীতা সাউ স্বামীর নাম: সুরেশ সাউ বাড়ির নং : এন0047 বয়স : 26 লিঙ্গ : মহিলা	ফটো উপলব্ধ	146	AHY2333037	নাম : সোনা দেবী স্বামীর নাম: বিক্রম সাউ বাড়ির নং : n0047 বয়স : 65 লিঙ্গ : মহিলা	ফটো উপলব্ধ	147	WB/24/169/480007	নাম : কাঞ্চন নস্কর স্বামীর নাম: মানিক নস্কর বাড়ির নং : n0105 বয়স : 54 লিঙ্গ : মহিলা	ফটো উপলব্ধ
148	AHY1747070	নাম : বৈশাখী যাদব স্বামীর নাম: মনতোষ যাদব বাড়ির নং : n0051 বয়স : 32 লিঙ্গ : মহিলা	ফটো উপলব্ধ	149	HXF2676252	নাম : রুপারানী নস্কর স্বামীর নাম: যষ্টিচরন নস্কর বাড়ির নং : n0051 বয়স : 52 লিঙ্গ : মহিলা	ফটো উপলব্ধ	150	HXF3246030	নাম : সুরজিত নস্কর পিতার নাম: অমর চন্দ্র নস্কর বাড়ির নং : n0001 বয়স : 39 লিঙ্গ : পুরুষ	ফটো উপলব্ধ

বিধানসভা নির্বাচনক্ষেত্রের নং, নাম : 174-সাঁকরাইল  
ভাগ নং, নাম : 1-পূর্বপাড়া রাজগঞ্জ রেললাইন ধার

151 নাম : রীনা নস্কর স্বামীর নাম: সুরজিৎ নস্কর বাড়ির নং : n0173 বয়স : 43 লিঙ্গ : মহিলা	AHY1581883 ফটো উপলব্ধ	152 নাম : মিঠু নস্কর পিতার নাম: নিতাই নস্কর বাড়ির নং : n0136 বয়স : 38 লিঙ্গ : মহিলা	AHY1845338 ফটো উপলব্ধ	153 নাম : মিঠুন নস্কর পিতার নাম: নিতাই নস্কর বাড়ির নং : n0136 বয়স : 45 লিঙ্গ : পুরুষ	HXF2861417 ফটো উপলব্ধ
154 নাম : অঞ্জলী নস্কর স্বামীর নাম: নিতাই নস্কর বাড়ির নং : n0136 বয়স : 59 লিঙ্গ : মহিলা	AHY1845361 ফটো উপলব্ধ	155 নাম : নিতাই নস্কর পিতার নাম: গৌরাই নস্কর বাড়ির নং : n0136 বয়স : 70 লিঙ্গ : পুরুষ	WB/24/169/480247 ফটো উপলব্ধ	156 নাম : শঙ্কর নস্কর পিতার নাম: রবীন নস্কর বাড়ির নং : n0105 বয়স : 29 লিঙ্গ : পুরুষ	AHY1845437 ফটো উপলব্ধ
157 নাম : গৌরী নস্কর স্বামীর নাম: রবীন নস্কর বাড়ির নং : n0105 বয়স : 51 লিঙ্গ : মহিলা	WB/24/169/480033 ফটো উপলব্ধ	158 নাম : রবীন নস্কর পিতার নাম: নিতাই নস্কর বাড়ির নং : n0105 বয়স : 54 লিঙ্গ : পুরুষ	WB/24/169/480301 ফটো উপলব্ধ	159 নাম : সুমন নস্কর পিতার নাম: মানিক নস্কর বাড়ির নং : n0105 বয়স : 29 লিঙ্গ : পুরুষ	AHY1845387 ফটো উপলব্ধ
160 নাম : স্বরূপ নস্কর মায়ের নাম: রূপারানী নস্কর বাড়ির নং : n0215 বয়স : 27 লিঙ্গ : পুরুষ	AHY2015667 ফটো উপলব্ধ	161 নাম : শিবনাথ নস্কর পিতার নাম: নারায়ন নস্কর বাড়ির নং : n0001 বয়স : 57 লিঙ্গ : পুরুষ	WB/24/169/480216 ফটো উপলব্ধ	162 নাম : অভিজিৎ নস্কর পিতার নাম: শিবনাথ নস্কর বাড়ির নং : n0001 বয়স : 36 লিঙ্গ : পুরুষ	HXF3246022 ফটো উপলব্ধ
163 নাম : মল্লিকা নস্কর স্বামীর নাম: বিশুজিৎ নস্কর বাড়ির নং : n0001 বয়স : 40 লিঙ্গ : মহিলা	HXF3246048 ফটো উপলব্ধ	164 নাম : অমর চন্দ্র নস্কর পিতার নাম: নারায়ন নস্কর বাড়ির নং : n0001 বয়স : 63 লিঙ্গ : পুরুষ	WB/24/169/480042 ফটো উপলব্ধ	165 নাম : তরুনা নস্কর স্বামীর নাম: শিবনাথ নস্কর বাড়ির নং : n0001 বয়স : 54 লিঙ্গ : মহিলা	WB/24/169/480049 ফটো উপলব্ধ
166 নাম : বিশুজিৎ নস্কর পিতার নাম: অমর চন্দ্র নস্কর বাড়ির নং : n0001 বয়স : 43 লিঙ্গ : পুরুষ	HXF2676245 ফটো উপলব্ধ	167 নাম : বিটু নস্কর পিতার নাম: যশ্চরন নস্কর বাড়ির নং : . বয়স : 25 লিঙ্গ : পুরুষ	AHY2358042 ফটো উপলব্ধ	168 নাম : সুপর্ণা নস্কর স্বামীর নাম: অভিজিৎ নস্কর বাড়ির নং : n0238 বয়স : 26 লিঙ্গ : মহিলা	AHY2079366 ফটো উপলব্ধ
169 নাম : দীপমালা নস্কর স্বামীর নাম: স্বরূপ নস্কর বাড়ির নং : n0232 বয়স : 28 লিঙ্গ : মহিলা	AHY2079309 ফটো উপলব্ধ	170 নাম : শ্রীকান্ত পণ্ডিত পিতার নাম: বেচু পণ্ডিত বাড়ির নং : . বয়স : 24 লিঙ্গ : পুরুষ	AHY2358570 ফটো উপলব্ধ	171 নাম : সাধনা নাথ স্বামীর নাম: রবীন নাথ বাড়ির নং : n0110 বয়স : 59 লিঙ্গ : মহিলা	WB/24/169/480246 ফটো উপলব্ধ
172 নাম : চন্দনা সীট স্বামীর নাম: সমর সীট বাড়ির নং : n0121 বয়স : 39 লিঙ্গ : মহিলা	AHY0344630 ফটো উপলব্ধ	173 নাম : অপর্ণা পণ্ডিত স্বামীর নাম: বেচু পণ্ডিত বাড়ির নং : n0121 বয়স : 42 লিঙ্গ : মহিলা	AHY0344622 ফটো উপলব্ধ	174 নাম : বেচু পণ্ডিত পিতার নাম: বাপী পণ্ডিত বাড়ির নং : n0121 বয়স : 45 লিঙ্গ : পুরুষ	AHY0344614 ফটো উপলব্ধ
175 নাম : অর্চনা পণ্ডিত স্বামীর নাম: কানাই পণ্ডিত বাড়ির নং : n0121 বয়স : 35 লিঙ্গ : মহিলা	AHY1747047 ফটো উপলব্ধ	176 নাম : কানাই পণ্ডিত পিতার নাম: কাশীনাথ পণ্ডিত বাড়ির নং : n0121 বয়স : 37 লিঙ্গ : পুরুষ	AHY1145077 ফটো উপলব্ধ	177 নাম : রমা পণ্ডিত স্বামীর নাম: কাশীনাথ পণ্ডিত বাড়ির নং : n0121 বয়স : 52 লিঙ্গ : মহিলা	WB/24/169/483125 ফটো উপলব্ধ
178 নাম : অমিত পণ্ডিত পিতার নাম: বেচু পণ্ডিত বাড়ির নং : এন0121 বয়স : 20 লিঙ্গ : পুরুষ	AHY2801835 ফটো উপলব্ধ	179 নাম : মৌমিতা প্রমাণিক পিতার নাম: দীপু প্রমাণিক বাড়ির নং : রাজশে বয়স : 25 লিঙ্গ : মহিলা	AHY2614568 ফটো উপলব্ধ	180 নাম : অমন প্রসাদ পিতার নাম: সুভাষ প্রসাদ বাড়ির নং : এন0024 বয়স : 23 লিঙ্গ : পুরুষ	AHY2779783 ফটো উপলব্ধ

বিধানসভা নির্বাচনক্ষেত্রের নং, নাম : 174-সাঁকরাইল  
ভাগ নং, নাম : 1-পূর্বপাড়া রাজগঞ্জ রেললাইন ধার

181 নাম : কিরণ মালি স্বামীর নাম: রবি শংকর মালি বাড়ির নং : n0024 বয়স : 29 লিঙ্গ : মহিলা	AHY1845411 ফটো উপলব্ধ	182 নাম : মালা দেবী স্বামীর নাম: সুভাষ প্রসাদ বাড়ির নং : n0024 বয়স : 40 লিঙ্গ : মহিলা	HXF3173101 ফটো উপলব্ধ	183 নাম : অমর প্রসাদ পিতার নাম: রামরাজ প্রসাদ বাড়ির নং : n0024 বয়স : 41 লিঙ্গ : পুরুষ	HXF2861672 ফটো উপলব্ধ
184 নাম : সুভাষ প্রসাদ পিতার নাম: রামরাজ প্রসাদ বাড়ির নং : n0024 বয়স : 49 লিঙ্গ : পুরুষ	HXF3173085 ফটো উপলব্ধ	185 নাম : জুলা প্রসাদ পিতার নাম: শঙ্কর প্রসাদ বাড়ির নং : n0024 বয়স : 33 লিঙ্গ : পুরুষ	AHY1473313 ফটো উপলব্ধ	186 নাম : সুনিতাদেবী প্রসাদ স্বামীর নাম: শঙ্কর প্রসাদ বাড়ির নং : n0024 বয়স : 52 লিঙ্গ : মহিলা	WB/24/169/480065 ফটো উপলব্ধ
187 নাম : শংকর পিতার নাম: রামরাজ প্রসাদ বাড়ির নং : n0024 বয়স : 53 লিঙ্গ : পুরুষ	AHY2263481 ফটো উপলব্ধ	188 নাম : শান্তিদেবী প্রসাদ স্বামীর নাম: রামরাজ প্রসাদ বাড়ির নং : n0024 বয়স : 74 লিঙ্গ : মহিলা	WB/24/169/480037 ফটো উপলব্ধ	189 নাম : শুভদীপ পাইন পিতার নাম: অশোক পাইন বাড়ির নং : 195 বয়স : 25 লিঙ্গ : পুরুষ	AHY2146264 ফটো উপলব্ধ
190 নাম : অশোক পাইন পিতার নাম: কৃষ্ণ চন্দ্র পাইন বাড়ির নং : n0195 বয়স : 68 লিঙ্গ : পুরুষ	AHY1923457 ফটো উপলব্ধ	191 নাম : পুতুল পাইন স্বামীর নাম: অশোক পাইন বাড়ির নং : n0194 বয়স : 58 লিঙ্গ : মহিলা	AHY1923440 ফটো উপলব্ধ	192 নাম : মিনতী পাত্র স্বামীর নাম: সমীর পাত্র বাড়ির নং : n0077 বয়স : 42 লিঙ্গ : মহিলা	AHY1845262 ফটো উপলব্ধ
193 নাম : সমীর পাত্র পিতার নাম: মধুসূদন পাত্র বাড়ির নং : n0077 বয়স : 56 লিঙ্গ : পুরুষ	AHY1361047 ফটো উপলব্ধ	194 নাম : ঝুমা পাত্র স্বামীর নাম: পঙ্কজ কুমার পাত্র বাড়ির নং : n0077 বয়স : 51 লিঙ্গ : মহিলা	HXF3065703 ফটো উপলব্ধ	195 নাম : পঙ্কজ কুমার পাত্র পিতার নাম: মধুসূদন পাত্র বাড়ির নং : n0077 বয়স : 58 লিঙ্গ : পুরুষ	HXF2676260 ফটো উপলব্ধ
196 নাম : প্রতীম পাত্র পিতার নাম: পঙ্কজ পাত্র বাড়ির নং : এস/ও- পঙ্কজ পাত্র বয়স : 22 লিঙ্গ : পুরুষ	AHY2848786 ফটো উপলব্ধ	197 নাম : সায়েনদীপ পাল পিতার নাম: সোমনাথ পাল বাড়ির নং : 000 বয়স : 25 লিঙ্গ : পুরুষ	AHY2194660 ফটো উপলব্ধ	198 নাম : অতনু রঞ্জন পাল পিতার নাম: পাঁচু গোপাল পাল বাড়ির নং : n0069 বয়স : 76 লিঙ্গ : পুরুষ	WB/24/169/480126 ফটো উপলব্ধ
199 নাম : সবিতা পাল স্বামীর নাম: অতনু রঞ্জন পাল বাড়ির নং : n0069 বয়স : 66 লিঙ্গ : মহিলা	WB/24/169/480243 ফটো উপলব্ধ	200 নাম : অহনা পাল পিতার নাম: অতনুরঞ্জন পাল বাড়ির নং : n0069 বয়স : 36 লিঙ্গ : মহিলা	AHY1145119 ফটো উপলব্ধ	201 নাম : অর্নব পাল পিতার নাম: লোকনাথ পাল বাড়ির নং : এন0063 বয়স : 22 লিঙ্গ : পুরুষ	AHY2760346 ফটো উপলব্ধ
202 নাম : মৌমিতা পাল পিতার নাম: লোকনাথ পাল বাড়ির নং : এন0063 বয়স : 30 লিঙ্গ : মহিলা	AHY1746957 ফটো উপলব্ধ	203 নাম : আলো পাল স্বামীর নাম: লোকনাথ পাল বাড়ির নং : n0063 বয়স : 54 লিঙ্গ : মহিলা	AHY2545705 ফটো উপলব্ধ	204 নাম : লোকনাথ পাল পিতার নাম: প্রভাতকুমার পাল বাড়ির নং : n0127 বয়স : 61 লিঙ্গ : পুরুষ	AHY2545655 ফটো উপলব্ধ
205 নাম : ভরত পাল পিতার নাম: রমেশচন্দ্র পাল বাড়ির নং : n0239 বয়স : 63 লিঙ্গ : পুরুষ	AHY2263531 ফটো উপলব্ধ	206 নাম : সোমনাথ পাল পিতার নাম: প্রভাত কুমার পাল বাড়ির নং : n0063 বয়স : 55 লিঙ্গ : পুরুষ	WB/24/169/480283 ফটো উপলব্ধ	207 নাম : ছন্দা পাল স্বামীর নাম: সোমনাথ পাল বাড়ির নং : n0127 বয়স : 47 লিঙ্গ : মহিলা	WB/24/169/495320 ফটো উপলব্ধ
208 নাম : লক্ষ্মী রায় স্বামীর নাম: বাদল রায় বাড়ির নং : n0064 বয়স : 38 লিঙ্গ : মহিলা	HXF3173283 ফটো উপলব্ধ	209 নাম : চিত্তা কুমারী পাশোয়ান পিতার নাম: অক্ষয় পাশোয়ান বাড়ির নং : n0064 বয়স : 41 লিঙ্গ : মহিলা	HXF3173291 ফটো উপলব্ধ	210 নাম : ক্ষুদিরাম বাছাড় পিতার নাম: বলাই বাছাড় বাড়ির নং : n0143 বয়স : 56 লিঙ্গ : পুরুষ	AHY2648194 ফটো উপলব্ধ

বিধানসভা নির্বাচনক্ষেত্রের নং, নাম : 174-সাঁকরাইল  
ভাগ নং, নাম : 1-পূর্বপাড়া রাজগঞ্জ রেললাইন ধার

211	AHY1473321	ফটো উপলব্ধ	212	AHY2648178	ফটো উপলব্ধ	213	AHY2711984	ফটো উপলব্ধ
নাম : সবিতা দাস স্বামীর নাম: ঋত্বিক দাস বাড়ির নং : n0143 বয়স : 33 লিঙ্গ : মহিলা			নাম : কবিতা বাছাড় স্বামীর নাম: ক্ষুদিরাম বাছাড় বাড়ির নং : n0144 বয়স : 52 লিঙ্গ : মহিলা			নাম : গীতা বাছাড় স্বামীর নাম: বলাই চাঁদ বাছাড় বাড়ির নং : n0142 বয়স : 60 লিঙ্গ : মহিলা		
214	AHY2656437	ফটো উপলব্ধ	215	AHY2060788	ফটো উপলব্ধ	216	AHY1923267	ফটো উপলব্ধ
নাম : অমল বিশ্বাস পিতার নাম: অপু বিশ্বাস বাড়ির নং : এন0080 বয়স : 22 লিঙ্গ : পুরুষ			নাম : লক্ষী বিশ্বাস স্বামীর নাম: অপু বিশ্বাস বাড়ির নং : n0226 বয়স : 45 লিঙ্গ : মহিলা			নাম : সুপ্রিয় বিশ্বাস পিতার নাম: অমরেশ বিশ্বাস বাড়ির নং : n0080 বয়স : 28 লিঙ্গ : পুরুষ		
217	AHY1923275	ফটো উপলব্ধ	218	WB/24/169/480096	ফটো উপলব্ধ	219	AHY1361054	ফটো উপলব্ধ
নাম : স্নেহা বিশ্বাস স্বামীর নাম: কল্যান বিশ্বাস বাড়ির নং : n0080 বয়স : 31 লিঙ্গ : মহিলা			নাম : পূর্ণিমা বিশ্বাস স্বামীর নাম: অমরেশ বিশ্বাস বাড়ির নং : n0080 বয়স : 55 লিঙ্গ : মহিলা			নাম : কল্যাণ বিশ্বাস পিতার নাম: অমরেশ বিশ্বাস বাড়ির নং : n0080 বয়স : 34 লিঙ্গ : পুরুষ		
220	WB/24/169/480094	ফটো উপলব্ধ	221	HXF1580224	ফটো উপলব্ধ	222	HXF2861516	ফটো উপলব্ধ
নাম : অপু বিশ্বাস পিতার নাম: সন্তোষ বিশ্বাস বাড়ির নং : n0080 বয়স : 51 লিঙ্গ : পুরুষ			নাম : রমা বৈদ্য স্বামীর নাম: বিমল বৈদ্য বাড়ির নং : n0138 বয়স : 75 লিঙ্গ : মহিলা			নাম : টুসি বৈদ্য পিতার নাম: বিমল বৈদ্য বাড়ির নং : n0138 বয়স : 40 লিঙ্গ : মহিলা		
223	AHY1581859	ফটো উপলব্ধ	224	AHY2263549	ফটো উপলব্ধ	225	AHY1581842	ফটো উপলব্ধ
নাম : মুন্না ভকত পিতার নাম: রামনারায়ন ভকত বাড়ির নং : n0070 বয়স : 56 লিঙ্গ : পুরুষ			নাম : রামসোয়ালী পাল স্বামীর নাম: ওয়ালু পাল বাড়ির নং : n0070 বয়স : 50 লিঙ্গ : মহিলা			নাম : সহেলী দাস স্বামীর নাম: সন্দীপ দাস বাড়ির নং : নিম্ন ঝোড়হাট রেলওয়ে সাইডিং বয়স : 40 লিঙ্গ : মহিলা		
226	HXF2676161	ফটো উপলব্ধ	227	AHY1747187	ফটো উপলব্ধ	228	AHY1581867	ফটো উপলব্ধ
নাম : উমাশঙ্কর দাস পিতার নাম: কালিপদ দাস বাড়ির নং : n0070 বয়স : 40 লিঙ্গ : পুরুষ			নাম : লক্ষী দাস পিতার নাম: কালীপদ দাস বাড়ির নং : n0070 বয়স : 44 লিঙ্গ : মহিলা			নাম : সবিতা ভকত স্বামীর নাম: মুন্না ভকত বাড়ির নং : n0070 বয়স : 44 লিঙ্গ : মহিলা		
229	HXF1064088	ফটো উপলব্ধ	230	HXF1064096	ফটো উপলব্ধ	231	AHY2263465	ফটো উপলব্ধ
নাম : মনোজ মজুমদার পিতার নাম: বিশ্বনাথ মজুমদার বাড়ির নং : n0184 বয়স : 57 লিঙ্গ : পুরুষ			নাম : পূর্ণিমা মজুমদার স্বামীর নাম: মনোজ মজুমদার বাড়ির নং : n0183 বয়স : 55 লিঙ্গ : মহিলা			নাম : বাদল চন্দ্র ময়রা পিতার নাম: বঙ্কিম ময়রা বাড়ির নং : n0104 বয়স : 73 লিঙ্গ : পুরুষ		
232	AHY2263457	ফটো উপলব্ধ	233	HXF2861599	ফটো উপলব্ধ	234	WB/24/169/480267	ফটো উপলব্ধ
নাম : গৌরী ময়রা স্বামীর নাম: বাদল ময়রা বাড়ির নং : n0104 বয়স : 66 লিঙ্গ : মহিলা			নাম : শ্যামল ময়রা পিতার নাম: বাদল চন্দ্র ময়রা বাড়ির নং : n0104 বয়স : 38 লিঙ্গ : পুরুষ			নাম : মনোরঞ্জন ময়রা পিতার নাম: বঙ্কিম ময়রা বাড়ির নং : n0106 বয়স : 66 লিঙ্গ : পুরুষ		
235	WB/24/169/480082	ফটো উপলব্ধ	236	HXF2676294	ফটো উপলব্ধ	237	AHY1361062	ফটো উপলব্ধ
নাম : শান্তি ময়রা স্বামীর নাম: মনোরঞ্জন ময়রা বাড়ির নং : n0106 বয়স : 58 লিঙ্গ : মহিলা			নাম : বাপি ময়রা পিতার নাম: মনোরঞ্জন ময়রা বাড়ির নং : n0106 বয়স : 48 লিঙ্গ : পুরুষ			নাম : গণেশ ময়রা পিতার নাম: মনোরঞ্জন ময়রা বাড়ির নং : n0106 বয়স : 38 লিঙ্গ : পুরুষ		
238	AHY1361070	ফটো উপলব্ধ	239	AHY1361088	ফটো উপলব্ধ	240	AHY1473370	ফটো উপলব্ধ
নাম : তপন ময়রা পিতার নাম: মনোরঞ্জন ময়রা বাড়ির নং : n0106 বয়স : 35 লিঙ্গ : পুরুষ			নাম : লক্ষী মালিক পিতার নাম: সুরেশ মালিক বাড়ির নং : n0106 বয়স : 44 লিঙ্গ : পুরুষ			নাম : তাপসী মালিক স্বামীর নাম: লক্ষী মালিক বাড়ির নং : n0106 বয়স : 40 লিঙ্গ : মহিলা		

বিধানসভা নির্বাচনক্ষেত্রের নং, নাম : 174-সাঁকরাইল  
ভাগ নং, নাম : 1-পূর্বপাড়া রাজগঞ্জ রেললাইন ধার

241 নাম : রাজিব ময়রা পিতার নাম: বাপি ময়রা বাড়ির নং : এন0106 বয়স : 24 লিঙ্গ : পুরুষ	AHY2678332 ফটো উপলব্ধ	242 নাম : গোপাল মালিক পিতার নাম: লক্ষ্মী মালিক বাড়ির নং : এন0106 বয়স : 22 লিঙ্গ : পুরুষ	AHY2786705 ফটো উপলব্ধ	243 নাম : টিনা হালদার স্বামীর নাম: শান্তনু হালদার বাড়ির নং : এন0020 বয়স : 24 লিঙ্গ : মহিলা	AHY2545143 ফটো উপলব্ধ
244 নাম : প্রতিমা মল্লিক স্বামীর নাম: সুজিত মল্লিক বাড়ির নং : n0020 বয়স : 50 লিঙ্গ : মহিলা	AHY2793875 ফটো উপলব্ধ	245 নাম : ছায়াদেবী মল্লিক স্বামীর নাম: ষষ্ঠী মল্লিক বাড়ির নং : n0020 বয়স : 70 লিঙ্গ : মহিলা	WB/24/169/480288 ফটো উপলব্ধ	246 নাম : সঞ্জীব মল্লিক পিতার নাম: ষষ্ঠীচরন মল্লিক বাড়ির নং : n0020 বয়স : 45 লিঙ্গ : পুরুষ	HXF2239572 ফটো উপলব্ধ
247 নাম : শুভজিৎ মল্লিক পিতার নাম: সুজিত মল্লিক বাড়ির নং : n0211 বয়স : 27 লিঙ্গ : পুরুষ	AHY2015634 ফটো উপলব্ধ	248 নাম : গঙ্গাধর মাইতি পিতার নাম: সুধীরচন্দ্র মাইতি বাড়ির নং : n0132 বয়স : 49 লিঙ্গ : পুরুষ	HXF2676310 ফটো উপলব্ধ	249 নাম : কালী মাঝি স্বামীর নাম: মন্টু মাঝি বাড়ির নং : n0188 বয়স : 47 লিঙ্গ : মহিলা	HXF3067394 ফটো উপলব্ধ
250 নাম : মৌ মাঝি স্বামীর নাম: কালী মাঝি বাড়ির নং : এন0188 বয়স : 24 লিঙ্গ : মহিলা	AHY2566909 ফটো উপলব্ধ	251 নাম : সুচিত্রা মান্না স্বামীর নাম: সঞ্জয় মান্না বাড়ির নং : n0119 বয়স : 45 লিঙ্গ : মহিলা	AHY1923325 ফটো উপলব্ধ	252 নাম : সঞ্জয় মান্না পিতার নাম: সহদেব মান্না বাড়ির নং : n0119 বয়স : 50 লিঙ্গ : পুরুষ	WB/24/169/480262 ফটো উপলব্ধ
253 নাম : শিবানী মান্না স্বামীর নাম: সহদেব মান্না বাড়ির নং : n0119 বয়স : 73 লিঙ্গ : মহিলা	WB/24/169/480211 ফটো উপলব্ধ	254 নাম : শিব মঙ্গল বর্মা পিতার নাম: রামসেবক বর্মা বাড়ির নং : n0108 বয়স : 59 লিঙ্গ : পুরুষ	AHY2648087 ফটো উপলব্ধ	255 নাম : অরবিন্দ কুমার মাহাত পিতার নাম: কপিলেশ্বর মাহাত বাড়ির নং : n0098 বয়স : 40 লিঙ্গ : পুরুষ	AHY1361096 ফটো উপলব্ধ
256 নাম : টিকু বর্মা পিতার নাম: শিব মঙ্গল বর্মা বাড়ির নং : n0108 বয়স : 29 লিঙ্গ : পুরুষ	AHY1923424 ফটো উপলব্ধ	257 নাম : চুমকী মিশ্র স্বামীর নাম: রাজেশ্বর মিশ্র বাড়ির নং : n0198 বয়স : 36 লিঙ্গ : মহিলা	ATR1235688 ফটো উপলব্ধ	258 নাম : গঙ্গা মিশ্র স্বামীর নাম: ভোম্বল মিশ্র বাড়ির নং : n0103 বয়স : 37 লিঙ্গ : মহিলা	AHY1747195 ফটো উপলব্ধ
259 নাম : ভম্বল মিশ্র পিতার নাম: রঘুনাথ মিশ্র বাড়ির নং : n0103 বয়স : 42 লিঙ্গ : পুরুষ	HXF2861631 ফটো উপলব্ধ	260 নাম : শান্ত মিশ্র পিতার নাম: রঘুনাথ মিশ্র বাড়ির নং : n0103 বয়স : 43 লিঙ্গ : পুরুষ	HXF2239606 ফটো উপলব্ধ	261 নাম : মঙ্গলা মিশ্র স্বামীর নাম: রঘুনাথ মিশ্র বাড়ির নং : n0103 বয়স : 69 লিঙ্গ : মহিলা	HXF1580232 ফটো উপলব্ধ
262 নাম : নির্মালা মিশ্র স্বামীর নাম: সুরেশ মিশ্র বাড়ির নং : n0102 বয়স : 76 লিঙ্গ : মহিলা	WB/24/169/480058 ফটো উপলব্ধ	263 নাম : রাজু মিশ্র পিতার নাম: ভোলানাথ মিশ্র বাড়ির নং : n0074 বয়স : 46 লিঙ্গ : পুরুষ	HXF2861425 ফটো উপলব্ধ	264 নাম : দিপালিরাণী মিশ্র স্বামীর নাম: ভোলানাথ মিশ্র বাড়ির নং : n0074 বয়স : 67 লিঙ্গ : মহিলা	WB/24/169/480036 ফটো উপলব্ধ
265 নাম : সবিতা মিস্ত্রী স্বামীর নাম: ক্ষিরোদ মিস্ত্রী বাড়ির নং : n0050 বয়স : 76 লিঙ্গ : মহিলা	WB/24/169/480191 ফটো উপলব্ধ	266 নাম : দুর্গা নস্কর মায়ের নাম: সবিতা মিস্ত্রী বাড়ির নং : এন0455 বয়স : 50 লিঙ্গ : মহিলা	AHY2587434 ফটো উপলব্ধ	267 নাম : সবনম মীর পিতার নাম: আক্তাফ মীর বাড়ির নং : বয়স : 24 লিঙ্গ : মহিলা	AHY2357622 ফটো উপলব্ধ
268 নাম : লক্ষী রজক পিতার নাম: বাবুলাল রজক বাড়ির নং : n0041 বয়স : 44 লিঙ্গ : মহিলা	AHY1361112 ফটো উপলব্ধ	269 নাম : গীতা রজক স্বামীর নাম: বাবুলাল রজক বাড়ির নং : n0041 বয়স : 65 লিঙ্গ : মহিলা	HXF1623552 ফটো উপলব্ধ	270 নাম : গুড়িয়া রজক মায়ের নাম: লক্ষী রজক বাড়ির নং : এন0041 (112) বয়স : 20 লিঙ্গ : মহিলা	AHY2854743 ফটো উপলব্ধ

বিধানসভা নির্বাচনক্ষেত্রের নং, নাম : 174-সাঁকরাইল  
ভাগ নং, নাম : 1-পূর্বপাড়া রাজগঞ্জ রেললাইন ধার

271 নাম : নিশা রজক পিতার নাম : বৈজ্ঞ রজক বাড়ির নং : n0025 বয়স : 29 লিঙ্গ : মহিলা	AHY1845452 ফটো উপলব্ধ	272 নাম : আশা দেবী রজক স্বামীর নাম : বৈজ্ঞ রজক বাড়ির নং : n0025 বয়স : 48 লিঙ্গ : মহিলা	AHY0345686 ফটো উপলব্ধ	273 নাম : বৈজ্ঞ রজক পিতার নাম : বৈজ্ঞ রজক বাড়ির নং : n0025 বয়স : 52 লিঙ্গ : পুরুষ	HXF3173002 ফটো উপলব্ধ
274 নাম : নেহা রজক পিতার নাম : বৈজ্ঞ রজক বাড়ির নং : n12 বয়স : 20 লিঙ্গ : মহিলা	AHY2831253 ফটো উপলব্ধ	275 নাম : সুদামা রজক পিতার নাম : জগন্নাথ রজক বাড়ির নং : n0058 বয়স : 43 লিঙ্গ : পুরুষ	HXF2239655 ফটো উপলব্ধ	276 নাম : কৃষ্ণ রজক পিতার নাম : জগন্নাথ রজক বাড়ির নং : n0058 বয়স : 51 লিঙ্গ : পুরুষ	WB/24/169/480041 ফটো উপলব্ধ
277 নাম : গীর্জা দেবী রজক স্বামীর নাম : জগন্নাথ রজক বাড়ির নং : n0058 বয়স : 66 লিঙ্গ : মহিলা	WB/24/169/480054 ফটো উপলব্ধ	278 নাম : লবলী রজক স্বামীর নাম : সুদামা রজক বাড়ির নং : এন0058 বয়স : 29 লিঙ্গ : মহিলা	AHY2546018 ফটো উপলব্ধ	279 নাম : বন্দনা রজক পিতার নাম : বৈজ্ঞ রজক বাড়ির নং : n0231 বয়স : 26 লিঙ্গ : মহিলা	AHY2079291 ফটো উপলব্ধ
280 নাম : সারওয়ান কুমার রমানী পিতার নাম : নওলকিশোর রমানী বাড়ির নং : n0035 বয়স : 44 লিঙ্গ : পুরুষ	HXF3173135 ফটো উপলব্ধ	281 নাম : সুজাতা দেবী রমানী স্বামীর নাম : সারওয়ান কুমার রমানী বাড়ির নং : n0035 বয়স : 41 লিঙ্গ : মহিলা	AHY1361120 ফটো উপলব্ধ	282 নাম : সুমন কুমার রমানী পিতার নাম : নওলকিশোর রমানী বাড়ির নং : n0035 বয়স : 38 লিঙ্গ : পুরুষ	HXF3173127 ফটো উপলব্ধ
283 নাম : উষা দেবী সিং স্বামীর নাম : অশোক সিং বাড়ির নং : n0035 বয়স : 46 লিঙ্গ : মহিলা	HXF3173143 ফটো উপলব্ধ	284 নাম : দ্বিগবিজয় সিং পিতার নাম : মনোজ কুমার সিং বাড়ির নং : n0035 বয়স : 29 লিঙ্গ : পুরুষ	AHY1845288 ফটো উপলব্ধ	285 নাম : সরিতা দেবী সিং স্বামীর নাম : মনোজ কুমার সিং বাড়ির নং : n0035 বয়স : 47 লিঙ্গ : মহিলা	HXF2676369 ফটো উপলব্ধ
286 নাম : মনোজ কুমার সিং পিতার নাম : নওলকিশোর সিং বাড়ির নং : n0035 বয়স : 56 লিঙ্গ : পুরুষ	WB/24/169/480135 ফটো উপলব্ধ	287 নাম : চিত্তাদেবী রমানী স্বামীর নাম : নওল রমানী বাড়ির নং : n0035 বয়স : 66 লিঙ্গ : মহিলা	WB/24/169/480180 ফটো উপলব্ধ	288 নাম : নওলকিশোর রমানী পিতার নাম : রামরপ রমানী বাড়ির নং : n0035 বয়স : 76 লিঙ্গ : পুরুষ	WB/24/169/480179 ফটো উপলব্ধ
289 নাম : অঞ্জু রমানী স্বামীর নাম : সুমন কুমার রমানী বাড়ির নং : n0203 বয়স : 35 লিঙ্গ : মহিলা	AHY2015568 ফটো উপলব্ধ	290 নাম : মিতা মনি রায় স্বামীর নাম : সুরজিৎ রায় বাড়ির নং : এন0006 বয়স : 31 লিঙ্গ : মহিলা	NCL1454602 ফটো উপলব্ধ	291 নাম : মৌমিতা রায় স্বামীর নাম : চিরজিত রায় বাড়ির নং : 000 বয়স : 32 লিঙ্গ : মহিলা	TXV1076496 ফটো উপলব্ধ
292 নাম : মৌমিতা চরিত রায় স্বামীর নাম : সোমনাথ রায় বাড়ির নং : n0182 বয়স : 41 লিঙ্গ : মহিলা	HXF2873917 ফটো উপলব্ধ	293 নাম : চিরজিত রায় পিতার নাম : সুভাষ রায় বাড়ির নং : n0008 বয়স : 39 লিঙ্গ : পুরুষ	HXF3173242 ফটো উপলব্ধ	294 নাম : পূজা রায় স্বামীর নাম : অরুজিৎ রায় বাড়ির নং : এন0006 বয়স : 28 লিঙ্গ : মহিলা	AHY2546067 ফটো উপলব্ধ
295 নাম : পলি রায় স্বামীর নাম : সুজিত রায় বাড়ির নং : n0009 বয়স : 52 লিঙ্গ : মহিলা	WB/24/169/480068 ফটো উপলব্ধ	296 নাম : সুমনা সাহা রায় স্বামীর নাম : সৌম্যজিৎ রায় বাড়ির নং : n0187 বয়স : 38 লিঙ্গ : মহিলা	AHY1142710 ফটো উপলব্ধ	297 নাম : সর্বানী রায় পিতার নাম : বিশ্বজিৎ রায় বাড়ির নং : n0236 বয়স : 26 লিঙ্গ : মহিলা	AHY2079341 ফটো উপলব্ধ
298 নাম : পম্পা রায় মায়ের নাম : অর্চনা রায় বাড়ির নং : n0227 বয়স : 32 লিঙ্গ : মহিলা	AHY2060796 ফটো উপলব্ধ	299 নাম : সুমিত্রা নন্দর স্বামীর নাম : কালিপদ নন্দর বাড়ির নং : n0083 বয়স : 48 লিঙ্গ : মহিলা	NVZ1333459 ফটো উপলব্ধ	300 নাম : অরুজিৎ রায় পিতার নাম : লক্ষন চন্দ্র রায় বাড়ির নং : n0006 বয়স : 43 লিঙ্গ : পুরুষ	HXF2239721 ফটো উপলব্ধ

বিধানসভা নির্বাচনক্ষেত্রের নং, নাম : 174-সাঁকরাইল  
ভাগ নং, নাম : 1-পূর্বপাড়া রাজগঞ্জ রেললাইন ধার

301 নাম : সুরজিৎ রায় পিতার নাম: লক্ষ্মন চন্দ্র রায় বাড়ির নং : n0006 বয়স : 43 লিঙ্গ : পুরুষ	HXF2239713 ফটো উপলব্ধ	302 নাম : প্রভাতী রায় স্বামীর নাম: লক্ষ্মন চন্দ্র রায় বাড়ির নং : n0006 বয়স : 65 লিঙ্গ : মহিলা	WB/24/169/480026 ফটো উপলব্ধ	303 নাম : দিপালী রায় স্বামীর নাম: বিশ্বজিত রায় বাড়ির নং : n0005 বয়স : 46 লিঙ্গ : মহিলা	HXF2239705 ফটো উপলব্ধ
304 নাম : দেবজিৎ রায় পিতার নাম: জয়দেব রায় বাড়ির নং : n0005 বয়স : 41 লিঙ্গ : পুরুষ	HXF3246063 ফটো উপলব্ধ	305 নাম : বিশ্বজিত রায় পিতার নাম: জয়দেব রায় বাড়ির নং : n0005 বয়স : 56 লিঙ্গ : পুরুষ	WB/24/169/480205 ফটো উপলব্ধ	306 নাম : টুস্পা রায় পিতার নাম: ভাগ্যধর রায় বাড়ির নং : n0201 বয়স : 29 লিঙ্গ : পুরুষ	AHY2015543 ফটো উপলব্ধ
307 নাম : শুভজিত রায় পিতার নাম: সুভাষ রায় বাড়ির নং : n0066 বয়স : 41 লিঙ্গ : পুরুষ	HXF3173036 ফটো উপলব্ধ	308 নাম : শোভা রায় স্বামীর নাম: শিবনাথ রায় বাড়ির নং : n0086 বয়স : 42 লিঙ্গ : মহিলা	AHY1361153 ফটো উপলব্ধ	309 নাম : সুজিত কুমার রায় পিতার নাম: কৃষ্ণ চন্দ্র রায় বাড়ির নং : n0009 বয়স : 67 লিঙ্গ : পুরুষ	AHY2051522 ফটো উপলব্ধ
310 নাম : রাজু রায় পিতার নাম: মদন রায় বাড়ির নং : n0086 বয়স : 39 লিঙ্গ : পুরুষ	HXF2861722 ফটো উপলব্ধ	311 নাম : শিবনাথ রায় পিতার নাম: মদন রায় বাড়ির নং : n0086 বয়স : 45 লিঙ্গ : পুরুষ	HXF3173077 ফটো উপলব্ধ	312 নাম : নমিতা রায় স্বামীর নাম: মদন রায় বাড়ির নং : n0086 বয়স : 61 লিঙ্গ : মহিলা	WB/24/169/480116 ফটো উপলব্ধ
313 নাম : মিনাবতী রায় স্বামীর নাম: মোহন রায় বাড়ির নং : n0083 বয়স : 72 লিঙ্গ : মহিলা	AHY2263556 ফটো উপলব্ধ	314 নাম : বিমলা রায় স্বামীর নাম: কার্তিক রায় বাড়ির নং : n0018 বয়স : 55 লিঙ্গ : মহিলা	HXF2861540 ফটো উপলব্ধ	315 নাম : কার্তিক রায় পিতার নাম: রতিকান্ত রায় বাড়ির নং : n0018 বয়স : 61 লিঙ্গ : পুরুষ	WB/24/169/480258 ফটো উপলব্ধ
316 নাম : জ্যোৎস্না রায় স্বামীর নাম: স্বপন রায় বাড়ির নং : n0017 বয়স : 38 লিঙ্গ : মহিলা	AHY1747104 ফটো উপলব্ধ	317 নাম : স্বপন রায় মায়ের নাম: অর্চনা রায় বাড়ির নং : n0017 বয়স : 37 লিঙ্গ : পুরুষ	AHY0345454 ফটো উপলব্ধ	318 নাম : অর্চনা রায় স্বামীর নাম: ভাগ্যধর রায় বাড়ির নং : n0017 বয়স : 62 লিঙ্গ : মহিলা	WB/24/169/480252 ফটো উপলব্ধ
319 নাম : পূর্ণিমা রায় স্বামীর নাম: গনেশ রায় বাড়ির নং : n0016 বয়স : 56 লিঙ্গ : মহিলা	AHY2913465 ফটো উপলব্ধ	320 নাম : পল্লব রায় পিতার নাম: স্বপন রায় বাড়ির নং : n0010 বয়স : 32 লিঙ্গ : পুরুষ	AHY1746999 ফটো উপলব্ধ	321 নাম : সরস্বতী রায় স্বামীর নাম: স্বপন রায় বাড়ির নং : n0010 বয়স : 56 লিঙ্গ : মহিলা	HXF2239754 ফটো উপলব্ধ
322 নাম : স্বপন কুমার রায় পিতার নাম: কৃষ্ণ চন্দ্র রায় বাড়ির নং : n0010 বয়স : 62 লিঙ্গ : পুরুষ	AHY2624930 ফটো উপলব্ধ	323 নাম : সঙ্ঘমিত্রা রায় পিতার নাম: সুজিত কুমার রায় বাড়ির নং : n0009 বয়স : 31 লিঙ্গ : মহিলা	AHY1747005 ফটো উপলব্ধ	324 নাম : সুভেন্দু রায় পিতার নাম: সুজিত রায় বাড়ির নং : n0009 বয়স : 34 লিঙ্গ : পুরুষ	AHY1473230 ফটো উপলব্ধ
325 নাম : সুভাষ রায় পিতার নাম: কৃষ্ণচন্দ্র রায় বাড়ির নং : n0008 বয়স : 72 লিঙ্গ : পুরুষ	AHY2263499 ফটো উপলব্ধ	326 নাম : মনোজিত রায় পিতার নাম: সলিল কুমার রায় বাড়ির নং : 231 বয়স : 37 লিঙ্গ : পুরুষ	HXF3173333 ফটো উপলব্ধ	327 নাম : সৌম্যজিৎ রায় পিতার নাম: সলিল কুমার রায় বাড়ির নং : n0007 বয়স : 43 লিঙ্গ : পুরুষ	HXF2239739 ফটো উপলব্ধ
328 নাম : শেফালী রানী রায় স্বামীর নাম: সলিল কুমার রায় বাড়ির নং : 231 বয়স : 58 লিঙ্গ : মহিলা	AHY2263515 ফটো উপলব্ধ	329 নাম : সলিল কুমার রায় পিতার নাম: কৃষ্ণচন্দ্র রায় বাড়ির নং : 231 বয়স : 76 লিঙ্গ : পুরুষ	AHY2263507 ফটো উপলব্ধ	330 নাম : মীনা রায় খাঁড়া স্বামীর নাম: দেবজিৎ রায় বাড়ির নং : n0207 বয়স : 34 লিঙ্গ : মহিলা	NCS1101831 ফটো উপলব্ধ

বিধানসভা নির্বাচনক্ষেত্রের নং, নাম : 174-সাঁকরাইল  
ভাগ নং, নাম : 1-পূর্বপাড়া রাজগঞ্জ রেললাইন ধার

331 নাম : মনামতী শাহ স্বামীর নাম: দিলীপ কুমার শাহ বাড়ির নং : বয়স : 28 লিঙ্গ : মহিলা	AHY2357697 ফটো উপলব্ধ	332 নাম : প্রতিমা শাউ স্বামীর নাম: দিলীপ শাউ বাড়ির নং : বয়স : 27 লিঙ্গ : মহিলা	AHY2357754 ফটো উপলব্ধ	333 নাম : খুকুমনি শেঠ স্বামীর নাম: মানিক শেঠ বাড়ির নং : n0085 বয়স : 51 লিঙ্গ : মহিলা	HXF2239770 ফটো উপলব্ধ
334 নাম : মানিক শেঠ পিতার নাম: গোপাল শেঠ বাড়ির নং : n0085 বয়স : 60 লিঙ্গ : পুরুষ	HXF3173150 ফটো উপলব্ধ	335 নাম : অপর্ণা সর্দার পিতার নাম: মদন সর্দার বাড়ির নং : n0242 বয়স : 35 লিঙ্গ : মহিলা	AHY1359322 ফটো উপলব্ধ	336 নাম : জিয়াদ সরদার পিতার নাম: বাঁশি সরদার বাড়ির নং : n0212 বয়স : 64 লিঙ্গ : পুরুষ	WB/15/106/138338 ফটো উপলব্ধ
337 নাম : টিংকু সর্দার স্বামীর নাম: বিশ্বনাথ সর্দার বাড়ির নং : n0217 বয়স : 49 লিঙ্গ : মহিলা	JNV1209121 ফটো উপলব্ধ	338 নাম : বিশ্বনাথ সর্দার পিতার নাম: মাধব সর্দার বাড়ির নং : n0218 বয়স : 56 লিঙ্গ : পুরুষ	WB/22/157/015124 ফটো উপলব্ধ	339 নাম : সঙ্গীতা সা পিতার নাম: জয়কিশান সা বাড়ির নং : n0031 বয়স : 42 লিঙ্গ : মহিলা	AHY1145135 ফটো উপলব্ধ
340 নাম : নয়না সাউ পিতার নাম: জগদীশ সাউ বাড়ির নং : n0031 বয়স : 33 লিঙ্গ : মহিলা	AHY1881929 ফটো উপলব্ধ	341 নাম : সাবিত্রী সা স্বামীর নাম: জয়কৃষ্ণান সা বাড়ির নং : n0031 বয়স : 65 লিঙ্গ : মহিলা	AHY2362150 ফটো উপলব্ধ	342 নাম : কিরণ শাহ পিতার নাম: জয়কিশান শাহ বাড়ির নং : n0031 বয়স : 34 লিঙ্গ : মহিলা	AHY1361195 ফটো উপলব্ধ
343 নাম : অমিত সাউ পিতার নাম: জয়মুনি সাউ বাড়ির নং : n0031 বয়স : 49 লিঙ্গ : পুরুষ	HXF3173093 ফটো উপলব্ধ	344 নাম : লোকনাথ সা পিতার নাম: শ্যামসুন্দর সা বাড়ির নং : n0032 বয়স : 54 লিঙ্গ : পুরুষ	WB/24/169/480282 ফটো উপলব্ধ	345 নাম : ঝর্ণা সা স্বামীর নাম: প্রেমনাথ সা বাড়ির নং : n0032 বয়স : 59 লিঙ্গ : মহিলা	WB/24/169/480226 ফটো উপলব্ধ
346 নাম : প্রেমনাথ সা পিতার নাম: শ্যামসুন্দর সা বাড়ির নং : n0032 বয়স : 65 লিঙ্গ : পুরুষ	WB/24/169/480124 ফটো উপলব্ধ	347 নাম : রেসমী সা পিতার নাম: জয়কিশাণ সা বাড়ির নং : n0049 বয়স : 37 লিঙ্গ : মহিলা	HXF3173119 ফটো উপলব্ধ	348 নাম : রবিনা সাউ স্বামীর নাম: বীনা সাউ বাড়ির নং : n0031 বয়স : 33 লিঙ্গ : মহিলা	AHY1746965 ফটো উপলব্ধ
349 নাম : প্রিয়া গুপ্তা পিতার নাম: সুরজ সাউ বাড়ির নং : n0031 বয়স : 29 লিঙ্গ : মহিলা	AHY1881945 ফটো উপলব্ধ	350 নাম : প্রীতি সাউ পিতার নাম: সুরজ সাউ বাড়ির নং : n0031 বয়স : 31 লিঙ্গ : মহিলা	AHY1747021 ফটো উপলব্ধ	351 নাম : বেবী সাউ স্বামীর নাম: সুরজ সাউ বাড়ির নং : n0031 বয়স : 31 লিঙ্গ : মহিলা	WB/24/169/480204 ফটো উপলব্ধ
352 নাম : প্রীতি সাউ জয়শোয়াল স্বামীর নাম: ললিত সাউ বাড়ির নং : n0031 বয়স : 41 লিঙ্গ : মহিলা	AHY1361179 ফটো উপলব্ধ	353 নাম : ললিত সাউ পিতার নাম: জয়মুনি সাউ বাড়ির নং : n0031 বয়স : 44 লিঙ্গ : পুরুষ	HXF2676443 ফটো উপলব্ধ	354 নাম : নির্মলা সা পিতার নাম: জয়কৃষ্ণান সা বাড়ির নং : n0031 বয়স : 47 লিঙ্গ : মহিলা	HXF3173168 ফটো উপলব্ধ
355 নাম : জয়দীপ সাউ পিতার নাম: রঘুনন্দ সাউ বাড়ির নং : n0031 বয়স : 56 লিঙ্গ : পুরুষ	WB/24/169/480235 ফটো উপলব্ধ	356 নাম : সুরজ সা পিতার নাম: রঘু নন্দন সা বাড়ির নং : n0031 বয়স : 63 লিঙ্গ : পুরুষ	WB/24/169/480231 ফটো উপলব্ধ	357 নাম : রিঙ্কি সাউ স্বামীর নাম: রাজেশ সাউ বাড়ির নং : n0031 বয়স : 40 লিঙ্গ : মহিলা	AHY1747237 ফটো উপলব্ধ
358 নাম : রাজেশ সাউ পিতার নাম: রঘুনন্দন সাউ বাড়ির নং : n0031 বয়স : 50 লিঙ্গ : পুরুষ	WB/24/169/480050 ফটো উপলব্ধ	359 নাম : প্রিয়াকা সাউ স্বামীর নাম: আশীষ কুমার সাউ বাড়ির নং : n0031 বয়স : 39 লিঙ্গ : মহিলা	AHY1747229 ফটো উপলব্ধ	360 নাম : আশীষ কুমার সাউ পিতার নাম: জয়মুনি সাউ বাড়ির নং : n0031 বয়স : 40 লিঙ্গ : পুরুষ	HXF3173069 ফটো উপলব্ধ

বিধানসভা নির্বাচনক্ষেত্রের নং, নাম : 174-সাঁকরাইল  
ভাগ নং, নাম : 1-পূর্বপাড়া রাজগঞ্জ রেললাইন ধার

361 নাম : নিতু সাউ স্বামীর নাম: অমিত সাউ বাড়ির নং : n0031 বয়স : 45 লিঙ্গ : মহিলা	AHY1234590 ফটো উপলব্ধ	362 নাম : সাবিত্রী সাউ স্বামীর নাম: জয়মুনি সাউ বাড়ির নং : n0031 বয়স : 64 লিঙ্গ : মহিলা	WB/24/169/480201 ফটো উপলব্ধ	363 নাম : জয়কৃষ্ণান সা পিতার নাম: রঘুনন্দন সা বাড়ির নং : সত্যেন বোস রোড বয়স : 70 লিঙ্গ : পুরুষ	AHY2854297 ফটো উপলব্ধ
364 নাম : সরিতা সাউ স্বামীর নাম: জয়দীপ সাউ বাড়ির নং : n0031 বয়স : 44 লিঙ্গ : মহিলা	AHY1923283 ফটো উপলব্ধ	365 নাম : বীনা সাউ স্বামীর নাম: জগদীশ সাউ বাড়ির নং : n0031 বয়স : 51 লিঙ্গ : মহিলা	WB/24/169/480203 ফটো উপলব্ধ	366 নাম : জয়মুনি সাউ পিতার নাম: রঘুনন্দন সাউ বাড়ির নং : n0031 বয়স : 68 লিঙ্গ : পুরুষ	WB/24/169/480075 ফটো উপলব্ধ
367 নাম : কাজল সাউ মায়ের নাম: বীনা সাউ বাড়ির নং : n0031 বয়স : 31 লিঙ্গ : মহিলা	AHY1747096 ফটো উপলব্ধ	368 নাম : নবনীত সাউ পিতার নাম: অমিত সাউ বাড়ির নং : এন0031 বয়স : 22 লিঙ্গ : পুরুষ	AHY2801868 ফটো উপলব্ধ	369 নাম : রোহিত কুমার সাউ মায়ের নাম: রাধা সাউ বাড়ির নং : এন0027 বয়স : 26 লিঙ্গ : পুরুষ	AHY2764603 ফটো উপলব্ধ
370 নাম : কিরণ সাউ স্বামীর নাম: সন্দীপ সাউ বাড়ির নং : এন0023 বয়স : 23 লিঙ্গ : মহিলা	AHY2722510 ফটো উপলব্ধ	371 নাম : রাখী সাউ স্বামীর নাম: দীপক কুমার সাউ বাড়ির নং : n0229 বয়স : 28 লিঙ্গ : মহিলা	AHY2079275 ফটো উপলব্ধ	372 নাম : সন্তোষ কুমার সাউ পিতার নাম: সিউপুজন সাউ বাড়ির নং : n0023 বয়স : 55 লিঙ্গ : পুরুষ	AHY2263473 ফটো উপলব্ধ
373 নাম : সন্দীপ সাউ পিতার নাম: সন্তোষ কুমার সাউ বাড়ির নং : n0023 বয়স : 31 লিঙ্গ : পুরুষ	AHY1581651 ফটো উপলব্ধ	374 নাম : হর্ষ সাউ পিতার নাম: জগদীশ সাউ বাড়ির নং : 31 বয়স : 25 লিঙ্গ : পুরুষ	AHY2146256 ফটো উপলব্ধ	375 নাম : রাখী সাউ স্বামীর নাম: সন্তোষ কুমার সাউ বাড়ির নং : n0023 বয়স : 51 লিঙ্গ : মহিলা	AHY2791762 ফটো উপলব্ধ
376 নাম : দীপক কুমার সাউ পিতার নাম: ওমপ্রকাশ সাউ বাড়ির নং : n0022 বয়স : 41 লিঙ্গ : পুরুষ	HXF2861706 ফটো উপলব্ধ	377 নাম : মিঠুন সাউ পিতার নাম: ওমপ্রকাশ সাউ বাড়ির নং : n0022 বয়স : 32 লিঙ্গ : পুরুষ	AHY1747260 ফটো উপলব্ধ	378 নাম : দিলীপ কুমার সাউ পিতার নাম: ওমপ্রকাশ সাউ বাড়ির নং : n0022 বয়স : 37 লিঙ্গ : পুরুষ	AHY0345876 ফটো উপলব্ধ
379 নাম : ফুলকুমারীদেবী সাউ স্বামীর নাম: ওমপ্রকাশ সাউ বাড়ির নং : n0022 বয়স : 59 লিঙ্গ : মহিলা	WB/24/169/480111 ফটো উপলব্ধ	380 নাম : রাধিকাদেবী সাউ স্বামীর নাম: সুরেশ সাউ বাড়ির নং : n0092 বয়স : 56 লিঙ্গ : মহিলা	HXF2676468 ফটো উপলব্ধ	381 নাম : অষ্ট সাউ পিতার নাম: দিলীপ সাউ বাড়ির নং : n0054 বয়স : 36 লিঙ্গ : পুরুষ	AHY1361211 ফটো উপলব্ধ
382 নাম : আশা সাউ মায়ের নাম: কল্পনা সাউ বাড়ির নং : n0054 বয়স : 36 লিঙ্গ : মহিলা	AHY1473347 ফটো উপলব্ধ	383 নাম : কল্পনা সাউ স্বামীর নাম: দিলীপ সাউ বাড়ির নং : n0054 বয়স : 57 লিঙ্গ : মহিলা	WB/24/169/480198 ফটো উপলব্ধ	384 নাম : মালতী মেথুর স্বামীর নাম: সনাতন মেথুর বাড়ির নং : রাজগুংগে পাব্লিক লাইব্রেরী বয়স : 44 লিঙ্গ : মহিলা	FTF2856284 ফটো উপলব্ধ
385 নাম : সুদামা সাও পিতার নাম: দেওধারী সাও বাড়ির নং : n0241 বয়স : 63 লিঙ্গ : পুরুষ	WB/24/169/498343 ফটো উপলব্ধ	386 নাম : বিশুজিৎ সিং পিতার নাম: মনোজ সিং বাড়ির নং : n0235 বয়স : 26 লিঙ্গ : পুরুষ	AHY2079333 ফটো উপলব্ধ	387 নাম : শুভেন্দু হাজরা পিতার নাম: অজিত হাজরা বাড়ির নং : n0114 বয়স : 30 লিঙ্গ : পুরুষ	AHY1923291 ফটো উপলব্ধ
388 নাম : বিনু সিং স্বামীর নাম: পিন্টু কুমার সিং বাড়ির নং : n0039 বয়স : 41 লিঙ্গ : মহিলা	AHY2079267 ফটো উপলব্ধ	389 নাম : জগদীশ সিং পিতার নাম: গোকুল সিং বাড়ির নং : n0114 বয়স : 47 লিঙ্গ : পুরুষ	AHY1361302 ফটো উপলব্ধ	390 নাম : সঞ্জয় সিং পিতার নাম: গোকুল সিং বাড়ির নং : n0114 বয়স : 37 লিঙ্গ : পুরুষ	AHY1581750 ফটো উপলব্ধ

বিধানসভা নির্বাচনক্ষেত্রের নং, নাম : 174-সাঁকরাইল  
ভাগ নং, নাম : 1-পূর্বপাড়া রাজগঞ্জ রেললাইন ধার

391 নাম : বিনোদ সিং পিতার নাম: বিন্দা সিং বাড়ির নং : n0114 বয়স : 58 লিঙ্গ : পুরুষ	AHY1361310 ফটো উপলব্ধ	392 নাম : মীরাদেবী সিং স্বামীর নাম: বিনোদ সিং বাড়ির নং : n0114 বয়স : 47 লিঙ্গ : মহিলা	HXF1581222 ফটো উপলব্ধ	393 নাম : উষা সিং স্বামীর নাম: জগদীশ সিং বাড়ির নং : n0114 বয়স : 50 লিঙ্গ : মহিলা	WB/23/148/318085 ফটো উপলব্ধ
394 নাম : সন্তোষ কুমার সিং পিতার নাম: দীনেশ সিং বাড়ির নং : n0115 বয়স : 43 লিঙ্গ : পুরুষ	HXF2861532 ফটো উপলব্ধ	395 নাম : অশোক সিং পিতার নাম: গোকুল সিং বাড়ির নং : n0166 বয়স : 39 লিঙ্গ : পুরুষ	AHY1581727 ফটো উপলব্ধ	396 নাম : আনন্দ কুমার সিং পিতার নাম: দুর্গালাল সিং বাড়ির নং : n0178 বয়স : 46 লিঙ্গ : পুরুষ	AHY1747302 ফটো উপলব্ধ
397 নাম : অষ্ট সিং পিতার নাম: রামপ্রবেশ সিং বাড়ির নং : n0067 বয়স : 56 লিঙ্গ : পুরুষ	AHY2551257 ফটো উপলব্ধ	398 নাম : মল্লিকা সিং পিতার নাম: অমৃত সিং বাড়ির নং : এন0067 বয়স : 26 লিঙ্গ : মহিলা	AHY2194702 ফটো উপলব্ধ	399 নাম : সুনিতা সিংহ স্বামীর নাম: অষ্ট সিং বাড়ির নং : n0067 বয়স : 50 লিঙ্গ : মহিলা	AHY2551232 ফটো উপলব্ধ
400 নাম : নিপু সিং স্বামীর নাম: বিকাশ কুমার সিং বাড়ির নং : n0101 বয়স : 37 লিঙ্গ : মহিলা	AHY1923374 ফটো উপলব্ধ	401 নাম : আকাশ সিং পিতার নাম: মল্লিক সিং বাড়ির নং : এন0039 বয়স : 21 লিঙ্গ : পুরুষ	AHY2786754 ফটো উপলব্ধ	402 নাম : তারাদেবী সিং স্বামীর নাম: গোকুল সিং বাড়ির নং : n0114 বয়স : 69 লিঙ্গ : মহিলা	WB/24/169/480259 ফটো উপলব্ধ
403 নাম : রিঙ্কি কুমারী সিং পিতার নাম: বিনোদ সিং বাড়ির নং : এন0114 (112) বয়স : 25 লিঙ্গ : মহিলা	AHY2804607 ফটো উপলব্ধ	404 নাম : সুরজ সিং পিতার নাম: জগদীশ সিং বাড়ির নং : 112 বয়স : 22 লিঙ্গ : পুরুষ	AHY2831246 ফটো উপলব্ধ	405 নাম : বিকাশ কুমার সিং পিতার নাম: গঙ্গাসাগর সিং বাড়ির নং : n0101 বয়স : 40 লিঙ্গ : পুরুষ	AHY1747161 ফটো উপলব্ধ
406 নাম : অভিজিত সিং পিতার নাম: হারু সিং বাড়ির নং : n0090 বয়স : 41 লিঙ্গ : পুরুষ	HXF2861490 ফটো উপলব্ধ	407 নাম : রনজিত সিং পিতার নাম: হারু সিং বাড়ির নং : n0090 বয়স : 44 লিঙ্গ : পুরুষ	HXF3066768 ফটো উপলব্ধ	408 নাম : ছবি সিং স্বামীর নাম: খোকন সিং বাড়ির নং : n0087 বয়স : 39 লিঙ্গ : মহিলা	HXF2861441 ফটো উপলব্ধ
409 নাম : খোকন সিং পিতার নাম: রাম জনম সিং বাড়ির নং : n0087 বয়স : 44 লিঙ্গ : পুরুষ	HXF2861458 ফটো উপলব্ধ	410 নাম : নিতু সিং স্বামীর নাম: দয়াশঙ্কর সিং বাড়ির নং : n0087 বয়স : 37 লিঙ্গ : মহিলা	HXF3173317 ফটো উপলব্ধ	411 নাম : নওলকিশোর সিং পিতার নাম: ফেফু সিং বাড়ির নং : n0087 বয়স : 66 লিঙ্গ : পুরুষ	WB/24/169/531463 ফটো উপলব্ধ
412 নাম : চম্পা রানী সিং স্বামীর নাম: পাশু সিং বাড়ির নং : n0087 বয়স : 45 লিঙ্গ : মহিলা	HXF2861433 ফটো উপলব্ধ	413 নাম : পাশু সিং পিতার নাম: রামজনম সিং বাড়ির নং : n0087 বয়স : 50 লিঙ্গ : পুরুষ	HXF2239887 ফটো উপলব্ধ	414 নাম : সরস্বতী সিং স্বামীর নাম: রামজনম সিং বাড়ির নং : n0087 বয়স : 71 লিঙ্গ : মহিলা	WB/24/169/480232 ফটো উপলব্ধ
415 নাম : মৌমিতা সিং পিতার নাম: অষ্ট সিং বাড়ির নং : n0067 বয়স : 30 লিঙ্গ : মহিলা	AHY1845312 ফটো উপলব্ধ	416 নাম : পিন্টু কুমার সিং পিতার নাম: সিদ্ধেশ্বর সিং বাড়ির নং : n0039 বয়স : 38 লিঙ্গ : পুরুষ	AHY1747039 ফটো উপলব্ধ	417 নাম : রঞ্জু সিং স্বামীর নাম: মদনকুমার সিং বাড়ির নং : n0039 বয়স : 38 লিঙ্গ : মহিলা	AHY1361278 ফটো উপলব্ধ
418 নাম : মনোজ কুমার সিং পিতার নাম: সিদ্ধেশ্বর সিং বাড়ির নং : n0039 বয়স : 46 লিঙ্গ : পুরুষ	AHY1452051 ফটো উপলব্ধ	419 নাম : সুরাজ সিং পিতার নাম: পাশু সিং বাড়ির নং : এন0087 বয়স : 26 লিঙ্গ : পুরুষ	AHY2194793 ফটো উপলব্ধ	420 নাম : চন্দনা সিং স্বামীর নাম: রনজিত সিং বাড়ির নং : n0208 বয়স : 27 লিঙ্গ : মহিলা	AHY2015600 ফটো উপলব্ধ

বিধানসভা নির্বাচনক্ষেত্রের নং, নাম : 174-সাঁকরাইল  
ভাগ নং, নাম : 1-পূর্বপাড়া রাজগঞ্জ রেললাইন ধার

421	AHY2214443	ফটো উপলব্ধ	422	AHY1747245	ফটো উপলব্ধ	423	AHY1747252	ফটো উপলব্ধ
নাম : সিক্কু সিংহ স্বামীর নাম: সুবোধ কুমার সিংহ বাড়ির নং : বসুরী পাল লেন বয়স : 39 লিঙ্গ : মহিলা			নাম : সমর সীট পিতার নাম: মহাদেব সীট বাড়ির নং : মিল লাইন বয়স : 44 লিঙ্গ : পুরুষ			নাম : অমর সীট পিতার নাম: মহাদেব সীট বাড়ির নং : n0171 বয়স : 40 লিঙ্গ : পুরুষ		
424	AHY2854594	ফটো উপলব্ধ	425	AHY1361336	ফটো উপলব্ধ	426	AHY1473222	ফটো উপলব্ধ
নাম : সুরজ শীট পিতার নাম: সমর শীট বাড়ির নং : মিল লাইন বয়স : 21 লিঙ্গ : পুরুষ			নাম : মহিবুল সেখ পিতার নাম: গোলাম হোসেন সেখ বাড়ির নং : n0048 বয়স : 39 লিঙ্গ : পুরুষ			নাম : রীনা বেগম সেখ স্বামীর নাম: মহিবুল সেখ বাড়ির নং : n0048 বয়স : 35 লিঙ্গ : মহিলা		
427	AHY1473339	ফটো উপলব্ধ	428	HXF1623784	ফটো উপলব্ধ	429	HXF1580166	ফটো উপলব্ধ
নাম : রাজা সেখ পিতার নাম: গোলাম হোসেন সেখ বাড়ির নং : n0048 বয়স : 37 লিঙ্গ : পুরুষ			নাম : সীমা হাজারা স্বামীর নাম: সাজেস হাজারা বাড়ির নং : n0081 বয়স : 47 লিঙ্গ : মহিলা			নাম : অজিত হাজারা পিতার নাম: সত্যচরণ হাজারা বাড়ির নং : n0021 বয়স : 58 লিঙ্গ : পুরুষ		
430	HXF1580158	ফটো উপলব্ধ	431	WB/24/169/480143	ফটো উপলব্ধ	432	AHY1845346	ফটো উপলব্ধ
নাম : সন্ধ্যা হাজারা স্বামীর নাম: অজিত হাজারা বাড়ির নং : n0021 বয়স : 48 লিঙ্গ : মহিলা			নাম : তপন হাজারা পিতার নাম: সত্য হাজারা বাড়ির নং : n0042 বয়স : 57 লিঙ্গ : পুরুষ			নাম : বাসন্তী হাজারা স্বামীর নাম: তপন হাজারা বাড়ির নং : n0042 বয়স : 38 লিঙ্গ : মহিলা		
433	AHY1532878	ফটো উপলব্ধ	434	HXF2676690	ফটো উপলব্ধ	435	WB/24/169/480144	ফটো উপলব্ধ
নাম : সাজেস হাজারা পিতার নাম: গয়া হাজারা বাড়ির নং : n0081 বয়স : 52 লিঙ্গ : পুরুষ			নাম : পঞ্চগনন হাজারা পিতার নাম: দাতারাম হাজারা বাড়ির নং : n0089 বয়স : 61 লিঙ্গ : পুরুষ			নাম : পুনীমা হাজারা স্বামীর নাম: পঞ্চগনন হাজারা বাড়ির নং : n0089 বয়স : 51 লিঙ্গ : মহিলা		
436	AHY1845429	ফটো উপলব্ধ	437	ARN1052299	ফটো উপলব্ধ	438	HXF2861698	ফটো উপলব্ধ
নাম : খোকন হাজারা পিতার নাম: পঞ্চগনন হাজারা বাড়ির নং : n0089 বয়স : 30 লিঙ্গ : পুরুষ			নাম : সুলতানা মিত্রী স্বামীর নাম: গোপাল মিত্রী বাড়ির নং : এন0050 বয়স : 35 লিঙ্গ : মহিলা			নাম : গোপাল মিত্রী পিতার নাম: ক্ষিরোদ মিত্রী বাড়ির নং : এন0050 বয়স : 41 লিঙ্গ : পুরুষ		
439	AHY2263382	ফটো উপলব্ধ	440	AHY1727528	ফটো উপলব্ধ	441	ANS2066694	ফটো উপলব্ধ
নাম : শান্তি পন্ডিত স্বামীর নাম: ইন্দ্রজিত পন্ডিত বাড়ির নং : এন0050 বয়স : 68 লিঙ্গ : মহিলা			নাম : দিপালী ঘোষ স্বামীর নাম: শান্তি রঞ্জন ঘোষ বাড়ির নং : এন0052 বয়স : 57 লিঙ্গ : মহিলা			নাম : রীতা দাস পিতার নাম: সরযুগ দাস বাড়ির নং : 1 নং মিল গেট পার্ট নং 173 বয়স : 36 লিঙ্গ : মহিলা		
442	AHY2861235	ফটো উপলব্ধ	443	AHY2870376	ফটো উপলব্ধ	444	AHY2887164	ফটো উপলব্ধ
নাম : বন্দু নস্কর পিতার নাম: রবীন নস্কর বাড়ির নং : এন0105 বয়স : 24 লিঙ্গ : পুরুষ			নাম : প্রিন্স সিং পিতার নাম: বিকাশ সিং বাড়ির নং : এন0101 বয়স : 19 লিঙ্গ : পুরুষ			নাম : সৌম্যজিত চক্রবর্তী পিতার নাম: অরুণ চক্রবর্তী বাড়ির নং : এন0073 বয়স : 19 লিঙ্গ : পুরুষ		
445	AHY2879179	ফটো উপলব্ধ	446	AHY2895647	ফটো উপলব্ধ	447	HXF3247509	ফটো উপলব্ধ
নাম : দীপ্তি দাস পিতার নাম: অনিল দাস বাড়ির নং : এন0012 বয়স : 19 লিঙ্গ : মহিলা			নাম : শম্পা রানি গুই স্বামীর নাম: পিন্টু গুই বাড়ির নং : এন0191 বয়স : 39 লিঙ্গ : মহিলা			নাম : মধুমিতা কর্মকার স্বামীর নাম: রঞ্জন কর্মকার বাড়ির নং : এন0034 বয়স : 41 লিঙ্গ : মহিলা		



নির্বাচক সংখ্যার সারসংক্ষেপ :

A) নির্বাচকের সংখ্যা :

	নির্বাচক তালিকার প্রকৃতি	নির্বাচক তালিকার পরিচিতি :	নির্বাচকের সংখ্যা :				
			পুরুষ	মহিলা	তৃতীয় লিঙ্গ	মোট	
I	মূল তালিকা	মূল তালিকা	বিশেষ নিবিড় সংশোধনী ২০২৬-এর চূড়ান্ত ভোটার তালিকা	218	229	0	447
II	1- সংযোজন তালিকা	সংযোজনী 1	বিশেষ সংক্ষিপ্ত সংশোধন 2026	0	0	0	0
III	2- বিয়োজন তালিকা	সংযোজনী 1	বিশেষ সংক্ষিপ্ত সংশোধন 2026	0	0	0	0
IV	'লিঙ্গ ক্ষেত্রের' পরিবর্তনের কারণে পার্থক্য			0	0	0	0
নির্বাচকের মোট সংখ্যা (I+II-III+IV)				218	229	0	447

B) ক্রটি সংশোধনের সংখ্যা :

নির্বাচক তালিকার প্রকৃতি	নির্বাচক তালিকার পরিচিতি :	ক্রটি সংশোধনের সংখ্যা :
সংযোজনী 1	বিশেষ সংক্ষিপ্ত সংশোধন 2026	0

নির্বাচক নিবন্ধন আধিকারিকের স্বাক্ষর

E-মৃত, S-স্থানান্তরিত, R-একাধিকবার অন্তর্ভুক্ত, M-নিখোঁজ, Q-যোগ্য নহে