

## নির্বাচক তালিকা 2026 S25 পশ্চিমবঙ্গ

|  |                           |   |       |              |     |                  |                 |         |   |      |           |                 |            |      |           |        |              |      |          |     |          |
|--|---------------------------|---|-------|--------------|-----|------------------|-----------------|---------|---|------|-----------|-----------------|------------|------|-----------|--------|--------------|------|----------|-----|----------|
| বিধানসভা নির্বাচনক্ষেত্রের নং, নাম ও সংরক্ষণের স্থিতি : 174 - সাঁকরাইল (তপশীলি জাতি)   |                           | অংশ নং : 37   |       |              |     |                  |                 |         |   |      |           |                 |            |      |           |        |              |      |          |     |          |
| বিধানসভা নির্বাচনক্ষেত্রটি যে লোকসভা নির্বাচনক্ষেত্রের / ক্ষেত্রসমূহের অন্তর্ভুক্ত তার নং, নাম ও সংরক্ষণ স্থিতি : 25 - হাওড়া (সাধারণ) |                           |   |       |              |     |                  |                 |         |   |      |           |                 |            |      |           |        |              |      |          |     |          |
| 1. সংশোধনের পূর্ণ বিবরণ  |                           |   |       |              |     |                  |                 |         |   |      |           |                 |            |      |           |        |              |      |          |     |          |
| সংশোধনের বৎসর :  | 2026                      | নির্বাচক তালিকার পরিচিতি :  |       |              |     |                  |                 |         |   |      |           |                 |            |      |           |        |              |      |          |     |          |
| ভিত্তি তারিখ :   | 01-01-2026                | বিশেষ নিবিড় সংশোধনী ২০২৬-এর চূড়ান্ত ভোটার তালিকা  |       |              |     |                  |                 |         |   |      |           |                 |            |      |           |        |              |      |          |     |          |
| সংশোধনের প্রকৃতি :   | বিশেষ নিবিড় সংশোধনী 2026 |   |       |              |     |                  |                 |         |   |      |           |                 |            |      |           |        |              |      |          |     |          |
| প্রকাশনার তারিখ :  | 28-02-2026                |   |       |              |     |                  |                 |         |   |      |           |                 |            |      |           |        |              |      |          |     |          |
| 2. অংশ ও নির্বাচনী এলাকার পূর্ণ বিবরণ :  |                           |   |       |              |     |                  |                 |         |   |      |           |                 |            |      |           |        |              |      |          |     |          |
| অংশের ভাগ নং ও নাম :   |                           |   |       |              |     |                  |                 |         |   |      |           |                 |            |      |           |        |              |      |          |     |          |
| 1-কোলড়া মিত্রী ও হিন্দুপাড়া  |                           | <table style="width: 100%; border-collapse: collapse;"> <tr> <td style="width: 60%;">প্রধান শহর/গ্রাম</td> <td style="width: 40%;">: কোলড়া (সিটি)</td> </tr> <tr> <td>ওয়ার্ড</td> <td>:</td> </tr> <tr> <td>থানা</td> <td>: ডোমজুড়</td> </tr> <tr> <td>গ্রাম পঞ্চায়েত</td> <td>: কোলড়া-2</td> </tr> <tr> <td>ব্লক</td> <td>: ডোমজুড়</td> </tr> <tr> <td>মহকুমা</td> <td>: হাওড়া সদর</td> </tr> <tr> <td>জেলা</td> <td>: হাওড়া</td> </tr> <tr> <td>পিন</td> <td>: 711411</td> </tr> </table> |       |              |     | প্রধান শহর/গ্রাম | : কোলড়া (সিটি) | ওয়ার্ড | : | থানা | : ডোমজুড় | গ্রাম পঞ্চায়েত | : কোলড়া-2 | ব্লক | : ডোমজুড় | মহকুমা | : হাওড়া সদর | জেলা | : হাওড়া | পিন | : 711411 |
| প্রধান শহর/গ্রাম   | : কোলড়া (সিটি)           |   |       |              |     |                  |                 |         |   |      |           |                 |            |      |           |        |              |      |          |     |          |
| ওয়ার্ড  | :                         |   |       |              |     |                  |                 |         |   |      |           |                 |            |      |           |        |              |      |          |     |          |
| থানা   | : ডোমজুড়                 |   |       |              |     |                  |                 |         |   |      |           |                 |            |      |           |        |              |      |          |     |          |
| গ্রাম পঞ্চায়েত  | : কোলড়া-2                |   |       |              |     |                  |                 |         |   |      |           |                 |            |      |           |        |              |      |          |     |          |
| ব্লক   | : ডোমজুড়                 |   |       |              |     |                  |                 |         |   |      |           |                 |            |      |           |        |              |      |          |     |          |
| মহকুমা   | : হাওড়া সদর              |   |       |              |     |                  |                 |         |   |      |           |                 |            |      |           |        |              |      |          |     |          |
| জেলা   | : হাওড়া                  |   |       |              |     |                  |                 |         |   |      |           |                 |            |      |           |        |              |      |          |     |          |
| পিন  | : 711411                  |   |       |              |     |                  |                 |         |   |      |           |                 |            |      |           |        |              |      |          |     |          |
| 3. ভোট গ্রহন কেন্দ্রের পূর্ণ বিবরণ :   |                           |   |       |              |     |                  |                 |         |   |      |           |                 |            |      |           |        |              |      |          |     |          |
| ভোট গ্রহন কেন্দ্রের নং, নাম :  |                           | ভোট গ্রহন কেন্দ্রের শ্রেণী :  |       | গ্রামীণ      |     |                  |                 |         |   |      |           |                 |            |      |           |        |              |      |          |     |          |
| 37 - কোলড়া নং-2 প্রাইমারী স্কুল   |                           | এই অংশে সহায়ক ভোটগ্রহন কেন্দ্রের সংখ্যা  |       | 0            |     |                  |                 |         |   |      |           |                 |            |      |           |        |              |      |          |     |          |
| ভোট গ্রহন কেন্দ্রের ঠিকানা :   |                           | :   |       |              |     |                  |                 |         |   |      |           |                 |            |      |           |        |              |      |          |     |          |
| কোলড়া নং-2 প্রাইমারী স্কুল, রুম-8, কোলড়া   |                           |   |       |              |     |                  |                 |         |   |      |           |                 |            |      |           |        |              |      |          |     |          |
| 4. নির্বাচকের সংখ্যা :   |                           |   |       |              |     |                  |                 |         |   |      |           |                 |            |      |           |        |              |      |          |     |          |
| প্রথম ক্রমিক নং  | শেষ ক্রমিক নং             | মোট সংখ্যা  |       |              |     |                  |                 |         |   |      |           |                 |            |      |           |        |              |      |          |     |          |
|  |                           | পুরুষ   | মহিলা | তৃতীয় লিঙ্গ | মোট |                  |                 |         |   |      |           |                 |            |      |           |        |              |      |          |     |          |
| 1  | 518                       | 263   | 255   | 0            | 518 |                  |                 |         |   |      |           |                 |            |      |           |        |              |      |          |     |          |

নির্বাচক নিবন্ধন আধিকারিকের স্বাক্ষর

Nazri Naksha

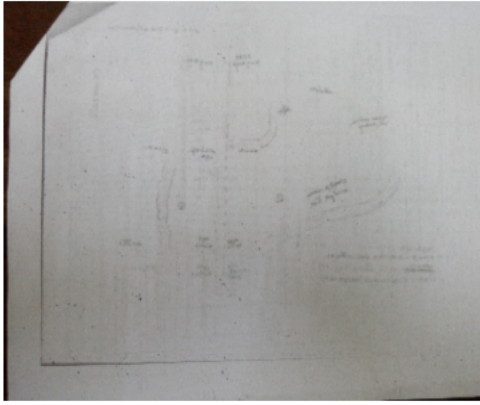

Google Map View



Polling Station Building Front View



Polling Station Front View



Cad View



Key MAP View



|   |            |            |   |            |            |  |            |            |
|---|------------|------------|---|------------|------------|--|------------|------------|
| 1   | MXF3387941 | ফটো উপলব্ধ | 2   | MXF2737005 | ফটো উপলব্ধ | 3  | MXF3108578 | ফটো উপলব্ধ |
| নাম : সেখ গোলাম মোস্তফা<br>পিতার নাম: গোলাম আসপিয়া সেখ<br>বাড়ির নং : n0035<br>বয়স : 83 লিঙ্গ : পুরুষ |            |            | নাম : সুলতানা বেগম সরদার<br>স্বামীর নাম: মোস্তাক রহমান সরদার<br>বাড়ির নং : n0065<br>বয়স : 46 লিঙ্গ : মহিলা  |            |            | নাম : সাবেদা সরদার<br>স্বামীর নাম: নাজিমুদ্দিন সরদার<br>বাড়ির নং : n0065<br>বয়স : 46 লিঙ্গ : মহিলা |            |            |
| 4   | MXF3387925 | ফটো উপলব্ধ | 5   | MXF3108545 | ফটো উপলব্ধ | 6  | AHY1461417 | ফটো উপলব্ধ |
| নাম : সাব্বিরা মন্ডল<br>পিতার নাম: আবুল কাসেম মন্ডল<br>বাড়ির নং : n0065<br>বয়স : 46 লিঙ্গ : মহিলা     |            |            | নাম : রোকসনা সরদার<br>স্বামীর নাম: নাসিম সরদার<br>বাড়ির নং : n0065<br>বয়স : 47 লিঙ্গ : মহিলা                |            |            | নাম : সামির আলি সেখ<br>পিতার নাম: গোলাম মোস্তাফা সেখ<br>বাড়ির নং : n0035<br>বয়স : 38 লিঙ্গ : পুরুষ |            |            |
| 7   | AHY1461425 | ফটো উপলব্ধ | 8   | AHY1461433 | ফটো উপলব্ধ | 9  | MXF3387982 | ফটো উপলব্ধ |
| নাম : রাজা সেখ<br>পিতার নাম: গোলাম মোস্তাফা সেখ<br>বাড়ির নং : n0035<br>বয়স : 36 লিঙ্গ : পুরুষ         |            |            | নাম : সাব্বির আলি সেখ<br>পিতার নাম: গোলাম মোস্তাফা সেখ<br>বাড়ির নং : n0035<br>বয়স : 39 লিঙ্গ : পুরুষ        |            |            | নাম : আমির সেখ<br>পিতার নাম: গোলাম মোস্তাফা সেখ<br>বাড়ির নং : n0035<br>বয়স : 46 লিঙ্গ : পুরুষ      |            |            |
| 10  | MXF3387974 | ফটো উপলব্ধ | 11  | AHY1334358 | ফটো উপলব্ধ | 12   | MXF3502994 | ফটো উপলব্ধ |
| নাম : ফজলু রহমান সেখ<br>পিতার নাম: গোলাম মোস্তাফা সেখ<br>বাড়ির নং : n0035<br>বয়স : 47 লিঙ্গ : পুরুষ   |            |            | নাম : গোরাই সেখ<br>পিতার নাম: গোলাম মোস্তাফা সেখ<br>বাড়ির নং : n0035<br>বয়স : 58 লিঙ্গ : পুরুষ              |            |            | নাম : রোসেনরা মল্লিক<br>স্বামীর নাম: আখতার মল্লিক<br>বাড়ির নং : n0035<br>বয়স : 58 লিঙ্গ : মহিলা    |            |            |
| 13  | MXF3502986 | ফটো উপলব্ধ | 14  | AHY2147098 | ফটো উপলব্ধ | 15   | AHY2148369 | ফটো উপলব্ধ |
| নাম : আখতার মল্লিক<br>পিতার নাম: ইয়াকুব মল্লিক<br>বাড়ির নং : n0035<br>বয়স : 65 লিঙ্গ : পুরুষ         |            |            | নাম : রুপাসী সেখ<br>পিতার নাম: নজু সেখ<br>বাড়ির নং : 1<br>বয়স : 26 লিঙ্গ : মহিলা                            |            |            | নাম : অয়ন পাল<br>পিতার নাম: শিভাই পাল<br>বাড়ির নং : -<br>বয়স : 25 লিঙ্গ : পুরুষ                   |            |            |
| 16  | AHY2148211 | ফটো উপলব্ধ | 17  | AHY2148500 | ফটো উপলব্ধ | 18   | AHY2148484 | ফটো উপলব্ধ |
| নাম : মারুফা সেখ<br>পিতার নাম: মতিয়ার সেখ<br>বাড়ির নং : n0040<br>বয়স : 25 লিঙ্গ : মহিলা              |            |            | নাম : সালমান সেখ<br>পিতার নাম: সুজাউদ্দিন সেখ<br>বাড়ির নং : -<br>বয়স : 26 লিঙ্গ : পুরুষ                     |            |            | নাম : মৌ ঘোষ<br>পিতার নাম: শিবরাম ঘোষ<br>বাড়ির নং : -<br>বয়স : 25 লিঙ্গ : মহিলা                    |            |            |
| 19  | AHY2334142 | ফটো উপলব্ধ | 20  | AHY2482628 | ফটো উপলব্ধ | 21   | MXF3108552 | ফটো উপলব্ধ |
| নাম : সেখ সাহাবুদ্দিন<br>পিতার নাম: সেখ নসিরউদ্দিন<br>বাড়ির নং : এন ০০৯০<br>বয়স : 26 লিঙ্গ : পুরুষ    |            |            | নাম : রেণুকা সেখ<br>মায়ের নাম: সমির আলি সেখ<br>বাড়ির নং : N0035<br>বয়স : 42 লিঙ্গ : মহিলা                  |            |            | নাম : মনিরুদ্দিন সরদার<br>পিতার নাম: রফিক সরদার<br>বাড়ির নং : n0065<br>বয়স : 41 লিঙ্গ : পুরুষ      |            |            |
| 22  | AHY2001691 | ফটো উপলব্ধ | 23  | AHY2001709 | ফটো উপলব্ধ | 24   | AHY2001790 | ফটো উপলব্ধ |
| নাম : মুন্নি মন্ডল সেখ<br>স্বামীর নাম: আমির সেখ<br>বাড়ির নং : N0035<br>বয়স : 37 লিঙ্গ : মহিলা         |            |            | নাম : মোসাঃ তোজলিমা বেগম খাতুন<br>স্বামীর নাম: ফজলু রহমান সেখ<br>বাড়ির নং : N0035<br>বয়স : 34 লিঙ্গ : মহিলা |            |            | নাম : সামসুদ্দিন মল্লিক<br>পিতার নাম: আখতার মল্লিক<br>বাড়ির নং : n0035<br>বয়স : 28 লিঙ্গ : পুরুষ   |            |            |
| 25  | AHY2001808 | ফটো উপলব্ধ | 26  | AHY2001816 | ফটো উপলব্ধ | 27   | AHY2001741 | ফটো উপলব্ধ |
| নাম : বাতাসি মল্লিক<br>পিতার নাম: আখতার মল্লিক<br>বাড়ির নং : n0035<br>বয়স : 30 লিঙ্গ : মহিলা          |            |            | নাম : সাহেব মল্লিক<br>পিতার নাম: আখতার মল্লিক<br>বাড়ির নং : n0035<br>বয়স : 33 লিঙ্গ : পুরুষ                 |            |            | নাম : সাব্বিনা খাতুন সেখ<br>স্বামীর নাম: গোরাই সেখ<br>বাড়ির নং : N0035<br>বয়স : 49 লিঙ্গ : মহিলা   |            |            |
| 28  | AHY1198969 | ফটো উপলব্ধ | 29  | AHY1334853 | ফটো উপলব্ধ | 30   | AHY2135515 | ফটো উপলব্ধ |
| নাম : আইনুরা বেগম<br>স্বামীর নাম: আবুল হাসান সেখ<br>বাড়ির নং : n0069<br>বয়স : 37 লিঙ্গ : মহিলা        |            |            | নাম : হাসিনা বেগম<br>স্বামীর নাম: আনিসুর সেখ<br>বাড়ির নং : n0070<br>বয়স : 34 লিঙ্গ : মহিলা                  |            |            | নাম : সেখ আমিনউদ্দিন<br>পিতার নাম: সেখ নুরউদ্দিন<br>বাড়ির নং : n0089<br>বয়স : 26 লিঙ্গ : পুরুষ     |            |            |

|   |                          |  |                          |   |                          |
|---|--------------------------|--|--------------------------|---|--------------------------|
| 31<br>নাম : সেখ সমসুদ্দিন<br>পিতার নাম: সেখ নাসিরউদ্দিন<br>বাড়ির নং : n0090<br>বয়স : 29 লিঙ্গ : পুরুষ               | AHY2134955<br>ফটো উপলব্ধ | 32<br>নাম : সাইমুদ্দিন মল্লিক<br>পিতার নাম: আক্তার মল্লিক<br>বাড়ির নং : এন0035<br>বয়স : 23 লিঙ্গ : পুরুষ   | AHY2588291<br>ফটো উপলব্ধ | 33<br>নাম : জাহিমা সেখ<br>স্বামীর নাম: সাবির আলি সেখ<br>বাড়ির নং : এন0035<br>বয়স : 38 লিঙ্গ : মহিলা       | AHY2578938<br>ফটো উপলব্ধ |
| 34<br>নাম : ফিরদৌসী বেগম সরদার<br>স্বামীর নাম: কাবীর সরদার<br>বাড়ির নং : n0063<br>বয়স : 48 লিঙ্গ : মহিলা            | AHY0126722<br>ফটো উপলব্ধ | 35<br>নাম : ইয়াসমিনা খাঁ<br>স্বামীর নাম: গোলাম জায়গীর খাঁ<br>বাড়ির নং : এন0062<br>বয়স : 29 লিঙ্গ : মহিলা | AHY2646032<br>ফটো উপলব্ধ | 36<br>নাম : সাকিনা খার্ন<br>স্বামীর নাম: গোলাম দস্তগীর খান<br>বাড়ির নং : এন0062<br>বয়স : 27 লিঙ্গ : মহিলা | AHY2209666<br>ফটো উপলব্ধ |
| 37<br>নাম : গোলাম জায়গীর খাঁ<br>পিতার নাম: হেদায়েতুল্লা খাঁ<br>বাড়ির নং : n0062<br>বয়স : 29 লিঙ্গ : পুরুষ         | AHY2001774<br>ফটো উপলব্ধ | 38<br>নাম : হোসনারা সেখ<br>পিতার নাম: জাহাঙ্গীর সেখ<br>বাড়ির নং : n0062<br>বয়স : 31 লিঙ্গ : মহিলা          | AHY1901842<br>ফটো উপলব্ধ | 39<br>নাম : আমানুল্লাহ খাঁ<br>পিতার নাম: গোলাম মেহেদী খাঁ<br>বাড়ির নং : n0062<br>বয়স : 37 লিঙ্গ : পুরুষ   | AHY1169945<br>ফটো উপলব্ধ |
| 40<br>নাম : গোলাম দস্তগীর খাঁ<br>পিতার নাম: হেদায়েতুল্লা দস্তগীর খাঁ<br>বাড়ির নং : n0062<br>বয়স : 30 লিঙ্গ : পুরুষ | AHY1712637<br>ফটো উপলব্ধ | 41<br>নাম : খায়রুল খাঁ<br>পিতার নাম: নূরুদ্দিন খাঁ<br>বাড়ির নং : n0062<br>বয়স : 35 লিঙ্গ : পুরুষ          | AHY1198704<br>ফটো উপলব্ধ | 42<br>নাম : আফসানা বেগম<br>স্বামীর নাম: আমানুল্লাহ খাঁ<br>বাড়ির নং : n0062<br>বয়স : 38 লিঙ্গ : মহিলা      | AHY1169952<br>ফটো উপলব্ধ |
| 43<br>নাম : তুহিনা খাঁ<br>স্বামীর নাম: আব্বাসউদ্দিন খাঁ<br>বাড়ির নং : n0062<br>বয়স : 38 লিঙ্গ : মহিলা               | AHY1461466<br>ফটো উপলব্ধ | 44<br>নাম : আব্বাসউদ্দিন খাঁ<br>পিতার নাম: গোলাম মেহেদী খাঁ<br>বাড়ির নং : n0062<br>বয়স : 36 লিঙ্গ : পুরুষ  | AHY1334754<br>ফটো উপলব্ধ | 45<br>নাম : আজিমা বেগম<br>স্বামীর নাম: ইসরাফিল খাঁ<br>বাড়ির নং : n0062<br>বয়স : 38 লিঙ্গ : মহিলা          | AHY1334739<br>ফটো উপলব্ধ |
| 46<br>নাম : ইসরাফিল খাঁ<br>পিতার নাম: গোলাম মেহেদী খাঁ<br>বাড়ির নং : n0062<br>বয়স : 38 লিঙ্গ : পুরুষ                | AHY1334747<br>ফটো উপলব্ধ | 47<br>নাম : রেশমা বেগম খাঁ<br>স্বামীর নাম: মোস্তাফিল খাঁ<br>বাড়ির নং : n0062<br>বয়স : 38 লিঙ্গ : মহিলা     | AHY1712595<br>ফটো উপলব্ধ | 48<br>নাম : মোস্তাফিল খাঁ<br>পিতার নাম: গোলাম মেহেদী খাঁ<br>বাড়ির নং : n0062<br>বয়স : 38 লিঙ্গ : পুরুষ    | AHY1334762<br>ফটো উপলব্ধ |
| 49<br>নাম : ইমরান খান<br>পিতার নাম: সফিউদ্দিন খান<br>বাড়ির নং : n0062<br>বয়স : 33 লিঙ্গ : পুরুষ                     | AHY1712629<br>ফটো উপলব্ধ | 50<br>নাম : মনিরা বেগম খান<br>স্বামীর নাম: সফিউদ্দিন খান<br>বাড়ির নং : n0062<br>বয়স : 56 লিঙ্গ : মহিলা     | AHY1712652<br>ফটো উপলব্ধ | 51<br>নাম : মোসায়েরা খাঁ<br>স্বামীর নাম: হেদায়েতুল্লা খাঁ<br>বাড়ির নং : n0062<br>বয়স : 52 লিঙ্গ : মহিলা | MXF1085208<br>ফটো উপলব্ধ |
| 52<br>নাম : হেদায়েতুল্লা খাঁ<br>পিতার নাম: গোলামমেহেদী খাঁ<br>বাড়ির নং : n0062<br>বয়স : 56 লিঙ্গ : পুরুষ           | MXF1085190<br>ফটো উপলব্ধ | 53<br>নাম : সাইফউদ্দিন খাঁ<br>পিতার নাম: গোলামমেহেদী খাঁ<br>বাড়ির নং : n0062<br>বয়স : 59 লিঙ্গ : পুরুষ     | AHY2266054<br>ফটো উপলব্ধ | 54<br>নাম : সেখ মোসাম্মা খাতুন<br>পিতার নাম: মহঃ মহসিন সেখ<br>বাড়ির নং : এন00<br>বয়স : 26 লিঙ্গ : মহিলা   | AHY2156479<br>ফটো উপলব্ধ |
| 55<br>নাম : আশীষ কুমার ঘোষ<br>পিতার নাম: ভুলসী দাস ঘোষ<br>বাড়ির নং : n0012<br>বয়স : 65 লিঙ্গ : পুরুষ                | MXF1085372<br>ফটো উপলব্ধ | 56<br>নাম : দীপিকা ঘোষ<br>স্বামীর নাম: রাকেশ কুমার ঘোষ<br>বাড়ির নং : N0012<br>বয়স : 32 লিঙ্গ : মহিলা       | YAF1345727<br>ফটো উপলব্ধ | 57<br>নাম : সুমন ঘোষ<br>পিতার নাম: তাপস ঘোষ<br>বাড়ির নং : এন0012<br>বয়স : 23 লিঙ্গ : পুরুষ                | AHY2582427<br>ফটো উপলব্ধ |
| 58<br>নাম : শিবরাম ঘোষ<br>পিতার নাম: রতন চন্দ্র ঘোষ<br>বাড়ির নং : n0014<br>বয়স : 66 লিঙ্গ : পুরুষ                   | MXF1085315<br>ফটো উপলব্ধ | 59<br>নাম : অনুভা ঘোষ<br>স্বামীর নাম: সৈকত ঘোষ<br>বাড়ির নং : এন0010<br>বয়স : 30 লিঙ্গ : মহিলা              | ZPT1558030<br>ফটো উপলব্ধ | 60<br>নাম : পাপিয়া ঘোষ<br>স্বামীর নাম: জয়দেব ঘোষ<br>বাড়ির নং : n0014<br>বয়স : 47 লিঙ্গ : মহিলা          | MXF3388030<br>ফটো উপলব্ধ |

|    |                  |   |            |    |            |   |            |    |            |   |            |
|----|------------------|---|------------|----|------------|---|------------|----|------------|---|------------|
| 61 | MXF1085323       | নাম : জয়দেব ঘোষ<br>পিতার নাম: রতন ঘোষ<br>বাড়ির নং : n0014<br>বয়স : 59 লিঙ্গ : পুরুষ                        | ফটো উপলব্ধ | 62 | MXF1085331 | নাম : ছবিতা ঘোষ<br>স্বামীর নাম: শিবরাম ঘোষ<br>বাড়ির নং : n0014<br>বয়স : 55 লিঙ্গ : মহিলা                    | ফটো উপলব্ধ | 63 | MXF1085265 | নাম : শেফালী ঘোষ<br>স্বামীর নাম: রাম ঘোষ<br>বাড়ির নং : n0013<br>বয়স : 63 লিঙ্গ : মহিলা                    | ফটো উপলব্ধ |
| 64 | AHY1133974       | নাম : রাকেশ কুমার ঘোষ<br>পিতার নাম: অমিয় কুমার ঘোষ<br>বাড়ির নং : n0012<br>বয়স : 35 লিঙ্গ : পুরুষ           | ফটো উপলব্ধ | 65 | MXF1085398 | নাম : তাপস ঘোষ<br>পিতার নাম: তুলসী ঘোষ<br>বাড়ির নং : n0012<br>বয়স : 58 লিঙ্গ : পুরুষ                        | ফটো উপলব্ধ | 66 | MXF1085380 | নাম : ববিতা ঘোষ<br>স্বামীর নাম: আশীষ ঘোষ<br>বাড়ির নং : n0012<br>বয়স : 52 লিঙ্গ : মহিলা                    | ফটো উপলব্ধ |
| 67 | MXF1085364       | নাম : সুমা ঘোষ<br>স্বামীর নাম: অমিয় ঘোষ<br>বাড়ির নং : n0012<br>বয়স : 56 লিঙ্গ : মহিলা                      | ফটো উপলব্ধ | 68 | MXF1085356 | নাম : অমিয় ঘোষ<br>পিতার নাম: তুলসীদাস ঘোষ<br>বাড়ির নং : n0012<br>বয়স : 64 লিঙ্গ : পুরুষ                    | ফটো উপলব্ধ | 69 | MXF3108677 | নাম : রমা ঘোষ<br>স্বামীর নাম: লালমোহন ঘোষ<br>বাড়ির নং : n0011<br>বয়স : 52 লিঙ্গ : মহিলা                   | ফটো উপলব্ধ |
| 70 | MXF3108669       | নাম : লালমোহন ঘোষ<br>পিতার নাম: গুরুদাস ঘোষ<br>বাড়ির নং : n0011<br>বয়স : 55 লিঙ্গ : পুরুষ                   | ফটো উপলব্ধ | 71 | MXF2737096 | নাম : দীপা সাধুখা<br>স্বামীর নাম: রবীন সাধুখা<br>বাড়ির নং : n0010<br>বয়স : 53 লিঙ্গ : মহিলা                 | ফটো উপলব্ধ | 72 | AHY1133917 | নাম : সৈকত ঘোষ<br>পিতার নাম: উত্তম ঘোষ<br>বাড়ির নং : n0010<br>বয়স : 36 লিঙ্গ : পুরুষ                      | ফটো উপলব্ধ |
| 73 | MXF1085240       | নাম : প্রনতি ঘোষ<br>স্বামীর নাম: উত্তম ঘোষ<br>বাড়ির নং : n0010<br>বয়স : 69 লিঙ্গ : মহিলা                    | ফটো উপলব্ধ | 74 | MXF1085232 | নাম : উত্তম ঘোষ<br>পিতার নাম: শিবদাস ঘোষ<br>বাড়ির নং : n0010<br>বয়স : 70 লিঙ্গ : পুরুষ                      | ফটো উপলব্ধ | 75 | MXF2737104 | নাম : মানসী সাধুখা পাল<br>স্বামীর নাম: পিন্টু সাধুখা<br>বাড়ির নং : n0010<br>বয়স : 43 লিঙ্গ : মহিলা        | ফটো উপলব্ধ |
| 76 | MXF1085307       | নাম : রানু ঘোষ<br>স্বামীর নাম: মাধব ঘোষ<br>বাড়ির নং : n0014<br>বয়স : 60 লিঙ্গ : মহিলা                       | ফটো উপলব্ধ | 77 | MXF1085422 | নাম : তপন চট্টোপাধ্যায়<br>পিতার নাম: গদাধর চট্টোপাধ্যায়<br>বাড়ির নং : n0004<br>বয়স : 62 লিঙ্গ : পুরুষ     | ফটো উপলব্ধ | 78 | AHY1901925 | নাম : টুসি চট্টোপাধ্যায়<br>স্বামীর নাম: তপন চট্টোপাধ্যায়<br>বাড়ির নং : n0004<br>বয়স : 39 লিঙ্গ : মহিলা  | ফটো উপলব্ধ |
| 79 | AHY2054799       | নাম : পায়েল চ্যাটার্জী<br>স্বামীর নাম: সুপ্রিয় চ্যাটার্জী<br>বাড়ির নং : n0077<br>বয়স : 30 লিঙ্গ : মহিলা   | ফটো উপলব্ধ | 80 | MXF3109311 | নাম : অনিল চট্টোপাধ্যায়<br>পিতার নাম: দাশরথি চট্টোপাধ্যায়<br>বাড়ির নং : n0002<br>বয়স : 43 লিঙ্গ : পুরুষ   | ফটো উপলব্ধ | 81 | AHY2779023 | নাম : রাহুল চ্যাটার্জী<br>পিতার নাম: লক্ষীকান্ত চ্যাটার্জী<br>বাড়ির নং : এন0002<br>বয়স : 22 লিঙ্গ : পুরুষ | ফটো উপলব্ধ |
| 82 | AHY1198886       | নাম : শিখা চ্যাটার্জী<br>স্বামীর নাম: অনিল চ্যাটার্জী<br>বাড়ির নং : n0002<br>বয়স : 36 লিঙ্গ : মহিলা         | ফটো উপলব্ধ | 83 | AHY1334820 | নাম : টুম্পা চ্যাটার্জী<br>স্বামীর নাম: লক্ষীকান্ত চ্যাটার্জী<br>বাড়ির নং : n0002<br>বয়স : 42 লিঙ্গ : মহিলা | ফটো উপলব্ধ | 84 | MXF2737161 | নাম : লক্ষীকান্ত চ্যাটার্জী<br>পিতার নাম: দাশরথী চ্যাটার্জী<br>বাড়ির নং : n0002<br>বয়স : 48 লিঙ্গ : পুরুষ | ফটো উপলব্ধ |
| 85 | WB/26/167/576585 | নাম : দাসরথি চ্যাটার্জী<br>পিতার নাম: ফটিক চ্যাটার্জী<br>বাড়ির নং : n0002<br>বয়স : 71 লিঙ্গ : পুরুষ         | ফটো উপলব্ধ | 86 | AHY1334812 | নাম : সুপ্রিয় চ্যাটার্জী<br>পিতার নাম: অসিত চ্যাটার্জী<br>বাড়ির নং : n0001<br>বয়স : 38 লিঙ্গ : পুরুষ       | ফটো উপলব্ধ | 87 | MXF1085414 | নাম : স্বপ্না চ্যাটার্জী<br>স্বামীর নাম: অসিত চ্যাটার্জী<br>বাড়ির নং : n0001<br>বয়স : 58 লিঙ্গ : মহিলা    | ফটো উপলব্ধ |
| 88 | AHY1551621       | নাম : ছায়ারানী চ্যাটার্জী<br>স্বামীর নাম: বাসুদেব চ্যাটার্জী<br>বাড়ির নং : n0001<br>বয়স : 75 লিঙ্গ : মহিলা | ফটো উপলব্ধ | 89 | MXF1085489 | নাম : মনিকা চ্যাটার্জী<br>স্বামীর নাম: সুবোধ চ্যাটার্জী<br>বাড়ির নং : n0061<br>বয়স : 89 লিঙ্গ : মহিলা       | ফটো উপলব্ধ | 90 | AHY1712827 | নাম : সত্যজিৎ চ্যাটার্জী<br>পিতার নাম: বান্টু চ্যাটার্জী<br>বাড়ির নং : n0061<br>বয়স : 34 লিঙ্গ : পুরুষ    | ফটো উপলব্ধ |

|   |                          |  |                          |   |                          |
|---|--------------------------|--|--------------------------|---|--------------------------|
| 91<br>নাম : বিধি চ্যাটার্জী<br>স্বামীর নাম: সন্দীপ চ্যাটার্জী<br>বাড়ির নং : n0061<br>বয়স : 32 লিঙ্গ : মহিলা | AHY1712843<br>ফটো উপলব্ধ | 92<br>নাম : সন্দীপ চ্যাটার্জী<br>পিতার নাম: বন্টু চ্যাটার্জী<br>বাড়ির নং : n0061<br>বয়স : 35 লিঙ্গ : পুরুষ | AHY1712835<br>ফটো উপলব্ধ | 93<br>নাম : বন্টু চ্যাটার্জী<br>পিতার নাম: সুবোধ চ্যাটার্জী<br>বাড়ির নং : n0061<br>বয়স : 56 লিঙ্গ : পুরুষ | MXF1085513<br>ফটো উপলব্ধ |
| 94<br>নাম : শুক্লা দত্ত<br>স্বামীর নাম: বুকুন দত্ত<br>বাড়ির নং : n0003<br>বয়স : 43 লিঙ্গ : মহিলা            | MXF2737195<br>ফটো উপলব্ধ | 95<br>নাম : রুমকী দত্ত<br>পিতার নাম: বুকুন দত্ত<br>বাড়ির নং : এন003<br>বয়স : 22 লিঙ্গ : মহিলা              | AHY2627032<br>ফটো উপলব্ধ | 96<br>নাম : বুকুন দত্ত<br>পিতার নাম: দেবু দত্ত<br>বাড়ির নং : n0003<br>বয়স : 46 লিঙ্গ : পুরুষ              | MXF3108727<br>ফটো উপলব্ধ |
| 97<br>নাম : শিখা দত্ত<br>স্বামীর নাম: দেবকুমার দত্ত<br>বাড়ির নং : n0003<br>বয়স : 67 লিঙ্গ : মহিলা           | MXF1085547<br>ফটো উপলব্ধ | 98<br>নাম : গৌতম দাস<br>পিতার নাম: গোবিন্দ দাস<br>বাড়ির নং : n0017<br>বয়স : 65 লিঙ্গ : পুরুষ               | AHY1334366<br>ফটো উপলব্ধ | 99<br>নাম : সুভাষ দাস<br>পিতার নাম: গোবিন্দ দাস<br>বাড়ির নং : n0017<br>বয়স : 69 লিঙ্গ : পুরুষ             | MXF1085570<br>ফটো উপলব্ধ |
| 100<br>নাম : প্রীতম দাস<br>পিতার নাম: গৌতম দাস<br>বাড়ির নং : n0017<br>বয়স : 38 লিঙ্গ : পুরুষ                | AHY1551571<br>ফটো উপলব্ধ | 101<br>নাম : অপর্ণা দাস<br>স্বামীর নাম: গৌতম দাস<br>বাড়ির নং : n0017<br>বয়স : 58 লিঙ্গ : মহিলা             | MXF3108743<br>ফটো উপলব্ধ | 102<br>নাম : ছবি দাস<br>স্বামীর নাম: সুভাষ দাস<br>বাড়ির নং : n0017<br>বয়স : 58 লিঙ্গ : মহিলা              | MXF1085588<br>ফটো উপলব্ধ |
| 103<br>নাম : সুস্মিতা খাঁড়া দাস<br>স্বামীর নাম: প্রীতম দাস<br>বাড়ির নং : N0017<br>বয়স : 28 লিঙ্গ : মহিলা   | YTZ1604982<br>ফটো উপলব্ধ | 104<br>নাম : বিভাস দাস<br>পিতার নাম: সুভাষ দাস<br>বাড়ির নং : N0017<br>বয়স : 26 লিঙ্গ : মহিলা               | AHY2127835<br>ফটো উপলব্ধ | 105<br>নাম : সুশোভন পাল<br>পিতার নাম: গোবিন্দা পাল<br>বাড়ির নং : 1<br>বয়স : 26 লিঙ্গ : পুরুষ              | AHY2147106<br>ফটো উপলব্ধ |
| 106<br>নাম : মমতা পরামানিক<br>স্বামীর নাম: সনৎ পরামানিক<br>বাড়ির নং : n0068<br>বয়স : 37 লিঙ্গ : মহিলা       | AHY1334879<br>ফটো উপলব্ধ | 107<br>নাম : সনৎ পরামানিক<br>পিতার নাম: মনুথ পরামানিক<br>বাড়ির নং : n0068<br>বয়স : 43 লিঙ্গ : পুরুষ        | AHY1198936<br>ফটো উপলব্ধ | 108<br>নাম : সঙ্গীতা পরামানিক<br>পিতার নাম: সনৎ পরামানিক<br>বাড়ির নং : এন068<br>বয়স : 23 লিঙ্গ : মহিলা    | AHY2627016<br>ফটো উপলব্ধ |
| 109<br>নাম : চৈতালী পাত্র<br>স্বামীর নাম: তারক পাত্র<br>বাড়ির নং : n0071<br>বয়স : 33 লিঙ্গ : মহিলা          | AHY1461482<br>ফটো উপলব্ধ | 110<br>নাম : কাশি নাথ পাত্র<br>পিতার নাম: নিমাই পাত্র<br>বাড়ির নং : n0019<br>বয়স : 42 লিঙ্গ : পুরুষ        | MXF3502879<br>ফটো উপলব্ধ | 111<br>নাম : তারক পাত্র<br>পিতার নাম: নিমাই পাত্র<br>বাড়ির নং : n0019<br>বয়স : 43 লিঙ্গ : পুরুষ           | AHY1461474<br>ফটো উপলব্ধ |
| 112<br>নাম : কৃষ্ণধন পাল<br>পিতার নাম: অরবিন্দ পাল<br>বাড়ির নং : n0007<br>বয়স : 69 লিঙ্গ : পুরুষ            | MXF1085703<br>ফটো উপলব্ধ | 113<br>নাম : আনন্দ পাল<br>পিতার নাম: নরেন্দ্র পাল<br>বাড়ির নং : n0006<br>বয়স : 57 লিঙ্গ : পুরুষ            | MXF1085653<br>ফটো উপলব্ধ | 114<br>নাম : সঞ্জিতা পাল<br>স্বামীর নাম: সুরজিত পাল<br>বাড়ির নং : n0006<br>বয়স : 34 লিঙ্গ : মহিলা         | AHY1551589<br>ফটো উপলব্ধ |
| 115<br>নাম : সুরজিত পাল<br>পিতার নাম: গোপাল পাল<br>বাড়ির নং : n0006<br>বয়স : 37 লিঙ্গ : পুরুষ               | AHY1551597<br>ফটো উপলব্ধ | 116<br>নাম : নিলীমা পাল<br>স্বামীর নাম: গোপাল পাল<br>বাড়ির নং : n0006<br>বয়স : 56 লিঙ্গ : মহিলা            | MXF1085638<br>ফটো উপলব্ধ | 117<br>নাম : গোপাল পাল<br>পিতার নাম: নরেন্দ্র পাল<br>বাড়ির নং : n0006<br>বয়স : 63 লিঙ্গ : পুরুষ           | MXF1085620<br>ফটো উপলব্ধ |
| 118<br>নাম : রেবা পাল<br>স্বামীর নাম: পান্না পাল<br>বাড়ির নং : n0005<br>বয়স : 72 লিঙ্গ : মহিলা              | MXF1085935<br>ফটো উপলব্ধ | 119<br>নাম : অতনু পাল<br>পিতার নাম: হারাধন পাল<br>বাড়ির নং : n0022<br>বয়স : 33 লিঙ্গ : পুরুষ               | AHY1334838<br>ফটো উপলব্ধ | 120<br>নাম : ছায়া পাল<br>স্বামীর নাম: হারাধন পাল<br>বাড়ির নং : n0022<br>বয়স : 59 লিঙ্গ : মহিলা           | MXF1085851<br>ফটো উপলব্ধ |

|  |                          |  |                          |   |                          |
|--|--------------------------|--|--------------------------|---|--------------------------|
| 121<br>নাম : হারাধন পাল<br>পিতার নাম: কানাই পাল<br>বাড়ির নং : n0022<br>বয়স : 66 লিঙ্গ : পুরুষ          | MXF1085836<br>ফটো উপলব্ধ | 122<br>নাম : মধুমিতা পাল<br>স্বামীর নাম: বিশ্বজিৎ পাল<br>বাড়ির নং : n0020<br>বয়স : 38 লিঙ্গ : মহিলা        | AHY1198753<br>ফটো উপলব্ধ | 123<br>নাম : প্রসেনজিৎ পাল<br>পিতার নাম: হারাধন পাল<br>বাড়ির নং : n0020<br>বয়স : 43 লিঙ্গ : পুরুষ       | MXF2737245<br>ফটো উপলব্ধ |
| 124<br>নাম : বিশ্বজিত পাল<br>পিতার নাম: হারাধন পাল<br>বাড়ির নং : n0020<br>বয়স : 49 লিঙ্গ : পুরুষ       | MXF1085919<br>ফটো উপলব্ধ | 125<br>নাম : হারাধন পাল<br>পিতার নাম: পঞ্চানন পাল<br>বাড়ির নং : n0020<br>বয়স : 83 লিঙ্গ : পুরুষ            | MXF1085893<br>ফটো উপলব্ধ | 126<br>নাম : রবীন পাল<br>পিতার নাম: সুশীল পাল<br>বাড়ির নং : n0009<br>বয়স : 56 লিঙ্গ : পুরুষ             | MXF1085968<br>ফটো উপলব্ধ |
| 127<br>নাম : দেবজ্যোতি পাল<br>পিতার নাম: অমিয় কুমার পাল<br>বাড়ির নং : n0008<br>বয়স : 37 লিঙ্গ : পুরুষ | MXF3502887<br>ফটো উপলব্ধ | 128<br>নাম : আবু কালাম লস্কর<br>পিতার নাম: আজগার লস্কর<br>বাড়ির নং : n0008<br>বয়স : 66 লিঙ্গ : পুরুষ       | MXF1085687<br>ফটো উপলব্ধ | 129<br>নাম : সন্ধ্যা পাল<br>স্বামীর নাম: অমিয় পাল<br>বাড়ির নং : n0008<br>বয়স : 69 লিঙ্গ : মহিলা        | MXF1085679<br>ফটো উপলব্ধ |
| 130<br>নাম : অমিয় পাল<br>পিতার নাম: অরবিন্দ পাল<br>বাড়ির নং : n0008<br>বয়স : 73 লিঙ্গ : পুরুষ         | MXF1085661<br>ফটো উপলব্ধ | 131<br>নাম : কৌশিক পাল<br>পিতার নাম: কৃষ্ণধন পাল<br>বাড়ির নং : n0007<br>বয়স : 30 লিঙ্গ : পুরুষ             | AHY1712488<br>ফটো উপলব্ধ | 132<br>নাম : পূর্ণিমা পাল<br>স্বামীর নাম: কৃষ্ণধন পাল<br>বাড়ির নং : n0007<br>বয়স : 54 লিঙ্গ : মহিলা     | MXF1085711<br>ফটো উপলব্ধ |
| 133<br>নাম : নিতাই পাল<br>পিতার নাম: কানাই পাল<br>বাড়ির নং : n0022<br>বয়স : 57 লিঙ্গ : পুরুষ           | MXF1085885<br>ফটো উপলব্ধ | 134<br>নাম : শান্তনু পাল<br>পিতার নাম: গোপাল পাল<br>বাড়ির নং : n0022<br>বয়স : 35 লিঙ্গ : পুরুষ             | AHY1133966<br>ফটো উপলব্ধ | 135<br>নাম : রীনা পাল<br>স্বামীর নাম: গোপাল পাল<br>বাড়ির নং : n0022<br>বয়স : 56 লিঙ্গ : মহিলা           | MXF1085877<br>ফটো উপলব্ধ |
| 136<br>নাম : গোপাল পাল<br>পিতার নাম: কানাই পাল<br>বাড়ির নং : n0022<br>বয়স : 64 লিঙ্গ : পুরুষ           | MXF1085869<br>ফটো উপলব্ধ | 137<br>নাম : সবিতা পাল<br>স্বামীর নাম: সুধীর কুমার পাল<br>বাড়ির নং : n0021<br>বয়স : 69 লিঙ্গ : মহিলা       | MXF1085786<br>ফটো উপলব্ধ | 138<br>নাম : নাসিরা বেগম প্রিন্স<br>স্বামীর নাম: বাবু সেখ<br>বাড়ির নং : n0042<br>বয়স : 50 লিঙ্গ : মহিলা | AHY1712520<br>ফটো উপলব্ধ |
| 139<br>নাম : বাবু সেখ<br>পিতার নাম: শুকুর সেখ<br>বাড়ির নং : n0042<br>বয়স : 57 লিঙ্গ : পুরুষ            | MXF1087428<br>ফটো উপলব্ধ | 140<br>নাম : মিতালী পাল<br>স্বামীর নাম: শংকর পাল<br>বাড়ির নং : n0023<br>বয়স : 41 লিঙ্গ : মহিলা             | AHY1198928<br>ফটো উপলব্ধ | 141<br>নাম : নাসিম সেখ<br>পিতার নাম: বাবু সেখ<br>বাড়ির নং : এন0042<br>বয়স : 22 লিঙ্গ : পুরুষ            | AHY2645877<br>ফটো উপলব্ধ |
| 142<br>নাম : মল্লিকা পাল<br>স্বামীর নাম: নিতাই পাল<br>বাড়ির নং : এন0101<br>বয়স : 46 লিঙ্গ : মহিলা      | AHY1133909<br>ফটো উপলব্ধ | 143<br>নাম : কাকলি চ্যাটার্জী<br>স্বামীর নাম: সত্যজিত চ্যাটার্জী<br>বাড়ির নং : 1<br>বয়স : 29 লিঙ্গ : মহিলা | AZQ1843184<br>ফটো উপলব্ধ | 144<br>নাম : যমুনা পাল<br>স্বামীর নাম: রবীন পাল<br>বাড়ির নং : n0009<br>বয়স : 49 লিঙ্গ : মহিলা           | MXF3388501<br>ফটো উপলব্ধ |
| 145<br>নাম : দেবশিশু পাল<br>পিতার নাম: সুধীরকুমার পাল<br>বাড়ির নং : n0021<br>বয়স : 49 লিঙ্গ : পুরুষ    | MXF1085802<br>ফটো উপলব্ধ | 146<br>নাম : বীনা পাল<br>স্বামীর নাম: রনজিত পাল<br>বাড়ির নং : n0023<br>বয়স : 75 লিঙ্গ : মহিলা              | MXF1085737<br>ফটো উপলব্ধ | 147<br>নাম : অসিত পাল<br>পিতার নাম: রনজিত পাল<br>বাড়ির নং : n0023<br>বয়স : 61 লিঙ্গ : পুরুষ             | MXF1085745<br>ফটো উপলব্ধ |
| 148<br>নাম : রমা পাল<br>স্বামীর নাম: অসিত পাল<br>বাড়ির নং : n0023<br>বয়স : 52 লিঙ্গ : মহিলা            | MXF1085752<br>ফটো উপলব্ধ | 149<br>নাম : সুজিত কুমার পাল<br>পিতার নাম: অসিত পাল<br>বাড়ির নং : n0023<br>বয়স : 37 লিঙ্গ : পুরুষ          | MXF3596657<br>ফটো উপলব্ধ | 150<br>নাম : শঙ্কর পাল<br>পিতার নাম: রনজিত পাল<br>বাড়ির নং : n0023<br>বয়স : 55 লিঙ্গ : পুরুষ            | MXF1085760<br>ফটো উপলব্ধ |

|     |            |  |            |     |            |  |            |     |            |  |            |
|-----|------------|--|------------|-----|------------|--|------------|-----|------------|--|------------|
| 151 | MXF1085794 | নাম : সুভাষ চন্দ্র পাল<br>পিতার নাম: সুধীর কুমার পাল<br>বাড়ির নং : n0021<br>বয়স : 52 লিঙ্গ : পুরুষ | ফটো উপলব্ধ | 152 | NVZ2437960 | নাম : রেহানা খাতুন<br>অন্যান্য: সহিদুল দেওয়ান<br>বাড়ির নং : এন0058<br>বয়স : 33 লিঙ্গ : মহিলা                      | ফটো উপলব্ধ | 153 | AHY1901958 | নাম : পিংকি পাল<br>স্বামীর নাম: প্রসেনজিৎ পাল<br>বাড়ির নং : n0020<br>বয়স : 33 লিঙ্গ : মহিলা  | ফটো উপলব্ধ |
| 154 | AHY1901909 | নাম : মাফুজা বেগম সেখ<br>স্বামীর নাম: আতিবার সেখ<br>বাড়ির নং : n0023<br>বয়স : 45 লিঙ্গ : মহিলা     | ফটো উপলব্ধ | 155 | AHY1902022 | নাম : পম্পা পাল<br>স্বামীর নাম: আনন্দ পাল<br>বাড়ির নং : n0006<br>বয়স : 45 লিঙ্গ : মহিলা                            | ফটো উপলব্ধ | 156 | AHY2054849 | নাম : সাখী পাল<br>স্বামীর নাম: সুদীপ পাল<br>বাড়ির নং : এন0042<br>বয়স : 29 লিঙ্গ : মহিলা      | ফটো উপলব্ধ |
| 157 | MXF3502895 | নাম : অমিত কুমার পাল<br>পিতার নাম: বাসুদেব পাল<br>বাড়ির নং : এন0042<br>বয়স : 39 লিঙ্গ : পুরুষ      | ফটো উপলব্ধ | 158 | AHY2588838 | নাম : অভিজিৎ পাল<br>পিতার নাম: শংকর পাল<br>বাড়ির নং : এন0023<br>বয়স : 23 লিঙ্গ : পুরুষ                             | ফটো উপলব্ধ | 159 | MXF3596509 | নাম : সুদীপ পাল<br>পিতার নাম: বাসুদেব পাল<br>বাড়ির নং : এন0042<br>বয়স : 42 লিঙ্গ : পুরুষ     | ফটো উপলব্ধ |
| 160 | AHY2587988 | নাম : ইশীতা পাল<br>পিতার নাম: আনন্দ পাল<br>বাড়ির নং : এন0006<br>বয়স : 23 লিঙ্গ : মহিলা             | ফটো উপলব্ধ | 161 | AHY2266088 | নাম : সেখ সাবানা<br>স্বামীর নাম: সেখ নসিরউদ্দিন<br>বাড়ির নং : n0007<br>বয়স : 48 লিঙ্গ : মহিলা                      | ফটো উপলব্ধ | 162 | MXF2737229 | নাম : পাপিয়া পাল<br>স্বামীর নাম: গোবিন্দ পাল<br>বাড়ির নং : n0006<br>বয়স : 46 লিঙ্গ : মহিলা  | ফটো উপলব্ধ |
| 163 | MXF1085646 | নাম : গোবিন্দ পাল<br>পিতার নাম: নরেন্দ্র পাল<br>বাড়ির নং : n0006<br>বয়স : 58 লিঙ্গ : পুরুষ         | ফটো উপলব্ধ | 164 | AHY2780609 | নাম : মেঘনাথ ব্যানার্জী<br>পিতার নাম: মনিন্দ্র নাথ ব্যানার্জী<br>বাড়ির নং : পশ্চিম পাড়া<br>বয়স : 62 লিঙ্গ : পুরুষ | ফটো উপলব্ধ | 165 | MXF1134394 | নাম : সমিনা মণ্ডল<br>স্বামীর নাম: সহিদুল মণ্ডল<br>বাড়ির নং : -<br>বয়স : 55 লিঙ্গ : মহিলা     | ফটো উপলব্ধ |
| 166 | AHY2482461 | নাম : কুন্তল মোদক<br>পিতার নাম: তারক নাথ মোদক<br>বাড়ির নং : N0016<br>বয়স : 24 লিঙ্গ : পুরুষ        | ফটো উপলব্ধ | 167 | AHY2483261 | নাম : পয়েল মোদক<br>স্বামীর নাম: অভিষেক মোদক<br>বাড়ির নং : N0015<br>বয়স : 26 লিঙ্গ : মহিলা                         | ফটো উপলব্ধ | 168 | MXF1086099 | নাম : মধুসূদন মোদক<br>পিতার নাম: পতিতপাবন মোদক<br>বাড়ির নং : n0015<br>বয়স : 57 লিঙ্গ : পুরুষ | ফটো উপলব্ধ |
| 169 | MXF1086107 | নাম : বন্দনা মোদক<br>স্বামীর নাম: মধুসূদন মোদক<br>বাড়ির নং : n0015<br>বয়স : 53 লিঙ্গ : মহিলা       | ফটো উপলব্ধ | 170 | MXF1086115 | নাম : গোপাল মোদক<br>পিতার নাম: পতিতপাবন মোদক<br>বাড়ির নং : n0015<br>বয়স : 56 লিঙ্গ : পুরুষ                         | ফটো উপলব্ধ | 171 | MXF3502903 | নাম : কল্পনা মোদক<br>স্বামীর নাম: গোপাল মোদক<br>বাড়ির নং : n0015<br>বয়স : 40 লিঙ্গ : মহিলা   | ফটো উপলব্ধ |
| 172 | MXF1086123 | নাম : প্রবীর মোদক<br>পিতার নাম: পতিতপাবন মোদক<br>বাড়ির নং : n0015<br>বয়স : 53 লিঙ্গ : পুরুষ        | ফটো উপলব্ধ | 173 | MXF0065466 | নাম : মঙ্গলা মোদক<br>স্বামীর নাম: প্রবীর মোদক<br>বাড়ির নং : n0015<br>বয়স : 48 লিঙ্গ : মহিলা                        | ফটো উপলব্ধ | 174 | MXF1086131 | নাম : শ্যামলী রায়<br>স্বামীর নাম: সত্য রায়<br>বাড়ির নং : n0015<br>বয়স : 63 লিঙ্গ : মহিলা   | ফটো উপলব্ধ |
| 175 | AHY0126862 | নাম : লালবাবু রায়<br>পিতার নাম: সত্য রায়<br>বাড়ির নং : n0015<br>বয়স : 42 লিঙ্গ : পুরুষ           | ফটো উপলব্ধ | 176 | AHY1461458 | নাম : দিলীপ রায়<br>পিতার নাম: সত্যজিৎ রায়<br>বাড়ির নং : n0015<br>বয়স : 42 লিঙ্গ : পুরুষ                          | ফটো উপলব্ধ | 177 | AHY1461441 | নাম : অভিষেক মোদক<br>পিতার নাম: গোপাল মোদক<br>বাড়ির নং : n0015<br>বয়স : 33 লিঙ্গ : পুরুষ     | ফটো উপলব্ধ |
| 178 | AHY1551605 | নাম : সন্দীপ মোদক<br>পিতার নাম: মধুসূদন মোদক<br>বাড়ির নং : n0015<br>বয়স : 31 লিঙ্গ : পুরুষ         | ফটো উপলব্ধ | 179 | MXF1086065 | নাম : হারাধন মোদক<br>পিতার নাম: পঞ্চানন মোদক<br>বাড়ির নং : n0016<br>বয়স : 71 লিঙ্গ : পুরুষ                         | ফটো উপলব্ধ | 180 | MXF1086073 | নাম : সন্ধ্যা মোদক<br>স্বামীর নাম: হারাধন মোদক<br>বাড়ির নং : n0016<br>বয়স : 66 লিঙ্গ : মহিলা | ফটো উপলব্ধ |

|  |                          |   |                          |   |                          |
|--|--------------------------|---|--------------------------|---|--------------------------|
| 181<br>নাম : সুশান্ত মোদক<br>পিতার নাম: হারাধন মোদক<br>বাড়ির নং : n0016<br>বয়স : 34 লিঙ্গ : পুরুষ      | AHY1198787<br>ফটো উপলব্ধ | 182<br>নাম : তাপস মোদক<br>পিতার নাম: পঞ্চানন মোদক<br>বাড়ির নং : n0016<br>বয়স : 56 লিঙ্গ : পুরুষ           | MXF2737286<br>ফটো উপলব্ধ | 183<br>নাম : চৈতালী মোদক<br>স্বামীর নাম: তাপস মোদক<br>বাড়ির নং : n0016<br>বয়স : 46 লিঙ্গ : মহিলা      | AHY0126896<br>ফটো উপলব্ধ |
| 184<br>নাম : বৈদ্যনাথ মোদক<br>পিতার নাম: যতন মোদক<br>বাড়ির নং : n0016<br>বয়স : 61 লিঙ্গ : পুরুষ        | MXF1086040<br>ফটো উপলব্ধ | 185<br>নাম : আলপনা মোদক<br>স্বামীর নাম: বৈদ্যনাথ মোদক<br>বাড়ির নং : n0016<br>বয়স : 51 লিঙ্গ : মহিলা       | AHY0126870<br>ফটো উপলব্ধ | 186<br>নাম : তারকনাথ মোদক<br>পিতার নাম: যতন মোদক<br>বাড়ির নং : n0016<br>বয়স : 51 লিঙ্গ : পুরুষ        | MXF1086057<br>ফটো উপলব্ধ |
| 187<br>নাম : কবিতা মোদক<br>স্বামীর নাম: তারকনাথ মোদক<br>বাড়ির নং : n0016<br>বয়স : 47 লিঙ্গ : মহিলা     | AHY0126888<br>ফটো উপলব্ধ | 188<br>নাম : প্রমিলা মোদক<br>স্বামীর নাম: পতিতপাবন মোদক<br>বাড়ির নং : এন0015<br>বয়স : 86 লিঙ্গ : মহিলা    | AHY2618643<br>ফটো উপলব্ধ | 189<br>নাম : সুস্মিতা মোদক<br>পিতার নাম: বৈদ্যনাথ মোদক<br>বাড়ির নং : এন0016<br>বয়স : 23 লিঙ্গ : মহিলা | AHY2588887<br>ফটো উপলব্ধ |
| 190<br>নাম : অম্বিকা রায়<br>স্বামীর নাম: দিলীপ রায়<br>বাড়ির নং : n0015<br>বয়স : 32 লিঙ্গ : মহিলা     | AHY1901966<br>ফটো উপলব্ধ | 191<br>নাম : লক্ষী কান্ত রুইদাস<br>পিতার নাম: মঙ্গল রুইদাস<br>বাড়ির নং : এন0029<br>বয়স : 23 লিঙ্গ : পুরুষ | AHY2778991<br>ফটো উপলব্ধ | 192<br>নাম : মলয় রুইদাস<br>পিতার নাম: মঙ্গল রুইদাস<br>বাড়ির নং : এন0029<br>বয়স : 21 লিঙ্গ : পুরুষ    | AHY2779049<br>ফটো উপলব্ধ |
| 193<br>নাম : সুকুমার রুইদাস<br>পিতার নাম: যামিনী রুইদাস<br>বাড়ির নং : n0029<br>বয়স : 57 লিঙ্গ : পুরুষ  | MXF1086156<br>ফটো উপলব্ধ | 194<br>নাম : মীনা রুইদাস<br>স্বামীর নাম: সুকুমার রুইদাস<br>বাড়ির নং : n0029<br>বয়স : 51 লিঙ্গ : মহিলা     | MXF1086164<br>ফটো উপলব্ধ | 195<br>নাম : মঙ্গল রুইদাস<br>পিতার নাম: যামিনী রুইদাস<br>বাড়ির নং : n0029<br>বয়স : 53 লিঙ্গ : পুরুষ   | MXF3108792<br>ফটো উপলব্ধ |
| 196<br>নাম : শীলা রুইদাস<br>স্বামীর নাম: মঙ্গল রুইদাস<br>বাড়ির নং : n0029<br>বয়স : 42 লিঙ্গ : মহিলা    | AHY1712819<br>ফটো উপলব্ধ | 197<br>নাম : আশালতা সরকার<br>স্বামীর নাম: শীতল সরকার<br>বাড়ির নং : n0031<br>বয়স : 86 লিঙ্গ : মহিলা        | MXF1086180<br>ফটো উপলব্ধ | 198<br>নাম : কৌশিক সরকার<br>পিতার নাম: সমীর সরকার<br>বাড়ির নং : n0031<br>বয়স : 43 লিঙ্গ : পুরুষ       | MXF1621333<br>ফটো উপলব্ধ |
| 199<br>নাম : সৌভিক সরকার<br>পিতার নাম: সমীর সরকার<br>বাড়ির নং : n0031<br>বয়স : 43 লিঙ্গ : পুরুষ        | AHY1198944<br>ফটো উপলব্ধ | 200<br>নাম : প্রবীর সরকার<br>পিতার নাম: শীতল সরকার<br>বাড়ির নং : n0031<br>বয়স : 67 লিঙ্গ : পুরুষ          | MXF1086206<br>ফটো উপলব্ধ | 201<br>নাম : কাজল সরকার<br>স্বামীর নাম: প্রবীর সরকার<br>বাড়ির নং : n0031<br>বয়স : 61 লিঙ্গ : মহিলা    | MXF1086214<br>ফটো উপলব্ধ |
| 202<br>নাম : শুভজিৎ সরকার<br>পিতার নাম: সুরত সরকার<br>বাড়ির নং : n0031<br>বয়স : 35 লিঙ্গ : পুরুষ       | AHY1198860<br>ফটো উপলব্ধ | 203<br>নাম : সন্ধ্যা সরকার<br>স্বামীর নাম: কৌশিক সরকার<br>বাড়ির নং : n0031<br>বয়স : 40 লিঙ্গ : মহিলা      | MXF3596590<br>ফটো উপলব্ধ | 204<br>নাম : রঘুনাথ সরকার<br>পিতার নাম: কৃষ্ণধন সরকার<br>বাড়ির নং : n0032<br>বয়স : 66 লিঙ্গ : পুরুষ   | MXF1086271<br>ফটো উপলব্ধ |
| 205<br>নাম : শ্রীকান্ত সরকার<br>পিতার নাম: ভোলানাথ সরকার<br>বাড়ির নং : n0032<br>বয়স : 53 লিঙ্গ : পুরুষ | AHY1712546<br>ফটো উপলব্ধ | 206<br>নাম : গুন্ডা সরকার<br>পিতার নাম: শ্রীকান্ত সরকার<br>বাড়ির নং : এন0032<br>বয়স : 26 লিঙ্গ : মহিলা    | AHY2148286<br>ফটো উপলব্ধ | 207<br>নাম : নজরুল সরকার<br>পিতার নাম: আকবর আলি সরকার<br>বাড়ির নং : এন0032<br>বয়স : 53 লিঙ্গ : পুরুষ  | AHY1979699<br>ফটো উপলব্ধ |
| 208<br>নাম : মীনা সরকার<br>স্বামীর নাম: শ্রীকান্ত সরকার<br>বাড়ির নং : n0032<br>বয়স : 53 লিঙ্গ : মহিলা  | AHY1901727<br>ফটো উপলব্ধ | 209<br>নাম : সুরজিৎ সরকার<br>মায়ের নাম: ললিতা সরকার<br>বাড়ির নং : n0031<br>বয়স : 28 লিঙ্গ : পুরুষ        | AHY1901750<br>ফটো উপলব্ধ | 210<br>নাম : রিনা সরকার<br>স্বামীর নাম: শুভজিৎ সরকার<br>বাড়ির নং : n0031<br>বয়স : 28 লিঙ্গ : মহিলা    | AHY1901768<br>ফটো উপলব্ধ |

|  |                          |  |                          |  |                          |
|--|--------------------------|--|--------------------------|--|--------------------------|
| 211<br>নাম : প্রতিমা সর্দার<br>স্বামীর নাম: কৃষ্ণ সর্দার<br>বাড়ির নং : n0034<br>বয়স : 45 লিঙ্গ : মহিলা     | MXF3596541<br>ফটো উপলব্ধ | 212<br>নাম : সাহিন সরদার<br>পিতার নাম: নুজরুল সরদার<br>বাড়ির নং : এন0104<br>বয়স : 27 লিঙ্গ : পুরুষ           | AHY2008910<br>ফটো উপলব্ধ | 213<br>নাম : ইয়াসিন সরদার<br>পিতার নাম: নুজরুল সরদার<br>বাড়ির নং : এন0104<br>বয়স : 24 লিঙ্গ : পুরুষ         | AHY2694115<br>ফটো উপলব্ধ |
| 214<br>নাম : রাবাকা সরদার<br>স্বামীর নাম: নুজরুল সরদার<br>বাড়ির নং : এন0104<br>বয়স : 45 লিঙ্গ : মহিলা      | AHY2008902<br>ফটো উপলব্ধ | 215<br>নাম : অয়েসা সেখ<br>স্বামীর নাম: মোস্তাক আহমেদ সেখ<br>বাড়ির নং : এন0037<br>বয়স : 32 লিঙ্গ : মহিলা     | AHY1567338<br>ফটো উপলব্ধ | 216<br>নাম : আরিফা সেখ<br>পিতার নাম: আলাউদ্দিন সেখ<br>বাড়ির নং : এন0104<br>বয়স : 22 লিঙ্গ : মহিলা            | AHY2696581<br>ফটো উপলব্ধ |
| 217<br>নাম : রেসিদা খাতুন সর্দার<br>পিতার নাম: ফরহাদ সর্দার<br>বাড়ির নং : এন0104<br>বয়স : 35 লিঙ্গ : মহিলা | AHY1468123<br>ফটো উপলব্ধ | 218<br>নাম : অজমিরা সরদার<br>স্বামীর নাম: মইদুল ইসলাম সরদার<br>বাড়ির নং : n0064<br>বয়স : 34 লিঙ্গ : মহিলা    | AHY2147130<br>ফটো উপলব্ধ | 219<br>নাম : মইদুল ইসলাম সরদার<br>পিতার নাম: সামাদ সরদার<br>বাড়ির নং : n0064<br>বয়স : 46 লিঙ্গ : পুরুষ       | MXF2737070<br>ফটো উপলব্ধ |
| 220<br>নাম : তাপস সাধুখা<br>পিতার নাম: হারাধন সাধুখা<br>বাড়ির নং : n0024<br>বয়স : 67 লিঙ্গ : পুরুষ         | MXF1086537<br>ফটো উপলব্ধ | 221<br>নাম : অষ্ট সাধুখা<br>পিতার নাম: লালমোহন সাধুখা<br>বাড়ির নং : n0025<br>বয়স : 61 লিঙ্গ : পুরুষ          | MXF1086404<br>ফটো উপলব্ধ | 222<br>নাম : মিনা সাধুখা<br>স্বামীর নাম: অষ্ট সাধুখা<br>বাড়ির নং : n0025<br>বয়স : 55 লিঙ্গ : মহিলা           | MXF1086412<br>ফটো উপলব্ধ |
| 223<br>নাম : কানন সাধুখা<br>স্বামীর নাম: মদন সাধুখা<br>বাড়ির নং : n0025<br>বয়স : 65 লিঙ্গ : মহিলা          | MXF1086388<br>ফটো উপলব্ধ | 224<br>নাম : পিন্টু সাধুখা<br>পিতার নাম: মদন সাধুখা<br>বাড়ির নং : n0025<br>বয়স : 48 লিঙ্গ : পুরুষ            | MXF1086396<br>ফটো উপলব্ধ | 225<br>নাম : দেবশীষ সাধুখা<br>পিতার নাম: দীপক সাধুখা<br>বাড়ির নং : N0024<br>বয়স : 26 লিঙ্গ : পুরুষ           | AHY2483220<br>ফটো উপলব্ধ |
| 226<br>নাম : সুভাশীষ সাধুখা<br>পিতার নাম: দীপক সাধুখা<br>বাড়ির নং : N0024<br>বয়স : 25 লিঙ্গ : পুরুষ        | AHY2483188<br>ফটো উপলব্ধ | 227<br>নাম : মধুসূদন সাধুখা<br>পিতার নাম: কানাই সাধুখা<br>বাড়ির নং : n0028<br>বয়স : 63 লিঙ্গ : পুরুষ         | MXF1086503<br>ফটো উপলব্ধ | 228<br>নাম : রবিন সাধুখা<br>পিতার নাম: লালমোহন সাধুখা<br>বাড়ির নং : n0025<br>বয়স : 56 লিঙ্গ : পুরুষ          | MXF1086420<br>ফটো উপলব্ধ |
| 229<br>নাম : জ্যোতির্ময় সাধুখা<br>পিতার নাম: তাপস সাধুখা<br>বাড়ির নং : n0024<br>বয়স : 35 লিঙ্গ : পুরুষ    | AHY1198837<br>ফটো উপলব্ধ | 230<br>নাম : রীতা সাধুখা<br>স্বামীর নাম: দীপক সাধুখা<br>বাড়ির নং : n0024<br>বয়স : 56 লিঙ্গ : মহিলা           | MXF1086560<br>ফটো উপলব্ধ | 231<br>নাম : ইন্দ্রিা সাধুখা<br>স্বামীর নাম: তাপস সাধুখা<br>বাড়ির নং : n0024<br>বয়স : 61 লিঙ্গ : মহিলা       | MXF1086545<br>ফটো উপলব্ধ |
| 232<br>নাম : প্রশান্তিকা সাধুখা<br>পিতার নাম: পিন্টু সাধুখা<br>বাড়ির নং : এন0025<br>বয়স : 23 লিঙ্গ : মহিলা | AHY2588234<br>ফটো উপলব্ধ | 233<br>নাম : সোনালী সাধুখা<br>পিতার নাম: রবিন সাধুখা<br>বাড়ির নং : n0025<br>বয়স : 29 লিঙ্গ : মহিলা           | AHY1901834<br>ফটো উপলব্ধ | 234<br>নাম : সান্ত্বনা সাধুখা<br>স্বামীর নাম: রাজু সাধুখা<br>বাড়ির নং : n0027<br>বয়স : 38 লিঙ্গ : মহিলা      | AHY1901826<br>ফটো উপলব্ধ |
| 235<br>নাম : সরস্বতী সাধুখা<br>স্বামীর নাম: সঞ্জয় সাধুখা<br>বাড়ির নং : n0027<br>বয়স : 32 লিঙ্গ : মহিলা    | MXF1086594<br>ফটো উপলব্ধ | 236<br>নাম : সঞ্জয় সাধুখা<br>পিতার নাম: প্রসাদ সাধুখা<br>বাড়ির নং : n0088<br>বয়স : 47 লিঙ্গ : পুরুষ         | AHY2135887<br>ফটো উপলব্ধ | 237<br>নাম : রাজু সাধুখা<br>পিতার নাম: প্রসাদ সাধুখা<br>বাড়ির নং : n0027<br>বয়স : 53 লিঙ্গ : পুরুষ           | MXF1086586<br>ফটো উপলব্ধ |
| 238<br>নাম : প্রসাদচন্দ্র সাধুখা<br>পিতার নাম: কানাই সাধুখা<br>বাড়ির নং : n0027<br>বয়স : 83 লিঙ্গ : পুরুষ  | MXF1086610<br>ফটো উপলব্ধ | 239<br>নাম : ননি গোপাল সাধুখা<br>পিতার নাম: শ্যামসুন্দর সাধুখা<br>বাড়ির নং : n0026<br>বয়স : 37 লিঙ্গ : পুরুষ | MXF3502911<br>ফটো উপলব্ধ | 240<br>নাম : দুর্গারানী সাধুখা<br>স্বামীর নাম: নরেন্দ্র সাধুখা<br>বাড়ির নং : n0026<br>বয়স : 84 লিঙ্গ : মহিলা | MXF1086479<br>ফটো উপলব্ধ |

|  |                          |   |                          |  |                          |
|--|--------------------------|---|--------------------------|--|--------------------------|
| 241<br>নাম : গীতা সাধুখাঁ<br>স্বামীর নাম: মধুসূদন সাধুখাঁ<br>বাড়ির নং : n0073<br>বয়স : 56 লিঙ্গ : মহিলা  | MXF1086511<br>ফটো উপলব্ধ | 242<br>নাম : মানিক সাধুখাঁ<br>পিতার নাম: নরেন্দ্র সাধুখাঁ<br>বাড়ির নং : n0026<br>বয়স : 43 লিঙ্গ : পুরুষ | MXF1086487<br>ফটো উপলব্ধ | 243<br>নাম : কাজল সাধুখাঁ<br>স্বামীর নাম: কানাই সাধুখাঁ<br>বাড়ির নং : n0026<br>বয়স : 61 লিঙ্গ : মহিলা      | MXF1086453<br>ফটো উপলব্ধ |
| 244<br>নাম : হাসান সেখ<br>পিতার নাম: আজগার সেখ<br>বাড়ির নং : এন0050<br>বয়স : 37 লিঙ্গ : পুরুষ            | AHY2148492<br>ফটো উপলব্ধ | 245<br>নাম : সুলতানা সেখ<br>স্বামীর নাম: ফকির সেখ<br>বাড়ির নং : এন0038<br>বয়স : 37 লিঙ্গ : মহিলা        | AHY2148203<br>ফটো উপলব্ধ | 246<br>নাম : মারুফা সেখ<br>স্বামীর নাম: কুতুব উদ্দিন সেখ<br>বাড়ির নং : এন0050<br>বয়স : 31 লিঙ্গ : মহিলা    | AHY2148377<br>ফটো উপলব্ধ |
| 247<br>নাম : সুরিয়া সেখ<br>স্বামীর নাম: নেসার উদ্দিন সেখ<br>বাড়ির নং : এন0056<br>বয়স : 29 লিঙ্গ : মহিলা | AHY2148385<br>ফটো উপলব্ধ | 248<br>নাম : অসিম সেখ<br>পিতার নাম: মন্টু সেখ<br>বাড়ির নং : এন0053<br>বয়স : 28 লিঙ্গ : পুরুষ            | AHY2148393<br>ফটো উপলব্ধ | 249<br>নাম : নেসার উদ্দিন সেখ<br>পিতার নাম: মহাসীন সেখ<br>বাড়ির নং : এন0056<br>বয়স : 35 লিঙ্গ : পুরুষ      | AHY2148559<br>ফটো উপলব্ধ |
| 250<br>নাম : ফারুক সেখ<br>পিতার নাম: বুল্লু সেখ<br>বাড়ির নং : এন0040<br>বয়স : 25 লিঙ্গ : পুরুষ           | AHY2148518<br>ফটো উপলব্ধ | 251<br>নাম : সেলিমা খাতুন<br>স্বামীর নাম: কাশেম সেখ<br>বাড়ির নং : N0039<br>বয়স : 27 লিঙ্গ : মহিলা       | AHY2483113<br>ফটো উপলব্ধ | 252<br>নাম : নফিসা সেখ<br>পিতার নাম: গুট্টু সেখ<br>বাড়ির নং : N0053<br>বয়স : 29 লিঙ্গ : মহিলা              | AHY2451391<br>ফটো উপলব্ধ |
| 253<br>নাম : রাকিবুল সেখ<br>পিতার নাম: গুট্টু সেখ<br>বাড়ির নং : N0053<br>বয়স : 28 লিঙ্গ : পুরুষ          | AHY2451417<br>ফটো উপলব্ধ | 254<br>নাম : নুরুল হাসান সেখ<br>পিতার নাম: হবিবর সেখ<br>বাড়ির নং : n0048<br>বয়স : 37 লিঙ্গ : পুরুষ      | AHY1198894<br>ফটো উপলব্ধ | 255<br>নাম : ইসমাইল সেখ<br>পিতার নাম: জিন্না সেখ<br>বাড়ির নং : N0049<br>বয়স : 24 লিঙ্গ : পুরুষ             | AHY2482222<br>ফটো উপলব্ধ |
| 256<br>নাম : বাদশা সেখ<br>পিতার নাম: লালু সেখ<br>বাড়ির নং : N0039<br>বয়স : 24 লিঙ্গ : পুরুষ              | AHY2001766<br>ফটো উপলব্ধ | 257<br>নাম : মিন্টু সেখ<br>পিতার নাম: আব্দুল সাত্তার সেখ<br>বাড়ির নং : n0039<br>বয়স : 52 লিঙ্গ : পুরুষ  | MXF1087840<br>ফটো উপলব্ধ | 258<br>নাম : মানসুরা সরদার<br>স্বামীর নাম: তাহাজউদ্দিন সরদার<br>বাড়ির নং : n0066<br>বয়স : 46 লিঙ্গ : মহিলা | MXF3388154<br>ফটো উপলব্ধ |
| 259<br>নাম : টুসি সেখ<br>পিতার নাম: রফিক সেখ<br>বাড়ির নং : n0045<br>বয়স : 35 লিঙ্গ : মহিলা               | AHY1712736<br>ফটো উপলব্ধ | 260<br>নাম : হামিনা সেখ<br>স্বামীর নাম: সাহালম সেখ<br>বাড়ির নং : n0047<br>বয়স : 48 লিঙ্গ : মহিলা        | MXF3388204<br>ফটো উপলব্ধ | 261<br>নাম : সেখ রুবিয়া<br>স্বামীর নাম: সেখ আকবর আলি<br>বাড়ির নং : n0055<br>বয়স : 65 লিঙ্গ : মহিলা        | MXF1086776<br>ফটো উপলব্ধ |
| 262<br>নাম : নাদিম সেখ<br>পিতার নাম: সাইদুল সেখ<br>বাড়ির নং : n0058<br>বয়স : 30 লিঙ্গ : পুরুষ            | AHY1901818<br>ফটো উপলব্ধ | 263<br>নাম : রিজিয়া সেখ<br>স্বামীর নাম: জাহাঙ্গীর সেখ<br>বাড়ির নং : n0047<br>বয়স : 61 লিঙ্গ : মহিলা    | MXF1087063<br>ফটো উপলব্ধ | 264<br>নাম : মামোনি সেখ<br>পিতার নাম: রফিক সেখ<br>বাড়ির নং : n0050<br>বয়স : 40 লিঙ্গ : মহিলা               | AHY0126995<br>ফটো উপলব্ধ |
| 265<br>নাম : পুতুল সেখ<br>পিতার নাম: রফিক সেখ<br>বাড়ির নং : n0045<br>বয়স : 41 লিঙ্গ : মহিলা              | MXF1087345<br>ফটো উপলব্ধ | 266<br>নাম : আজিজুল সেখ<br>পিতার নাম: ইলিয়াস সেখ<br>বাড়ির নং : n0047<br>বয়স : 53 লিঙ্গ : পুরুষ         | MXF1087097<br>ফটো উপলব্ধ | 267<br>নাম : সেখ মৌসম বেগম<br>স্বামীর নাম: সেখ গিয়াসুদ্দিন<br>বাড়ির নং : n0055<br>বয়স : 41 লিঙ্গ : মহিলা  | AHY1198712<br>ফটো উপলব্ধ |
| 268<br>নাম : বাচ্চু সেখ<br>পিতার নাম: রফিক সেখ<br>বাড়ির নং : n0045<br>বয়স : 43 লিঙ্গ : পুরুষ             | MXF1087337<br>ফটো উপলব্ধ | 269<br>নাম : শেখ গিয়াসুদ্দিন<br>পিতার নাম: সেখ আকবর আলি<br>বাড়ির নং : n0055<br>বয়স : 41 লিঙ্গ : পুরুষ  | MXF2830529<br>ফটো উপলব্ধ | 270<br>নাম : আবুল হাসান সেখ<br>পিতার নাম: হবিবর সেখ<br>বাড়ির নং : n0048<br>বয়স : 40 লিঙ্গ : পুরুষ          | AHY1198803<br>ফটো উপলব্ধ |

|     |            |  |            |     |            |  |            |     |            |  |            |
|-----|------------|--|------------|-----|------------|--|------------|-----|------------|--|------------|
| 271 | AHY1712769 | নাম : সাজিদুল রহমান সেখ<br>পিতার নাম: মোসিয়ার রহমান সেখ<br>বাড়ির নং : n0047<br>বয়স : 32 লিঙ্গ : পুরুষ | ফটো উপলব্ধ | 272 | MXF1087089 | নাম : সাইদা সেখ<br>স্বামীর নাম: সেখ মসী<br>বাড়ির নং : n0047<br>বয়স : 53 লিঙ্গ : মহিলা          | ফটো উপলব্ধ | 273 | MXF1087071 | নাম : সেখ মসী<br>পিতার নাম: ইলিয়াস সেখ<br>বাড়ির নং : n0047<br>বয়স : 57 লিঙ্গ : পুরুষ              | ফটো উপলব্ধ |
| 274 | AHY1712579 | নাম : নাজুমা সেখ<br>স্বামীর নাম: আজিরুদ্দিন সেখ<br>বাড়ির নং : n0047<br>বয়স : 35 লিঙ্গ : মহিলা          | ফটো উপলব্ধ | 275 | AHY1712561 | নাম : আজিরুদ্দিন সেখ<br>পিতার নাম: জাহাঙ্গীর সেখ<br>বাড়ির নং : n0047<br>বয়স : 40 লিঙ্গ : পুরুষ | ফটো উপলব্ধ | 276 | MXF1087048 | নাম : জাহানারা সেখ<br>স্বামীর নাম: ইলিয়াস সেখ<br>বাড়ির নং : n0047<br>বয়স : 91 লিঙ্গ : মহিলা       | ফটো উপলব্ধ |
| 277 | AHY1712694 | নাম : সাগির সেখ<br>পিতার নাম: সাবির সেখ<br>বাড়ির নং : n0046<br>বয়স : 32 লিঙ্গ : পুরুষ                  | ফটো উপলব্ধ | 278 | AHY1712553 | নাম : সাইদুল সেখ<br>পিতার নাম: নাজু সেখ<br>বাড়ির নং : n0045<br>বয়স : 36 লিঙ্গ : পুরুষ          | ফটো উপলব্ধ | 279 | AHY1712587 | নাম : সিতারা সেখ<br>স্বামীর নাম: মইদুল সেখ<br>বাড়ির নং : n0045<br>বয়স : 36 লিঙ্গ : মহিলা           | ফটো উপলব্ধ |
| 280 | AHY1831825 | নাম : কেরিমা সেখ<br>স্বামীর নাম: সাইদুল সেখ<br>বাড়ির নং : n0045<br>বয়স : 36 লিঙ্গ : মহিলা              | ফটো উপলব্ধ | 281 | AHY1334697 | নাম : মোকসুদ সেখ<br>পিতার নাম: মহঃ রফিক সেখ<br>বাড়ির নং : n0045<br>বয়স : 37 লিঙ্গ : পুরুষ      | ফটো উপলব্ধ | 282 | AHY1334721 | নাম : সাইদুল ইসলাম সেখ<br>পিতার নাম: নজরুল ইসলাম সেখ<br>বাড়ির নং : n0045<br>বয়স : 40 লিঙ্গ : পুরুষ | ফটো উপলব্ধ |
| 283 | MXF3502978 | নাম : হাকিল সেখ<br>পিতার নাম: করিম সেখ<br>বাড়ির নং : n0045<br>বয়স : 41 লিঙ্গ : পুরুষ                   | ফটো উপলব্ধ | 284 | AHY1831817 | নাম : রোফিকুল সেখ<br>পিতার নাম: নজু সেখ<br>বাড়ির নং : n0045<br>বয়স : 33 লিঙ্গ : পুরুষ          | ফটো উপলব্ধ | 285 | AHY1334713 | নাম : মইদুল সেখ<br>পিতার নাম: নজু সেখ<br>বাড়ির নং : n0045<br>বয়স : 38 লিঙ্গ : পুরুষ                | ফটো উপলব্ধ |
| 286 | MXF1087360 | নাম : নজু সেখ<br>পিতার নাম: করিম সেখ<br>বাড়ির নং : n0045<br>বয়স : 57 লিঙ্গ : পুরুষ                     | ফটো উপলব্ধ | 287 | AHY1831775 | নাম : সুরাজ সেখ<br>পিতার নাম: রাজু সেখ<br>বাড়ির নং : n0044<br>বয়স : 29 লিঙ্গ : পুরুষ           | ফটো উপলব্ধ | 288 | AHY1831783 | নাম : রঙ্গিলা সেখ<br>পিতার নাম: রাজু সেখ<br>বাড়ির নং : n0044<br>বয়স : 30 লিঙ্গ : মহিলা             | ফটো উপলব্ধ |
| 289 | MXF1087725 | নাম : ইয়াসমিনা সেখ<br>স্বামীর নাম: রাজু সেখ<br>বাড়ির নং : n0044<br>বয়স : 55 লিঙ্গ : মহিলা             | ফটো উপলব্ধ | 290 | AHY1334705 | নাম : সারফারাজ সেখ<br>পিতার নাম: রেজাক সেখ<br>বাড়ির নং : n0044<br>বয়স : 35 লিঙ্গ : পুরুষ       | ফটো উপলব্ধ | 291 | AHY1198910 | নাম : আলোমারা সেখ<br>পিতার নাম: হবিবর রহমান সেখ<br>বাড়ির নং : n0043<br>বয়স : 35 লিঙ্গ : মহিলা      | ফটো উপলব্ধ |
| 292 | AHY1198902 | নাম : রফিজুল রহমান সেখ<br>পিতার নাম: হাবিবর রহমান সেখ<br>বাড়ির নং : n0043<br>বয়স : 37 লিঙ্গ : পুরুষ    | ফটো উপলব্ধ | 293 | MXF1087865 | নাম : সহিদা সেখ<br>স্বামীর নাম: হবিবর সেখ<br>বাড়ির নং : n0043<br>বয়স : 76 লিঙ্গ : মহিলা        | ফটো উপলব্ধ | 294 | AHY1977263 | নাম : জান মহাম্মদ সেখ<br>পিতার নাম: সাত্তার সেখ<br>বাড়ির নং : n0039<br>বয়স : 38 লিঙ্গ : পুরুষ      | ফটো উপলব্ধ |
| 295 | AHY1198811 | নাম : বিলকিস সেখ<br>পিতার নাম: তানজিলা রহমান সেখ<br>বাড়ির নং : n0041<br>বয়স : 35 লিঙ্গ : মহিলা         | ফটো উপলব্ধ | 296 | AHY1712850 | নাম : ফরিজা সেখ<br>স্বামীর নাম: সেলিম সেখ<br>বাড়ির নং : n0041<br>বয়স : 35 লিঙ্গ : মহিলা        | ফটো উপলব্ধ | 297 | AHY0127035 | নাম : সেলিম সেখ<br>পিতার নাম: সফিয়ার রহমান সেখ<br>বাড়ির নং : n0041<br>বয়স : 38 লিঙ্গ : পুরুষ      | ফটো উপলব্ধ |
| 298 | AHY1198761 | নাম : আজমিরা খাতুন সেখ<br>স্বামীর নাম: হাবিব সেখ<br>বাড়ির নং : n0041<br>বয়স : 42 লিঙ্গ : মহিলা         | ফটো উপলব্ধ | 299 | MXF1087246 | নাম : হাবিব সেখ<br>পিতার নাম: সালাম সেখ<br>বাড়ির নং : n0041<br>বয়স : 49 লিঙ্গ : পুরুষ          | ফটো উপলব্ধ | 300 | MXF1087220 | নাম : লালটু সেখ<br>পিতার নাম: সালাম সেখ<br>বাড়ির নং : n0041<br>বয়স : 53 লিঙ্গ : পুরুষ              | ফটো উপলব্ধ |

|  |                          |   |                          |  |                          |
|--|--------------------------|---|--------------------------|--|--------------------------|
| 301<br>নাম : আশিক সেখ<br>পিতার নাম: এব্রাহিম সেখ<br>বাড়ির নং : n0041<br>বয়স : 29 লিঙ্গ : পুরুষ         | AHY1831726<br>ফটো উপলব্ধ | 302<br>নাম : মমতাজ সেখ<br>স্বামীর নাম: এব্রাহিম সেখ<br>বাড়ির নং : n0041<br>বয়স : 56 লিঙ্গ : মহিলা       | MXF1087212<br>ফটো উপলব্ধ | 303<br>নাম : সুজাউদ্দিন সেখ<br>পিতার নাম: মসারফ সেখ<br>বাড়ির নং : n0053<br>বয়স : 61 লিঙ্গ : পুরুষ            | MXF1086917<br>ফটো উপলব্ধ |
| 304<br>নাম : সুজাহান সেখ<br>স্বামীর নাম: মসারফ সেখ<br>বাড়ির নং : n0053<br>বয়স : 76 লিঙ্গ : মহিলা       | AHY1712512<br>ফটো উপলব্ধ | 305<br>নাম : মোনোয়ারা বেগম সেখ<br>স্বামীর নাম: মইদুল সেখ<br>বাড়ির নং : n0052<br>বয়স : 42 লিঙ্গ : মহিলা | AHY1181007<br>ফটো উপলব্ধ | 306<br>নাম : সেখ আনিসুর<br>পিতার নাম: সেখ মনসুর<br>বাড়ির নং : n0052<br>বয়স : 41 লিঙ্গ : পুরুষ                | MXF1087642<br>ফটো উপলব্ধ |
| 307<br>নাম : হারা সেখ<br>পিতার নাম: মইনুর সেখ<br>বাড়ির নং : n0052<br>বয়স : 37 লিঙ্গ : পুরুষ            | AHY1334804<br>ফটো উপলব্ধ | 308<br>নাম : মকিলা সেখ<br>পিতার নাম: মনসুর সেখ<br>বাড়ির নং : n0052<br>বয়স : 51 লিঙ্গ : মহিলা            | MXF3388279<br>ফটো উপলব্ধ | 309<br>নাম : শাকিলা বেগম সেখ<br>স্বামীর নাম: পিন্টু সেখ<br>বাড়ির নং : n0052<br>বয়স : 40 লিঙ্গ : মহিলা        | AHY1712678<br>ফটো উপলব্ধ |
| 310<br>নাম : পিন্টু সেখ<br>পিতার নাম: মনসুর সেখ<br>বাড়ির নং : n0052<br>বয়স : 53 লিঙ্গ : পুরুষ          | MXF1087634<br>ফটো উপলব্ধ | 311<br>নাম : মইনুর সেখ<br>পিতার নাম: মনসুর সেখ<br>বাড়ির নং : n0052<br>বয়স : 55 লিঙ্গ : পুরুষ            | MXF1087626<br>ফটো উপলব্ধ | 312<br>নাম : মনোয়ারা সেখ<br>স্বামীর নাম: মনসুর সেখ<br>বাড়ির নং : n0052<br>বয়স : 81 লিঙ্গ : মহিলা            | MXF3388261<br>ফটো উপলব্ধ |
| 313<br>নাম : রমনী সেখ<br>স্বামীর নাম: নুর আলম সেখ<br>বাড়ির নং : n0051<br>বয়স : 36 লিঙ্গ : মহিলা        | AHY1831742<br>ফটো উপলব্ধ | 314<br>নাম : নুর আলম সেখ<br>পিতার নাম: জামসেদ সেখ<br>বাড়ির নং : n0051<br>বয়স : 39 লিঙ্গ : পুরুষ         | MXF3502952<br>ফটো উপলব্ধ | 315<br>নাম : সাহালম সেখ<br>পিতার নাম: জামসেদ সেখ<br>বাড়ির নং : n0051<br>বয়স : 53 লিঙ্গ : পুরুষ               | MXF1087543<br>ফটো উপলব্ধ |
| 316<br>নাম : শালেহার সেখ<br>স্বামীর নাম: জামসেদ সেখ<br>বাড়ির নং : n0051<br>বয়স : 77 লিঙ্গ : মহিলা      | MXF1087535<br>ফটো উপলব্ধ | 317<br>নাম : মোমিন সেখ<br>পিতার নাম: হায়দার আলি সেখ<br>বাড়ির নং : n0050<br>বয়স : 30 লিঙ্গ : পুরুষ      | AHY1712686<br>ফটো উপলব্ধ | 318<br>নাম : সামিম সেখ<br>পিতার নাম: হায়দার আলি সেখ<br>বাড়ির নং : n0050<br>বয়স : 32 লিঙ্গ : পুরুষ           | AHY1551647<br>ফটো উপলব্ধ |
| 319<br>নাম : মানিক সেখ<br>পিতার নাম: আসগার সেখ<br>বাড়ির নং : n0050<br>বয়স : 34 লিঙ্গ : পুরুষ           | AHY1334796<br>ফটো উপলব্ধ | 320<br>নাম : নাসিমা সেখ<br>স্বামীর নাম: আরিফ সেখ<br>বাড়ির নং : n0050<br>বয়স : 36 লিঙ্গ : মহিলা          | AHY1551761<br>ফটো উপলব্ধ | 321<br>নাম : নাজিমা বেগম সেখ<br>স্বামীর নাম: হাসিবুর রহমান সেখ<br>বাড়ির নং : n0050<br>বয়স : 37 লিঙ্গ : মহিলা | AHY1133933<br>ফটো উপলব্ধ |
| 322<br>নাম : তাজউদ্দিন সেখ<br>পিতার নাম: আব্দুল করিম সেখ<br>বাড়ির নং : n0050<br>বয়স : 39 লিঙ্গ : পুরুষ | AHY1672898<br>ফটো উপলব্ধ | 323<br>নাম : সারফুদ্দিন সেখ<br>পিতার নাম: তাবারক সেখ<br>বাড়ির নং : n0050<br>বয়স : 40 লিঙ্গ : পুরুষ      | AHY1551753<br>ফটো উপলব্ধ | 324<br>নাম : রাবিয়া সেখ<br>স্বামীর নাম: হায়দার সেখ<br>বাড়ির নং : n0050<br>বয়স : 41 লিঙ্গ : মহিলা           | MXF3596624<br>ফটো উপলব্ধ |
| 325<br>নাম : মনোয়ারা সেখ<br>স্বামীর নাম: হায়দার সেখ<br>বাড়ির নং : n0050<br>বয়স : 61 লিঙ্গ : মহিলা    | MXF1086883<br>ফটো উপলব্ধ | 326<br>নাম : হায়দার সেখ<br>পিতার নাম: আজিজেল সেখ<br>বাড়ির নং : n0050<br>বয়স : 71 লিঙ্গ : পুরুষ         | MXF1086875<br>ফটো উপলব্ধ | 327<br>নাম : রাজা শেখ<br>পিতার নাম: আজগার সেখ<br>বাড়ির নং : n0050<br>বয়স : 29 লিঙ্গ : পুরুষ                  | AHY1831718<br>ফটো উপলব্ধ |
| 328<br>নাম : হাসিবুর সেখ<br>পিতার নাম: আজগার সেখ<br>বাড়ির নং : n0050<br>বয়স : 49 লিঙ্গ : পুরুষ         | MXF2737419<br>ফটো উপলব্ধ | 329<br>নাম : আতিবার সেখ<br>পিতার নাম: আজগার সেখ<br>বাড়ির নং : n0050<br>বয়স : 53 লিঙ্গ : পুরুষ           | MXF1086867<br>ফটো উপলব্ধ | 330<br>নাম : আসফাতুন সেখ<br>স্বামীর নাম: আজগার সেখ<br>বাড়ির নং : n0050<br>বয়স : 71 লিঙ্গ : মহিলা             | MXF1086859<br>ফটো উপলব্ধ |

|  |                          |  |                          |   |                          |
|--|--------------------------|--|--------------------------|---|--------------------------|
| 331<br>নাম : সহিদুল মণ্ডল<br>পিতার নাম: ইয়াকুব মণ্ডল<br>বাড়ির নং : -<br>বয়স : 60 লিঙ্গ : পুরুষ          | MXF1134386<br>ফটো উপলব্ধ | 332<br>নাম : মারুফ সেখ<br>পিতার নাম: আতিবর সেখ<br>বাড়ির নং : এন0040<br>বয়স : 25 লিঙ্গ : পুরুষ        | AHY2148237<br>ফটো উপলব্ধ | 333<br>নাম : তাহাজউদ্দিন সরদার<br>পিতার নাম: রোস্তম সরদার<br>বাড়ির নং : n0066<br>বয়স : 48 লিঙ্গ : পুরুষ   | MXF3108883<br>ফটো উপলব্ধ |
| 334<br>নাম : আজগার সেখ<br>পিতার নাম: আজিজেল সেখ<br>বাড়ির নং : n0050<br>বয়স : 76 লিঙ্গ : পুরুষ            | MXF1086842<br>ফটো উপলব্ধ | 335<br>নাম : সফিকুল সেখ<br>পিতার নাম: মোবারক সেখ<br>বাড়ির নং : n0050<br>বয়স : 36 লিঙ্গ : পুরুষ       | AHY1334861<br>ফটো উপলব্ধ | 336<br>নাম : সামিরুল সেখ<br>পিতার নাম: মোবারক সেখ<br>বাড়ির নং : n0050<br>বয়স : 37 লিঙ্গ : পুরুষ           | MXF3596608<br>ফটো উপলব্ধ |
| 337<br>নাম : নাজিরা সেখ<br>স্বামীর নাম: মনিরুল সেখ<br>বাড়ির নং : n0050<br>বয়স : 38 লিঙ্গ : মহিলা         | MXF3596558<br>ফটো উপলব্ধ | 338<br>নাম : মনিরুল সেখ<br>পিতার নাম: মোবারক সেখ<br>বাড়ির নং : n0050<br>বয়স : 49 লিঙ্গ : পুরুষ       | MXF2737401<br>ফটো উপলব্ধ | 339<br>নাম : আরিফ সেখ<br>পিতার নাম: মোবারক সেখ<br>বাড়ির নং : n0050<br>বয়স : 51 লিঙ্গ : পুরুষ              | MXF2737393<br>ফটো উপলব্ধ |
| 340<br>নাম : শরিমন সেখ<br>স্বামীর নাম: মোবারক সেখ<br>বাড়ির নং : n0050<br>বয়স : 76 লিঙ্গ : মহিলা          | MXF1086834<br>ফটো উপলব্ধ | 341<br>নাম : বাহারউদ্দিন সেখ<br>পিতার নাম: উবারক সেখ<br>বাড়ির নং : n0050<br>বয়স : 37 লিঙ্গ : পুরুষ   | MXF3596566<br>ফটো উপলব্ধ | 342<br>নাম : কুতুবউদ্দিন সেখ<br>পিতার নাম: তবারক সেখ<br>বাড়ির নং : n0050<br>বয়স : 39 লিঙ্গ : পুরুষ        | MXF3596574<br>ফটো উপলব্ধ |
| 343<br>নাম : লাইলি বেগম সেখ<br>স্বামীর নাম: সাইফুদ্দিন সেখ<br>বাড়ির নং : n0050<br>বয়স : 39 লিঙ্গ : মহিলা | AHY1133941<br>ফটো উপলব্ধ | 344<br>নাম : সাইফুদ্দিন সেখ<br>পিতার নাম: তবারক সেখ<br>বাড়ির নং : n0050<br>বয়স : 49 লিঙ্গ : পুরুষ    | MXF1086818<br>ফটো উপলব্ধ | 345<br>নাম : রাবিয়া বেগম<br>স্বামীর নাম: গিয়াসউদ্দিন বেগম<br>বাড়ির নং : n0049<br>বয়স : 37 লিঙ্গ : মহিলা | AHY1334788<br>ফটো উপলব্ধ |
| 346<br>নাম : আসিমা সেখ<br>স্বামীর নাম: জিন্না সেখ<br>বাড়ির নং : n0049<br>বয়স : 56 লিঙ্গ : মহিলা          | MXF2737427<br>ফটো উপলব্ধ | 347<br>নাম : সোফিয়া সেখ<br>পিতার নাম: সালাম সেখ<br>বাড়ির নং : n0041<br>বয়স : 71 লিঙ্গ : মহিলা       | MXF2737450<br>ফটো উপলব্ধ | 348<br>নাম : লালবারু সেখ<br>পিতার নাম: সোফিয়া সেখ<br>বাড়ির নং : n0041<br>বয়স : 49 লিঙ্গ : পুরুষ          | MXF1087204<br>ফটো উপলব্ধ |
| 349<br>নাম : রাজকুমার সেখ<br>পিতার নাম: সোফিয়া সেখ<br>বাড়ির নং : n0041<br>বয়স : 34 লিঙ্গ : পুরুষ        | AHY1334770<br>ফটো উপলব্ধ | 350<br>নাম : সাইমা সেখ<br>পিতার নাম: সোফিয়া সেখ<br>বাড়ির নং : n0041<br>বয়স : 34 লিঙ্গ : মহিলা       | AHY1334846<br>ফটো উপলব্ধ | 351<br>নাম : গোলাম মোস্তাফা সেখ<br>পিতার নাম: তানজিলা সেখ<br>বাড়ির নং : n0041<br>বয়স : 33 লিঙ্গ : পুরুষ   | AHY1551696<br>ফটো উপলব্ধ |
| 352<br>নাম : মুর্শিদা সেখ<br>পিতার নাম: তানজিলা সেখ<br>বাড়ির নং : পাট 119<br>বয়স : 36 লিঙ্গ : মহিলা      | AHY1551738<br>ফটো উপলব্ধ | 353<br>নাম : তোজামেনা সেখ<br>পিতার নাম: তানজিলা সেখ<br>বাড়ির নং : n0041<br>বয়স : 37 লিঙ্গ : পুরুষ    | MXF3502937<br>ফটো উপলব্ধ | 354<br>নাম : আকতারুল সেখ<br>স্বামীর নাম: তানজিলা সেখ<br>বাড়ির নং : n0041<br>বয়স : 61 লিঙ্গ : মহিলা        | MXF1087188<br>ফটো উপলব্ধ |
| 355<br>নাম : তানজিলা সেখ<br>পিতার নাম: সালাম সেখ<br>বাড়ির নং : n0041<br>বয়স : 73 লিঙ্গ : পুরুষ           | MXF1087170<br>ফটো উপলব্ধ | 356<br>নাম : রাফিকুল সেখ<br>পিতার নাম: আব্দুল করিম সেখ<br>বাড়ির নং : n0040<br>বয়স : 32 লিঙ্গ : পুরুষ | AHY1712538<br>ফটো উপলব্ধ | 357<br>নাম : কাবিল সেখ<br>পিতার নাম: আব্দুল করিম সেখ<br>বাড়ির নং : n0040<br>বয়স : 43 লিঙ্গ : পুরুষ        | AHY1712710<br>ফটো উপলব্ধ |
| 358<br>নাম : সাগিরা বেগম সেখ<br>স্বামীর নাম: আনসার আলি সেখ<br>বাড়ির নং : n0040<br>বয়স : 36 লিঙ্গ : মহিলা | AHY1831791<br>ফটো উপলব্ধ | 359<br>নাম : আনসার আলি সেখ<br>পিতার নাম: করিম সেখ<br>বাড়ির নং : n0040<br>বয়স : 37 লিঙ্গ : পুরুষ      | AHY1712645<br>ফটো উপলব্ধ | 360<br>নাম : নাসিমা বেগম সেখ<br>স্বামীর নাম: বুলবুল সেখ<br>বাড়ির নং : n0040<br>বয়স : 50 লিঙ্গ : মহিলা     | AHY1712793<br>ফটো উপলব্ধ |

|   |                                |   |                          |  |                                |
|---|--------------------------------|---|--------------------------|--|--------------------------------|
| 361<br>নাম : আতিবার সেখ<br>পিতার নাম: করিম সেখ<br>বাড়ির নং : n0040<br>বয়স : 53 লিঙ্গ : পুরুষ          | MXF1087279<br>ফটো উপলব্ধ       | 362<br>নাম : সাকিলা সেখ<br>স্বামীর নাম: মতিয়ার সেখ<br>বাড়ির নং : n0040<br>বয়স : 49 লিঙ্গ : মহিলা         | MXF3388220<br>ফটো উপলব্ধ | 363<br>নাম : মতিয়ার সেখ<br>পিতার নাম: করিম সেখ<br>বাড়ির নং : n0040<br>বয়স : 55 লিঙ্গ : পুরুষ      | MXF1087261<br>ফটো উপলব্ধ       |
| 364<br>নাম : বুলবুল সেখ<br>পিতার নাম: সান্তার সেখ<br>বাড়ির নং : n0039<br>বয়স : 49 লিঙ্গ : পুরুষ       | WB/26/167/576589<br>ফটো উপলব্ধ | 365<br>নাম : তসলিমা বেগম সেখ<br>স্বামীর নাম: মিন্টু সেখ<br>বাড়ির নং : n0039<br>বয়স : 37 লিঙ্গ : মহিলা     | AHY0127092<br>ফটো উপলব্ধ | 366<br>নাম : ভুল সেখ<br>পিতার নাম: সান্তার সেখ<br>বাড়ির নং : n0039<br>বয়স : 55 লিঙ্গ : পুরুষ       | WB/26/167/576512<br>ফটো উপলব্ধ |
| 367<br>নাম : ওমেরা সেখ<br>স্বামীর নাম: লাল সেখ<br>বাড়ির নং : n0039<br>বয়স : 56 লিঙ্গ : মহিলা          | MXF1087824<br>ফটো উপলব্ধ       | 368<br>নাম : রেসিদা সেখ<br>স্বামীর নাম: সান্তার সেখ<br>বাড়ির নং : n0039<br>বয়স : 91 লিঙ্গ : মহিলা         | MXF1087808<br>ফটো উপলব্ধ | 369<br>নাম : ফকির সেখ<br>পিতার নাম: রহিম সেখ<br>বাড়ির নং : n0038<br>বয়স : 49 লিঙ্গ : পুরুষ         | MXF3109030<br>ফটো উপলব্ধ       |
| 370<br>নাম : মঞ্জুলা সেখ<br>পিতার নাম: রহিম সেখ<br>বাড়ির নং : n0038<br>বয়স : 53 লিঙ্গ : মহিলা         | MXF1087683<br>ফটো উপলব্ধ       | 371<br>নাম : গুলসাহানারা বেগম সেখ<br>স্বামীর নাম: গোলাপ সেখ<br>বাড়ির নং : n0038<br>বয়স : 40 লিঙ্গ : মহিলা | AHY1551712<br>ফটো উপলব্ধ | 372<br>নাম : গোলাপ সেখ<br>পিতার নাম: রহিম সেখ<br>বাড়ির নং : n0038<br>বয়স : 55 লিঙ্গ : পুরুষ        | WB/26/167/576777<br>ফটো উপলব্ধ |
| 373<br>নাম : মোস্তাক আহম্মদ সেখ<br>পিতার নাম: আজগার সেখ<br>বাড়ির নং : n0037<br>বয়স : 40 লিঙ্গ : পুরুষ | MXF3596525<br>ফটো উপলব্ধ       | 374<br>নাম : সেখ রফিজা বেগম<br>স্বামীর নাম: আলাউদ্দিন সেখ<br>বাড়ির নং : n0037<br>বয়স : 47 লিঙ্গ : মহিলা   | MXF3108867<br>ফটো উপলব্ধ | 375<br>নাম : রেহেনা সেখ<br>স্বামীর নাম: সনোয়ার সেখ<br>বাড়ির নং : n0037<br>বয়স : 59 লিঙ্গ : মহিলা  | MXF1086669<br>ফটো উপলব্ধ       |
| 376<br>নাম : সানোয়ার সেখ<br>পিতার নাম: সওগাদ সেখ<br>বাড়ির নং : n0037<br>বয়স : 66 লিঙ্গ : পুরুষ       | MXF1086651<br>ফটো উপলব্ধ       | 377<br>নাম : মালেকা সেখ<br>স্বামীর নাম: আজগার সেখ<br>বাড়ির নং : n0037<br>বয়স : 66 লিঙ্গ : মহিলা           | MXF1086644<br>ফটো উপলব্ধ | 378<br>নাম : আজগার সেখ<br>পিতার নাম: সওগাদ সেখ<br>বাড়ির নং : n0037<br>বয়স : 71 লিঙ্গ : পুরুষ       | MXF1086636<br>ফটো উপলব্ধ       |
| 379<br>নাম : মাহেরা সেখ<br>স্বামীর নাম: বাবুর সেখ<br>বাড়ির নং : n0037<br>বয়স : 76 লিঙ্গ : মহিলা       | MXF1086628<br>ফটো উপলব্ধ       | 380<br>নাম : সাইদা সেখ<br>স্বামীর নাম: নঈম সেখ<br>বাড়ির নং : n0036<br>বয়স : 55 লিঙ্গ : মহিলা              | MXF1087568<br>ফটো উপলব্ধ | 381<br>নাম : মাঝিয়া বেগম<br>স্বামীর নাম: লাল্টু সেখ<br>বাড়ির নং : n0041<br>বয়স : 46 লিঙ্গ : মহিলা | AHY1901743<br>ফটো উপলব্ধ       |
| 382<br>নাম : সাহেব সেখ<br>পিতার নাম: সোফিয়ার সেখ<br>বাড়ির নং : N0041<br>বয়স : 30 লিঙ্গ : পুরুষ       | AHY2511442<br>ফটো উপলব্ধ       | 383<br>নাম : ইমামুল সেখ<br>পিতার নাম: মিন্টু সেখ<br>বাড়ির নং : N0039<br>বয়স : 24 লিঙ্গ : পুরুষ            | AHY2511285<br>ফটো উপলব্ধ | 384<br>নাম : রুবিয়া সেখ<br>মায়ের নাম: কাবিল সেখ<br>বাড়ির নং : এন0080<br>বয়স : 43 লিঙ্গ : মহিলা   | AHY2210474<br>ফটো উপলব্ধ       |
| 385<br>নাম : রেহেনা সেখ<br>স্বামীর নাম: রেজাউল সেখ<br>বাড়ির নং : N0046<br>বয়স : 41 লিঙ্গ : মহিলা      | AHY2451268<br>ফটো উপলব্ধ       | 386<br>নাম : নিজামুদ্দিন শেখ<br>পিতার নাম: সেখ আকবর আলি<br>বাড়ির নং : n0055<br>বয়স : 39 লিঙ্গ : পুরুষ     | AHY1198829<br>ফটো উপলব্ধ | 387<br>নাম : সাহিদ সেখ<br>পিতার নাম: সাবির সেখ<br>বাড়ির নং : এন0046<br>বয়স : 23 লিঙ্গ : পুরুষ      | AHY2588929<br>ফটো উপলব্ধ       |
| 388<br>নাম : আয়েশা খাতুন<br>স্বামীর নাম: নাদিম সেখ<br>বাড়ির নং : N0058<br>বয়স : 26 লিঙ্গ : মহিলা     | AHY2511475<br>ফটো উপলব্ধ       | 389<br>নাম : নার্গিস সেখ<br>স্বামীর নাম: রাজ সেখ<br>বাড়ির নং : এন0037<br>বয়স : 27 লিঙ্গ : মহিলা           | AHY2587962<br>ফটো উপলব্ধ | 390<br>নাম : ঝুমা সেখ<br>মায়ের নাম: ওমেরা সেখ<br>বাড়ির নং : এন0039<br>বয়স : 26 লিঙ্গ : মহিলা      | AHY2588184<br>ফটো উপলব্ধ       |

|  |                                |   |                          |   |                          |
|--|--------------------------------|---|--------------------------|---|--------------------------|
| 391<br>নাম : সাগরি সেখ<br>মায়ের নাম: ওমেরা সেখ<br>বাড়ির নং : এন0039<br>বয়স : 23 লিঙ্গ : মহিলা                 | AHY2588333<br>ফটো উপলব্ধ       | 392<br>নাম : উষা সেখ<br>মায়ের নাম: ইয়াসমিনা সেখ<br>বাড়ির নং : এন0044<br>বয়স : 26 লিঙ্গ : মহিলা            | AHY2602068<br>ফটো উপলব্ধ | 393<br>নাম : পারুল সেখ<br>পিতার নাম: আতিবার সেখ<br>বাড়ির নং : এন0040<br>বয়স : 23 লিঙ্গ : মহিলা                | AHY2588036<br>ফটো উপলব্ধ |
| 394<br>নাম : আশাদুল সেখ<br>পিতার নাম: সেখ মসী<br>বাড়ির নং : এন0047<br>বয়স : 26 লিঙ্গ : পুরুষ                   | AHY2588614<br>ফটো উপলব্ধ       | 395<br>নাম : মোমতাজুল সেখ<br>পিতার নাম: এব্রাহিম সেখ<br>বাড়ির নং : n0041<br>বয়স : 33 লিঙ্গ : পুরুষ          | AHY1901784<br>ফটো উপলব্ধ | 396<br>নাম : মহঃ বাবু সোনা সেখ<br>মায়ের নাম: তানজিলা রহমান সেখ<br>বাড়ির নং : n0041<br>বয়স : 30 লিঙ্গ : পুরুষ | AHY1901792<br>ফটো উপলব্ধ |
| 397<br>নাম : পিল্টু সেখ<br>পিতার নাম: লাল্টু সেখ<br>বাড়ির নং : n0041<br>বয়স : 30 লিঙ্গ : পুরুষ                 | AHY1901800<br>ফটো উপলব্ধ       | 398<br>নাম : সুপিয়া সেখ<br>স্বামীর নাম: সুজাউদ্দিন সেখ<br>বাড়ির নং : n0053<br>বয়স : 56 লিঙ্গ : মহিলা       | MXF1086925<br>ফটো উপলব্ধ | 399<br>নাম : মন্টু সেখ<br>পিতার নাম: মসারফ সেখ<br>বাড়ির নং : n0053<br>বয়স : 59 লিঙ্গ : পুরুষ                  | MXF1086933<br>ফটো উপলব্ধ |
| 400<br>নাম : জাহানারা সেখ<br>স্বামীর নাম: মন্টু সেখ<br>বাড়ির নং : n0053<br>বয়স : 41 লিঙ্গ : মহিলা              | AHY1551688<br>ফটো উপলব্ধ       | 401<br>নাম : গুটু সেখ<br>পিতার নাম: মসারফ সেখ<br>বাড়ির নং : n0053<br>বয়স : 57 লিঙ্গ : পুরুষ                 | MXF1086941<br>ফটো উপলব্ধ | 402<br>নাম : রাখিলা বেগম প্রসি<br>স্বামীর নাম: গুটু সেখ<br>বাড়ির নং : n0053<br>বয়স : 53 লিঙ্গ : মহিলা         | AHY1334416<br>ফটো উপলব্ধ |
| 403<br>নাম : জিয়াবুল সেখ<br>পিতার নাম: মসারফ সেখ<br>বাড়ির নং : n0053<br>বয়স : 52 লিঙ্গ : পুরুষ                | MXF1086966<br>ফটো উপলব্ধ       | 404<br>নাম : হালিমা সেখ<br>স্বামীর নাম: একবাল সেখ<br>বাড়ির নং : n0054<br>বয়স : 76 লিঙ্গ : মহিলা             | MXF1087147<br>ফটো উপলব্ধ | 405<br>নাম : জাকির সেখ<br>পিতার নাম: একবাল সেখ<br>বাড়ির নং : n0054<br>বয়স : 53 লিঙ্গ : পুরুষ                  | MXF1087154<br>ফটো উপলব্ধ |
| 406<br>নাম : সেখ সিদ্দিক আলি সেখ<br>পিতার নাম: সেখ আব্দুলগনী সেখ<br>বাড়ির নং : n0055<br>বয়স : 81 লিঙ্গ : পুরুষ | MXF1086727<br>ফটো উপলব্ধ       | 407<br>নাম : সেখ সাফিয়ান সেখ<br>স্বামীর নাম: সেখ সিদ্দিক সেখ<br>বাড়ির নং : n0055<br>বয়স : 76 লিঙ্গ : মহিলা | MXF1086735<br>ফটো উপলব্ধ | 408<br>নাম : সেখ নাসিরউদ্দিন<br>পিতার নাম: সেখ সিদ্দিক আলি<br>বাড়ির নং : n0055<br>বয়স : 52 লিঙ্গ : পুরুষ      | MXF1086743<br>ফটো উপলব্ধ |
| 409<br>নাম : সেখ নুরউদ্দিন<br>পিতার নাম: সেখ সিদ্দিক আলি<br>বাড়ির নং : n0055<br>বয়স : 55 লিঙ্গ : পুরুষ         | MXF1086750<br>ফটো উপলব্ধ       | 410<br>নাম : সেখ চাঁদনী বানু<br>স্বামীর নাম: সেখ নুরউদ্দিন<br>বাড়ির নং : n0055<br>বয়স : 48 লিঙ্গ : মহিলা    | MXF1690858<br>ফটো উপলব্ধ | 411<br>নাম : আমিনা খাতুন সেখ<br>পিতার নাম: আকবর আলি সেখ<br>বাড়ির নং : n0055<br>বয়স : 33 লিঙ্গ : মহিলা         | AHY1712801<br>ফটো উপলব্ধ |
| 412<br>নাম : মহসীন সেখ<br>পিতার নাম: সামাদ সেখ<br>বাড়ির নং : n0056<br>বয়স : 69 লিঙ্গ : পুরুষ                   | MXF1087758<br>ফটো উপলব্ধ       | 413<br>নাম : রুবিয়া সেখ<br>স্বামীর নাম: মহসীন সেখ<br>বাড়ির নং : n0056<br>বয়স : 61 লিঙ্গ : মহিলা            | MXF1087766<br>ফটো উপলব্ধ | 414<br>নাম : আনসারী সেখ<br>স্বামীর নাম: আলি হোসেন সেখ<br>বাড়ির নং : n0057<br>বয়স : 67 লিঙ্গ : মহিলা           | MXF1086990<br>ফটো উপলব্ধ |
| 415<br>নাম : সাবির হোসেন সেখ<br>পিতার নাম: আলি হোসেন সেখ<br>বাড়ির নং : n0057<br>বয়স : 37 লিঙ্গ : পুরুষ         | MXF3502945<br>ফটো উপলব্ধ       | 416<br>নাম : নাজির আহমেদ সেখ<br>পিতার নাম: আলি হোসেন সেখ<br>বাড়ির নং : n0057<br>বয়স : 33 লিঙ্গ : পুরুষ      | AHY1712751<br>ফটো উপলব্ধ | 417<br>নাম : কহিনুর বিবি সেখ<br>স্বামীর নাম: মেঘরাজ সেখ<br>বাড়ির নং : n0058<br>বয়স : 96 লিঙ্গ : মহিলা         | MXF1087477<br>ফটো উপলব্ধ |
| 418<br>নাম : সৈদুল সেখ<br>পিতার নাম: মেঘরাজ সেখ<br>বাড়ির নং : n0058<br>বয়স : 73 লিঙ্গ : পুরুষ                  | WB/26/167/576719<br>ফটো উপলব্ধ | 419<br>নাম : হাসিনা সেখ<br>স্বামীর নাম: সৈদুল সেখ<br>বাড়ির নং : n0058<br>বয়স : 53 লিঙ্গ : মহিলা             | MXF1087493<br>ফটো উপলব্ধ | 420<br>নাম : বুলবুল সেখ<br>পিতার নাম: মেঘরাজ সেখ<br>বাড়ির নং : n0058<br>বয়স : 68 লিঙ্গ : পুরুষ                | MXF3108917<br>ফটো উপলব্ধ |

|  |                          |  |                                |   |                          |
|--|--------------------------|--|--------------------------------|---|--------------------------|
| 421<br>নাম : সাবিলা সেখ<br>স্বামীর নাম: বুলবুল সেখ<br>বাড়ির নং : n0058<br>বয়স : 61 লিঙ্গ : মহিলা         | AHY1334424<br>ফটো উপলব্ধ | 422<br>নাম : আক্রাম সেখ<br>পিতার নাম: বুলবুল সেখ<br>বাড়ির নং : n0058<br>বয়স : 32 লিঙ্গ : পুরুষ             | AHY1551720<br>ফটো উপলব্ধ       | 423<br>নাম : সামিনা সেখ<br>স্বামীর নাম: আক্রাম সেখ<br>বাড়ির নং : n0058<br>বয়স : 32 লিঙ্গ : মহিলা      | AHY1831759<br>ফটো উপলব্ধ |
| 424<br>নাম : সুরাইয়া সেখ<br>স্বামীর নাম: নিজামউদ্দিন সেখ<br>বাড়ির নং : n0055<br>বয়স : 30 লিঙ্গ : মহিলা  | AHY1901917<br>ফটো উপলব্ধ | 425<br>নাম : শাকিনা সেখ<br>স্বামীর নাম: লালবাবু সেখ<br>বাড়ির নং : n0041<br>বয়স : 47 লিঙ্গ : মহিলা          | AHY1901933<br>ফটো উপলব্ধ       | 426<br>নাম : মমতাজ সেখ<br>স্বামীর নাম: বুলবুল সেখ<br>বাড়ির নং : n0039<br>বয়স : 43 লিঙ্গ : মহিলা       | AHY1901974<br>ফটো উপলব্ধ |
| 427<br>নাম : ছবি সেখ<br>পিতার নাম: মহসীন সেখ<br>বাড়ির নং : n0056<br>বয়স : 28 লিঙ্গ : মহিলা               | AHY1901982<br>ফটো উপলব্ধ | 428<br>নাম : সাবানা খাতুন সেখ<br>পিতার নাম: হাবিবর রহমান সেখ<br>বাড়ির নং : n0043<br>বয়স : 30 লিঙ্গ : মহিলা | AHY1901990<br>ফটো উপলব্ধ       | 429<br>নাম : নাদিরা বেগম সেখ<br>স্বামীর নাম: বাবুলু সেখ<br>বাড়ির নং : n0058<br>বয়স : 33 লিঙ্গ : মহিলা | AHY1902014<br>ফটো উপলব্ধ |
| 430<br>নাম : মুর্শিদা সেখ<br>পিতার নাম: মসী সেখ<br>বাড়ির নং : n0047<br>বয়স : 30 লিঙ্গ : মহিলা            | AHY1901859<br>ফটো উপলব্ধ | 431<br>নাম : কুমিলা সেখ<br>পিতার নাম: মোবারক সেখ<br>বাড়ির নং : n0050<br>বয়স : 29 লিঙ্গ : মহিলা             | AHY1901867<br>ফটো উপলব্ধ       | 432<br>নাম : মহঃ আমিরুল সেখ<br>পিতার নাম: এব্রাহিম সেখ<br>বাড়ির নং : n0041<br>বয়স : 29 লিঙ্গ : পুরুষ  | AHY1901891<br>ফটো উপলব্ধ |
| 433<br>নাম : হবিবর সেখ<br>পিতার নাম: ননী সেখ<br>বাড়ির নং : n0048<br>বয়স : 91 লিঙ্গ : পুরুষ               | MXF1087576<br>ফটো উপলব্ধ | 434<br>নাম : জমিলা সেখ<br>স্বামীর নাম: হবিবর সেখ<br>বাড়ির নং : n0048<br>বয়স : 71 লিঙ্গ : মহিলা             | WB/26/167/576793<br>ফটো উপলব্ধ | 435<br>নাম : মহিদুল সেখ<br>পিতার নাম: হবিবর সেখ<br>বাড়ির নং : n0048<br>বয়স : 50 লিঙ্গ : পুরুষ         | MXF1087592<br>ফটো উপলব্ধ |
| 436<br>নাম : জাহানারা সেখ<br>স্বামীর নাম: মহিদুল সেখ<br>বাড়ির নং : n0048<br>বয়স : 36 লিঙ্গ : মহিলা       | AHY1198779<br>ফটো উপলব্ধ | 437<br>নাম : হোসেনয়ারা সেখ<br>স্বামীর নাম: জান মহঃ সেখ<br>বাড়ির নং : n0039<br>বয়স : 36 লিঙ্গ : মহিলা      | AHY1977255<br>ফটো উপলব্ধ       | 438<br>নাম : রাজ সেখ<br>পিতার নাম: আলাউদ্দিন সেখ<br>বাড়ির নং : N037<br>বয়স : 28 লিঙ্গ : পুরুষ         | AHY2001717<br>ফটো উপলব্ধ |
| 439<br>নাম : সাবিরা বেগম সেখ<br>স্বামীর নাম: হাকিল সেখ<br>বাড়ির নং : n0045<br>বয়স : 41 লিঙ্গ : মহিলা     | AHY2001733<br>ফটো উপলব্ধ | 440<br>নাম : ইমামউদ্দিন<br>পিতার নাম: জাহাঙ্গীর<br>বাড়ির নং : n0075<br>বয়স : 27 লিঙ্গ : পুরুষ              | AHY2054773<br>ফটো উপলব্ধ       | 441<br>নাম : লিলুফা<br>পিতার নাম: হবিবর<br>বাড়ির নং : n0076<br>বয়স : 32 লিঙ্গ : মহিলা                 | AHY2054781<br>ফটো উপলব্ধ |
| 442<br>নাম : জুহিনা বেগম সেখ<br>স্বামীর নাম: মোমতাজুল সেখ<br>বাড়ির নং : N0041<br>বয়স : 27 লিঙ্গ : মহিলা  | AHY2001824<br>ফটো উপলব্ধ | 443<br>নাম : নূর আলম সেখ<br>পিতার নাম: মেঘরাজ সেখ<br>বাড়ির নং : n0058<br>বয়স : 54 লিঙ্গ : পুরুষ            | WB/26/167/576851<br>ফটো উপলব্ধ | 444<br>নাম : বাবুলু সেখ<br>পিতার নাম: মেঘরাজ সেখ<br>বাড়ির নং : n0058<br>বয়স : 46 লিঙ্গ : পুরুষ        | AHY2266062<br>ফটো উপলব্ধ |
| 445<br>নাম : ফাতেমা বেগম সেখ<br>স্বামীর নাম: নূর আলাম সেখ<br>বাড়ির নং : n0058<br>বয়স : 48 লিঙ্গ : মহিলা  | MXF2830420<br>ফটো উপলব্ধ | 446<br>নাম : ইমরান সেখ<br>পিতার নাম: সইদুল সেখ<br>বাড়ির নং : n0058<br>বয়স : 31 লিঙ্গ : পুরুষ               | AHY1712744<br>ফটো উপলব্ধ       | 447<br>নাম : আলি হোসেন সেখ<br>পিতার নাম: আজগার সেখ<br>বাড়ির নং : n0067<br>বয়স : 39 লিঙ্গ : পুরুষ      | MXF3503018<br>ফটো উপলব্ধ |
| 448<br>নাম : খালেদা বেগম সেখ<br>স্বামীর নাম: আলি হোসেন সেখ<br>বাড়ির নং : n0067<br>বয়স : 32 লিঙ্গ : মহিলা | AHY1551779<br>ফটো উপলব্ধ | 449<br>নাম : নাসিমা সেখ<br>স্বামীর নাম: জাকির সেখ<br>বাড়ির নং : n0054<br>বয়স : 38 লিঙ্গ : মহিলা            | MXF3503000<br>ফটো উপলব্ধ       | 450<br>নাম : রুনা সেখ<br>স্বামীর নাম: সইদুল ইসলাম সেখ<br>বাড়ির নং : n0045<br>বয়স : 35 লিঙ্গ : মহিলা   | AHY1901701<br>ফটো উপলব্ধ |

|   |                          |   |                          |  |                          |
|---|--------------------------|---|--------------------------|--|--------------------------|
| 451<br>নাম : ইসমোতারা সেখ<br>স্বামীর নাম: রাকিবুল সেখ<br>বাড়ির নং : n0040<br>বয়স : 39 লিঙ্গ : মহিলা       | AHY1901719<br>ফটো উপলব্ধ | 452<br>নাম : ফারহিন<br>পিতার নাম: সানোয়ার<br>বাড়ির নং : n0078<br>বয়স : 31 লিঙ্গ : মহিলা            | AHY2054807<br>ফটো উপলব্ধ | 453<br>নাম : রামিজ রাজা<br>পিতার নাম: সানোয়ার<br>বাড়ির নং : n0080<br>বয়স : 27 লিঙ্গ : পুরুষ             | AHY2054823<br>ফটো উপলব্ধ |
| 454<br>নাম : সাহিল<br>পিতার নাম: বাবু<br>বাড়ির নং : n0081<br>বয়স : 27 লিঙ্গ : পুরুষ                       | AHY2054831<br>ফটো উপলব্ধ | 455<br>নাম : মান্নান সেখ<br>পিতার নাম: সারিফ সেখ<br>বাড়ির নং : এন0056<br>বয়স : 24 লিঙ্গ : পুরুষ     | AHY2588481<br>ফটো উপলব্ধ | 456<br>নাম : সাইমা খাতুন<br>পিতার নাম: কুতুবুদ্দিন<br>বাড়ির নং : এন00<br>বয়স : 37 লিঙ্গ : মহিলা          | AHY0217125<br>ফটো উপলব্ধ |
| 457<br>নাম : সুলতান সেখ<br>মায়ের নাম: ওমেরা সেখ<br>বাড়ির নং : এন0039<br>বয়স : 32 লিঙ্গ : মহিলা           | AHY2588739<br>ফটো উপলব্ধ | 458<br>নাম : সাবির সেখ<br>পিতার নাম: কিবরিয়া সেখ<br>বাড়ির নং : n0046<br>বয়স : 46 লিঙ্গ : পুরুষ     | MXF3108990<br>ফটো উপলব্ধ | 459<br>নাম : ফে. স্পি সেখ<br>পিতার নাম: নজু সেখ<br>বাড়ির নং : এন0045<br>বয়স : 23 লিঙ্গ : মহিলা           | AHY2588390<br>ফটো উপলব্ধ |
| 460<br>নাম : সারিফ সেখ<br>পিতার নাম: সামাদ সেখ<br>বাড়ির নং : n0056<br>বয়স : 63 লিঙ্গ : পুরুষ              | AHY2266070<br>ফটো উপলব্ধ | 461<br>নাম : আলাউদ্দিন সেখ<br>পিতার নাম: বাবর আলি সেখ<br>বাড়ির নং : n0037<br>বয়স : 51 লিঙ্গ : পুরুষ | MXF1086677<br>ফটো উপলব্ধ | 462<br>নাম : এসরাফিল সেখ<br>পিতার নাম: সামাদ সেখ<br>বাড়ির নং : n0056<br>বয়স : 59 লিঙ্গ : পুরুষ           | MXF1087782<br>ফটো উপলব্ধ |
| 463<br>নাম : সাহিদা সেখ<br>স্বামীর নাম: সাবির সেখ<br>বাড়ির নং : n0046<br>বয়স : 50 লিঙ্গ : মহিলা           | MXF1087394<br>ফটো উপলব্ধ | 464<br>নাম : রেজাউল সেখ<br>পিতার নাম: কিবরিয়া সেখ<br>বাড়ির নং : n0046<br>বয়স : 52 লিঙ্গ : পুরুষ    | MXF1087402<br>ফটো উপলব্ধ | 465<br>নাম : আইরিয়া সেখ<br>স্বামীর নাম: রফিক সেখ<br>বাড়ির নং : n0045<br>বয়স : 60 লিঙ্গ : মহিলা          | MXF1087311<br>ফটো উপলব্ধ |
| 466<br>নাম : আমিন সেখ<br>পিতার নাম: হায়দর সেখ<br>বাড়ির নং : এন0050<br>বয়স : 26 লিঙ্গ : পুরুষ             | AHY2694321<br>ফটো উপলব্ধ | 467<br>নাম : নাসিফা সেখ<br>পিতার নাম: আলি হোসেন সেখ<br>বাড়ির নং : এন0057<br>বয়স : 26 লিঙ্গ : মহিলা  | AHY2694339<br>ফটো উপলব্ধ | 468<br>নাম : মর্জিনা সেখ<br>পিতার নাম: মহসীন সেখ<br>বাড়ির নং : এন0056<br>বয়স : 25 লিঙ্গ : মহিলা          | AHY2694461<br>ফটো উপলব্ধ |
| 469<br>নাম : তানিয়া সেখ<br>স্বামীর নাম: সাজিদুল রহমান সেখ<br>বাড়ির নং : এন0047<br>বয়স : 23 লিঙ্গ : মহিলা | AHY2694925<br>ফটো উপলব্ধ | 470<br>নাম : জমিরুল সেখ<br>পিতার নাম: ইব্রাহিম সেখ<br>বাড়ির নং : এন0041<br>বয়স : 23 লিঙ্গ : পুরুষ   | AHY2628253<br>ফটো উপলব্ধ | 471<br>নাম : মনিকা সেখ<br>স্বামীর নাম: শরিফ সেখ<br>বাড়ির নং : n0056<br>বয়স : 52 লিঙ্গ : মহিলা            | MXF2737567<br>ফটো উপলব্ধ |
| 472<br>নাম : রোজিয়া সেখ<br>স্বামীর নাম: ইমরান সেখ<br>বাড়ির নং : N0058<br>বয়স : 30 লিঙ্গ : মহিলা          | AHY2483097<br>ফটো উপলব্ধ | 473<br>নাম : নাজমা সেখ<br>স্বামীর নাম: রাজকুমার সেখ<br>বাড়ির নং : এন0041<br>বয়স : 27 লিঙ্গ : মহিলা  | AHY2148526<br>ফটো উপলব্ধ | 474<br>নাম : সাগর সেখ<br>পিতার নাম: সোফিয়ার সেখ<br>বাড়ির নং : এন0041<br>বয়স : 24 লিঙ্গ : পুরুষ          | AHY2645752<br>ফটো উপলব্ধ |
| 475<br>নাম : রফিকা সেখ<br>স্বামীর নাম: তাজ মহম্মদ সেখ<br>বাড়ির নং : এন0050<br>বয়স : 29 লিঙ্গ : মহিলা      | AHY1831809<br>ফটো উপলব্ধ | 476<br>নাম : মনসুর সেখ<br>স্বামীর নাম: আজিজুল সেখ<br>বাড়ির নং : n0047<br>বয়স : 37 লিঙ্গ : মহিলা     | AHY1198795<br>ফটো উপলব্ধ | 477<br>নাম : টিনামোনি সেখ<br>পিতার নাম: তাজিদুল রহমান সেখ<br>বাড়ির নং : এন0041<br>বয়স : 26 লিঙ্গ : মহিলা | AHY2148542<br>ফটো উপলব্ধ |
| 478<br>নাম : সুপর্ণা সিংহ<br>পিতার নাম: দিলীপ সিংহ<br>বাড়ির নং : এন00<br>বয়স : 29 লিঙ্গ : মহিলা           | AZQ1564962<br>ফটো উপলব্ধ | 479<br>নাম : সামিনা সেখ<br>স্বামীর নাম: মোফিজুল সেখ<br>বাড়ির নং : এন0052<br>বয়স : 25 লিঙ্গ : মহিলা  | AHY2730992<br>ফটো উপলব্ধ | 480<br>নাম : জুলেখা খাতুন সেখ<br>পিতার নাম: জাকির সেখ<br>বাড়ির নং : এন0054<br>বয়স : 21 লিঙ্গ : মহিলা     | AHY2731057<br>ফটো উপলব্ধ |

|  |                          |  |                          |   |                          |
|--|--------------------------|--|--------------------------|---|--------------------------|
| 481<br>নাম : অমিনুর মন্ডল<br>পিতার নাম: সহিদুল মন্ডল<br>বাড়ির নং : এন0010<br>বয়স : 23 লিঙ্গ : পুরুষ              | AHY2750388<br>ফটো উপলব্ধ | 482<br>নাম : সাইনুর মন্ডল<br>পিতার নাম: সহিদুল মন্ডল<br>বাড়ির নং : এন0010<br>বয়স : 31 লিঙ্গ : পুরুষ          | AHY2750412<br>ফটো উপলব্ধ | 483<br>নাম : সাবিয়া সরদার<br>পিতার নাম: তহাজ্জদিন সরদার<br>বাড়ির নং : এন0101<br>বয়স : 21 লিঙ্গ : মহিলা   | AHY2764371<br>ফটো উপলব্ধ |
| 484<br>নাম : রজব আলি সেখ<br>পিতার নাম: অতিবার সেখ<br>বাড়ির নং : এন0040<br>বয়স : 22 লিঙ্গ : পুরুষ                 | AHY2779064<br>ফটো উপলব্ধ | 485<br>নাম : মাধবী সিং মালিক<br>স্বামীর নাম: গিরীশ চন্দ্র সিং<br>বাড়ির নং : এন0037<br>বয়স : 28 লিঙ্গ : মহিলা | UYB2115392<br>ফটো উপলব্ধ | 486<br>নাম : টুকটুকি খাতুন সেখ<br>পিতার নাম: কুদ্দুস আঃ সেখ<br>বাড়ির নং : এন00<br>বয়স : 39 লিঙ্গ : মহিলা  | MLN3841392<br>ফটো উপলব্ধ |
| 487<br>নাম : এবাদুল সেখ<br>পিতার নাম: সেখ মোসি<br>বাড়ির নং : এন00<br>বয়স : 22 লিঙ্গ : পুরুষ                      | AHY2809416<br>ফটো উপলব্ধ | 488<br>নাম : জাহানারা সেখ<br>পিতার নাম: জান মোহম্মদ সেখ<br>বাড়ির নং : এন00<br>বয়স : 20 লিঙ্গ : মহিলা         | AHY2809424<br>ফটো উপলব্ধ | 489<br>নাম : সাথী মোদক<br>পিতার নাম: গোপাল মোদক<br>বাড়ির নং : এন00<br>বয়স : 20 লিঙ্গ : মহিলা              | AHY2810026<br>ফটো উপলব্ধ |
| 490<br>নাম : পিঙ্কি সোনকার<br>স্বামীর নাম: দীনেশ কুমার সোনকার<br>বাড়ির নং : 001<br>বয়স : 41 লিঙ্গ : মহিলা        | AHY2804961<br>ফটো উপলব্ধ | 491<br>নাম : কুন্তল সরকার<br>পিতার নাম: কৌশিক সরকার<br>বাড়ির নং : এন000<br>বয়স : 20 লিঙ্গ : পুরুষ            | AHY2813939<br>ফটো উপলব্ধ | 492<br>নাম : সেখ সোহেল<br>পিতার নাম: নুর আলম সেখ<br>বাড়ির নং : এন0058<br>বয়স : 23 লিঙ্গ : পুরুষ           | AHY2814317<br>ফটো উপলব্ধ |
| 493<br>নাম : কোয়েল ঘোষ<br>পিতার নাম: জয়দেব ঘোষ<br>বাড়ির নং : এন0014<br>বয়স : 21 লিঙ্গ : মহিলা                  | AHY2814424<br>ফটো উপলব্ধ | 494<br>নাম : ফিরদৌস সেখ<br>পিতার নাম: মইনুর সেখ<br>বাড়ির নং : এন000<br>বয়স : 21 লিঙ্গ : পুরুষ                | AHY2799385<br>ফটো উপলব্ধ | 495<br>নাম : রাণা চ্যাটার্জী<br>পিতার নাম: অনিল চ্যাটার্জী<br>বাড়ির নং : এন0045<br>বয়স : 20 লিঙ্গ : পুরুষ | AHY2836344<br>ফটো উপলব্ধ |
| 496<br>নাম : সাবিনুর মোল্লা<br>পিতার নাম: আতিয়ার মোল্লা<br>বাড়ির নং : এন0014<br>বয়স : 50 লিঙ্গ : পুরুষ          | AHY2866325<br>ফটো উপলব্ধ | 497<br>নাম : রেহানা বেগম<br>স্বামীর নাম: সাবিনুর মোল্লা<br>বাড়ির নং : এন0014<br>বয়স : 42 লিঙ্গ : মহিলা       | MXF3258027<br>ফটো উপলব্ধ | 498<br>নাম : তামান্না সেখ<br>স্বামীর নাম: সাবির হোসেন সেখ<br>বাড়ির নং : এন0057<br>বয়স : 22 লিঙ্গ : মহিলা  | AHY2867646<br>ফটো উপলব্ধ |
| 499<br>নাম : রেকসোনা সেখ<br>স্বামীর নাম: মানিক সেখ<br>বাড়ির নং : এন0005<br>বয়স : 23 লিঙ্গ : মহিলা                | AHY2867679<br>ফটো উপলব্ধ | 500<br>নাম : সাবির সেখ<br>পিতার নাম: হাবিল সেখ<br>বাড়ির নং : এন0045<br>বয়স : 22 লিঙ্গ : পুরুষ                | AHY2867695<br>ফটো উপলব্ধ | 501<br>নাম : রিক্তি মোদক<br>স্বামীর নাম: সুশান্ত মোদক<br>বাড়ির নং : এন0016<br>বয়স : 22 লিঙ্গ : মহিলা      | AHY2875847<br>ফটো উপলব্ধ |
| 502<br>নাম : নাজিবুল সেখ<br>পিতার নাম: বুলবুল সেখ<br>বাড়ির নং : এন0040<br>বয়স : 22 লিঙ্গ : পুরুষ                 | AHY2869212<br>ফটো উপলব্ধ | 503<br>নাম : রাহুল সেখ<br>পিতার নাম: বুলবুল সেখ<br>বাড়ির নং : এন0039<br>বয়স : 19 লিঙ্গ : পুরুষ               | AHY2869253<br>ফটো উপলব্ধ | 504<br>নাম : সবনম সেখ<br>স্বামীর নাম: নাজির আহমেদ সেখ<br>বাড়ির নং : এন0057<br>বয়স : 28 লিঙ্গ : মহিলা      | AHY2869287<br>ফটো উপলব্ধ |
| 505<br>নাম : হাসান সেখ<br>মায়ের নাম: ওমেদা সেখ<br>বাড়ির নং : এন0039<br>বয়স : 19 লিঙ্গ : পুরুষ                   | AHY2883353<br>ফটো উপলব্ধ | 506<br>নাম : লাইলি সেখ<br>পিতার নাম: মিন্টু সেখ<br>বাড়ির নং : এন0039<br>বয়স : 21 লিঙ্গ : মহিলা               | AHY2883411<br>ফটো উপলব্ধ | 507<br>নাম : তনুশ্রী ঘোষ<br>পিতার নাম: লালমোহন ঘোষ<br>বাড়ির নং : এন0011<br>বয়স : 19 লিঙ্গ : মহিলা         | AHY2878882<br>ফটো উপলব্ধ |
| 508<br>নাম : সুপর্ণা চট্টোপাধ্যায়<br>পিতার নাম: ভপন চট্টোপাধ্যায়<br>বাড়ির নং : এন004<br>বয়স : 19 লিঙ্গ : মহিলা | AHY2878924<br>ফটো উপলব্ধ | 509<br>নাম : সৈয়েদ সেখ<br>মায়ের নাম: ইয়াসমিনা সেখ<br>বাড়ির নং : এন0044<br>বয়স : 21 লিঙ্গ : পুরুষ          | AHY2891422<br>ফটো উপলব্ধ | 510<br>নাম : আকতার সেখ<br>পিতার নাম: হাবিল সেখ<br>বাড়ির নং : এন0040<br>বয়স : 20 লিঙ্গ : পুরুষ             | AHY2891463<br>ফটো উপলব্ধ |

|   |            |            |
|---|------------|------------|
| 511   | AHY2891653 | ফটো উপলব্ধ |
| নাম : মোস্তাফির রহমান সেখ<br>পিতার নাম: মোতিয়ার রহমান সেখ<br>বাড়ির নং : এন0040<br>বয়স : 19 লিঙ্গ : পুরুষ |            |            |

|   |            |            |
|---|------------|------------|
| 512   | AHY2893238 | ফটো উপলব্ধ |
| নাম : সাহিনুর সেখ<br>অন্যান্য: আলাউদ্দিন সেখ<br>বাড়ির নং : এন0037<br>বয়স : 22 লিঙ্গ : পুরুষ |            |            |

|  |            |            |
|--|------------|------------|
| 513  | AHY2895092 | ফটো উপলব্ধ |
| নাম : সাবিয়া খাতুন সেখ<br>পিতার নাম: সঈদুল ইসলাম সেখ<br>বাড়ির নং : এন0045<br>বয়স : 19 লিঙ্গ : মহিলা |            |            |

|   |            |            |
|---|------------|------------|
| 514   | AHY2895316 | ফটো উপলব্ধ |
| নাম : ইনজামুল সেখ<br>পিতার নাম: বুলবুল সেখ<br>বাড়ির নং : এন0040<br>বয়স : 19 লিঙ্গ : পুরুষ |            |            |

|   |            |            |
|---|------------|------------|
| 515   | AHY2895332 | ফটো উপলব্ধ |
| নাম : সিরাজ সেখ<br>মায়ের নাম: ইয়াসমিনা সেখ<br>বাড়ির নং : এন0044<br>বয়স : 22 লিঙ্গ : পুরুষ |            |            |

|   |            |            |
|---|------------|------------|
| 516   | AHY2896314 | ফটো উপলব্ধ |
| নাম : প্রজ্জল সাধুখাঁ<br>পিতার নাম: পিন্টু সাধুখাঁ<br>বাড়ির নং : এন0025<br>বয়স : 19 লিঙ্গ : পুরুষ |            |            |

|   |            |            |
|---|------------|------------|
| 517   | NVZ1913979 | ফটো উপলব্ধ |
| নাম : সুলতানা খাতুন<br>পিতার নাম: সেখ মহসীন<br>বাড়ির নং : এন001<br>বয়স : 29 লিঙ্গ : মহিলা |            |            |

|   |            |            |
|---|------------|------------|
| 518   | AHY2908416 | ফটো উপলব্ধ |
| নাম : আফতাব খান<br>পিতার নাম: আব্বাসউদ্দীন খান<br>বাড়ির নং : এন0062<br>বয়স : 19 লিঙ্গ : পুরুষ |            |            |



| নির্বাচক সংখ্যার সারসংক্ষেপ :       |   |                            |   |       |              |     |   |     |
|-------------------------------------|---|----------------------------|---|-------|--------------|-----|---|-----|
| A) নির্বাচকের সংখ্যা :              |   |                            |   |       |              |     |   |     |
|                                     | নির্বাচক তালিকার প্রকৃতি                    | নির্বাচক তালিকার পরিচিতি : | নির্বাচকের সংখ্যা :                                   |       |              |     |   |     |
|                                     |   |                            | পুরুষ   | মহিলা | তৃতীয় লিঙ্গ | মোট |   |     |
| I                                   | মূল তালিকা                                  | মূল তালিকা                 | বিশেষ নিবিড় সংশোধনী ২০২৬-এর<br>চূড়ান্ত ভোটার তালিকা |       | 263          | 255 | 0 | 518 |
| II                                  | 1- সংযোজন তালিকা                            | সংযোজনী 1                  | বিশেষ সংক্ষিপ্ত সংশোধন 2026                           |       | 0            | 0   | 0 | 0   |
| III                                 | 2- বিয়োজন তালিকা                           | সংযোজনী 1                  | বিশেষ সংক্ষিপ্ত সংশোধন 2026                           |       | 0            | 0   | 0 | 0   |
| IV                                  | 'লিঙ্গ ক্ষেত্রের' পরিবর্তনের কারণে পার্থক্য |                            |   | 0     | 0            | 0   | 0 |     |
| নির্বাচকের মোট সংখ্যা (I+II-III+IV) |   |                            |   |       | 263          | 255 | 0 | 518 |
| B) ক্রটি সংশোধনের সংখ্যা :          |   |                            |   |       |              |     |   |     |
| নির্বাচক তালিকার প্রকৃতি            | নির্বাচক তালিকার পরিচিতি :                  | ক্রটি সংশোধনের সংখ্যা :    |   |       |              |     |   |     |
| সংযোজনী 1                           | বিশেষ সংক্ষিপ্ত সংশোধন 2026                 | 0                          |   |       |              |     |   |     |

নির্বাচক নিবন্ধন আধিকারিকের স্বাক্ষর

E-মৃত, S-স্থানান্তরিত, R-একাধিকবার অন্তর্ভুক্ত, M-নিখোঁজ, Q-যোগ্য নহে