

নির্বাচক তালিকা 2026 S25 পশ্চিমবঙ্গ

বিধানসভা নির্বাচনক্ষেত্রের নং, নাম ও সংরক্ষণের স্থিতি : 181 - আমতা (সাধারণ)		অংশ নং : 166			
বিধানসভা নির্বাচনক্ষেত্রটি যে লোকসভা নির্বাচনক্ষেত্রের / ক্ষেত্রসমূহের অন্তর্ভুক্ত তার নং, নাম ও সংরক্ষণ স্থিতি : 26 - উলুবেড়িয়া (সাধারণ)					
1. সংশোধনের পূর্ণ বিবরণ					
সংশোধনের বৎসর :	2026	নির্বাচক তালিকার পরিচিতি :			
ভিত্তি তারিখ :	01-01-2026	বিশেষ নিবিড় সংশোধনী ২০২৬-এর চূড়ান্ত ভোটার তালিকা			
সংশোধনের প্রকৃতি :	বিশেষ নিবিড় সংশোধনী 2026				
প্রকাশনার তারিখ :	28-02-2026				
2. অংশ ও নির্বাচনী এলাকার পূর্ণ বিবরণ :					
অংশের ভাগ নং ও নাম :					
1-দক্ষিণ খালনা মধ্য শীতলাতলা		প্রধান শহর/গ্রাম : দক্ষিণ খালনা			
2-দক্ষিণ খালনা উত্তর মাঝপাড়া		ওয়ার্ড :			
3-দক্ষিণ খালনা চড়কতলা		থানা : জয়পুর			
		গ্রাম পঞ্চগায়েত : খালনা			
		ব্লক : আমতা-2			
		মহকুমা : উলুবেড়িয়া			
		জেলা : হাওড়া			
		পিন : 711413			
3. ভোট গ্রহন কেন্দ্রের পূর্ণ বিবরণ :					
ভোট গ্রহন কেন্দ্রের নং, নাম :		ভোট গ্রহন কেন্দ্রের শ্রেণী :		গ্রামীণ	
166 - কবিরপুর বোর্ড প্রাঃ স্কুল		এই অংশে সহায়ক ভোটগ্রহন কেন্দ্রের সংখ্যা		0	
ভোট গ্রহন কেন্দ্রের ঠিকানা :		:			
কবিরপুর বোর্ড প্রাঃ স্কুল, রুম -২, কবিরপুর					
4. নির্বাচকের সংখ্যা :					
প্রথম ক্রমিক নং	শেষ ক্রমিক নং	মোট সংখ্যা			
		পুরুষ	মহিলা	তৃতীয় লিঙ্গ	মোট
1	775	403	371	0	774

নির্বাচক নিবন্ধন আধিকারিকের স্বাক্ষর

Nazri Naksha



Google Map View



Polling Station Building Front View



Polling Station Front View



Cad View



Key MAP View

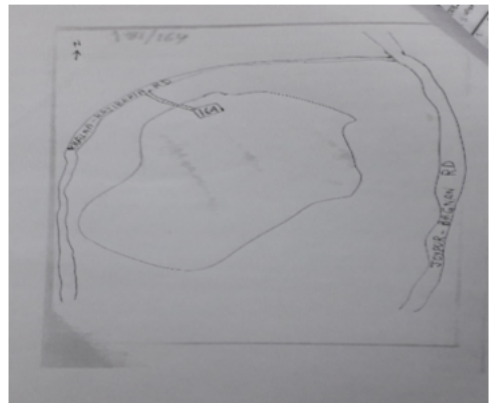

বিধানসভা নির্বাচনক্ষেত্রের নং, নাম : 181-আমতা
ভাগ নং, নাম : 1-দক্ষিণ খালনা মধ্য শীতলাতলা

1	WEU2116424	নাম : সুর্পণা চক্রবর্তী পিতার নাম: লক্ষীকান্ত চক্রবর্তী বাড়ির নং : N00164 বয়স : 25 লিঙ্গ : মহিলা	ফটো উপলব্ধ	2	WEU2288223	নাম : সাধনা কাঁড়ার স্বামীর নাম: বুবাই কাঁড়ার বাড়ির নং : N0007 বয়স : 25 লিঙ্গ : মহিলা	ফটো উপলব্ধ	3	WEU2567691	নাম : মধুমিতা কাঁড়ার স্বামীর নাম: অভিষেক কাঁড়ার বাড়ির নং : 00 বয়স : 25 লিঙ্গ : মহিলা	ফটো উপলব্ধ
4	WEU2567741	নাম : শুভ কাঁড়ার পিতার নাম: শম্ভু কাঁড়ার বাড়ির নং : এন0005 বয়স : 21 লিঙ্গ : পুরুষ	ফটো উপলব্ধ	5	WEU2077071	নাম : অভিনীপ কাঁড়ার পিতার নাম: অলোক কাঁড়ার বাড়ির নং : N0003 বয়স : 27 লিঙ্গ : পুরুষ	ফটো উপলব্ধ	6	WEU1942218	নাম : শিউলি কাঁড়ার স্বামীর নাম: তরুন কাঁড়ার বাড়ির নং : n0150 বয়স : 30 লিঙ্গ : মহিলা	ফটো উপলব্ধ
7	WEU1942317	নাম : শ্রীমতি বুস্পা কাঁড়ার স্বামীর নাম: মিতুন কাঁড়ার বাড়ির নং : n0160 বয়স : 37 লিঙ্গ : মহিলা	ফটো উপলব্ধ	8	WEU1196591	নাম : কাকলী কাঁড়ার স্বামীর নাম: কার্তিক কাঁড়ার বাড়ির নং : n0008 বয়স : 47 লিঙ্গ : মহিলা	ফটো উপলব্ধ	9	WEU1867936	নাম : বুবাই কাঁড়ার পিতার নাম: রবীন কাঁড়ার বাড়ির নং : n0007 বয়স : 28 লিঙ্গ : পুরুষ	ফটো উপলব্ধ
Q 10	WEU1867951	নাম : পাপাই কাঁড়ার পিতার নাম: মানস কাঁড়ার বাড়ির নং : বয়স : 28 লিঙ্গ : পুরুষ	ফটো উপলব্ধ	11	WEU1868009	নাম : বুস্পা কাঁড়ার পিতার নাম: উজ্জল কাঁড়ার বাড়ির নং : n0006 বয়স : 29 লিঙ্গ : পুরুষ	ফটো উপলব্ধ	12	WEU1908581	নাম : শিল্পা কাঁড়ার স্বামীর নাম: সুব্রত কাঁড়ার বাড়ির নং : n0002 বয়স : 28 লিঙ্গ : মহিলা	ফটো উপলব্ধ
13	WB/25/174/222305	নাম : উজ্জল কাঁড়ার পিতার নাম: বাদল কাঁড়ার বাড়ির নং : n0006 বয়স : 59 লিঙ্গ : পুরুষ	ফটো উপলব্ধ	14	WEU0688945	নাম : কৃষ্ণা কাঁড়ার স্বামীর নাম: গৌতম কাঁড়ার বাড়ির নং : n0005 বয়স : 41 লিঙ্গ : মহিলা	ফটো উপলব্ধ	15	DFM2517449	নাম : গৌতম কাঁড়ার পিতার নাম: বাদল কাঁড়ার বাড়ির নং : n0005 বয়স : 44 লিঙ্গ : পুরুষ	ফটো উপলব্ধ
16	WEU0688937	নাম : মামনি কাঁড়ার স্বামীর নাম: শম্ভু কাঁড়ার বাড়ির নং : n0005 বয়স : 42 লিঙ্গ : মহিলা	ফটো উপলব্ধ	17	WB/25/174/222323	নাম : শম্ভু কাঁড়ার পিতার নাম: বাদল কাঁড়ার বাড়ির নং : n0005 বয়স : 53 লিঙ্গ : পুরুষ	ফটো উপলব্ধ	18	WEU1688985	নাম : মোনালিসা কাঁড়ার স্বামীর নাম: মোহন কাঁড়ার বাড়ির নং : n0004 বয়স : 34 লিঙ্গ : মহিলা	ফটো উপলব্ধ
19	DFM3066396	নাম : মোহন কাঁড়ার পিতার নাম: বটকৃষ্ণ কাঁড়ার বাড়ির নং : n0004 বয়স : 44 লিঙ্গ : পুরুষ	ফটো উপলব্ধ	20	WB/25/174/222419	নাম : কার্তিক কাঁড়ার পিতার নাম: বটকৃষ্ণ কাঁড়ার বাড়ির নং : n0004 বয়স : 54 লিঙ্গ : পুরুষ	ফটো উপলব্ধ	21	WB/25/174/222070	নাম : সুমিত্রা কাঁড়ার স্বামীর নাম: বটকৃষ্ণ কাঁড়ার বাড়ির নং : n0004 বয়স : 83 লিঙ্গ : মহিলা	ফটো উপলব্ধ
22	WEU2634921	নাম : কিরণ কনরার পিতার নাম: কার্তিক কনরার বাড়ির নং : এন0004 বয়স : 20 লিঙ্গ : পুরুষ	ফটো উপলব্ধ	23	WEU1689009	নাম : অভিষেক কাঁড়ার পিতার নাম: অলোক কাঁড়ার বাড়ির নং : n0003 বয়স : 30 লিঙ্গ : পুরুষ	ফটো উপলব্ধ	24	WB/25/174/222860	নাম : মধুমিতা কাঁড়ার স্বামীর নাম: অভিষেক কাঁড়ার বাড়ির নং : n0003 বয়স : 52 লিঙ্গ : মহিলা	ফটো উপলব্ধ
25	WB/25/174/222272	নাম : অলোক কাঁড়ার পিতার নাম: হারাধন কাঁড়ার বাড়ির নং : n0003 বয়স : 55 লিঙ্গ : পুরুষ	ফটো উপলব্ধ	26	WB/25/174/222181	নাম : শংকর কাঁড়ার পিতার নাম: ফেলুরাম কাঁড়ার বাড়ির নং : n0001 বয়স : 63 লিঙ্গ : পুরুষ	ফটো উপলব্ধ	27	DFM1404722	নাম : অসিমা কাঁড়ার স্বামীর নাম: শংকর কাঁড়ার বাড়ির নং : n0001 বয়স : 49 লিঙ্গ : মহিলা	ফটো উপলব্ধ
28	DFM2914125	নাম : মানিকলাল সাঁতরা পিতার নাম: কেশব সাঁতরা বাড়ির নং : n0001 বয়স : 45 লিঙ্গ : পুরুষ	ফটো উপলব্ধ	29	DFM2786408	নাম : সুপ্রিয়া সাঁতরা স্বামীর নাম: মানিকলাল সাঁতরা বাড়ির নং : n0001 বয়স : 38 লিঙ্গ : মহিলা	ফটো উপলব্ধ	30	DFM3066438	নাম : সুব্রত কাঁড়ার পিতার নাম: ভুতনাথ কাঁড়ার বাড়ির নং : n0002 বয়স : 43 লিঙ্গ : পুরুষ	ফটো উপলব্ধ

বিধানসভা নির্বাচনক্ষেত্রের নং, নাম : 181-আমতা
ভাগ নং, নাম : 1-দক্ষিণ খালনা মধ্য শীতলাতলা

31	WB/25/174/222699	নাম : কমলা কাঁড়ার স্বামীর নাম: ভূতনাথ কাঁড়ার বাড়ির নং : n0002 বয়স : 67 লিঙ্গ : মহিলা	ফটো উপলব্ধ	32	WEU2669851	নাম : সলীল কাঁড়ার পিতার নাম: ভূতনাথ কাঁড়ার বাড়ির নং : n0002 বয়স : 49 লিঙ্গ : পুরুষ	ফটো উপলব্ধ	33	DFM3066420	নাম : কাঞ্চন কাঁড়ার স্বামীর নাম: সলিল কাঁড়ার বাড়ির নং : n0002 বয়স : 40 লিঙ্গ : মহিলা	ফটো উপলব্ধ
34	WEU1390350	নাম : তরুন কাঁড়ার মায়ের নাম: মায়ী কাঁড়ার বাড়ির নং : n0011 বয়স : 43 লিঙ্গ : পুরুষ	ফটো উপলব্ধ	35	WB/25/174/222155	নাম : মায়ী কাঁড়ার স্বামীর নাম: জয়দেব কাঁড়ার বাড়ির নং : n0011 বয়স : 66 লিঙ্গ : মহিলা	ফটো উপলব্ধ	36	DFM2906188	নাম : মন্দিরা কাঁড়ার স্বামীর নাম: প্রশান্ত কাঁড়ার বাড়ির নং : n0010 বয়স : 50 লিঙ্গ : মহিলা	ফটো উপলব্ধ
37	DFM2906170	নাম : প্রশান্ত কাঁড়ার পিতার নাম: কালীপদ কাঁড়ার বাড়ির নং : n0010 বয়স : 55 লিঙ্গ : পুরুষ	ফটো উপলব্ধ	38	DFM2517407	নাম : সুমিত্রা কাঁড়ার স্বামীর নাম: মানস কাঁড়ার বাড়ির নং : n0009 বয়স : 50 লিঙ্গ : মহিলা	ফটো উপলব্ধ	39	WB/25/174/222517	নাম : মানস কাঁড়ার পিতার নাম: নিমাই কাঁড়ার বাড়ির নং : n0009 বয়স : 51 লিঙ্গ : পুরুষ	ফটো উপলব্ধ
40	DFM3066412	নাম : অচিন্ত্য কাঁড়ার পিতার নাম: লক্ষীকান্ত কাঁড়ার বাড়ির নং : n0008 বয়স : 38 লিঙ্গ : পুরুষ	ফটো উপলব্ধ	41	DFM3066388	নাম : রূপা কাঁড়ার স্বামীর নাম: লক্ষীকান্ত কাঁড়ার বাড়ির নং : n0008 বয়স : 50 লিঙ্গ : মহিলা	ফটো উপলব্ধ	42	DFM3066404	নাম : লক্ষীকান্ত কাঁড়ার পিতার নাম: কালীপদ কাঁড়ার বাড়ির নং : n0008 বয়স : 58 লিঙ্গ : পুরুষ	ফটো উপলব্ধ
43	WEU0688812	নাম : মিঠুন কাঁড়ার পিতার নাম: নিমাই কাঁড়ার বাড়ির নং : n0008 বয়স : 43 লিঙ্গ : পুরুষ	ফটো উপলব্ধ	44	WEU1389907	নাম : অনূপ কাঁড়ার পিতার নাম: নিমাই কাঁড়ার বাড়ির নং : n0008 বয়স : 52 লিঙ্গ : পুরুষ	ফটো উপলব্ধ	45	WB/25/174/222882	নাম : মালতী কাঁড়ার স্বামীর নাম: নিমাই কাঁড়ার বাড়ির নং : n0008 বয়স : 73 লিঙ্গ : মহিলা	ফটো উপলব্ধ
46	WB/25/174/222309	নাম : রবীন কাঁড়ার পিতার নাম: বাদল কাঁড়ার বাড়ির নং : n0007 বয়স : 58 লিঙ্গ : পুরুষ	ফটো উপলব্ধ	47	WEU2666311	নাম : কৃষ্ণা কনরার স্বামীর নাম: রবীন কনরার বাড়ির নং : এন0007 বয়স : 51 লিঙ্গ : মহিলা	ফটো উপলব্ধ	48	WB/25/174/222617	নাম : ফুলেশ্বরী কাঁড়ার স্বামীর নাম: উজ্জল কাঁড়ার বাড়ির নং : n0006 বয়স : 51 লিঙ্গ : মহিলা	ফটো উপলব্ধ
49	WEU2077154	নাম : বাপ্পা কাঁড়ার পিতার নাম: মলিন কাঁড়ার বাড়ির নং : এন0009 বয়স : 26 লিঙ্গ : পুরুষ	ফটো উপলব্ধ	50	WEU2077147	নাম : সন্দীপ কাঁড়ার পিতার নাম: উজ্জল কাঁড়ার বাড়ির নং : 006 বয়স : 26 লিঙ্গ : পুরুষ	ফটো উপলব্ধ	51	WEU2288017	নাম : বর্নালী কাঁড়ার স্বামীর নাম: বুধা কাঁড়ার বাড়ির নং : N0006 বয়স : 24 লিঙ্গ : মহিলা	ফটো উপলব্ধ
52	WEU2567709	নাম : পাপড়ি কাঁড়ার পিতার নাম: প্রশান্ত কাঁড়ার বাড়ির নং : এন000 বয়স : 22 লিঙ্গ : মহিলা	ফটো উপলব্ধ	53	WEU0689075	নাম : নবকুমার কোলে পিতার নাম: ফেলুরাম কোলে বাড়ির নং : n0063 বয়স : 39 লিঙ্গ : পুরুষ	ফটো উপলব্ধ	54	DFM2517613	নাম : সোমা কোলে স্বামীর নাম: সূর্য কোলে বাড়ির নং : n0062 বয়স : 48 লিঙ্গ : মহিলা	ফটো উপলব্ধ
55	WB/25/174/222471	নাম : সূর্য কোলে পিতার নাম: মুক্তরাম কোলে বাড়ির নং : n0062 বয়স : 53 লিঙ্গ : পুরুষ	ফটো উপলব্ধ	56	DFM2517530	নাম : ভারতী কোলে স্বামীর নাম: নিমল কোলে বাড়ির নং : n0059 বয়স : 58 লিঙ্গ : মহিলা	ফটো উপলব্ধ	57	WEU1689017	নাম : গোপাল কোলে পিতার নাম: নিমল কোলে বাড়ির নং : n0058 বয়স : 31 লিঙ্গ : পুরুষ	ফটো উপলব্ধ
58	WB/25/174/222131	নাম : নিমল কোলে পিতার নাম: মুক্তরাম কোলে বাড়ির নং : n0058 বয়স : 64 লিঙ্গ : পুরুষ	ফটো উপলব্ধ	59	WB/25/174/222038	নাম : সবিতা কোলে স্বামীর নাম: গঙ্গাধর কোলে বাড়ির নং : n0057 বয়স : 60 লিঙ্গ : মহিলা	ফটো উপলব্ধ	60	WEU1572973	নাম : সুরজিৎ কোলে পিতার নাম: গঙ্গাধর কোলে বাড়ির নং : n0056 বয়স : 31 লিঙ্গ : পুরুষ	ফটো উপলব্ধ

বিধানসভা নির্বাচনক্ষেত্রের নং, নাম : 181-আমতা
ভাগ নং, নাম : 1-দক্ষিণ খালনা মধ্য শীতলাতলা

61	WEU1389923	নাম : অভিজিত কোলে পিতার নাম: গঙ্গাধর কোলে বাড়ির নং : n0056 বয়স : 34 লিঙ্গ : পুরুষ	ফটো উপলব্ধ	62	DFM2906220	নাম : গঙ্গাধর কোলে পিতার নাম: মুক্তরাম কোলে বাড়ির নং : n0056 বয়স : 66 লিঙ্গ : পুরুষ	ফটো উপলব্ধ	63	DFM1405778	নাম : দিলীপ কোলে পিতার নাম: ননীগোপাল কোলে বাড়ির নং : n0053 বয়স : 48 লিঙ্গ : পুরুষ	ফটো উপলব্ধ
64	DFM2517506	নাম : শিখা কোলে স্বামীর নাম: ননীগোপাল কোলে বাড়ির নং : n0052 বয়স : 66 লিঙ্গ : মহিলা	ফটো উপলব্ধ	65	WEU1868090	নাম : রবীন কোলে পিতার নাম: নির্মল কোলে বাড়ির নং : n0058 বয়স : 30 লিঙ্গ : মহিলা	ফটো উপলব্ধ	66	WEU2492064	নাম : প্রিয়ান্বিতা কোলে স্বামীর নাম: রবীন কোলে বাড়ির নং : এন0058 বয়স : 23 লিঙ্গ : মহিলা	ফটো উপলব্ধ
67	WB/25/174/222241	নাম : প্রলয় চক্রবর্তী পিতার নাম: জয়দেব চক্রবর্তী বাড়ির নং : n0013 বয়স : 52 লিঙ্গ : পুরুষ	ফটো উপলব্ধ	68	WEU1867993	নাম : সন্দীপ চক্রবর্তী মায়ের নাম: জ্যোৎস্না চক্রবর্তী বাড়ির নং : n0015 বয়স : 32 লিঙ্গ : পুরুষ	ফটো উপলব্ধ	69	WEU1867969	নাম : রুপা চক্রবর্তী স্বামীর নাম: দীপু চক্রবর্তী বাড়ির নং : n0017 বয়স : 31 লিঙ্গ : মহিলা	ফটো উপলব্ধ
70	DFM2906261	নাম : সুপ্রিয়া চক্রবর্তী স্বামীর নাম: চাঁদমোহন চক্রবর্তী বাড়ির নং : n0012 বয়স : 51 লিঙ্গ : মহিলা	ফটো উপলব্ধ	71	WB/25/174/222750	নাম : জ্যোৎস্না চক্রবর্তী স্বামীর নাম: রঞ্জিত চক্রবর্তী বাড়ির নং : n0015 বয়স : 58 লিঙ্গ : মহিলা	ফটো উপলব্ধ	72	WEU1868074	নাম : তন্ময় চক্রবর্তী পিতার নাম: হারাধন চক্রবর্তী বাড়ির নং : n0014 বয়স : 29 লিঙ্গ : পুরুষ	ফটো উপলব্ধ
73	WB/25/174/222541	নাম : দীপু চক্রবর্তী পিতার নাম: নির্মল চক্রবর্তী বাড়ির নং : n0017 বয়স : 45 লিঙ্গ : পুরুষ	ফটো উপলব্ধ	74	DFM2783413	নাম : মানসী চক্রবর্তী স্বামীর নাম: স্বপন চক্রবর্তী বাড়ির নং : n0017 বয়স : 44 লিঙ্গ : মহিলা	ফটো উপলব্ধ	75	WB/25/174/222328	নাম : স্বপন চক্রবর্তী পিতার নাম: নির্মল চক্রবর্তী বাড়ির নং : n0017 বয়স : 54 লিঙ্গ : পুরুষ	ফটো উপলব্ধ
76	WB/25/174/222278	নাম : বৃন্দা চক্রবর্তী স্বামীর নাম: নির্মল চক্রবর্তী বাড়ির নং : n0017 বয়স : 71 লিঙ্গ : মহিলা	ফটো উপলব্ধ	77	WEU1781897	নাম : সৌরভ চক্রবর্তী পিতার নাম: অলোক চক্রবর্তী বাড়ির নং : n0016 বয়স : 29 লিঙ্গ : পুরুষ	ফটো উপলব্ধ	78	WB/25/174/222269	নাম : বিজলী চক্রবর্তী স্বামীর নাম: অলোক চক্রবর্তী বাড়ির নং : n0016 বয়স : 55 লিঙ্গ : মহিলা	ফটো উপলব্ধ
79	DFM1405646	নাম : চাঁদমোহন চক্রবর্তী পিতার নাম: অজিত চক্রবর্তী বাড়ির নং : n0012 বয়স : 56 লিঙ্গ : পুরুষ	ফটো উপলব্ধ	80	WB/25/174/222459	নাম : শুভ্রা চক্রবর্তী পিতার নাম: অজিত চক্রবর্তী বাড়ির নং : n0012 বয়স : 58 লিঙ্গ : মহিলা	ফটো উপলব্ধ	81	WB/25/174/222022	নাম : অলোক চক্রবর্তী পিতার নাম: বীরেন্দ্র চক্রবর্তী বাড়ির নং : n0016 বয়স : 64 লিঙ্গ : পুরুষ	ফটো উপলব্ধ
82	WEU1390277	নাম : সৌমিত্র চক্রবর্তী পিতার নাম: অশোক চক্রবর্তী বাড়ির নং : n0016 বয়স : 33 লিঙ্গ : পুরুষ	ফটো উপলব্ধ	83	WEU1196609	নাম : সুদীপ্ত চক্রবর্তী পিতার নাম: অশোক চক্রবর্তী বাড়ির নং : n0016 বয়স : 36 লিঙ্গ : পুরুষ	ফটো উপলব্ধ	84	WB/25/174/222886	নাম : ছবি চক্রবর্তী স্বামীর নাম: অশোক চক্রবর্তী বাড়ির নং : n0016 বয়স : 56 লিঙ্গ : মহিলা	ফটো উপলব্ধ
85	WB/25/174/222052	নাম : অশোক চক্রবর্তী পিতার নাম: বীরেন্দ্র চক্রবর্তী বাড়ির নং : n0016 বয়স : 66 লিঙ্গ : পুরুষ	ফটো উপলব্ধ	86	DFM2517696	নাম : রেখা চক্রবর্তী স্বামীর নাম: লক্ষীকান্ত চক্রবর্তী বাড়ির নং : n0014 বয়স : 59 লিঙ্গ : মহিলা	ফটো উপলব্ধ	87	WB/25/174/222879	নাম : লক্ষীকান্ত চক্রবর্তী পিতার নাম: ভূতনাথ চক্রবর্তী বাড়ির নং : n0014 বয়স : 61 লিঙ্গ : পুরুষ	ফটো উপলব্ধ
88	DFM1406099	নাম : রুবী চক্রবর্তী স্বামীর নাম: হারাধন চক্রবর্তী বাড়ির নং : n0014 বয়স : 50 লিঙ্গ : মহিলা	ফটো উপলব্ধ	89	WB/25/174/222606	নাম : হারাধন চক্রবর্তী পিতার নাম: ভূতনাথ চক্রবর্তী বাড়ির নং : n0014 বয়স : 66 লিঙ্গ : পুরুষ	ফটো উপলব্ধ	90	DFM3000700	নাম : করবী চক্রবর্তী স্বামীর নাম: প্রলয় চক্রবর্তী বাড়ির নং : n0013 বয়স : 37 লিঙ্গ : মহিলা	ফটো উপলব্ধ

বিধানসভা নির্বাচনক্ষেত্রের নং, নাম : 181-আমতা
ভাগ নং, নাম : 1-দক্ষিণ খালনা মধ্য শীতলাতলা

91 নাম : শঙ্করী চক্রবর্তী স্বামীর নাম: জয়দেব চক্রবর্তী বাড়ির নং : n0013 বয়স : 66 লিঙ্গ : মহিলা	WB/25/174/222741	ফটো উপলব্ধ	92 নাম : জয়দেব চক্রবর্তী পিতার নাম: ভুতনাথ চক্রবর্তী বাড়ির নং : n0013 বয়স : 71 লিঙ্গ : পুরুষ	WB/25/174/222369	ফটো উপলব্ধ	93 নাম : সুতপা চক্রবর্তী স্বামীর নাম: রবিন চক্রবর্তী বাড়ির নং : n0012 বয়স : 36 লিঙ্গ : মহিলা	WEU1287564	ফটো উপলব্ধ
94 নাম : রবীন চক্রবর্তী পিতার নাম: ইন্দ্রজিত চক্রবর্তী বাড়ির নং : n0012 বয়স : 49 লিঙ্গ : পুরুষ	WB/25/174/222811	ফটো উপলব্ধ	95 নাম : পারমিতা চক্রবর্তী স্বামীর নাম: তনুয় চক্রবর্তী বাড়ির নং : এন000 বয়স : 21 লিঙ্গ : মহিলা	WEU2567717	ফটো উপলব্ধ	96 নাম : সন্দীপ চক্রবর্তী পিতার নাম: অলোক চক্রবর্তী বাড়ির নং : n0172 বয়স : 27 লিঙ্গ : পুরুষ	WEU1978766	ফটো উপলব্ধ
97 নাম : সুপ্রিয়া জানা স্বামীর নাম: সুশান্ত জানা বাড়ির নং : n0143 বয়স : 35 লিঙ্গ : মহিলা	WEU1289412	ফটো উপলব্ধ	98 নাম : সহেলী দাস পিতার নাম: নীশীথ রঞ্জন দাস বাড়ির নং : এন0021 বয়স : 28 লিঙ্গ : মহিলা	WEU1867977	ফটো উপলব্ধ	99 নাম : করবী দাস স্বামীর নাম: নিশীথ রঞ্জন দাস বাড়ির নং : n0021 বয়স : 60 লিঙ্গ : মহিলা	WB/25/174/222684	ফটো উপলব্ধ
100 নাম : বিনিতা হাজরা স্বামীর নাম: বিপ্লব হাজরা বাড়ির নং : n0023 বয়স : 41 লিঙ্গ : মহিলা	DFM2517753	ফটো উপলব্ধ	101 নাম : কুনাল দাস মায়ের নাম: সোনা দাস বাড়ির নং : n0025 বয়স : 35 লিঙ্গ : পুরুষ	WEU1389949	ফটো উপলব্ধ	102 নাম : শিল্পা দাস স্বামীর নাম: কুনাল দাস বাড়ির নং : n0171 বয়স : 32 লিঙ্গ : মহিলা	WEU1978758	ফটো উপলব্ধ
103 নাম : অর্নিবান দাস পিতার নাম: বিশ্বজিত দাস বাড়ির নং : n0161 বয়স : 27 লিঙ্গ : পুরুষ	WEU1942325	ফটো উপলব্ধ	104 নাম : সৌমিক দাস পিতার নাম: সমর দাস বাড়ির নং : n0153 বয়স : 27 লিঙ্গ : পুরুষ	WEU1942242	ফটো উপলব্ধ	105 নাম : শান্তনু দাস পিতার নাম: তরুণ দাস বাড়ির নং : এন0036 বয়স : 24 লিঙ্গ : পুরুষ	WEU2373074	ফটো উপলব্ধ
106 নাম : সৌগত দাস পিতার নাম: শ্যামল দাস বাড়ির নং : n0023 বয়স : 28 লিঙ্গ : পুরুষ	WEU1868066	ফটো উপলব্ধ	107 নাম : রুপা দাস স্বামীর নাম: উত্তম দাস বাড়ির নং : n0027 বয়স : 55 লিঙ্গ : মহিলা	WB/25/174/222735	ফটো উপলব্ধ	108 নাম : সৌভিক দাস মায়ের নাম: রুপা দাস বাড়ির নং : n0027 বয়স : 35 লিঙ্গ : পুরুষ	WEU1390285	ফটো উপলব্ধ
109 নাম : সুখবালা দাস স্বামীর নাম: তারাপদ দাস বাড়ির নং : n0028 বয়স : 76 লিঙ্গ : মহিলা	WB/25/174/222751	ফটো উপলব্ধ	110 নাম : লক্ষন দাস পিতার নাম: তারাপদ দাস বাড়ির নং : n0028 বয়স : 56 লিঙ্গ : পুরুষ	WB/25/174/222476	ফটো উপলব্ধ	111 নাম : ভরতচন্দ্র দাস পিতার নাম: তারাপদ দাস বাড়ির নং : n0028 বয়স : 50 লিঙ্গ : পুরুষ	WB/25/174/222641	ফটো উপলব্ধ
112 নাম : গীতা দাস স্বামীর নাম: লক্ষণ দাস বাড়ির নং : n0028 বয়স : 47 লিঙ্গ : মহিলা	DFM2077675	ফটো উপলব্ধ	113 নাম : শতাব্দী দাস স্বামীর নাম: ভরত দাস বাড়ির নং : n0028 বয়স : 36 লিঙ্গ : মহিলা	WEU1196617	ফটো উপলব্ধ	114 নাম : ছায়া দাস স্বামীর নাম: বাসুদেব দাস বাড়ির নং : n0029 বয়স : 74 লিঙ্গ : মহিলা	WB/25/174/222818	ফটো উপলব্ধ
115 নাম : সুবিনয় দাস পিতার নাম: বাসুদেব দাস বাড়ির নং : n0029 বয়স : 53 লিঙ্গ : পুরুষ	WB/25/174/222371	ফটো উপলব্ধ	116 নাম : বিশ্বনাথ দাস পিতার নাম: বাসুদেব দাস বাড়ির নং : n0029 বয়স : 52 লিঙ্গ : পুরুষ	DFM2077576	ফটো উপলব্ধ	117 নাম : মৌসুমী দাস স্বামীর নাম: বিশ্বনাথ দাস বাড়ির নং : n0029 বয়স : 45 লিঙ্গ : মহিলা	WEU0689703	ফটো উপলব্ধ
118 নাম : সৌরভ দাস পিতার নাম: শান্তিরঞ্জন দাস বাড়ির নং : n0021 বয়স : 36 লিঙ্গ : পুরুষ	WEU1287572	ফটো উপলব্ধ	119 নাম : দীপালী দাস স্বামীর নাম: বটকৃষ্ণ দাস বাড়ির নং : n0023 বয়স : 84 লিঙ্গ : মহিলা	WEU2140374	ফটো উপলব্ধ	120 নাম : শ্রাবনী দাস স্বামীর নাম: প্রসেনজিৎ দাস বাড়ির নং : n0022 বয়স : 43 লিঙ্গ : মহিলা	DFM2517795	ফটো উপলব্ধ

বিধানসভা নির্বাচনক্ষেত্রের নং, নাম : 181-আমতা
ভাগ নং, নাম : 1-দক্ষিণ খালনা মধ্য শীতলাতলা

121	DFM1406370	নাম : উমা দাস স্বামীর নাম: চিরঞ্জিত দাস বাড়ির নং : n0022 বয়স : 58 লিঙ্গ : মহিলা	ফটো উপলব্ধ	122	WB/25/174/222416	নাম : প্রসেনজিত দাস পিতার নাম: ফেলুরাম দাস বাড়ির নং : n0022 বয়স : 53 লিঙ্গ : পুরুষ	ফটো উপলব্ধ	123	DFM2906295	নাম : মানবী দাস স্বামীর নাম: সুজিত দাস বাড়ির নং : n0022 বয়স : 47 লিঙ্গ : মহিলা	ফটো উপলব্ধ
124	WB/25/174/222298	নাম : সুজিত দাস পিতার নাম: ফেলুরাম দাস বাড়ির নং : n0022 বয়স : 55 লিঙ্গ : পুরুষ	ফটো উপলব্ধ	125	WB/25/174/222501	নাম : চিরঞ্জীৎ দাস পিতার নাম: ফেলুরাম দাস বাড়ির নং : n0022 বয়স : 59 লিঙ্গ : পুরুষ	ফটো উপলব্ধ	126	WB/25/174/222732	নাম : সোনা দাস স্বামীর নাম: তাপস দাস বাড়ির নং : n0025 বয়স : 58 লিঙ্গ : মহিলা	ফটো উপলব্ধ
127	WEU2210524	নাম : মায়াদাস স্বামীর নাম: অরুণ দাস বাড়ির নং : n0024 বয়স : 52 লিঙ্গ : মহিলা	ফটো উপলব্ধ	128	WB/25/174/222616	নাম : অরুণ দাস পিতার নাম: অজিত দাস বাড়ির নং : n0024 বয়স : 61 লিঙ্গ : পুরুষ	ফটো উপলব্ধ	129	DFM3066446	নাম : সৈকত মন্ডল পিতার নাম: পতিত মন্ডল বাড়ির নং : n0023 বয়স : 38 লিঙ্গ : পুরুষ	ফটো উপলব্ধ
130	WEU1688993	নাম : শম্পা কাঁড়ার স্বামীর নাম: সঞ্জয় কাঁড়ার বাড়ির নং : n0023 বয়স : 40 লিঙ্গ : মহিলা	ফটো উপলব্ধ	131	DFM2077501	নাম : সঞ্জয় কাঁড়ার পিতার নাম: বটকৃষ্ণ কাঁড়ার বাড়ির নং : n0023 বয়স : 43 লিঙ্গ : পুরুষ	ফটো উপলব্ধ	132	DFM2517761	নাম : বিপ্লব হাজারা পিতার নাম: অসিত হাজারা বাড়ির নং : n0023 বয়স : 43 লিঙ্গ : পুরুষ	ফটো উপলব্ধ
133	WB/25/174/222335	নাম : শুভেন্দু দাস পিতার নাম: বটকৃষ্ণ দাস বাড়ির নং : n0023 বয়স : 52 লিঙ্গ : পুরুষ	ফটো উপলব্ধ	134	DFM2517720	নাম : সাধনা দাস স্বামীর নাম: শ্যামল দাস বাড়ির নং : n0023 বয়স : 52 লিঙ্গ : মহিলা	ফটো উপলব্ধ	135	WB/25/174/222258	নাম : শ্যামল দাস পিতার নাম: বটকৃষ্ণ দাস বাড়ির নং : n0023 বয়স : 66 লিঙ্গ : পুরুষ	ফটো উপলব্ধ
136	WB/25/174/222299	নাম : নিখিলরঞ্জন দাস পিতার নাম: মানিকলাল দাস বাড়ির নং : n0021 বয়স : 60 লিঙ্গ : পুরুষ	ফটো উপলব্ধ	137	WB/25/174/222685	নাম : তনুশ্রী দাস স্বামীর নাম: শান্তিরঞ্জন দাস বাড়ির নং : n0021 বয়স : 56 লিঙ্গ : মহিলা	ফটো উপলব্ধ	138	WB/25/174/222259	নাম : শান্তিরঞ্জন দাস পিতার নাম: মানিকলাল দাস বাড়ির নং : n0021 বয়স : 70 লিঙ্গ : পুরুষ	ফটো উপলব্ধ
139	DFM0366120	নাম : মমতা দাস স্বামীর নাম: মনোরঞ্জন দাস বাড়ির নং : n0021 বয়স : 64 লিঙ্গ : মহিলা	ফটো উপলব্ধ	140	WB/25/174/222224	নাম : মনোরঞ্জন দাস পিতার নাম: মানিকলাল দাস বাড়ির নং : n0021 বয়স : 73 লিঙ্গ : পুরুষ	ফটো উপলব্ধ	141	DFM2906329	নাম : প্রিয়দর্শিনী দাস স্বামীর নাম: বিশুজিৎ দাস বাড়ির নং : n0020 বয়স : 51 লিঙ্গ : মহিলা	ফটো উপলব্ধ
142	DFM2907038	নাম : পুতুল দাস স্বামীর নাম: সন্তু দাস বাড়ির নং : n0020 বয়স : 47 লিঙ্গ : মহিলা	ফটো উপলব্ধ	143	WB/25/174/222041	নাম : সন্তু দাস পিতার নাম: চিত্তরঞ্জন দাস বাড়ির নং : n0020 বয়স : 53 লিঙ্গ : পুরুষ	ফটো উপলব্ধ	144	DFM2517852	নাম : বিশুজিত দাস পিতার নাম: চিত্তরঞ্জন দাস বাড়ির নং : n0020 বয়স : 56 লিঙ্গ : পুরুষ	ফটো উপলব্ধ
145	WB/25/174/222051	নাম : তারাবালা দাস স্বামীর নাম: চিত্তরঞ্জন দাস বাড়ির নং : n0020 বয়স : 79 লিঙ্গ : মহিলা	ফটো উপলব্ধ	146	WEU1196625	নাম : সুবর্নরেখা দাস পিতার নাম: নব কুমার দাস বাড়ির নং : n0019 বয়স : 33 লিঙ্গ : পুরুষ	ফটো উপলব্ধ	147	WB/25/174/222829	নাম : উৎপলা দাস স্বামীর নাম: নবকুমার দাস বাড়ির নং : n0019 বয়স : 69 লিঙ্গ : মহিলা	ফটো উপলব্ধ
148	WB/25/174/222300	নাম : নবকুমার দাস পিতার নাম: নন্দ দাস বাড়ির নং : n0019 বয়স : 76 লিঙ্গ : পুরুষ	ফটো উপলব্ধ	149	WEU2669976	নাম : শিল্পা ধাড়া দাস স্বামীর নাম: সুবর্নরেখা দাস বাড়ির নং : 00 বয়স : 27 লিঙ্গ : মহিলা	ফটো উপলব্ধ	150	DFM2517993	নাম : তরুণ দাস পিতার নাম: অজিত দাস বাড়ির নং : n0036 বয়স : 49 লিঙ্গ : পুরুষ	ফটো উপলব্ধ

বিধানসভা নির্বাচনক্ষেত্রের নং, নাম : 181-আমতা
ভাগ নং, নাম : 1-দক্ষিণ খালনা মধ্য শীতলাতলা

151	DFM2518009	নাম : মমতা দাস স্বামীর নাম: তরুণ দাস বাড়ির নং : n0036 বয়স : 45 লিঙ্গ : মহিলা	ফটো উপলব্ধ	152	WB/25/174/222734	নাম : কম্পনা দাস স্বামীর নাম: মিলন দাস বাড়ির নং : n0026 বয়স : 55 লিঙ্গ : মহিলা	ফটো উপলব্ধ	153	WEU2077139	নাম : সপতম্বী দাস পিতার নাম: সুজিত দাস বাড়ির নং : 022 বয়স : 26 লিঙ্গ : পুরুষ	ফটো উপলব্ধ
154	WB/25/174/222207	নাম : নিশীথ রঞ্জন দাস পিতার নাম: মনিকলাল দাস বাড়ির নং : n0021 বয়স : 66 লিঙ্গ : পুরুষ	ফটো উপলব্ধ	155	WEU2286888	নাম : সাগর দাস পিতার নাম: সুশান্ত দাস বাড়ির নং : নং0125 বয়স : 24 লিঙ্গ : পুরুষ	ফটো উপলব্ধ	156	WEU2286771	নাম : মেহশ্রী দাস পিতার নাম: নিখিল রঞ্জন দাস বাড়ির নং : N0021 বয়স : 25 লিঙ্গ : মহিলা	ফটো উপলব্ধ
157	WEU2373140	নাম : দেবরাজ দাস পিতার নাম: লক্ষন দাস বাড়ির নং : এন0028 বয়স : 23 লিঙ্গ : পুরুষ	ফটো উপলব্ধ	158	WEU1386556	নাম : সুপর্ণা দাস স্বামীর নাম: সৌরভ দাস বাড়ির নং : n0177 বয়স : 33 লিঙ্গ : মহিলা	ফটো উপলব্ধ	159	WEU2567758	নাম : সায়েন দাস পিতার নাম: প্রসেনজীত দাস বাড়ির নং : এন0022 বয়স : 22 লিঙ্গ : পুরুষ	ফটো উপলব্ধ
160	WEU2644219	নাম : স্বাগত দাস পিতার নাম: সুজিত দাস বাড়ির নং : এন0022 বয়স : 20 লিঙ্গ : পুরুষ	ফটো উপলব্ধ	161	WEU2287118	নাম : শুভঙ্কর ধাড়া পিতার নাম: অম্বো ধাড়া বাড়ির নং : N0134 বয়স : 24 লিঙ্গ : পুরুষ	ফটো উপলব্ধ	162	WEU2287019	নাম : নীলেন্দু ধাড়া মায়ের নাম: মিত্র ধাড়া বাড়ির নং : নং067 বয়স : 28 লিঙ্গ : পুরুষ	ফটো উপলব্ধ
163	WB/25/174/222391	নাম : শম্ভু ধাড়া পিতার নাম: বনমালী ধাড়া বাড়ির নং : n0049 বয়স : 58 লিঙ্গ : পুরুষ	ফটো উপলব্ধ	164	DFM2783470	নাম : সুপর্ণা ধাড়া স্বামীর নাম: শম্ভু ধাড়া বাড়ির নং : n0049 বয়স : 51 লিঙ্গ : মহিলা	ফটো উপলব্ধ	165	DFM2518082	নাম : সুমিত্রা হাজরা স্বামীর নাম: রবীন হাজরা বাড়ির নং : n0049 বয়স : 50 লিঙ্গ : মহিলা	ফটো উপলব্ধ
166	WEU1572999	নাম : বলরাম হাজরা পিতার নাম: রবীন হাজরা বাড়ির নং : n0049 বয়স : 34 লিঙ্গ : পুরুষ	ফটো উপলব্ধ	167	WEU1572981	নাম : কৃষ্ণ হাজরা পিতার নাম: রবীন হাজরা বাড়ির নং : n0049 বয়স : 33 লিঙ্গ : পুরুষ	ফটো উপলব্ধ	168	WEU1781939	নাম : বৈশাখী হাজরা স্বামীর নাম: কৃষ্ণ হাজরা বাড়ির নং : n0049 বয়স : 30 লিঙ্গ : মহিলা	ফটো উপলব্ধ
169	WEU1688977	নাম : চুম্পা হাজরা স্বামীর নাম: শম্ভু হাজরা বাড়ির নং : n0049 বয়স : 43 লিঙ্গ : মহিলা	ফটো উপলব্ধ	170	WEU2287043	নাম : আশীষ ধাড়া পিতার নাম: বিশ্বনাথ ধাড়া বাড়ির নং : N0067 বয়স : 24 লিঙ্গ : পুরুষ	ফটো উপলব্ধ	171	WEU2287936	নাম : মেঘা মাল স্বামীর নাম: দেবব্রত মাল বাড়ির নং : N0067 বয়স : 24 লিঙ্গ : মহিলা	ফটো উপলব্ধ
172	WEU2077170	নাম : কাকুলী ধারা স্বামীর নাম: রাজ কুমার ধারা বাড়ির নং : এন0090 বয়স : 30 লিঙ্গ : মহিলা	ফটো উপলব্ধ	173	WEU2077063	নাম : শ্রী সৌরভ পাঁজা পিতার নাম: রবীন পাঁজা বাড়ির নং : এন0030 বয়স : 26 লিঙ্গ : পুরুষ	ফটো উপলব্ধ	174	WEU1942168	নাম : জয়ীতা পাঁজা পিতার নাম: রবীন পাঁজা বাড়ির নং : n0145 বয়স : 28 লিঙ্গ : মহিলা	ফটো উপলব্ধ
175	WB/25/174/222354	নাম : রবীন পাঁজা পিতার নাম: হুমিকেশ পাঁজা বাড়ির নং : n0030 বয়স : 69 লিঙ্গ : পুরুষ	ফটো উপলব্ধ	176	WB/25/174/222355	নাম : মিতা পাঁজা স্বামীর নাম: রবীন পাঁজা বাড়ির নং : n0030 বয়স : 49 লিঙ্গ : মহিলা	ফটো উপলব্ধ	177	WB/25/174/222201	নাম : অষ্ট পাত্র পিতার নাম: নীলমনি পাত্র বাড়ির নং : n0031 বয়স : 71 লিঙ্গ : পুরুষ	ফটো উপলব্ধ
178	WB/25/174/222276	নাম : শ্যামলী পাত্র স্বামীর নাম: অষ্ট পাত্র বাড়ির নং : n0031 বয়স : 69 লিঙ্গ : মহিলা	ফটো উপলব্ধ	179	DFM2077709	নাম : সৌমেন পাত্র পিতার নাম: অষ্ট পাত্র বাড়ির নং : n0031 বয়স : 50 লিঙ্গ : পুরুষ	ফটো উপলব্ধ	180	DFM2077717	নাম : সঞ্জয় পাত্র পিতার নাম: অষ্ট পাত্র বাড়ির নং : n0061 বয়স : 43 লিঙ্গ : পুরুষ	ফটো উপলব্ধ

বিধানসভা নির্বাচনক্ষেত্রের নং, নাম : 181-আমতা
ভাগ নং, নাম : 1-দক্ষিণ খালনা মধ্য শীতলাতলা

181	WEU1868025	নাম : প্রিয়াঙ্কা পাত্র স্বামীর নাম: সৌমেন পাত্র বাড়ির নং : n0031 বয়স : 34 লিঙ্গ : মহিলা	ফটো উপলব্ধ	182	WEU1868033	নাম : সুস্মিতা পাত্র স্বামীর নাম: সঞ্জয় পাত্র বাড়ির নং : n0061 বয়স : 30 লিঙ্গ : মহিলা	ফটো উপলব্ধ	183	WEU2373124	নাম : প্রীতি মন্ডল পিতার নাম: পলাশ মন্ডল বাড়ির নং : এন0034 বয়স : 23 লিঙ্গ : মহিলা	ফটো উপলব্ধ
184	WEU1868082	নাম : অংশু মণ্ডল পিতার নাম: অশোক মণ্ডল বাড়ির নং : n0033 বয়স : 28 লিঙ্গ : পুরুষ	ফটো উপলব্ধ	185	WB/25/174/222104	নাম : পলাশ মণ্ডল পিতার নাম: জয়দেব মণ্ডল বাড়ির নং : n0034 বয়স : 49 লিঙ্গ : পুরুষ	ফটো উপলব্ধ	186	WEU1390293	নাম : মৌমিতা মণ্ডল পিতার নাম: দেবকুমার মণ্ডল বাড়ির নং : n0033 বয়স : 34 লিঙ্গ : মহিলা	ফটো উপলব্ধ
187	WB/25/174/222587	নাম : দেবকুমার মণ্ডল পিতার নাম: নীলমনি মণ্ডল বাড়ির নং : n0033 বয়স : 66 লিঙ্গ : পুরুষ	ফটো উপলব্ধ	188	WB/25/174/222580	নাম : অনিতা মণ্ডল স্বামীর নাম: দেবকুমার মণ্ডল বাড়ির নং : n0033 বয়স : 54 লিঙ্গ : মহিলা	ফটো উপলব্ধ	189	WEU1781871	নাম : কিশোর কুমার মণ্ডল পিতার নাম: দেবকুমার মণ্ডল বাড়ির নং : n0033 বয়স : 29 লিঙ্গ : পুরুষ	ফটো উপলব্ধ
190	WB/25/174/222368	নাম : অশোক মণ্ডল পিতার নাম: নীলমনি মণ্ডল বাড়ির নং : n0033 বয়স : 63 লিঙ্গ : পুরুষ	ফটো উপলব্ধ	191	WB/25/174/222610	নাম : রমা মণ্ডল স্বামীর নাম: জয়দেব মণ্ডল বাড়ির নং : n0034 বয়স : 69 লিঙ্গ : মহিলা	ফটো উপলব্ধ	192	WB/25/174/222317	নাম : স্বরজিত মণ্ডল পিতার নাম: সুবল মণ্ডল বাড়ির নং : n0034 বয়স : 69 লিঙ্গ : পুরুষ	ফটো উপলব্ধ
193	WEU2288140	নাম : মৌমিতা মন্ডল স্বামীর নাম: সৌরভ মন্ডল বাড়ির নং : n0074 বয়স : 32 লিঙ্গ : মহিলা	ফটো উপলব্ধ	194	WEU1978774	নাম : শুভঙ্কর মাল পিতার নাম: কার্তিক মাল বাড়ির নং : n0173 বয়স : 27 লিঙ্গ : পুরুষ	ফটো উপলব্ধ	195	WEU2288082	নাম : রঞ্জিতা মাল স্বামীর নাম: বাবাই মাল বাড়ির নং : N0138 বয়স : 32 লিঙ্গ : মহিলা	ফটো উপলব্ধ
196	WEU2288041	নাম : বাবাই মাল স্বামীর নাম: হিন্দু মাল বাড়ির নং : N0138 বয়স : 33 লিঙ্গ : পুরুষ	ফটো উপলব্ধ	197	WEU2047447	নাম : প্রিয়ব্রত মেটে পিতার নাম: প্রেমচরন মেটে বাড়ির নং : n0180 বয়স : 26 লিঙ্গ : পুরুষ	ফটো উপলব্ধ	198	WEU2286961	নাম : সৌভিক সাঁতরা পিতার নাম: জয়দেব সাঁতরা বাড়ির নং : নং0108 বয়স : 24 লিঙ্গ : পুরুষ	ফটো উপলব্ধ
199	TXV1342260	নাম : শ্রাবন্তী রুইদাস সাঁতরা স্বামীর নাম: কৌশিক সাঁতরা বাড়ির নং : এন0108 বয়স : 29 লিঙ্গ : মহিলা	ফটো উপলব্ধ	200	WB/25/174/222720	নাম : বীভা সাউ স্বামীর নাম: গোপাল সাউ বাড়ির নং : n0032 বয়স : 63 লিঙ্গ : মহিলা	ফটো উপলব্ধ	201	WEU1978790	নাম : রিয়া সাঁতরা পিতার নাম: দুলাল সাঁতরা বাড়ির নং : n0175 বয়স : 27 লিঙ্গ : মহিলা	ফটো উপলব্ধ
202	WEU2598597	নাম : জয়শ্রী সাঁতরা স্বামীর নাম: শুভঙ্কর সাঁতরা বাড়ির নং : 86 বয়স : 24 লিঙ্গ : মহিলা	ফটো উপলব্ধ	203	WEU2395234	নাম : করবী সাঁতরা স্বামীর নাম: সমর সাঁতরা বাড়ির নং : এন0106 বয়স : 27 লিঙ্গ : মহিলা	ফটো উপলব্ধ	204	WEU2395382	নাম : রাকেশ সাঁতরা পিতার নাম: মিলন সাঁতরা বাড়ির নং : এন0112 বয়স : 23 লিঙ্গ : পুরুষ	ফটো উপলব্ধ
205	WEU2395408	নাম : অরিজিৎ সাঁতরা পিতার নাম: ভপন সাঁতরা বাড়ির নং : এন0100 বয়স : 23 লিঙ্গ : পুরুষ	ফটো উপলব্ধ	206	WEU1978717	নাম : শুভঙ্কর সাঁতরা পিতার নাম: হরিপদ সাঁতরা বাড়ির নং : n0167 বয়স : 27 লিঙ্গ : পুরুষ	ফটো উপলব্ধ	207	WEU1978725	নাম : সাধন সাঁতরা পিতার নাম: শ্রীকান্ত সাঁতরা বাড়ির নং : n0168 বয়স : 27 লিঙ্গ : পুরুষ	ফটো উপলব্ধ
208	WEU1978733	নাম : সুমনা সাঁতরা স্বামীর নাম: তাপস কুমার সাঁতরা বাড়ির নং : n0169 বয়স : 29 লিঙ্গ : মহিলা	ফটো উপলব্ধ	209	WEU2286920	নাম : সৌমিত্র সাঁতরা পিতার নাম: অলোক সাঁতরা বাড়ির নং : নং119 বয়স : 24 লিঙ্গ : পুরুষ	ফটো উপলব্ধ	210	WEU2287977	নাম : অর্পিতা সাঁতরা পিতার নাম: নিমাই সাঁতরা বাড়ির নং : N0101 বয়স : 24 লিঙ্গ : মহিলা	ফটো উপলব্ধ

বিধানসভা নির্বাচনক্ষেত্রের নং, নাম : 181-আমতা
ভাগ নং, নাম : 1-দক্ষিণ খালনা মধ্য শীতলাতলা

211	WEU2492114	ফটো উপলব্ধ	212	WEU2077121	ফটো উপলব্ধ	213	WEU2035525	ফটো উপলব্ধ
নাম : বিষ্ণুপদ সাঁতরা পিতার নাম: কালীপদ সাঁতরা বাড়ির নং : এন0110 বয়স : 82 লিঙ্গ : পুরুষ			নাম : পল্লব সানা পিতার নাম: রাজু সানা বাড়ির নং : এন0072 বয়স : 25 লিঙ্গ : পুরুষ			নাম : বন্দনা সানা স্বামীর নাম: প্রকাশ সানা বাড়ির নং : n0072 বয়স : 40 লিঙ্গ : মহিলা		
214	WEU2286821	ফটো উপলব্ধ	215	WEU2373116	ফটো উপলব্ধ	216	WEU2395432	ফটো উপলব্ধ
নাম : সুভাশিষ হাজরা পিতার নাম: প্রদীপ হাজরা বাড়ির নং : N0050 বয়স : 24 লিঙ্গ : পুরুষ			নাম : প্রিয়া হাজরা পিতার নাম: দিলীপ হাজরা বাড়ির নং : এন0039 বয়স : 24 লিঙ্গ : মহিলা			নাম : সোমা হাজরা অন্যান্য: শিখা হাজরা বাড়ির নং : এন0046 বয়স : 35 লিঙ্গ : মহিলা		
217	WEU1867944	ফটো উপলব্ধ	218	WEU1196633	ফটো উপলব্ধ	219	WEU1868041	ফটো উপলব্ধ
নাম : মিতা জানা স্বামীর নাম: নবকুমার জানা বাড়ির নং : n0050 বয়স : 33 লিঙ্গ : মহিলা			নাম : রুমা দাস স্বামীর নাম: মিতুন দাস বাড়ির নং : n0050 বয়স : 35 লিঙ্গ : মহিলা			নাম : অপর্ণা হাজরা স্বামীর নাম: পল্লব হাজরা বাড়ির নং : n0041 বয়স : 35 লিঙ্গ : মহিলা		
220	WEU1868058	ফটো উপলব্ধ	221	DFM2518108	ফটো উপলব্ধ	222	WEU1511146	ফটো উপলব্ধ
নাম : শ্রাবনী হাজরা স্বামীর নাম: রবীন হাজরা বাড়ির নং : n0042 বয়স : 35 লিঙ্গ : মহিলা			নাম : দুলাল হাজরা মায়ের নাম: শিখা হাজরা বাড়ির নং : n0046 বয়স : 42 লিঙ্গ : পুরুষ			নাম : দেবশ্রী হাজরা স্বামীর নাম: অভিজিৎ হাজরা বাড়ির নং : 231 বয়স : 33 লিঙ্গ : মহিলা		
223	DFM2518124	ফটো উপলব্ধ	224	WEU1942184	ফটো উপলব্ধ	225	WEU2528305	ফটো উপলব্ধ
নাম : সনৎ কুমার হাজরা পিতার নাম: হিরালাল হাজরা বাড়ির নং : n0046 বয়স : 42 লিঙ্গ : পুরুষ			নাম : সৈকত হাজরা পিতার নাম: স্বপন হাজরা বাড়ির নং : n0147 বয়স : 27 লিঙ্গ : পুরুষ			নাম : অষ্ট হাজরা স্বামীর নাম: তারাপদ হাজরা বাড়ির নং : n0037 বয়স : 76 লিঙ্গ : মহিলা		
226	DFM2068310	ফটো উপলব্ধ	227	WEU2492023	ফটো উপলব্ধ	228	WEU2395390	ফটো উপলব্ধ
নাম : চামেলী হাজরা স্বামীর নাম: স্বপন হাজরা বাড়ির নং : এন0039 বয়স : 49 লিঙ্গ : মহিলা			নাম : সৌরভ হাজরা পিতার নাম: সৌমিত্র হাজরা বাড়ির নং : এন0084 বয়স : 22 লিঙ্গ : পুরুষ			নাম : আকাশ হাজরা পিতার নাম: অসিত হাজরা বাড়ির নং : এন0132 বয়স : 25 লিঙ্গ : পুরুষ		
229	DFM1404979	ফটো উপলব্ধ	230	DFM3066453	ফটো উপলব্ধ	231	WEU1390343	ফটো উপলব্ধ
নাম : শিখা হাজরা স্বামীর নাম: নিতাই হাজরা বাড়ির নং : n0046 বয়স : 66 লিঙ্গ : মহিলা			নাম : সমীর হাজরা পিতার নাম: নিতাই হাজরা বাড়ির নং : n0046 বয়স : 37 লিঙ্গ : পুরুষ			নাম : দিব্যেন্দু হাজরা পিতার নাম: অরুণ হাজরা বাড়ির নং : n0045 বয়স : 33 লিঙ্গ : পুরুষ		
232	WB/25/174/222859	ফটো উপলব্ধ	233	WEU1573005	ফটো উপলব্ধ	234	DFM2517985	ফটো উপলব্ধ
নাম : মেনকা হাজরা স্বামীর নাম: অরুণ হাজরা বাড়ির নং : n0045 বয়স : 66 লিঙ্গ : মহিলা			নাম : সুলতা হাজরা স্বামীর নাম: অরুণ হাজরা বাড়ির নং : n0140 বয়স : 31 লিঙ্গ : মহিলা			নাম : ছন্দা জানা স্বামীর নাম: লক্ষীকান্ত জানা বাড়ির নং : n0050 বয়স : 45 লিঙ্গ : মহিলা		
235	DFM2783447	ফটো উপলব্ধ	236	WEU1390301	ফটো উপলব্ধ	237	WB/25/174/222573	ফটো উপলব্ধ
নাম : সম্পা জানা স্বামীর নাম: কুশ জানা বাড়ির নং : n0050 বয়স : 40 লিঙ্গ : মহিলা			নাম : নির্মল হাজরা পিতার নাম: তপন হাজরা বাড়ির নং : n0035 বয়স : 34 লিঙ্গ : পুরুষ			নাম : সুকুমার হাজরা পিতার নাম: সুবল হাজরা বাড়ির নং : n0038 বয়স : 67 লিঙ্গ : পুরুষ		
238	WB/25/174/222567	ফটো উপলব্ধ	239	WB/25/174/222158	ফটো উপলব্ধ	240	WB/25/174/222722	ফটো উপলব্ধ
নাম : লক্ষী হাজরা স্বামীর নাম: সুকুমার হাজরা বাড়ির নং : n0038 বয়স : 65 লিঙ্গ : মহিলা			নাম : অশোক হাজরা পিতার নাম: সুবল হাজরা বাড়ির নং : n0039 বয়স : 69 লিঙ্গ : পুরুষ			নাম : রত্না হাজরা স্বামীর নাম: তপন হাজরা বাড়ির নং : n0035 বয়স : 51 লিঙ্গ : মহিলা		

বিধানসভা নির্বাচনক্ষেত্রের নং, নাম : 181-আমতা
ভাগ নং, নাম : 1-দক্ষিণ খালনা মধ্য শীতলাতলা

241	WB/25/174/222544	ফটো উপলব্ধ	242	WB/25/174/222687	ফটো উপলব্ধ	243	WB/25/174/222817	ফটো উপলব্ধ
নাম : তপন হাজরা পিতার নাম: হরেন্দ্র হাজরা বাড়ির নং : n0035 বয়স : 56 লিঙ্গ : পুরুষ			নাম : সাবিত্রী হাজরা স্বামীর নাম: গোপাল হাজরা বাড়ির নং : n0050 বয়স : 76 লিঙ্গ : মহিলা			নাম : প্রদীপ হাজরা পিতার নাম: গোপাল হাজরা বাড়ির নং : n0050 বয়স : 59 লিঙ্গ : পুরুষ		
244	WB/25/174/222856	ফটো উপলব্ধ	245	DFM2517969	ফটো উপলব্ধ	246	DFM2517977	ফটো উপলব্ধ
নাম : অষ্ট হাজরা স্বামীর নাম: প্রদীপ হাজরা বাড়ির নং : n0050 বয়স : 60 লিঙ্গ : মহিলা			নাম : নবকুমার জানা পিতার নাম: শচীন জানা বাড়ির নং : n0050 বয়স : 46 লিঙ্গ : পুরুষ			নাম : কুশ জানা পিতার নাম: শচীন জানা বাড়ির নং : n0050 বয়স : 46 লিঙ্গ : পুরুষ		
247	WB/25/174/222213	ফটো উপলব্ধ	248	DFM2783462	ফটো উপলব্ধ	249	WB/25/174/222853	ফটো উপলব্ধ
নাম : অনুপ হাজরা পিতার নাম: অশোক হাজরা বাড়ির নং : n0039 বয়স : 52 লিঙ্গ : পুরুষ			নাম : সংঘমিত্রা হাজরা স্বামীর নাম: অনুপ হাজরা বাড়ির নং : n0039 বয়স : 42 লিঙ্গ : মহিলা			নাম : স্বপন হাজরা পিতার নাম: অশোক হাজরা বাড়ির নং : n0039 বয়স : 50 লিঙ্গ : পুরুষ		
250	DFM2906378	ফটো উপলব্ধ	251	DFM2906386	ফটো উপলব্ধ	252	WB/25/174/222154	ফটো উপলব্ধ
নাম : দিলীপ হাজরা পিতার নাম: অশোক হাজরা বাড়ির নং : n0039 বয়স : 48 লিঙ্গ : পুরুষ			নাম : নন্দিতা হাজরা স্বামীর নাম: দিলীপ হাজরা বাড়ির নং : n0039 বয়স : 44 লিঙ্গ : মহিলা			নাম : সুচিত্রা হাজরা অন্যান্য: হীরালাল হাজরা বাড়ির নং : n0039 বয়স : 67 লিঙ্গ : মহিলা		
253	DFM2518041	ফটো উপলব্ধ	254	WEU0690057	ফটো উপলব্ধ	255	WB/25/174/222654	ফটো উপলব্ধ
নাম : মিঠুন দাস পিতার নাম: উত্তম দাস বাড়ির নং : n0039 বয়স : 44 লিঙ্গ : পুরুষ			নাম : ঝুনা দাস স্বামীর নাম: সমর দাস বাড়ির নং : n0039 বয়স : 44 লিঙ্গ : মহিলা			নাম : দুলাল হাজরা পিতার নাম: যুগোল হাজরা বাড়ির নং : n0040 বয়স : 61 লিঙ্গ : পুরুষ		
256	WB/25/174/222568	ফটো উপলব্ধ	257	WEU1389964	ফটো উপলব্ধ	258	WB/25/174/222064	ফটো উপলব্ধ
নাম : ছবিতা হাজরা পিতার নাম: যুগোল হাজরা বাড়ির নং : n0040 বয়স : 51 লিঙ্গ : মহিলা			নাম : লাল্টু হাজরা পিতার নাম: যুগল হাজরা বাড়ির নং : n0040 বয়স : 35 লিঙ্গ : পুরুষ			নাম : নমিতা হাজরা স্বামীর নাম: অমিত হাজরা বাড়ির নং : n0041 বয়স : 58 লিঙ্গ : মহিলা		
259	DFM2518090	ফটো উপলব্ধ	260	WB/25/174/222102	ফটো উপলব্ধ	261	WEU2449841	ফটো উপলব্ধ
নাম : পল্লব হাজরা পিতার নাম: অমিত হাজরা বাড়ির নং : n0041 বয়স : 43 লিঙ্গ : পুরুষ			নাম : হীরালাল হাজরা পিতার নাম: সুবল হাজরা বাড়ির নং : n0042 বয়স : 76 লিঙ্গ : পুরুষ			নাম : রবীন হাজরা পিতার নাম: হীরালাল হাজরা বাড়ির নং : n0042 বয়স : 48 লিঙ্গ : পুরুষ		
262	WEU1390327	ফটো উপলব্ধ	263	DFM2518140	ফটো উপলব্ধ	264	DFM2906428	ফটো উপলব্ধ
নাম : সুপর্ণা হাজরা স্বামীর নাম: রবিন হাজরা বাড়ির নং : n0042 বয়স : 38 লিঙ্গ : মহিলা			নাম : শম্ভু হাজরা পিতার নাম: নিমাই হাজরা বাড়ির নং : n0042 বয়স : 45 লিঙ্গ : পুরুষ			নাম : রবীন হাজরা পিতার নাম: নিমাই হাজরা বাড়ির নং : n0042 বয়স : 44 লিঙ্গ : পুরুষ		
265	WB/25/174/222264	ফটো উপলব্ধ	266	WEU1781889	ফটো উপলব্ধ	267	WB/25/174/222441	ফটো উপলব্ধ
নাম : রাজকুমার হাজরা পিতার নাম: সুবল হাজরা বাড়ির নং : n0043 বয়স : 65 লিঙ্গ : পুরুষ			নাম : দীপঙ্কর হাজরা পিতার নাম: রাজকুমার হাজরা বাড়ির নং : n0043 বয়স : 30 লিঙ্গ : পুরুষ			নাম : জহর হাজরা পিতার নাম: মুরারী হাজরা বাড়ির নং : n0044 বয়স : 63 লিঙ্গ : পুরুষ		
268	DFM2518116	ফটো উপলব্ধ	269	WEU1390004	ফটো উপলব্ধ	270	WEU1196641	ফটো উপলব্ধ
নাম : মানস হাজরা পিতার নাম: হীরালাল হাজরা বাড়ির নং : n0046 বয়স : 45 লিঙ্গ : পুরুষ			নাম : মমতা হাজরা স্বামীর নাম: মানস হাজরা বাড়ির নং : n0046 বয়স : 36 লিঙ্গ : মহিলা			নাম : মামনী হাজরা স্বামীর নাম: সনৎ হাজরা বাড়ির নং : n0046 বয়স : 39 লিঙ্গ : মহিলা		

বিধানসভা নির্বাচনক্ষেত্রের নং, নাম : 181-আমতা
ভাগ নং, নাম : 1-দক্ষিণ খালনা মধ্য শীতলাতলা

271	DFM3066461	ফটো উপলব্ধ	272	DFM3066479	ফটো উপলব্ধ	273	WB/25/174/222326	ফটো উপলব্ধ
নাম : উত্তম হাজারা পিতার নাম: নিমাই হাজারা বাড়ির নং : n0047 বয়স : 46 লিঙ্গ : পুরুষ			নাম : অর্চনা হাজারা স্বামীর নাম: উত্তম হাজারা বাড়ির নং : n0047 বয়স : 39 লিঙ্গ : মহিলা			নাম : বাসন্তী হাজারা স্বামীর নাম: বাবলু হাজারা বাড়ির নং : n0048 বয়স : 55 লিঙ্গ : মহিলা		
274	WEU2077105	ফটো উপলব্ধ	275	WEU2077162	ফটো উপলব্ধ	276	WEU2047413	ফটো উপলব্ধ
নাম : রীমা হাজারা পিতার নাম: তপন হাজারা বাড়ির নং : এন0035 বয়স : 26 লিঙ্গ : মহিলা			নাম : সুভদ্রা হাজারা স্বামীর নাম: পরিমল হাজারা বাড়ির নং : এন0084 বয়স : 30 লিঙ্গ : মহিলা			নাম : ববিতা হাজারা স্বামীর নাম: সঞ্জীব হাজারা বাড়ির নং : n0132 বয়স : 26 লিঙ্গ : মহিলা		
277	WEU2288322	ফটো উপলব্ধ	278	NCL1793983	ফটো উপলব্ধ	279	WEU2287910	ফটো উপলব্ধ
নাম : নমিতা হাজারা স্বামীর নাম: রাজকুমার হাজারা বাড়ির নং : n0043 বয়স : 56 লিঙ্গ : মহিলা			নাম : কাজল হাজারা স্বামীর নাম: সমীর হাজারা বাড়ির নং : এন0046 বয়স : 25 লিঙ্গ : মহিলা			নাম : সুদীপা হাজারা (মালিক) স্বামীর নাম: বসন্ত হাজারা বাড়ির নং : N0131 বয়স : 31 লিঙ্গ : মহিলা		
280	WEU2287886	ফটো উপলব্ধ	281	WEU2667723	ফটো উপলব্ধ	282	WEU2626307	ফটো উপলব্ধ
নাম : মৌসুমী হাজারা স্বামীর নাম: শ্রীমন্ত হাজারা বাড়ির নং : N0131 বয়স : 31 লিঙ্গ : মহিলা			নাম : বিক্রম হাজারা পিতার নাম: বিপ্লব হাজারা বাড়ির নং : খেলনা বয়স : 22 লিঙ্গ : পুরুষ			নাম : তুহিন হাজারা পিতার নাম: রবীন হাজারা বাড়ির নং : 311 বয়স : 20 লিঙ্গ : পুরুষ		
283	WEU2627867	ফটো উপলব্ধ	284	XOY2480788	ফটো উপলব্ধ	285	WEU2689974	ফটো উপলব্ধ
নাম : মনোজিৎ সাঁতরা পিতার নাম: মানিকলাল সাঁতরা বাড়ির নং : 00 বয়স : 20 লিঙ্গ : পুরুষ			নাম : নিমাই চন্দ্র আদক পিতার নাম: বঙ্কু বিহারী আদক বাড়ির নং : 212 বয়স : 68 লিঙ্গ : পুরুষ			নাম : পাপিয়া কাঁড়ার পিতার নাম: প্রশান্ত কাঁড়ার বাড়ির নং : এন0010 বয়স : 19 লিঙ্গ : মহিলা		
286	WEU2691269	ফটো উপলব্ধ	287	WEU2691681	ফটো উপলব্ধ	288	WEU2694537	ফটো উপলব্ধ
নাম : সোমনাথ কোলে পিতার নাম: নবকুমার কোলে বাড়ির নং : এন0063 বয়স : 19 লিঙ্গ : পুরুষ			নাম : অরিন্দম দাস পিতার নাম: সন্তু দাস বাড়ির নং : এন0020 বয়স : 19 লিঙ্গ : পুরুষ			নাম : রিম্পা কোলে স্বামীর নাম: গোপাল কোলে বাড়ির নং : এন0058 বয়স : 20 লিঙ্গ : মহিলা		
289	WEU2726529	ফটো উপলব্ধ						
নাম : বন্দনা ধাড়া স্বামীর নাম: শুভঙ্কর ধাড়া বাড়ির নং : 231 বয়স : 19 লিঙ্গ : মহিলা								

বিধানসভা নির্বাচনক্ষেত্রের নং, নাম : 181-আমতা
ভাগ নং, নাম : 2-দক্ষিণ খালনা উত্তর মাঝপাড়া

290	WEU2628048	ফটো উপলব্ধ	291	DFM2520120	ফটো উপলব্ধ	292	DFM2518249	ফটো উপলব্ধ
নাম : প্রিয়াঙ্কা হাজারা পিতার নাম: সুনীল হাজারা বাড়ির নং : 00 বয়স : 34 লিঙ্গ : মহিলা			নাম : টুম্পা আদক স্বামীর নাম: নিতাই আদক বাড়ির নং : n0129 বয়স : 42 লিঙ্গ : মহিলা			নাম : নিতাই আদক পিতার নাম: মদন আদক বাড়ির নং : n0129 বয়স : 58 লিঙ্গ : পুরুষ		
293	WEU1573153	ফটো উপলব্ধ	294	WB/25/174/222650	ফটো উপলব্ধ	295	WEU0690354	ফটো উপলব্ধ
নাম : অনন্যা ধাড়া স্বামীর নাম: বাপ্পা ধাড়া বাড়ির নং : n0128 বয়স : 33 লিঙ্গ : মহিলা			নাম : সুপ্রিয়া আদক স্বামীর নাম: অশোক আদক বাড়ির নং : n0128 বয়স : 52 লিঙ্গ : মহিলা			নাম : অশোক আদক পিতার নাম: বঙ্কুবিহারী আদক বাড়ির নং : n0128 বয়স : 59 লিঙ্গ : পুরুষ		
296	WEU2628279	ফটো উপলব্ধ	297	WEU2628261	ফটো উপলব্ধ	298	WEU1689033	ফটো উপলব্ধ
নাম : সুস্মিতা আদক পিতার নাম: গোবিন্দ আদক বাড়ির নং : 128 বয়স : 21 লিঙ্গ : মহিলা			নাম : পারমিতা আদক পিতার নাম: গোবিন্দ আদক বাড়ির নং : 128 বয়স : 21 লিঙ্গ : মহিলা			নাম : বুল্টি আদক স্বামীর নাম: দেবনাথ আদক বাড়ির নং : n0126 বয়স : 35 লিঙ্গ : মহিলা		
299	WEU0690412	ফটো উপলব্ধ	300	DFM2783512	ফটো উপলব্ধ	301	DFM2518272	ফটো উপলব্ধ
নাম : দেবনাথ আদক পিতার নাম: সুকুমার আদক বাড়ির নং : n0126 বয়স : 40 লিঙ্গ : পুরুষ			নাম : শম্পা আদক স্বামীর নাম: সোমনাথ আদক বাড়ির নং : n0126 বয়স : 41 লিঙ্গ : মহিলা			নাম : সোমনাথ আদক পিতার নাম: সুকুমার আদক বাড়ির নং : n0126 বয়স : 43 লিঙ্গ : পুরুষ		
302	WB/25/174/222649	ফটো উপলব্ধ	303	WB/25/174/222895	ফটো উপলব্ধ	304	DFM2783504	ফটো উপলব্ধ
নাম : রেখা আদক স্বামীর নাম: সুকুমার আদক বাড়ির নং : n0126 বয়স : 67 লিঙ্গ : মহিলা			নাম : সুকুমার আদক পিতার নাম: সত্যচরন আদক বাড়ির নং : n0126 বয়স : 71 লিঙ্গ : পুরুষ			নাম : কমলা চৌধুরী স্বামীর নাম: গনেশ চৌধুরী বাড়ির নং : n0127 বয়স : 45 লিঙ্গ : মহিলা		
305	DFM3000726	ফটো উপলব্ধ	306	DFM2783488	ফটো উপলব্ধ	307	DFM2783496	ফটো উপলব্ধ
নাম : গনেশ চৌধুরী পিতার নাম: পুষ্কর চৌধুরী বাড়ির নং : n0127 বয়স : 47 লিঙ্গ : পুরুষ			নাম : শিবানী আদক স্বামীর নাম: শম্ভু আদক বাড়ির নং : n0129 বয়স : 42 লিঙ্গ : মহিলা			নাম : শম্ভু আদক পিতার নাম: মদন আদক বাড়ির নং : n0129 বয়স : 46 লিঙ্গ : পুরুষ		
308	DFM2518264	ফটো উপলব্ধ	309	WEU1782010	ফটো উপলব্ধ	310	WEU1573013	ফটো উপলব্ধ
নাম : গোবিন্দ আদক পিতার নাম: মদন আদক বাড়ির নং : n0129 বয়স : 53 লিঙ্গ : পুরুষ			নাম : সুরজিৎ আদক পিতার নাম: গৌর আদক বাড়ির নং : n0129 বয়স : 29 লিঙ্গ : পুরুষ			নাম : কমল আদক পিতার নাম: গৌর আদক বাড়ির নং : n0129 বয়স : 32 লিঙ্গ : পুরুষ		
311	WB/25/174/222864	ফটো উপলব্ধ	312	WB/25/174/222445	ফটো উপলব্ধ	313	WEU2668713	ফটো উপলব্ধ
নাম : শংকরী আদক স্বামীর নাম: গৌর আদক বাড়ির নং : n0129 বয়স : 52 লিঙ্গ : মহিলা			নাম : গৌর আদক পিতার নাম: মদন আদক বাড়ির নং : n0129 বয়স : 55 লিঙ্গ : পুরুষ			নাম : বিশুজিৎ আদক পিতার নাম: নেতাই আদক বাড়ির নং : 132 বয়স : 20 লিঙ্গ : পুরুষ		
314	WEU1868132	ফটো উপলব্ধ	315	WEU1689124	ফটো উপলব্ধ	316	WEU2113744	ফটো উপলব্ধ
নাম : ভারতী চৌধুরী স্বামীর নাম: পুণ্য চৌধুরী বাড়ির নং : n0127 বয়স : 69 লিঙ্গ : মহিলা			নাম : শুভজিৎ গণ্ডার পিতার নাম: জহরলাল গণ্ডার বাড়ির নং : n0075 বয়স : 30 লিঙ্গ : পুরুষ			নাম : ঝুম্পা গণ্ডার পিতার নাম: কার্তিক গণ্ডার বাড়ির নং : n0075 বয়স : 25 লিঙ্গ : মহিলা		
317	WEU2116408	ফটো উপলব্ধ	318	WEU2599819	ফটো উপলব্ধ	319	WEU2599405	ফটো উপলব্ধ
নাম : সুরজিৎ গণ্ডার পিতার নাম: জহরলাল গণ্ডার বাড়ির নং : N0075 বয়স : 26 লিঙ্গ : মহিলা			নাম : ঝুন গণ্ডার স্বামীর নাম: কার্তিক গণ্ডার বাড়ির নং : n0075 বয়স : 49 লিঙ্গ : মহিলা			নাম : জহর লাল গণ্ডার পিতার নাম: যদানন গণ্ডার বাড়ির নং : n0075 বয়স : 61 লিঙ্গ : পুরুষ		

বিধানসভা নির্বাচনক্ষেত্রের নং, নাম : 181-আমতা
ভাগ নং, নাম : 2-দক্ষিণ খালনা উত্তর মাঝপাড়া

320	WEU2600872	নাম : শেফালী গণ্ডার স্বামীর নাম: জহরলাল গণ্ডার বাড়ির নং : n0075 বয়স : 52 লিঙ্গ : মহিলা	ফটো উপলব্ধ	321	WEU2665396	নাম : কার্তিক গণ্ডার পিতার নাম: ষড়ানন গণ্ডার বাড়ির নং : n0075 বয়স : 56 লিঙ্গ : পুরুষ	ফটো উপলব্ধ	322	WEU1942341	নাম : রিম্পা গন্ডার পিতার নাম: কার্তিক গন্ডার বাড়ির নং : n0163 বয়স : 28 লিঙ্গ : মহিলা	ফটো উপলব্ধ
323	WEU2113728	নাম : ভাগ্যশ্রী চৌধুরী পিতার নাম: গণেশ চৌধুরী বাড়ির নং : n0190 বয়স : 25 লিঙ্গ : মহিলা	ফটো উপলব্ধ	324	WEU2077089	নাম : লব হাজারা পিতার নাম: সুশান্ত হাজারা বাড়ির নং : এন0130 বয়স : 25 লিঙ্গ : পুরুষ	ফটো উপলব্ধ	325	WB/25/174/222187	নাম : কালীদাসী জানা স্বামীর নাম: শচীন জানা বাড়ির নং : n0130 বয়স : 71 লিঙ্গ : মহিলা	ফটো উপলব্ধ
326	WEU2210599	নাম : জয়ন্ত জানা পিতার নাম: শচীন জানা বাড়ির নং : n0130 বয়স : 49 লিঙ্গ : পুরুষ	ফটো উপলব্ধ	327	DFM2783579	নাম : কাজল জানা স্বামীর নাম: জয়ন্ত জানা বাড়ির নং : n0130 বয়স : 41 লিঙ্গ : মহিলা	ফটো উপলব্ধ	328	WEU2210425	নাম : লক্ষীকান্ত জানা পিতার নাম: শচীন জানা বাড়ির নং : n0130 বয়স : 49 লিঙ্গ : পুরুষ	ফটো উপলব্ধ
329	DFM0368886	নাম : সুশান্ত জানা পিতার নাম: শচীন জানা বাড়ির নং : n0130 বয়স : 48 লিঙ্গ : পুরুষ	ফটো উপলব্ধ	330	WB/25/174/222697	নাম : সুশান্ত হাজারা পিতার নাম: বৃন্দাবন হাজারা বাড়ির নং : n0130 বয়স : 59 লিঙ্গ : পুরুষ	ফটো উপলব্ধ	331	WEU0690560	নাম : অসীমা হাজারা স্বামীর নাম: সুশান্ত হাজারা বাড়ির নং : n0130 বয়স : 51 লিঙ্গ : মহিলা	ফটো উপলব্ধ
332	WEU2185767	নাম : শ্রীকান্ত হাজারা পিতার নাম: বৃন্দাবন হাজারা বাড়ির নং : n0130 বয়স : 56 লিঙ্গ : পুরুষ	ফটো উপলব্ধ	333	WEU1470970	নাম : টুম্পা হাজারা স্বামীর নাম: শ্রীকান্ত হাজারা বাড়ির নং : n0130 বয়স : 43 লিঙ্গ : মহিলা	ফটো উপলব্ধ	334	WEU0690586	নাম : সুনীল হাজারা পিতার নাম: বৃন্দাবন হাজারা বাড়ির নং : n0130 বয়স : 52 লিঙ্গ : পুরুষ	ফটো উপলব্ধ
335	WB/25/174/222183	নাম : প্রতিমা হাজারা স্বামীর নাম: বৃন্দাবন হাজারা বাড়ির নং : n0130 বয়স : 49 লিঙ্গ : মহিলা	ফটো উপলব্ধ	336	WEU1868157	নাম : অভিক হাজারা পিতার নাম: সুশান্ত হাজারা বাড়ির নং : n0130 বয়স : 28 লিঙ্গ : পুরুষ	ফটো উপলব্ধ	337	WEU2492189	নাম : সংগীতা আদক স্বামীর নাম: সুভাষ আদক বাড়ির নং : 445 বয়স : 23 লিঙ্গ : মহিলা	ফটো উপলব্ধ
338	WEU2677680	নাম : নিবেদিতা জানা পিতার নাম: লক্ষীকান্ত বাড়ির নং : 132 বয়স : 21 লিঙ্গ : মহিলা	ফটো উপলব্ধ	339	WEU2373058	নাম : রনজিত দাস পিতার নাম: রাজকুমার দাস বাড়ির নং : এন0124 বয়স : 23 লিঙ্গ : পুরুষ	ফটো উপলব্ধ	340	DFM2518306	নাম : সুমিত্রা দাস স্বামীর নাম: প্রশান্ত দাস বাড়ির নং : n0125 বয়স : 50 লিঙ্গ : মহিলা	ফটো উপলব্ধ
341	WEU2210565	নাম : প্রশান্ত দাস পিতার নাম: বটকৃষ্ণ দাস বাড়ির নং : n0125 বয়স : 52 লিঙ্গ : পুরুষ	ফটো উপলব্ধ	342	DFM2518298	নাম : পৌরী দাস স্বামীর নাম: সুশান্ত দাস বাড়ির নং : n0125 বয়স : 44 লিঙ্গ : মহিলা	ফটো উপলব্ধ	343	WB/25/174/222462	নাম : সুশান্ত দাস পিতার নাম: সুভাষ দাস বাড়ির নং : n0125 বয়স : 59 লিঙ্গ : পুরুষ	ফটো উপলব্ধ
344	WEU1287762	নাম : বিজয় দাস পিতার নাম: চাঁদমোহন দাস বাড়ির নং : n0125 বয়স : 34 লিঙ্গ : পুরুষ	ফটো উপলব্ধ	345	WB/25/174/222039	নাম : রীনা দাস স্বামীর নাম: চাঁদমোহন দাস বাড়ির নং : n0125 বয়স : 59 লিঙ্গ : মহিলা	ফটো উপলব্ধ	346	WB/25/174/222481	নাম : চাঁদমোহন দাস পিতার নাম: বটকৃষ্ণ দাস বাড়ির নং : n0125 বয়স : 66 লিঙ্গ : পুরুষ	ফটো উপলব্ধ
347	DFM1405299	নাম : মুন্না দাস স্বামীর নাম: রাজকুমার দাস বাড়ির নং : n0124 বয়স : 49 লিঙ্গ : মহিলা	ফটো উপলব্ধ	348	WB/25/174/222800	নাম : রাজকুমার দাস পিতার নাম: তারাপদ দাস বাড়ির নং : n0124 বয়স : 57 লিঙ্গ : পুরুষ	ফটো উপলব্ধ	349	WB/25/174/222693	নাম : অঞ্জনা দাস স্বামীর নাম: তারাপদ দাস বাড়ির নং : n0124 বয়স : 83 লিঙ্গ : মহিলা	ফটো উপলব্ধ

বিধানসভা নির্বাচনক্ষেত্রের নং, নাম : 181-আমতা
ভাগ নং, নাম : 2-দক্ষিণ খালনা উত্তর মাঝপাড়া

350	WEU2047405	ফটো উপলব্ধ	351	DFM3066578	ফটো উপলব্ধ	352	DFM3066487	ফটো উপলব্ধ
নাম : প্রীতম ধাড়া পিতার নাম: প্রভাস ধাড়া বাড়ির নং : n0178 বয়স : 25 লিঙ্গ : পুরুষ			নাম : অশ্ব চরন ধাড়া পিতার নাম: উপেন্দ্রনাথ ধাড়া বাড়ির নং : n0065 বয়স : 77 লিঙ্গ : পুরুষ			নাম : বিশ্বনাথ ধাড়া পিতার নাম: অষ্ট চরন ধাড়া বাড়ির নং : n0066 বয়স : 42 লিঙ্গ : পুরুষ		
353	WEU2492361	ফটো উপলব্ধ	354	WEU2218840	ফটো উপলব্ধ	355	WB/25/174/222455	ফটো উপলব্ধ
নাম : সাগর ধাড়া পিতার নাম: উৎপল ধাড়া বাড়ির নং : এন0096 বয়স : 23 লিঙ্গ : পুরুষ			নাম : সুদীপ্ত ধাড়া পিতার নাম: সুকুমার ধাড়া বাড়ির নং : n0071 বয়স : 50 লিঙ্গ : পুরুষ			নাম : মিত্র ধাড়া স্বামীর নাম: শিবনাথ ধাড়া বাড়ির নং : n0067 বয়স : 51 লিঙ্গ : মহিলা		
356	WEU1868165	ফটো উপলব্ধ	357	WEU2047454	ফটো উপলব্ধ	358	WB/25/174/222553	ফটো উপলব্ধ
নাম : পূজা ধাড়া পিতার নাম: প্রভাস ধাড়া বাড়ির নং : n0068 বয়স : 29 লিঙ্গ : মহিলা			নাম : শুভঙ্কর ধাড়া পিতার নাম: শেখর ধাড়া বাড়ির নং : n0181 বয়স : 25 লিঙ্গ : পুরুষ			নাম : অনুপ ধাড়া পিতার নাম: পঞ্চানন ধাড়া বাড়ির নং : n0097 বয়স : 62 লিঙ্গ : পুরুষ		
359	WB/25/174/222555	ফটো উপলব্ধ	360	WB/25/174/222372	ফটো উপলব্ধ	361	DFM1406719	ফটো উপলব্ধ
নাম : আরতী ধাড়া স্বামীর নাম: রনজিত ধাড়া বাড়ির নং : n0095 বয়স : 66 লিঙ্গ : মহিলা			নাম : সন্তোষ ধাড়া পিতার নাম: কালীপদ ধাড়া বাড়ির নং : n0094 বয়স : 81 লিঙ্গ : পুরুষ			নাম : প্রবীর ধাড়া পিতার নাম: কৃষ্ণপদ ধাড়া বাড়ির নং : n0070 বয়স : 57 লিঙ্গ : পুরুষ		
362	WEU1573047	ফটো উপলব্ধ	363	WB/25/174/222180	ফটো উপলব্ধ	364	DFM1405331	ফটো উপলব্ধ
নাম : চিরঞ্জিৎ ধাড়া পিতার নাম: শঙ্কর ধাড়া বাড়ির নং : n0070 বয়স : 32 লিঙ্গ : পুরুষ			নাম : শঙ্কর ধাড়া পিতার নাম: কৃষ্ণপদ ধাড়া বাড়ির নং : n0070 বয়স : 63 লিঙ্গ : পুরুষ			নাম : বনশ্রী ধাড়া স্বামীর নাম: শেখর ধাড়া বাড়ির নং : n0070 বয়স : 50 লিঙ্গ : মহিলা		
365	WB/25/174/222475	ফটো উপলব্ধ	366	WB/25/174/222624	ফটো উপলব্ধ	367	WB/25/174/222640	ফটো উপলব্ধ
নাম : শেখর ধাড়া পিতার নাম: কৃষ্ণপদ ধাড়া বাড়ির নং : n0070 বয়স : 66 লিঙ্গ : পুরুষ			নাম : সবিতা ধাড়া স্বামীর নাম: দিবাকর ধাড়া বাড়ির নং : n0069 বয়স : 66 লিঙ্গ : মহিলা			নাম : দিবাকর ধাড়া পিতার নাম: অশ্বিনী ধাড়া বাড়ির নং : n0069 বয়স : 78 লিঙ্গ : পুরুষ		
368	WEU2634665	ফটো উপলব্ধ	369	WEU1573203	ফটো উপলব্ধ	370	DFM3066537	ফটো উপলব্ধ
নাম : সৌম্যব্রত মেটে পিতার নাম: প্রেম চরণ মেটে বাড়ির নং : এন0069 বয়স : 21 লিঙ্গ : পুরুষ			নাম : টুঙ্গা ধাড়া স্বামীর নাম: লক্ষীকান্ত ধাড়া বাড়ির নং : n0068 বয়স : 38 লিঙ্গ : মহিলা			নাম : নির্মল ধাড়া পিতার নাম: যোগেশ্বর ধাড়া বাড়ির নং : n0093 বয়স : 44 লিঙ্গ : পুরুষ		
371	DFM2518694	ফটো উপলব্ধ	372	WB/25/174/222444	ফটো উপলব্ধ	373	WEU1689090	ফটো উপলব্ধ
নাম : গৌতম ধাড়া পিতার নাম: যোগেশ্বর ধাড়া বাড়ির নং : n0093 বয়স : 48 লিঙ্গ : পুরুষ			নাম : রবীন ধাড়া পিতার নাম: যোগেশ্বর ধাড়া বাড়ির নং : n0093 বয়স : 58 লিঙ্গ : পুরুষ			নাম : তনুশ্রী ধাড়া মায়ের নাম: আরতী ধাড়া বাড়ির নং : n0092 বয়স : 38 লিঙ্গ : মহিলা		
374	DFM2783546	ফটো উপলব্ধ	375	DFM2518629	ফটো উপলব্ধ	376	DFM2520179	ফটো উপলব্ধ
নাম : মনিকা সামন্ত স্বামীর নাম: স্বপন সামন্ত বাড়ির নং : n0092 বয়স : 44 লিঙ্গ : মহিলা			নাম : মিত্র ধাড়া স্বামীর নাম: তপন ধাড়া বাড়ির নং : n0092 বয়স : 43 লিঙ্গ : মহিলা			নাম : তপন ধাড়া পিতার নাম: নিধুরাম ধাড়া বাড়ির নং : n0092 বয়স : 42 লিঙ্গ : পুরুষ		
377	DFM2520153	ফটো উপলব্ধ	378	DFM2520161	ফটো উপলব্ধ	379	WB/25/174/222863	ফটো উপলব্ধ
নাম : পম্পা ধাড়া স্বামীর নাম: সমীর ধাড়া বাড়ির নং : n0092 বয়স : 41 লিঙ্গ : মহিলা			নাম : সমীর ধাড়া পিতার নাম: নিধুরাম ধাড়া বাড়ির নং : n0092 বয়স : 47 লিঙ্গ : পুরুষ			নাম : যমুনা ধাড়া স্বামীর নাম: নিধুরাম ধাড়া বাড়ির নং : n0092 বয়স : 66 লিঙ্গ : মহিলা		

বিধানসভা নির্বাচনক্ষেত্রের নং, নাম : 181-আমতা
ভাগ নং, নাম : 2-দক্ষিণ খালনা উত্তর মাঝপাড়া

380	WEU1573161	নাম : প্রিয়ান্বিতা হাজরা স্বামীর নাম: শিব হাজরা বাড়ির নং : n0093 বয়স : 34 লিঙ্গ : মহিলা	ফটো উপলব্ধ	381	WEU1782051	নাম : মধুমিতা ধাড়া স্বামীর নাম: নির্মল ধাড়া বাড়ির নং : n0093 বয়স : 33 লিঙ্গ : মহিলা	ফটো উপলব্ধ	382	WB/25/174/222531	নাম : দীপা কোলে স্বামীর নাম: সঞ্জয় কোলে বাড়ির নং : n0134 বয়স : 51 লিঙ্গ : মহিলা	ফটো উপলব্ধ
383	WB/25/174/222656	নাম : অষ্ট ধাড়া পিতার নাম: পঞ্চানন ধাড়া বাড়ির নং : n0134 বয়স : 58 লিঙ্গ : পুরুষ	ফটো উপলব্ধ	384	WB/25/174/222519	নাম : আনন্দ ধাড়া পিতার নাম: ভদ্রেশ্বর ধাড়া বাড়ির নং : n0116 বয়স : 49 লিঙ্গ : পুরুষ	ফটো উপলব্ধ	385	WEU2640068	নাম : অঙ্কিতা ধাড়া পিতার নাম: আনন্দ ধাড়া বাড়ির নং : এন0116 বয়স : 21 লিঙ্গ : মহিলা	ফটো উপলব্ধ
386	DFM2518652	নাম : ছায়া ধাড়া পিতার নাম: ফণি ধাড়া বাড়ির নং : n0098 বয়স : 61 লিঙ্গ : মহিলা	ফটো উপলব্ধ	387	WB/25/174/222655	নাম : প্রদীপ ধাড়া পিতার নাম: ফনী ধাড়া বাড়ির নং : n0098 বয়স : 59 লিঙ্গ : পুরুষ	ফটো উপলব্ধ	388	WB/25/174/222614	নাম : অর্চনা ধাড়া স্বামীর নাম: হরিসাধন ধাড়া বাড়ির নং : n0098 বয়স : 56 লিঙ্গ : মহিলা	ফটো উপলব্ধ
389	WEU0691162	নাম : হরিসাধন ধাড়া পিতার নাম: ফণীন্দ্র নাথ ধাড়া বাড়ির নং : n0098 বয়স : 63 লিঙ্গ : পুরুষ	ফটো উপলব্ধ	390	WB/25/174/222406	নাম : অষ্ট ধাড়া স্বামীর নাম: বীরেন ধাড়া বাড়ির নং : n0098 বয়স : 66 লিঙ্গ : মহিলা	ফটো উপলব্ধ	391	WEU1689116	নাম : অপর্ণা ধাড়া স্বামীর নাম: জয়ন্ত ধাড়া বাড়ির নং : n0097 বয়স : 30 লিঙ্গ : মহিলা	ফটো উপলব্ধ
392	DFM3066503	নাম : জয়ন্ত ধাড়া পিতার নাম: অনুপ ধাড়া বাড়ির নং : n0097 বয়স : 37 লিঙ্গ : পুরুষ	ফটো উপলব্ধ	393	WEU1573179	নাম : অপর্ণা ধাড়া স্বামীর নাম: রতন ধাড়া বাড়ির নং : n0097 বয়স : 35 লিঙ্গ : মহিলা	ফটো উপলব্ধ	394	DFM2520138	নাম : রতন ধাড়া পিতার নাম: অনুপ ধাড়া বাড়ির নং : n0097 বয়স : 42 লিঙ্গ : পুরুষ	ফটো উপলব্ধ
395	WB/25/174/222540	নাম : পুতুল ধাড়া স্বামীর নাম: অনুপ ধাড়া বাড়ির নং : n0097 বয়স : 56 লিঙ্গ : মহিলা	ফটো উপলব্ধ	396	WEU1782069	নাম : মধুমিতা ধাড়া স্বামীর নাম: প্রশান্ত ধাড়া বাড়ির নং : n0091 বয়স : 33 লিঙ্গ : মহিলা	ফটো উপলব্ধ	397	WEU0691121	নাম : প্রশান্ত ধাড়া পিতার নাম: জগাই ধাড়া বাড়ির নং : n0091 বয়স : 41 লিঙ্গ : পুরুষ	ফটো উপলব্ধ
398	WEU1689132	নাম : রিঙ্কু ধাড়া স্বামীর নাম: সুখদেব ধাড়া বাড়ির নং : n0091 বয়স : 37 লিঙ্গ : মহিলা	ফটো উপলব্ধ	399	WEU0691113	নাম : সুখদেব ধাড়া পিতার নাম: জগাই ধাড়া বাড়ির নং : n0091 বয়স : 41 লিঙ্গ : পুরুষ	ফটো উপলব্ধ	400	WEU1781947	নাম : কুশান ধাড়া পিতার নাম: স্বপন ধাড়া বাড়ির নং : n0091 বয়স : 31 লিঙ্গ : পুরুষ	ফটো উপলব্ধ
401	WB/25/174/222533	নাম : রেবতী ধাড়া স্বামীর নাম: স্বপন ধাড়া বাড়ির নং : n0091 বয়স : 56 লিঙ্গ : মহিলা	ফটো উপলব্ধ	402	WB/25/174/222308	নাম : স্বপন ধাড়া পিতার নাম: যোগেশ্বর ধাড়া বাড়ির নং : n0091 বয়স : 61 লিঙ্গ : পুরুষ	ফটো উপলব্ধ	403	WB/25/174/222532	নাম : মঞ্জুরী ধাড়া স্বামীর নাম: যোগেশ্বর ধাড়া বাড়ির নং : n0091 বয়স : 91 লিঙ্গ : মহিলা	ফটো উপলব্ধ
404	WEU1287697	নাম : বাপ্পা ধাড়া পিতার নাম: স্বপন ধাড়া বাড়ির নং : n0091 বয়স : 36 লিঙ্গ : পুরুষ	ফটো উপলব্ধ	405	DFM2518603	নাম : তন্দ্রা ধাড়া স্বামীর নাম: প্রবীর ধাড়া বাড়ির নং : n0070 বয়স : 51 লিঙ্গ : মহিলা	ফটো উপলব্ধ	406	WB/25/174/222820	নাম : মাধবী ধাড়া স্বামীর নাম: শংকর ধাড়া বাড়ির নং : n0070 বয়স : 54 লিঙ্গ : মহিলা	ফটো উপলব্ধ
407	WB/25/174/222142	নাম : সুমিত্রা ধাড়া স্বামীর নাম: সুকুমার ধাড়া বাড়ির নং : n0071 বয়স : 66 লিঙ্গ : মহিলা	ফটো উপলব্ধ	408	WEU0691287	নাম : করবী ধাড়া স্বামীর নাম: সুদীপ্ত ধাড়া বাড়ির নং : n0071 বয়স : 38 লিঙ্গ : মহিলা	ফটো উপলব্ধ	409	WB/25/174/222487	নাম : সুকুমার ধাড়া পিতার নাম: কালীপদ ধাড়া বাড়ির নং : n0089 বয়স : 61 লিঙ্গ : পুরুষ	ফটো উপলব্ধ

বিধানসভা নির্বাচনক্ষেত্রের নং, নাম : 181-আমতা
ভাগ নং, নাম : 2-দক্ষিণ খালনা উত্তর মাঝপাড়া

410	WB/25/174/222662	নাম : ববিতা খাড়া স্বামীর নাম: সুকুমার খাড়া বাড়ির নং : n0089 বয়স : 52 লিঙ্গ : মহিলা	ফটো উপলব্ধ	411	WB/25/174/222284	নাম : অষ্টবালা খাড়া স্বামীর নাম: দীপক খাড়া বাড়ির নং : n0090 বয়স : 66 লিঙ্গ : মহিলা	ফটো উপলব্ধ	412	WB/25/174/222347	নাম : সঞ্জয় খাড়া পিতার নাম: দীপক খাড়া বাড়ির নং : n0090 বয়স : 57 লিঙ্গ : পুরুষ	ফটো উপলব্ধ
413	DFM2518413	নাম : মঙ্গলা খাড়া স্বামীর নাম: সঞ্জয় খাড়া বাড়ির নং : n0090 বয়স : 49 লিঙ্গ : মহিলা	ফটো উপলব্ধ	414	DFM2783520	নাম : সমর খাড়া পিতার নাম: দীপক খাড়া বাড়ির নং : n0090 বয়স : 45 লিঙ্গ : পুরুষ	ফটো উপলব্ধ	415	DFM2783538	নাম : সম্পা খাড়া স্বামীর নাম: সমর খাড়া বাড়ির নং : n0090 বয়স : 41 লিঙ্গ : মহিলা	ফটো উপলব্ধ
416	DFM2520146	নাম : তপন কুঃ খাড়া পিতার নাম: দীপক খাড়া বাড়ির নং : n0090 বয়স : 45 লিঙ্গ : পুরুষ	ফটো উপলব্ধ	417	WEU0690859	নাম : ইঠু খাড়া (সাঁতরা) স্বামীর নাম: তপন খাড়া বাড়ির নং : n0090 বয়স : 40 লিঙ্গ : মহিলা	ফটো উপলব্ধ	418	DFM3066495	নাম : রাজকুমার খাড়া পিতার নাম: হরিসাধন খাড়া বাড়ির নং : n0090 বয়স : 38 লিঙ্গ : পুরুষ	ফটো উপলব্ধ
419	WEU2638336	নাম : শ্রুতি খাড়া পিতার নাম: সঞ্জয় খাড়া বাড়ির নং : 00 বয়স : 23 লিঙ্গ : মহিলা	ফটো উপলব্ধ	420	WB/25/174/222665	নাম : চপলা খাড়া স্বামীর নাম: অমূল্য খাড়া বাড়ির নং : n0065 বয়স : 91 লিঙ্গ : মহিলা	ফটো উপলব্ধ	421	WB/25/174/222120	নাম : নরেন খাড়া পিতার নাম: অমূল্য খাড়া বাড়ির নং : n0065 বয়স : 70 লিঙ্গ : পুরুষ	ফটো উপলব্ধ
422	WB/25/174/222011	নাম : শঙ্কর খাড়া পিতার নাম: অমূল্য খাড়া বাড়ির নং : n0065 বয়স : 66 লিঙ্গ : পুরুষ	ফটো উপলব্ধ	423	WEU1781996	নাম : সুব্রত খাড়া পিতার নাম: শঙ্কর খাড়া বাড়ির নং : n0065 বয়স : 29 লিঙ্গ : পুরুষ	ফটো উপলব্ধ	424	WB/25/174/222842	নাম : হরিপদ খাড়া পিতার নাম: অমূল্য খাড়া বাড়ির নং : n0065 বয়স : 63 লিঙ্গ : পুরুষ	ফটো উপলব্ধ
425	WEU2140366	নাম : ছায়া খাড়া স্বামীর নাম: শঙ্কর খাড়া বাড়ির নং : n0065 বয়স : 58 লিঙ্গ : মহিলা	ফটো উপলব্ধ	426	DFM2518520	নাম : সন্ধ্যা খাড়া স্বামীর নাম: পীয়ুষ খাড়া বাড়ির নং : n0065 বয়স : 48 লিঙ্গ : মহিলা	ফটো উপলব্ধ	427	DFM2906519	নাম : লক্ষ্মী খাড়া স্বামীর নাম: গৌতম খাড়া বাড়ির নং : n0065 বয়স : 45 লিঙ্গ : মহিলা	ফটো উপলব্ধ
428	WEU1573195	নাম : লক্ষ্মী কোলে স্বামীর নাম: রঞ্জিত কোলে বাড়ির নং : n0065 বয়স : 43 লিঙ্গ : মহিলা	ফটো উপলব্ধ	429	WB/25/174/222561	নাম : তারাপদ খাড়া পিতার নাম: পাঁচকাড়ি খাড়া বাড়ির নং : n0066 বয়স : 58 লিঙ্গ : পুরুষ	ফটো উপলব্ধ	430	WEU1573054	নাম : শান্তনু খাড়া পিতার নাম: তারাপদ খাড়া বাড়ির নং : n0066 বয়স : 32 লিঙ্গ : পুরুষ	ফটো উপলব্ধ
431	WB/25/174/222171	নাম : গোরচাঁদ খাড়া পিতার নাম: পাঁচকাড়ি খাড়া বাড়ির নং : n0066 বয়স : 52 লিঙ্গ : পুরুষ	ফটো উপলব্ধ	432	DFM2518389	নাম : লিপিকা খাড়া স্বামীর নাম: গোরচাঁদ খাড়া বাড়ির নং : n0066 বয়স : 50 লিঙ্গ : মহিলা	ফটো উপলব্ধ	433	WB/25/174/222562	নাম : সোনালী খাড়া স্বামীর নাম: তারা খাড়া বাড়ির নং : n0066 বয়স : 53 লিঙ্গ : মহিলা	ফটো উপলব্ধ
434	WB/25/174/222765	নাম : মনোরমা খাড়া স্বামীর নাম: বিমল খাড়া বাড়ির নং : n0067 বয়স : 86 লিঙ্গ : মহিলা	ফটো উপলব্ধ	435	WB/25/174/222121	নাম : বিশ্বনাথ খাড়া পিতার নাম: বিমল খাড়া বাড়ির নং : n0067 বয়স : 55 লিঙ্গ : পুরুষ	ফটো উপলব্ধ	436	DFM2518348	নাম : গান্ধী খাড়া মায়ের নাম: রেখা খাড়া বাড়ির নং : n0068 বয়স : 47 লিঙ্গ : পুরুষ	ফটো উপলব্ধ
437	WB/25/174/222764	নাম : রুবি খাড়া স্বামীর নাম: বিশ্বনাথ খাড়া বাড়ির নং : n0067 বয়স : 51 লিঙ্গ : মহিলা	ফটো উপলব্ধ	438	WB/25/174/222349	নাম : দীননাথ খাড়া পিতার নাম: বিমল খাড়া বাড়ির নং : n0067 বয়স : 51 লিঙ্গ : পুরুষ	ফটো উপলব্ধ	439	WEU1390368	নাম : মৌসুমী খাড়া স্বামীর নাম: দীননাথ খাড়া বাড়ির নং : n0067 বয়স : 35 লিঙ্গ : মহিলা	ফটো উপলব্ধ

বিধানসভা নির্বাচনক্ষেত্রের নং, নাম : 181-আমতা
ভাগ নং, নাম : 2-দক্ষিণ খালনা উত্তর মাঝপাড়া

440	WB/25/174/222031	নাম : রেখা ধাড়া স্বামীর নাম: বনমালী ধাড়া বাড়ির নং : n0068 বয়স : 87 লিঙ্গ : মহিলা	ফটো উপলব্ধ	441	DFM3066586	নাম : কম্পনা ধাড়া স্বামীর নাম: অষ্ট চরন ধাড়া বাড়ির নং : n0065 বয়স : 65 লিঙ্গ : মহিলা	ফটো উপলব্ধ	442	DFM2518363	নাম : মঙ্গলা ধাড়া স্বামীর নাম: সুভাষ ধাড়া বাড়ির নং : n0068 বয়স : 48 লিঙ্গ : মহিলা	ফটো উপলব্ধ
443	DFM2518371	নাম : অষ্টবলা দাস স্বামীর নাম: অনুপ দাস বাড়ির নং : n0068 বয়স : 46 লিঙ্গ : মহিলা	ফটো উপলব্ধ	444	WEU1471002	নাম : লক্ষীকান্ত ধাড়া মায়ের নাম: রেখারানী ধাড়া বাড়ির নং : n0068 বয়স : 39 লিঙ্গ : পুরুষ	ফটো উপলব্ধ	445	WEU1236348	নাম : সুপ্রিয়া ধাড়া (আদক) স্বামীর নাম: গান্ধী ধাড়া বাড়ির নং : n0068 বয়স : 36 লিঙ্গ : মহিলা	ফটো উপলব্ধ
446	WEU1470996	নাম : রবীন্দ্রনাথ ধাড়া মায়ের নাম: রেখা ধাড়া বাড়ির নং : n0068 বয়স : 43 লিঙ্গ : পুরুষ	ফটো উপলব্ধ	447	DFM1407006	নাম : সুভাষ ধাড়া পিতার নাম: বনমালী ধাড়া বাড়ির নং : n0068 বয়স : 56 লিঙ্গ : পুরুষ	ফটো উপলব্ধ	448	WEU2378412	নাম : পূর্ণিমা ধাড়া স্বামীর নাম: রবীন ধাড়া বাড়ির নং : n0093 বয়স : 51 লিঙ্গ : মহিলা	ফটো উপলব্ধ
449	WEU2395457	নাম : আকাশ ধাড়া পিতার নাম: গৌতম ধাড়া বাড়ির নং : এন0093 বয়স : 24 লিঙ্গ : পুরুষ	ফটো উপলব্ধ	450	WEU1942291	নাম : আঁধি ধাড়া স্বামীর নাম: চিরঞ্জিৎ ধাড়া বাড়ির নং : n0158 বয়স : 27 লিঙ্গ : মহিলা	ফটো উপলব্ধ	451	WEU1689074	নাম : দিবোন্দ ধাড়া পিতার নাম: বিশ্বনাথ ধাড়া বাড়ির নং : n0067 বয়স : 30 লিঙ্গ : পুরুষ	ফটো উপলব্ধ
452	WEU1689082	নাম : কৃষ্ণেন্দু ধাড়া পিতার নাম: শিবনাথ ধাড়া বাড়ির নং : n0067 বয়স : 31 লিঙ্গ : পুরুষ	ফটো উপলব্ধ	453	DFM2518454	নাম : উৎপল ধাড়া পিতার নাম: রনজিৎ ধাড়া বাড়ির নং : n0096 বয়স : 49 লিঙ্গ : পুরুষ	ফটো উপলব্ধ	454	DFM2906527	নাম : সুপ্রিয়া ধাড়া স্বামীর নাম: উৎপল ধাড়া বাড়ির নং : n0098 বয়স : 43 লিঙ্গ : মহিলা	ফটো উপলব্ধ
455	WEU2598498	নাম : সাগরিকা ধাড়া পিতার নাম: উৎপল ধাড়া বাড়ির নং : 159 বয়স : 21 লিঙ্গ : মহিলা	ফটো উপলব্ধ	456	NCL0979419	নাম : উমা ধাড়া স্বামীর নাম: রবীন্দ্রনাথ ধাড়া বাড়ির নং : n0068 বয়স : 35 লিঙ্গ : মহিলা	ফটো উপলব্ধ	457	WEU2567733	নাম : বান্টি ধাড়া পিতার নাম: সমির ধাড়া বাড়ির নং : এন000 বয়স : 21 লিঙ্গ : পুরুষ	ফটো উপলব্ধ
458	WEU1942283	নাম : দীপঙ্কর ধাড়া পিতার নাম: শেখর ধাড়া বাড়ির নং : n0157 বয়স : 28 লিঙ্গ : পুরুষ	ফটো উপলব্ধ	459	DFM3066529	নাম : কণিকা কর্মকার স্বামীর নাম: সুখদেব কর্মকার বাড়ির নং : n0092 বয়স : 56 লিঙ্গ : মহিলা	ফটো উপলব্ধ	460	WEU2590115	নাম : সাগর ধাড়া পিতার নাম: গৌরচাঁদ ধাড়া বাড়ির নং : এন000 বয়স : 21 লিঙ্গ : পুরুষ	ফটো উপলব্ধ
461	WEU2395424	নাম : কেয়া ধাড়া পিতার নাম: পীযুষ ধাড়া বাড়ির নং : এন0065 বয়স : 23 লিঙ্গ : মহিলা	ফটো উপলব্ধ	462	WEU2492262	নাম : বিশাল সামন্ত মায়ের নাম: মনিকা সামন্ত বাড়ির নং : এন0092 বয়স : 23 লিঙ্গ : পুরুষ	ফটো উপলব্ধ	463	WB/25/174/222130	নাম : পীযুষ ধাড়া পিতার নাম: অমূল্য ধাড়া বাড়ির নং : n0065 বয়স : 57 লিঙ্গ : পুরুষ	ফটো উপলব্ধ
464	WB/25/174/222831	নাম : প্রভাষ ধাড়া পিতার নাম: বনমালী ধাড়া বাড়ির নং : n0068 বয়স : 55 লিঙ্গ : পুরুষ	ফটো উপলব্ধ	465	WB/25/174/222027	নাম : সুমিত্রা ধাড়া স্বামীর নাম: প্রভাস ধাড়া বাড়ির নং : n0068 বয়স : 52 লিঙ্গ : মহিলা	ফটো উপলব্ধ	466	WEU2590842	নাম : তরুণ মণ্ডল পিতার নাম: জহর মণ্ডল বাড়ির নং : n0121 বয়স : 52 লিঙ্গ : পুরুষ	ফটো উপলব্ধ
467	DFM3000734	নাম : সমর মন্ডল পিতার নাম: গোপাল মন্ডল বাড়ির নং : n0074 বয়স : 41 লিঙ্গ : পুরুষ	ফটো উপলব্ধ	468	WEU1868173	নাম : জ্যোৎস্না মণ্ডল স্বামীর নাম: তুষার মণ্ডল বাড়ির নং : n0121 বয়স : 41 লিঙ্গ : মহিলা	ফটো উপলব্ধ	469	WEU2010791	নাম : দেবশ্রী মণ্ডল স্বামীর নাম: সৌমেন মণ্ডল বাড়ির নং : n0074 বয়স : 31 লিঙ্গ : মহিলা	ফটো উপলব্ধ

বিধানসভা নির্বাচনক্ষেত্রের নং, নাম : 181-আমতা
ভাগ নং, নাম : 2-দক্ষিণ খালনা উত্তর মাঝপাড়া

470	DFM3066545	নাম : সূজন মন্ডল পিতার নাম: জয়দেব মন্ডল বাড়ির নং : n0099 বয়স : 39 লিঙ্গ : পুরুষ	ফটো উপলব্ধ	471	WEU1573039	নাম : সন্দীপ মণ্ডল মায়ের নাম: সুমিত্রা মণ্ডল বাড়ির নং : n0099 বয়স : 33 লিঙ্গ : পুরুষ	ফটো উপলব্ধ	472	WB/25/174/222113	নাম : সুমিত্রা মণ্ডল স্বামীর নাম: অশোক মণ্ডল বাড়ির নং : n0099 বয়স : 63 লিঙ্গ : মহিলা	ফটো উপলব্ধ
473	WB/25/174/222114	নাম : বনানী মণ্ডল স্বামীর নাম: জয়দেব মণ্ডল বাড়ির নং : n0099 বয়স : 66 লিঙ্গ : মহিলা	ফটো উপলব্ধ	474	WEU1390038	নাম : সৌরভ মন্ডল পিতার নাম: অমর মন্ডল বাড়ির নং : n0074 বয়স : 35 লিঙ্গ : পুরুষ	ফটো উপলব্ধ	475	WB/25/174/222026	নাম : করুণা মণ্ডল স্বামীর নাম: অমর মণ্ডল বাড়ির নং : n0074 বয়স : 53 লিঙ্গ : মহিলা	ফটো উপলব্ধ
476	WB/25/174/222682	নাম : অমর মণ্ডল পিতার নাম: গোপাল মণ্ডল বাড়ির নং : n0074 বয়স : 58 লিঙ্গ : পুরুষ	ফটো উপলব্ধ	477	WB/25/174/222833	নাম : প্রনব মণ্ডল পিতার নাম: রনজিত মণ্ডল বাড়ির নং : n0123 বয়স : 50 লিঙ্গ : পুরুষ	ফটো উপলব্ধ	478	WB/25/174/222799	নাম : কল্যাণী মণ্ডল স্বামীর নাম: রনজিত মণ্ডল বাড়ির নং : n0123 বয়স : 66 লিঙ্গ : মহিলা	ফটো উপলব্ধ
479	WB/25/174/222460	নাম : তুষার মণ্ডল পিতার নাম: জহর মণ্ডল বাড়ির নং : n0121 বয়স : 56 লিঙ্গ : পুরুষ	ফটো উপলব্ধ	480	WB/25/174/222804	নাম : সুমিত্রা মণ্ডল স্বামীর নাম: জহর মণ্ডল বাড়ির নং : n0121 বয়স : 83 লিঙ্গ : মহিলা	ফটো উপলব্ধ	481	DFM2518736	নাম : করুণা মণ্ডল স্বামীর নাম: উত্তম মণ্ডল বাড়ির নং : n0120 বয়স : 45 লিঙ্গ : মহিলা	ফটো উপলব্ধ
482	WB/25/174/222876	নাম : উত্তম মণ্ডল পিতার নাম: ক্ষুদিরাম মণ্ডল বাড়ির নং : n0120 বয়স : 71 লিঙ্গ : পুরুষ	ফটো উপলব্ধ	483	WEU1920172	নাম : অনুশ্রী মন্ডল স্বামীর নাম: সৌম্য মন্ডল বাড়ির নং : এন0122 বয়স : 27 লিঙ্গ : মহিলা	ফটো উপলব্ধ	484	WEU2218857	নাম : নমিতা মন্ডল স্বামীর নাম: জনার্দন মন্ডল বাড়ির নং : n0122 বয়স : 66 লিঙ্গ : মহিলা	ফটো উপলব্ধ
485	WEU1287747	নাম : সৌম্য মন্ডল মায়ের নাম: নমিতা মণ্ডল বাড়ির নং : n0122 বয়স : 34 লিঙ্গ : পুরুষ	ফটো উপলব্ধ	486	WEU2116416	নাম : সর্বানী মাল্লা স্বামীর নাম: সৌভিক মাল্লা বাড়ির নং : N0118 বয়স : 26 লিঙ্গ : মহিলা	ফটো উপলব্ধ	487	WEU1868116	নাম : সৌরভ মাল্লা পিতার নাম: মুক্তরাম মাল্লা বাড়ির নং : n0118 বয়স : 30 লিঙ্গ : পুরুষ	ফটো উপলব্ধ
488	DFM2518769	নাম : আল্পনা মাল স্বামীর নাম: কার্তিক মাল বাড়ির নং : n0118 বয়স : 54 লিঙ্গ : মহিলা	ফটো উপলব্ধ	489	WEU1390376	নাম : সন্দীপ মাল্লা পিতার নাম: মুক্তরাম মাল্লা বাড়ির নং : n0118 বয়স : 34 লিঙ্গ : পুরুষ	ফটো উপলব্ধ	490	WB/25/174/222141	নাম : মালতী মাল্লা স্বামীর নাম: মুক্তরাম মাল্লা বাড়ির নং : n0118 বয়স : 55 লিঙ্গ : মহিলা	ফটো উপলব্ধ
491	WB/25/174/222340	নাম : মুক্তরাম মাল্লা পিতার নাম: জগবন্ধু মাল্লা বাড়ির নং : n0118 বয়স : 58 লিঙ্গ : পুরুষ	ফটো উপলব্ধ	492	DFM3066560	নাম : সৌভিক মাল্লা পিতার নাম: গোবর্দ্ধন মাল্লা বাড়ির নং : n0118 বয়স : 39 লিঙ্গ : পুরুষ	ফটো উপলব্ধ	493	WB/25/174/222140	নাম : পুতুল মাল্লা স্বামীর নাম: গোবর্দ্ধন মাল্লা বাড়ির নং : n0118 বয়স : 63 লিঙ্গ : মহিলা	ফটো উপলব্ধ
494	WB/25/174/222147	নাম : গোবর্দ্ধন মাল্লা পিতার নাম: জগবন্ধু মাল্লা বাড়ির নং : n0118 বয়স : 71 লিঙ্গ : পুরুষ	ফটো উপলব্ধ	495	WEU0691634	নাম : তাপস মাল পিতার নাম: সঞ্জয় মাল বাড়ির নং : n0138 বয়স : 39 লিঙ্গ : পুরুষ	ফটো উপলব্ধ	496	WB/25/174/222527	নাম : রীনা মাল স্বামীর নাম: সনৎ মাল বাড়ির নং : n0138 বয়স : 58 লিঙ্গ : মহিলা	ফটো উপলব্ধ
497	DFM2783553	নাম : কনক মাল স্বামীর নাম: অমিত মাল বাড়ির নং : n0137 বয়স : 45 লিঙ্গ : মহিলা	ফটো উপলব্ধ	498	WEU1390053	নাম : কার্তিক মাল পিতার নাম: অষ্টপদ মাল বাড়ির নং : এন0135 বয়স : 51 লিঙ্গ : পুরুষ	ফটো উপলব্ধ	499	WEU2590123	নাম : সুব্রত মাল পিতার নাম: অসিত মাল বাড়ির নং : এন0137 বয়স : 21 লিঙ্গ : পুরুষ	ফটো উপলব্ধ

বিধানসভা নির্বাচনক্ষেত্রের নং, নাম : 181-আমতা
ভাগ নং, নাম : 2-দক্ষিণ খালনা উত্তর মাঝপাড়া

500 নাম : অসিত মাল পিতার নাম : অষ্টপদ মাল বাড়ির নং : n0137 বয়স : 47 লিঙ্গ : পুরুষ ফটো উপলব্ধ	WB/25/174/222166	501 নাম : কম্পনা সাঁতরা স্বামীর নাম : সনৎ সাঁতরা বাড়ির নং : n0119 বয়স : 42 লিঙ্গ : মহিলা ফটো উপলব্ধ	WEU1868181	502 নাম : সুমন মন্ডল পিতার নাম : জয়দেব মন্ডল বাড়ির নং : n0101 বয়স : 42 লিঙ্গ : পুরুষ ফটো উপলব্ধ	DFM2518900
503 নাম : তনয় সাঁতরা পিতার নাম : ভুতনাথ সাঁতরা বাড়ির নং : n0101 বয়স : 55 লিঙ্গ : পুরুষ ফটো উপলব্ধ	WB/25/174/222810	504 নাম : পম্পা সাঁতরা স্বামীর নাম : নিমাই সাঁতরা বাড়ির নং : n0101 বয়স : 46 লিঙ্গ : মহিলা ফটো উপলব্ধ	DFM2518876	505 নাম : নিমাই সাঁতরা পিতার নাম : ভুতনাথ সাঁতরা বাড়ির নং : n0101 বয়স : 56 লিঙ্গ : পুরুষ ফটো উপলব্ধ	WEU2140333
506 নাম : অমিতা সাঁতরা স্বামীর নাম : ভুতনাথ সাঁতরা বাড়ির নং : n0101 বয়স : 73 লিঙ্গ : মহিলা ফটো উপলব্ধ	WB/25/174/222185	507 নাম : ভুতনাথ সাঁতরা পিতার নাম : কালীপদ সাঁতরা বাড়ির নং : n0101 বয়স : 76 লিঙ্গ : পুরুষ ফটো উপলব্ধ	WB/25/174/222839	508 নাম : তিলকা সাঁতরা স্বামীর নাম : নকুড় সাঁতরা বাড়ির নং : n0101 বয়স : 81 লিঙ্গ : মহিলা ফটো উপলব্ধ	WB/25/174/222794
509 নাম : অনন্ত সানা পিতার নাম : মৈথর চন্দ্র সানা বাড়ির নং : n0100 বয়স : 51 লিঙ্গ : পুরুষ ফটো উপলব্ধ	WEU2447837	510 নাম : মিনতী সাঁতরা স্বামীর নাম : তপন সাঁতরা বাড়ির নং : n0100 বয়স : 45 লিঙ্গ : মহিলা ফটো উপলব্ধ	DFM2519320	511 নাম : তপন সাঁতরা পিতার নাম : চিত্তরঞ্জন সাঁতরা বাড়ির নং : n0100 বয়স : 54 লিঙ্গ : পুরুষ ফটো উপলব্ধ	WB/25/174/222433
512 নাম : স্বপন সাঁতরা পিতার নাম : চিত্তরঞ্জন সাঁতরা বাড়ির নং : n0100 বয়স : 47 লিঙ্গ : পুরুষ ফটো উপলব্ধ	DFM2906808	513 নাম : শঙ্করী সাঁতরা স্বামীর নাম : চিত্তরঞ্জন সাঁতরা বাড়ির নং : n0100 বয়স : 76 লিঙ্গ : মহিলা ফটো উপলব্ধ	WB/25/174/222677	514 নাম : দিপালী সাঁতরা স্বামীর নাম : অলোক সাঁতরা বাড়ির নং : n0119 বয়স : 42 লিঙ্গ : মহিলা ফটো উপলব্ধ	WEU1390384
515 নাম : সনৎ সাঁতরা পিতার নাম : ভরত সাঁতরা বাড়ির নং : n0119 বয়স : 46 লিঙ্গ : পুরুষ ফটো উপলব্ধ	WEU1196666	516 নাম : বাসুদেব সাঁতরা অন্যান্য : তাপসী সাঁতরা বাড়ির নং : 00 বয়স : 70 লিঙ্গ : পুরুষ ফটো উপলব্ধ	WEU2491983	517 নাম : লক্ষ্মী সাঁতরা পিতার নাম : শতু সাঁতরা বাড়ির নং : এন0114 বয়স : 22 লিঙ্গ : মহিলা ফটো উপলব্ধ	WEU2492197
518 নাম : রকি সাঁতরা পিতার নাম : নবকুমার সাঁতরা বাড়ির নং : এন0111 বয়স : 21 লিঙ্গ : পুরুষ ফটো উপলব্ধ	WEU2590131	519 নাম : রাজেশ সাঁতরা পিতার নাম : মিলন সাঁতরা বাড়ির নং : এন000 বয়স : 21 লিঙ্গ : পুরুষ ফটো উপলব্ধ	WEU2590149	520 নাম : চায়না সাঁতরা পিতার নাম : প্রসাদ সাঁতরা বাড়ির নং : n0108 বয়স : 56 লিঙ্গ : মহিলা ফটো উপলব্ধ	WEU2538726
521 নাম : লক্ষীবালা সাঁতরা স্বামীর নাম : গোবিন্দ সাঁতরা বাড়ির নং : n0109 বয়স : 73 লিঙ্গ : মহিলা ফটো উপলব্ধ	WB/25/174/222080	522 নাম : শ্রীকান্ত সাঁতরা পিতার নাম : গোবিন্দ সাঁতরা বাড়ির নং : n0109 বয়স : 51 লিঙ্গ : পুরুষ ফটো উপলব্ধ	WB/25/174/222413	523 নাম : মিতালী সাঁতরা স্বামীর নাম : শ্রীকান্ত সাঁতরা বাড়ির নং : n0109 বয়স : 39 লিঙ্গ : মহিলা ফটো উপলব্ধ	WEU1689041
524 নাম : রানু সাঁতরা স্বামীর নাম : বিষ্ণুপদ সাঁতরা বাড়ির নং : n0110 বয়স : 76 লিঙ্গ : মহিলা ফটো উপলব্ধ	WB/25/174/222727	525 নাম : শ্রীকান্ত সাঁতরা পিতার নাম : বিষ্ণুপদ সাঁতরা বাড়ির নং : n0110 বয়স : 59 লিঙ্গ : পুরুষ ফটো উপলব্ধ	WB/25/174/222674	526 নাম : ছন্দা সাঁতরা স্বামীর নাম : শ্রীকান্ত সাঁতরা বাড়ির নং : n0110 বয়স : 49 লিঙ্গ : মহিলা ফটো উপলব্ধ	DFM2078970
527 নাম : হরিপদ সাঁতরা পিতার নাম : বিষ্ণুপদ সাঁতরা বাড়ির নং : n0110 বয়স : 55 লিঙ্গ : পুরুষ ফটো উপলব্ধ	WB/25/174/222507	528 নাম : শুবাশীষ সাঁতরা পিতার নাম : হরিপদ সাঁতরা বাড়ির নং : n0110 বয়স : 29 লিঙ্গ : পুরুষ ফটো উপলব্ধ	WEU1782028	529 নাম : নিশিকান্ত সাঁতরা পিতার নাম : বিষ্ণুপদ সাঁতরা বাড়ির নং : n0110 বয়স : 51 লিঙ্গ : পুরুষ ফটো উপলব্ধ	DFM2519429

বিধানসভা নির্বাচনক্ষেত্রের নং, নাম : 181-আমতা
ভাগ নং, নাম : 2-দক্ষিণ খালনা উত্তর মাঝপাড়া

530	DFM2519122	ফটো উপলব্ধ	531	WEU0691931	ফটো উপলব্ধ	532	WEU1573187	ফটো উপলব্ধ
নাম : নবকুমার সাঁতরা পিতার নাম: বিষ্ণুপদ সাঁতরা বাড়ির নং : n0111 বয়স : 43 লিঙ্গ : পুরুষ			নাম : শ্যামল সাঁতরা পিতার নাম: সুশীল সাঁতরা বাড়ির নং : n0111 বয়স : 43 লিঙ্গ : পুরুষ			নাম : কাজলী সাঁতরা স্বামীর নাম: শ্যামল সাঁতরা বাড়ির নং : n0111 বয়স : 34 লিঙ্গ : মহিলা		
533	WB/25/174/222182	ফটো উপলব্ধ	534	WB/25/174/222173	ফটো উপলব্ধ	535	DFM3066602	ফটো উপলব্ধ
নাম : সুকুমার সাঁতরা পিতার নাম: খগেন সাঁতরা বাড়ির নং : n0112 বয়স : 69 লিঙ্গ : পুরুষ			নাম : পম্পা সাঁতরা স্বামীর নাম: সুকুমার সাঁতরা বাড়ির নং : n0112 বয়স : 61 লিঙ্গ : মহিলা			নাম : পার্থ সাঁতরা পিতার নাম: সুকুমার সাঁতরা বাড়ির নং : n0112 বয়স : 39 লিঙ্গ : পুরুষ		
536	WB/25/174/222554	ফটো উপলব্ধ	537	WB/25/174/222325	ফটো উপলব্ধ	538	WB/25/174/222660	ফটো উপলব্ধ
নাম : সঞ্জীত সাঁতরা পিতার নাম: খগেন সাঁতরা বাড়ির নং : n0112 বয়স : 69 লিঙ্গ : পুরুষ			নাম : রমেশ সাঁতরা পিতার নাম: খগেন সাঁতরা বাড়ির নং : n0112 বয়স : 59 লিঙ্গ : পুরুষ			নাম : জ্যোৎস্না সাঁতরা স্বামীর নাম: সঞ্জীত সাঁতরা বাড়ির নং : n0112 বয়স : 69 লিঙ্গ : মহিলা		
539	WB/25/174/222488	ফটো উপলব্ধ	540	DFM1406701	ফটো উপলব্ধ	541	WB/25/174/222405	ফটো উপলব্ধ
নাম : মিলন সাঁতরা পিতার নাম: সঞ্জীত সাঁতরা বাড়ির নং : n0112 বয়স : 51 লিঙ্গ : পুরুষ			নাম : মনিকা সাঁতরা স্বামীর নাম: মিলন সাঁতরা বাড়ির নং : n0112 বয়স : 48 লিঙ্গ : মহিলা			নাম : মহারানী সাঁতরা স্বামীর নাম: অজিত সাঁতরা বাড়ির নং : n0113 বয়স : 71 লিঙ্গ : মহিলা		
542	WEU2140424	ফটো উপলব্ধ	543	WEU2140432	ফটো উপলব্ধ	544	WB/25/174/222418	ফটো উপলব্ধ
নাম : শক্তি সাঁতরা পিতার নাম: অজিত সাঁতরা বাড়ির নং : n0113 বয়স : 58 লিঙ্গ : পুরুষ			নাম : অষ্ট বালা সাঁতরা স্বামীর নাম: শক্তি সাঁতরা বাড়ির নং : n0113 বয়স : 54 লিঙ্গ : মহিলা			নাম : ভক্তি সাঁতরা পিতার নাম: অজিত সাঁতরা বাড়ির নং : n0113 বয়স : 56 লিঙ্গ : পুরুষ		
545	DFM2518975	ফটো উপলব্ধ	546	DFM2518884	ফটো উপলব্ধ	547	DFM1586163	ফটো উপলব্ধ
নাম : বাবু সাঁতরা পিতার নাম: বিষ্ণুপদ সাঁতরা বাড়ির নং : n0115 বয়স : 41 লিঙ্গ : পুরুষ			নাম : অপর্ণা মন্ডল স্বামীর নাম: প্রশান্ত মন্ডল বাড়ির নং : n0101 বয়স : 54 লিঙ্গ : মহিলা			নাম : রুমা সাঁতরা স্বামীর নাম: তন্ময় সাঁতরা বাড়ির নং : n0176 বয়স : 46 লিঙ্গ : মহিলা		
548	WEU2596823	ফটো উপলব্ধ	549	WEU1287705	ফটো উপলব্ধ	550	WEU1781962	ফটো উপলব্ধ
নাম : পিয়ারানী সাঁতরা স্বামীর নাম: বাবু সাঁতরা বাড়ির নং : 00 বয়স : 22 লিঙ্গ : মহিলা			নাম : স্বপন সাঁতরা পিতার নাম: ভূতনাথ সাঁতরা বাড়ির নং : n0101 বয়স : 39 লিঙ্গ : পুরুষ			নাম : শুভম মণ্ডল পিতার নাম: প্রশান্ত মণ্ডল বাড়ির নং : n0101 বয়স : 29 লিঙ্গ : পুরুষ		
551	WB/25/174/222401	ফটো উপলব্ধ	552	WB/25/174/222163	ফটো উপলব্ধ	553	WEU1782036	ফটো উপলব্ধ
নাম : চাঁদমোহন সাঁতরা পিতার নাম: গৌর সাঁতরা বাড়ির নং : n0102 বয়স : 69 লিঙ্গ : পুরুষ			নাম : পূর্ণিমা সাঁতরা স্বামীর নাম: চাঁদমোহন সাঁতরা বাড়ির নং : n0102 বয়স : 61 লিঙ্গ : মহিলা			নাম : সাহেব সাঁতরা পিতার নাম: চাঁদমোহন সাঁতরা বাড়ির নং : n0102 বয়স : 30 লিঙ্গ : পুরুষ		
554	WEU2210532	ফটো উপলব্ধ	555	DFM3066644	ফটো উপলব্ধ	556	WB/25/174/222776	ফটো উপলব্ধ
নাম : অনিতা সাঁতরা স্বামীর নাম: সুকুমার সাঁতরা বাড়ির নং : n0103 বয়স : 65 লিঙ্গ : মহিলা			নাম : তাপস কুমার সাঁতরা পিতার নাম: সুকুমার সাঁতরা বাড়ির নং : n0103 বয়স : 40 লিঙ্গ : পুরুষ			নাম : দুলাল সাঁতরা পিতার নাম: লক্ষীকান্ত সাঁতরা বাড়ির নং : n0104 বয়স : 66 লিঙ্গ : পুরুষ		
557	WB/25/174/222261	ফটো উপলব্ধ	558	WEU1573070	ফটো উপলব্ধ	559	WB/25/174/222841	ফটো উপলব্ধ
নাম : রীনা সাঁতরা স্বামীর নাম: দুলাল সাঁতরা বাড়ির নং : n0104 বয়স : 41 লিঙ্গ : মহিলা			নাম : রিফু সাঁতরা পিতার নাম: দুলাল সাঁতরা বাড়ির নং : n0104 বয়স : 32 লিঙ্গ : পুরুষ			নাম : রবীন্দ্রনাথ সাঁতরা পিতার নাম: লক্ষীকান্ত সাঁতরা বাড়ির নং : n0104 বয়স : 62 লিঙ্গ : পুরুষ		

বিধানসভা নির্বাচনক্ষেত্রের নং, নাম : 181-আমতা
ভাগ নং, নাম : 2-দক্ষিণ খালনা উত্তর মাঝপাড়া

560 নাম : দিলীপ সাঁতরা পিতার নাম: লক্ষীকান্ত সাঁতরা বাড়ির নং : n0104 বয়স : 61 লিঙ্গ : পুরুষ	WB/25/174/222840	ফটো উপলব্ধ	561 নাম : বাসন্তী সাঁতরা স্বামীর নাম: দিলীপ সাঁতরা বাড়ির নং : n0104 বয়স : 48 লিঙ্গ : মহিলা	DFM2906840	ফটো উপলব্ধ	562 নাম : অলোকা সাঁতরা স্বামীর নাম: রবীন সাঁতরা বাড়ির নং : n0104 বয়স : 56 লিঙ্গ : মহিলা	WEU2664183	ফটো উপলব্ধ
563 নাম : পম্পা সাঁতরা স্বামীর নাম: স্বপন সাঁতরা বাড়ির নং : n0105 বয়স : 46 লিঙ্গ : মহিলা	DFM2519288	ফটো উপলব্ধ	564 নাম : তাপস সাঁতরা পিতার নাম: চিত্তরঞ্জন সাঁতরা বাড়ির নং : n0105 বয়স : 42 লিঙ্গ : পুরুষ	DFM2906782	ফটো উপলব্ধ	565 নাম : সঞ্চিতা সাঁতরা স্বামীর নাম: তাপস সাঁতরা বাড়ির নং : n0105 বয়স : 36 লিঙ্গ : মহিলা	WEU1573096	ফটো উপলব্ধ
566 নাম : সেন্দু সাঁতরা স্বামীর নাম: অশোক সাঁতরা বাড়ির নং : n0106 বয়স : 63 লিঙ্গ : মহিলা	WEU2210409	ফটো উপলব্ধ	567 নাম : চঞ্চল সাঁতরা পিতার নাম: অশোক সাঁতরা বাড়ির নং : n0106 বয়স : 37 লিঙ্গ : পুরুষ	DFM3000742	ফটো উপলব্ধ	568 নাম : চন্দন সাঁতরা পিতার নাম: অশোক সাঁতরা বাড়ির নং : n0106 বয়স : 30 লিঙ্গ : পুরুষ	WEU1689108	ফটো উপলব্ধ
569 নাম : শংকর সাঁতরা পিতার নাম: আনন্দ সাঁতরা বাড়ির নং : n0106 বয়স : 52 লিঙ্গ : পুরুষ	WEU2140382	ফটো উপলব্ধ	570 নাম : অমিতা সাঁতরা স্বামীর নাম: শংকর সাঁতরা বাড়ির নং : n0106 বয়স : 41 লিঙ্গ : মহিলা	DFM2519056	ফটো উপলব্ধ	571 নাম : সমর সাঁতরা পিতার নাম: ভূতনাথ সাঁতরা বাড়ির নং : n0106 বয়স : 44 লিঙ্গ : পুরুষ	DFM2519064	ফটো উপলব্ধ
572 নাম : সুশীল সাঁতরা পিতার নাম: প্রসাদ সাঁতরা বাড়ির নং : n0108 বয়স : 76 লিঙ্গ : পুরুষ	WB/25/174/222508	ফটো উপলব্ধ	573 নাম : অর্ণনা সাঁতরা স্বামীর নাম: সুশীল সাঁতরা বাড়ির নং : n0108 বয়স : 66 লিঙ্গ : মহিলা	WB/25/174/222723	ফটো উপলব্ধ	574 নাম : সমীর সাঁতরা পিতার নাম: সুশীল সাঁতরা বাড়ির নং : n0108 বয়স : 36 লিঙ্গ : পুরুষ	WEU1390061	ফটো উপলব্ধ
575 নাম : সুমিত্রা সাঁতরা স্বামীর নাম: অসিত সাঁতরা বাড়ির নং : n0108 বয়স : 61 লিঙ্গ : মহিলা	WEU2140408	ফটো উপলব্ধ	576 নাম : জয়দেব সাঁতরা পিতার নাম: প্রসাদ সাঁতরা বাড়ির নং : n0108 বয়স : 66 লিঙ্গ : পুরুষ	WB/25/174/222464	ফটো উপলব্ধ	577 নাম : বন্দনা সাঁতরা স্বামীর নাম: জয়দেব সাঁতরা বাড়ির নং : n0108 বয়স : 48 লিঙ্গ : মহিলা	DFM2906691	ফটো উপলব্ধ
578 নাম : মালতি সাঁতরা স্বামীর নাম: হরিপদ সাঁতরা বাড়ির নং : n0115 বয়স : 46 লিঙ্গ : মহিলা	DFM2518959	ফটো উপলব্ধ	579 নাম : চম্পা হাজরা স্বামীর নাম: অনীল হাজরা বাড়ির নং : n0113 বয়স : 49 লিঙ্গ : মহিলা	DFM2519031	ফটো উপলব্ধ	580 নাম : পম্পা সাঁতরা পিতার নাম: সুকদেব সাঁতরা বাড়ির নং : এন0108 বয়স : 23 লিঙ্গ : মহিলা	WEU2368371	ফটো উপলব্ধ
581 নাম : রঞ্জিত সাঁতরা পিতার নাম: নবকুমার সাঁতরা বাড়ির নং : নং111 বয়স : 25 লিঙ্গ : পুরুষ	WEU2113751	ফটো উপলব্ধ	582 নাম : চম্পা মাল স্বামীর নাম: নেপাল মাল বাড়ির নং : n0119 বয়স : 43 লিঙ্গ : মহিলা	DFM2518843	ফটো উপলব্ধ	583 নাম : অলোক সাঁতরা পিতার নাম: ভরত সাঁতরা বাড়ির নং : n0119 বয়স : 57 লিঙ্গ : পুরুষ	WB/25/174/222482	ফটো উপলব্ধ
584 নাম : নেপাল মাল পিতার নাম: কিশোরী মাল বাড়ির নং : n0119 বয়স : 50 লিঙ্গ : পুরুষ	WB/25/174/222075	ফটো উপলব্ধ	585 নাম : সৌমেন সাঁতরা পিতার নাম: অলোক সাঁতরা বাড়ির নং : নং 119 বয়স : 21 লিঙ্গ : পুরুষ	WEU2625267	ফটো উপলব্ধ	586 নাম : চায়না সাঁতরা স্বামীর নাম: সমীর সাঁতরা বাড়ির নং : n0120 বয়স : 28 লিঙ্গ : মহিলা	WEU1978741	ফটো উপলব্ধ
587 নাম : বর্নালী সাঁতরা স্বামীর নাম: নিশিকান্ত সাঁতরা বাড়ির নং : n0111 বয়স : 47 লিঙ্গ : মহিলা	WEU0691923	ফটো উপলব্ধ	588 নাম : সুপ্রিয়া সাঁতরা স্বামীর নাম: পার্থ সাঁতরা বাড়ির নং : n0164 বয়স : 27 লিঙ্গ : মহিলা	WEU1942358	ফটো উপলব্ধ	589 নাম : সমর সাঁতরা পিতার নাম: বিশুনাথ সাঁতরা বাড়ির নং : n0114 বয়স : 50 লিঙ্গ : পুরুষ	WB/25/174/222146	ফটো উপলব্ধ

বিধানসভা নির্বাচনক্ষেত্রের নং, নাম : 181-আমতা
ভাগ নং, নাম : 2-দক্ষিণ খালনা উত্তর মাঝপাড়া

590 নাম : সাগর সাঁতরা পিতার নাম: শক্তি সাঁতরা বাড়ির নং : n0113 বয়স : 26 লিঙ্গ : পুরুষ	WEU2044139 ফটো উপলব্ধ	591 নাম : সাগরিকা হাজরা স্বামীর নাম: অসিত হাজরা বাড়ির নং : n0113 বয়স : 48 লিঙ্গ : মহিলা	WEU0691790 ফটো উপলব্ধ	592 নাম : রমা সাঁতরা স্বামীর নাম: মুক্তা সাঁতরা বাড়ির নং : n0113 বয়স : 44 লিঙ্গ : মহিলা	WEU1287739 ফটো উপলব্ধ
593 নাম : মুক্ত সাঁতরা পিতার নাম: অজিত সাঁতরা বাড়ির নং : n0113 বয়স : 41 লিঙ্গ : পুরুষ	WEU1196682 ফটো উপলব্ধ	594 নাম : শম্ভু সাঁতরা পিতার নাম: বিশ্বনাথ সাঁতরা বাড়ির নং : n0114 বয়স : 53 লিঙ্গ : পুরুষ	WB/25/174/222350 ফটো উপলব্ধ	595 নাম : পম্পা সাঁতরা স্বামীর নাম: শম্ভু সাঁতরা বাড়ির নং : n0114 বয়স : 50 লিঙ্গ : মহিলা	DFM2906873 ফটো উপলব্ধ
596 নাম : অঞ্জলী সাঁতরা স্বামীর নাম: সমীর সাঁতরা বাড়ির নং : n0114 বয়স : 49 লিঙ্গ : মহিলা	DFM1406750 ফটো উপলব্ধ	597 নাম : সুকদেব সাঁতরা পিতার নাম: রাজকৃষ্ণ সাঁতরা বাড়ির নং : n0115 বয়স : 71 লিঙ্গ : পুরুষ	WB/25/174/222297 ফটো উপলব্ধ	598 নাম : প্রশান্ত সাঁতরা পিতার নাম: রাজকৃষ্ণ সাঁতরা বাড়ির নং : n0115 বয়স : 63 লিঙ্গ : পুরুষ	WB/25/174/222483 ফটো উপলব্ধ
599 নাম : বিমলা সাঁতরা স্বামীর নাম: প্রশান্ত সাঁতরা বাড়ির নং : n0115 বয়স : 56 লিঙ্গ : মহিলা	DFM2518926 ফটো উপলব্ধ	600 নাম : সুরজীৎ সাঁতরা পিতার নাম: প্রশান্ত সাঁতরা বাড়ির নং : n0115 বয়স : 31 লিঙ্গ : পুরুষ	WEU1782044 ফটো উপলব্ধ	601 নাম : প্রদীপ সাঁতরা পিতার নাম: রাজকৃষ্ণ সাঁতরা বাড়ির নং : n0115 বয়স : 56 লিঙ্গ : পুরুষ	DFM2906626 ফটো উপলব্ধ
602 নাম : বাসন্তী সাঁতরা স্বামীর নাম: প্রদীপ সাঁতরা বাড়ির নং : n0115 বয়স : 49 লিঙ্গ : মহিলা	DFM3000775 ফটো উপলব্ধ	603 নাম : তাপসী সাঁতরা স্বামীর নাম: বাসুদেব সাঁতরা বাড়ির নং : n0115 বয়স : 66 লিঙ্গ : মহিলা	WB/25/174/222076 ফটো উপলব্ধ	604 নাম : বিপ্লব সাঁতরা পিতার নাম: বাসুদেব সাঁতরা বাড়ির নং : n0115 বয়স : 38 লিঙ্গ : পুরুষ	DFM3000767 ফটো উপলব্ধ
605 নাম : কল্যাণী সাঁতরা স্বামীর নাম: নবকুমার সাঁতরা বাড়ির নং : n0115 বয়স : 46 লিঙ্গ : মহিলা	DFM2518942 ফটো উপলব্ধ	606 নাম : দেবশীষ সাঁতরা পিতার নাম: সুশান্ত সাঁতরা বাড়ির নং : n0110 বয়স : 40 লিঙ্গ : পুরুষ	WEU1196690 ফটো উপলব্ধ	607 নাম : সোনা সাঁতরা স্বামীর নাম: সুশান্ত সাঁতরা বাড়ির নং : n0110 বয়স : 54 লিঙ্গ : মহিলা	WEU2218865 ফটো উপলব্ধ
608 নাম : অমিত সাঁতরা পিতার নাম: নিমাই সাঁতরা বাড়ির নং : এন0101 বয়স : 26 লিঙ্গ : পুরুষ	WEU2077055 ফটো উপলব্ধ	609 নাম : ষষ্ঠী সাঁতরা স্বামীর নাম: রমেশ সাঁতরা বাড়ির নং : n0112 বয়স : 49 লিঙ্গ : মহিলা	WB/25/174/213378 ফটো উপলব্ধ	610 নাম : অশোক সাঁতরা পিতার নাম: আনন্দ সাঁতরা বাড়ির নং : n0106 বয়স : 63 লিঙ্গ : পুরুষ	WEU2210391 ফটো উপলব্ধ
611 নাম : সোমা সাঁতরা পিতার নাম: শঙ্কর সাঁতরা বাড়ির নং : এন0106 বয়স : 20 লিঙ্গ : মহিলা	WEU2667566 ফটো উপলব্ধ	612 নাম : অসিত সাঁতরা পিতার নাম: প্রসাদ সাঁতরা বাড়ির নং : n0108 বয়স : 72 লিঙ্গ : পুরুষ	WEU2140390 ফটো উপলব্ধ	613 নাম : মৌসুমী সাঁতরা স্বামীর নাম: সুকদেব সাঁতরা বাড়ির নং : n0108 বয়স : 45 লিঙ্গ : মহিলা	DFM2906717 ফটো উপলব্ধ
614 নাম : সুকদেব সাঁতরা পিতার নাম: প্রসাদ সাঁতরা বাড়ির নং : n0108 বয়স : 59 লিঙ্গ : পুরুষ	WEU2372381 ফটো উপলব্ধ	615 নাম : কৌশিক সাঁতরা পিতার নাম: জয়দেব সাঁতরা বাড়ির নং : n0108 বয়স : 29 লিঙ্গ : পুরুষ	WEU1782002 ফটো উপলব্ধ	616 নাম : সোমনাথ সাঁতরা পিতার নাম: দিলীপ সাঁতরা বাড়ির নং : এন0104 বয়স : 23 লিঙ্গ : পুরুষ	WEU2373090 ফটো উপলব্ধ
617 নাম : জয়দীপ সানা পিতার নাম: প্রশান্ত সানা বাড়ির নং : N0073 বয়স : 24 লিঙ্গ : পুরুষ	WEU2286862 ফটো উপলব্ধ	618 নাম : রাজ সানা পিতার নাম: গুইরাম সানা বাড়ির নং : n0072 বয়স : 54 লিঙ্গ : পুরুষ	WEU2210581 ফটো উপলব্ধ	619 নাম : কনিকা সানা স্বামীর নাম: গুইরাম সানা বাড়ির নং : n0072 বয়স : 71 লিঙ্গ : মহিলা	WB/25/174/222846 ফটো উপলব্ধ

বিধানসভা নির্বাচনক্ষেত্রের নং, নাম : 181-আমতা
ভাগ নং, নাম : 2-দক্ষিণ খালনা উত্তর মাঝপাড়া

620	WB/25/174/222673	ফটো উপলব্ধ	621	WB/25/174/222681	ফটো উপলব্ধ	622	DFM2906881	ফটো উপলব্ধ
নাম : উত্তম সানা পিতার নাম: গুইরাম সানা বাড়ির নং : n0072 বয়স : 58 লিঙ্গ : পুরুষ			নাম : প্রনতি সানা স্বামীর নাম: উত্তম সানা বাড়ির নং : n0072 বয়স : 52 লিঙ্গ : মহিলা			নাম : বিকাশ সানা পিতার নাম: গুইরাম সানা বাড়ির নং : n0072 বয়স : 54 লিঙ্গ : পুরুষ		
623	DFM1406560	ফটো উপলব্ধ	624	DFM2519478	ফটো উপলব্ধ	625	DFM3066651	ফটো উপলব্ধ
নাম : কাঞ্চন হাজারা স্বামীর নাম: তাপস হাজারা বাড়ির নং : n0072 বয়স : 50 লিঙ্গ : মহিলা			নাম : চায়না আদক স্বামীর নাম: গোবিন্দ আদক বাড়ির নং : n0072 বয়স : 46 লিঙ্গ : মহিলা			নাম : প্রকাশ সানা মায়ের নাম: কণিকা সানা বাড়ির নং : n0072 বয়স : 41 লিঙ্গ : পুরুষ		
626	WB/25/174/222028	ফটো উপলব্ধ	627	WB/25/174/222021	ফটো উপলব্ধ	628	DFM2519486	ফটো উপলব্ধ
নাম : তিলক সানা স্বামীর নাম: মেথর সানা বাড়ির নং : n0073 বয়স : 81 লিঙ্গ : মহিলা			নাম : প্রশান্ত সানা পিতার নাম: মেথর সানা বাড়ির নং : n0073 বয়স : 58 লিঙ্গ : পুরুষ			নাম : চৈতালী সানা স্বামীর নাম: প্রশান্ত সানা বাড়ির নং : n0073 বয়স : 49 লিঙ্গ : মহিলা		
629	WEU2447829	ফটো উপলব্ধ	630	WEU2449742	ফটো উপলব্ধ	631	DFM2519494	ফটো উপলব্ধ
নাম : নবকুমার সানা পিতার নাম: মেথর চন্দ্র সানা বাড়ির নং : n0073 বয়স : 56 লিঙ্গ : পুরুষ			নাম : নমিতা সানা স্বামীর নাম: নবকুমার সানা বাড়ির নং : n0073 বয়স : 52 লিঙ্গ : মহিলা			নাম : হেমন্ত সানা পিতার নাম: মেথর সানা বাড়ির নং : n0073 বয়স : 51 লিঙ্গ : পুরুষ		
632	DFM1406982	ফটো উপলব্ধ	633	DFM2519452	ফটো উপলব্ধ	634	WEU1689157	ফটো উপলব্ধ
নাম : মঞ্জু সানা স্বামীর নাম: হেমন্ত সানা বাড়ির নং : n0073 বয়স : 46 লিঙ্গ : মহিলা			নাম : উমা সানা স্বামীর নাম: অনন্ত সানা বাড়ির নং : n0072 বয়স : 45 লিঙ্গ : মহিলা			নাম : কৌশিক সানা পিতার নাম: নবকুমার সানা বাড়ির নং : n0073 বয়স : 30 লিঙ্গ : পুরুষ		
635	DFM2519445	ফটো উপলব্ধ	636	WEU2638898	ফটো উপলব্ধ	637	WB/25/174/222785	ফটো উপলব্ধ
নাম : নমিতা সানা স্বামীর নাম: রাজু সানা বাড়ির নং : n0072 বয়স : 40 লিঙ্গ : মহিলা			নাম : কুণাল সানা পিতার নাম: অনন্ত সানা বাড়ির নং : এন0072 বয়স : 21 লিঙ্গ : পুরুষ			নাম : গীতা হাজারা স্বামীর নাম: ভরত হাজারা বাড়ির নং : n0077 বয়স : 66 লিঙ্গ : মহিলা		
638	WB/25/174/222783	ফটো উপলব্ধ	639	DFM2519668	ফটো উপলব্ধ	640	WB/25/174/222190	ফটো উপলব্ধ
নাম : আঙ্গুর হাজারা স্বামীর নাম: অজিত হাজারা বাড়ির নং : n0078 বয়স : 66 লিঙ্গ : মহিলা			নাম : উমা হাজারা স্বামীর নাম: নির্মল হাজারা বাড়ির নং : n0078 বয়স : 45 লিঙ্গ : মহিলা			নাম : দেবদাস হাজারা পিতার নাম: পাচকড়ি হাজারা বাড়ির নং : n0079 বয়স : 64 লিঙ্গ : পুরুষ		
641	WEU2288280	ফটো উপলব্ধ	642	WEU2368363	ফটো উপলব্ধ	643	WEU1552850	ফটো উপলব্ধ
নাম : অশোক হাজারা পিতার নাম: মানিক হাজারা বাড়ির নং : n0087 বয়স : 51 লিঙ্গ : পুরুষ			নাম : সুস্মিতা হাজারা স্বামীর নাম: সুরজিত হাজারা বাড়ির নং : এন0179 বয়স : 23 লিঙ্গ : মহিলা			নাম : তাপসী হাজারা স্বামীর নাম: সুরজন হাজারা বাড়ির নং : এন0133 বয়স : 31 লিঙ্গ : মহিলা		
644	WEU1942309	ফটো উপলব্ধ	645	WEU1942333	ফটো উপলব্ধ	646	WEU1942275	ফটো উপলব্ধ
নাম : পায়েল হাজারা স্বামীর নাম: সমীর হাজারা বাড়ির নং : n0159 বয়স : 31 লিঙ্গ : মহিলা			নাম : অর্নব হাজারা পিতার নাম: দেবদাস হাজারা বাড়ির নং : n0162 বয়স : 27 লিঙ্গ : পুরুষ			নাম : অর্ভিজিৎ হাজারা পিতার নাম: লাল্টু হাজারা বাড়ির নং : n0156 বয়স : 27 লিঙ্গ : পুরুষ		
647	WEU1942226	ফটো উপলব্ধ	648	DFM2906964	ফটো উপলব্ধ	649	DFM2519742	ফটো উপলব্ধ
নাম : রিয়া হাজারা স্বামীর নাম: হেমন্ত হাজারা বাড়ির নং : n0151 বয়স : 29 লিঙ্গ : মহিলা			নাম : শৈলেন হাজারা পিতার নাম: বলাই হাজারা বাড়ির নং : n0076 বয়স : 64 লিঙ্গ : পুরুষ			নাম : শিখা হাজারা স্বামীর নাম: শৈলেন হাজারা বাড়ির নং : n0076 বয়স : 52 লিঙ্গ : মহিলা		

বিধানসভা নির্বাচনক্ষেত্রের নং, নাম : 181-আমতা
ভাগ নং, নাম : 2-দক্ষিণ খালনা উত্তর মাঝপাড়া

650 নাম : সুনতী হাজরা স্বামীর নাম: কমল হাজরা বাড়ির নং : n0076 বয়স : 52 লিঙ্গ : মহিলা	DFM2519767 ফটো উপলব্ধ	651 নাম : বিমল হাজরা পিতার নাম: বলাই হাজরা বাড়ির নং : n0076 বয়স : 56 লিঙ্গ : পুরুষ	DFM2906980 ফটো উপলব্ধ	652 নাম : রেনুকা হাজরা স্বামীর নাম: বিমল হাজরা বাড়ির নং : n0076 বয়স : 43 লিঙ্গ : মহিলা	DFM2519783 ফটো উপলব্ধ
653 নাম : নির্মল হাজরা পিতার নাম: বলাই হাজরা বাড়ির নং : n0076 বয়স : 43 লিঙ্গ : পুরুষ	DFM2519791 ফটো উপলব্ধ	654 নাম : কার্তিক হাজরা পিতার নাম: চন্ডিদাস হাজরা বাড়ির নং : n0076 বয়স : 32 লিঙ্গ : পুরুষ	WEU1689140 ফটো উপলব্ধ	655 নাম : শিখা হাজরা স্বামীর নাম: দেবদাস হাজরা বাড়ির নং : n0079 বয়স : 55 লিঙ্গ : মহিলা	WB/25/174/222124 ফটো উপলব্ধ
656 নাম : পল্লবী হাজরা পিতার নাম: দেবদাস হাজরা বাড়ির নং : n0079 বয়স : 33 লিঙ্গ : মহিলা	WEU1471010 ফটো উপলব্ধ	657 নাম : চণ্ডীদাস হাজরা পিতার নাম: পাঁচকড়ি হাজরা বাড়ির নং : n0079 বয়স : 57 লিঙ্গ : পুরুষ	WEU1689058 ফটো উপলব্ধ	658 নাম : লক্ষ্মী হাজরা স্বামীর নাম: চণ্ডী হাজরা বাড়ির নং : n0079 বয়স : 54 লিঙ্গ : মহিলা	WB/25/174/222803 ফটো উপলব্ধ
659 নাম : মনু হাজরা পিতার নাম: ভরত হাজরা বাড়ির নং : n0079 বয়স : 48 লিঙ্গ : পুরুষ	DFM2519924 ফটো উপলব্ধ	660 নাম : ঝনু হাজরা পিতার নাম: ভরত হাজরা বাড়ির নং : n0079 বয়স : 45 লিঙ্গ : পুরুষ	DFM2519932 ফটো উপলব্ধ	661 নাম : ঝর্ণা হাজরা স্বামীর নাম: অষ্ট হাজরা বাড়ির নং : n0080 বয়স : 66 লিঙ্গ : মহিলা	WB/25/174/222123 ফটো উপলব্ধ
662 নাম : মীনা হাজরা স্বামীর নাম: নিধুরাম হাজরা বাড়ির নং : n0088 বয়স : 81 লিঙ্গ : মহিলা	WB/25/174/222786 ফটো উপলব্ধ	663 নাম : রবীন হাজরা পিতার নাম: নিধুরাম হাজরা বাড়ির নং : n0088 বয়স : 65 লিঙ্গ : পুরুষ	WB/25/174/222062 ফটো উপলব্ধ	664 নাম : রানু হাজরা স্বামীর নাম: রবীন হাজরা বাড়ির নং : n0088 বয়স : 57 লিঙ্গ : মহিলা	WB/25/174/222613 ফটো উপলব্ধ
665 নাম : সমীর হাজরা পিতার নাম: নিধুরাম হাজরা বাড়ির নং : n0088 বয়স : 63 লিঙ্গ : পুরুষ	DFM0369223 ফটো উপলব্ধ	666 নাম : মিঠু হাজরা স্বামীর নাম: সমীর হাজরা বাড়ির নং : n0088 বয়স : 50 লিঙ্গ : মহিলা	DFM1405083 ফটো উপলব্ধ	667 নাম : লালু হাজরা পিতার নাম: নিধুরাম হাজরা বাড়ির নং : n0088 বয়স : 61 লিঙ্গ : পুরুষ	WB/25/174/222395 ফটো উপলব্ধ
668 নাম : পূর্ণিমা হাজরা স্বামীর নাম: লালু হাজরা বাড়ির নং : n0088 বয়স : 50 লিঙ্গ : মহিলা	DFM1405091 ফটো উপলব্ধ	669 নাম : বাবলু হাজরা পিতার নাম: নিধুরাম হাজরা বাড়ির নং : n0088 বয়স : 57 লিঙ্গ : পুরুষ	WB/25/174/222088 ফটো উপলব্ধ	670 নাম : ঝুমা হাজরা স্বামীর নাম: বাবলু হাজরা বাড়ির নং : n0088 বয়স : 40 লিঙ্গ : মহিলা	DFM2907079 ফটো উপলব্ধ
671 নাম : ভানু হাজরা পিতার নাম: নিধুরাম হাজরা বাড়ির নং : n0088 বয়স : 46 লিঙ্গ : পুরুষ	WEU0693077 ফটো উপলব্ধ	672 নাম : কার্তিক হাজরা পিতার নাম: নিধুরাম হাজরা বাড়ির নং : n0088 বয়স : 37 লিঙ্গ : পুরুষ	WEU0693085 ফটো উপলব্ধ	673 নাম : তনুশ্রী হাজরা স্বামীর নাম: কার্তিক হাজরা বাড়ির নং : n0088 বয়স : 30 লিঙ্গ : মহিলা	WEU1782085 ফটো উপলব্ধ
674 নাম : পুষ্প হাজরা পিতার নাম: সূশান্ত হাজরা বাড়ির নং : n0088 বয়স : 48 লিঙ্গ : মহিলা	DFM2519965 ফটো উপলব্ধ	675 নাম : মায়্যা হাজরা স্বামীর নাম: প্রশান্ত হাজরা বাড়ির নং : n0088 বয়স : 46 লিঙ্গ : মহিলা	DFM2519973 ফটো উপলব্ধ	676 নাম : সুরজ হাজরা পিতার নাম: সুনীল হাজরা বাড়ির নং : n0132 বয়স : 26 লিঙ্গ : পুরুষ	WEU2010817 ফটো উপলব্ধ
677 নাম : মধুমিতা হাজরা স্বামীর নাম: ঝনু হাজরা বাড়ির নং : n0142 বয়স : 37 লিঙ্গ : মহিলা	DFM3084902 ফটো উপলব্ধ	678 নাম : অর্চনা হাজরা স্বামীর নাম: মনু হাজরা বাড়ির নং : n0141 বয়স : 45 লিঙ্গ : মহিলা	DFM1544873 ফটো উপলব্ধ	679 নাম : মীরা হাজরা স্বামীর নাম: কালিপদ হাজরা বাড়ির নং : n0081 বয়স : 50 লিঙ্গ : মহিলা	DFM1406842 ফটো উপলব্ধ

বিধানসভা নির্বাচনক্ষেত্রের নং, নাম : 181-আমতা
ভাগ নং, নাম : 2-দক্ষিণ খালনা উত্তর মাঝপাড়া

680	WEU1390087	ফটো উপলব্ধ	681	DFM3066677	ফটো উপলব্ধ	682	WEU2492148	ফটো উপলব্ধ
নাম : রাজা হাজরা মায়ের নাম : বর্না হাজরা বাড়ির নং : n0080 বয়স : 36 লিঙ্গ : পুরুষ			নাম : কালীপদ হাজরা পিতার নাম : চাদমোহন হাজরা বাড়ির নং : n0081 বয়স : 48 লিঙ্গ : পুরুষ			নাম : অমিত কুমার হাজরা পিতার নাম : অনিল হাজরা বাড়ির নং : এন0132 বয়স : 22 লিঙ্গ : পুরুষ		
683	DFM1544030	ফটো উপলব্ধ	684	WEU0692525	ফটো উপলব্ধ	685	WEU2682482	ফটো উপলব্ধ
নাম : সুনীল হাজরা পিতার নাম : তুলসী হাজরা বাড়ির নং : n0132 বয়স : 63 লিঙ্গ : পুরুষ			নাম : ববিতা হাজরা স্বামীর নাম : সুনীল হাজরা বাড়ির নং : n0132 বয়স : 54 লিঙ্গ : মহিলা			নাম : অনিল হাজরা পিতার নাম : তুলসী হাজরা বাড়ির নং : n0132 বয়স : 58 লিঙ্গ : পুরুষ		
686	WB/25/174/222040	ফটো উপলব্ধ	687	WB/25/174/222461	ফটো উপলব্ধ	688	WB/25/174/222796	ফটো উপলব্ধ
নাম : অসিত হাজরা পিতার নাম : তুলসী হাজরা বাড়ির নং : n0132 বয়স : 55 লিঙ্গ : পুরুষ			নাম : গনেশ কোলে পিতার নাম : ফেলুরাম কোলে বাড়ির নং : n0132 বয়স : 56 লিঙ্গ : পুরুষ			নাম : বলা কোলে স্বামীর নাম : গনেশ কোলে বাড়ির নং : n0132 বয়স : 53 লিঙ্গ : মহিলা		
689	WEU1573062	ফটো উপলব্ধ	690	DFM2519536	ফটো উপলব্ধ	691	WB/25/174/222251	ফটো উপলব্ধ
নাম : পলাশ কোলে পিতার নাম : গনেশ কোলে বাড়ির নং : n0132 বয়স : 34 লিঙ্গ : পুরুষ			নাম : সঞ্জীব হাজরা পিতার নাম : জহর হাজরা বাড়ির নং : n0132 বয়স : 44 লিঙ্গ : পুরুষ			নাম : বীরেন হাজরা পিতার নাম : কার্তিক হাজরা বাড়ির নং : n0133 বয়স : 69 লিঙ্গ : পুরুষ		
692	WB/25/174/222757	ফটো উপলব্ধ	693	WEU1196708	ফটো উপলব্ধ	694	WEU1196716	ফটো উপলব্ধ
নাম : মান্তা হাজরা স্বামীর নাম : বীরেন হাজরা বাড়ির নং : n0133 বয়স : 61 লিঙ্গ : মহিলা			নাম : সুজন হাজরা পিতার নাম : বীরেন হাজরা বাড়ির নং : n0133 বয়স : 37 লিঙ্গ : পুরুষ			নাম : সমীর হাজরা পিতার নাম : বীরেন হাজরা বাড়ির নং : n0133 বয়স : 35 লিঙ্গ : পুরুষ		
695	DFM1406917	ফটো উপলব্ধ	696	WB/25/174/222200	ফটো উপলব্ধ	697	DFM2519593	ফটো উপলব্ধ
নাম : দীপক হাজরা পিতার নাম : কার্তিক হাজরা বাড়ির নং : n0133 বয়স : 47 লিঙ্গ : পুরুষ			নাম : সঞ্জয় কোলে পিতার নাম : ফেলুরাম কোলে বাড়ির নং : n0133 বয়স : 52 লিঙ্গ : পুরুষ			নাম : রঞ্জিত কোলে পিতার নাম : ফেলু কোলে বাড়ির নং : n0133 বয়স : 49 লিঙ্গ : পুরুষ		
698	WEU1573138	ফটো উপলব্ধ	699	WEU1781970	ফটো উপলব্ধ	700	WEU1942192	ফটো উপলব্ধ
নাম : মুনমুন হাজরা স্বামীর নাম : নবকুমার হাজরা বাড়ির নং : n0080 বয়স : 35 লিঙ্গ : মহিলা			নাম : মুনমুন হাজরা স্বামীর নাম : রাজা হাজরা বাড়ির নং : n0080 বয়স : 30 লিঙ্গ : মহিলা			নাম : বিশুজিত হাজরা পিতার নাম : তাপস হাজরা বাড়ির নং : n0148 বয়স : 27 লিঙ্গ : পুরুষ		
701	WEU1868108	ফটো উপলব্ধ	702	DFM2519684	ফটো উপলব্ধ	703	DFM2519676	ফটো উপলব্ধ
নাম : চন্দন হাজরা পিতার নাম : কৃষ্ণ হাজরা বাড়ির নং : n0076 বয়স : 28 লিঙ্গ : পুরুষ			নাম : নবকুমার হাজরা পিতার নাম : অজিত হাজরা বাড়ির নং : n0080 বয়স : 44 লিঙ্গ : পুরুষ			নাম : বিশুনাথ হাজরা পিতার নাম : অজিত হাজরা বাড়ির নং : n0080 বয়স : 46 লিঙ্গ : পুরুষ		
704	WEU1573120	ফটো উপলব্ধ	705	WEU1912799	ফটো উপলব্ধ	706	WEU2140416	ফটো উপলব্ধ
নাম : সুপ্রিয়া হাজরা স্বামীর নাম : বিশুনাথ হাজরা বাড়ির নং : n0080 বয়স : 43 লিঙ্গ : মহিলা			নাম : কৃষ্ণা কোলে স্বামীর নাম : পলাশ কোলে বাড়ির নং : n0132 বয়স : 28 লিঙ্গ : মহিলা			নাম : গুনাধর হাজরা পিতার নাম : গনেশ হাজরা বাড়ির নং : n0131 বয়স : 61 লিঙ্গ : পুরুষ		
707	WEU2140341	ফটো উপলব্ধ	708	WEU1287770	ফটো উপলব্ধ	709	WEU1471028	ফটো উপলব্ধ
নাম : মিনতী হাজরা স্বামীর নাম : গুনাধর হাজরা বাড়ির নং : n0131 বয়স : 55 লিঙ্গ : মহিলা			নাম : হেমন্ত হাজরা পিতার নাম : গুনাধর হাজরা বাড়ির নং : n0131 বয়স : 36 লিঙ্গ : পুরুষ			নাম : বসন্ত হাজরা পিতার নাম : গুনাধর হাজরা বাড়ির নং : n0131 বয়স : 32 লিঙ্গ : পুরুষ		

বিধানসভা নির্বাচনক্ষেত্রের নং, নাম : 181-আমতা
ভাগ নং, নাম : 2-দক্ষিণ খালনা উত্তর মাঝপাড়া

710	WB/25/174/222583	ফটো উপলব্ধ	নাম : বাবলু হাজরা পিতার নাম: গনেশ হাজরা বাড়ির নং : n0131 বয়স : 54 লিঙ্গ : পুরুষ
711	WB/25/174/222758	ফটো উপলব্ধ	নাম : আল্পনা হাজরা স্বামীর নাম: বাবলু হাজরা বাড়ির নং : n0131 বয়স : 51 লিঙ্গ : মহিলা
712	WB/25/174/222529	ফটো উপলব্ধ	নাম : আলোরানী কোলে স্বামীর নাম: ফেলুরাম কোলে বাড়ির নং : n0131 বয়স : 56 লিঙ্গ : মহিলা
713	DFM2783561	ফটো উপলব্ধ	নাম : সৃজাতা কোলে স্বামীর নাম: নবকুমার কোলে বাড়ির নং : n0131 বয়স : 41 লিঙ্গ : মহিলা
714	DFM3066669	ফটো উপলব্ধ	নাম : শ্রীমন্ত হাজরা পিতার নাম: শঙ্কর হাজরা বাড়ির নং : n0131 বয়স : 38 লিঙ্গ : পুরুষ
715	WEU2210516	ফটো উপলব্ধ	নাম : সোনাতন হাজরা পিতার নাম: তুলসী হাজরা বাড়ির নং : n0132 বয়স : 65 লিঙ্গ : পুরুষ
716	WB/25/174/222865	ফটো উপলব্ধ	নাম : মীনা হাজরা স্বামীর নাম: সোনাতন হাজরা বাড়ির নং : n0132 বয়স : 58 লিঙ্গ : মহিলা
717	WB/25/174/222890	ফটো উপলব্ধ	নাম : তাপস হাজরা পিতার নাম: চাঁদমোহন হাজরা বাড়ির নং : n0081 বয়স : 51 লিঙ্গ : পুরুষ
718	DFM2907046	ফটো উপলব্ধ	নাম : শিবু হাজরা পিতার নাম: চাঁদমোহন হাজরা বাড়ির নং : n0081 বয়স : 40 লিঙ্গ : পুরুষ
719	WB/25/174/222074	ফটো উপলব্ধ	নাম : গুণধর হাজরা পিতার নাম: বিপিন হাজরা বাড়ির নং : n0082 বয়স : 71 লিঙ্গ : পুরুষ
720	WB/25/174/222072	ফটো উপলব্ধ	নাম : সুমিত্রা হাজরা স্বামীর নাম: গুণধর হাজরা বাড়ির নং : n0082 বয়স : 66 লিঙ্গ : মহিলা
721	DFM2907061	ফটো উপলব্ধ	নাম : স্বরূপ হাজরা পিতার নাম: গুণধর হাজরা বাড়ির নং : n0082 বয়স : 44 লিঙ্গ : পুরুষ
722	DFM2907053	ফটো উপলব্ধ	নাম : মিঠু হাজরা স্বামীর নাম: স্বরূপ হাজরা বাড়ির নং : n0082 বয়স : 40 লিঙ্গ : মহিলা
723	DFM3066685	ফটো উপলব্ধ	নাম : অরূপ হাজরা পিতার নাম: গুণধর হাজরা বাড়ির নং : n0082 বয়স : 39 লিঙ্গ : পুরুষ
724	WB/25/174/222790	ফটো উপলব্ধ	নাম : মনোরমা হাজরা স্বামীর নাম: আপাল হাজরা বাড়ির নং : n0083 বয়স : 69 লিঙ্গ : মহিলা
725	WB/25/174/222787	ফটো উপলব্ধ	নাম : কল্পনা হাজরা স্বামীর নাম: রনজিত হাজরা বাড়ির নং : n0084 বয়স : 66 লিঙ্গ : মহিলা
726	WEU0692905	ফটো উপলব্ধ	নাম : পলাশ হাজরা পিতার নাম: রনজিত হাজরা বাড়ির নং : n0084 বয়স : 51 লিঙ্গ : পুরুষ
727	WEU0692939	ফটো উপলব্ধ	নাম : পরিমল হাজরা পিতার নাম: রনজিত হাজরা বাড়ির নং : n0084 বয়স : 40 লিঙ্গ : পুরুষ
728	DFM2519841	ফটো উপলব্ধ	নাম : সৌমিত্র হাজরা পিতার নাম: গুণধর হাজরা বাড়ির নং : n0084 বয়স : 47 লিঙ্গ : পুরুষ
729	DFM2519858	ফটো উপলব্ধ	নাম : অপর্ণা হাজরা স্বামীর নাম: সৌমিত্র হাজরা বাড়ির নং : n0084 বয়স : 44 লিঙ্গ : মহিলা
730	WB/25/174/222294	ফটো উপলব্ধ	নাম : সঞ্জিত হাজরা পিতার নাম: হারাধন হাজরা বাড়ির নং : n0085 বয়স : 66 লিঙ্গ : পুরুষ
731	WEU0693127	ফটো উপলব্ধ	নাম : দীপঙ্কর হাজরা পিতার নাম: সঞ্জিত হাজরা বাড়ির নং : n0085 বয়স : 38 লিঙ্গ : পুরুষ
732	WEU1390392	ফটো উপলব্ধ	নাম : কোয়েল হাজরা স্বামীর নাম: দীপঙ্কর হাজরা বাড়ির নং : n0085 বয়স : 38 লিঙ্গ : মহিলা
733	WB/25/174/222788	ফটো উপলব্ধ	নাম : রেবা হাজরা স্বামীর নাম: সঞ্জীব হাজরা বাড়ির নং : n0085 বয়স : 61 লিঙ্গ : মহিলা
734	WB/25/174/222784	ফটো উপলব্ধ	নাম : শঙ্করী হাজরা স্বামীর নাম: গোপাল হাজরা বাড়ির নং : n0086 বয়স : 71 লিঙ্গ : মহিলা
735	DFM1545060	ফটো উপলব্ধ	নাম : সুশান্ত হাজরা পিতার নাম: গোপাল হাজরা বাড়ির নং : n0086 বয়স : 56 লিঙ্গ : পুরুষ
736	DFM2519890	ফটো উপলব্ধ	নাম : প্রদীপ হাজরা পিতার নাম: রনজিত হাজরা বাড়ির নং : n0086 বয়স : 48 লিঙ্গ : পুরুষ
737	DFM2519908	ফটো উপলব্ধ	নাম : কমলা হাজরা স্বামীর নাম: প্রদীপ হাজরা বাড়ির নং : n0086 বয়স : 46 লিঙ্গ : মহিলা
738	WEU1390095	ফটো উপলব্ধ	নাম : সরস্বতী হাজরা স্বামীর নাম: ভানু হাজরা বাড়ির নং : n0086 বয়স : 41 লিঙ্গ : মহিলা
739	WB/25/174/222632	ফটো উপলব্ধ	নাম : দিপালী হাজরা স্বামীর নাম: মানিক হাজরা বাড়ির নং : n0087 বয়স : 79 লিঙ্গ : মহিলা

বিধানসভা নির্বাচনক্ষেত্রের নং, নাম : 181-আমতা
ভাগ নং, নাম : 2-দক্ষিণ খালনা উত্তর মাঝপাড়া

740 নাম : সুজাতা হাজরা স্বামীর নাম: অশোক হাজরা বাড়ির নং : n0087 বয়স : 42 লিঙ্গ : মহিলা	DFM2519700 ফটো উপলব্ধ	741 নাম : সুরোজিত হাজরা পিতার নাম: তাপস হাজরা বাড়ির নং : n0081 বয়স : 26 লিঙ্গ : পুরুষ	WEU2041879 ফটো উপলব্ধ	742 নাম : স্বপ্না হাজরা স্বামীর নাম: সুরজিৎ হাজরা বাড়ির নং : n2081 বয়স : 20 লিঙ্গ : মহিলা	WEU2625234 ফটো উপলব্ধ
743 নাম : রুমা হাজরা স্বামীর নাম: পলাশ হাজরা বাড়ির নং : n0084 বয়স : 41 লিঙ্গ : মহিলা	WEU2047421 ফটো উপলব্ধ	744 নাম : সুরজিত হাজরা পিতার নাম: সমীর হাজরা বাড়ির নং : n0179 বয়স : 26 লিঙ্গ : পুরুষ	WEU2047439 ফটো উপলব্ধ	745 নাম : সাগর হাজরা স্বামীর নাম: কুমার হাজরা বাড়ির নং : এন0076 বয়স : 24 লিঙ্গ : পুরুষ	WEU2373165 ফটো উপলব্ধ
746 নাম : দিব্যেন্দু হাজরা পিতার নাম: বাবলু হাজরা বাড়ির নং : n0131 বয়স : 31 লিঙ্গ : পুরুষ	WEU1573021 ফটো উপলব্ধ	747 নাম : শঙ্কর হাজরা পিতার নাম: গণেশ চন্দ্র হাজরা বাড়ির নং : n0131 বয়স : 61 লিঙ্গ : পুরুষ	WEU2595510 ফটো উপলব্ধ	748 নাম : মীনা হাজরা স্বামীর নাম: শঙ্কর হাজরা বাড়ির নং : n0131 বয়স : 56 লিঙ্গ : মহিলা	WEU2595502 ফটো উপলব্ধ
749 নাম : বিউটি হাজরা পিতার নাম: স্বপন হাজরা বাড়ির নং : এন000 বয়স : 21 লিঙ্গ : মহিলা	WEU2567725 ফটো উপলব্ধ	750 নাম : স্বপন হাজরা পিতার নাম: পাঁচকড়ি হাজরা বাড়ির নং : n0079 বয়স : 56 লিঙ্গ : পুরুষ	WEU2596336 ফটো উপলব্ধ	751 নাম : কাজল হাজরা স্বামীর নাম: স্বপন হাজরা বাড়ির নং : n0079 বয়স : 50 লিঙ্গ : মহিলা	DFM2907020 ফটো উপলব্ধ
752 নাম : পারমিতা চক্রবর্তী পিতার নাম: প্রাণচন্দ্র চক্রবর্তী বাড়ির নং : 324 বয়স : 22 লিঙ্গ : মহিলা	WEU2489672 ফটো উপলব্ধ	753 নাম : লোপমুদরা বোদক পিতার নাম: তরুণ কান্তি বোদক বাড়ির নং : এন0105 বয়স : 25 লিঙ্গ : মহিলা	WEU2275121 ফটো উপলব্ধ	754 নাম : দেবব্রত মাল পিতার নাম: অসিত মাল বাড়ির নং : এন0137 বয়স : 25 লিঙ্গ : পুরুষ	WEU2691228 ফটো উপলব্ধ
755 নাম : স্যাজুক্তা ধাড়া পিতার নাম: সমর ধাড়া বাড়ির নং : এন0090 বয়স : 19 লিঙ্গ : মহিলা	WEU2693034 ফটো উপলব্ধ	756 নাম : জিত হাজরা অন্যান্য: আপুর হাজরা বাড়ির নং : এন0078 বয়স : 21 লিঙ্গ : পুরুষ	WEU2693109 ফটো উপলব্ধ	757 নাম : সৌরভ হাজরা পিতার নাম: বিমল হাজরা বাড়ির নং : এন0076 বয়স : 21 লিঙ্গ : পুরুষ	WEU2693422 ফটো উপলব্ধ
758 নাম : সৈকত কাঁড়ার পিতার নাম: সলীল কাঁড়ার বাড়ির নং : 123 বয়স : 19 লিঙ্গ : পুরুষ	WEU2694669 ফটো উপলব্ধ	759 নাম : মনোজিৎ সাঁতরা পিতার নাম: স্বপন সাঁতরা বাড়ির নং : এন0100 বয়স : 21 লিঙ্গ : পুরুষ	WEU2697779 ফটো উপলব্ধ	760 নাম : সৌম্যদীপ ধাড়া পিতার নাম: শঙ্কু ধাড়া বাড়ির নং : এন0049 বয়স : 19 লিঙ্গ : পুরুষ	WEU2698876 ফটো উপলব্ধ
761 নাম : অমিত হাজরা পিতার নাম: প্রদীপ হাজরা বাড়ির নং : এন0086 বয়স : 20 লিঙ্গ : পুরুষ	WEU2699080 ফটো উপলব্ধ	762 নাম : মৌসুমি হাজরা পিতার নাম: প্রদীপ হাজরা বাড়ির নং : এন0086 বয়স : 22 লিঙ্গ : মহিলা	WEU2699098 ফটো উপলব্ধ	763 নাম : পূজা সামন্ত মায়ের নাম: মনিকা সামন্ত বাড়ির নং : এন0092 বয়স : 21 লিঙ্গ : মহিলা	WEU2699106 ফটো উপলব্ধ
764 নাম : পিয়াসা আদর্ক পিতার নাম: সৌম্যনাথ আদর্ক বাড়ির নং : এন0126 বয়স : 19 লিঙ্গ : মহিলা	WEU2709020 ফটো উপলব্ধ	765 নাম : সুদীপ সাঁতরা পিতার নাম: শুকদেব সাঁতরা বাড়ির নং : এন0108 বয়স : 19 লিঙ্গ : পুরুষ	WEU2716124 ফটো উপলব্ধ	766 নাম : সঞ্জয় সাঁতরা পিতার নাম: সমর সাঁতরা বাড়ির নং : 231 বয়স : 21 লিঙ্গ : পুরুষ	WEU2722361 ফটো উপলব্ধ
767 নাম : শুভজিৎ হাজরা পিতার নাম: বাবলু হাজরা বাড়ির নং : 214 বয়স : 20 লিঙ্গ : পুরুষ	WEU2732865 ফটো উপলব্ধ				

<p>768</p> <p>WEU2276335</p> <p>নাম : শুকদেব কর্মকার পিতার নাম: হরিহর কর্মকার বাড়ির নং : এন0010 বয়স : 60 লিঙ্গ : পুরুষ</p> <p>ফটো উপলব্ধ</p>	<p>769</p> <p>WEU2492304</p> <p>নাম : সুমন কোলে পিতার নাম: সূর্য কোলে বাড়ির নং : এন0062 বয়স : 23 লিঙ্গ : পুরুষ</p> <p>ফটো উপলব্ধ</p>	<p>770</p> <p>WEU2644151</p> <p>নাম : ফাল্গুনী কোলে স্বামীর নাম: সুমন কোলে বাড়ির নং : 171 বয়স : 23 লিঙ্গ : মহিলা</p> <p>ফটো উপলব্ধ</p>
<p>771</p> <p>DFM2079507</p> <p>নাম : সুমিত্রা মন্ডল স্বামীর নাম: পলাশ মন্ডল বাড়ির নং : n0139 বয়স : 47 লিঙ্গ : মহিলা</p> <p>ফটো উপলব্ধ</p>	<p>772</p> <p>DFM2079515</p> <p>নাম : পাপিয়া মন্ডল স্বামীর নাম: সমর মন্ডল বাড়ির নং : n0139 বয়স : 39 লিঙ্গ : মহিলা</p> <p>ফটো উপলব্ধ</p>	<p>773</p> <p>WEU2624385</p> <p>নাম : সুস্মিতা সর্দার স্বামীর নাম: সত্যজিৎ সর্দার বাড়ির নং : এন0029 বয়স : 20 লিঙ্গ : মহিলা</p> <p>ফটো উপলব্ধ</p>
<p>774</p> <p>WEU2687986</p> <p>নাম : শৈলেন কোলে পিতার নাম: সূর্য কোলে বাড়ির নং : এন0062 বয়স : 23 লিঙ্গ : পুরুষ</p> <p>ফটো উপলব্ধ</p>	<p>775</p> <p>WEU2568046</p> <p>নাম : প্রীতম নায়েক পিতার নাম: বিজয় নায়েক বাড়ির নং : এন0038 বয়স : 21 লিঙ্গ : পুরুষ</p> <p>ফটো উপলব্ধ</p>	

নির্বাচক সংখ্যার সারসংক্ষেপ :

A) নির্বাচকের সংখ্যা :

	নির্বাচক তালিকার প্রকৃতি	নির্বাচক তালিকার পরিচিতি :	নির্বাচকের সংখ্যা :				
			পুরুষ	মহিলা	তৃতীয় লিঙ্গ	মোট	
I	মূল তালিকা	মূল তালিকা	বিশেষ নিবিড় সংশোধনী ২০২৬-এর চূড়ান্ত ভোটার তালিকা	404	371	0	775
II	1- সংযোজন তালিকা	সংযোজনী 1	বিশেষ সংক্ষিপ্ত সংশোধন 2026	0	0	0	0
III	2- বিয়োজন তালিকা	সংযোজনী 1	বিশেষ সংক্ষিপ্ত সংশোধন 2026	1	0	0	1
IV	'লিঙ্গ ক্ষেত্রের' পরিবর্তনের কারণে পার্থক্য			0	0	0	0
নির্বাচকের মোট সংখ্যা (I+II-III+IV)				403	371	0	774

B) ক্রটি সংশোধনের সংখ্যা :

নির্বাচক তালিকার প্রকৃতি	নির্বাচক তালিকার পরিচিতি :	ক্রটি সংশোধনের সংখ্যা :
সংযোজনী 1	বিশেষ সংক্ষিপ্ত সংশোধন 2026	0

নির্বাচক নিবন্ধন আধিকারিকের স্বাক্ষর

E-মৃত, S-স্থানান্তরিত, R-একাধিকবার অন্তর্ভুক্ত, M-নিখোঁজ, Q-যোগ্য নহে