

নির্বাচক তালিকা 2026 S25 পশ্চিমবঙ্গ

বিধানসভা নির্বাচনক্ষেত্রের নং, নাম ও সংরক্ষণের স্থিতি : 183 - জগৎবল্লভপুর (সাধারণ)		অংশ নং : 196																			
বিধানসভা নির্বাচনক্ষেত্রটি যে লোকসভা নির্বাচনক্ষেত্রের / ক্ষেত্রসমূহের অন্তর্ভুক্ত তার নং, নাম ও সংরক্ষণ স্থিতি : 27 - শ্রীরামপুর (সাধারণ)																					
1. সংশোধনের পূর্ণ বিবরণ																					
সংশোধনের বৎসর :	2026	নির্বাচক তালিকার পরিচিতি :																			
ভিত্তি তারিখ :	01-01-2026	বিশেষ নিবিড় সংশোধনী ২০২৬-এর চূড়ান্ত ভোটার তালিকা																			
সংশোধনের প্রকৃতি :	বিশেষ নিবিড় সংশোধনী 2026																				
প্রকাশনার তারিখ :	28-02-2026																				
2. অংশ ও নির্বাচনী এলাকার পূর্ণ বিবরণ :																					
অংশের ভাগ নং ও নাম :																					
1-দঃবাঁপড়দহ গড়বাগান(অংশ),দগুরী,মল্লিক,সেখ,মিদ্দে,লক্ষর পাড়া		<table style="width: 100%; border-collapse: collapse;"> <tr> <td style="width: 50%;">প্রধান শহর/গ্রাম</td> <td style="width: 50%;">:</td> </tr> <tr> <td>ওয়ার্ড</td> <td>:</td> </tr> <tr> <td>থানা</td> <td>: ডোমজুড়</td> </tr> <tr> <td>গ্রাম পঞ্চায়েত</td> <td>: দক্ষিণ বাঁপড়দহ</td> </tr> <tr> <td>ব্লক</td> <td>: ডোমজুড়</td> </tr> <tr> <td>মহকুমা</td> <td>: হাওড়া সদর</td> </tr> <tr> <td>জেলা</td> <td>: হাওড়া</td> </tr> <tr> <td>পিন</td> <td>: 711405</td> </tr> </table>				প্রধান শহর/গ্রাম	:	ওয়ার্ড	:	থানা	: ডোমজুড়	গ্রাম পঞ্চায়েত	: দক্ষিণ বাঁপড়দহ	ব্লক	: ডোমজুড়	মহকুমা	: হাওড়া সদর	জেলা	: হাওড়া	পিন	: 711405
প্রধান শহর/গ্রাম	:																				
ওয়ার্ড	:																				
থানা	: ডোমজুড়																				
গ্রাম পঞ্চায়েত	: দক্ষিণ বাঁপড়দহ																				
ব্লক	: ডোমজুড়																				
মহকুমা	: হাওড়া সদর																				
জেলা	: হাওড়া																				
পিন	: 711405																				
3. ভোট গ্রহন কেন্দ্রের পূর্ণ বিবরণ :																					
ভোট গ্রহন কেন্দ্রের নং, নাম :		ভোট গ্রহন কেন্দ্রের শ্রেণী :		গ্রামীণ																	
196 - দক্ষিণ বাঁপড়দহ মুসলিমপাড়া প্রাইমারী স্কুল		এই অংশে সহায়ক ভোটগ্রহন কেন্দ্রের সংখ্যা :		0																	
ভোট গ্রহন কেন্দ্রের ঠিকানা :																					
দক্ষিণ বাঁপড়দহ মুসলিমপাড়া প্রাইমারী স্কুল, রুম নং-২, দক্ষিণ বাঁপড়দহ																					
4. নির্বাচকের সংখ্যা :																					
প্রথম ক্রমিক নং	শেষ ক্রমিক নং	মোট সংখ্যা																			
		পুরুষ	মহিলা	তৃতীয় লিঙ্গ	মোট																
1	727	378	349	0	727																

নির্বাচক নিবন্ধন আধিকারিকের স্বাক্ষর

Nazri Naksha

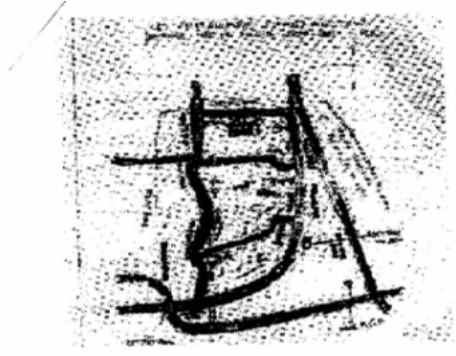

Google Map View



Polling Station Building Front View



Polling Station Front View



Cad View



Key MAP View



1	ZPT1749779	নাম : সোভানা খাতুন স্বামীর নাম : সরজু হোসেন দগুরী বাড়ির নং : n0032 বয়স : 36 লিঙ্গ : মহিলা	ফটো উপলব্ধ	2	ZPT1749720	নাম : আলোমা দগুরী স্বামীর নাম : দিলবার হোসেন দগুরী বাড়ির নং : n0032 বয়স : 35 লিঙ্গ : মহিলা	ফটো উপলব্ধ	3	ZPT1749662	নাম : নাসরিন মিদে স্বামীর নাম : হালিম মিদে বাড়ির নং : n0077 বয়স : 30 লিঙ্গ : মহিলা	ফটো উপলব্ধ
4	ZPT1749597	নাম : আনসুরা লক্ষর স্বামীর নাম : আবুল হাসান লক্ষর বাড়ির নং : n0135 বয়স : 36 লিঙ্গ : মহিলা	ফটো উপলব্ধ	5	MXF0901736	নাম : সেখ জিয়াউর রহমান পিতার নাম : সেখ গরিফ সেখ বাড়ির নং : n0143 বয়স : 48 লিঙ্গ : পুরুষ	ফটো উপলব্ধ	6	ZPT1318286	নাম : নজরুল সেখ পিতার নাম : মুহাম্মদ হোসেন সেখ বাড়ির নং : n0130 বয়স : 32 লিঙ্গ : পুরুষ	ফটো উপলব্ধ
7	ZPT1318278	নাম : বিউটি সেখ পিতার নাম : মামনি হোসেন সেখ বাড়ির নং : n0130 বয়স : 33 লিঙ্গ : মহিলা	ফটো উপলব্ধ	8	ZPT1430537	নাম : সরিফুল পিতার নাম : হান্নান আলি বাড়ির নং : n0130 বয়স : 31 লিঙ্গ : পুরুষ	ফটো উপলব্ধ	9	ZPT1430529	নাম : মনিরা খাতুন পিতার নাম : হান্নান আলি বাড়ির নং : n0130 বয়স : 31 লিঙ্গ : মহিলা	ফটো উপলব্ধ
10	MXF3366127	নাম : সাহানারা বেগম সেখ স্বামীর নাম : মমিনহোসেন সেখ বাড়ির নং : n0130 বয়স : 51 লিঙ্গ : মহিলা	ফটো উপলব্ধ	11	MXF3490794	নাম : হাফিজুল মল্লিক পিতার নাম : বরজাহান মল্লিক বাড়ির নং : n0038 বয়স : 39 লিঙ্গ : পুরুষ	ফটো উপলব্ধ	12	ZPT1237502	নাম : সপুরা বেগম মল্লিক স্বামীর নাম : বরজাহান মল্লিক বাড়ির নং : n0038 বয়স : 52 লিঙ্গ : মহিলা	ফটো উপলব্ধ
13	ZPT1318229	নাম : সেখ নাজিমা বেগম সেখ স্বামীর নাম : সেখ হাফিজুল সেখ বাড়ির নং : n0023 বয়স : 39 লিঙ্গ : মহিলা	ফটো উপলব্ধ	14	MXF3491149	নাম : সেখ হাফিজুল সেখ পিতার নাম : সেখ এমামুল হক সেখ বাড়ির নং : n0023 বয়স : 43 লিঙ্গ : পুরুষ	ফটো উপলব্ধ	15	MXF0081752	নাম : সেখ সাইদুল হক পিতার নাম : সেখ এমামুল হক বাড়ির নং : n0023 বয়স : 47 লিঙ্গ : পুরুষ	ফটো উপলব্ধ
16	MXF0901769	নাম : কোহিনুর স্বামীর নাম : এমামুল বাড়ির নং : n0023 বয়স : 77 লিঙ্গ : মহিলা	ফটো উপলব্ধ	17	ZPT1430503	নাম : রিনা স্বামীর নাম : লাল্টু বাড়ির নং : n0021 বয়স : 35 লিঙ্গ : মহিলা	ফটো উপলব্ধ	18	ZPT1430651	নাম : লালটু স্বামীর নাম : সাহানারা বাড়ির নং : n0021 বয়স : 38 লিঙ্গ : পুরুষ	ফটো উপলব্ধ
19	MXF2690089	নাম : সেখ নাসিম আলি পিতার নাম : জয়নাল সেখ বাড়ির নং : n0021 বয়স : 47 লিঙ্গ : পুরুষ	ফটো উপলব্ধ	20	MXF0895995	নাম : নুরাসীজ স্বামীর নাম : জয়নাল বাড়ির নং : n0021 বয়স : 65 লিঙ্গ : মহিলা	ফটো উপলব্ধ	21	MXF0895987	নাম : সাহানারা স্বামীর নাম : জয়নাল বাড়ির নং : n0021 বয়স : 71 লিঙ্গ : মহিলা	ফটো উপলব্ধ
22	MXF1599950	নাম : আঙ্গুরা স্বামীর নাম : মেহেবুব বাড়ির নং : n0004 বয়স : 50 লিঙ্গ : মহিলা	ফটো উপলব্ধ	23	MXF0901926	নাম : মেহেবুব সেখ পিতার নাম : মহিন সেখ বাড়ির নং : n0004 বয়স : 52 লিঙ্গ : পুরুষ	ফটো উপলব্ধ	24	WB/26/167/480649	নাম : মাজেদা সেখ স্বামীর নাম : মহিন সেখ বাড়ির নং : n0004 বয়স : 73 লিঙ্গ : মহিলা	ফটো উপলব্ধ
25	MXF3055969	নাম : সারজু হোসেন দগুরী পিতার নাম : বরজাহান মল্লিক বাড়ির নং : n0032 বয়স : 46 লিঙ্গ : মহিলা	ফটো উপলব্ধ	26	ZPT1010644	নাম : হাদিসুন বেগম মল্লিক স্বামীর নাম : সিরাজুল মল্লিক বাড়ির নং : n0038 বয়স : 38 লিঙ্গ : মহিলা	ফটো উপলব্ধ	27	MXF2826295	নাম : সিরাজুল মল্লিক পিতার নাম : বরজাহান মল্লিক বাড়ির নং : n0038 বয়স : 41 লিঙ্গ : পুরুষ	ফটো উপলব্ধ
28	ZPT1430685	নাম : মফিদুল রহমান মল্লিক পিতার নাম : বরজাহান মল্লিক বাড়ির নং : n0038 বয়স : 36 লিঙ্গ : পুরুষ	ফটো উপলব্ধ	29	ZPT1430487	নাম : আসমা বেগম স্বামীর নাম : হাফিজুল মল্লিক বাড়ির নং : n0038 বয়স : 35 লিঙ্গ : মহিলা	ফটো উপলব্ধ	30	ZPT1237890	নাম : রুনি পারভিন স্বামীর নাম : বুলবুল আহাম্মদ সেখ বাড়ির নং : n0141 বয়স : 41 লিঙ্গ : মহিলা	ফটো উপলব্ধ

31 নাম : তাইমুরা বেগম স্বামীর নাম : হাজিউদ্দিন বাড়ির নং : n0137 বয়স : 49 লিঙ্গ : মহিলা	ZPT1011048 ফটো উপলব্ধ	32 নাম : সাইদা বেগম স্বামীর নাম : রাহুল আমিন সেখ বাড়ির নং : n0135 বয়স : 36 লিঙ্গ : মহিলা	ZPT1568476 ফটো উপলব্ধ	33 নাম : সেখ রুহুল আমিন পিতার নাম : হান্নান সেখ বাড়ির নং : n0135 বয়স : 46 লিঙ্গ : পুরুষ	MXF2689974 ফটো উপলব্ধ
34 নাম : সেখ ফিরোজা বেগম স্বামীর নাম : সেখ জুলাফিকার বাড়ির নং : n0135 বয়স : 46 লিঙ্গ : মহিলা	MXF1600741 ফটো উপলব্ধ	35 নাম : সেখ ফিরোজ পিতার নাম : সেখ ওদুদ বাড়ির নং : n0135 বয়স : 46 লিঙ্গ : পুরুষ	MXF1683739 ফটো উপলব্ধ	36 নাম : মেহেরউল্লাহ সেখ স্বামীর নাম : সেখ ফিরোজ বাড়ির নং : n0135 বয়স : 47 লিঙ্গ : মহিলা	ZPT1237346 ফটো উপলব্ধ
37 নাম : বরুণেশা মিদে স্বামীর নাম : সায়ফুদ্দিন মিদে বাড়ির নং : n0133 বয়স : 46 লিঙ্গ : মহিলা	MXF2690139 ফটো উপলব্ধ	38 নাম : ইয়াসিন মিদে পিতার নাম : রহমান বাড়ির নং : n0117 বয়স : 42 লিঙ্গ : পুরুষ	MXF3055324 ফটো উপলব্ধ	39 নাম : হায়াতন মিদে স্বামীর নাম : হাসেম মিদে বাড়ির নং : n0098 বয়স : 49 লিঙ্গ : মহিলা	MXF2689859 ফটো উপলব্ধ
40 নাম : হাসেম মিদে পিতার নাম : আলাউদ্দিন মিদে বাড়ির নং : n0098 বয়স : 55 লিঙ্গ : পুরুষ	MXF3055019 ফটো উপলব্ধ	41 নাম : ইয়াসমিনা বেগম সেখ স্বামীর নাম : জামির সেখ বাড়ির নং : n0159 বয়স : 35 লিঙ্গ : মহিলা	ZPT1137918 ফটো উপলব্ধ	42 নাম : সুরজ হোসেন দগুরী পিতার নাম : বদরোদ্দোজা বাড়ির নং : n0158 বয়স : 39 লিঙ্গ : পুরুষ	MXF3057544 ফটো উপলব্ধ
43 নাম : সাবানা মিদে স্বামীর নাম : সেলিম আলি মিদে বাড়ির নং : n0077 বয়স : 36 লিঙ্গ : মহিলা	ZPT1749696 ফটো উপলব্ধ	44 নাম : হান্নান আলি সেখ পিতার নাম : রসন সেখ বাড়ির নং : n0130 বয়স : 76 লিঙ্গ : পুরুষ	MXF0902114 ফটো উপলব্ধ	45 নাম : সাদ্দাম সেখ অন্যান্য : জয়নাল সেখ বাড়ির নং : n0021 বয়স : 36 লিঙ্গ : পুরুষ	ZPT1237247 ফটো উপলব্ধ
46 নাম : মহিমা বেগম স্বামীর নাম : সেখ আলতাফ হোসেন বাড়ির নং : n0132 বয়স : 47 লিঙ্গ : মহিলা	MXF3054996 ফটো উপলব্ধ	47 নাম : ফরিদুল রহমান মিদে পিতার নাম : মোসলেম আলি মিদে বাড়ির নং : n0067 বয়স : 37 লিঙ্গ : পুরুষ	MXF3490950 ফটো উপলব্ধ	48 নাম : ফাকরুল রহমান মিদে পিতার নাম : মোসলেম আলি আলি মিদে বাড়ির নং : n0067 বয়স : 34 লিঙ্গ : পুরুষ	ZPT1010768 ফটো উপলব্ধ
49 নাম : আবুল হাসান লস্কর পিতার নাম : নুহ লস্কর বাড়ির নং : n0135 বয়স : 46 লিঙ্গ : পুরুষ	MXF2689941 ফটো উপলব্ধ	50 নাম : নুরআলম সেখ পিতার নাম : হান্নান আলি সেখ বাড়ির নং : n0130 বয়স : 36 লিঙ্গ : পুরুষ	MXF3585783 ফটো উপলব্ধ	51 নাম : সেখ বুলবুল আহাম্মদওয়ারসি পিতার নাম : সেখ আইউব আলিওয়ারসি বাড়ির নং : n0108 বয়স : 48 লিঙ্গ : পুরুষ	ZPT0611095 ফটো উপলব্ধ
52 নাম : ফিরোজা মিদে স্বামীর নাম : মোসলেম আলি মিদে বাড়ির নং : n0067 বয়স : 66 লিঙ্গ : মহিলা	MXF0900787 ফটো উপলব্ধ	53 নাম : রেহানা খাতুন পিতার নাম : হাসিম মিদে বাড়ির নং : N0000 বয়স : 26 লিঙ্গ : মহিলা	ZPT2171627 ফটো উপলব্ধ	54 নাম : রমজান আলি দগুরি পিতার নাম : আলবাস দগুরি বাড়ির নং : N00202 বয়স : 24 লিঙ্গ : পুরুষ	ZPT2176592 ফটো উপলব্ধ
55 নাম : সেখ জুরুফা স্বামীর নাম : সেখ রশিদুল রহমান বাড়ির নং : N0000 বয়স : 25 লিঙ্গ : মহিলা	ZPT2189967 ফটো উপলব্ধ	56 নাম : সাইরুল আলম মিদে পিতার নাম : মোসলেম আলি মিদে বাড়ির নং : N0067 বয়স : 26 লিঙ্গ : পুরুষ	ZPT2190205 ফটো উপলব্ধ	57 নাম : টিনামনি মিদে স্বামীর নাম : ফাকরুল রহমান মিদে বাড়ির নং : N0067 বয়স : 25 লিঙ্গ : মহিলা	ZPT2197382 ফটো উপলব্ধ
58 নাম : হায়াতন খাতুন পিতার নাম : মহম্মদ আলি বাড়ির নং : N0000 বয়স : 37 লিঙ্গ : মহিলা	AHY1828284 ফটো উপলব্ধ	59 নাম : জাসমিনা মল্লিক স্বামীর নাম : মফিদুল রহমান মল্লিক বাড়ির নং : N0038 বয়স : 32 লিঙ্গ : মহিলা	ZPT2189082 ফটো উপলব্ধ	60 নাম : ইনতিয়াজ বেগম স্বামীর নাম : দস্তগীর সেখ বাড়ির নং : n0021 বয়স : 49 লিঙ্গ : মহিলা	MXF3365251 ফটো উপলব্ধ

61	ZPT1613496	নাম : সেখ আহসানুল ইসলাম পিতার নাম: সেখ সিরাজুল ইসলাম বাড়ির নং : n0086 বয়স : 30 লিঙ্গ : পুরুষ	ফটো উপলব্ধ	62	MXF3491230	নাম : আয়েশা সেখ স্বামীর নাম: আজিজুল সেখ বাড়ির নং : n0023 বয়স : 38 লিঙ্গ : মহিলা	ফটো উপলব্ধ	63	ZPT1137215	নাম : সেখ.সোনালী স্বামীর নাম: সেখ সাইদুল হক বাড়ির নং : n0023 বয়স : 36 লিঙ্গ : মহিলা	ফটো উপলব্ধ
64	MXF0901751	নাম : সেখ এমামুল হক পিতার নাম: সেখ ইয়ার মহম্মদ বাড়ির নং : n0023 বয়স : 86 লিঙ্গ : পুরুষ	ফটো উপলব্ধ	65	MXF3491131	নাম : সেখ মিজানুর পিতার নাম: ইমামুল সেখ বাড়ির নং : n0023 বয়স : 43 লিঙ্গ : পুরুষ	ফটো উপলব্ধ	66	ZPT1568427	নাম : সেখ সিরাজুল হক. পিতার নাম: সেখ এমামুল হক বাড়ির নং : n0023 বয়স : 59 লিঙ্গ : পুরুষ	ফটো উপলব্ধ
67	ZPT1237254	নাম : সেখ নাজমা স্বামীর নাম: সেখ সিরাজুল হক. বাড়ির নং : n0023 বয়স : 51 লিঙ্গ : মহিলা	ফটো উপলব্ধ	68	MXF0901785	নাম : আজিজুল সেখ পিতার নাম: সেখ এমামুল হক বাড়ির নং : n0023 বয়স : 50 লিঙ্গ : পুরুষ	ফটো উপলব্ধ	69	ZPT2335347	নাম : সেখ জাকিয়া শবনম পিতার নাম: সেখ সিরাজুল হক. বাড়ির নং : এন0023 বয়স : 24 লিঙ্গ : মহিলা	ফটো উপলব্ধ
70	ZPT1137462	নাম : সেখ নাসিরা বেগম স্বামীর নাম: সেখ রফিকুল হাসান বাড়ির নং : n0023 বয়স : 44 লিঙ্গ : মহিলা	ফটো উপলব্ধ	71	MXF0901777	নাম : সেখ রফিকুল হাসান পিতার নাম: সেখ এমামুল হক সেখ বাড়ির নং : n0023 বয়স : 55 লিঙ্গ : পুরুষ	ফটো উপলব্ধ	72	ZPT2395820	নাম : সেখ রাকিন পিতার নাম: সেখ ফিরোজ বাড়ির নং : এন0135 বয়স : 23 লিঙ্গ : পুরুষ	ফটো উপলব্ধ
73	MXF3365780	নাম : সেলিম আলি মিদে পিতার নাম: সেকেন্দার আলি মিদে বাড়ির নং : n0077 বয়স : 47 লিঙ্গ : পুরুষ	ফটো উপলব্ধ	74	ZPT2395978	নাম : সেখ নায়াব হোসেন পিতার নাম: সেখ রফিকুল হাসান বাড়ির নং : এন0023 বয়স : 23 লিঙ্গ : পুরুষ	ফটো উপলব্ধ	75	ZPT2417285	নাম : কাশমীরা খাতুন স্বামীর নাম: সুরজ হোসেন দগুরী বাড়ির নং : এন0158 বয়স : 27 লিঙ্গ : মহিলা	ফটো উপলব্ধ
76	MQC4631776	নাম : সাবিয়া মিদে স্বামীর নাম: সারউদ্দিন মিদে বাড়ির নং : n0193 বয়স : 37 লিঙ্গ : মহিলা	ফটো উপলব্ধ	77	NVZ2439941	নাম : রোজিনা খাতুন পিতার নাম: রফিক সেখ বাড়ির নং : এন0130 বয়স : 26 লিঙ্গ : মহিলা	ফটো উপলব্ধ	78	MXF0898361	নাম : নুরজাহান দগুরী স্বামীর নাম: আলবাস দগুরী বাড়ির নং : n0112 বয়স : 56 লিঙ্গ : মহিলা	ফটো উপলব্ধ
79	WB/26/167/480137	নাম : সামসেরআলম দগুরী পিতার নাম: নুরমহম্মদ দগুরী বাড়ির নং : n0112 বয়স : 63 লিঙ্গ : পুরুষ	ফটো উপলব্ধ	80	WB/26/167/480136	নাম : সেবিনা দগুরী স্বামীর নাম: সামসেরআলম দগুরী বাড়ির নং : n0112 বয়স : 56 লিঙ্গ : মহিলা	ফটো উপলব্ধ	81	ZPT1237957	নাম : রাজবউদ্দিন দগুরী পিতার নাম: আলবাস উদ্দিন দগুরী বাড়ির নং : n0112 বয়স : 33 লিঙ্গ : পুরুষ	ফটো উপলব্ধ
82	ZTA1883073	নাম : চাঁদনী মিদে স্বামীর নাম: আনোয়ার হোসেন মিদে বাড়ির নং : n0202 বয়স : 33 লিঙ্গ : মহিলা	ফটো উপলব্ধ	83	HXF2955516	নাম : আনোয়ারা মিদে স্বামীর নাম: আজিজুল হক মিদে বাড়ির নং : N0077 বয়স : 38 লিঙ্গ : মহিলা	ফটো উপলব্ধ	84	ZPT1965391	নাম : আজিজ মিদে পিতার নাম: ওলিয়াদ মিদে বাড়ির নং : 211 বয়স : 26 লিঙ্গ : পুরুষ	ফটো উপলব্ধ
85	ZPT1965433	নাম : মহিমা বেগম মিদে স্বামীর নাম: আমিন মিদে বাড়ির নং : - বয়স : 35 লিঙ্গ : মহিলা	ফটো উপলব্ধ	86	ZPT1965813	নাম : সেখ সামিরুল হাসান পিতার নাম: রফিক সেখ বাড়ির নং : - বয়স : 27 লিঙ্গ : পুরুষ	ফটো উপলব্ধ	87	ZPT1965821	নাম : সেখ হাসিনা বেগম স্বামীর নাম: সেখ সারিফুল হাসান বাড়ির নং : - বয়স : 27 লিঙ্গ : মহিলা	ফটো উপলব্ধ
88	ZPT1965839	নাম : রাফিকা খাতুন স্বামীর নাম: সেখ সফিকুল হাসান বাড়ির নং : - বয়স : 31 লিঙ্গ : মহিলা	ফটো উপলব্ধ	89	ZPT1965847	নাম : সুরাজ মিদে পিতার নাম: খোকন মিদে বাড়ির নং : - বয়স : 25 লিঙ্গ : পুরুষ	ফটো উপলব্ধ	90	ZPT1966076	নাম : বেবী মিদে পিতার নাম: মইবুর মিদে বাড়ির নং : - বয়স : 29 লিঙ্গ : মহিলা	ফটো উপলব্ধ

91	ZPT1993526	নাম : নাজির হোসেন সেখ মায়ের নাম: সাহানারা বেগম সেখ বাড়ির নং : - বয়স : 26 লিঙ্গ : পুরুষ	ফটো উপলব্ধ	92	ZPT1237643	নাম : আজিজুল হক মিদে পিতার নাম: সেকেন্দার মিদে বাড়ির নং : n0077 বয়স : 38 লিঙ্গ : পুরুষ	ফটো উপলব্ধ	93	ZPT2039337	নাম : সায়মা খাতুন স্বামীর নাম: মাসুদুর রহমান মন্ডল বাড়ির নং : এক এক দুই বয়স : 46 লিঙ্গ : মহিলা	ফটো উপলব্ধ
94	MXF3057635	নাম : আনিদা মিদে স্বামীর নাম: মুজিবুর রহমান মিদে বাড়ির নং : n0038 বয়স : 40 লিঙ্গ : মহিলা	ফটো উপলব্ধ	95	ZPT1952001	নাম : সাফিয়া মিদে স্বামীর নাম: মুন্না মিদে বাড়ির নং : - বয়স : 26 লিঙ্গ : মহিলা	ফটো উপলব্ধ	96	ZPT1964600	নাম : কুলসুনারা বেগম দগুরী স্বামীর নাম: সাহেব দগুরী বাড়ির নং : - বয়স : 28 লিঙ্গ : মহিলা	ফটো উপলব্ধ
97	MXF3055068	নাম : মাবুদা বেগম স্বামীর নাম: সামসুদ্দিন মিদে বাড়ির নং : n0124 বয়স : 40 লিঙ্গ : মহিলা	ফটো উপলব্ধ	98	MXF3055977	নাম : দিলবার হোসেন দগুরে পিতার নাম: বদরোদ্দোজা দগুরী বাড়ির নং : n0032 বয়স : 45 লিঙ্গ : পুরুষ	ফটো উপলব্ধ	99	ZPT1666718	নাম : ফারুক মিদে পিতার নাম: হাসেম মিদে বাড়ির নং : n0098 বয়স : 30 লিঙ্গ : পুরুষ	ফটো উপলব্ধ
100	ZPT2189918	নাম : সেখ রানি স্বামীর নাম: আজিম সেখ বাড়ির নং : N000 বয়স : 30 লিঙ্গ : মহিলা	ফটো উপলব্ধ	101	ZPT2193969	নাম : হালিমা মিদে স্বামীর নাম: ফরিদুল রহমান মিদে বাড়ির নং : N0067 বয়স : 30 লিঙ্গ : মহিলা	ফটো উপলব্ধ	102	MXF3491123	নাম : আসানুর সেখ পিতার নাম: সেখ এমামুল হক বাড়ির নং : n0023 বয়স : 41 লিঙ্গ : পুরুষ	ফটো উপলব্ধ
103	ZPT1832260	নাম : তনুজা সেখ স্বামীর নাম: মনিরুল সেখ বাড়ির নং : n0174 বয়স : 32 লিঙ্গ : মহিলা	ফটো উপলব্ধ	104	MXF3365772	নাম : হালিম মিদে পিতার নাম: সেকেন্দার মিদে বাড়ির নং : n0077 বয়স : 43 লিঙ্গ : পুরুষ	ফটো উপলব্ধ	105	MXF3056751	নাম : সবুর আলি মিদে পিতার নাম: মোরসেদ আলি মিদে বাড়ির নং : n0077 বয়স : 59 লিঙ্গ : পুরুষ	ফটো উপলব্ধ
106	HXF3120417	নাম : মহিমা খাতুন সেখ পিতার নাম: তোফাজ্জাল মোল্লা বাড়ির নং : N005 বয়স : 33 লিঙ্গ : মহিলা	ফটো উপলব্ধ	107	ZPT1919497	নাম : সেখ সোয়েব আলি পিতার নাম: আলতাফ হোসেন সেখ বাড়ির নং : n0200 বয়স : 26 লিঙ্গ : পুরুষ	ফটো উপলব্ধ	108	ZPT2173045	নাম : নাজিমা বেগম স্বামীর নাম: হাবিব কয়াল বাড়ির নং : N0071 বয়স : 36 লিঙ্গ : মহিলা	ফটো উপলব্ধ
109	MXF2826212	নাম : হাবিব কয়াল পিতার নাম: হায়দার আলি বাড়ির নং : n0071 বয়স : 45 লিঙ্গ : পুরুষ	ফটো উপলব্ধ	110	MXF0896209	নাম : রসনারা কয়াল স্বামীর নাম: হায়দার কয়াল বাড়ির নং : n0071 বয়স : 63 লিঙ্গ : মহিলা	ফটো উপলব্ধ	111	ZPT1430495	নাম : রেহানা বেগম স্বামীর নাম: ইসমাইল খাঁ বাড়ির নং : n0116 বয়স : 49 লিঙ্গ : মহিলা	ফটো উপলব্ধ
112	MXF0896225	নাম : ইসমাইল খাঁ পিতার নাম: ইদ্রিস খাঁ বাড়ির নং : n0116 বয়স : 57 লিঙ্গ : পুরুষ	ফটো উপলব্ধ	113	MXF0896233	নাম : মেহেরুন্নেসা খাঁ স্বামীর নাম: জয়নাল আবেদিন খাঁ বাড়ির নং : n0116 বয়স : 56 লিঙ্গ : মহিলা	ফটো উপলব্ধ	114	MXF1598580	নাম : জয়নাল আবেদিন খাঁ পিতার নাম: ইদ্রিস খাঁ বাড়ির নং : n0116 বয়স : 65 লিঙ্গ : পুরুষ	ফটো উপলব্ধ
115	ZPT1430586	নাম : ইমরান খাঁ পিতার নাম: জয়নাল আবেদিন খাঁ বাড়ির নং : n0116 বয়স : 31 লিঙ্গ : পুরুষ	ফটো উপলব্ধ	116	ZPT1919455	নাম : আকবর আলি খাঁ পিতার নাম: জয়নাল আবেদিন খাঁ বাড়ির নং : n0196 বয়স : 26 লিঙ্গ : পুরুষ	ফটো উপলব্ধ	117	XHS1704113	নাম : আমিনা খাতুন পিতার নাম: মোস্তজুল মিদে বাড়ির নং : - বয়স : 31 লিঙ্গ : মহিলা	ফটো উপলব্ধ
118	ZPT2197259	নাম : সেখ মাসুদা খাতুন পিতার নাম: সেখ মোরসেলিম বাড়ির নং : N0000 বয়স : 24 লিঙ্গ : মহিলা	ফটো উপলব্ধ	119	MXF0896076	নাম : সেখ সিরাজুল ইসলাম পিতার নাম: সেখ শের আলি বাড়ির নং : N0086 বয়স : 63 লিঙ্গ : পুরুষ	ফটো উপলব্ধ	120	MXF0896050	নাম : হাফিজা খাতুন স্বামীর নাম: সেখ শের আলি বাড়ির নং : n0086 বয়স : 85 লিঙ্গ : মহিলা	ফটো উপলব্ধ

121	MXF0896068	নাম : আকলিমা বেগম স্বামীর নাম: সেখ সিরাজুল ইসলাম বাড়ির নং : n0086 বয়স : 48 লিঙ্গ : মহিলা	ফটো উপলব্ধ	122	ZPT2197457	নাম : সেখ সুহানা সুলতানা পিতার নাম: সেখ সিরাজুল ইসলাম বাড়ির নং : N0086 বয়স : 24 লিঙ্গ : মহিলা	ফটো উপলব্ধ	123	ZPT2173128	নাম : সবেরিন খাতুন স্বামীর নাম: আজিজুল দস্তুরি বাড়ির নং : N0000 বয়স : 28 লিঙ্গ : মহিলা	ফটো উপলব্ধ
124	GRL1720374	নাম : সিদ্দিকা খাতুন বরকন্দাজ পিতার নাম: মুজিবর রহমান বরকন্দাজ বাড়ির নং : N005 বয়স : 42 লিঙ্গ : মহিলা	ফটো উপলব্ধ	125	ZPT2186914	নাম : সামিনা খাতুন সেখ পিতার নাম: সেখ আব্দুল হামিদ বাড়ির নং : N000 বয়স : 29 লিঙ্গ : মহিলা	ফটো উপলব্ধ	126	ZPT1666445	নাম : রুমা জমাদার পিতার নাম: হাসান আলি জমাদার বাড়ির নং : N0000 বয়স : 31 লিঙ্গ : মহিলা	ফটো উপলব্ধ
127	ZPT1919331	নাম : সাবানা তারানুর পিতার নাম: সেখ আকাস আলি বাড়ির নং : n0183 বয়স : 27 লিঙ্গ : মহিলা	ফটো উপলব্ধ	128	MXF0898296	নাম : আজগার আলি দস্তুরী পিতার নাম: এজাদ বক্স দস্তুরী বাড়ির নং : n0109 বয়স : 55 লিঙ্গ : পুরুষ	ফটো উপলব্ধ	129	ZPT2171726	নাম : বাপি দস্তুরী অন্যান্য: আমানত দস্তুরি বাড়ির নং : N0109 বয়স : 27 লিঙ্গ : পুরুষ	ফটো উপলব্ধ
130	ZPT1919349	নাম : গিয়াস উদ্দিন দস্তুরী পিতার নাম: জুল ফিকার দস্তুরী বাড়ির নং : n0184 বয়স : 26 লিঙ্গ : পুরুষ	ফটো উপলব্ধ	131	ZPT2176220	নাম : সজেদা বানু দস্তুরি স্বামীর নাম: একরামুল দস্তুরি বাড়ির নং : N0031 বয়স : 39 লিঙ্গ : মহিলা	ফটো উপলব্ধ	132	ZPT2189033	নাম : আমির সোহেল দস্তুরী পিতার নাম: আজিজ দস্তুরী বাড়ির নং : N0031 বয়স : 26 লিঙ্গ : পুরুষ	ফটো উপলব্ধ
133	ZPT2158343	নাম : আশিক দস্তুরী পিতার নাম: আলতাভ দস্তুরী বাড়ির নং : n0114 বয়স : 27 লিঙ্গ : পুরুষ	ফটো উপলব্ধ	134	ZPT2190247	নাম : মনোয়ারা খাতুন পিতার নাম: মহিনউদ্দিন দস্তুরী বাড়ির নং : N0014 বয়স : 24 লিঙ্গ : মহিলা	ফটো উপলব্ধ	135	ZPT2193779	নাম : নাজমুল দস্তুরী পিতার নাম: হাফিজুল দস্তুরী বাড়ির নং : N0153 বয়স : 24 লিঙ্গ : পুরুষ	ফটো উপলব্ধ
136	NCS1400670	নাম : সৌকিন সেখ পিতার নাম: মহঃ আলি সেখ বাড়ির নং : N0113 বয়স : 37 লিঙ্গ : মহিলা	ফটো উপলব্ধ	137	ZPT1430511	নাম : পাকিজা দস্তুরী স্বামীর নাম: আজিজ দস্তুরী বাড়ির নং : 3 বয়স : 40 লিঙ্গ : মহিলা	ফটো উপলব্ধ	138	MXF3245362	নাম : আজহারউদ্দিন দস্তুরী পিতার নাম: জামাল হোসেন দস্তুরী বাড়ির নং : n0014 বয়স : 39 লিঙ্গ : পুরুষ	ফটো উপলব্ধ
139	MXF0898569	নাম : মীনা দস্তুরী স্বামীর নাম: জামালউদ্দিন দস্তুরী বাড়ির নং : n0105 বয়স : 59 লিঙ্গ : মহিলা	ফটো উপলব্ধ	140	MXF1599588	নাম : কাশমিরা বেগম দস্তুরী স্বামীর নাম: আজিজ দস্তুরী বাড়ির নং : n0031 বয়স : 48 লিঙ্গ : মহিলা	ফটো উপলব্ধ	141	ZPT0611442	নাম : টগরী দস্তুরী পিতার নাম: আনিসার দস্তুরী বাড়ির নং : n0115 বয়স : 36 লিঙ্গ : মহিলা	ফটো উপলব্ধ
142	ZPT1430453	নাম : মমতাজ বেগম দস্তুরী স্বামীর নাম: মহঃ রাজকুমার দস্তুরী বাড়ির নং : n0103 বয়স : 42 লিঙ্গ : মহিলা	ফটো উপলব্ধ	143	MXF3055936	নাম : মহঃ রাজকুমার পিতার নাম: নুরুলহোদা বাড়ির নং : n0103 বয়স : 46 লিঙ্গ : পুরুষ	ফটো উপলব্ধ	144	MXF3055928	নাম : মহিরুল ইসলাম দস্তুরী পিতার নাম: নুরুলহোদা বাড়ির নং : n0103 বয়স : 49 লিঙ্গ : পুরুষ	ফটো উপলব্ধ
145	ZPT1666627	নাম : নাসিমা দস্তুরী স্বামীর নাম: মহঃ রাজকুমার দস্তুরী বাড়ির নং : n0103 বয়স : 37 লিঙ্গ : মহিলা	ফটো উপলব্ধ	146	MXF0898148	নাম : মোরসেলিম দস্তুরী পিতার নাম: আঃসলাম দস্তুরী বাড়ির নং : n0014 বয়স : 49 লিঙ্গ : পুরুষ	ফটো উপলব্ধ	147	ZPT1666668	নাম : ইয়াসমিনা দস্তুরী স্বামীর নাম: ফিরোজ দস্তুরী বাড়ির নং : n0103 বয়স : 38 লিঙ্গ : মহিলা	ফটো উপলব্ধ
148	MXF3245354	নাম : ফিরোজ দস্তুরী পিতার নাম: নুরুল হোসেন দস্তুরী বাড়ির নং : n0103 বয়স : 38 লিঙ্গ : পুরুষ	ফটো উপলব্ধ	149	AHY1409259	নাম : সালমা সা স্বামীর নাম: মহরম সা বাড়ির নং : এন0101 বয়স : 33 লিঙ্গ : মহিলা	ফটো উপলব্ধ	150	AHY1903301	নাম : টিনামনি সেখ পিতার নাম: সামসুদ্দিন সেখ বাড়ির নং : এন0101 বয়স : 30 লিঙ্গ : মহিলা	ফটো উপলব্ধ

ভাগ নং, নাম : 1-দেববাঁপড়দহ গড়বাগান(অংশ),দগুরী,মল্লিক,সেখ,মিদে,লক্ষর পাড়া

151 নাম : নূরবানু দগুরী স্বামীর নাম: তাজউদ্দিন দগুরী বাড়ির নং : n0109 বয়স : 56 লিঙ্গ : মহিলা	MXF0898312 ফটো উপলব্ধ	152 নাম : পারমিনা খাতুন পিতার নাম: আলি আহমাদ লক্ষর বাড়ির নং : এন0401 বয়স : 24 লিঙ্গ : মহিলা	ZTA2735868 ফটো উপলব্ধ	153 নাম : রুকসানা খাতুন দগুরী পিতার নাম: মনি দগুরী বাড়ির নং : n0113 বয়স : 49 লিঙ্গ : মহিলা	MXF0898726 ফটো উপলব্ধ
154 নাম : জুলফিকার দগুরী পিতার নাম: মনি দগুরী বাড়ির নং : n0113 বয়স : 49 লিঙ্গ : পুরুষ	MXF0898718 ফটো উপলব্ধ	155 নাম : মহঃ আরিন দগুরী পিতার নাম: নজরুল দগুরী বাড়ির নং : 007 বয়স : 22 লিঙ্গ : পুরুষ	ZPT2512978 ফটো উপলব্ধ	156 নাম : মোহীরোম মিদে স্বামীর নাম: নুরুদ্দিন মিদে বাড়ির নং : এন0101 বয়স : 33 লিঙ্গ : মহিলা	ZPT1877117 ফটো উপলব্ধ
157 নাম : রাজু দগুরী পিতার নাম: সিরাজ দগুরী বাড়ির নং : n0109 বয়স : 51 লিঙ্গ : পুরুষ	MXF3056082 ফটো উপলব্ধ	158 নাম : মাকসুদা দগুরী স্বামীর নাম: রাজু দগুরী বাড়ির নং : n0109 বয়স : 44 লিঙ্গ : মহিলা	MXF3366275 ফটো উপলব্ধ	159 নাম : আজিজুল দগুরী পিতার নাম: আমানত দগুরী বাড়ির নং : n0109 বয়স : 33 লিঙ্গ : পুরুষ	ZPT1568468 ফটো উপলব্ধ
160 নাম : নাসির উদ্দিন দগুরী পিতার নাম: আমানত দগুরী বাড়ির নং : n0109 বয়স : 30 লিঙ্গ : পুরুষ	ZPT1568443 ফটো উপলব্ধ	161 নাম : জুলফিকার দগুরী পিতার নাম: হাচিন দগুরী বাড়ির নং : n0110 বয়স : 53 লিঙ্গ : পুরুষ	MXF0898585 ফটো উপলব্ধ	162 নাম : হায়াতন দগুরী পিতার নাম: জুলফিকার দগুরী বাড়ির নং : n0110 বয়স : 49 লিঙ্গ : মহিলা	MXF0898593 ফটো উপলব্ধ
163 নাম : সাবির দগুরী পিতার নাম: হাচিন দগুরী বাড়ির নং : n0110 বয়স : 51 লিঙ্গ : পুরুষ	MXF0898601 ফটো উপলব্ধ	164 নাম : নজরুল ইসলাম দগুরী পিতার নাম: সিদ্দিক দগুরী বাড়ির নং : n0111 বয়স : 55 লিঙ্গ : পুরুষ	MXF0898783 ফটো উপলব্ধ	165 নাম : ইয়াসমিনা দগুরী স্বামীর নাম: নজরুল দগুরী বাড়ির নং : n0111 বয়স : 40 লিঙ্গ : মহিলা	MXF3366259 ফটো উপলব্ধ
166 নাম : আফরিনা দগুরী স্বামীর নাম: আমির সবেল দগুরী বাড়ির নং : এন00 বয়স : 23 লিঙ্গ : মহিলা	ZPT2458776 ফটো উপলব্ধ	167 নাম : নূরজাহান খাতুন সানা মায়ের নাম: সামসুন নেহার সানা বাড়ির নং : এন0101 বয়স : 30 লিঙ্গ : মহিলা	ZTA2327799 ফটো উপলব্ধ	168 নাম : সোয়েল খান পিতার নাম: হারুণ খান বাড়ির নং : এন0101 বয়স : 22 লিঙ্গ : পুরুষ	ZPT2499374 ফটো উপলব্ধ
169 নাম : মোসাদেক দগুরী পিতার নাম: মহিরুল ইসলাম দগুরী বাড়ির নং : এন0101 বয়স : 22 লিঙ্গ : পুরুষ	ZPT2501492 ফটো উপলব্ধ	170 নাম : নূর হোসেন দগুরী পিতার নাম: তাজউদ্দিন দগুরী বাড়ির নং : n0109 বয়স : 31 লিঙ্গ : পুরুষ	ZPT1430693 ফটো উপলব্ধ	171 নাম : মঞ্জুর আলম দগুরী পিতার নাম: বদরোদ্দোজা দগুরী বাড়ির নং : n0154 বয়স : 51 লিঙ্গ : পুরুষ	MXF0898650 ফটো উপলব্ধ
172 নাম : আমিনা বেগম দগুরী স্বামীর নাম: মঞ্জুর আলম দগুরী বাড়ির নং : n0157 বয়স : 45 লিঙ্গ : মহিলা	MXF3490711 ফটো উপলব্ধ	173 নাম : মারুফা দগুরী স্বামীর নাম: আজগর দগুরী বাড়ির নং : n0109 বয়স : 49 লিঙ্গ : মহিলা	MXF0898304 ফটো উপলব্ধ	174 নাম : আসানুর রহিম পিতার নাম: হারুন দগুরী বাড়ির নং : n0106 বয়স : 64 লিঙ্গ : পুরুষ	MXF0898411 ফটো উপলব্ধ
175 নাম : ইভানা পারযতীন পিতার নাম: আসানুর রহিম বাড়ির নং : n0106 বয়স : 37 লিঙ্গ : মহিলা	ZPT0611335 ফটো উপলব্ধ	176 নাম : আজিজ দগুরী পিতার নাম: গোলামনবী দগুরী বাড়ির নং : n0031 বয়স : 50 লিঙ্গ : পুরুষ	MXF0897629 ফটো উপলব্ধ	177 নাম : আনোয়ারা দগুরী স্বামীর নাম: গোলামনবী দগুরী বাড়ির নং : n0031 বয়স : 68 লিঙ্গ : মহিলা	MXF0897611 ফটো উপলব্ধ
178 নাম : সাকিল দগুরী পিতার নাম: রফিক দগুরী বাড়ির নং : n0101 বয়স : 53 লিঙ্গ : পুরুষ	MXF0898759 ফটো উপলব্ধ	179 নাম : মনুয়ারা বেগম দগুরী স্বামীর নাম: সামিম দগুরী বাড়ির নং : n0101 বয়স : 44 লিঙ্গ : মহিলা	MXF3056165 ফটো উপলব্ধ	180 নাম : সামিম দগুরী পিতার নাম: রফিক দগুরী বাড়ির নং : n0101 বয়স : 57 লিঙ্গ : পুরুষ	MXF3056157 ফটো উপলব্ধ

181	MXF1599414	ফটো উপলব্ধ	182	MXF1599513	ফটো উপলব্ধ	183	MXF3613759	ফটো উপলব্ধ
নাম : একরামুল দগুরী পিতার নাম: গোলাম নবী দগুরী বাড়ির নং : n0031 বয়স : 47 লিঙ্গ : পুরুষ			নাম : মইদুল দগুরী পিতার নাম: সালাম দগুরী বাড়ির নং : n0014 বয়স : 46 লিঙ্গ : পুরুষ			নাম : নূর আক্বরেজ দগুরী স্বামীর নাম: মহিনুদ্দিন দগুরী বাড়ির নং : n0014 বয়স : 49 লিঙ্গ : মহিলা		
184	ZPT1568450	ফটো উপলব্ধ	185	WB/26/167/480143	ফটো উপলব্ধ	186	MXF0898114	ফটো উপলব্ধ
নাম : পারবিন দগুরী স্বামীর নাম: মোরসেলিম দগুরী বাড়ির নং : n0014 বয়স : 35 লিঙ্গ : মহিলা			নাম : মোসারক দগুরী পিতার নাম: আঃসালাম দগুরী বাড়ির নং : n0014 বয়স : 51 লিঙ্গ : পুরুষ			নাম : আনসারী দগুরী স্বামীর নাম: আঃসালাম দগুরী বাড়ির নং : n0014 বয়স : 63 লিঙ্গ : মহিলা		
187	MXF0898262	ফটো উপলব্ধ	188	MXF0898254	ফটো উপলব্ধ	189	ZPT1137538	ফটো উপলব্ধ
নাম : হাসিনা দগুরী স্বামীর নাম: সামসুদ্দিন দগুরী বাড়ির নং : n0013 বয়স : 51 লিঙ্গ : মহিলা			নাম : সামসুদ্দিন দগুরী পিতার নাম: আঃসালাম দগুরী বাড়ির নং : n0013 বয়স : 61 লিঙ্গ : পুরুষ			নাম : সাহেব দগুরী পিতার নাম: কামরুদ্দিন দগুরী বাড়ির নং : n0103 বয়স : 37 লিঙ্গ : পুরুষ		
190	MXF0898478	ফটো উপলব্ধ	191	MXF0898460	ফটো উপলব্ধ	192	ZPT1787985	ফটো উপলব্ধ
নাম : রসনারা দগুরী স্বামীর নাম: কামরুদ্দিন দগুরী বাড়ির নং : n0103 বয়স : 58 লিঙ্গ : মহিলা			নাম : কামরুদ্দিন দগুরী পিতার নাম: আসরফ দগুরী বাড়ির নং : n0103 বয়স : 66 লিঙ্গ : পুরুষ			নাম : রুপা দগুরী স্বামীর নাম: মইদুল দগুরী বাড়ির নং : n0014 বয়স : 37 লিঙ্গ : মহিলা		
193	ZPT1430701	ফটো উপলব্ধ	194	MXF0898437	ফটো উপলব্ধ	195	ZPT1788009	ফটো উপলব্ধ
নাম : আসীক ইকবাল দগুরী পিতার নাম: মহসিন আর রহিম দগুরী বাড়ির নং : n0106 বয়স : 31 লিঙ্গ : পুরুষ			নাম : মহসিন আর রহিম দগুরী পিতার নাম: হারুন দগুরী বাড়ির নং : n0106 বয়স : 61 লিঙ্গ : পুরুষ			নাম : বাপ্পা দগুরী পিতার নাম: জামালউদ্দিন দগুরী বাড়ির নং : n0105 বয়স : 34 লিঙ্গ : পুরুষ		
196	MXF0898676	ফটো উপলব্ধ	197	MXF0898643	ফটো উপলব্ধ	198	MXF3056090	ফটো উপলব্ধ
নাম : নাজিমা দগুরী পিতার নাম: হাফিজুল দগুরী বাড়ির নং : n0156 বয়স : 49 লিঙ্গ : মহিলা			নাম : হাফিজুল দগুরী পিতার নাম: বদরোদ্দোজা দগুরী বাড়ির নং : n0153 বয়স : 53 লিঙ্গ : পুরুষ			নাম : আনোয়ারা দগুরী স্বামীর নাম: আনসার দগুরী বাড়ির নং : n0115 বয়স : 66 লিঙ্গ : মহিলা		
199	ZPT1137066	ফটো উপলব্ধ	200	MXF3490703	ফটো উপলব্ধ	201	MXF3365525	ফটো উপলব্ধ
নাম : কবিরুল দগুরী পিতার নাম: আলতাপ দগুরী বাড়ির নং : n0114 বয়স : 35 লিঙ্গ : পুরুষ			নাম : মফিজুল দগুরী পিতার নাম: আলতাপ দগুরী বাড়ির নং : n0114 বয়স : 39 লিঙ্গ : পুরুষ			নাম : মইদুল দগুরী পিতার নাম: আলতাপ দগুরী বাড়ির নং : n0114 বয়স : 45 লিঙ্গ : পুরুষ		
202	MXF3585866	ফটো উপলব্ধ	203	MXF1599430	ফটো উপলব্ধ	204	ZPT1137900	ফটো উপলব্ধ
নাম : রফিয়া দগুরী স্বামীর নাম: আলতাপ দগুরী বাড়ির নং : n0114 বয়স : 53 লিঙ্গ : মহিলা			নাম : জহীরউদ্দিন দগুরী পিতার নাম: মনি দগুরী বাড়ির নং : n0113 বয়স : 45 লিঙ্গ : পুরুষ			নাম : মমতাজ দগুরী স্বামীর নাম: জুলফিকার দগুরী বাড়ির নং : n0113 বয়স : 40 লিঙ্গ : মহিলা		
205	ZPT1749712	ফটো উপলব্ধ	206	ZPT1749704	ফটো উপলব্ধ	207	ZPT1749746	ফটো উপলব্ধ
নাম : আমিরুল দগুরী পিতার নাম: আলতাপ দগুরী বাড়ির নং : n0114 বয়স : 29 লিঙ্গ : পুরুষ			নাম : চম্পা মন্ডল স্বামীর নাম: হায়দর আলি মন্ডল বাড়ির নং : n0114 বয়স : 28 লিঙ্গ : মহিলা			নাম : আক্রাম দগুরী পিতার নাম: আজগার দগুরী বাড়ির নং : n0109 বয়স : 29 লিঙ্গ : পুরুষ		
208	ZPT1749738	ফটো উপলব্ধ	209	ZPT2003010	ফটো উপলব্ধ	210	ZPT2549608	ফটো উপলব্ধ
নাম : সাহিদ দগুরী পিতার নাম: হাফিজুল দগুরী বাড়ির নং : n0153 বয়স : 29 লিঙ্গ : পুরুষ			নাম : রেহানা দগুরী স্বামীর নাম: মইদুল দগুরী বাড়ির নং : এন0014 বয়স : 37 লিঙ্গ : মহিলা			নাম : সানোয়ারা দগুরী পিতার নাম: মইনুদ্দিন দগুরী বাড়ির নং : এন0074 বয়স : 22 লিঙ্গ : মহিলা		

211 নাম : আনজুমানারা দগুরী স্বামীর নাম: মহসিন আর রহিম দগুরী বাড়ির নং : n0106 বয়স : 52 লিঙ্গ : মহিলা	MXF0898445 ফটো উপলব্ধ	212 নাম : সেরিনা দগুরী স্বামীর নাম: কবিরুল দগুরী বাড়ির নং : n0198 বয়স : 33 লিঙ্গ : মহিলা	ZPT1919471 ফটো উপলব্ধ	213 নাম : দিলারা বানু স্বামীর নাম: আশানুর রহিম বাড়ির নং : n0106 বয়স : 60 লিঙ্গ : মহিলা	MXF0898429 ফটো উপলব্ধ
214 নাম : সামিনারা দগুরী স্বামীর নাম: সাবির দগুরী বাড়ির নং : এন0110 বয়স : 51 লিঙ্গ : মহিলা	ZPT1966050 ফটো উপলব্ধ	215 নাম : সাহেবা খাতুন স্বামীর নাম: সেখ আহসানুল ইসলাম বাড়ির নং : এন0101 বয়স : 28 লিঙ্গ : মহিলা	ZTA2402675 ফটো উপলব্ধ	216 নাম : সাবানা পারভিন পিতার নাম: মসিবার রহমান মল্লিক বাড়ির নং : এন0101 বয়স : 30 লিঙ্গ : মহিলা	CWM3649373 ফটো উপলব্ধ
217 নাম : গুলাবসা পারভিন স্বামীর নাম: সাদাম মিদে বাড়ির নং : - বয়স : 27 লিঙ্গ : মহিলা	ZPT1966068 ফটো উপলব্ধ	218 নাম : মিজানুর সেখ পিতার নাম: জাহাঙ্গীর সেখ বাড়ির নং : n0024 বয়স : 35 লিঙ্গ : পুরুষ	ZPT1010883 ফটো উপলব্ধ	219 নাম : মনোয়ারা বেগম স্বামীর নাম: সেখ জহাঙ্গীর বাড়ির নং : n0024 বয়স : 58 লিঙ্গ : মহিলা	MXF0901819 ফটো উপলব্ধ
220 নাম : সামিন সেখ পিতার নাম: হামিদ সেখ বাড়ির নং : n0026 বয়স : 29 লিঙ্গ : পুরুষ	ZPT1749787 ফটো উপলব্ধ	221 নাম : মোফিজুল সেখ পিতার নাম: জাহাঙ্গীর সেখ বাড়ির নং : n0024 বয়স : 42 লিঙ্গ : পুরুষ	MXF3245495 ফটো উপলব্ধ	222 নাম : হাসানুর সেখ পিতার নাম: আব্দুল হামিদ সেখ বাড়ির নং : n0026 বয়স : 38 লিঙ্গ : পুরুষ	ZPT1237825 ফটো উপলব্ধ
223 নাম : নূর আলম সেখ পিতার নাম: আব্দুল হামিদ সেখ বাড়ির নং : n0026 বয়স : 37 লিঙ্গ : পুরুষ	ZPT1237833 ফটো উপলব্ধ	224 নাম : রিনা খাতুন দগুরী স্বামীর নাম: মোরসেদ দগুরী বাড়ির নং : n0107 বয়স : 43 লিঙ্গ : মহিলা	MXF3366267 ফটো উপলব্ধ	225 নাম : মামুদআলাম দগুরী পিতার নাম: ফইরাজ দগুরী বাড়ির নং : n0107 বয়স : 51 লিঙ্গ : পুরুষ	MXF0898510 ফটো উপলব্ধ
226 নাম : মোনিরুল সেখ পিতার নাম: জাহাঙ্গীর সেখ বাড়ির নং : n0024 বয়স : 41 লিঙ্গ : পুরুষ	MXF3245636 ফটো উপলব্ধ	227 নাম : সেখ সাজেদা বেগম স্বামীর নাম: হামিদ বাড়ির নং : n0026 বয়স : 76 লিঙ্গ : মহিলা	MXF0895953 ফটো উপলব্ধ	228 নাম : জেলিফা সেখ স্বামীর নাম: মিজানুর সেখ বাড়ির নং : N0024 বয়স : 25 লিঙ্গ : মহিলা	ZPT2190031 ফটো উপলব্ধ
229 নাম : রোজিনা বেগম সেখ স্বামীর নাম: মোফিজুল সেখ বাড়ির নং : N0024 বয়স : 39 লিঙ্গ : মহিলা	ZPT2190320 ফটো উপলব্ধ	230 নাম : সাইফুদ্দিন লক্ষর পিতার নাম: ইয়াকুব লক্ষর বাড়ির নং : n0022 বয়স : 59 লিঙ্গ : পুরুষ	WB/26/167/480621 ফটো উপলব্ধ	231 নাম : মনিরা বেগম লক্ষর স্বামীর নাম: সাইফুদ্দিন লক্ষর বাড়ির নং : n0022 বয়স : 56 লিঙ্গ : মহিলা	WB/26/167/480619 ফটো উপলব্ধ
232 নাম : ইয়াসমিন আরা বেগম স্বামীর নাম: ঘরিফ সেখ বাড়ির নং : n0022 বয়স : 61 লিঙ্গ : মহিলা	ZPT1430446 ফটো উপলব্ধ	233 নাম : বিলকিস খাতুন স্বামীর নাম: মামুদআলাম দগুরী বাড়ির নং : এন0107 বয়স : 38 লিঙ্গ : মহিলা	ZPT2003002 ফটো উপলব্ধ	234 নাম : সামসুল সেখ পিতার নাম: আঃ হামিদ সেখ বাড়ির নং : n0026 বয়স : 39 লিঙ্গ : পুরুষ	MXF3491180 ফটো উপলব্ধ
235 নাম : জেনিফার বেগম স্বামীর নাম: আব্দুল হকবালী দগুরী বাড়ির নং : N0102 বয়স : 46 লিঙ্গ : মহিলা	ZPT2171676 ফটো উপলব্ধ	236 নাম : মাসুদুর রহমান মন্ডল পিতার নাম: আব্দুল রহমান মন্ডল বাড়ির নং : n0102 বয়স : 56 লিঙ্গ : পুরুষ	MXF0898197 ফটো উপলব্ধ	237 নাম : আনোয়ারা মণ্ডল পিতার নাম: আরঃরহমান মণ্ডল বাড়ির নং : n0102 বয়স : 76 লিঙ্গ : মহিলা	MXF1597988 ফটো উপলব্ধ
238 নাম : সাহিদ আফরোজ মন্ডল পিতার নাম: মাসুদুর রহমান মন্ডল বাড়ির নং : এন0102 বয়স : 20 লিঙ্গ : পুরুষ	ZPT2569408 ফটো উপলব্ধ	239 নাম : আনোয়ার হোসেন মল্লিক পিতার নাম: শাহজাহান মল্লিক বাড়ির নং : n0099 বয়স : 51 লিঙ্গ : পুরুষ	MXF1600899 ফটো উপলব্ধ	240 নাম : রবি মল্লিক পিতার নাম: মোস্তাকিন মল্লিক বাড়ির নং : n0194 বয়স : 31 লিঙ্গ : পুরুষ	ZPT1919430 ফটো উপলব্ধ

241	ZPT1430578	ফটো উপলব্ধ	242	MXF3585718	ফটো উপলব্ধ	243	MXF0899245	ফটো উপলব্ধ
নাম : রাজা মল্লিক পিতার নাম: মোস্তাকিন মল্লিক বাড়ির নং : n0092 বয়স : 33 লিঙ্গ : পুরুষ			নাম : হালিমা মল্লিক স্বামীর নাম: আলি এমাম মল্লিক বাড়ির নং : n0100 বয়স : 37 লিঙ্গ : মহিলা			নাম : তসলিমা মল্লিক স্বামীর নাম: নূরনবী মল্লিক বাড়ির নং : n0039 বয়স : 66 লিঙ্গ : মহিলা		
244	MXF0896043	ফটো উপলব্ধ	245	MXF3055290	ফটো উপলব্ধ	246	ZPT1010867	ফটো উপলব্ধ
নাম : আসিয়া মল্লিক স্বামীর নাম: মোস্তাকিন মল্লিক বাড়ির নং : n0092 বয়স : 53 লিঙ্গ : মহিলা			নাম : মোস্তাকিন মল্লিক পিতার নাম: লুতফার মল্লিক বাড়ির নং : n0092 বয়স : 57 লিঙ্গ : পুরুষ			নাম : তাজউদ্দিন মল্লিক পিতার নাম: হাকিম মল্লিক বাড়ির নং : n0039 বয়স : 35 লিঙ্গ : পুরুষ		
247	MXF3490844	ফটো উপলব্ধ	248	MXF0899237	ফটো উপলব্ধ	249	MXF0899229	ফটো উপলব্ধ
নাম : রিয়াজউদ্দিন মল্লিক পিতার নাম: আব্দুল হাকিম মল্লিক বাড়ির নং : n0039 বয়স : 38 লিঙ্গ : পুরুষ			নাম : মমতাজ মল্লিক স্বামীর নাম: আহ্বাকিম মল্লিক বাড়ির নং : n0039 বয়স : 57 লিঙ্গ : মহিলা			নাম : আহ্বাকিম মল্লিক পিতার নাম: ওয়াজেদ মল্লিক বাড়ির নং : n0039 বয়স : 68 লিঙ্গ : পুরুষ		
250	MXF0899211	ফটো উপলব্ধ	251	MXF3057692	ফটো উপলব্ধ	252	MXF0899336	ফটো উপলব্ধ
নাম : তৌফিক মল্লিক পিতার নাম: নূরনবী মল্লিক বাড়ির নং : n0039 বয়স : 49 লিঙ্গ : পুরুষ			নাম : সাহালম মল্লিক পিতার নাম: নজরুল মল্লিক বাড়ির নং : n0037 বয়স : 40 লিঙ্গ : পুরুষ			নাম : নজরুল মল্লিক পিতার নাম: ওয়াজেদ মল্লিক বাড়ির নং : n0037 বয়স : 69 লিঙ্গ : পুরুষ		
253	MXF1301464	ফটো উপলব্ধ	254	MXF3056355	ফটো উপলব্ধ	255	MXF1681907	ফটো উপলব্ধ
নাম : আমিনা বেগম মল্লিক স্বামীর নাম: আইনুদ্দিন বাড়ির নং : n0119 বয়স : 45 লিঙ্গ : মহিলা			নাম : আইনুদ্দিন মল্লিক পিতার নাম: নূরনবী মল্লিক বাড়ির নং : n0119 বয়স : 45 লিঙ্গ : পুরুষ			নাম : জমিলা বেগম মল্লিক স্বামীর নাম: আনামত মল্লিক বাড়ির নং : n0118 বয়স : 48 লিঙ্গ : মহিলা		
256	MXF3490810	ফটো উপলব্ধ	257	ZPT1237536	ফটো উপলব্ধ	258	MXF3245222	ফটো উপলব্ধ
নাম : মইদুল মল্লিক পিতার নাম: মোরতেজ আলি মল্লিক বাড়ির নং : n0104 বয়স : 38 লিঙ্গ : পুরুষ			নাম : জাহানারা মল্লিক স্বামীর নাম: মইদুল মল্লিক বাড়ির নং : n0104 বয়স : 52 লিঙ্গ : মহিলা			নাম : বুমা মল্লিক পিতার নাম: মোরতেজ মল্লিক বাড়ির নং : n0104 বয়স : 44 লিঙ্গ : মহিলা		
259	MXF0899351	ফটো উপলব্ধ	260	MXF0899773	ফটো উপলব্ধ	261	MXF3365608	ফটো উপলব্ধ
নাম : মোরতেজ মল্লিক পিতার নাম: গোঃমোস্তাফা মল্লিক বাড়ির নং : n0104 বয়স : 66 লিঙ্গ : পুরুষ			নাম : আনামত মল্লিক পিতার নাম: বেচ মল্লিক বাড়ির নং : n0126 বয়স : 55 লিঙ্গ : পুরুষ			নাম : নূরপাল মল্লিক স্বামীর নাম: ইয়ার নবী মল্লিক বাড়ির নং : n0100 বয়স : 58 লিঙ্গ : মহিলা		
262	ZPT1919406	ফটো উপলব্ধ	263	ZPT2176618	ফটো উপলব্ধ	264	ZPT1919356	ফটো উপলব্ধ
নাম : মনিরুল মল্লিক পিতার নাম: বোরজাহান মল্লিক বাড়ির নং : n0190 বয়স : 26 লিঙ্গ : পুরুষ			নাম : তাপিসা মল্লিক স্বামীর নাম: রাজা মল্লিক বাড়ির নং : N0092 বয়স : 33 লিঙ্গ : মহিলা			নাম : সইদুল মল্লিক পিতার নাম: আনামত মল্লিক বাড়ির নং : n0185 বয়স : 26 লিঙ্গ : পুরুষ		
265	ZPT2189231	ফটো উপলব্ধ	266	MXF3490851	ফটো উপলব্ধ	267	MXF3056421	ফটো উপলব্ধ
নাম : আমিনা মল্লিক স্বামীর নাম: আনোয়ার মল্লিক বাড়ির নং : N0099 বয়স : 37 লিঙ্গ : মহিলা			নাম : আব্দুল রহিম মল্লিক পিতার নাম: ইয়ার নবী মল্লিক বাড়ির নং : n0100 বয়স : 38 লিঙ্গ : পুরুষ			নাম : আলি এমাম মল্লিক পিতার নাম: ইয়ার নবী মল্লিক বাড়ির নং : n0100 বয়স : 40 লিঙ্গ : পুরুষ		
268	ZPT2395663	ফটো উপলব্ধ	269	ZPT2396083	ফটো উপলব্ধ	270	MLN1587898	ফটো উপলব্ধ
নাম : তানিয়া মল্লিক পিতার নাম: তৌফিক মল্লিক বাড়ির নং : এন0039 বয়স : 22 লিঙ্গ : মহিলা			নাম : বিথলিকা মল্লিক স্বামীর নাম: মনিরুল মল্লিক বাড়ির নং : এন0190 বয়স : 22 লিঙ্গ : মহিলা			নাম : রঙ্গিলা মল্লিক স্বামীর নাম: আজহার উদ্দিন মল্লিক বাড়ির নং : N0039 বয়স : 41 লিঙ্গ : মহিলা		

271	ZPT2502508	নাম : জামিরুল মল্লিক পিতার নাম: অনামত মল্লিক বাড়ির নং : এন0101 বয়স : 24 লিঙ্গ : পুরুষ	ফটো উপলব্ধ	272	ZPT1011022	নাম : আজহারউদ্দিন মল্লিক পিতার নাম: নূর নবী মল্লিক বাড়ির নং : n0039 বয়স : 35 লিঙ্গ : পুরুষ	ফটো উপলব্ধ	273	ZPT1609684	নাম : সালেমা মল্লিক পিতার নাম: রমজান বাড়ির নং : এন0039 বয়স : 33 লিঙ্গ : মহিলা	ফটো উপলব্ধ
274	ZPT2499432	নাম : মুসকান মল্লিক স্বামীর নাম: তাজুদ্দিন মল্লিক বাড়ির নং : এন0101 বয়স : 23 লিঙ্গ : মহিলা	ফটো উপলব্ধ	275	ZPT1137306	নাম : মনিরা মল্লিক স্বামীর নাম: আব্দুল রহিম মল্লিক বাড়ির নং : n0100 বয়স : 37 লিঙ্গ : মহিলা	ফটো উপলব্ধ	276	ZPT2502714	নাম : আনিসা মল্লিক পিতার নাম: অনামত মল্লিক বাড়ির নং : এন0101 বয়স : 21 লিঙ্গ : মহিলা	ফটো উপলব্ধ
277	MXF3365566	নাম : সাহানারা বেগম মল্লিক স্বামীর নাম: তৌফিক মল্লিক বাড়ির নং : n0052 বয়স : 45 লিঙ্গ : মহিলা	ফটো উপলব্ধ	278	ZPT2189801	নাম : মোনজুর আলম মিদে পিতার নাম: মেহেবুব আলি মিদে বাড়ির নং : N0016 বয়স : 25 লিঙ্গ : পুরুষ	ফটো উপলব্ধ	279	ZPT2189181	নাম : ইবরান মিদে পিতার নাম: সুবিদ আলি মিদে বাড়ির নং : N0049 বয়স : 26 লিঙ্গ : পুরুষ	ফটো উপলব্ধ
280	ZPT2189637	নাম : আসলাম মিদে পিতার নাম: নূর আলম মিদে বাড়ির নং : N00080 বয়স : 24 লিঙ্গ : পুরুষ	ফটো উপলব্ধ	281	ZPT2193324	নাম : আসরাফিল মিদে পিতার নাম: ইয়াসিন মিদে বাড়ির নং : N0072 বয়স : 30 লিঙ্গ : পুরুষ	ফটো উপলব্ধ	282	ZPT2190429	নাম : সাইনাজ মিদে স্বামীর নাম: পাঞ্জু মিদে বাড়ির নং : N0000 বয়স : 27 লিঙ্গ : মহিলা	ফটো উপলব্ধ
283	ZPT2159960	নাম : জুলেখা মিদে স্বামীর নাম: আব্দুল আশিক মিদে বাড়ির নং : N0075 বয়স : 24 লিঙ্গ : মহিলা	ফটো উপলব্ধ	284	ZPT2189504	নাম : সামিনা খাতুন মিদে পিতার নাম: সুবিদ আলি মিদে বাড়ির নং : N0049 বয়স : 26 লিঙ্গ : মহিলা	ফটো উপলব্ধ	285	ZPT2193522	নাম : আলম সেখ মায়ের নাম: আলম আরা সেখ বাড়ির নং : N0121 বয়স : 35 লিঙ্গ : পুরুষ	ফটো উপলব্ধ
286	MXF3365723	নাম : বাদসা মিদে পিতার নাম: ইসলাম মিদে বাড়ির নং : n0045 বয়স : 45 লিঙ্গ : পুরুষ	ফটো উপলব্ধ	287	ZPT1964584	নাম : চাঁদ সেখ মায়ের নাম: আলমআরা সেখ বাড়ির নং : এন0121 বয়স : 26 লিঙ্গ : পুরুষ	ফটো উপলব্ধ	288	MXF3365665	নাম : রেহানা মিদে স্বামীর নাম: আব্দুল মালেক মিদে বাড়ির নং : n0075 বয়স : 55 লিঙ্গ : মহিলা	ফটো উপলব্ধ
289	MXF0899484	নাম : রসনারা মিদে স্বামীর নাম: দাউদ রহমান মিদে বাড়ির নং : n0043 বয়স : 70 লিঙ্গ : মহিলা	ফটো উপলব্ধ	290	MXF3056520	নাম : সুলতানা মিদে স্বামীর নাম: আজিজুর রহমান মিদে বাড়ির নং : n0043 বয়স : 46 লিঙ্গ : মহিলা	ফটো উপলব্ধ	291	MXF1599448	নাম : মহিদুল মিদে পিতার নাম: নূর রহমান মিদে বাড়ির নং : n0044 বয়স : 38 লিঙ্গ : পুরুষ	ফটো উপলব্ধ
292	MXF3056611	নাম : আমিন মিদে পিতার নাম: ফরিয়াদ মিদে বাড়ির নং : n0045 বয়স : 41 লিঙ্গ : পুরুষ	ফটো উপলব্ধ	293	MXF3057585	নাম : পিকু মিদে পিতার নাম: আমীর মিদে বাড়ির নং : n0007 বয়স : 40 লিঙ্গ : পুরুষ	ফটো উপলব্ধ	294	MXF0900084	নাম : ফরিয়াদ মিদে পিতার নাম: ইসলাম মিদে বাড়ির নং : n0045 বয়স : 69 লিঙ্গ : পুরুষ	ফটো উপলব্ধ
295	ZPT2503894	নাম : মইনুর ইসলাম মিদে পিতার নাম: মসিয়ার রহমান মিদে বাড়ির নং : এন0101 বয়স : 22 লিঙ্গ : পুরুষ	ফটো উপলব্ধ	296	ZPT2499242	নাম : রাফিকা মিদে স্বামীর নাম: নূর আমিন মিদে বাড়ির নং : এন0101 বয়স : 25 লিঙ্গ : মহিলা	ফটো উপলব্ধ	297	ZPT2501435	নাম : কুতুব উদ্দিন মিদে পিতার নাম: আব্দুল মালেক মিদে বাড়ির নং : এন0101 বয়স : 21 লিঙ্গ : পুরুষ	ফটো উপলব্ধ
298	ZPT2314292	নাম : রিয়াজুল জমাদার পিতার নাম: মুত নূর রহমান জমাদার বাড়ির নং : এন0064 বয়স : 24 লিঙ্গ : পুরুষ	ফটো উপলব্ধ	299	MXF0899658	নাম : মান্নান আলি মিদে পিতার নাম: নাসির মিদে বাড়ির নং : n0063 বয়স : 58 লিঙ্গ : পুরুষ	ফটো উপলব্ধ	300	MXF2692028	নাম : সাহানারা মিদে স্বামীর নাম: রায়হান মিদে বাড়ির নং : n0066 বয়স : 58 লিঙ্গ : মহিলা	ফটো উপলব্ধ

301 নাম : আমির সোয়েল মিদে পিতার নাম: আব্দুল্লা মিদে বাড়ির নং : n0192 বয়স : 28 লিঙ্গ : পুরুষ	ZPT1919422 ফটো উপলব্ধ	302 নাম : নুরেনেশা মিদে স্বামীর নাম: সিরাজুল মিদে বাড়ির নং : n0163 বয়স : 38 লিঙ্গ : মহিলা	MXF3609948 ফটো উপলব্ধ	303 নাম : মকসুদ আলম সেখ পিতার নাম: আলতাফ হোসেন সেখ বাড়ির নং : N0093 বয়স : 24 লিঙ্গ : পুরুষ	ZPT2189868 ফটো উপলব্ধ
304 নাম : জাসমিনা খাতুন মিদে পিতার নাম: আবু কালাম মিদে বাড়ির নং : N0057 বয়স : 26 লিঙ্গ : মহিলা	ZPT2193159 ফটো উপলব্ধ	305 নাম : রুমা মিদে মায়ের নাম: ফরিদা মিদে বাড়ির নং : N0050 বয়স : 34 লিঙ্গ : মহিলা	ZPT2193894 ফটো উপলব্ধ	306 নাম : নূর আলম মিদে পিতার নাম: সামাদ আলি মিদে বাড়ির নং : N000 বয়স : 33 লিঙ্গ : পুরুষ	ZPT2189298 ফটো উপলব্ধ
307 নাম : সুমাইয়া মিদে স্বামীর নাম: এস্তাক হোসান মিদে বাড়ির নং : এন0035 বয়স : 22 লিঙ্গ : মহিলা	ZPT2395846 ফটো উপলব্ধ	308 নাম : রবিয়াল মিদে পিতার নাম: খোকন মিদে বাড়ির নং : n0199 বয়স : 29 লিঙ্গ : পুরুষ	ZPT1919489 ফটো উপলব্ধ	309 নাম : রাকিব মিদে স্বামীর নাম: ফিরোজ মিদে বাড়ির নং : n0201 বয়স : 31 লিঙ্গ : মহিলা	ZPT1919505 ফটো উপলব্ধ
310 নাম : মনজুর আলম জমাদার পিতার নাম: কালোমানিক জমাদার বাড়ির নং : এন0074 বয়স : 27 লিঙ্গ : পুরুষ	ZPT1993559 ফটো উপলব্ধ	311 নাম : মনিরা খাতুন বেগম মিদা স্বামীর নাম: আলি আজগর মিদে বাড়ির নং : এন0079 বয়স : 41 লিঙ্গ : মহিলা	ZPT1996677 ফটো উপলব্ধ	312 নাম : বিলকিস পারভিন স্বামীর নাম: রেজমান বাড়ির নং : n0058 বয়স : 37 লিঙ্গ : মহিলা	ZPT1237601 ফটো উপলব্ধ
313 নাম : মনোয়ারা মিদে স্বামীর নাম: হোসেন মিদে বাড়ির নং : n0059 বয়স : 74 লিঙ্গ : মহিলা	MXF0900423 ফটো উপলব্ধ	314 নাম : সামসুদ্দিন মিদে পিতার নাম: হোসেন মিদে বাড়ির নং : n0059 বয়স : 52 লিঙ্গ : পুরুষ	MXF0900456 ফটো উপলব্ধ	315 নাম : নুরুদ্দিন মিদে পিতার নাম: হোসেন মিদে বাড়ির নং : n0059 বয়স : 49 লিঙ্গ : পুরুষ	MXF0900464 ফটো উপলব্ধ
316 নাম : কুতুবুদ্দিন মিদে পিতার নাম: হোসেন মিদে বাড়ির নং : n0059 বয়স : 43 লিঙ্গ : পুরুষ	MXF1680123 ফটো উপলব্ধ	317 নাম : মহিনউদ্দিন মিদে পিতার নাম: হোসেনআলি মিদে বাড়ির নং : n0059 বয়স : 41 লিঙ্গ : পুরুষ	MXF3057593 ফটো উপলব্ধ	318 নাম : জিন্নাতুন মিদে স্বামীর নাম: কুতুবউদ্দিন মিদে বাড়ির নং : n0059 বয়স : 36 লিঙ্গ : মহিলা	ZPT1137348 ফটো উপলব্ধ
319 নাম : নূরমহম্মদ মিদে পিতার নাম: হোসেন মিদে বাড়ির নং : n0060 বয়স : 52 লিঙ্গ : পুরুষ	MXF0900753 ফটো উপলব্ধ	320 নাম : মোস্তাজুল মিদে পিতার নাম: আওলাত মিদে বাড়ির নং : n0061 বয়স : 38 লিঙ্গ : পুরুষ	MXF3245388 ফটো উপলব্ধ	321 নাম : মফিজুল মিদে পিতার নাম: আউলাদ মিদে বাড়ির নং : n0061 বয়স : 37 লিঙ্গ : পুরুষ	ZPT0611574 ফটো উপলব্ধ
322 নাম : আনোয়ার হোসেন মিদে পিতার নাম: রহমান মিদে বাড়ির নং : n0063 বয়স : 46 লিঙ্গ : পুরুষ	MXF1683754 ফটো উপলব্ধ	323 নাম : সরিফুল আলি মিদে পিতার নাম: মাল্লান আলি মিদে বাড়ির নং : n0063 বয়স : 35 লিঙ্গ : পুরুষ	ZPT1137249 ফটো উপলব্ধ	324 নাম : আমিনা মিদে স্বামীর নাম: রমজান মিদে বাড়ির নং : n0065 বয়স : 55 লিঙ্গ : মহিলা	MXF0900597 ফটো উপলব্ধ
325 নাম : ওমর মিদে পিতার নাম: রমজান মিদে বাড়ির নং : n0065 বয়স : 36 লিঙ্গ : পুরুষ	MXF3586104 ফটো উপলব্ধ	326 নাম : মিনারা মিদে পিতার নাম: রমজান মিদে বাড়ির নং : n0065 বয়স : 35 লিঙ্গ : মহিলা	ZPT1010966 ফটো উপলব্ধ	327 নাম : বোরহান মিদে পিতার নাম: নাসির মিদে বাড়ির নং : n0068 বয়স : 74 লিঙ্গ : পুরুষ	MXF0900639 ফটো উপলব্ধ
328 নাম : সমীর আলি মিদে পিতার নাম: বোরহান মিদে বাড়ির নং : n0068 বয়স : 40 লিঙ্গ : পুরুষ	MXF3245453 ফটো উপলব্ধ	329 নাম : হাল্লান মিদে পিতার নাম: নাসির মিদে বাড়ির নং : n0068 বয়স : 71 লিঙ্গ : পুরুষ	MXF0900647 ফটো উপলব্ধ	330 নাম : হামিদা মিদে স্বামীর নাম: হাল্লান মিদে বাড়ির নং : n0068 বয়স : 61 লিঙ্গ : মহিলা	MXF0900654 ফটো উপলব্ধ

331	ZPT1136944	ফটো উপলব্ধ	332	ZPT1318153	ফটো উপলব্ধ	333	MXF3245255	ফটো উপলব্ধ
নাম : মুন্না মিদে পিতার নাম: হান্নান মিদে বাড়ির নং : n0068 বয়স : 36 লিঙ্গ : পুরুষ			নাম : এরপান মিদে পিতার নাম: হান্নান মিদে বাড়ির নং : n0068 বয়স : 33 লিঙ্গ : পুরুষ			নাম : সানোআর হোসেন মিদে পিতার নাম: মহঃ কোরহান মিদে বাড়ির নং : n0068 বয়স : 43 লিঙ্গ : পুরুষ		
334	ZPT1010933	ফটো উপলব্ধ	335	MXF3490968	ফটো উপলব্ধ	336	MXF0900126	ফটো উপলব্ধ
নাম : নাসিম মিদে পিতার নাম: রেহান মিদে বাড়ির নং : n0068 বয়স : 35 লিঙ্গ : পুরুষ			নাম : সিরাজুল মিদে পিতার নাম: আনসার মিদে বাড়ির নং : n0069 বয়স : 39 লিঙ্গ : পুরুষ			নাম : আফসার মিদে পিতার নাম: মকবুল মিদে বাড়ির নং : n0069 বয়স : 59 লিঙ্গ : পুরুষ		
337	WB/26/167/480462	ফটো উপলব্ধ	338	WB/26/167/480461	ফটো উপলব্ধ	339	ZPT1666577	ফটো উপলব্ধ
নাম : কামাল মিদে পিতার নাম: মকবুল মিদে বাড়ির নং : n0069 বয়স : 56 লিঙ্গ : পুরুষ			নাম : রফিক মিদে পিতার নাম: মকবুল মিদে বাড়ির নং : n0069 বয়স : 53 লিঙ্গ : পুরুষ			নাম : সরিফুল মিদে পিতার নাম: আফসার আলি মিদে বাড়ির নং : n0069 বয়স : 29 লিঙ্গ : পুরুষ		
340	MXF3365673	ফটো উপলব্ধ	341	ZPT1237619	ফটো উপলব্ধ	342	MXF0900191	ফটো উপলব্ধ
নাম : সুজাহান মিদে স্বামীর নাম: মহিনউদ্দিন মিদে বাড়ির নং : n0070 বয়স : 71 লিঙ্গ : মহিলা			নাম : আব্দুল সাহিদ মিদে পিতার নাম: মহিনউদ্দিন মিদে বাড়ির নং : n0070 বয়স : 36 লিঙ্গ : পুরুষ			নাম : মর্জিনা লক্ষর স্বামীর নাম: আব্দুল রহমান লক্ষর বাড়ির নং : n0070 বয়স : 53 লিঙ্গ : মহিলা		
343	MXF3056561	ফটো উপলব্ধ	344	ZPT1136985	ফটো উপলব্ধ	345	MXF3056587	ফটো উপলব্ধ
নাম : তাজমহম্মাদ মিদে পিতার নাম: মহিন মিদে বাড়ির নং : n0070 বয়স : 51 লিঙ্গ : পুরুষ			নাম : ফিরোজ মিদে পিতার নাম: মহিন উদ্দিন মিদে বাড়ির নং : n0070 বয়স : 47 লিঙ্গ : পুরুষ			নাম : সেলিমা মিদে স্বামীর নাম: তাজ মহম্মাদ বাড়ির নং : n0070 বয়স : 41 লিঙ্গ : মহিলা		
346	MXF3490885	ফটো উপলব্ধ	347	MXF0900480	ফটো উপলব্ধ	348	MXF2691947	ফটো উপলব্ধ
নাম : সারউদ্দিন মিদে পিতার নাম: মহিনুদ্দিন মিদে বাড়ির নং : n0070 বয়স : 38 লিঙ্গ : পুরুষ			নাম : আসিয়া মিদে স্বামীর নাম: সামাদ মিদে বাড়ির নং : n0072 বয়স : 71 লিঙ্গ : মহিলা			নাম : ইয়াসিন মিদে পিতার নাম: সামাদ মিদে বাড়ির নং : n0072 বয়স : 55 লিঙ্গ : পুরুষ		
349	MXF3057031	ফটো উপলব্ধ	350	ZPT1237635	ফটো উপলব্ধ	351	ZPT1044387	ফটো উপলব্ধ
নাম : নূরউদ্দিন মিদে পিতার নাম: সামাদ মিদে বাড়ির নং : n0072 বয়স : 41 লিঙ্গ : পুরুষ			নাম : নূর মহম্মাদ মিদে পিতার নাম: সামাদ মিদে বাড়ির নং : n0072 বয়স : 37 লিঙ্গ : পুরুষ			নাম : মোঃ মামনী বেগম স্বামীর নাম: নূরউদ্দিন মিদে বাড়ির নং : n0072 বয়স : 39 লিঙ্গ : মহিলা		
352	MXF0900035	ফটো উপলব্ধ	353	MXF3365855	ফটো উপলব্ধ	354	ZPT1136977	ফটো উপলব্ধ
নাম : সালাউদ্দিন মিদে পিতার নাম: সালাউদ্দিন মিদে বাড়ির নং : n0073 বয়স : 55 লিঙ্গ : পুরুষ			নাম : ফজিলা মিদে স্বামীর নাম: সালাউদ্দিন মিদে বাড়ির নং : n0073 বয়স : 50 লিঙ্গ : মহিলা			নাম : আমিন মিদে পিতার নাম: সালাউদ্দিন মিদে বাড়ির নং : n0073 বয়স : 46 লিঙ্গ : পুরুষ		
355	MXF3056918	ফটো উপলব্ধ	356	MXF3056835	ফটো উপলব্ধ	357	MXF3490901	ফটো উপলব্ধ
নাম : মোমিন মিদে পিতার নাম: আলাউদ্দিন মিদে বাড়ির নং : n0073 বয়স : 40 লিঙ্গ : পুরুষ			নাম : মানসুরা মিদে স্বামীর নাম: আঃওহাব মিদে বাড়ির নং : n0074 বয়স : 61 লিঙ্গ : মহিলা			নাম : মহঃ রকি মিদে পিতার নাম: আব্দুল ওয়াব মিদে বাড়ির নং : n0074 বয়স : 37 লিঙ্গ : পুরুষ		
358	ZPT1666700	ফটো উপলব্ধ	359	ZPT1430644	ফটো উপলব্ধ	360	MXF0900357	ফটো উপলব্ধ
নাম : আবিদা মিদে স্বামীর নাম: রোমিও মিদে বাড়ির নং : n0074 বয়স : 32 লিঙ্গ : মহিলা			নাম : আব্দুল আসিক মিদে পিতার নাম: আব্দুল মালেক মিদে বাড়ির নং : n0075 বয়স : 32 লিঙ্গ : পুরুষ			নাম : জমিলা মিদে স্বামীর নাম: ফরাদ মিদে বাড়ির নং : n0076 বয়স : 81 লিঙ্গ : মহিলা		

361	WB/26/167/480406	ফটো উপলব্ধ	362	MXF0900373	ফটো উপলব্ধ	363	ZPT1666650	ফটো উপলব্ধ
নাম : আব্দুল খালেক মিদে পিতার নাম: জামসেদ মিদে বাড়ির নং : n0076 বয়স : 53 লিঙ্গ : পুরুষ			নাম : বাসিরা মিদে স্বামীর নাম: খালেক মিদে বাড়ির নং : n0076 বয়স : 50 লিঙ্গ : মহিলা			নাম : নাসির উদ্দিন মিদে পিতার নাম: আব্দুল খালেক মিদে বাড়ির নং : n0076 বয়স : 29 লিঙ্গ : পুরুষ		
364	MXF0900050	ফটো উপলব্ধ	365	MXF0900068	ফটো উপলব্ধ	366	MXF0900167	ফটো উপলব্ধ
নাম : আলিআকবর মিদে পিতার নাম: জিয়ারাত মিদে বাড়ির নং : n0078 বয়স : 54 লিঙ্গ : পুরুষ			নাম : রসনারা মিদে স্বামীর নাম: আলিআকবর মিদে বাড়ির নং : n0078 বয়স : 51 লিঙ্গ : মহিলা			নাম : আলিআজগর মিদে পিতার নাম: জিয়ারাত মিদে বাড়ির নং : n0079 বয়স : 49 লিঙ্গ : পুরুষ		
367	MXF3365889	ফটো উপলব্ধ	368	MXF3056967	ফটো উপলব্ধ	369	ZPT1430602	ফটো উপলব্ধ
নাম : বাবলু মিদে পিতার নাম: গুলজার মিদে বাড়ির নং : n0080 বয়স : 64 লিঙ্গ : পুরুষ			নাম : মাপুজা মিদে স্বামীর নাম: বাবলু মিদে বাড়ির নং : n0080 বয়স : 57 লিঙ্গ : মহিলা			নাম : মাসুদ মিদে পিতার নাম: বাবলু মিদে বাড়ির নং : n0080 বয়স : 33 লিঙ্গ : পুরুষ		
370	MXF3365897	ফটো উপলব্ধ	371	MXF0900381	ফটো উপলব্ধ	372	MXF0900399	ফটো উপলব্ধ
নাম : বুলবুল মিদে পিতার নাম: গুলজার মিদে বাড়ির নং : n0080 বয়স : 60 লিঙ্গ : পুরুষ			নাম : খোকন মিদে পিতার নাম: গুলজার মিদে বাড়ির নং : n0080 বয়স : 56 লিঙ্গ : পুরুষ			নাম : খুরশিদা মিদে স্বামীর নাম: খোকন মিদে বাড়ির নং : n0080 বয়স : 51 লিঙ্গ : মহিলা		
373	ZPT1832179	ফটো উপলব্ধ	374	ZPT2499739	ফটো উপলব্ধ	375	ZPT2459675	ফটো উপলব্ধ
নাম : শিল্পা মিদে পিতার নাম: সাহালোম মিদে বাড়ির নং : n0059 বয়স : 28 লিঙ্গ : মহিলা			নাম : লালফলা মিদে পিতার নাম: জিন্নাতন মিদে বাড়ির নং : এন0101 বয়স : 21 লিঙ্গ : পুরুষ			নাম : মৌসুমী মিদে স্বামীর নাম: সঞ্জু মিদে বাড়ির নং : এন00 বয়স : 30 লিঙ্গ : মহিলা		
376	ZPT2499614	ফটো উপলব্ধ	377	ZPT1919521	ফটো উপলব্ধ	378	MXF0900555	ফটো উপলব্ধ
নাম : সরক্ক মিদে পিতার নাম: জিন্নাতন মিদে বাড়ির নং : এন0101 বয়স : 28 লিঙ্গ : পুরুষ			নাম : সামিউল মিদে পিতার নাম: আমীর মিদে বাড়ির নং : n0204 বয়স : 26 লিঙ্গ : পুরুষ			নাম : সেলিমা মিদে স্বামীর নাম: রহজান মিদে বাড়ির নং : n0033 বয়স : 52 লিঙ্গ : মহিলা		
379	ZPT1237627	ফটো উপলব্ধ	380	ZPT2624575	ফটো উপলব্ধ	381	MXF3056991	ফটো উপলব্ধ
নাম : সাবানা মল্লিক স্বামীর নাম: সাহালোম মল্লিক বাড়ির নং : n0070 বয়স : 37 লিঙ্গ : মহিলা			নাম : নুরআলম মিদে পিতার নাম: গুলজার মিদে বাড়ির নং : n0080 বয়স : 50 লিঙ্গ : পুরুষ			নাম : জিন্নাতন মিদে স্বামীর নাম: মুকুল মিদে বাড়ির নং : n0080 বয়স : 53 লিঙ্গ : মহিলা		
382	MXF0900514	ফটো উপলব্ধ	383	MXF0900522	ফটো উপলব্ধ	384	ZPT1666684	ফটো উপলব্ধ
নাম : দস্তগীর মিদে পিতার নাম: রউফ মিদে বাড়ির নং : n0082 বয়স : 54 লিঙ্গ : পুরুষ			নাম : আয়েষা মিদে স্বামীর নাম: দস্তগীর মিদে বাড়ির নং : n0082 বয়স : 49 লিঙ্গ : মহিলা			নাম : আনসুরা মিদে স্বামীর নাম: সফিকুল মিদে বাড়ির নং : n0097 বয়স : 41 লিঙ্গ : মহিলা		
385	ZPT1666643	ফটো উপলব্ধ	386	ZPT1430412	ফটো উপলব্ধ	387	MXF0899617	ফটো উপলব্ধ
নাম : ইয়াসমিনা বেগম মিদে স্বামীর নাম: রেজাবুল মিদে বাড়ির নং : n0097 বয়স : 33 লিঙ্গ : মহিলা			নাম : মুর্শিদা মিদে স্বামীর নাম: হাবিব মিদে বাড়ির নং : n0120 বয়স : 40 লিঙ্গ : মহিলা			নাম : আয়েষা মিদে স্বামীর নাম: মনসুর মিদে বাড়ির নং : n0121 বয়স : 76 লিঙ্গ : মহিলা		
388	MXF3365731	ফটো উপলব্ধ	389	MXF3365749	ফটো উপলব্ধ	390	MXF3365756	ফটো উপলব্ধ
নাম : সকিনা মিদে পিতার নাম: মনসুর মিদে বাড়ির নং : n0121 বয়স : 57 লিঙ্গ : মহিলা			নাম : ওলিয়াদ মিদে পিতার নাম: মনসুর মিদে বাড়ির নং : n0121 বয়স : 52 লিঙ্গ : পুরুষ			নাম : আনোয়ারা মিদে স্বামীর নাম: ওলিয়াদ মিদে বাড়ির নং : n0121 বয়স : 51 লিঙ্গ : মহিলা		

391 নাম : আলম আরা সেখ মায়ের নাম: আয়েশা মিদে বাড়ির নং : n0121 বয়স : 46 লিঙ্গ : মহিলা	ZPT1137256 ফটো উপলব্ধ	392 নাম : হাফিজুল মিদে পিতার নাম: জামাল মিদে বাড়ির নং : n0127 বয়স : 49 লিঙ্গ : পুরুষ	MXF0900498 ফটো উপলব্ধ	393 নাম : ইয়াসমিনা মিদে স্বামীর নাম: আনিসুর মিদে বাড়ির নং : n0128 বয়স : 50 লিঙ্গ : মহিলা	MXF0899914 ফটো উপলব্ধ
394 নাম : জরিলা মিদে স্বামীর নাম: সুবীদ আলী মিদে বাড়ির নং : n0129 বয়স : 49 লিঙ্গ : মহিলা	MXF0899880 ফটো উপলব্ধ	395 নাম : রেজবুল মিদে পিতার নাম: আনোয়ার মিদে বাড়ির নং : n0097 বয়স : 36 লিঙ্গ : পুরুষ	ZPT1237684 ফটো উপলব্ধ	396 নাম : সফিকুল মিদে পিতার নাম: আনোয়ার আলি মিদে বাড়ির নং : n0097 বয়স : 38 লিঙ্গ : পুরুষ	MXF3490943 ফটো উপলব্ধ
397 নাম : মিনাকা পারভিন স্বামীর নাম: এরপাণ মিদে বাড়ির নং : এন0068 বয়স : 24 লিঙ্গ : মহিলা	NCS2268910 ফটো উপলব্ধ	398 নাম : আমির মিদে পিতার নাম: বোরহান মিদে বাড়ির নং : n0068 বয়স : 35 লিঙ্গ : পুরুষ	ZPT1010958 ফটো উপলব্ধ	399 নাম : আসমাউল মিদে পিতার নাম: আমজেদ আলি মিদে বাড়ির নং : n0034 বয়স : 32 লিঙ্গ : পুরুষ	ZPT1318351 ফটো উপলব্ধ
400 নাম : আব্দুল বারি মিদে পিতার নাম: মান্নান আলি মিদে বাড়ির নং : n0195 বয়স : 26 লিঙ্গ : পুরুষ	ZPT1919448 ফটো উপলব্ধ	401 নাম : সাবেরা বেগম মিদে স্বামীর নাম: মান্নান আলি মিদে বাড়ির নং : n0063 বয়স : 53 লিঙ্গ : মহিলা	MXF0899666 ফটো উপলব্ধ	402 নাম : রুবিনা মিদে স্বামীর নাম: রবিয়াল মিদে বাড়ির নং : এন0101 বয়স : 27 লিঙ্গ : মহিলা	ZPT2501989 ফটো উপলব্ধ
403 নাম : রেসিদা খাতুন স্বামীর নাম: আমির মিডয়া বাড়ির নং : এন0101 বয়স : 22 লিঙ্গ : মহিলা	ZPT2503761 ফটো উপলব্ধ	404 নাম : ফরিদা পারভীন স্বামীর নাম: সিরাজুল মিদে বাড়ির নং : এন00 বয়স : 22 লিঙ্গ : মহিলা	ZPT2458750 ফটো উপলব্ধ	405 নাম : নুর আমিন মিদে পিতার নাম: আনিসুর রহমান মিদে বাড়ির নং : n0128 বয়স : 28 লিঙ্গ : পুরুষ	ZPT1749522 ফটো উপলব্ধ
406 নাম : সাহা আলম মিদে পিতার নাম: হোসেন আলি মিদে বাড়ির নং : n0059 বয়স : 37 লিঙ্গ : পুরুষ	MXF3490893 ফটো উপলব্ধ	407 নাম : সবিনা খাতুন মিদে স্বামীর নাম: আব্দুল সাহিদ মিদে বাড়ির নং : এন0070 বয়স : 26 লিঙ্গ : মহিলা	NVZ2506533 ফটো উপলব্ধ	408 নাম : আয়েশা মিদে স্বামীর নাম: ইসমাইল আলি মিদে বাড়ির নং : এন0458 বয়স : 29 লিঙ্গ : মহিলা	ZPT2395606 ফটো উপলব্ধ
409 নাম : সিফা মিদে স্বামীর নাম: ফারুক মিদে বাড়ির নং : এন0033 বয়স : 26 লিঙ্গ : মহিলা	ZPT2396042 ফটো উপলব্ধ	410 নাম : পিয়ারানী মিদে স্বামীর নাম: ওসমান মিদে বাড়ির নং : এন0033 বয়স : 27 লিঙ্গ : মহিলা	ZPT2396059 ফটো উপলব্ধ	411 নাম : মহঃ মেহারাজ মিদে পিতার নাম: সামসুদ্দিন মিদে বাড়ির নং : এন0059 বয়স : 22 লিঙ্গ : পুরুষ	ZPT2417004 ফটো উপলব্ধ
412 নাম : কাইফ মিদে পিতার নাম: কামাল মিদে বাড়ির নং : এন0069 বয়স : 23 লিঙ্গ : পুরুষ	ZPT2417442 ফটো উপলব্ধ	413 নাম : বর্না মিদে পিতার নাম: কামাল মিদে বাড়ির নং : এন0069 বয়স : 25 লিঙ্গ : মহিলা	ZPT2417509 ফটো উপলব্ধ	414 নাম : মাকসুদা মিদে স্বামীর নাম: সিন্দু মিদে বাড়ির নং : N0035 বয়স : 31 লিঙ্গ : মহিলা	ZPT2171585 ফটো উপলব্ধ
415 নাম : সেখ আলতাফ হোসেন পিতার নাম: ফকির মহম্মদ সেখ বাড়ির নং : n0093 বয়স : 54 লিঙ্গ : পুরুষ	MXF0901868 ফটো উপলব্ধ	416 নাম : সামিরুল মিদে পিতার নাম: সিরাজ মিদে বাড়ির নং : n0054 বয়স : 44 লিঙ্গ : পুরুষ	MXF3057569 ফটো উপলব্ধ	417 নাম : আলমগীর মীর অন্যান্য: রমজান মিদে বাড়ির নং : এন0033 বয়স : 39 লিঙ্গ : পুরুষ	ZPT2395903 ফটো উপলব্ধ
418 নাম : জুলি মিদে পিতার নাম: রমজান আলি মিদে বাড়ির নং : এন0033 বয়স : 39 লিঙ্গ : মহিলা	ZPT2395937 ফটো উপলব্ধ	419 নাম : সাকিব মিদে পিতার নাম: সমীর মিদে বাড়ির নং : এন0034 বয়স : 23 লিঙ্গ : পুরুষ	ZPT2395952 ফটো উপলব্ধ	420 নাম : আনিসুর রহমান মিদে পিতার নাম: হবিব রহমান মিদে বাড়ির নং : n0128 বয়স : 54 লিঙ্গ : পুরুষ	MXF0899906 ফটো উপলব্ধ

421	AHY1977347	422	ZPT2160224	423	ZPT1919364
নাম : ইসরাফিল মিদে পিতার নাম: ইয়াসিন মিদে বাড়ির নং : N0072 বয়স : 35 লিঙ্গ : পুরুষ	ফটো উপলব্ধ	নাম : মারজাহান মিদে স্বামীর নাম: মহিদুল মিদে বাড়ির নং : N0044 বয়স : 37 লিঙ্গ : মহিলা	ফটো উপলব্ধ	নাম : আলমগীর মিদে পিতার নাম: আবু সিদ্দিক মিদে বাড়ির নং : n0186 বয়স : 30 লিঙ্গ : পুরুষ	ফটো উপলব্ধ
424	ZPT2160091	425	MXF0895912	426	ZPT2193233
নাম : আমিরুল ইসলাম মিদে পিতার নাম: সাহাদাত আলি মিদে বাড়ির নং : N0044 বয়স : 26 লিঙ্গ : পুরুষ	ফটো উপলব্ধ	নাম : আব্দুল মালেক মিদে পিতার নাম: জামসেদ আলি মিদে বাড়ির নং : n0075 বয়স : 66 লিঙ্গ : পুরুষ	ফটো উপলব্ধ	নাম : আবিদ হোসেন মিদে পিতার নাম: আবু কালাম মিদে বাড়ির নং : N0057 বয়স : 24 লিঙ্গ : পুরুষ	ফটো উপলব্ধ
427	ZPT1919323	428	MXF1680040	429	ZPT1010909
নাম : এসরাফিল মিদে পিতার নাম: হামান মিদে বাড়ির নং : n0182 বয়স : 28 লিঙ্গ : পুরুষ	ফটো উপলব্ধ	নাম : সুজাউদ্দিন মিদে পিতার নাম: হোসেন মিদে বাড়ির নং : n0059 বয়স : 46 লিঙ্গ : পুরুষ	ফটো উপলব্ধ	নাম : রুকসানা বেগম স্বামীর নাম: হাবিব মিদে বাড়ির নং : n0063 বয়স : 35 লিঙ্গ : মহিলা	ফটো উপলব্ধ
430	ZPT2160257	431	ZPT2159986	432	ZPT2160125
নাম : হাসিবুল মিদে পিতার নাম: আমির আলি মিদে বাড়ির নং : N007 বয়স : 34 লিঙ্গ : পুরুষ	ফটো উপলব্ধ	নাম : খোকন মিদে পিতার নাম: কিবরিয়া মিদে বাড়ির নং : N0036 বয়স : 72 লিঙ্গ : পুরুষ	ফটো উপলব্ধ	নাম : মেঘা মিদে পিতার নাম: সায়ফুদ্দিন মিদে বাড়ির নং : N0055 বয়স : 27 লিঙ্গ : মহিলা	ফটো উপলব্ধ
433	ZPT1919414	434	ZPT1919398	435	ZPT2186880
নাম : সাদাম হোসেন মিদে পিতার নাম: আব্দুল্লা মিদে বাড়ির নং : n0191 বয়স : 27 লিঙ্গ : পুরুষ	ফটো উপলব্ধ	নাম : রেজমান মিদে পিতার নাম: আব্দুল মালেক মিদে বাড়ির নং : n0189 বয়স : 29 লিঙ্গ : পুরুষ	ফটো উপলব্ধ	নাম : ওয়াসিম আক্রম মিদে পিতার নাম: বুলবুল মিদে বাড়ির নং : N000 বয়স : 26 লিঙ্গ : পুরুষ	ফটো উপলব্ধ
436	ZPT2193381	437	MXF3055043	438	ZPT1788041
নাম : নুরকেশম মিদে স্বামীর নাম: টিকু মিদে বাড়ির নং : N0050 বয়স : 41 লিঙ্গ : মহিলা	ফটো উপলব্ধ	নাম : জাহানারা মিদে স্বামীর নাম: সবুর আলি মিদে বাড়ির নং : n0134 বয়স : 46 লিঙ্গ : মহিলা	ফটো উপলব্ধ	নাম : মানসুরা মিদে স্বামীর নাম: সিরাজ মিদে বাড়ির নং : n0093 বয়স : 33 লিঙ্গ : মহিলা	ফটো উপলব্ধ
439	ZPT1832302	440	ZPT2353654	441	ZPT2354355
নাম : মেহেরাজ মিদে পিতার নাম: ইয়াসিন মিদে বাড়ির নং : n0178 বয়স : 31 লিঙ্গ : পুরুষ	ফটো উপলব্ধ	নাম : রেহানা মিদে স্বামীর নাম: মোমিন মিদে বাড়ির নং : এন0073 বয়স : 35 লিঙ্গ : মহিলা	ফটো উপলব্ধ	নাম : সিদ্দিক মিদ্যা পিতার নাম: মহিবর মিদ্যা বাড়ির নং : এন0041 বয়স : 24 লিঙ্গ : মহিলা	ফটো উপলব্ধ
442	ZPT2335339	443	MXF3490927	444	ZPT1788033
নাম : সাবানা মিদে স্বামীর নাম: নাসিম মিদে বাড়ির নং : এন0068 বয়স : 32 লিঙ্গ : মহিলা	ফটো উপলব্ধ	নাম : নাসিম আক্তার মিদে পিতার নাম: আমির আলি মিদে বাড়ির নং : n0007 বয়স : 39 লিঙ্গ : পুরুষ	ফটো উপলব্ধ	নাম : সিরাজ মিদে পিতার নাম: ইয়াসিন মিদে বাড়ির নং : n0093 বয়স : 39 লিঙ্গ : পুরুষ	ফটো উপলব্ধ
445	MXF3365863	446	ZPT2549475	447	ZPT1318393
নাম : সেরিনা বেগম মিদে স্বামীর নাম: আফসার আলি মিদে বাড়ির নং : n0069 বয়স : 50 লিঙ্গ : মহিলা	ফটো উপলব্ধ	নাম : হাসিফুল মিদে পিতার নাম: আফসার মিদে বাড়ির নং : এন0069 বয়স : 21 লিঙ্গ : পুরুষ	ফটো উপলব্ধ	নাম : সারফারাজ মিদে পিতার নাম: ইয়াসিন মিদে বাড়ির নং : n0072 বয়স : 30 লিঙ্গ : পুরুষ	ফটো উপলব্ধ
448	ZPT1919463	449	MXF0899872	450	MXF0900282
নাম : রেজাবুল মিদে পিতার নাম: আমির আলি মিদে বাড়ির নং : n0197 বয়স : 28 লিঙ্গ : পুরুষ	ফটো উপলব্ধ	নাম : সুফিয়া মিদে স্বামীর নাম: আমির আলি মিদে বাড়ির নং : n0007 বয়স : 61 লিঙ্গ : মহিলা	ফটো উপলব্ধ	নাম : সিরাজ আলি মিদে পিতার নাম: আব্দুল লতিফ মিদে বাড়ির নং : n0054 বয়স : 71 লিঙ্গ : পুরুষ	ফটো উপলব্ধ

451 নাম : মেহের আলি মিদে পিতার নাম: আজিম মিদে বাড়ির নং : n0015 বয়স : 59 লিঙ্গ : পুরুষ	MXF0899823 ফটো উপলব্ধ	452 নাম : ইয়াসমিনা মিদে পিতার নাম: আমির আলি মিদে বাড়ির নং : n0007 বয়স : 39 লিঙ্গ : মহিলা	MXF3586138 ফটো উপলব্ধ	453 নাম : সেলিম আকতার মিদে পিতার নাম: আমীর আলি মিদে বাড়ির নং : n0007 বয়স : 38 লিঙ্গ : পুরুষ	ZPT1237551 ফটো উপলব্ধ
454 নাম : আব্দুল ওহাব মিদে পিতার নাম: জামসেদ মিদে বাড়ির নং : n0074 বয়স : 71 লিঙ্গ : পুরুষ	MXF0899534 ফটো উপলব্ধ	455 নাম : সামিরুল মিদে পিতার নাম: আনসার মিদে বাড়ির নং : n0170 বয়স : 27 লিঙ্গ : পুরুষ	ZPT1832229 ফটো উপলব্ধ	456 নাম : সাবিলা মিদে স্বামীর নাম: মেহেবুব আলি মিদে বাড়ির নং : n0016 বয়স : 46 লিঙ্গ : মহিলা	MXF1679158 ফটো উপলব্ধ
457 নাম : সাকিল মিদে পিতার নাম: সাবুর আলি মিদে বাড়ির নং : n0203 বয়স : 26 লিঙ্গ : পুরুষ	ZPT1919513 ফটো উপলব্ধ	458 নাম : মিনা মিদে স্বামীর নাম: মহিনউদ্দিন মিদে বাড়ির নং : N0059 বয়স : 30 লিঙ্গ : মহিলা	ZPT1832245 ফটো উপলব্ধ	459 নাম : মঞ্জিলা বেগম মিদে স্বামীর নাম: জায়গির মিদে বাড়ির নং : n0081 বয়স : 38 লিঙ্গ : মহিলা	ZPT1749761 ফটো উপলব্ধ
460 নাম : ইসমাইল আলি মিদে পিতার নাম: আজাদ মিদে বাড়ির নং : n0017 বয়স : 31 লিঙ্গ : পুরুষ	ZPT1749688 ফটো উপলব্ধ	461 নাম : নাজিম সেখ পিতার নাম: ফকির সেখ বাড়ির নং : n0093 বয়স : 49 লিঙ্গ : পুরুষ	WB/26/167/480727 ফটো উপলব্ধ	462 নাম : আবুলবাসার সেখ পিতার নাম: ফকির সেখ বাড়ির নং : n0093 বয়স : 52 লিঙ্গ : পুরুষ	MXF0901884 ফটো উপলব্ধ
463 নাম : সেরিনা মিদে স্বামীর নাম: আবদুল্লা মিদে বাড়ির নং : n0040 বয়স : 50 লিঙ্গ : মহিলা	MXF0899765 ফটো উপলব্ধ	464 নাম : মনিরা মিদে স্বামীর নাম: মইবুব মিদে বাড়ির নং : n0041 বয়স : 40 লিঙ্গ : মহিলা	ZPT1749589 ফটো উপলব্ধ	465 নাম : বদৌরুদ্দিন মিদে মায়ের নাম: রাকিয়া মিদে বাড়ির নং : n0048 বয়স : 39 লিঙ্গ : পুরুষ	ZPT1749571 ফটো উপলব্ধ
466 নাম : মাকসুদা বেগম মিদে স্বামীর নাম: সামিরুল মিদে বাড়ির নং : n0054 বয়স : 36 লিঙ্গ : মহিলা	ZPT1749530 ফটো উপলব্ধ	467 নাম : আরমান মিদে পিতার নাম: মেহেবুব মিদে বাড়ির নং : n0036 বয়স : 33 লিঙ্গ : পুরুষ	ZPT1749514 ফটো উপলব্ধ	468 নাম : ওসমান মিদে পিতার নাম: মেহেবুব মিদে বাড়ির নং : n0058 বয়স : 36 লিঙ্গ : পুরুষ	ZPT1237593 ফটো উপলব্ধ
469 নাম : মোস্তাকিল মিদে পিতার নাম: মেহেবুব মিদে বাড়ির নং : n0058 বয়স : 40 লিঙ্গ : পুরুষ	ZPT1237585 ফটো উপলব্ধ	470 নাম : রেজমান মিদে পিতার নাম: মেহেবুব মিদে বাড়ির নং : n0058 বয়স : 46 লিঙ্গ : পুরুষ	MXF1683911 ফটো উপলব্ধ	471 নাম : মোসলেমা মিদে স্বামীর নাম: মেহেবুব মিদে বাড়ির নং : n0058 বয়স : 59 লিঙ্গ : মহিলা	MXF0899641 ফটো উপলব্ধ
472 নাম : মেহেবুব মিদে পিতার নাম: আমেদ মিদে বাড়ির নং : n0058 বয়স : 73 লিঙ্গ : পুরুষ	MXF3056710 ফটো উপলব্ধ	473 নাম : সিরাজুল মিদে পিতার নাম: সিরাজ মিদে বাড়ির নং : n0056 বয়স : 36 লিঙ্গ : পুরুষ	ZPT1136951 ফটো উপলব্ধ	474 নাম : সাইফুদ্দিন মিদে পিতার নাম: রমজান মিদে বাড়ির নং : n0055 বয়স : 56 লিঙ্গ : পুরুষ	MXF0900811 ফটো উপলব্ধ
475 নাম : সুখমিতা মিদে পিতার নাম: লুৎফর আলি মিদে বাড়ির নং : n0053 বয়স : 34 লিঙ্গ : মহিলা	ZPT1430610 ফটো উপলব্ধ	476 নাম : সঞ্জু মিদে পিতার নাম: লুতফার মিদে বাড়ির নং : n0053 বয়স : 35 লিঙ্গ : পুরুষ	ZPT0611780 ফটো উপলব্ধ	477 নাম : রেহানা মিদে স্বামীর নাম: লুতফার মিদে বাড়ির নং : n0053 বয়স : 51 লিঙ্গ : মহিলা	MXF0900803 ফটো উপলব্ধ
478 নাম : লুতফার মিদে পিতার নাম: রমজান মিদে বাড়ির নং : n0053 বয়স : 61 লিঙ্গ : পুরুষ	MXF0900795 ফটো উপলব্ধ	479 নাম : রেহানা মিদে স্বামীর নাম: বোরহান মিদে বাড়ির নং : n0051 বয়স : 63 লিঙ্গ : মহিলা	MXF3056603 ফটো উপলব্ধ	480 নাম : পাঞ্জু মিদে পিতার নাম: হাসেম মিদে বাড়ির নং : n0050 বয়স : 32 লিঙ্গ : পুরুষ	ZPT1568518 ফটো উপলব্ধ

481	MXF3245230	ফটো উপলব্ধ	482	MXF3365871	ফটো উপলব্ধ	483	MXF0900217	ফটো উপলব্ধ
নাম : টিকু মিদে পিতার নাম: হোসেম মিদে বাড়ির নং : n0050 বয়স : 40 লিঙ্গ : পুরুষ			নাম : ফরিদা মিদে স্বামীর নাম: হোসেম মিদে বাড়ির নং : n0050 বয়স : 54 লিঙ্গ : মহিলা			নাম : সুবীদআলি মিদে পিতার নাম: ফরিয়াদ মিদে বাড়ির নং : n0049 বয়স : 50 লিঙ্গ : পুরুষ		
484	ZPT1430545	ফটো উপলব্ধ	485	MXF0900266	ফটো উপলব্ধ	486	WB/26/167/480513	ফটো উপলব্ধ
নাম : হাফিজুল মিদে পিতার নাম: জাকির হোসেন মিদে বাড়ির নং : n0048 বয়স : 31 লিঙ্গ : পুরুষ			নাম : রাকিয়া মিদে পিতার নাম: ইসলাম মিদে বাড়ির নং : n0048 বয়স : 51 লিঙ্গ : মহিলা			নাম : জাকির মিদে পিতার নাম: ইসলাম মিদে বাড়ির নং : n0048 বয়স : 55 লিঙ্গ : পুরুষ		
487	MXF0900233	ফটো উপলব্ধ	488	ZPT1666593	ফটো উপলব্ধ	489	MXF3491008	ফটো উপলব্ধ
নাম : জারিনা মিদে স্বামীর নাম: হোসেম মিদে বাড়ির নং : n0048 বয়স : 71 লিঙ্গ : মহিলা			নাম : আক্তার আলী মিদে পিতার নাম: আজগর আলি মিদে বাড়ির নং : n0046 বয়স : 32 লিঙ্গ : পুরুষ			নাম : মানোয়ারা বেগম মিদে স্বামীর নাম: মসিয়র মিদে বাড়ির নং : n0042 বয়স : 44 লিঙ্গ : মহিলা		
490	MXF0900589	ফটো উপলব্ধ	491	MXF0900571	ফটো উপলব্ধ	492	MXF0900563	ফটো উপলব্ধ
নাম : মসিয়র মিদে পিতার নাম: নাজিম মিদে বাড়ির নং : n0042 বয়স : 50 লিঙ্গ : পুরুষ			নাম : আনসারী মিদে স্বামীর নাম: নাজিম মিদে বাড়ির নং : n0042 বয়স : 70 লিঙ্গ : মহিলা			নাম : নাজিমউদ্দিন মিদে পিতার নাম: মহম্মাদ মিদে বাড়ির নং : n0042 বয়স : 76 লিঙ্গ : পুরুষ		
493	MXF0900712	ফটো উপলব্ধ	494	MXF0900704	ফটো উপলব্ধ	495	WB/26/167/480490	ফটো উপলব্ধ
নাম : মিনারা মিদে স্বামীর নাম: মইবুর মিদে বাড়ির নং : n0041 বয়স : 57 লিঙ্গ : মহিলা			নাম : মইবুর মিদে পিতার নাম: মোকসেদ মিদে বাড়ির নং : n0041 বয়স : 66 লিঙ্গ : পুরুষ			নাম : আব্দুল্লা মিদে পিতার নাম: জয়নাল মিদে বাড়ির নং : n0040 বয়স : 55 লিঙ্গ : পুরুষ		
496	MXF0900324	ফটো উপলব্ধ	497	ZPT1615962	ফটো উপলব্ধ	498	MXF3586062	ফটো উপলব্ধ
নাম : সমিনা মিদে স্বামীর নাম: খোকন মিদে বাড়ির নং : n0036 বয়স : 66 লিঙ্গ : মহিলা			নাম : আরবিনা মিদে পিতার নাম: কিবরিয়া মিদে বাড়ির নং : n0036 বয়স : 51 লিঙ্গ : মহিলা			নাম : উম্মে সালামা স্বামীর নাম: নূর মহম্মাদ মিদে বাড়ির নং : n0060 বয়স : 43 লিঙ্গ : মহিলা		
499	ZPT1666726	ফটো উপলব্ধ	500	ZPT1832237	ফটো উপলব্ধ	501	ZPT1832203	ফটো উপলব্ধ
নাম : ফারুক মিদে পিতার নাম: রমজান মিদে বাড়ির নং : n0033 বয়স : 30 লিঙ্গ : পুরুষ			নাম : বাসীরউদ্দিন মিদে পিতার নাম: মহঃ একলাউদ্দিন মিদে বাড়ির নং : n0171 বয়স : 27 লিঙ্গ : পুরুষ			নাম : তসলিমা মিদে স্বামীর নাম: মোসারফ মিদে বাড়ির নং : n0168 বয়স : 32 লিঙ্গ : মহিলা		
502	ZPT1832195	ফটো উপলব্ধ	503	ZPT1832187	ফটো উপলব্ধ	504	ZPT1788058	ফটো উপলব্ধ
নাম : ইয়াসমিনা বেগম মিদে স্বামীর নাম: আরমান মিদে বাড়ির নং : n0167 বয়স : 30 লিঙ্গ : মহিলা			নাম : আফসানা মিদে স্বামীর নাম: সামিম মিদে বাড়ির নং : n0166 বয়স : 33 লিঙ্গ : মহিলা			নাম : রূপসানা সেপাই পিতার নাম: রমজান সেপাই বাড়ির নং : n0060 বয়স : 30 লিঙ্গ : মহিলা		
505	ZPT1788025	ফটো উপলব্ধ	506	MXF1682616	ফটো উপলব্ধ	507	MXF0899518	ফটো উপলব্ধ
নাম : সোলেমান মিদে পিতার নাম: মেহরব আলি মিদে বাড়ির নং : n0053 বয়স : 28 লিঙ্গ : পুরুষ			নাম : নার্গিস বেগম মিদে স্বামীর নাম: আব্বাকালম মিদে বাড়ির নং : n0057 বয়স : 46 লিঙ্গ : মহিলা			নাম : আব্বাকালাম মিদে পিতার নাম: আমেদ মিদে বাড়ির নং : n0057 বয়স : 58 লিঙ্গ : পুরুষ		
508	MXF3586047	ফটো উপলব্ধ	509	ZPT0611608	ফটো উপলব্ধ	510	ZPT1010677	ফটো উপলব্ধ
নাম : সেলিম মিদে পিতার নাম: খোকন মিদে বাড়ির নং : n0007 বয়স : 37 লিঙ্গ : পুরুষ			নাম : আসনুরা বেগম স্বামীর নাম: সুজাউদ্দিন মিদে বাড়ির নং : n0059 বয়স : 44 লিঙ্গ : মহিলা			নাম : আশা বেগম স্বামীর নাম: আসান আলি মিদে বাড়ির নং : n0051 বয়স : 36 লিঙ্গ : মহিলা		

511 নাম : হাবিব মিদে পিতার নাম: রহমান মিদে বাড়ির নং : n0063 বয়স : 47 লিঙ্গ : পুরুষ	MXF3056736 ফটো উপলব্ধ	512 নাম : তসলিমা মিদে পিতার নাম: হাসিম আলি মিদে বাড়ির নং : n0060 বয়স : 49 লিঙ্গ : মহিলা	ZPT2152957 ফটো উপলব্ধ	513 নাম : রুবিয়া মিদে পিতার নাম: ওলিয়াদ মিদে বাড়ির নং : n0121 বয়স : 33 লিঙ্গ : মহিলা	ZPT1568492 ফটো উপলব্ধ
514 নাম : সাদাম মিদে পিতার নাম: খোকন মিদে বাড়ির নং : n0036 বয়স : 31 লিঙ্গ : পুরুষ	ZPT1430669 ফটো উপলব্ধ	515 নাম : রোমিও মিদে পিতার নাম: আবদুল ওহাব মিদে বাড়ির নং : n0074 বয়স : 36 লিঙ্গ : পুরুষ	ZPT1010651 ফটো উপলব্ধ	516 নাম : সামিম মিদে পিতার নাম: খোকন মিদে বাড়ির নং : n0080 বয়স : 41 লিঙ্গ : পুরুষ	MXF3057007 ফটো উপলব্ধ
517 নাম : মদিনা মিদে স্বামীর নাম: পিন্টু মিদে বাড়ির নং : n0007 বয়স : 33 লিঙ্গ : মহিলা	ZPT1237908 ফটো উপলব্ধ	518 নাম : ফতেমা বেগম মিদে স্বামীর নাম: আমিন মিদে বাড়ির নং : n0045 বয়স : 35 লিঙ্গ : মহিলা	ZPT1010719 ফটো উপলব্ধ	519 নাম : আনিচ ফতেমা মিদে স্বামীর নাম: আমীর মিদে বাড়ির নং : n0035 বয়স : 61 লিঙ্গ : মহিলা	MXF0900019 ফটো উপলব্ধ
520 নাম : এস্তাক হোসেন মিদে পিতার নাম: আমীর মিদে বাড়ির নং : n0035 বয়স : 30 লিঙ্গ : পুরুষ	ZPT1666692 ফটো উপলব্ধ	521 নাম : রফিকা মিদে স্বামীর নাম: নুরেরহমান মিদে বাড়ির নং : n0044 বয়স : 61 লিঙ্গ : মহিলা	MXF0900688 ফটো উপলব্ধ	522 নাম : ওসমান গনি মিদে পিতার নাম: ফরিয়াদ মিদে বাড়ির নং : n0045 বয়স : 40 লিঙ্গ : পুরুষ	MXF3056629 ফটো উপলব্ধ
523 নাম : হাসান আলি মিদে পিতার নাম: দেয়ান আলি মিদে বাড়ির নং : n0051 বয়স : 44 লিঙ্গ : পুরুষ	MXF1600774 ফটো উপলব্ধ	524 নাম : গিয়াসুদ্দিন মিদে পিতার নাম: হোসেন মিদে বাড়ির নং : n0059 বয়স : 56 লিঙ্গ : পুরুষ	MXF0900431 ফটো উপলব্ধ	525 নাম : রকিয়া মিদে স্বামীর নাম: গিয়াসুদ্দিন মিদে বাড়ির নং : n0059 বয়স : 46 লিঙ্গ : মহিলা	MXF0900449 ফটো উপলব্ধ
526 নাম : আবুসিদ্দিক মিদে পিতার নাম: আমেদ আলি মিদে বাড়ির নং : n0081 বয়স : 64 লিঙ্গ : পুরুষ	MXF0899955 ফটো উপলব্ধ	527 নাম : আবেদা মিদে স্বামীর নাম: আমেদ আলি মিদে বাড়ির নং : n0081 বয়স : 88 লিঙ্গ : মহিলা	MXF0899948 ফটো উপলব্ধ	528 নাম : জাহাঙ্গীর মিদে পিতার নাম: আবুসিদ্দিক মিদে বাড়ির নং : n0081 বয়স : 35 লিঙ্গ : পুরুষ	ZPT1237668 ফটো উপলব্ধ
529 নাম : মাসুদা বেগম স্বামীর নাম: হাসান আলি মিদে বাড়ির নং : n0051 বয়স : 37 লিঙ্গ : মহিলা	ZPT1010693 ফটো উপলব্ধ	530 নাম : আমীর মিদে পিতার নাম: কিবরিয়া মিদে বাড়ির নং : n0035 বয়স : 66 লিঙ্গ : পুরুষ	MXF0900001 ফটো উপলব্ধ	531 নাম : নাজিরা বেগম স্বামীর নাম: বাদশা মিদে বাড়ির নং : n0045 বয়স : 40 লিঙ্গ : মহিলা	ZPT1010701 ফটো উপলব্ধ
532 নাম : মেহেবুব আলি মিদে পিতার নাম: আজিম মিদে বাড়ির নং : n0016 বয়স : 54 লিঙ্গ : পুরুষ	MXF0899633 ফটো উপলব্ধ	533 নাম : আসমত মিদে পিতার নাম: আজিম মিদে বাড়ির নং : n0015 বয়স : 49 লিঙ্গ : পুরুষ	MXF0899849 ফটো উপলব্ধ	534 নাম : সাবিনা মিদে স্বামীর নাম: মেহেরাজ মিদে বাড়ির নং : n0015 বয়স : 55 লিঙ্গ : মহিলা	MXF0899831 ফটো উপলব্ধ
535 নাম : জায়গির মিদে পিতার নাম: আবুসিদ্দিক মিদে বাড়ির নং : n0081 বয়স : 43 লিঙ্গ : পুরুষ	MXF3056876 ফটো উপলব্ধ	536 নাম : সুরাপ উদ্দিন মিদে পিতার নাম: গিয়াসুদ্দিন মিদে বাড়ির নং : n0059 বয়স : 30 লিঙ্গ : পুরুষ	ZPT1568435 ফটো উপলব্ধ	537 নাম : জোসমিনারা মিদে স্বামীর নাম: আসমত মিদে বাড়ির নং : n0007 বয়স : 36 লিঙ্গ : মহিলা	ZPT1430461 ফটো উপলব্ধ
538 নাম : পারভিন বেগম মিদে স্বামীর নাম: সেলিম মিদে বাড়ির নং : n0007 বয়স : 36 লিঙ্গ : মহিলা	ZPT1137454 ফটো উপলব্ধ	539 নাম : কাশিরা মিদে স্বামীর নাম: কামাল মিদে বাড়ির নং : n0006 বয়স : 53 লিঙ্গ : মহিলা	WB/26/168/270653 ফটো উপলব্ধ	540 নাম : সানোয়ারা মিদে স্বামীর নাম: মেহেরাজ মিদে বাড়ির নং : n0177 বয়স : 29 লিঙ্গ : মহিলা	ZPT1832294 ফটো উপলব্ধ

541 নাম : মেহেরাজ আলি মিদে পিতার নাম: মেহের আলি মিদে বাড়ির নং : n0015 বয়স : 35 লিঙ্গ : পুরুষ	ZPT1430743 ফটো উপলব্ধ	542 নাম : রেশমা মিদে পিতার নাম: মেহের আলি মিদে বাড়ির নং : n0015 বয়স : 42 লিঙ্গ : মহিলা	ZPT1430735 ফটো উপলব্ধ	543 নাম : সামিরোন মিদে স্বামীর নাম: জাহাঙ্গির মিদে বাড়ির নং : n0164 বয়স : 41 লিঙ্গ : মহিলা	MXF3102217 ফটো উপলব্ধ
544 নাম : সিন্ধু মিদে পিতার নাম: আমীর মিদে বাড়ির নং : n0035 বয়স : 37 লিঙ্গ : পুরুষ	ZPT1137405 ফটো উপলব্ধ	545 নাম : মুজিবর রহমান মিদে পিতার নাম: দাউদ রহমান মিদে বাড়ির নং : n0043 বয়স : 52 লিঙ্গ : পুরুষ	MXF0899500 ফটো উপলব্ধ	546 নাম : মাজেদা বেগম মিদে স্বামীর নাম: ওসমান গনি মিদে বাড়ির নং : n0045 বয়স : 37 লিঙ্গ : মহিলা	ZPT1010727 ফটো উপলব্ধ
547 নাম : এস্তাজ মিদে পিতার নাম: আজাদ মিদে বাড়ির নং : n0017 বয়স : 41 লিঙ্গ : পুরুষ	MXF2826311 ফটো উপলব্ধ	548 নাম : সালেমা মিদে স্বামীর নাম: আজাদ মিদে বাড়ির নং : n0017 বয়স : 61 লিঙ্গ : মহিলা	MXF0899807 ফটো উপলব্ধ	549 নাম : আজাদ মিদে পিতার নাম: আজিম মিদে বাড়ির নং : n0017 বয়স : 64 লিঙ্গ : পুরুষ	MXF0899799 ফটো উপলব্ধ
550 নাম : আমিনা মিদে স্বামীর নাম: সাহাদাত আলি মিদে বাড়ির নং : n0044 বয়স : 59 লিঙ্গ : মহিলা	MXF0900696 ফটো উপলব্ধ	551 নাম : এসরাজ আলি মিদে পিতার নাম: মেহের আলি মিদে বাড়ির নং : n0015 বয়স : 32 লিঙ্গ : পুরুষ	ZPT1666635 ফটো উপলব্ধ	552 নাম : মোকাহিম মিদে পিতার নাম: দস্তগীর মিদে বাড়ির নং : n0082 বয়স : 29 লিঙ্গ : পুরুষ	ZPT1666569 ফটো উপলব্ধ
553 নাম : আকবর আলি মিদে পিতার নাম: আজগার মিদে বাড়ির নং : n0046 বয়স : 37 লিঙ্গ : পুরুষ	ZPT1237569 ফটো উপলব্ধ	554 নাম : আজগর মিদে পিতার নাম: ইসলাম মিদে বাড়ির নং : n0046 বয়স : 60 লিঙ্গ : পুরুষ	MXF1600717 ফটো উপলব্ধ	555 নাম : মোবারক মিদে পিতার নাম: নাজিম মিদে বাড়ির নং : n0033 বয়স : 54 লিঙ্গ : পুরুষ	ZPT0611749 ফটো উপলব্ধ
556 নাম : রমজান মিদে পিতার নাম: নাজিম মিদে বাড়ির নং : n0033 বয়স : 63 লিঙ্গ : পুরুষ	MXF0900548 ফটো উপলব্ধ	557 নাম : সামিনা মিদে স্বামীর নাম: আকবর আলি মিদে বাড়ির নং : n0046 বয়স : 37 লিঙ্গ : মহিলা	ZPT1237577 ফটো উপলব্ধ	558 নাম : সবুরজান মিদে স্বামীর নাম: আজগার মিদে বাড়ির নং : n0046 বয়স : 56 লিঙ্গ : মহিলা	MXF0899781 ফটো উপলব্ধ
559 নাম : রুকসানা মিদে স্বামীর নাম: মোস্তাকিন মিদে বাড়ির নং : n0030 বয়স : 35 লিঙ্গ : মহিলা	HXE3115524 ফটো উপলব্ধ	560 নাম : জরিলা মিদে স্বামীর নাম: রোস্তুম মিদে বাড়ির নং : n0036 বয়স : 78 লিঙ্গ : মহিলা	MXF0900340 ফটো উপলব্ধ	561 নাম : আসরাফ মিদে পিতার নাম: এরিন মিদে বাড়ির নং : n0034 বয়স : 40 লিঙ্গ : পুরুষ	MXF3586161 ফটো উপলব্ধ
562 নাম : মোশারফ মিদে পিতার নাম: এরিন মিদে বাড়ির নং : n0034 বয়স : 43 লিঙ্গ : পুরুষ	MXF3056884 ফটো উপলব্ধ	563 নাম : সাকিলা বেগম মিদে স্বামীর নাম: সমীর মিদে বাড়ির নং : n0034 বয়স : 49 লিঙ্গ : মহিলা	MXF0049270 ফটো উপলব্ধ	564 নাম : সমীর মিদে পিতার নাম: এরিন মিদে বাড়ির নং : n0034 বয়স : 51 লিঙ্গ : পুরুষ	MXF0899997 ফটো উপলব্ধ
565 নাম : আসমা মিদে স্বামীর নাম: আমজেদ মিদে বাড়ির নং : n0034 বয়স : 51 লিঙ্গ : মহিলা	MXF1679141 ফটো উপলব্ধ	566 নাম : আজমিরা মিদে স্বামীর নাম: এরিন মিদে বাড়ির নং : n0034 বয়স : 76 লিঙ্গ : মহিলা	MXF0899971 ফটো উপলব্ধ	567 নাম : ফিরদৌসি বেগম মিদে স্বামীর নাম: মোবারক মিদে বাড়ির নং : n0033 বয়স : 38 লিঙ্গ : মহিলা	ZPT1430479 ফটো উপলব্ধ
568 নাম : ওসমান মিদে পিতার নাম: রমজান মিদে বাড়ির নং : n0033 বয়স : 33 লিঙ্গ : পুরুষ	ZPT1430594 ফটো উপলব্ধ	569 নাম : সিরাজ আলি সেখ পিতার নাম: আলতাফ হোসেন সেখ বাড়ির নং : n0093 বয়স : 28 লিঙ্গ : পুরুষ	ZPT1749605 ফটো উপলব্ধ	570 নাম : সাহিদা বেগম মিদে স্বামীর নাম: বুলবুল মিদে বাড়ির নং : n0131 বয়স : 47 লিঙ্গ : মহিলা	MXF2690014 ফটো উপলব্ধ

571	ZPT1237338	572	MXF2689990	573	MXF2689982
নাম : আজমিরা বেগম মিদে স্বামীর নাম: নুরে রহমান মিদে বাড়ির নং : n0131 বয়স : 47 লিঙ্গ : মহিলা	ফটো উপলব্ধ	নাম : রেসিদা মিদে স্বামীর নাম: একলাম মিদে বাড়ির নং : n0131 বয়স : 47 লিঙ্গ : মহিলা	ফটো উপলব্ধ	নাম : সাবেরা বেগম মিদে পিতার নাম: ইয়াসিন মিদে বাড়ির নং : n0131 বয়স : 47 লিঙ্গ : মহিলা	ফটো উপলব্ধ
574	ZPT1237320	575	MXF0901223	576	MXF3491040
নাম : একলাসউদ্দিন মিদে পিতার নাম: জামাল মিদে বাড়ির নং : n0131 বয়স : 53 লিঙ্গ : পুরুষ	ফটো উপলব্ধ	নাম : লিয়াকত আলি মোল্লা পিতার নাম: রবিয়াল হক মোল্লা বাড়ির নং : n0145 বয়স : 71 লিঙ্গ : পুরুষ	ফটো উপলব্ধ	নাম : হাসিবুল মোল্লা পিতার নাম: লিয়াকত আলি মোল্লা বাড়ির নং : n0146 বয়স : 41 লিঙ্গ : পুরুষ	ফটো উপলব্ধ
577	MXF0901231	578	ZPT1137447	579	ZPT2266740
নাম : হালিমা মোল্লা স্বামীর নাম: লিয়াকত আলি মোল্লা বাড়ির নং : n0151 বয়স : 63 লিঙ্গ : মহিলা	ফটো উপলব্ধ	নাম : রোজিনা মোল্লা স্বামীর নাম: সারজু হোসেন মোল্লা বাড়ির নং : n0147 বয়স : 41 লিঙ্গ : মহিলা	ফটো উপলব্ধ	নাম : সামসুন্নেহার মোল্লা স্বামীর নাম: জাহাঙ্গীর মোল্লা বাড়ির নং : n0149 বয়স : 65 লিঙ্গ : মহিলা	ফটো উপলব্ধ
580	MXF1680446	581	NCS1244490	582	MXF3585932
নাম : জাহাঙ্গীর মোল্লা পিতার নাম: রবিয়াল মোল্লা বাড়ির নং : n0148 বয়স : 72 লিঙ্গ : পুরুষ	ফটো উপলব্ধ	নাম : রেবেকা মল্লিক পিতার নাম: বদরোদ্দোজা মল্লিক বাড়ির নং : N0146 বয়স : 33 লিঙ্গ : মহিলা	ফটো উপলব্ধ	নাম : পাপিয়া বেগম মোল্লা স্বামীর নাম: মনিরুদ্দিন মোল্লা বাড়ির নং : n0088 বয়স : 37 লিঙ্গ : মহিলা	ফটো উপলব্ধ
583	MXF1678085	584	ZPT1010990	585	MXF0901504
নাম : খোকন আলি মোল্লা পিতার নাম: নওসর আলি মোল্লা বাড়ির নং : n0122 বয়স : 44 লিঙ্গ : পুরুষ	ফটো উপলব্ধ	নাম : মতিয়ার রহমান লস্কর পিতার নাম: আবুতালের লস্কর বাড়ির নং : n0010 বয়স : 35 লিঙ্গ : পুরুষ	ফটো উপলব্ধ	নাম : আমিনা লস্কর স্বামীর নাম: হাসেম লস্কর বাড়ির নং : n0047 বয়স : 53 লিঙ্গ : মহিলা	ফটো উপলব্ধ
586	MXF0901322	587	MXF0901496	588	MXF0901389
নাম : গোলাম মোস্তাফা লস্কর পিতার নাম: ইয়ার মহম্মদ লস্কর বাড়ির নং : n0162 বয়স : 58 লিঙ্গ : পুরুষ	ফটো উপলব্ধ	নাম : হাসেম লস্কর পিতার নাম: মোহম্মদ হোসেন লস্কর বাড়ির নং : n0047 বয়স : 60 লিঙ্গ : পুরুষ	ফটো উপলব্ধ	নাম : কেরিমা লস্কর স্বামীর নাম: আবুল লস্কর বাড়ির নং : n0008 বয়স : 74 লিঙ্গ : মহিলা	ফটো উপলব্ধ
589	MXF0901397	590	MXF3613742	591	MXF3491081
নাম : ফকির লস্কর পিতার নাম: আবুল লস্কর বাড়ির নং : n0008 বয়স : 54 লিঙ্গ : পুরুষ	ফটো উপলব্ধ	নাম : আজিজা লস্কর স্বামীর নাম: ফকির লস্কর বাড়ির নং : n0008 বয়স : 51 লিঙ্গ : মহিলা	ফটো উপলব্ধ	নাম : আমিন লস্কর পিতার নাম: আবুল কালাম লস্কর বাড়ির নং : n0008 বয়স : 40 লিঙ্গ : পুরুষ	ফটো উপলব্ধ
592	MXF3491099	593	ZPT1430438	594	ZPT1137116
নাম : সরিফ লস্কর পিতার নাম: আবুল কালাম লস্কর বাড়ির নং : n0008 বয়স : 38 লিঙ্গ : পুরুষ	ফটো উপলব্ধ	নাম : নূর ইয়াসমিন লস্কর স্বামীর নাম: সরিফ লস্কর বাড়ির নং : n0008 বয়স : 33 লিঙ্গ : মহিলা	ফটো উপলব্ধ	নাম : রাজু লস্কর পিতার নাম: আবুল কালাম লস্কর বাড়ির নং : n0008 বয়স : 35 লিঙ্গ : পুরুষ	ফটো উপলব্ধ
595	ZPT1430420	596	MXF3245578	597	MXF3585957
নাম : সালমা বেগম স্বামীর নাম: আমিন লস্কর বাড়ির নং : n0008 বয়স : 32 লিঙ্গ : মহিলা	ফটো উপলব্ধ	নাম : মেহেরাজ উদ্দিন লস্কর পিতার নাম: আবদুল বাসার লস্কর বাড়ির নং : n0009 বয়স : 39 লিঙ্গ : পুরুষ	ফটো উপলব্ধ	নাম : রেহানা দগুরী পিতার নাম: জামালউদ্দিন দগুরী বাড়ির নং : n0009 বয়স : 36 লিঙ্গ : মহিলা	ফটো উপলব্ধ
598	MXF0901371	599	MXF3057312	600	ZPT1137181
নাম : মাসুরা লস্কর স্বামীর নাম: আবুতালেব লস্কর বাড়ির নং : n0010 বয়স : 55 লিঙ্গ : মহিলা	ফটো উপলব্ধ	নাম : সেখ আব্দুল হালিম পিতার নাম: আবুল কাশেম সেখ বাড়ির নং : n0010 বয়স : 41 লিঙ্গ : পুরুষ	ফটো উপলব্ধ	নাম : কবিতা লস্কর পিতার নাম: আব্দুল রহমান লস্কর বাড়ির নং : n0011 বয়স : 35 লিঙ্গ : মহিলা	ফটো উপলব্ধ

601	ZPT1137439	নাম : আবিদ আলি লস্কর পিতার নাম: সফিউদ্দিন লস্কর বাড়ির নং : n0012 বয়স : 40 লিঙ্গ : পুরুষ	ফটো উপলব্ধ	602	ZPT1137421	নাম : এরসাদ আলী লস্কর পিতার নাম: সফিউদ্দিন লস্কর বাড়ির নং : n0012 বয়স : 36 লিঙ্গ : পুরুষ	ফটো উপলব্ধ	603	MXF0901488	নাম : মঞ্জু লস্কর স্বামীর নাম: সফি লস্কর বাড়ির নং : n0012 বয়স : 61 লিঙ্গ : মহিলা	ফটো উপলব্ধ
604	ZPT2189686	নাম : মঞ্জুরা লস্কর স্বামীর নাম: মঞ্জুরা রহমান লস্কর বাড়ির নং : N0010 বয়স : 29 লিঙ্গ : মহিলা	ফটো উপলব্ধ	605	ZPT2173052	নাম : আহমেদ হোসেন লস্কর পিতার নাম: ফারুক হোসেন লস্কর বাড়ির নং : N0084 বয়স : 27 লিঙ্গ : পুরুষ	ফটো উপলব্ধ	606	ZPT2171494	নাম : মহম্মদ হোসেন লস্কর পিতার নাম: ফারুক হোসেন লস্কর বাড়ির নং : N0084 বয়স : 25 লিঙ্গ : পুরুষ	ফটো উপলব্ধ
607	ZPT1137561	নাম : মনোয়ারা বেগম লস্কর স্বামীর নাম: আজগর আলি লস্কর বাড়ির নং : n0139 বয়স : 60 লিঙ্গ : মহিলা	ফটো উপলব্ধ	608	ZPT0611897	নাম : মাঝিয়া লস্কর স্বামীর নাম: ইয়ার মহঃ লস্কর বাড়ির নং : n0084 বয়স : 81 লিঙ্গ : মহিলা	ফটো উপলব্ধ	609	MXF0901355	নাম : জামালউদ্দিন দগুরী পিতার নাম: আসরাফ দগুরী বাড়ির নং : n0084 বয়স : 68 লিঙ্গ : পুরুষ	ফটো উপলব্ধ
610	WB/26/167/480609	নাম : নুরইসলাম লস্কর পিতার নাম: ইয়ার লস্কর বাড়ির নং : n0084 বয়স : 56 লিঙ্গ : পুরুষ	ফটো উপলব্ধ	611	ZPT1237718	নাম : মোসলেমা বেগম স্বামীর নাম: গোলাম মোস্তফা লস্কর বাড়ির নং : n0084 বয়স : 49 লিঙ্গ : মহিলা	ফটো উপলব্ধ	612	ZPT1137553	নাম : আজগের আলি লস্কর পিতার নাম: নওসের লস্কর বাড়ির নং : n0138 বয়স : 70 লিঙ্গ : পুরুষ	ফটো উপলব্ধ
613	ZPT1919315	নাম : মাসাদুল রহমান লস্কর পিতার নাম: আব্দুল রহমান লস্কর বাড়ির নং : n0181 বয়স : 27 লিঙ্গ : পুরুষ	ফটো উপলব্ধ	614	MXF0901454	নাম : আব্দুল রহমান লস্কর পিতার নাম: নুহ লস্কর বাড়ির নং : n0011 বয়স : 31 লিঙ্গ : পুরুষ	ফটো উপলব্ধ	615	ZPT2189587	নাম : মহম্মদ উদয় আলি লস্কর পিতার নাম: আসগার আলি লস্কর বাড়ির নং : N0138 বয়স : 24 লিঙ্গ : পুরুষ	ফটো উপলব্ধ
616	MXF0901363	নাম : আবুলতালেব লস্কর পিতার নাম: নুহ লস্কর বাড়ির নং : n0010 বয়স : 63 লিঙ্গ : পুরুষ	ফটো উপলব্ধ	617	MXF0901413	নাম : আবুল বাসার লস্কর পিতার নাম: নুহ লস্কর বাড়ির নং : n0009 বয়স : 65 লিঙ্গ : পুরুষ	ফটো উপলব্ধ	618	MXF0901348	নাম : জাকারিয়া লস্কর পিতার নাম: ইয়ার মহম্মদ লস্কর বাড়ির নং : n0084 বয়স : 51 লিঙ্গ : পুরুষ	ফটো উপলব্ধ
619	MXF0901421	নাম : মুর্শিদা লস্কর স্বামীর নাম: আবুল বাসার লস্কর বাড়ির নং : n0009 বয়স : 56 লিঙ্গ : মহিলা	ফটো উপলব্ধ	620	MXF2692291	নাম : চাঁদ সুলতানা লস্কর লস্কর স্বামীর নাম: ফারুক হোসেন লস্কর লস্কর বাড়ির নং : n0084 বয়স : 54 লিঙ্গ : মহিলা	ফটো উপলব্ধ	621	MXF0901314	নাম : ফারুক হোসেন লস্কর লস্কর পিতার নাম: ইয়ার মহম্মদ লস্কর লস্কর বাড়ির নং : n0084 বয়স : 65 লিঙ্গ : পুরুষ	ফটো উপলব্ধ
622	MXF0899591	নাম : আসান আলি মিদে পিতার নাম: দইয়ান আলি মিদে বাড়ির নং : n0162 বয়স : 50 লিঙ্গ : পুরুষ	ফটো উপলব্ধ	623	ZPT1787993	নাম : প্রলয় লস্কর পিতার নাম: আজগর আলি লস্কর বাড়ির নং : n0138 বয়স : 30 লিঙ্গ : পুরুষ	ফটো উপলব্ধ	624	ZPT1749639	নাম : আংরেজ লস্কর স্বামীর নাম: আবিদ আলি লস্কর বাড়ির নং : n0012 বয়স : 40 লিঙ্গ : মহিলা	ফটো উপলব্ধ
625	MXF0901611	নাম : বীরেন্দ্র লাহা পিতার নাম: যোগেন্দ্র লাহা বাড়ির নং : n0028 বয়স : 48 লিঙ্গ : পুরুষ	ফটো উপলব্ধ	626	MXF0901728	নাম : মোহম্মদ ঘরীপ শেখ শেখ পিতার নাম: আব্দুলমালেক শেখ বাড়ির নং : n0142 বয়স : 76 লিঙ্গ : পুরুষ	ফটো উপলব্ধ	627	MXF1681378	নাম : জামির সেখ পিতার নাম: ঘরীপ শেখ বাড়ির নং : n0150 বয়স : 43 লিঙ্গ : পুরুষ	ফটো উপলব্ধ
628	ZPT1237973	নাম : সাবিনা ইয়াসমিন স্বামীর নাম: শেখ জিয়াউর রহমান বাড়ির নং : n0144 বয়স : 42 লিঙ্গ : মহিলা	ফটো উপলব্ধ	629	ZPT1749506	নাম : সেখ মাসুদুল রহমান পিতার নাম: মোরসেলিন সেখ বাড়ির নং : n0019 বয়স : 28 লিঙ্গ : পুরুষ	ফটো উপলব্ধ	630	ZPT1666551	নাম : মাহারুন নেশা সেখ পিতার নাম: রফিক আলি সেখ বাড়ির নং : n0087 বয়স : 31 লিঙ্গ : মহিলা	ফটো উপলব্ধ

631 নাম : ইয়াসমিন বেগম সেখ স্বামীর নাম: তোফিক সেখ বাড়ির নং : n0087 বয়স : 41 লিঙ্গ : মহিলা	ZPT1318377 ফটো উপলব্ধ	632 নাম : আসিক সেখ পিতার নাম: মেহেবুব সেখ বাড়ির নং : n0175 বয়স : 29 লিঙ্গ : পুরুষ	ZPT1832278 ফটো উপলব্ধ	633 নাম : স্বপ্না রেজা (খাতুন) বেগম স্বামীর নাম: সেখ নাজিম বাড়ির নং : n0020 বয়স : 30 লিঙ্গ : মহিলা	ZPT1749753 ফটো উপলব্ধ
634 নাম : সাহানারা সেখ স্বামীর নাম: আশারুন্নে সেখ বাড়ির নং : n0169 বয়স : 51 লিঙ্গ : মহিলা	ZPT1832211 ফটো উপলব্ধ	635 নাম : সেখ সাহিদ পিতার নাম: এস্তাকিন সেখ বাড়ির নং : n0018 বয়স : 30 লিঙ্গ : পুরুষ	ZPT1788017 ফটো উপলব্ধ	636 নাম : মারিয়ান বেগম স্বামীর নাম: সেখ আকাস আলি বাড়ির নং : n0090 বয়স : 56 লিঙ্গ : মহিলা	MXF0901686 ফটো উপলব্ধ
637 নাম : হান্নান সেখ পিতার নাম: ইয়াকুব সেখ বাড়ির নং : n0002 বয়স : 76 লিঙ্গ : পুরুষ	MXF0896118 ফটো উপলব্ধ	638 নাম : সালমা বেগম সেখ স্বামীর নাম: তোফিক সেখ বাড়ির নং : n0003 বয়স : 42 লিঙ্গ : মহিলা	MXF3057411 ফটো উপলব্ধ	639 নাম : তোফিক সেখ পিতার নাম: কুদ্দুস সেখ বাড়ির নং : n0003 বয়স : 53 লিঙ্গ : পুরুষ	MXF0902023 ফটো উপলব্ধ
640 নাম : মহিমা বেগম সেখ স্বামীর নাম: মইদুল ইসলাম সেখ বাড়ির নং : n0002 বয়স : 39 লিঙ্গ : মহিলা	MXF3491164 ফটো উপলব্ধ	641 নাম : সাকিলা স্বামীর নাম: হান্নান বাড়ির নং : n0002 বয়স : 68 লিঙ্গ : মহিলা	MXF1599976 ফটো উপলব্ধ	642 নাম : রামিমা সেখ স্বামীর নাম: নুরআলম সেখ বাড়ির নং : n0179 বয়স : 33 লিঙ্গ : মহিলা	ZPT1832310 ফটো উপলব্ধ
643 নাম : সেখ নুরানার স্বামীর নাম: হান্নান আলি সেখ বাড়ির নং : n0002 বয়স : 55 লিঙ্গ : মহিলা	MXF0896126 ফটো উপলব্ধ	644 নাম : রিজিয়া বেগম স্বামীর নাম: রফিক সেখ বাড়ির নং : n0003 বয়স : 56 লিঙ্গ : মহিলা	MXF0902015 ফটো উপলব্ধ	645 নাম : আনোয়ারা বেগম স্বামীর নাম: সেখ নবি বক্স বাড়ির নং : n0005 বয়স : 76 লিঙ্গ : মহিলা	MXF0901850 ফটো উপলব্ধ
646 নাম : রোজিনা মিন্দে পিতার নাম: বদৌরুদ্দিন মিন্দে বাড়ির নং : n0003 বয়স : 36 লিঙ্গ : মহিলা	ZPT1237239 ফটো উপলব্ধ	647 নাম : সেখ মইদুল ইসলাম পিতার নাম: সেখ হান্নান বাড়ির নং : n0002 বয়স : 49 লিঙ্গ : পুরুষ	ZPT2040681 ফটো উপলব্ধ	648 নাম : সেখ সাহানাজ আলি পিতার নাম: রজব আলি সেখ বাড়ির নং : n0091 বয়স : 38 লিঙ্গ : পুরুষ	MXF3245610 ফটো উপলব্ধ
649 নাম : সেখ আনিসুর পিতার নাম: আব্বাস সেখ বাড়ির নং : n0089 বয়স : 46 লিঙ্গ : পুরুষ	MXF3055878 ফটো উপলব্ধ	650 নাম : সেখ মোজাম্মেল পিতার নাম: মোসারক সেখ বাড়ির নং : n0020 বয়স : 70 লিঙ্গ : পুরুষ	ZPT1430636 ফটো উপলব্ধ	651 নাম : সাদিকা খাতুন পিতার নাম: সাদেক সেখ বাড়ির নং : এন0095 বয়স : 27 লিঙ্গ : মহিলা	ZPT2013340 ফটো উপলব্ধ
652 নাম : রফিক সেখ পিতার নাম: সেখ আবদুল কুদ্দুস বাড়ির নং : n0003 বয়স : 63 লিঙ্গ : পুরুষ	MXF0902007 ফটো উপলব্ধ	653 নাম : আব্বাস সেখ পিতার নাম: আকবর সেখ বাড়ির নং : n0089 বয়স : 71 লিঙ্গ : পুরুষ	MXF0897652 ফটো উপলব্ধ	654 নাম : সালেহার সেখ স্বামীর নাম: রজব আলি সেখ বাড়ির নং : n0091 বয়স : 58 লিঙ্গ : মহিলা	MXF0901991 ফটো উপলব্ধ
655 নাম : রজবআলি সেখ পিতার নাম: আকবর সেখ বাড়ির নং : n0091 বয়স : 61 লিঙ্গ : পুরুষ	MXF0901983 ফটো উপলব্ধ	656 নাম : আব্দুল রাব্বীব সেখ পিতার নাম: সেখ সাদেক আলি বাড়ির নং : n0095 বয়স : 31 লিঙ্গ : পুরুষ	ZPT1568419 ফটো উপলব্ধ	657 নাম : আব্দুল রসিদ সেখ পিতার নাম: আবুল কাশেম সেখ বাড়ির নং : n0095 বয়স : 35 লিঙ্গ : পুরুষ	ZPT1010875 ফটো উপলব্ধ
658 নাম : আব্দুল কাদের সেখ পিতার নাম: আবুল কাশেম সেখ বাড়ির নং : n0095 বয়স : 39 লিঙ্গ : পুরুষ	MXF3585809 ফটো উপলব্ধ	659 নাম : সেখ রাজ্জাক পিতার নাম: আবুল কাশেম সেখ বাড়ির নং : n0095 বয়স : 45 লিঙ্গ : পুরুষ	MXF3057379 ফটো উপলব্ধ	660 নাম : হাকিমা সেখ স্বামীর নাম: আবুল কাশেম সেখ বাড়ির নং : n0095 বয়স : 76 লিঙ্গ : মহিলা	MXF0895854 ফটো উপলব্ধ

661	MXF0902098	ফটো উপলব্ধ	662	MXF0902080	ফটো উপলব্ধ	663	MXF0901975	ফটো উপলব্ধ
নাম : জাহানারা স্বামীর নাম: সানোয়ার বাড়ির নং : n0094 বয়স : 53 লিঙ্গ : মহিলা			নাম : সানোয়ার সেখ পিতার নাম: সানোয়ার সেখ বাড়ির নং : n0094 বয়স : 59 লিঙ্গ : পুরুষ			নাম : মোস্তাকিন সেখ পিতার নাম: সাজ্জাদ সেখ বাড়ির নং : n0019 বয়স : 69 লিঙ্গ : পুরুষ		
664	MXF1679430	ফটো উপলব্ধ	665	MXF3366093	ফটো উপলব্ধ	666	ZPT1237817	ফটো উপলব্ধ
নাম : সেখ মোরসেলিম পিতার নাম: সাজ্জাদ সেখ বাড়ির নং : n0019 বয়স : 62 লিঙ্গ : পুরুষ			নাম : সেখ মনজুরা বেগম স্বামীর নাম: সেখ মোরসেলিম বাড়ির নং : n0019 বয়স : 51 লিঙ্গ : মহিলা			নাম : সামিয়ারা খাতুন পিতার নাম: সেখ নবি বক্স বাড়ির নং : n0005 বয়স : 35 লিঙ্গ : মহিলা		
667	MXF3365053	ফটো উপলব্ধ	668	MXF3365061	ফটো উপলব্ধ	669	ZPT1430552	ফটো উপলব্ধ
নাম : সেখ সাবিনা স্বামীর নাম: সেখ এস্তাকিন বাড়ির নং : n0018 বয়স : 56 লিঙ্গ : মহিলা			নাম : এস্তাকিন সেখ পিতার নাম: সাজ্জাদ সেখ বাড়ির নং : n0018 বয়স : 66 লিঙ্গ : পুরুষ			নাম : সেখ রসিদুল রহমান পিতার নাম: মোস্তাকিন বাড়ির নং : n0019 বয়স : 32 লিঙ্গ : পুরুষ		
670	MXF3245545	ফটো উপলব্ধ	671	ZPT2075596	ফটো উপলব্ধ	672	MXF0895870	ফটো উপলব্ধ
নাম : আজহার সেখ পিতার নাম: আয়নাল সেখ বাড়ির নং : n0020 বয়স : 39 লিঙ্গ : পুরুষ			নাম : সাদেক সেখ পিতার নাম: আবুল কাসেম সেখ বাড়ির নং : n0095 বয়স : 58 লিঙ্গ : পুরুষ			নাম : রুসিয়া সেখ স্বামীর নাম: সাদেক সেখ বাড়ির নং : n0095 বয়স : 51 লিঙ্গ : মহিলা		
673	MXF2826436	ফটো উপলব্ধ	674	MXF0901702	ফটো উপলব্ধ	675	MXF2692366	ফটো উপলব্ধ
নাম : আজিম সেখ পিতার নাম: আয়নাল সেখ বাড়ির নং : n0020 বয়স : 41 লিঙ্গ : পুরুষ			নাম : সেখ নাজিমা স্বামীর নাম: আয়নাল বাড়ির নং : n0020 বয়স : 63 লিঙ্গ : মহিলা			নাম : সেখ.নাজিমা পিতার নাম: সেখ.আয়নাল বাড়ির নং : n0020 বয়স : 42 লিঙ্গ : পুরুষ		
676	MXF0902122	ফটো উপলব্ধ	677	ZPT1666585	ফটো উপলব্ধ	678	MXF0901710	ফটো উপলব্ধ
নাম : আলমগীর সেখ পিতার নাম: হামিদ সেখ বাড়ির নং : n0025 বয়স : 56 লিঙ্গ : পুরুষ			নাম : আকিল জাভেদ সেখ পিতার নাম: আলমগীর সেখ বাড়ির নং : n0025 বয়স : 29 লিঙ্গ : পুরুষ			নাম : জুলফিকার সেখ পিতার নাম: সাজ্জাদ সেখ বাড়ির নং : n0020 বয়স : 54 লিঙ্গ : পুরুষ		
679	ZPT2189728	ফটো উপলব্ধ	680	MXF3245503	ফটো উপলব্ধ	681	ZPT2189132	ফটো উপলব্ধ
নাম : বাসিরন বেগম স্বামীর নাম: সেখ আনিসুর বাড়ির নং : N0089 বয়স : 31 লিঙ্গ : মহিলা			নাম : সেখ সরিফুল হাসান পিতার নাম: রফিক সেখ বাড়ির নং : n0003 বয়স : 39 লিঙ্গ : পুরুষ			নাম : মোসা মোকসুদা খাতুন স্বামীর নাম: আজহার সেখ বাড়ির নং : N0020 বয়স : 37 লিঙ্গ : মহিলা		
682	ZPT2176584	ফটো উপলব্ধ	683	ZPT2190387	ফটো উপলব্ধ	684	ZPT2502565	ফটো উপলব্ধ
নাম : সরমিনা খাতুন পিতার নাম: সেখ সানোয়ার বাড়ির নং : N0094 বয়স : 25 লিঙ্গ : মহিলা			নাম : হোসেনয়ারা সেখ অন্যান্য: তৌফিক সেখ বাড়ির নং : N0087 বয়স : 76 লিঙ্গ : মহিলা			নাম : তাহমিনা খাতুন স্বামীর নাম: সেখ মাসুদুল রহমান বাড়ির নং : এন0105 বয়স : 27 লিঙ্গ : মহিলা		
685	MXF0902130	ফটো উপলব্ধ	686	ZPT1137157	ফটো উপলব্ধ	687	ZPT1237932	ফটো উপলব্ধ
নাম : দস্তগীর সেখ পিতার নাম: হামিদ সেখ বাড়ির নং : n0027 বয়স : 53 লিঙ্গ : পুরুষ			নাম : নাজমা বেগম সেখ স্বামীর নাম: রফিক সেখ বাড়ির নং : n0087 বয়স : 53 লিঙ্গ : মহিলা			নাম : সেখ নজরুল পিতার নাম: রফিক সেখ বাড়ির নং : n0087 বয়স : 36 লিঙ্গ : পুরুষ		
688	MXF0895847	ফটো উপলব্ধ	689	ZPT1318401	ফটো উপলব্ধ	690	MXF0901835	ফটো উপলব্ধ
নাম : সাবিনা স্বামীর নাম: ফাকরুল বাড়ির নং : n0087 বয়স : 51 লিঙ্গ : মহিলা			নাম : রোহিম সেখ পিতার নাম: ওজিত সেখ বাড়ির নং : n0019 বয়স : 39 লিঙ্গ : পুরুষ			নাম : সেখ আলি বক্স পিতার নাম: সেখ নবি বক্স বাড়ির নং : n0005 বয়স : 53 লিঙ্গ : পুরুষ		

691	ZPT2416766	692	ZPT2396117	693	MXF0897660
নাম : সেখ জুলেখা পিতার নাম: জুলফিকার সেখ বাড়ির নং : এন0020 বয়স : 22 লিঙ্গ : মহিলা	ফটো উপলব্ধ	নাম : দ্বারান্তা পারভীন সেখ পিতার নাম: দস্তগীর সেখ বাড়ির নং : এন0027 বয়স : 23 লিঙ্গ : মহিলা	ফটো উপলব্ধ	নাম : আরেপন বেগম স্বামীর নাম: আব্বাস সেখ বাড়ির নং : n0089 বয়স : 66 লিঙ্গ : মহিলা	ফটো উপলব্ধ
694	ZPT1318419	695	ZPT2501328	696	ZPT2499176
নাম : তৌফিক সেখ পিতার নাম: ওজ্জেদ আলি সেখ বাড়ির নং : n0087 বয়স : 42 লিঙ্গ : পুরুষ	ফটো উপলব্ধ	নাম : পারবিনা সেখ স্বামীর নাম: আশিক সেখ বাড়ির নং : এন0101 বয়স : 27 লিঙ্গ : মহিলা	ফটো উপলব্ধ	নাম : সহিদুল হাসান সেখ পিতার নাম: সেখ তৌফিক আলি বাড়ির নং : এন0101 বয়স : 21 লিঙ্গ : পুরুষ	ফটো উপলব্ধ
697	ZPT1749563	698	MXF0901843	699	ZPT1237791
নাম : মহঃ ফিরদাউস সেখ পিতার নাম: জুলফিকার সেখ বাড়ির নং : n0020 বয়স : 28 লিঙ্গ : পুরুষ	ফটো উপলব্ধ	নাম : সেখ সায়ফুদ্দিন পিতার নাম: সেখ নবি বক্স বাড়ির নং : n0005 বয়স : 51 লিঙ্গ : পুরুষ	ফটো উপলব্ধ	নাম : সেখ নাসির আহমেদ পিতার নাম: সেখ নবি বক্স বাড়ির নং : n0005 বয়স : 43 লিঙ্গ : পুরুষ	ফটো উপলব্ধ
700	ZPT2417178	701	AHY2062875	702	ZPT1568484
নাম : সেখ জাহিদুল পিতার নাম: সেখ সানোয়ার বাড়ির নং : এন0094 বয়স : 22 লিঙ্গ : পুরুষ	ফটো উপলব্ধ	নাম : নাসরিন সেখ স্বামীর নাম: এরসাদ আলি লক্ষর বাড়ির নং : এন0250 বয়স : 25 লিঙ্গ : মহিলা	ফটো উপলব্ধ	নাম : সামসারি বেগম স্বামীর নাম: সেখ মোজাম্মেল বাড়ির নং : n0020 বয়স : 51 লিঙ্গ : মহিলা	ফটো উপলব্ধ
703	MXF3366200	704	MXF3585874	705	ZPT1430628
নাম : সেখ সফিকুল হাসান পিতার নাম: সেখ রফিক আলি বাড়ির নং : n0003 বয়স : 39 লিঙ্গ : পুরুষ	ফটো উপলব্ধ	নাম : সেখ কাশ্মীরা বেগম স্বামীর নাম: আলমগীর সেখ বাড়ির নং : n0025 বয়স : 52 লিঙ্গ : মহিলা	ফটো উপলব্ধ	নাম : সেখ সামসুদ্দিন পিতার নাম: মোজাম্মেল সেখ বাড়ির নং : n0020 বয়স : 31 লিঙ্গ : পুরুষ	ফটো উপলব্ধ
706	MXF0897678	707	MXF3489879	708	ZPT1028240
নাম : আসারুন সেখ পিতার নাম: আব্বাস আলি সেখ বাড়ির নং : n0089 বয়স : 49 লিঙ্গ : পুরুষ	ফটো উপলব্ধ	নাম : আকসারী খাতুন সেখ পিতার নাম: ইদ্রিস সেখ বাড়ির নং : N000 বয়স : 40 লিঙ্গ : মহিলা	ফটো উপলব্ধ	নাম : নাদিরা ইয়াসমিন সেখ স্বামীর নাম: শেখ রজ্জাক বাড়ির নং : এন0379 বয়স : 35 লিঙ্গ : মহিলা	ফটো উপলব্ধ
709	ZPT2439081	710	ZPT2417095	711	MXF0901959
নাম : সেখ সানোয়ার আলি সেখ পিতার নাম: পীর মহম্মাদ বাড়ির নং : এন0379 বয়স : 51 লিঙ্গ : পুরুষ	ফটো উপলব্ধ	নাম : সেখ রেসমিনা খাতুন পিতার নাম: সেখ এসারুল হক বাড়ির নং : এন0001 বয়স : 22 লিঙ্গ : মহিলা	ফটো উপলব্ধ	নাম : সেখ এসারুল হক পিতার নাম: মাজেদ সেখ বাড়ির নং : n0001 বয়স : 58 লিঙ্গ : পুরুষ	ফটো উপলব্ধ
712	MXF0901967	713	ZPT1832252	714	ZPT2549590
নাম : সেখ রেহানা বেগম স্বামীর নাম: সেখ এসারুল হক বাড়ির নং : n0001 বয়স : 49 লিঙ্গ : মহিলা	ফটো উপলব্ধ	নাম : সেখ ইসমাইল হক পিতার নাম: সেখ এসারুল হক বাড়ির নং : n0173 বয়স : 28 লিঙ্গ : পুরুষ	ফটো উপলব্ধ	নাম : রাজ মোহাম্মদ দগুরি পিতার নাম: মহিনুদ্দিন দগুরি বাড়ির নং : এন0074 বয়স : 21 লিঙ্গ : পুরুষ	ফটো উপলব্ধ
715	ZPT2568079	716	ZPT2568087	717	ZPT2568095
নাম : ইব্রাহিম মিন্দে পিতার নাম: দাস্তগীর মিন্দে বাড়ির নং : এন0082 বয়স : 20 লিঙ্গ : পুরুষ	ফটো উপলব্ধ	নাম : সুমাইয়া খান স্বামীর নাম: সলমান খান বাড়ির নং : এন00116 বয়স : 22 লিঙ্গ : মহিলা	ফটো উপলব্ধ	নাম : ওদিফা নাসরিন খান স্বামীর নাম: ইমরান খান বাড়ির নং : এন0116 বয়স : 22 লিঙ্গ : মহিলা	ফটো উপলব্ধ
718	ZPT2568103	719	ZPT2568111	720	ZPT1201904
নাম : মুসকান খাতুন পিতার নাম: সেখ আনোয়ার আলি বাড়ির নং : এন0379 বয়স : 22 লিঙ্গ : মহিলা	ফটো উপলব্ধ	নাম : সুহানা খাতুন সেখ পিতার নাম: সেখ আনোয়ার আলি বাড়ির নং : এন0379 বয়স : 22 লিঙ্গ : মহিলা	ফটো উপলব্ধ	নাম : রুকিয়া খাতুন পিতার নাম: সৈফুদ্দিন খাঁ বাড়ির নং : এন0019 বয়স : 37 লিঙ্গ : মহিলা	ফটো উপলব্ধ

721	NCS2435576	ফটো উপলব্ধ	722	RMR2343002	ফটো উপলব্ধ	723	AHY2602837	ফটো উপলব্ধ
নাম : সামিমা খাতুন পিতার নাম: সিরাজুল মল্লিক বাড়ির নং : এন0093 বয়স : 23 লিঙ্গ : মহিলা			নাম : সানজিদা খাতুন পিতার নাম: সেখ আনোয়ার আলি বাড়ির নং : এন0059 বয়স : 29 লিঙ্গ : মহিলা			নাম : মাফি.য়া সরদার স্বামীর নাম: আর্জিনা সরদার বাড়ির নং : এন0068 বয়স : 27 লিঙ্গ : মহিলা		
724	ZPT2588051	ফটো উপলব্ধ	725	ZPT2589182	ফটো উপলব্ধ	726	ZPT2606853	ফটো উপলব্ধ
নাম : সাজিত মল্লিক পিতার নাম: তৌফিক মল্লিক বাড়ির নং : এন0039 বয়স : 20 লিঙ্গ : পুরুষ			নাম : সারাফত মিদদে পিতার নাম: নুর মোহাম্মদ মিদদে বাড়ির নং : এন0060 বয়স : 19 লিঙ্গ : পুরুষ			নাম : মোনিরুল মিদদে পিতার নাম: শাহাদত আলি মিদদে বাড়ির নং : এন0044 বয়স : 21 লিঙ্গ : পুরুষ		
727	ZPT2619195	ফটো উপলব্ধ						
নাম : ইরফান মিদে পিতার নাম: আনিসুর রহমান মিদে বাড়ির নং : এন0128 বয়স : 20 লিঙ্গ : পুরুষ								

নির্বাচক সংখ্যার সারসংক্ষেপ :

A) নির্বাচকের সংখ্যা :

	নির্বাচক তালিকার প্রকৃতি	নির্বাচক তালিকার পরিচিতি :	নির্বাচকের সংখ্যা :				
			পুরুষ	মহিলা	তৃতীয় লিঙ্গ	মোট	
I	মূল তালিকা	মূল তালিকা	বিশেষ নিবিড় সংশোধনী ২০২৬-এর চূড়ান্ত ভোটার তালিকা	378	349	0	727
II	1- সংযোজন তালিকা	সংযোজনী 1	বিশেষ সংক্ষিপ্ত সংশোধন 2026	0	0	0	0
III	2- বিয়োজন তালিকা	সংযোজনী 1	বিশেষ সংক্ষিপ্ত সংশোধন 2026	0	0	0	0
IV	'লিঙ্গ ক্ষেত্রের' পরিবর্তনের কারণে পার্থক্য			0	0	0	0
নির্বাচকের মোট সংখ্যা (I+II-III+IV)				378	349	0	727

B) ক্রটি সংশোধনের সংখ্যা :

নির্বাচক তালিকার প্রকৃতি	নির্বাচক তালিকার পরিচিতি :	ক্রটি সংশোধনের সংখ্যা :
সংযোজনী 1	বিশেষ সংক্ষিপ্ত সংশোধন 2026	0

নির্বাচক নিবন্ধন আধিকারিকের স্বাক্ষর

E-মৃত, S-স্থানান্তরিত, R-একাধিকবার অন্তর্ভুক্ত, M-নিখোঁজ, Q-যোগ্য নহে