

নির্বাচক তালিকা 2026 S25 পশ্চিমবঙ্গ

| | | | | | | | | | | | | | | | | | | | | | |
|--|---------------------------|---|-------|--------------|-----|------------------|--------------|---------|-------|------|--------------|-----------------|---|------|---|--------|--------------|------|---------|-----|----------|
| বিধানসভা নির্বাচনক্ষেত্রের নং, নাম ও সংরক্ষণের স্থিতি : 187 - চাঁপদানী (সাধারণ) | | অংশ নং : 241 | | | | | | | | | | | | | | | | | | | |
| বিধানসভা নির্বাচনক্ষেত্রটি যে লোকসভা নির্বাচনক্ষেত্রের / ক্ষেত্রসমূহের অন্তর্ভুক্ত তার নং, নাম ও সংরক্ষণ স্থিতি : 27 - শ্রীরামপুর (সাধারণ) | | | | | | | | | | | | | | | | | | | | | |
| 1. সংশোধনের পূর্ণ বিবরণ | | | | | | | | | | | | | | | | | | | | | |
| সংশোধনের বৎসর : | 2026 | নির্বাচক তালিকার পরিচিতি : | | | | | | | | | | | | | | | | | | | |
| ভিত্তি তারিখ : | 01-01-2026 | বিশেষ নিবিড় সংশোধনী ২০২৬-এর চূড়ান্ত ভোটার তালিকা | | | | | | | | | | | | | | | | | | | |
| সংশোধনের প্রকৃতি : | বিশেষ নিবিড় সংশোধনী 2026 | | | | | | | | | | | | | | | | | | | | |
| প্রকাশনার তারিখ : | 28-02-2026 | | | | | | | | | | | | | | | | | | | | |
| 2. অংশ ও নির্বাচনী এলাকার পূর্ণ বিবরণ : | | | | | | | | | | | | | | | | | | | | | |
| অংশের ভাগ নং ও নাম : | | | | | | | | | | | | | | | | | | | | | |
| 1-কানাই দেওয়ানতলা বাই লেন | | <table style="width: 100%; border-collapse: collapse;"> <tr> <td style="width: 50%;">প্রধান শহর/গ্রাম</td> <td style="width: 50%;">: শ্রীরামপুর</td> </tr> <tr> <td>ওয়ার্ড</td> <td>: 001</td> </tr> <tr> <td>থানা</td> <td>: শ্রীরামপুর</td> </tr> <tr> <td>গ্রাম পঞ্চগয়েত</td> <td>:</td> </tr> <tr> <td>ব্লক</td> <td>:</td> </tr> <tr> <td>মহকুমা</td> <td>: শ্রীরামপুর</td> </tr> <tr> <td>জেলা</td> <td>: হুগলী</td> </tr> <tr> <td>পিন</td> <td>: 712223</td> </tr> </table> | | | | প্রধান শহর/গ্রাম | : শ্রীরামপুর | ওয়ার্ড | : 001 | থানা | : শ্রীরামপুর | গ্রাম পঞ্চগয়েত | : | ব্লক | : | মহকুমা | : শ্রীরামপুর | জেলা | : হুগলী | পিন | : 712223 |
| প্রধান শহর/গ্রাম | : শ্রীরামপুর | | | | | | | | | | | | | | | | | | | | |
| ওয়ার্ড | : 001 | | | | | | | | | | | | | | | | | | | | |
| থানা | : শ্রীরামপুর | | | | | | | | | | | | | | | | | | | | |
| গ্রাম পঞ্চগয়েত | : | | | | | | | | | | | | | | | | | | | | |
| ব্লক | : | | | | | | | | | | | | | | | | | | | | |
| মহকুমা | : শ্রীরামপুর | | | | | | | | | | | | | | | | | | | | |
| জেলা | : হুগলী | | | | | | | | | | | | | | | | | | | | |
| পিন | : 712223 | | | | | | | | | | | | | | | | | | | | |
| 2-মুসলমান পাড়া বাই লেন | | | | | | | | | | | | | | | | | | | | | |
| 3. ভোট গ্রহন কেন্দ্রের পূর্ণ বিবরণ : | | | | | | | | | | | | | | | | | | | | | |
| ভোট গ্রহন কেন্দ্রের নং, নাম : | | ভোট গ্রহন কেন্দ্রের শ্রেণী : | | শহরাঞ্চল | | | | | | | | | | | | | | | | | |
| 241 - ছাতুগঞ্জ জি এস এফ পি স্কুল | | এই অংশে সহায়ক ভোটগ্রহন কেন্দ্রের সংখ্যা | | 0 | | | | | | | | | | | | | | | | | |
| ভোট গ্রহন কেন্দ্রের ঠিকানা : | | : | | | | | | | | | | | | | | | | | | | |
| ছাতুগঞ্জ জি এস এফ পি স্কুল, -রুম-1, মুসলমান পাড়া বাই লেন চাতরা | | | | | | | | | | | | | | | | | | | | | |
| 4. নির্বাচকের সংখ্যা : | | | | | | | | | | | | | | | | | | | | | |
| প্রথম ক্রমিক নং | শেষ ক্রমিক নং | মোট সংখ্যা | | | | | | | | | | | | | | | | | | | |
| | | পুরুষ | মহিলা | তৃতীয় লিঙ্গ | মোট | | | | | | | | | | | | | | | | |
| 1 | 852 | 435 | 417 | 0 | 852 | | | | | | | | | | | | | | | | |

নির্বাচক নিবন্ধন আধিকারিকের স্বাক্ষর

Nazri Naksha

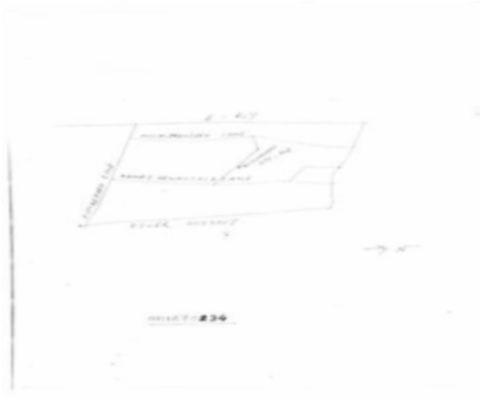

Google Map View



Polling Station Building Front View



Polling Station Front View



Cad View

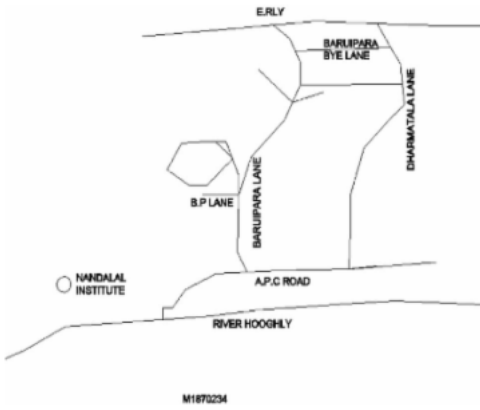

Key MAP View

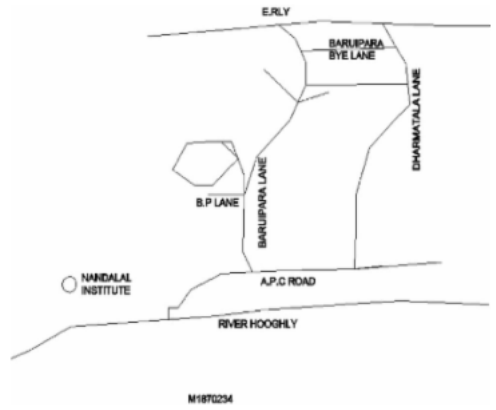

বিধানসভা নির্বাচনক্ষেত্রের নং, নাম : 187-চাঁপদানী
ভাগ নং, নাম : 1-কানাই দেওয়ানতলা বাই লেন

| | | | | | | | | | | | |
|----|------------------|--|------------|----|------------------|--|------------|----|------------------|--|------------|
| 1 | WB/26/180/000107 | নাম : নাজমা বিবি স্বামীর নাম: আবদুল কাইয়ুম বাড়ির নং : n0008 বয়স : 81 লিঙ্গ : মহিলা | ফটো উপলব্ধ | 2 | HFG1415934 | নাম : মহঃ সাদরুদ্দিন পিতার নাম: মহঃ মিয়া বাড়ির নং : n0029 বয়স : 65 লিঙ্গ : পুরুষ | ফটো উপলব্ধ | 3 | WB/26/180/000128 | নাম : বেগম রিজিয়া স্বামীর নাম: জব্বার বাড়ির নং : n0012 বয়স : 61 লিঙ্গ : মহিলা | ফটো উপলব্ধ |
| 4 | WB/26/180/000088 | নাম : রেহেনা বিবি পিতার নাম: আবদুল কাইয়ুম বাড়ির নং : n0008 বয়স : 58 লিঙ্গ : মহিলা | ফটো উপলব্ধ | 5 | WB/26/180/000296 | নাম : রিজিয়া বিবি স্বামীর নাম: খালেম বাড়ির নং : n0006 বয়স : 58 লিঙ্গ : মহিলা | ফটো উপলব্ধ | 6 | WB/26/180/000106 | নাম : বেগম রেশমা স্বামীর নাম: সেখ ইশা বাড়ির নং : n0025 বয়স : 51 লিঙ্গ : মহিলা | ফটো উপলব্ধ |
| 7 | WB/26/180/000195 | নাম : আলম ইব্রাহিম পিতার নাম: আবদুল কাইয়ুম বাড়ির নং : n0008 বয়স : 48 লিঙ্গ : পুরুষ | ফটো উপলব্ধ | 8 | HFG1300094 | নাম : সেখ সেলিম পিতার নাম: সেখ ইসলাম বাড়ির নং : n0006 বয়স : 47 লিঙ্গ : পুরুষ | ফটো উপলব্ধ | 9 | HFG2553097 | নাম : আনজুরা খাতুন স্বামীর নাম: সেখ সেলিম বাড়ির নং : n0006 বয়স : 45 লিঙ্গ : মহিলা | ফটো উপলব্ধ |
| 10 | HFG2136877 | নাম : নাসিমা বেগম স্বামীর নাম: শেখ বাপি বাড়ির নং : n0003 বয়স : 42 লিঙ্গ : মহিলা | ফটো উপলব্ধ | 11 | UHM1184589 | নাম : সাকিনা খাতুন মায়ের নাম: আশিয়া বিবি বাড়ির নং : n0006 বয়স : 41 লিঙ্গ : মহিলা | ফটো উপলব্ধ | 12 | HFG2660975 | নাম : নুরজাহা বেগম স্বামীর নাম: আলাম ইসতাক বাড়ির নং : n0008 বয়স : 40 লিঙ্গ : মহিলা | ফটো উপলব্ধ |
| 13 | UHM2266732 | নাম : রজিনা বিবি স্বামীর নাম: সেখ লালু বাড়ির নং : n0240 বয়স : 37 লিঙ্গ : মহিলা | ফটো উপলব্ধ | 14 | UHM2863983 | নাম : বেচুন্দ্র দাস পিতার নাম: চিত্তচন্দ্র দাস বাড়ির নং : n0020 বয়স : 79 লিঙ্গ : পুরুষ | ফটো উপলব্ধ | 15 | UHM2864072 | নাম : রাজবন্তি দাস স্বামীর নাম: বেচুন্দ্র দাস বাড়ির নং : n0020 বয়স : 66 লিঙ্গ : মহিলা | ফটো উপলব্ধ |
| 16 | UHM2921153 | নাম : কুমন্তি দাস স্বামীর নাম: কৈলাশ চন্দ্র দাস বাড়ির নং : 8 বয়স : 66 লিঙ্গ : মহিলা | ফটো উপলব্ধ | 17 | UHM2862282 | নাম : দীনেশ দাস পিতার নাম: কৈলাশ দাস বাড়ির নং : ৯এ বয়স : 57 লিঙ্গ : পুরুষ | ফটো উপলব্ধ | 18 | UHM2862258 | নাম : মিঠু দাস স্বামীর নাম: দীনেশ দাস বাড়ির নং : 9এ বয়স : 50 লিঙ্গ : মহিলা | ফটো উপলব্ধ |
| 19 | UHM1184548 | নাম : সৌমেন দাস পিতার নাম: দীনেশ দাস বাড়ির নং : ৯এ বয়স : 36 লিঙ্গ : পুরুষ | ফটো উপলব্ধ | 20 | HFG2552917 | নাম : নিকহৎ পরবিন স্বামীর নাম: সেখ নিজাম উদ্দিন বাড়ির নং : n0029 বয়স : 49 লিঙ্গ : মহিলা | ফটো উপলব্ধ | 21 | HFG2957314 | নাম : বুদ্ধদেব দলুই পিতার নাম: নেরা দলুই বাড়ির নং : 1 বয়স : 38 লিঙ্গ : পুরুষ | ফটো উপলব্ধ |
| 22 | UHM2412310 | নাম : রবি দোলুই পিতার নাম: নেরা দোলুই বাড়ির নং : 1 বয়স : 27 লিঙ্গ : পুরুষ | ফটো উপলব্ধ | 23 | HFG0002204 | নাম : মিঠু দোলুই স্বামীর নাম: নেরা দোলুই বাড়ির নং : 1 বয়স : 52 লিঙ্গ : মহিলা | ফটো উপলব্ধ | 24 | UHM1644855 | নাম : জয়দেব দোলুই পিতার নাম: নেরা দোলুই বাড়ির নং : 1 বয়স : 33 লিঙ্গ : পুরুষ | ফটো উপলব্ধ |
| 25 | HFG2552958 | নাম : মোহাম্মদ তাহির আনসারি পিতার নাম: মহ ইদান আনসারি বাড়ির নং : 1/8 বয়স : 45 লিঙ্গ : পুরুষ | ফটো উপলব্ধ | 26 | WB/26/180/000040 | নাম : ইদান আনসারি পিতার নাম: মহঃ কামরুদ্দিন বাড়ির নং : 2 বয়স : 68 লিঙ্গ : পুরুষ | ফটো উপলব্ধ | 27 | HFG1415926 | নাম : রাবিয়া খাতুন স্বামীর নাম: মহঃ সাদরুদ্দিন বাড়ির নং : 2 বয়স : 55 লিঙ্গ : মহিলা | ফটো উপলব্ধ |
| 28 | HFG2136810 | নাম : সেখ নিজাম উদ্দিন পিতার নাম: সামসুদ্দিন বাড়ির নং : 2 বয়স : 54 লিঙ্গ : পুরুষ | ফটো উপলব্ধ | 29 | WB/26/180/000374 | নাম : মহঃ সোহরাবুদ্দিন পিতার নাম: মহঃ কামরুদ্দিন বাড়ির নং : 2 বয়স : 50 লিঙ্গ : পুরুষ | ফটো উপলব্ধ | 30 | HFG2136968 | নাম : মহ রিজাউদ্দিন পিতার নাম: মহম্মদ কামরুদ্দিন বাড়ির নং : 2 বয়স : 48 লিঙ্গ : পুরুষ | ফটো উপলব্ধ |

বিধানসভা নির্বাচনক্ষেত্রের নং, নাম : 187-চাঁপদানী
ভাগ নং, নাম : 1-কানাই দেওয়ানতলা বাই লেন

| | | | | | | | | |
|--|------------|------------|---|------------------|------------|---|------------|------------|
| 31 | HFG2660959 | ফটো উপলব্ধ | 32 | UHM1808542 | ফটো উপলব্ধ | 33 | HFG2552933 | ফটো উপলব্ধ |
| নাম : দিলসাদ পারভীন স্বামীর নাম: মহঃ সোহরাবউদ্দিন বাড়ির নং : 2 বয়স : 46 লিঙ্গ : মহিলা | | | নাম : ফরজানা খাতুন স্বামীর নাম: সুলতানউদ্দিন সেখ বাড়ির নং : 2 বয়স : 43 লিঙ্গ : মহিলা | | | নাম : সুলতানউদ্দিন স্বামীর নাম: মহঃ কামরুদ্দিন বাড়ির নং : 2 বয়স : 41 লিঙ্গ : পুরুষ | | |
| 34 | UHM2789717 | ফটো উপলব্ধ | 35 | UHM2062370 | ফটো উপলব্ধ | 36 | UHM2791440 | ফটো উপলব্ধ |
| নাম : আফশা জবীন স্বামীর নাম: মোঃ সফি বাড়ির নং : 02 বয়স : 35 লিঙ্গ : মহিলা | | | নাম : মহঃ আনসারি পিতার নাম: মহঃ সদরুদ্দিন বাড়ির নং : 2 বয়স : 30 লিঙ্গ : পুরুষ | | | নাম : মহঃ দানিয়াল পিতার নাম: মোঃ সোহরাবউদ্দিন বাড়ির নং : 2 বয়স : 22 লিঙ্গ : পুরুষ | | |
| 37 | HFG0002238 | ফটো উপলব্ধ | 38 | UHM1524008 | ফটো উপলব্ধ | 39 | UHM2562346 | ফটো উপলব্ধ |
| নাম : মোঃ কামরুদ্দিন পিতার নাম: মোহাবাত মিল্লা বাড়ির নং : 2 বয়স : 70 লিঙ্গ : পুরুষ | | | নাম : হাদিসা খাতুন পিতার নাম: মহঃ রিজাউদ্দিন বাড়ির নং : 2 বয়স : 43 লিঙ্গ : মহিলা | | | নাম : সুরাতন মল্লিক অন্যান্য: সামীর মল্লিক বাড়ির নং : 2 বয়স : 45 লিঙ্গ : মহিলা | | |
| 40 | HFG2552909 | ফটো উপলব্ধ | 41 | UHM2562247 | ফটো উপলব্ধ | 42 | HFG2659639 | ফটো উপলব্ধ |
| নাম : মোহাম্মদ মসিউদ্দিন মায়ের নাম: হালিমা খাতুন বাড়ির নং : 2 বয়স : 44 লিঙ্গ : পুরুষ | | | নাম : আজরা পারভীন স্বামীর নাম: মহঃ মসিউদ্দিন বাড়ির নং : 2 বয়স : 32 লিঙ্গ : মহিলা | | | নাম : সেখ সলাউদ্দিন পিতার নাম: মোহাম্মদ সামসুদ্দিন বাড়ির নং : 2 বয়স : 52 লিঙ্গ : পুরুষ | | |
| 43 | UHM2789360 | ফটো উপলব্ধ | 44 | UHM2562197 | ফটো উপলব্ধ | 45 | UHM2442838 | ফটো উপলব্ধ |
| নাম : নামিরা তাহরিম পিতার নাম: সেখ নিজামুদ্দিন বাড়ির নং : 2 বয়স : 25 লিঙ্গ : মহিলা | | | নাম : সুমন মালিক পিতার নাম: সেখ সুরজ বাড়ির নং : লাহানগর কলনী বয়স : 25 লিঙ্গ : পুরুষ | | | নাম : রেহানা বেগম স্বামীর নাম: সেখ ভুলু বাড়ির নং : 4নং বয়স : 31 লিঙ্গ : মহিলা | | |
| 46 | UHM2442820 | ফটো উপলব্ধ | 47 | UHM2455814 | ফটো উপলব্ধ | 48 | UHM2412252 | ফটো উপলব্ধ |
| নাম : হাসিনা বেগম স্বামীর নাম: সেখ সইদুল ইসলাম বাড়ির নং : 4নং বয়স : 28 লিঙ্গ : মহিলা | | | নাম : পিঙ্কি বিবি স্বামীর নাম: সেখ জিয়ারউদ্দিন বাড়ির নং : 5/A বয়স : 29 লিঙ্গ : মহিলা | | | নাম : আসমিন খাতুন পিতার নাম: সেখ রমজান বাড়ির নং : 5/A বয়স : 25 লিঙ্গ : মহিলা | | |
| 49 | HFG0093856 | ফটো উপলব্ধ | 50 | UHM2412294 | ফটো উপলব্ধ | 51 | HFG0001693 | ফটো উপলব্ধ |
| নাম : রিজিয়া বেগম স্বামীর নাম: সেখ মেহমুদ আলম বাড়ির নং : 5/A/1 বয়স : 50 লিঙ্গ : মহিলা | | | নাম : সেখ সইদুল ইসলাম পিতার নাম: সেখ মেহমুদ আলম বাড়ির নং : 5/A/1 বয়স : 29 লিঙ্গ : পুরুষ | | | নাম : সেখ ইশা পিতার নাম: আব্দুল মজিলাদ বাড়ির নং : 6 বয়স : 56 লিঙ্গ : পুরুষ | | |
| 52 | UHM1912831 | ফটো উপলব্ধ | 53 | WB/26/180/000222 | ফটো উপলব্ধ | 54 | HFG2137057 | ফটো উপলব্ধ |
| নাম : সেখ সাহারক পিতার নাম: সেখ ইশা বাড়ির নং : 6 বয়স : 30 লিঙ্গ : পুরুষ | | | নাম : সুনিতা দেবী স্বামীর নাম: রাজেন্দ্র রজক বাড়ির নং : 6a বয়স : 59 লিঙ্গ : মহিলা | | | নাম : মিলাওতি দেবী স্বামীর নাম: বাঙালী সাউ বাড়ির নং : 6 a বয়স : 56 লিঙ্গ : মহিলা | | |
| 55 | HFG2659753 | ফটো উপলব্ধ | 56 | WB/26/180/000225 | ফটো উপলব্ধ | 57 | HFG2552982 | ফটো উপলব্ধ |
| নাম : প্রেমচাঁদ প্রসাদ পিতার নাম: গোপাল রাম প্রসাদ বাড়ির নং : 6A বয়স : 70 লিঙ্গ : পুরুষ | | | নাম : রাজেন্দ্র রজক পিতার নাম: শ্রীপুরান রজক বাড়ির নং : 6a বয়স : 67 লিঙ্গ : পুরুষ | | | নাম : মুকেশ রজক পিতার নাম: রাজেন্দ্র রজক বাড়ির নং : 6a বয়স : 40 লিঙ্গ : পুরুষ | | |
| 58 | HFG2552974 | ফটো উপলব্ধ | 59 | HFG2957280 | ফটো উপলব্ধ | 60 | UHM1912807 | ফটো উপলব্ধ |
| নাম : রাকেশ রজক পিতার নাম: রাজেন্দ্র রজক বাড়ির নং : 6a বয়স : 39 লিঙ্গ : পুরুষ | | | নাম : মুন্নাপ্রসাদ সাউ পিতার নাম: বাঙালী প্রসাদ সাউ বাড়ির নং : 6A বয়স : 36 লিঙ্গ : পুরুষ | | | নাম : অনিতা রজক স্বামীর নাম: বিনোদ রজক বাড়ির নং : 6/A বয়স : 37 লিঙ্গ : মহিলা | | |

বিধানসভা নির্বাচনক্ষেত্রের নং, নাম : 187-চাঁপদানী
ভাগ নং, নাম : 1-কানাই দেওয়ানতলা বাই লেন

| | | | | | | | | |
|--|------------|------------|--|------------|------------|--|------------------|------------|
| 61 | UHM1912815 | ফটো উপলব্ধ | 62 | UHM2062263 | ফটো উপলব্ধ | 63 | UHM2062255 | ফটো উপলব্ধ |
| নাম : রঞ্জু রজক স্বামীর নাম: মুকেশ রজক বাড়ির নং : 6/A বয়স : 36 লিঙ্গ : মহিলা | | | নাম : রাকেশ কুমার সাউ পিতার নাম: বাঙ্গালী সাউ বাড়ির নং : 6/A বয়স : 43 লিঙ্গ : পুরুষ | | | নাম : সন্তোষ সাউ পিতার নাম: বাঙ্গালী সাউ বাড়ির নং : 6/A বয়স : 43 লিঙ্গ : পুরুষ | | |
| 64 | UHM1245778 | ফটো উপলব্ধ | 65 | UHM2062321 | ফটো উপলব্ধ | 66 | UHM2062339 | ফটো উপলব্ধ |
| নাম : সীতা সাউ স্বামীর নাম: সন্তোষ সাউ বাড়ির নং : 6/A বয়স : 43 লিঙ্গ : মহিলা | | | নাম : ববিতা সাউ স্বামীর নাম: রাকেশ সাউ বাড়ির নং : 6/A বয়স : 39 লিঙ্গ : মহিলা | | | নাম : গুণ্ডা সাউ স্বামীর নাম: মুন্না প্রসাদ সাউ বাড়ির নং : 6/A বয়স : 34 লিঙ্গ : মহিলা | | |
| 67 | HFG1300854 | ফটো উপলব্ধ | 68 | HFG2659605 | ফটো উপলব্ধ | 69 | UHM1782994 | ফটো উপলব্ধ |
| নাম : আপসারি বেগম স্বামীর নাম: সেখ ইসলাম বাড়ির নং : 6বি বয়স : 53 লিঙ্গ : মহিলা | | | নাম : সেখ ইসলাম পিতার নাম: আব্দুল মাজিদ বাড়ির নং : 6বি বয়স : 61 লিঙ্গ : পুরুষ | | | নাম : সেখ আসরফ আলী পিতার নাম: সেখ ইসলাম বাড়ির নং : 6-b বয়স : 31 লিঙ্গ : পুরুষ | | |
| 70 | UHM1644863 | ফটো উপলব্ধ | 71 | UHM2902740 | ফটো উপলব্ধ | 72 | UHM2789394 | ফটো উপলব্ধ |
| নাম : সেখ জাকির হোসেন পিতার নাম: সেখ ইসা বাড়ির নং : 6/B বয়স : 33 লিঙ্গ : পুরুষ | | | নাম : কম্পনা সাউ পিতার নাম: সন্তোষ সাউ বাড়ির নং : 6/এ বয়স : 23 লিঙ্গ : মহিলা | | | নাম : আফসানা বেগম স্বামীর নাম: সেখ সাহারক বাড়ির নং : 6/বি বয়স : 25 লিঙ্গ : মহিলা | | |
| 73 | UHM2709624 | ফটো উপলব্ধ | 74 | UHM1245786 | ফটো উপলব্ধ | 75 | WB/26/180/447147 | ফটো উপলব্ধ |
| নাম : রিক্তি খাতুন স্বামীর নাম: স্ক ইমরান আলি বাড়ির নং : 30/এ বয়স : 23 লিঙ্গ : মহিলা | | | নাম : সন্তোষ কুমার গুণ্ডা পিতার নাম: প্রেম চন্দ প্রসাদ বাড়ির নং : 6D বয়স : 42 লিঙ্গ : পুরুষ | | | নাম : বাঙালী সাউ পিতার নাম: হোতিলাল সাউ বাড়ির নং : 6d বয়স : 61 লিঙ্গ : পুরুষ | | |
| 76 | UHM1944073 | ফটো উপলব্ধ | 77 | MHD2464444 | ফটো উপলব্ধ | 78 | MHD2465557 | ফটো উপলব্ধ |
| নাম : প্রিয়াঙ্কা গুণ্ডা স্বামীর নাম: সন্তোষ কুমার গুণ্ডা বাড়ির নং : 6/D বয়স : 38 লিঙ্গ : মহিলা | | | নাম : সেখ হালিম পিতার নাম: সেখ সেলিম বাড়ির নং : 7 বয়স : 54 লিঙ্গ : পুরুষ | | | নাম : আশা বিবি স্বামীর নাম: সেখ হালিম বাড়ির নং : 7 বয়স : 42 লিঙ্গ : মহিলা | | |
| 79 | UHM2823888 | ফটো উপলব্ধ | 80 | UHM2562239 | ফটো উপলব্ধ | 81 | HFG2552990 | ফটো উপলব্ধ |
| নাম : সেখ আসগার পিতার নাম: সেখ হালিম বাড়ির নং : 7 বয়স : 21 লিঙ্গ : পুরুষ | | | নাম : সৈয়দ মাজিদ হুসেন পিতার নাম: সৈয়দ আকরম বাড়ির নং : 7/1 বয়স : 52 লিঙ্গ : পুরুষ | | | নাম : বিনোদ রজক পিতার নাম: রাজেন্দ্র রজক বাড়ির নং : 7-B বয়স : 41 লিঙ্গ : পুরুষ | | |
| 82 | UHM2892156 | ফটো উপলব্ধ | 83 | HFG2957264 | ফটো উপলব্ধ | 84 | UHM2562353 | ফটো উপলব্ধ |
| নাম : বিকি রজাক পিতার নাম: বিনোদ রজাক বাড়ির নং : 5/এ বয়স : 20 লিঙ্গ : পুরুষ | | | নাম : নুরজাহান বিবি স্বামীর নাম: শেখ ইসমাইল বাড়ির নং : 7/সি বয়স : 36 লিঙ্গ : মহিলা | | | নাম : মন সারিন বিবি স্বামীর নাম: সৈয়দ মাজিদ হুসেন বাড়ির নং : 7/ডি বয়স : 42 লিঙ্গ : মহিলা | | |
| 85 | HFG2137081 | ফটো উপলব্ধ | 86 | UHM1184613 | ফটো উপলব্ধ | 87 | HFG2552966 | ফটো উপলব্ধ |
| নাম : বিশুজিত দাস পিতার নাম: বেচু চন্দ্র দাস বাড়ির নং : 8 বয়স : 47 লিঙ্গ : পুরুষ | | | নাম : কার্তিক দাস পিতার নাম: কৈলাস দাস বাড়ির নং : 8 বয়স : 43 লিঙ্গ : পুরুষ | | | নাম : বিশুকর্মা দাস পিতার নাম: কৈলাস দাস বাড়ির নং : 8 বয়স : 41 লিঙ্গ : পুরুষ | | |
| 88 | UHM1782945 | ফটো উপলব্ধ | 89 | UHM1808526 | ফটো উপলব্ধ | 90 | UHM1782952 | ফটো উপলব্ধ |
| নাম : প্রতিমা দাস স্বামীর নাম: বিশুজিত দাস বাড়ির নং : 8 বয়স : 39 লিঙ্গ : মহিলা | | | নাম : সোনী দাস স্বামীর নাম: বিশুকর্মা দাস বাড়ির নং : 8 বয়স : 34 লিঙ্গ : মহিলা | | | নাম : ইন্দ্রজিৎ দাস পিতার নাম: বেচু দাস বাড়ির নং : 8 বয়স : 32 লিঙ্গ : পুরুষ | | |

বিধানসভা নির্বাচনক্ষেত্রের নং, নাম : 187-চাঁপদানী
ভাগ নং, নাম : 1-কানাই দেওয়ানতলা বাই লেন

| | | | | | | | | | | | |
|-----|------------------|--|------------|-----|------------------|---|------------|-----|------------------|--|------------|
| 91 | UHM2814481 | নাম : রেহা আগরওয়াল স্বামীর নাম: রোহিত কুমার আগরওয়াল বাড়ির নং : 8/1 বয়স : 29 লিঙ্গ : মহিলা | ফটো উপলব্ধ | 92 | UHM2815017 | নাম : সারফুন্নেশা পিতার নাম: ইজহারুল হাসান বাড়ির নং : 10 বয়স : 22 লিঙ্গ : মহিলা | ফটো উপলব্ধ | 93 | WB/26/180/000179 | নাম : সেখ কাদের পিতার নাম: গুলাম বাড়ির নং : 12 বয়স : 61 লিঙ্গ : পুরুষ | ফটো উপলব্ধ |
| 94 | WB/26/180/000180 | নাম : মরশী বিবি স্বামীর নাম: সেখ কাদের বাড়ির নং : 12 বয়স : 54 লিঙ্গ : মহিলা | ফটো উপলব্ধ | 95 | UHM2412245 | নাম : ফারজানা খাতুন স্বামীর নাম: সেখ লাল বাবু বাড়ির নং : 12 বয়স : 33 লিঙ্গ : মহিলা | ফটো উপলব্ধ | 96 | UHM2562080 | নাম : সাবানা খাতুন স্বামীর নাম: শেখ কনবর বাড়ির নং : 12 বয়স : 25 লিঙ্গ : মহিলা | ফটো উপলব্ধ |
| 97 | UHM2789006 | নাম : রেজিনা বিবি স্বামীর নাম: সেখ কাদের বাড়ির নং : 12 নং বয়স : 42 লিঙ্গ : মহিলা | ফটো উপলব্ধ | 98 | UHM2916815 | নাম : সখীলা খাতুন মায়ের নাম: রেজিনা বিবি বাড়ির নং : 12 বয়স : 20 লিঙ্গ : মহিলা | ফটো উপলব্ধ | 99 | UHM2412278 | নাম : সেখ জব্বার পিতার নাম: সেখ সুভান বাড়ির নং : 13 বয়স : 35 লিঙ্গ : পুরুষ | ফটো উপলব্ধ |
| 100 | UHM2412286 | নাম : সেখ সৌকত পিতার নাম: সেখ সুভান বাড়ির নং : 13 বয়স : 32 লিঙ্গ : পুরুষ | ফটো উপলব্ধ | 101 | UHM2412260 | নাম : সেখ সুলতান পিতার নাম: ভূটয়া বাড়ির নং : 13 বয়স : 28 লিঙ্গ : পুরুষ | ফটো উপলব্ধ | 102 | HFG2553162 | নাম : রুমা দাস স্বামীর নাম: পটল দাস বাড়ির নং : 16 বয়স : 68 লিঙ্গ : মহিলা | ফটো উপলব্ধ |
| 103 | UHM2219228 | নাম : মুনতাহা জাবিন পিতার নাম: মোঃ মতিয়ার রহমান বাড়ির নং : 18 বয়স : 38 লিঙ্গ : মহিলা | ফটো উপলব্ধ | 104 | UHM1782986 | নাম : সামসাদ বেগম স্বামীর নাম: সেখ অজহার উদ্দিন বাড়ির নং : 18 বয়স : 37 লিঙ্গ : মহিলা | ফটো উপলব্ধ | 105 | UHM2766244 | নাম : সেখ সামসুদ্দিন পিতার নাম: সেখ কামরুদ্দিন বাড়ির নং : 1৮ বয়স : 22 লিঙ্গ : পুরুষ | ফটো উপলব্ধ |
| 106 | HFG2957306 | নাম : শেখ অজহার উদ্দিন পিতার নাম: শেখ আবদুল জব্বার বাড়ির নং : 18 বয়স : 42 লিঙ্গ : পুরুষ | ফটো উপলব্ধ | 107 | HFG2659795 | নাম : সিরাজুন্নিসা বেগম স্বামীর নাম: সেখ আখতারআলি বাড়ির নং : 19 বয়স : 76 লিঙ্গ : মহিলা | ফটো উপলব্ধ | 108 | WB/26/180/000351 | নাম : সেখ ফকির পিতার নাম: আজহার বাড়ির নং : 19 বয়স : 74 লিঙ্গ : পুরুষ | ফটো উপলব্ধ |
| 109 | HFG2137180 | নাম : সৈয়দ মনোয়ারাবিবি স্বামীর নাম: ফকির বাড়ির নং : 19 বয়স : 66 লিঙ্গ : মহিলা | ফটো উপলব্ধ | 110 | WB/26/180/000275 | নাম : মহম্মদ আলি পিতার নাম: আখতার বাড়ির নং : 19 বয়স : 50 লিঙ্গ : পুরুষ | ফটো উপলব্ধ | 111 | HFG2137198 | নাম : সেখ খোকন পিতার নাম: ফকির বাড়ির নং : 19 বয়স : 46 লিঙ্গ : পুরুষ | ফটো উপলব্ধ |
| 112 | HFG1300714 | নাম : সেখ শাহজাহান পিতার নাম: ফকির বাড়ির নং : 19 বয়স : 46 লিঙ্গ : পুরুষ | ফটো উপলব্ধ | 113 | HFG1301019 | নাম : নাজিমা বেগম স্বামীর নাম: শাহজাহান বাড়ির নং : 19 বয়স : 45 লিঙ্গ : মহিলা | ফটো উপলব্ধ | 114 | UHM1783000 | নাম : সেখ সুভান পিতার নাম: সেখ খালেক বাড়ির নং : 19 বয়স : 31 লিঙ্গ : পুরুষ | ফটো উপলব্ধ |
| 115 | UHM2095180 | নাম : মহঃ শাকিল পিতার নাম: মকসুদ আলম বাড়ির নং : 19 বয়স : 30 লিঙ্গ : পুরুষ | ফটো উপলব্ধ | 116 | UHM2562262 | নাম : সেখ বাদশা পিতার নাম: সেখ শাহজাহান বাড়ির নং : 19 বয়স : 28 লিঙ্গ : পুরুষ | ফটো উপলব্ধ | 117 | UHM2449775 | নাম : নাসিমা বেগম স্বামীর নাম: সেখ মেহেবুব আলি বাড়ির নং : 19 বয়স : 41 লিঙ্গ : মহিলা | ফটো উপলব্ধ |
| 118 | UHM2705713 | নাম : কালোমা বিবি স্বামীর নাম: সেখ লুতু বাড়ির নং : 19 বয়স : 40 লিঙ্গ : মহিলা | ফটো উপলব্ধ | 119 | UHM2719615 | নাম : রাইশা খাতুন স্বামীর নাম: সেখ খোকন বাড়ির নং : 19 বয়স : 31 লিঙ্গ : মহিলা | ফটো উপলব্ধ | 120 | HFG2659811 | নাম : সেখ লালু পিতার নাম: সেখ ফকির বাড়ির নং : 19 বয়স : 46 লিঙ্গ : পুরুষ | ফটো উপলব্ধ |

বিধানসভা নির্বাচনক্ষেত্রের নং, নাম : 187-চাঁপদানী
ভাগ নং, নাম : 1-কানাই দেওয়ানতলা বাই লেন

| | | | | | | | | |
|--|------------|------------|---|------------------|------------|--|------------|------------|
| 121 | HFG2553030 | ফটো উপলব্ধ | 122 | HFG2553014 | ফটো উপলব্ধ | 123 | UHM1524057 | ফটো উপলব্ধ |
| নাম : সেখ সাবীর পিতার নাম: সেখ ফকির বাড়ির নং : 19 বয়স : 43 লিঙ্গ : পুরুষ | | | নাম : ইয়াসিক সেখ আলী পিতার নাম: সেখ আখতার আলী বাড়ির নং : 19 বয়স : 42 লিঙ্গ : পুরুষ | | | নাম : ববিতা বেগম স্বামীর নাম: সেখ রাজু বাড়ির নং : 19/A বয়স : 45 লিঙ্গ : মহিলা | | |
| 124 | HFG2553022 | ফটো উপলব্ধ | 125 | HFG0002519 | ফটো উপলব্ধ | 126 | UHM2322774 | ফটো উপলব্ধ |
| নাম : তনুজা খাতুন পিতার নাম: সেখ আখতার আলী বাড়ির নং : 19নং বয়স : 37 লিঙ্গ : মহিলা | | | নাম : বিবি জরিলা স্বামীর নাম: কিস্মাত বাড়ির নং : 20 বয়স : 69 লিঙ্গ : মহিলা | | | নাম : সেখ রুস্তম পিতার নাম: সেখ মতাবর বাড়ির নং : 20 বয়স : 60 লিঙ্গ : পুরুষ | | |
| 127 | HFG2137248 | ফটো উপলব্ধ | 128 | WB/26/180/000311 | ফটো উপলব্ধ | 129 | UHM2322717 | ফটো উপলব্ধ |
| নাম : সবেরা বিবি স্বামীর নাম: সেখ সত্তার বাড়ির নং : 20 বয়স : 53 লিঙ্গ : মহিলা | | | নাম : বিবি শর্মিলা স্বামীর নাম: সেখ মজনু বাড়ির নং : 20 বয়স : 55 লিঙ্গ : মহিলা | | | নাম : সেলিমা বিবি মায়ের নাম: কাশিমন বিবি বাড়ির নং : 20 বয়স : 51 লিঙ্গ : মহিলা | | |
| 130 | HFG2137255 | ফটো উপলব্ধ | 131 | HFG1750918 | ফটো উপলব্ধ | 132 | UHM2322642 | ফটো উপলব্ধ |
| নাম : সেখ লুতু পিতার নাম: কিসমত বাড়ির নং : 20 বয়স : 46 লিঙ্গ : পুরুষ | | | নাম : সেখ আমিনুর ইসলাম পিতার নাম: সেখ সিরাজুল ইসলাম বাড়ির নং : 20 বয়স : 44 লিঙ্গ : পুরুষ | | | নাম : সেখ আনসার আলি পিতার নাম: সেখ বাবুর আলী বাড়ির নং : 21/এ/ই/দ/এ বয়স : 43 লিঙ্গ : পুরুষ | | |
| 133 | HFG2137263 | ফটো উপলব্ধ | 134 | HFG2553063 | ফটো উপলব্ধ | 135 | HFG1750934 | ফটো উপলব্ধ |
| নাম : তোহুরা বেগম স্বামীর নাম: সেখ আমিনুর ইসলাম বাড়ির নং : 20 বয়স : 43 লিঙ্গ : মহিলা | | | নাম : সেখ ফিরোজ পিতার নাম: সেখ খাদিমুল ইসলাম বাড়ির নং : 20 বয়স : 40 লিঙ্গ : পুরুষ | | | নাম : মনোয়ারা বিবি স্বামীর নাম: সেখ সাজাহান বাড়ির নং : 20 বয়স : 40 লিঙ্গ : মহিলা | | |
| 136 | UHM1524032 | ফটো উপলব্ধ | 137 | HFG2553071 | ফটো উপলব্ধ | 138 | UHM1524016 | ফটো উপলব্ধ |
| নাম : সেখ সুরাজ পিতার নাম: সেখ খাদিমুল ইসলাম বাড়ির নং : 20 বয়স : 38 লিঙ্গ : পুরুষ | | | নাম : সেখ রাজু পিতার নাম: সেখ মজনু বাড়ির নং : 20 বয়স : 38 লিঙ্গ : পুরুষ | | | নাম : সেখ রাজু পিতার নাম: সেখ গোহাল বাড়ির নং : 20 বয়স : 36 লিঙ্গ : পুরুষ | | |
| 139 | UHM2322758 | ফটো উপলব্ধ | 140 | UHM2062347 | ফটো উপলব্ধ | 141 | UHM2322741 | ফটো উপলব্ধ |
| নাম : সেখ সেলিম পিতার নাম: সেখ রুস্তম বাড়ির নং : 20 বয়স : 33 লিঙ্গ : পুরুষ | | | নাম : মনিরা বিবি স্বামীর নাম: সেখ রাজু বাড়ির নং : 20 বয়স : 33 লিঙ্গ : মহিলা | | | নাম : বেবি বিবি স্বামীর নাম: সেখ সেলিম বাড়ির নং : 20 বয়স : 32 লিঙ্গ : মহিলা | | |
| 142 | UHM2219152 | ফটো উপলব্ধ | 143 | UHM2219178 | ফটো উপলব্ধ | 144 | UHM2322808 | ফটো উপলব্ধ |
| নাম : সামিনা বেগম স্বামীর নাম: সেখ ফিরোজ বাড়ির নং : 20 বয়স : 32 লিঙ্গ : মহিলা | | | নাম : রেহেনা বিবি স্বামীর নাম: সেখ রাজু বাড়ির নং : 20 বয়স : 29 লিঙ্গ : মহিলা | | | নাম : সেখ সাহানুর হোসেন পিতার নাম: সেখ সাজাহান বাড়ির নং : 20 বয়স : 27 লিঙ্গ : পুরুষ | | |
| 145 | UHM2823896 | ফটো উপলব্ধ | 146 | HFG0002543 | ফটো উপলব্ধ | 147 | UHM1245844 | ফটো উপলব্ধ |
| নাম : ফিরোজ সেখ মায়ের নাম: বিবি সাবেরা বাড়ির নং : 20 বয়স : 23 লিঙ্গ : পুরুষ | | | নাম : নাসিরা বেগম স্বামীর নাম: সিরাজুল ইসলাম বাড়ির নং : 20 বয়স : 68 লিঙ্গ : মহিলা | | | নাম : মঞ্জুরা বিবি স্বামীর নাম: সেখ খাদিসুল ইসলাম বাড়ির নং : 20 বয়স : 57 লিঙ্গ : মহিলা | | |
| 148 | UHM1560010 | ফটো উপলব্ধ | 149 | HFG2659837 | ফটো উপলব্ধ | 150 | HFG2137289 | ফটো উপলব্ধ |
| নাম : নুরামা বিবি স্বামীর নাম: সেখ আনসার আলি বাড়ির নং : 21/এ/দ/ই/এ বয়স : 43 লিঙ্গ : মহিলা | | | নাম : লালু দাস পিতার নাম: বেচু দাস বাড়ির নং : 20 বয়স : 46 লিঙ্গ : পুরুষ | | | নাম : বদরন দাস স্বামীর নাম: লালু দাস বাড়ির নং : 20 বয়স : 45 লিঙ্গ : মহিলা | | |

বিধানসভা নির্বাচনক্ষেত্রের নং, নাম : 187-চাঁপদানী
ভাগ নং, নাম : 1-কানাই দেওয়ানতলা বাই লেন

| | | | | | | | | | | | |
|-----|------------------|---|------------|-----|------------------|---|------------|-----|------------------|--|------------|
| 151 | UHM2562148 | নাম : সেখ হাসান পিতার নাম : সেখ আনসার আলি বাড়ির নং : 20 বয়স : 25 লিঙ্গ : পুরুষ | ফটো উপলব্ধ | 152 | UHM1245836 | নাম : সেখ খাদিমুল ইসলাম পিতার নাম : সেখ সেরাজুল ইসলাম বাড়ির নং : 20 বয়স : 59 লিঙ্গ : পুরুষ | ফটো উপলব্ধ | 153 | HFG1750926 | নাম : সেখ সাজাহান পিতার নাম : সেখ সিরাজুল ইসলাম বাড়ির নং : 20 বয়স : 45 লিঙ্গ : পুরুষ | ফটো উপলব্ধ |
| 154 | HFG2137313 | নাম : মহঃ ইউনুস পিতার নাম : মহঃ খোকা বাড়ির নং : 21 বয়স : 81 লিঙ্গ : পুরুষ | ফটো উপলব্ধ | 155 | WB/26/180/000291 | নাম : আহিদা বেগম স্বামীর নাম : আব্দুল করিম বাড়ির নং : 21 বয়স : 71 লিঙ্গ : মহিলা | ফটো উপলব্ধ | 156 | WB/26/180/000133 | নাম : সাজাহা বেগম পিতার নাম : শা মহম্মদ বাড়ির নং : 21 বয়স : 66 লিঙ্গ : মহিলা | ফটো উপলব্ধ |
| 157 | HFG2553055 | নাম : অঞ্জু বেগম স্বামীর নাম : সেখ বুলু বাড়ির নং : 21 বয়স : 55 লিঙ্গ : মহিলা | ফটো উপলব্ধ | 158 | WB/26/180/000015 | নাম : সেখ বাপী পিতার নাম : সেখ সাফফুল রহমান বাড়ির নং : 21 বয়স : 54 লিঙ্গ : পুরুষ | ফটো উপলব্ধ | 159 | WB/26/180/000254 | নাম : সেখ বাবলু পিতার নাম : সেখ রবিয়াল বাড়ির নং : 21 বয়স : 54 লিঙ্গ : পুরুষ | ফটো উপলব্ধ |
| 160 | WB/26/180/000302 | নাম : সেখ আস মহম্মদ পিতার নাম : সেখ শা মহম্মদ বাড়ির নং : 21 বয়স : 53 লিঙ্গ : পুরুষ | ফটো উপলব্ধ | 161 | WB/26/180/000280 | নাম : খাতুন মেহেরুল্লিসা পিতার নাম : ইউনুস বাড়ির নং : 21 বয়স : 51 লিঙ্গ : মহিলা | ফটো উপলব্ধ | 162 | HFG2137321 | নাম : মহঃ সারফুদ্দিন পিতার নাম : ইউনুস বাড়ির নং : 21 বয়স : 49 লিঙ্গ : পুরুষ | ফটো উপলব্ধ |
| 163 | HFG1301449 | নাম : সেখ হাফিজউদ্দিন পিতার নাম : সেখ রবিয়াল বাড়ির নং : 21 বয়স : 47 লিঙ্গ : পুরুষ | ফটো উপলব্ধ | 164 | WB/26/180/000027 | নাম : সেখ আতিবুল রহমান পিতার নাম : সেখ সাফফুল রহমান বাড়ির নং : 21 বয়স : 47 লিঙ্গ : পুরুষ | ফটো উপলব্ধ | 165 | HFG2137339 | নাম : মহঃ আলতাব পিতার নাম : ইউনুস বাড়ির নং : 21 বয়স : 45 লিঙ্গ : পুরুষ | ফটো উপলব্ধ |
| 166 | HFG2137305 | নাম : জাহানারা বেগম স্বামীর নাম : সেখ বাবলু বাড়ির নং : 21 বয়স : 45 লিঙ্গ : মহিলা | ফটো উপলব্ধ | 167 | UHM0962506 | নাম : সেখ সামীম পিতার নাম : আব্দুল করিম বাড়ির নং : 21 বয়স : 42 লিঙ্গ : পুরুষ | ফটো উপলব্ধ | 168 | HFG2660967 | নাম : মহম্মদ আরশাদ আহমেদ পিতার নাম : শা মহম্মদ বাড়ির নং : 21 বয়স : 41 লিঙ্গ : পুরুষ | ফটো উপলব্ধ |
| 169 | UHM2219160 | নাম : সাহানারা বিবি স্বামীর নাম : সেখ আমীর বাড়ির নং : 21 বয়স : 40 লিঙ্গ : মহিলা | ফটো উপলব্ধ | 170 | UHM2219244 | নাম : সেখ আমির পিতার নাম : সেখ আব্দুল করিম বাড়ির নং : 21 বয়স : 39 লিঙ্গ : পুরুষ | ফটো উপলব্ধ | 171 | HFG2957298 | নাম : সেখ মাজাহার উদ্দিন পিতার নাম : আব্দুল জব্বার বাড়ির নং : 21 বয়স : 39 লিঙ্গ : পুরুষ | ফটো উপলব্ধ |
| 172 | UHM1184563 | নাম : আসমা বেগম স্বামীর নাম : সেখ সামীম বাড়ির নং : 21 বয়স : 39 লিঙ্গ : মহিলা | ফটো উপলব্ধ | 173 | UHM0961862 | নাম : সালেমা বেগম স্বামীর নাম : সেখ আতিবুল রহমান বাড়ির নং : 21 বয়স : 38 লিঙ্গ : মহিলা | ফটো উপলব্ধ | 174 | UHM1524024 | নাম : সেখ রহিম পিতার নাম : সেখ কিসমত বাড়ির নং : 21 বয়স : 36 লিঙ্গ : পুরুষ | ফটো উপলব্ধ |
| 175 | UHM1644848 | নাম : পারভিন খাতুন পিতার নাম : মকসুদ আলম বাড়ির নং : 21 বয়স : 32 লিঙ্গ : মহিলা | ফটো উপলব্ধ | 176 | UHM2095198 | নাম : সেখ সাকির পিতার নাম : সেখ শাহজাহান বাড়ির নং : 21 বয়স : 31 লিঙ্গ : পুরুষ | ফটো উপলব্ধ | 177 | UHM2219194 | নাম : মহঃ আফতাব আলম পিতার নাম : ইনতেখাব আলম বাড়ির নং : 21 বয়স : 30 লিঙ্গ : পুরুষ | ফটো উপলব্ধ |
| 178 | UHM2562387 | নাম : মহঃ বাদশা পিতার নাম : জিয়া শেখ বাড়ির নং : 21 বয়স : 24 লিঙ্গ : পুরুষ | ফটো উপলব্ধ | 179 | UHM2322832 | নাম : শামিমা বেগম স্বামীর নাম : সেখ হাফিজউদ্দীন বাড়ির নং : 21 বয়স : 34 লিঙ্গ : মহিলা | ফটো উপলব্ধ | 180 | HFG0002600 | নাম : আসলিমা বিবি স্বামীর নাম : রবিয়াল বাড়ির নং : 21 বয়স : 69 লিঙ্গ : মহিলা | ফটো উপলব্ধ |

বিধানসভা নির্বাচনক্ষেত্রের নং, নাম : 187-চাঁপদানী
ভাগ নং, নাম : 1-কানাই দেওয়ানতলা বাই লেন

| | | | | | |
|---|------------------|--|------------|---|------------|
| 181 নাম : আমিনা বিবি স্বামীর নাম : ইউনুস মহঃ বাড়ির নং : 21 বয়স : 66 লিঙ্গ : মহিলা | WB/26/180/000134 | 182 নাম : সেখ বিকি পিতার নাম : জিয়া শেখ বাড়ির নং : 21 বয়স : 26 লিঙ্গ : পুরুষ | UHM2562205 | 183 নাম : ইসরত জাহা পিতার নাম : শা মহম্মদ বাড়ির নং : 21 বয়স : 49 লিঙ্গ : মহিলা | UHM2548485 |
| 184 নাম : নুসরাত জাহা পিতার নাম : সেখ সা মহম্মদ বাড়ির নং : 21 বয়স : 41 লিঙ্গ : মহিলা | UHM1624345 | 185 নাম : আয়েশা খাতুন পিতার নাম : সেখ বাবলু বাড়ির নং : 21 বয়স : 25 লিঙ্গ : মহিলা | UHM2708352 | 186 নাম : সামিনা খাতুন স্বামীর নাম : সেখ আস মহম্মদ বাড়ির নং : 21 বয়স : 39 লিঙ্গ : মহিলা | DRW2696979 |
| 187 নাম : ফিরোজ মোহাম্মদ পিতার নাম : শা মহম্মদ বাড়ির নং : 21 বয়স : 45 লিঙ্গ : পুরুষ | HFG2137347 | 188 নাম : মহম্মদ সাজিদ পিতার নাম : মহম্মদ ইউনুস বাড়ির নং : 21 বয়স : 38 লিঙ্গ : পুরুষ | HFG2553048 | 189 নাম : সমরু সেখ পিতার নাম : জামিদ সেখ বাড়ির নং : 21 বয়স : 30 লিঙ্গ : পুরুষ | UHM2322675 |
| 190 নাম : সেখ নাসিরুল রহমান পিতার নাম : সেখ বাপি বাড়ির নং : ২১নং বয়স : 22 লিঙ্গ : পুরুষ | UHM2766228 | 191 নাম : পরবিন বেগম স্বামীর নাম : সিরাজউদ্দিন বাড়ির নং : 23/1 বয়স : 49 লিঙ্গ : মহিলা | HFG2137362 | 192 নাম : সাবানা বেগম স্বামীর নাম : সেখ আহমদ জান বাড়ির নং : 23/b বয়স : 51 লিঙ্গ : মহিলা | UHM0962902 |
| 193 নাম : মহঃ জুবের আলম পিতার নাম : জহিরুদ্দিন বাড়ির নং : 25 বয়স : 57 লিঙ্গ : পুরুষ | WB/26/180/000059 | 194 নাম : আসরাফুন্নেসা স্বামীর নাম : মহঃ জুবের আলম বাড়ির নং : 25/সি বয়স : 55 লিঙ্গ : মহিলা | HFG2659860 | 195 নাম : মহম্মদ উজাইর আলম পিতার নাম : মহঃ জুবের আলাম বাড়ির নং : 25/সি বয়স : 36 লিঙ্গ : পুরুষ | UHM1184597 |
| 196 নাম : আঞ্জুম আরা বিবি স্বামীর নাম : মহঃ হুসেন খান বাড়ির নং : 25 বয়স : 49 লিঙ্গ : মহিলা | UHM2562254 | 197 নাম : মহঃ আহাদ খান পিতার নাম : মহঃ হুসেন বাড়ির নং : 25 বয়স : 25 লিঙ্গ : পুরুষ | UHM2562361 | 198 নাম : আজহারউয়েসা পিতার নাম : মহঃ যুবের আলি বাড়ির নং : 25/c বয়স : 34 লিঙ্গ : পুরুষ | UHM1782978 |
| 199 নাম : নিগাত খাতুন পিতার নাম : মহঃ জুবার আলম বাড়ির নং : 25/C বয়স : 28 লিঙ্গ : মহিলা | UHM2219186 | 200 নাম : মহঃ হুসেন খান পিতার নাম : মহঃ সুলেমান খান বাড়ির নং : 25/সি বয়স : 54 লিঙ্গ : পুরুষ | UHM2562221 | 201 নাম : জস্মিন খাতুন পিতার নাম : মোহম্মদ হুসেন খান বাড়ির নং : 25/সি বয়স : 20 লিঙ্গ : মহিলা | UHM2940591 |
| 202 নাম : সাহিনা খাতুন স্বামীর নাম : মহঃ উজাইর আক্কা বাড়ির নং : 25/সি বয়স : 26 লিঙ্গ : মহিলা | UHM2820231 | 203 নাম : সাহানা জ খাতুন পিতার নাম : মহঃ জুবের বাড়ির নং : 25/সি বয়স : 23 লিঙ্গ : মহিলা | UHM2709525 | 204 নাম : হাসরাৎ পাবিকা পিতার নাম : মহঃ জুবের বাড়ির নং : 25/C বয়স : 31 লিঙ্গ : মহিলা | UHM1912823 |
| 205 নাম : ফাতিমা বেগম স্বামীর নাম : সৈয়দ মোইনুদ্দিন বাড়ির নং : 26 বয়স : 75 লিঙ্গ : মহিলা | UHM2917292 | 206 নাম : আনজুম বেগা পিতার নাম : মোইনুদ্দিন বাড়ির নং : 26 বয়স : 44 লিঙ্গ : মহিলা | HFG1751049 | 207 নাম : মসিনা খাতুন স্বামীর নাম : মোহম্মদ মুরতুজা বাড়ির নং : 88 বয়স : 35 লিঙ্গ : মহিলা | UHM2062297 |
| 208 নাম : সৈয়দ শাকিল আহমেদ পিতার নাম : সৈয়দ মোইনুদ্দিন বাড়ির নং : 26/এ বয়স : 48 লিঙ্গ : পুরুষ | UHM2753911 | 209 নাম : হাজরা খাতুন স্বামীর নাম : সৈয়দ শাকিল আহমেদ বাড়ির নং : 26/এ বয়স : 43 লিঙ্গ : মহিলা | HFG2137388 | 210 নাম : সৈয়দ আশরফ জাহাঙ্গির আলি পিতার নাম : সৈয়দ শাকিল আহমেদ বাড়ির নং : 26/অ বয়স : 21 লিঙ্গ : পুরুষ | UHM2869667 |

বিধানসভা নির্বাচনক্ষেত্রের নং, নাম : 187-চাঁপদানী
ভাগ নং, নাম : 1-কানাই দেওয়ানতলা বাই লেন

| | | | | | | | | | | | |
|-----|------------------|--|------------|-----|------------------|---|------------|-----|------------------|--|------------|
| 211 | UHM2695260 | নাম : নসিমা খাতুন পিতার নাম: সৈয়দ শাকিল আহমেদ বাড়ির নং : 26/এ বয়স : 23 লিঙ্গ : মহিলা | ফটো উপলব্ধ | 212 | UHM2260362 | নাম : সেখ আহমদ জান পিতার নাম: সেখ রিণ্ড বাড়ির নং : 26/বি বয়স : 65 লিঙ্গ : পুরুষ | ফটো উপলব্ধ | 213 | UHM2062289 | নাম : হেনা তাবসুম মায়ের নাম: সাবানা বেগম বাড়ির নং : 26/ব বয়স : 30 লিঙ্গ : মহিলা | ফটো উপলব্ধ |
| 214 | HFG2140150 | নাম : মহঃ ওয়াসী আলম আনসারী পিতার নাম: মহঃ সাজিদ আনসারী বাড়ির নং : 28/1 বয়স : 44 লিঙ্গ : পুরুষ | ফটো উপলব্ধ | 215 | UHM2062305 | নাম : রিজওয়ানা খাতুন স্বামীর নাম: মহঃ ওয়াসী আলম আনসারী বাড়ির নং : 28/1 বয়স : 34 লিঙ্গ : মহিলা | ফটো উপলব্ধ | 216 | UHM1560002 | নাম : মহঃ আসরাফ আলম আনসারী পিতার নাম: মহঃ সাজিদ আনসারী বাড়ির নং : 28/1 বয়স : 33 লিঙ্গ : পুরুষ | ফটো উপলব্ধ |
| 217 | UHM2483568 | নাম : মহঃ সাজিদ আনসারী পিতার নাম: মোহম্মদ ওয়াজিদ অনসারী বাড়ির নং : 28/1 বয়স : 67 লিঙ্গ : পুরুষ | ফটো উপলব্ধ | 218 | HFG2140168 | নাম : মোহম্মদ জামশেদ আলম অনসারী পিতার নাম: মোহম্মদ সাজিদ অনসারী বাড়ির নং : 28/1 বয়স : 39 লিঙ্গ : পুরুষ | ফটো উপলব্ধ | 219 | UHM2062313 | নাম : অনিন্দিতা অনসারী স্বামীর নাম: মহঃ জামসেদ আলম আনসারী বাড়ির নং : 28/1 বয়স : 38 লিঙ্গ : মহিলা | ফটো উপলব্ধ |
| 220 | UHM2483659 | নাম : মালকা পরবিন স্বামীর নাম: মোহম্মদ সাজিদ অনসারী বাড়ির নং : 28/1 বয়স : 57 লিঙ্গ : মহিলা | ফটো উপলব্ধ | 221 | HFG2137438 | নাম : আশিষ আগরওয়াল পিতার নাম: সুশীল কুমার আগরওয়াল বাড়ির নং : 30 বয়স : 44 লিঙ্গ : পুরুষ | ফটো উপলব্ধ | 222 | HFG2659878 | নাম : কমলা দাস স্বামীর নাম: রামপতি দাস বাড়ির নং : 30 বয়স : 76 লিঙ্গ : মহিলা | ফটো উপলব্ধ |
| 223 | HFG2659886 | নাম : নারায়ন দাস পিতার নাম: রামপতি দাস বাড়ির নং : 30 বয়স : 45 লিঙ্গ : পুরুষ | ফটো উপলব্ধ | 224 | HFG2659894 | নাম : রীতা দাস স্বামীর নাম: নারায়ন দাস বাড়ির নং : 30 বয়স : 44 লিঙ্গ : মহিলা | ফটো উপলব্ধ | 225 | UHM2375509 | নাম : মৌমিতা দলুই স্বামীর নাম: বৃন্দেব দলুই বাড়ির নং : 30/A বয়স : 34 লিঙ্গ : মহিলা | ফটো উপলব্ধ |
| 226 | UHM2375459 | নাম : রাজু দলুই পিতার নাম: নেরা দলুই বাড়ির নং : 30/A বয়স : 33 লিঙ্গ : পুরুষ | ফটো উপলব্ধ | 227 | UHM2375442 | নাম : মৌমিতা দলুই স্বামীর নাম: রাজু দলুই বাড়ির নং : 30/A বয়স : 29 লিঙ্গ : মহিলা | ফটো উপলব্ধ | 228 | UHM2708329 | নাম : মৌসুমী দোলুই স্বামীর নাম: জয়দেব দোলুই বাড়ির নং : 30/এ বয়স : 31 লিঙ্গ : মহিলা | ফটো উপলব্ধ |
| 229 | WB/26/181/426485 | নাম : সুশীল কুমার আগরওয়াল পিতার নাম: হীরালাল আগরওয়াল বাড়ির নং : 30EU বয়স : 74 লিঙ্গ : পুরুষ | ফটো উপলব্ধ | 230 | WB/26/180/000008 | নাম : সীতারাম আগরওয়াল পিতার নাম: হীরালাল আগরওয়াল বাড়ির নং : 31a বয়স : 73 লিঙ্গ : পুরুষ | ফটো উপলব্ধ | 231 | WB/26/180/000010 | নাম : কেশরদেবী আগরওয়াল স্বামীর নাম: সীতারাম আগরওয়াল বাড়ির নং : 31a বয়স : 69 লিঙ্গ : মহিলা | ফটো উপলব্ধ |
| 232 | HFG2659902 | নাম : রিতেশ আগরওয়াল পিতার নাম: সীতারাম আগরওয়াল বাড়ির নং : 31A বয়স : 47 লিঙ্গ : পুরুষ | ফটো উপলব্ধ | 233 | UHM1366350 | নাম : রিনি আগরওয়াল স্বামীর নাম: রিতেশ আগরওয়াল বাড়ির নং : 31A বয়স : 46 লিঙ্গ : মহিলা | ফটো উপলব্ধ | 234 | HFG2659910 | নাম : নীতেশ আগরওয়াল পিতার নাম: সীতারাম আগরওয়াল বাড়ির নং : 31A বয়স : 44 লিঙ্গ : পুরুষ | ফটো উপলব্ধ |
| 235 | UHM1366343 | নাম : সীমা আগরওয়াল স্বামীর নাম: নীতেশ আগরওয়াল বাড়ির নং : 31A বয়স : 40 লিঙ্গ : মহিলা | ফটো উপলব্ধ | 236 | UHM2810315 | নাম : হর্ষ আগরওয়াল পিতার নাম: রিতেশ আগরওয়াল বাড়ির নং : 31এ বয়স : 22 লিঙ্গ : পুরুষ | ফটো উপলব্ধ | 237 | UHM2861292 | নাম : অনুষ্কা আগরওয়াল পিতার নাম: রিতেশ আগরওয়াল বাড়ির নং : 31এ বয়স : 21 লিঙ্গ : মহিলা | ফটো উপলব্ধ |
| 238 | UHM1366368 | নাম : রুচি আগরওয়াল স্বামীর নাম: মনীশ কুমার আগরওয়াল বাড়ির নং : 31B বয়স : 44 লিঙ্গ : মহিলা | ফটো উপলব্ধ | 239 | HFG2137446 | নাম : মনীশ কুমার আগরওয়াল পিতার নাম: সুশীল কুমার আগরওয়াল বাড়ির নং : 31/B বয়স : 43 লিঙ্গ : পুরুষ | ফটো উপলব্ধ | 240 | HFG2888311 | নাম : তিনিত কুমার আগরওয়াল পিতার নাম: সুশীল কুমার আগরওয়াল বাড়ির নং : 31/B বয়স : 42 লিঙ্গ : পুরুষ | ফটো উপলব্ধ |

বিধানসভা নির্বাচনক্ষেত্রের নং, নাম : 187-চাঁপদানী
ভাগ নং, নাম : 1-কানাই দেওয়ানতলা বাই লেন

| | | | | | | | | |
|--|------------|------------|---|------------|------------|--|------------|------------|
| 241 | UHM1366376 | ফটো উপলব্ধ | 242 | UHM2412237 | ফটো উপলব্ধ | 243 | UHM2562379 | ফটো উপলব্ধ |
| নাম : সুনীতা আগরওয়াল স্বামীর নাম: আশীষ আগরওয়াল বাড়ির নং : 31B/1 বয়স : 44 লিঙ্গ : মহিলা | | | নাম : মোসাম্মত রুকসানা পিতার নাম: শেখ রসিদ আলি বাড়ির নং : 32 বয়স : 26 লিঙ্গ : মহিলা | | | নাম : জাবির আলি পিতার নাম: সেখ রশিদ আলি বাড়ির নং : 33 বয়স : 24 লিঙ্গ : পুরুষ | | |
| 244 | UHM2412328 | ফটো উপলব্ধ | 245 | UHM2562213 | ফটো উপলব্ধ | 246 | UHM2562395 | ফটো উপলব্ধ |
| নাম : তবিনা বিবি স্বামীর নাম: সেখ অর্জুন বাড়ির নং : 36/এ বয়স : 31 লিঙ্গ : মহিলা | | | নাম : হালিমা খাতুন পিতার নাম: শেখ রহমত বাড়ির নং : 36/এ বয়স : 27 লিঙ্গ : মহিলা | | | নাম : মহঃ রাজা পিতার নাম: শেখ রহমত বাড়ির নং : 36/এ বয়স : 25 লিঙ্গ : পুরুষ | | |
| 247 | UHM2442770 | ফটো উপলব্ধ | 248 | UHM2939783 | ফটো উপলব্ধ | 249 | UHM1184605 | ফটো উপলব্ধ |
| নাম : সেখ ইজাজউদ্দিন পিতার নাম: সেখ রাজেশ বাড়ির নং : 47/বি বয়স : 27 লিঙ্গ : পুরুষ | | | নাম : মোহাম্মদ আফতাব আলম পিতার নাম: ইসতক আলম বাড়ির নং : 21 নং বয়স : 20 লিঙ্গ : পুরুষ | | | নাম : প্রসেনজিৎ দাস পিতার নাম: বেচু দাস বাড়ির নং : 77 বয়স : 36 লিঙ্গ : পুরুষ | | |
| 250 | UHM2449809 | ফটো উপলব্ধ | 251 | UHM2907533 | ফটো উপলব্ধ | # 252 | LYG3136850 | ফটো উপলব্ধ |
| নাম : হেনা পারবীন স্বামীর নাম: সেখ সাহানুর হোসেন বাড়ির নং : এন০০20 বয়স : 26 লিঙ্গ : মহিলা | | | নাম : আফরিনা খাতুন পিতার নাম: এস কে লাল বাড়ির নং : 01 বয়স : 21 লিঙ্গ : মহিলা | | | নাম : শহিদ আহমদ পিতার নাম: আহামেদ জান বাড়ির নং : 26/বি বয়স : 37 লিঙ্গ : পুরুষ | | |
| 253 | HFG2888402 | ফটো উপলব্ধ | 254 | UHM2895407 | ফটো উপলব্ধ | 255 | UHM2932085 | ফটো উপলব্ধ |
| নাম : শাহাজান আলী মায়ের নাম: মোহেরুল্লাহ বাড়ির নং : 9 বয়স : 47 লিঙ্গ : পুরুষ | | | নাম : সেখ নুরদ্দিন পিতার নাম: সেখ ইনসান আলি বাড়ির নং : 30 বয়স : 22 লিঙ্গ : পুরুষ | | | নাম : প্রিয়াকা মালিক স্বামীর নাম: সুমন মালিক বাড়ির নং : বিজয় নগর বয়স : 24 লিঙ্গ : মহিলা | | |
| 256 | UHM2943736 | ফটো উপলব্ধ | 257 | UHM2907525 | ফটো উপলব্ধ | 258 | UHM2982775 | ফটো উপলব্ধ |
| নাম : হসরত খাতুন পিতার নাম: মোহাম্মদ জুবের আলাম বাড়ির নং : 25/সি বয়স : 26 লিঙ্গ : মহিলা | | | নাম : আরিফা খাতুন পিতার নাম: এস কে অমিনুর ইসলাম বাড়ির নং : 20 বয়স : 20 লিঙ্গ : মহিলা | | | নাম : রুপসোনা খাতুন পিতার নাম: সেখ আনসার আলি বাড়ির নং : 17/1 বয়স : 21 লিঙ্গ : মহিলা | | |
| 259 | UHM2984524 | ফটো উপলব্ধ | 260 | UHM2985984 | ফটো উপলব্ধ | 261 | HRL2939205 | ফটো উপলব্ধ |
| নাম : শ্রেয়াংশ আগরওয়াল পিতার নাম: নীতেশ আগরওয়াল বাড়ির নং : 31এ বয়স : 19 লিঙ্গ : পুরুষ | | | নাম : ইশিকা আগরওয়াল পিতার নাম: আশীষ আগরওয়াল বাড়ির নং : 31বি বয়স : 19 লিঙ্গ : মহিলা | | | নাম : সেখ সুকর পিতার নাম: সেখ সাহাজাহান বাড়ির নং : 1 নং বয়স : 53 লিঙ্গ : পুরুষ | | |
| 262 | UIF0345009 | ফটো উপলব্ধ | | | | | | |
| নাম : শেখ ইসমাইল পিতার নাম: শেখ মুস্তাফা বাড়ির নং : 7/সি বয়স : 43 লিঙ্গ : পুরুষ | | | | | | | | |

| | | | | | |
|--|--------------------------------|---|--------------------------------|--|--------------------------------|
| 263 নাম : সাহিল কুমার সাউ পিতার নাম: সন্তোষ সাউ বাড়ির নং : 6/এ বয়স : 20 লিঙ্গ : পুরুষ | UHM2902732 ফটো উপলব্ধ | 264 নাম : খইরুল স্বামীর নাম: বারুয়া বাড়ির নং : n0158 বয়স : 57 লিঙ্গ : মহিলা | WB/26/180/003377 ফটো উপলব্ধ | 265 নাম : শেখ আজাহার পিতার নাম: সেখ জানিফ বাড়ির নং : n0132 বয়স : 52 লিঙ্গ : পুরুষ | HFG1301266 ফটো উপলব্ধ |
| 266 নাম : সেখ চাঁদবাবু পিতার নাম: মাসুদ আলাম বাড়ির নং : n0158 বয়স : 48 লিঙ্গ : পুরুষ | HFG2553709 ফটো উপলব্ধ | 267 নাম : সেখ সামিম পিতার নাম: সেখ জয়নাল বাড়ির নং : n0177 বয়স : 40 লিঙ্গ : পুরুষ | UHM1524370 ফটো উপলব্ধ | 268 নাম : আফরকি বিবি স্বামীর নাম: সামিম সেখ বাড়ির নং : n0177 বয়স : 35 লিঙ্গ : মহিলা | UHM2219319 ফটো উপলব্ধ |
| 269 নাম : সেখ জাফর আলি পিতার নাম: সেখ আনসার আলি বাড়ির নং : n0242 বয়স : 29 লিঙ্গ : পুরুষ | UHM2266757 ফটো উপলব্ধ | 270 নাম : রুকসানা খাতুন স্বামীর নাম: নিজামউদ্দিন মল্লিক বাড়ির নং : 5/এ/1 বয়স : 29 লিঙ্গ : মহিলা | UHM2266740 ফটো উপলব্ধ | 271 নাম : সেখ সিরাজ পিতার নাম: সেখ জামানাত বাড়ির নং : 1 বয়স : 72 লিঙ্গ : পুরুষ | WB/26/180/003029 ফটো উপলব্ধ |
| 272 নাম : মুগলি স্বামীর নাম: তাবরেজ বাড়ির নং : 1 বয়স : 61 লিঙ্গ : মহিলা | WB/26/180/003158 ফটো উপলব্ধ | 273 নাম : সেখ সলিম পিতার নাম: সেখ সিরাজ বাড়ির নং : 1 বয়স : 42 লিঙ্গ : পুরুষ | HFG1752658 ফটো উপলব্ধ | 274 নাম : মহঃ হুসেন পিতার নাম: সেখ তাবরেজ বাড়ির নং : 1 বয়স : 38 লিঙ্গ : পুরুষ | HFG2553881 ফটো উপলব্ধ |
| 275 নাম : সেলিমা বেগম স্বামীর নাম: আপসার সেখ বাড়ির নং : 1 বয়স : 35 লিঙ্গ : মহিলা | UHM1644822 ফটো উপলব্ধ | 276 নাম : সাকিনা বিবি স্বামীর নাম: সেখ সেলিম বাড়ির নং : 1 বয়স : 34 লিঙ্গ : মহিলা | UHM1783125 ফটো উপলব্ধ | 277 নাম : জুলেখা খাতুন পিতার নাম: সেখ তাবরেজ বাড়ির নং : 1 বয়স : 31 লিঙ্গ : মহিলা | UHM1783232 ফটো উপলব্ধ |
| 278 নাম : সুরুপান বিবি স্বামীর নাম: সিরাজ সেখ বাড়ির নং : 1 বয়স : 66 লিঙ্গ : মহিলা | UHM2483667 ফটো উপলব্ধ | 279 নাম : ফতেমা বিবি স্বামীর নাম: সিরাজ সেখ বাড়ির নং : 1 বয়স : 60 লিঙ্গ : মহিলা | UHM2504264 ফটো উপলব্ধ | 280 নাম : আপসার সেখ পিতার নাম: সিরাজ সেখ বাড়ির নং : 1 বয়স : 44 লিঙ্গ : পুরুষ | HFG1752641 ফটো উপলব্ধ |
| 281 নাম : লিলি মল্লিক পিতার নাম: সামির মল্লিক বাড়ির নং : 2 বয়স : 30 লিঙ্গ : মহিলা | UHM2562338 ফটো উপলব্ধ | 282 নাম : সামীর মল্লিক পিতার নাম: সুলতান মল্লিক বাড়ির নং : 2 বয়স : 66 লিঙ্গ : পুরুষ | WB/26/180/003217 ফটো উপলব্ধ | 283 নাম : আমির মল্লিক পিতার নাম: সুলতান মল্লিক বাড়ির নং : 2 বয়স : 55 লিঙ্গ : পুরুষ | HFG0005868 ফটো উপলব্ধ |
| 284 নাম : ফিরোজা মল্লিক স্বামীর নাম: জামালউদ্দিন মল্লিক বাড়ির নং : 2এ বয়স : 62 লিঙ্গ : মহিলা | UHM2514834 ফটো উপলব্ধ | 285 নাম : সালমা মল্লিক স্বামীর নাম: সামীর মল্লিক বাড়ির নং : 2A বয়স : 55 লিঙ্গ : মহিলা | UHM2517423 ফটো উপলব্ধ | 286 নাম : রাজীব মল্লিক পিতার নাম: জামাল উদ্দিন মল্লিক বাড়ির নং : 2A বয়স : 41 লিঙ্গ : পুরুষ | HFG2138741 ফটো উপলব্ধ |
| 287 নাম : চাঁদনী মল্লিক স্বামীর নাম: রাজীব মল্লিক বাড়ির নং : 2/a বয়স : 36 লিঙ্গ : মহিলা | UHM2322600 ফটো উপলব্ধ | 288 নাম : খাদিজা খাতুন স্বামীর নাম: বাবলু মল্লিক বাড়ির নং : 2B বয়স : 31 লিঙ্গ : মহিলা | UHM2062636 ফটো উপলব্ধ | 289 নাম : বুমা মল্লিক পিতার নাম: আকবর মল্লিক বাড়ির নং : 2B বয়স : 34 লিঙ্গ : মহিলা | UHM1624584 ফটো উপলব্ধ |
| 290 নাম : বাবলু মল্লিক পিতার নাম: আকবর মল্লিক বাড়ির নং : 2B বয়স : 42 লিঙ্গ : পুরুষ | HFG2957512 ফটো উপলব্ধ | 291 নাম : আকবর মল্লিক পিতার নাম: খিতু মল্লিক বাড়ির নং : 2/b বয়স : 72 লিঙ্গ : পুরুষ | UHM2931160 ফটো উপলব্ধ | 292 নাম : সাজেদা মল্লিক স্বামীর নাম: আকবর মল্লিক বাড়ির নং : 2/b বয়স : 59 লিঙ্গ : মহিলা | UHM2931178 ফটো উপলব্ধ |

বিধানসভা নির্বাচনক্ষেত্রের নং, নাম : 187-চাঁপদানী
ভাগ নং, নাম : 2-মুসলমান পাড়া বাই লেন

| | | | | | | | | |
|--|------------------|------------|--|------------------|------------|---|------------------|------------|
| 293 | WB/26/180/003223 | ফটো উপলব্ধ | 294 | UHM2219574 | ফটো উপলব্ধ | 295 | WB/26/180/003472 | ফটো উপলব্ধ |
| নাম : রঙ্গিনা স্বামীর নাম: মনসুর বাড়ির নং : 3 বয়স : 73 লিঙ্গ : মহিলা | | | নাম : সাহাতান বিবি স্বামীর নাম: সেখ ইয়াসিন বাড়ির নং : 3 বয়স : 65 লিঙ্গ : মহিলা | | | নাম : সেখ সফিজুল পিতার নাম: মুজাম্মেল হক বাড়ির নং : 3 বয়স : 56 লিঙ্গ : পুরুষ | | |
| 296 | WB/26/180/003101 | ফটো উপলব্ধ | 297 | WB/26/180/003398 | ফটো উপলব্ধ | # 298 | UHM1582626 | ফটো উপলব্ধ |
| নাম : মহঃ আজিজুল হক পিতার নাম: মহঃ মনসুর বাড়ির নং : 3 বয়স : 55 লিঙ্গ : পুরুষ | | | নাম : সায়রা বিবি স্বামীর নাম: সেখ খোকন বাড়ির নং : 3 বয়স : 55 লিঙ্গ : মহিলা | | | নাম : সালিমা বেগম খাতুন স্বামীর নাম: মহঃ আজিজুল হক বাড়ির নং : 3 বয়স : 41 লিঙ্গ : মহিলা | | |
| 299 | HFG2553444 | ফটো উপলব্ধ | 300 | UHM1524339 | ফটো উপলব্ধ | 301 | UHM1184779 | ফটো উপলব্ধ |
| নাম : নাসিমা বেগম স্বামীর নাম: মোহাম্মদ গিয়াসুদ্দিন হক বাড়ির নং : 3 বয়স : 42 লিঙ্গ : মহিলা | | | নাম : মোমতা হেনা বেগম স্বামীর নাম: মহঃ শহজাদা হক বাড়ির নং : 3 বয়স : 40 লিঙ্গ : মহিলা | | | নাম : সুজাতা বিবি স্বামীর নাম: সেখ বাপি বাড়ির নং : 3 বয়স : 39 লিঙ্গ : মহিলা | | |
| 302 | UHM1560093 | ফটো উপলব্ধ | 303 | UHM1560218 | ফটো উপলব্ধ | 304 | UHM1560259 | ফটো উপলব্ধ |
| নাম : সেখ বাপ্পা পিতার নাম: সেখ খোকন বাড়ির নং : 3 বয়স : 38 লিঙ্গ : পুরুষ | | | নাম : সেখ সমিরুদ্দিন পিতার নাম: সেখ বাবলু বাড়ির নং : 3 বয়স : 36 লিঙ্গ : পুরুষ | | | নাম : রেহানা বিবি স্বামীর নাম: মহঃ হাবিব বাড়ির নং : 3 বয়স : 35 লিঙ্গ : মহিলা | | |
| 305 | UHM2219392 | ফটো উপলব্ধ | 306 | UHM2322782 | ফটো উপলব্ধ | 307 | UHM2511970 | ফটো উপলব্ধ |
| নাম : কুসমিনা খাতুন স্বামীর নাম: সেখ বাপ্পা বাড়ির নং : 3 বয়স : 29 লিঙ্গ : মহিলা | | | নাম : সেখ রোমজান পিতার নাম: সেখ মিনু বাড়ির নং : 3 বয়স : 27 লিঙ্গ : পুরুষ | | | নাম : মহঃ গিয়াসুদ্দিন হক পিতার নাম: মহঃ মনসুর বাড়ির নং : 3 বয়স : 54 লিঙ্গ : পুরুষ | | |
| 308 | UHM2483543 | ফটো উপলব্ধ | 309 | UHM2854404 | ফটো উপলব্ধ | 310 | UHM2562155 | ফটো উপলব্ধ |
| নাম : মহঃ সাহাজাদা হক পিতার নাম: মহঃ মনসুর বাড়ির নং : 3 বয়স : 48 লিঙ্গ : পুরুষ | | | নাম : মহঃ মাসুম হক পিতার নাম: মহঃ গিয়াসুদ্দিন হক বাড়ির নং : 3 বয়স : 21 লিঙ্গ : পুরুষ | | | নাম : সেখ রজক পিতার নাম: সেখ মিনু বাড়ির নং : 3 বয়স : 24 লিঙ্গ : পুরুষ | | |
| 311 | UHM2483576 | ফটো উপলব্ধ | 312 | HFG1301126 | ফটো উপলব্ধ | 313 | HFG1752716 | ফটো উপলব্ধ |
| নাম : সেখ বাবলু সেখ পিতার নাম: মুজাম্মেল সেখ বাড়ির নং : 3A বয়স : 56 লিঙ্গ : পুরুষ | | | নাম : সায়রা বিবি স্বামীর নাম: বাবলু বাড়ির নং : 3 a বয়স : 53 লিঙ্গ : মহিলা | | | নাম : শিখা খাতুন স্বামীর নাম: শেখ মিনু বাড়ির নং : 3 a বয়স : 52 লিঙ্গ : মহিলা | | |
| 314 | HFG2138766 | ফটো উপলব্ধ | 315 | HFG2957439 | ফটো উপলব্ধ | 316 | UHM2062651 | ফটো উপলব্ধ |
| নাম : সেখ বাপি পিতার নাম: পির মহম্মাদ বাড়ির নং : 3A বয়স : 49 লিঙ্গ : পুরুষ | | | নাম : সেখ লালু পিতার নাম: পীর মহঃ বাড়ির নং : 3A বয়স : 37 লিঙ্গ : পুরুষ | | | নাম : সামশের আলম পিতার নাম: শেখ সুকুর বাড়ির নং : 1 নং বয়স : 29 লিঙ্গ : পুরুষ | | |
| 317 | HFG1752708 | ফটো উপলব্ধ | 318 | HFG2661213 | ফটো উপলব্ধ | 319 | HFG2957421 | ফটো উপলব্ধ |
| নাম : মানোয়ারা বিবি স্বামীর নাম: সেখ সেলিম বাড়ির নং : 3A বয়স : 49 লিঙ্গ : মহিলা | | | নাম : রীতা বিবি স্বামীর নাম: সেখ সুকুর বাড়ির নং : 3A বয়স : 39 লিঙ্গ : মহিলা | | | নাম : রহিমা খাতুন পিতার নাম: পীর মহম্মাদ বাড়ির নং : 3A বয়স : 37 লিঙ্গ : মহিলা | | |
| 320 | WB/26/180/003504 | ফটো উপলব্ধ | 321 | WB/26/180/003717 | ফটো উপলব্ধ | 322 | UHM2562312 | ফটো উপলব্ধ |
| নাম : আয়েশা নূর স্বামীর নাম: পীর মহম্মাদ বাড়ির নং : 3A বয়স : 66 লিঙ্গ : মহিলা | | | নাম : মিনু শেখ পিতার নাম: মোজাম্মেল হক শেখ বাড়ির নং : 3 a বয়স : 54 লিঙ্গ : পুরুষ | | | নাম : লক্ষী খাতুন মায়ের নাম: নূর আয়েশা বিবি বাড়ির নং : 3-এ বয়স : 31 লিঙ্গ : মহিলা | | |

বিধানসভা নির্বাচনক্ষেত্রের নং, নাম : 187-চাঁপদানী
ভাগ নং, নাম : 2-মুসলমান পাড়া বাই লেন

| | | | | | | | | |
|---|------------|------------|--|------------------|------------|--|------------------|------------|
| 323 | UHM1912856 | ফটো উপলব্ধ | 324 | UHM2836781 | ফটো উপলব্ধ | 325 | UHM2562064 | ফটো উপলব্ধ |
| নাম : সেখ সাজাহান পিতার নাম: সেখ মিনু বাড়ির নং : 3/A বয়স : 31 লিঙ্গ : পুরুষ | | | নাম : সেখ সুরজ পিতার নাম: সেখ বাপি বাড়ির নং : 3/এ বয়স : 21 লিঙ্গ : পুরুষ | | | নাম : শেখ বাবাই মায়ের নাম: মনোআরা বিবি বাড়ির নং : 3/এ বয়স : 31 লিঙ্গ : পুরুষ | | |
| 326 | UHM2782167 | ফটো উপলব্ধ | 327 | ZUY1895010 | ফটো উপলব্ধ | 328 | WB/26/180/003503 | ফটো উপলব্ধ |
| নাম : সোনিয়া খাতুন স্বামীর নাম: সেখ শাজাহান বাড়ির নং : 3/এ বয়স : 24 লিঙ্গ : মহিলা | | | নাম : লিল্টু সেখ পিতার নাম: শুকুর সেখ বাড়ির নং : 3/এ বয়স : 28 লিঙ্গ : পুরুষ | | | নাম : হাফিজা স্বামীর নাম: ইসরাফিল বাড়ির নং : 3B বয়স : 56 লিঙ্গ : মহিলা | | |
| 329 | HFG0006056 | ফটো উপলব্ধ | 330 | WB/26/180/003042 | ফটো উপলব্ধ | 331 | HFG2553451 | ফটো উপলব্ধ |
| নাম : রোশেনা খাতুন পিতার নাম: ইসমাইল বাড়ির নং : 3B বয়স : 51 লিঙ্গ : মহিলা | | | নাম : সেখ সারফুদ্দিন পিতার নাম: সেখ ইসমাইল বাড়ির নং : 3B বয়স : 49 লিঙ্গ : পুরুষ | | | নাম : ফরিদা বেগম স্বামীর নাম: সেখ সারফুদ্দিন বাড়ির নং : 3B বয়স : 41 লিঙ্গ : মহিলা | | |
| 332 | HFG2553469 | ফটো উপলব্ধ | 333 | HFG2661072 | ফটো উপলব্ধ | 334 | HFG2553477 | ফটো উপলব্ধ |
| নাম : সেখ সুকুর পিতার নাম: সেখ ইসমাইল বাড়ির নং : 3B বয়স : 40 লিঙ্গ : পুরুষ | | | নাম : সেখ রাজু পিতার নাম: শোকন সেখ বাড়ির নং : 3B বয়স : 39 লিঙ্গ : পুরুষ | | | নাম : সেখ টিকু পিতার নাম: সেখ ইসমাইল বাড়ির নং : 3B বয়স : 38 লিঙ্গ : পুরুষ | | |
| 335 | UHM2219335 | ফটো উপলব্ধ | 336 | UHM2062545 | ফটো উপলব্ধ | 337 | UHM2562122 | ফটো উপলব্ধ |
| নাম : আমিনা বিবি পিতার নাম: সেখ রাজু বাড়ির নং : 3B বয়স : 38 লিঙ্গ : মহিলা | | | নাম : তনুজা বেগম (খাতুন) স্বামীর নাম: সেখ টিকু বাড়ির নং : 3B বয়স : 30 লিঙ্গ : মহিলা | | | নাম : সেখ মুস্তাক্কীম পিতার নাম: সেখ ইসরাফিল বাড়ির নং : 3 বি বয়স : 24 লিঙ্গ : পুরুষ | | |
| 338 | UHM2715589 | ফটো উপলব্ধ | 339 | WB/26/180/003300 | ফটো উপলব্ধ | 340 | HFG2553519 | ফটো উপলব্ধ |
| নাম : সাফিয়া বিবি পিতার নাম: সেখ জালালউদ্দিন বাড়ির নং : 4 বয়স : 57 লিঙ্গ : মহিলা | | | নাম : সেখ জালালউদ্দিন পিতার নাম: সেখ গুলাম রসুল বাড়ির নং : 4 বয়স : 55 লিঙ্গ : পুরুষ | | | নাম : সেখ রফিক পিতার নাম: সেখ ইদ্রিস বাড়ির নং : 4 বয়স : 50 লিঙ্গ : পুরুষ | | |
| 341 | UHM1524248 | ফটো উপলব্ধ | 342 | HFG2553527 | ফটো উপলব্ধ | 343 | WB/26/180/003528 | ফটো উপলব্ধ |
| নাম : সেখ লাল পিতার নাম: মহম্মাদ তসরুফ বাড়ির নং : 4 বয়স : 50 লিঙ্গ : পুরুষ | | | নাম : রেনু বেগম স্বামীর নাম: সেখ রফিক বাড়ির নং : 4 বয়স : 46 লিঙ্গ : মহিলা | | | নাম : জিন্নাতারা বেগম স্বামীর নাম: সেখ রাজু বাড়ির নং : 4 বয়স : 46 লিঙ্গ : মহিলা | | |
| 344 | UHM1200963 | ফটো উপলব্ধ | 345 | HFG2138816 | ফটো উপলব্ধ | 346 | HFG2140234 | ফটো উপলব্ধ |
| নাম : সেখ আলতাভ পিতার নাম: সেখ আলম বাড়ির নং : 4 বয়স : 45 লিঙ্গ : পুরুষ | | | নাম : সেখ গোলাম হোসেন পিতার নাম: সেখ গোলাম রসুল বাড়ির নং : 4 বয়স : 44 লিঙ্গ : পুরুষ | | | নাম : শেখ জামাল পিতার নাম: গুলাম রসুল বাড়ির নং : 4 বয়স : 41 লিঙ্গ : পুরুষ | | |
| 347 | HFG2140259 | ফটো উপলব্ধ | 348 | HFG2140218 | ফটো উপলব্ধ | 349 | HFG2140226 | ফটো উপলব্ধ |
| নাম : শেখ ভুলু পিতার নাম: গুলাম রসুল বাড়ির নং : 4 বয়স : 40 লিঙ্গ : পুরুষ | | | নাম : শেখ উজির মায়ের নাম: মফিজা বিবি বাড়ির নং : 4 বয়স : 40 লিঙ্গ : পুরুষ | | | নাম : শেখ লালু পিতার নাম: গুলাম রসুল বাড়ির নং : 4 বয়স : 39 লিঙ্গ : পুরুষ | | |
| 350 | HFG2888378 | ফটো উপলব্ধ | 351 | UHM1184753 | ফটো উপলব্ধ | 352 | HFG2660405 | ফটো উপলব্ধ |
| নাম : সেখ সইদুল ইসলাম পিতার নাম: সেখ জালালউদ্দিন বাড়ির নং : 4 বয়স : 39 লিঙ্গ : পুরুষ | | | নাম : আজমিরা বিবি স্বামীর নাম: সেখ আলতাভ বাড়ির নং : 4 বয়স : 35 লিঙ্গ : মহিলা | | | নাম : মনসুরা বিবি পিতার নাম: অজাত বাড়ির নং : 4 বয়স : 81 লিঙ্গ : মহিলা | | |

বিধানসভা নির্বাচনক্ষেত্রের নং, নাম : 187-চাঁপদানী
ভাগ নং, নাম : 2-মুসলমান পাড়া বাই লেন

| | | | | | | | | |
|--|------------------|------------|--|------------------|------------|---|------------------|------------|
| 353 | UHM1524230 | ফটো উপলব্ধ | 354 | UHM1245935 | ফটো উপলব্ধ | 355 | UHM2062768 | ফটো উপলব্ধ |
| নাম : গুলসারিনা বিবি স্বামীর নাম: সেখ লাল বাড়ির নং : 4 বয়স : 47 লিঙ্গ : মহিলা | | | নাম : সায়রা বিবি স্বামীর নাম: সেখ উজির বাড়ির নং : 4 বয়স : 43 লিঙ্গ : মহিলা | | | নাম : নাসিরা বিবি স্বামীর নাম: সেখ গোলাম হোসেন বাড়ির নং : 4 বয়স : 34 লিঙ্গ : মহিলা | | |
| 356 | HFG2957553 | ফটো উপলব্ধ | 357 | UHM2854396 | ফটো উপলব্ধ | 358 | UHM2062818 | ফটো উপলব্ধ |
| নাম : সেখ দিলওয়ারা হোসেন পিতার নাম: সেখ সামসুদ্দিন বাড়ির নং : 4 বয়স : 38 লিঙ্গ : পুরুষ | | | নাম : সেখ হোসেন পিতার নাম: সেখ উজির বাড়ির নং : 4/এ বয়স : 22 লিঙ্গ : পুরুষ | | | নাম : সেখ সাজ্জাদ পিতার নাম: সেখ নওসাদ বাড়ির নং : 5 বয়স : 31 লিঙ্গ : পুরুষ | | |
| 359 | UHM2062743 | ফটো উপলব্ধ | 360 | WB/26/180/003438 | ফটো উপলব্ধ | 361 | WB/26/180/003661 | ফটো উপলব্ধ |
| নাম : সেখ ফিরোজ পিতার নাম: সেখ নওসাদ বাড়ির নং : 5 বয়স : 30 লিঙ্গ : পুরুষ | | | নাম : জাহানারা বিবি স্বামীর নাম: লোকমান বাড়ির নং : 5/1 বয়স : 66 লিঙ্গ : মহিলা | | | নাম : লোকমান পিতার নাম: আমিজ বাড়ির নং : 5A বয়স : 76 লিঙ্গ : পুরুষ | | |
| 362 | UHM2515930 | ফটো উপলব্ধ | 363 | WB/26/180/003046 | ফটো উপলব্ধ | 364 | HFG2138824 | ফটো উপলব্ধ |
| নাম : সেখ আরসাদ পিতার নাম: সেখ অমিজ বাড়ির নং : 5A বয়স : 68 লিঙ্গ : পুরুষ | | | নাম : আজমিরা স্বামীর নাম: নৌসাদ বাড়ির নং : 5A বয়স : 66 লিঙ্গ : মহিলা | | | নাম : ডালিম পিতার নাম: অজ্জাত বাড়ির নং : 5A বয়স : 61 লিঙ্গ : পুরুষ | | |
| 365 | WB/26/180/003440 | ফটো উপলব্ধ | 366 | HFG2138832 | ফটো উপলব্ধ | 367 | HFG2138840 | ফটো উপলব্ধ |
| নাম : জাইনুর স্বামীর নাম: ডালিম বাড়ির নং : 5A বয়স : 53 লিঙ্গ : মহিলা | | | নাম : সেক জবু পিতার নাম: শাহাজাদ সেক বাড়ির নং : 5A বয়স : 46 লিঙ্গ : পুরুষ | | | নাম : সেক মইদুল পিতার নাম: সেক আসাদ বাড়ির নং : 5A বয়স : 44 লিঙ্গ : পুরুষ | | |
| 368 | UHM2062396 | ফটো উপলব্ধ | 369 | UHM2219426 | ফটো উপলব্ধ | 370 | UHM2219434 | ফটো উপলব্ধ |
| নাম : সেখ হায়দার পিতার নাম: সেখ আরসাদ বাড়ির নং : 5A বয়স : 31 লিঙ্গ : পুরুষ | | | নাম : সেখ ছোটন পিতার নাম: সেখ ডালিম বাড়ির নং : 5A বয়স : 29 লিঙ্গ : পুরুষ | | | নাম : সেখ নয়ন পিতার নাম: সেখ ডালিম বাড়ির নং : 5A বয়স : 29 লিঙ্গ : পুরুষ | | |
| 371 | UHM2517589 | ফটো উপলব্ধ | 372 | HFG2138899 | ফটো উপলব্ধ | 373 | HFG2140267 | ফটো উপলব্ধ |
| নাম : নূরবানু বিবি স্বামীর নাম: সেখ আরসাদ বাড়ির নং : 5A বয়স : 61 লিঙ্গ : মহিলা | | | নাম : ফতেমা বিবি স্বামীর নাম: নউসাদ সেখ বাড়ির নং : 5A বয়স : 51 লিঙ্গ : মহিলা | | | নাম : নাহেরা বিবি স্বামীর নাম: মইদুল সেখ বাড়ির নং : 5A বয়স : 39 লিঙ্গ : মহিলা | | |
| 374 | HFG2138857 | ফটো উপলব্ধ | 375 | HFG2138865 | ফটো উপলব্ধ | 376 | UHM1184761 | ফটো উপলব্ধ |
| নাম : লাল মহঃ পিতার নাম: শাহাজাদ সেখ বাড়ির নং : 5A বয়স : 45 লিঙ্গ : পুরুষ | | | নাম : রিয়াজ সেখ পিতার নাম: লোকমান সেখ বাড়ির নং : 5A বয়স : 47 লিঙ্গ : পুরুষ | | | নাম : সেখ ভিকু পিতার নাম: সেখ নৌশাদ বাড়ির নং : 5-A বয়স : 36 লিঙ্গ : পুরুষ | | |
| 377 | UHM1783075 | ফটো উপলব্ধ | 378 | UHM1560077 | ফটো উপলব্ধ | 379 | UHM1560101 | ফটো উপলব্ধ |
| নাম : সোমনা বিবি স্বামীর নাম: মুন্না সেখ বাড়ির নং : 5/a বয়স : 50 লিঙ্গ : মহিলা | | | নাম : রেশমা বেগম স্বামীর নাম: সেখ জবু বাড়ির নং : 5/A বয়স : 41 লিঙ্গ : মহিলা | | | নাম : রিনা খাতুন স্বামীর নাম: লাল মহঃ ভানু বাড়ির নং : 5/A বয়স : 40 লিঙ্গ : মহিলা | | |
| 380 | UHM1560275 | ফটো উপলব্ধ | 381 | HFG2553501 | ফটো উপলব্ধ | 382 | UHM1560309 | ফটো উপলব্ধ |
| নাম : সেখ হিরাথ পিতার নাম: সেখ লোকমান বাড়ির নং : 5/A বয়স : 39 লিঙ্গ : পুরুষ | | | নাম : রসিদা বিবি স্বামীর নাম: জুমান সেখ বাড়ির নং : 5/A বয়স : 39 লিঙ্গ : মহিলা | | | নাম : মাজেরা বিবি পিতার নাম: সেখ হিরাথ বাড়ির নং : 5/A বয়স : 36 লিঙ্গ : মহিলা | | |

বিধানসভা নির্বাচনক্ষেত্রের নং, নাম : 187-চাঁপদানী
ভাগ নং, নাম : 2-মুসলমান পাড়া বাই লেন

| | | | | | | | | |
|--|------------------|------------|---|------------------|------------|--|------------------|------------|
| 383 | UHM2062412 | ফটো উপলব্ধ | 384 | UHM1560085 | ফটো উপলব্ধ | 385 | UHM1560283 | ফটো উপলব্ধ |
| নাম : সেখ রহমত পিতার নাম: সেখ আরসাদ বাড়ির নং : 5/A বয়স : 35 লিঙ্গ : পুরুষ | | | নাম : নাজিমা বেগম স্বামীর নাম: সেখ ভিকু বাড়ির নং : 5/A বয়স : 35 লিঙ্গ : মহিলা | | | নাম : সেখ জিয়ারদ্দিন পিতার নাম: সেখ লোকমান বাড়ির নং : 5/A বয়স : 34 লিঙ্গ : পুরুষ | | |
| 386 | UHM1624618 | ফটো উপলব্ধ | 387 | UHM2219442 | ফটো উপলব্ধ | 388 | UHM2789469 | ফটো উপলব্ধ |
| নাম : সেখ রোমজান পিতার নাম: সেখ আরসাদ বাড়ির নং : 5/A বয়স : 32 লিঙ্গ : পুরুষ | | | নাম : সেখ আকতার পিতার নাম: সেখ আরসাদ বাড়ির নং : 5/A বয়স : 29 লিঙ্গ : পুরুষ | | | নাম : সেখ সারুক পিতার নাম: সেখ জবু বাড়ির নং : 5/এ বয়স : 25 লিঙ্গ : পুরুষ | | |
| 389 | UHM2708824 | ফটো উপলব্ধ | 390 | UHM2924330 | ফটো উপলব্ধ | 391 | UHM2789774 | ফটো উপলব্ধ |
| নাম : বেবী খাতুন পিতার নাম: রিয়াজ সেখ বাড়ির নং : 5/এ বয়স : 27 লিঙ্গ : মহিলা | | | নাম : সাবানা খাতুন স্বামীর নাম: সেখ নয়ন বাড়ির নং : 5এ বয়স : 21 লিঙ্গ : মহিলা | | | নাম : রেহেনা খাতুন স্বামীর নাম: সেখ হায়দর বাড়ির নং : 5/এ বয়স : 26 লিঙ্গ : মহিলা | | |
| 392 | UHM2710150 | ফটো উপলব্ধ | 393 | HFG2138881 | ফটো উপলব্ধ | 394 | WB/26/180/003258 | ফটো উপলব্ধ |
| নাম : সেখ সাদ্দাম পিতার নাম: সেখ জবু বাড়ির নং : 5/এ বয়স : 25 লিঙ্গ : পুরুষ | | | নাম : জুম্মান সেখ পিতার নাম: লোকমান সেখ বাড়ির নং : 5/A বয়স : 43 লিঙ্গ : পুরুষ | | | নাম : নুরবানুবেগম স্বামীর নাম: নাসিম বাড়ির নং : 5A/1 বয়স : 53 লিঙ্গ : মহিলা | | |
| 395 | UHM2717627 | ফটো উপলব্ধ | 396 | UHM2375475 | ফটো উপলব্ধ | 397 | UHM2483584 | ফটো উপলব্ধ |
| নাম : নাসিমা বেগম স্বামীর নাম: মোহম্মদ ইউসুফ বাড়ির নং : 5A/1 বয়স : 51 লিঙ্গ : মহিলা | | | নাম : মহঃ আয়ুব পিতার নাম: মহঃ ইউসুফ বাড়ির নং : 5A/1 বয়স : 27 লিঙ্গ : পুরুষ | | | নাম : সায়রা বানু স্বামীর নাম: মুসা মল্লিক বাড়ির নং : 5A/1 বয়স : 53 লিঙ্গ : মহিলা | | |
| 398 | UHM2504306 | ফটো উপলব্ধ | 399 | UHM2939064 | ফটো উপলব্ধ | 400 | WB/26/180/003109 | ফটো উপলব্ধ |
| নাম : কানিজী বিবি স্বামীর নাম: নদু সেখ বাড়ির নং : 5A/1 বয়স : 65 লিঙ্গ : মহিলা | | | নাম : নাসিম মল্লিক পিতার নাম: নাদু মল্লিক বাড়ির নং : 5A/1 বয়স : 52 লিঙ্গ : পুরুষ | | | নাম : মুসা মল্লিক পিতার নাম: নাদু মল্লিক বাড়ির নং : 5A/1 বয়স : 55 লিঙ্গ : পুরুষ | | |
| 401 | UHM1783109 | ফটো উপলব্ধ | 402 | WB/26/180/003075 | ফটো উপলব্ধ | 403 | UHM2708790 | ফটো উপলব্ধ |
| নাম : নিজামউদ্দিন মল্লিক পিতার নাম: নাসিম মল্লিক বাড়ির নং : 5A/1 বয়স : 31 লিঙ্গ : পুরুষ | | | নাম : মহঃ ইউসুফ পিতার নাম: মহঃ ইসলাম বাড়ির নং : 5/A/1 বয়স : 68 লিঙ্গ : পুরুষ | | | নাম : সেখ মহম্মদ আলম পিতার নাম: ফজল আহমেদ বাড়ির নং : 5/এ/1 বয়স : 59 লিঙ্গ : পুরুষ | | |
| 404 | UHM2375491 | ফটো উপলব্ধ | 405 | HFG0005769 | ফটো উপলব্ধ | 406 | HFG0005777 | ফটো উপলব্ধ |
| নাম : নাসির উদ্দিন মল্লিক পিতার নাম: নাসিম মল্লিক বাড়ির নং : 5/A/1 বয়স : 28 লিঙ্গ : পুরুষ | | | নাম : কামরুদ্দিন পিতার নাম: কেয়ামুদ্দিন বাড়ির নং : 5A/2 বয়স : 81 লিঙ্গ : পুরুষ | | | নাম : জয়বন নেসা স্বামীর নাম: কামরুদ্দিন বাড়ির নং : 5A/2 বয়স : 71 লিঙ্গ : মহিলা | | |
| 407 | WB/26/180/000167 | ফটো উপলব্ধ | 408 | HFG2552859 | ফটো উপলব্ধ | 409 | UHM2483675 | ফটো উপলব্ধ |
| নাম : সেখ বাপি পিতার নাম: সেখ ইদ্রিশ বাড়ির নং : 5A/2 বয়স : 48 লিঙ্গ : পুরুষ | | | নাম : ফতেমা বিবি স্বামীর নাম: সেখ ইনসান বাড়ির নং : 5A/2 বয়স : 43 লিঙ্গ : মহিলা | | | নাম : আসুরা বিবি স্বামীর নাম: সেখ ইদ্রিশ বাড়ির নং : 5A/2 বয়স : 68 লিঙ্গ : মহিলা | | |
| 410 | UHM2562098 | ফটো উপলব্ধ | 411 | UHM1524396 | ফটো উপলব্ধ | 412 | UHM1366616 | ফটো উপলব্ধ |
| নাম : স্ক ইমরান পিতার নাম: শেখ ইনসান বাড়ির নং : 5এ/2 বয়স : 25 লিঙ্গ : পুরুষ | | | নাম : মহঃ নাসিম পিতার নাম: কামরুদ্দিন বাড়ির নং : 5/A/2 বয়স : 40 লিঙ্গ : পুরুষ | | | নাম : হনুফা বেগম স্বামীর নাম: সেখ বাপি বাড়ির নং : 5A/2 বয়স : 37 লিঙ্গ : মহিলা | | |

বিধানসভা নির্বাচনক্ষেত্রের নং, নাম : 187-চাঁপদানী
ভাগ নং, নাম : 2-মুসলমান পাড়া বাই লেন

| | | | | | |
|---|--------------------------|--|--------------------------|---|--------------------------------|
| 413 নাম : সেখ জামিল পিতার নাম: সেখ কামরুদ্দিন বাড়ির নং : 5/a/2 বয়স : 33 লিঙ্গ : পুরুষ | UHM1524388 ফটো উপলব্ধ | 414 নাম : সেখ সাইফুদ্দিন পিতার নাম: সেখ সানু বাড়ির নং : 5/A/2 বয়স : 30 লিঙ্গ : পুরুষ | UHM2095206 ফটো উপলব্ধ | 415 নাম : রবিনা খাতুন পিতার নাম: কামরুদ্দিন সেখ বাড়ির নং : 5/এ/2 বয়স : 26 লিঙ্গ : মহিলা | UHM2462364 ফটো উপলব্ধ |
| 416 নাম : আলাউদ্দিন পিতার নাম: মহঃ তালিম বাড়ির নং : 5/সি বয়স : 25 লিঙ্গ : পুরুষ | UHM2449783 ফটো উপলব্ধ | 417 নাম : সনজিদা বিবি পিতার নাম: রক্বুল সেখ বাড়ির নং : 6 বয়স : 35 লিঙ্গ : মহিলা | UHM2260578 ফটো উপলব্ধ | 418 নাম : ইসমাইল সেখ পিতার নাম: কুদ্দুস হুসেন সেখ বাড়ির নং : 7 বয়স : 55 লিঙ্গ : পুরুষ | UHM2260479 ফটো উপলব্ধ |
| 419 নাম : সীমা বিবি স্বামীর নাম: মহঃ মহমুদ বাড়ির নং : 7 বয়স : 51 লিঙ্গ : মহিলা | UHM2219533 ফটো উপলব্ধ | 420 নাম : মহঃ মহমুদ পিতার নাম: ইয়াসমিন হুসেন বাড়ির নং : 7 বয়স : 48 লিঙ্গ : পুরুষ | UHM2219525 ফটো উপলব্ধ | 421 নাম : সুলতানা খাতুন পিতার নাম: শেখ মানোয়ার বাড়ির নং : 7 বয়স : 33 লিঙ্গ : মহিলা | UHM1783240 ফটো উপলব্ধ |
| 422 নাম : মারুফা বিবি স্বামীর নাম: সেখ আকবর বাড়ির নং : 7 বয়স : 27 লিঙ্গ : মহিলা | UHM2442812 ফটো উপলব্ধ | 423 নাম : সেখ সুলেমান আলি পিতার নাম: কায়সার আলি সেখ বাড়ির নং : 7 বয়স : 35 লিঙ্গ : পুরুষ | UHM1560119 ফটো উপলব্ধ | 424 নাম : কোহিনুর বেগম পিতার নাম: সেখ কায়সার বেগম বাড়ির নং : 7 বয়স : 49 লিঙ্গ : মহিলা | HFG1300862 ফটো উপলব্ধ |
| 425 নাম : বেগম কায়সার স্বামীর নাম: কেশার বাড়ির নং : 7 বয়স : 71 লিঙ্গ : মহিলা | UHM2515112 ফটো উপলব্ধ | 426 নাম : নাসিরা খাতুন পিতার নাম: রসিদ মহমুদ সেখ আলি বাড়ির নং : 7 বয়স : 36 লিঙ্গ : মহিলা | WOD1704741 ফটো উপলব্ধ | 427 নাম : শেখ মুন্সেদ পিতার নাম: শেখ হালিম বাড়ির নং : 7 বয়স : 24 লিঙ্গ : পুরুষ | UHM2562106 ফটো উপলব্ধ |
| 428 নাম : আজিবু নিশা পিতার নাম: মোহম্মদ মহমুদ বাড়ির নং : 07 বয়স : 27 লিঙ্গ : মহিলা | UHM2562320 ফটো উপলব্ধ | 429 নাম : সেখ সমির পিতার নাম: সেখ মুত্তাক বাড়ির নং : 9 বয়স : 22 লিঙ্গ : পুরুষ | UHM2879385 ফটো উপলব্ধ | 430 নাম : সেখ ফারুক পিতার নাম: সেখ মারুক আলি বাড়ির নং : 7A বয়স : 51 লিঙ্গ : পুরুষ | WB/26/180/003232 ফটো উপলব্ধ |
| 431 নাম : সেখ আয়ুব আলী পিতার নাম: মারুফ আলি বাড়ির নং : 7A বয়স : 50 লিঙ্গ : পুরুষ | HFG2138964 ফটো উপলব্ধ | 432 নাম : ইয়াসমিন খাতুন পিতার নাম: সেখ আয়ুব আলি বাড়ির নং : 7/এ বয়স : 21 লিঙ্গ : মহিলা | UHM2862027 ফটো উপলব্ধ | 433 নাম : রুকিয়া বেগম স্বামীর নাম: সেখ আসরাফ বাড়ির নং : 7B বয়স : 75 লিঙ্গ : মহিলা | WB/26/180/003234 ফটো উপলব্ধ |
| 434 নাম : বেবি বিবি স্বামীর নাম: ফারুক সেখ বাড়ির নং : 7B বয়স : 48 লিঙ্গ : মহিলা | HFG2138956 ফটো উপলব্ধ | 435 নাম : সাবির আলী পিতার নাম: সেখ আসরাফ বাড়ির নং : 7B বয়স : 45 লিঙ্গ : পুরুষ | HFG1300524 ফটো উপলব্ধ | 436 নাম : সেখ আবেদ আলী পিতার নাম: সেখ আসরাফ আলি বাড়ির নং : 7B বয়স : 44 লিঙ্গ : পুরুষ | HFG1752914 ফটো উপলব্ধ |
| 437 নাম : জ্যোৎস্না বেগম স্বামীর নাম: মহ আয়ুব আলী বাড়ির নং : 7B বয়স : 42 লিঙ্গ : মহিলা | HFG2553568 ফটো উপলব্ধ | 438 নাম : সেখ জাবেদ আলি পিতার নাম: সেখ আসরাফ আলি বাড়ির নং : 7B বয়স : 46 লিঙ্গ : পুরুষ | HFG1300110 ফটো উপলব্ধ | 439 নাম : মীরা খাতুন পিতার নাম: সেখ আসরাফ আলী বাড়ির নং : 7B বয়স : 51 লিঙ্গ : মহিলা | WB/26/180/003235 ফটো উপলব্ধ |
| 440 নাম : খাতুনাতুন স্বামীর নাম: সেখ জাবেদ আলি বাড়ির নং : 7বী বয়স : 28 লিঙ্গ : মহিলা | UHM2719607 ফটো উপলব্ধ | 441 নাম : সেখ নিশান আলি পিতার নাম: সেখ আসরাফ আলি বাড়ির নং : 7-B বয়স : 36 লিঙ্গ : পুরুষ | HFG2957538 ফটো উপলব্ধ | 442 নাম : সেখ আমির আলি পিতার নাম: সেখ আহমেদ আলি বাড়ির নং : 7C বয়স : 69 লিঙ্গ : পুরুষ | HFG2660454 ফটো উপলব্ধ |

| | | | | | | | | |
|--|------------------|------------|--|------------|------------|--|------------------|------------|
| 443 | HFG1300870 | ফটো উপলব্ধ | 444 | HFG2888428 | ফটো উপলব্ধ | 445 | HFG1300987 | ফটো উপলব্ধ |
| নাম : ফতেমা বিবি স্বামীর নাম: সেখ আমির আলি বাড়ির নং : 7C বয়স : 64 লিঙ্গ : মহিলা | | | নাম : সেখ এজাজ আলি পিতার নাম: সেখ আমির আলি বাড়ির নং : 7 c বয়স : 37 লিঙ্গ : পুরুষ | | | নাম : অনুজা বেগম পিতার নাম: সেখ সওকত আলি বাড়ির নং : 7D বয়স : 50 লিঙ্গ : মহিলা | | |
| 446 | UHM1624568 | ফটো উপলব্ধ | 447 | UHM2483691 | ফটো উপলব্ধ | 448 | UHM2483683 | ফটো উপলব্ধ |
| নাম : তনুজা বিবি স্বামীর নাম: সেখ সানোয়ার আলী বাড়ির নং : 7D বয়স : 39 লিঙ্গ : মহিলা | | | নাম : সেখ মোনোয়ার আলি পিতার নাম: সেখ আহমদ আলী বাড়ির নং : 7E বয়স : 64 লিঙ্গ : পুরুষ | | | নাম : রোশেনারা বেগম স্বামীর নাম: সেখ মোনোয়ার আলি বাড়ির নং : 7e বয়স : 62 লিঙ্গ : মহিলা | | |
| 449 | UHM1624576 | ফটো উপলব্ধ | 450 | UHM1808534 | ফটো উপলব্ধ | 451 | UHM2062560 | ফটো উপলব্ধ |
| নাম : সেখ আসাক আলী পিতার নাম: সেখ মনোয়ার আলী বাড়ির নং : 7/E বয়স : 34 লিঙ্গ : পুরুষ | | | নাম : নাসিদা খাতুন পিতার নাম: সেখ আফজল বাড়ির নং : 7F বয়স : 32 লিঙ্গ : মহিলা | | | নাম : সেখ আকবর পিতার নাম: সেখ হালিম বাড়ির নং : 8 বয়স : 29 লিঙ্গ : পুরুষ | | |
| 452 | HFG2660439 | ফটো উপলব্ধ | 453 | UHM2823920 | ফটো উপলব্ধ | 454 | WB/26/180/003421 | ফটো উপলব্ধ |
| নাম : হামিদান বিবি স্বামীর নাম: সেলিম বাড়ির নং : 8(7) বয়স : 66 লিঙ্গ : মহিলা | | | নাম : সেখ মঞ্জুর পিতার নাম: সেখ শাহাজান বাড়ির নং : 9 বয়স : 22 লিঙ্গ : পুরুষ | | | নাম : আনুয়ারা স্বামীর নাম: শেখ ইনসুর বাড়ির নং : 9a বয়স : 67 লিঙ্গ : মহিলা | | |
| 455 | HFG2139012 | ফটো উপলব্ধ | 456 | HFG2139004 | ফটো উপলব্ধ | 457 | HFG1300573 | ফটো উপলব্ধ |
| নাম : সেখ মহঃ হোসেন পিতার নাম: ইনসুর বাড়ির নং : 9a বয়স : 44 লিঙ্গ : পুরুষ | | | নাম : সেখ মহ তারিফ পিতার নাম: শেখ ইনসুর বাড়ির নং : 9a বয়স : 41 লিঙ্গ : পুরুষ | | | নাম : সেখ মহম্মদ আরিজ পিতার নাম: সেখ ইনসুর আরিজ বাড়ির নং : 9A বয়স : 48 লিঙ্গ : পুরুষ | | |
| 458 | UHM1524347 | ফটো উপলব্ধ | 459 | HFG2553576 | ফটো উপলব্ধ | 460 | UHM1624634 | ফটো উপলব্ধ |
| নাম : রূপসোনা বেগম স্বামীর নাম: সেখ মহঃ আরিজ বাড়ির নং : 9/A বয়স : 47 লিঙ্গ : মহিলা | | | নাম : শেখ জিয়াউদ্দিন পিতার নাম: শেখ পিয়ারু বাড়ির নং : 9/A বয়স : 38 লিঙ্গ : পুরুষ | | | নাম : নাজিয়া বেগম স্বামীর নাম: ইয়াদ আলী বাড়ির নং : 9/A বয়স : 38 লিঙ্গ : মহিলা | | |
| 461 | GRL3324118 | ফটো উপলব্ধ | 462 | HFG2660462 | ফটো উপলব্ধ | 463 | HFG2661080 | ফটো উপলব্ধ |
| নাম : সালেমা খাতুন মল্লিক পিতার নাম: নজরুল মল্লিক বাড়ির নং : 9/এ বয়স : 39 লিঙ্গ : মহিলা | | | নাম : সেখ আব্দুল শোভান পিতার নাম: সেখ নুরমহম্মদ বাড়ির নং : 10 বয়স : 61 লিঙ্গ : পুরুষ | | | নাম : সেখ জাহাঙ্গীর পিতার নাম: সেখ আব্দুল রহিম বাড়ির নং : 10 বয়স : 37 লিঙ্গ : পুরুষ | | |
| 464 | UHM2219509 | ফটো উপলব্ধ | 465 | UHM2494086 | ফটো উপলব্ধ | 466 | UHM2710135 | ফটো উপলব্ধ |
| নাম : সেখ আফরিদী পিতার নাম: সেখ আব্দুল সোভান বাড়ির নং : 10 বয়স : 29 লিঙ্গ : পুরুষ | | | নাম : আনোয়ারা বিবি স্বামীর নাম: সেখ আব্দুল রহিম বাড়ির নং : 10 বয়স : 61 লিঙ্গ : মহিলা | | | নাম : আলেয়া খাতুন স্বামীর নাম: সেখ জাহাঙ্গীর বাড়ির নং : 10 বয়স : 25 লিঙ্গ : মহিলা | | |
| 467 | WB/26/180/003385 | ফটো উপলব্ধ | 468 | HFG2139053 | ফটো উপলব্ধ | 469 | HFG0006676 | ফটো উপলব্ধ |
| নাম : জাহানারা বিবি স্বামীর নাম: রুমজান বাড়ির নং : 10A বয়স : 50 লিঙ্গ : মহিলা | | | নাম : সেখ বাপি পিতার নাম: রুমজান শেখ বাড়ির নং : 10A বয়স : 44 লিঙ্গ : পুরুষ | | | নাম : নাহেরা বিবি স্বামীর নাম: শেখ নূর মোহম্মদ বাড়ির নং : 10A বয়স : 88 লিঙ্গ : মহিলা | | |
| 470 | HFG2139087 | ফটো উপলব্ধ | 471 | HFG2139061 | ফটো উপলব্ধ | 472 | HFG2139095 | ফটো উপলব্ধ |
| নাম : রসিদা বিবি স্বামীর নাম: সেখ আব্দুল হামিদ বাড়ির নং : 10A বয়স : 49 লিঙ্গ : মহিলা | | | নাম : ফিরোজা বিবি স্বামীর নাম: বাপি শেখ বাড়ির নং : 10A বয়স : 42 লিঙ্গ : মহিলা | | | নাম : সেখ আব্দুল হামিদ পিতার নাম: সেখ নূর মোহম্মদ বাড়ির নং : 10a বয়স : 52 লিঙ্গ : পুরুষ | | |

বিধানসভা নির্বাচনক্ষেত্রের নং, নাম : 187-চাঁপদানী
ভাগ নং, নাম : 2-মুসলমান পাড়া বাই লেন

| | | | | | | | | |
|---|------------|------------|---|------------------|------------|---|------------------|------------|
| 473 | HFG0006684 | ফটো উপলব্ধ | 474 | UHM2836849 | ফটো উপলব্ধ | 475 | UHM1783117 | ফটো উপলব্ধ |
| নাম : দিনারা বেগম স্বামীর নাম: শেখ আব্দুল সুবান বাড়ির নং : 10. A বয়স : 55 লিঙ্গ : মহিলা | | | নাম : শেখ হানিফ মহম্মদ পিতার নাম: শেখ আব্দুল হামিদ বাড়ির নং : 10/বী বয়স : 22 লিঙ্গ : পুরুষ | | | নাম : সেখ সুরাজ পিতার নাম: সেখ রুমজান বাড়ির নং : 10/c বয়স : 31 লিঙ্গ : পুরুষ | | |
| 476 | UHM2449791 | ফটো উপলব্ধ | 477 | UHM2719623 | ফটো উপলব্ধ | 478 | UHM2062701 | ফটো উপলব্ধ |
| নাম : আসিয়া খাতুন স্বামীর নাম: সেখ সুরাজ বাড়ির নং : 10/সি বয়স : 29 লিঙ্গ : মহিলা | | | নাম : ডালিয়া বিবি স্বামীর নাম: সন্টু সেখ বাড়ির নং : 10 ডি বয়স : 41 লিঙ্গ : মহিলা | | | নাম : সন্টু সেখ পিতার নাম: রুমজান সেখ বাড়ির নং : 10/D বয়স : 49 লিঙ্গ : পুরুষ | | |
| 479 | UHM2322923 | ফটো উপলব্ধ | 480 | UHM2710176 | ফটো উপলব্ধ | 481 | WB/26/180/003473 | ফটো উপলব্ধ |
| নাম : হাসিনা বিবি পিতার নাম: আজাদ বাড়ির নং : 11 বয়স : 56 লিঙ্গ : মহিলা | | | নাম : আবিদ হোসেন মায়ের নাম: হাসিনা বিবি বাড়ির নং : 11 বয়স : 19 লিঙ্গ : পুরুষ | | | নাম : রাবিয়া খাতুন স্বামীর নাম: সেখ আব্দুল মনসুর বাড়ির নং : 11A বয়স : 71 লিঙ্গ : মহিলা | | |
| 482 | UHM1366582 | ফটো উপলব্ধ | 483 | HFG2661239 | ফটো উপলব্ধ | 484 | UHM1366574 | ফটো উপলব্ধ |
| নাম : রুনা লায়লা স্বামীর নাম: সেখ নুরুল ইসলাম বাড়ির নং : 11A বয়স : 49 লিঙ্গ : মহিলা | | | নাম : রিজিয়া বিবি স্বামীর নাম: মইদুল ইসলাম বাড়ির নং : 11A বয়স : 40 লিঙ্গ : মহিলা | | | নাম : সেখ সাদ্দাম ইসলাম পিতার নাম: সেখ সিরাজুল ইসলাম বাড়ির নং : 11A বয়স : 34 লিঙ্গ : পুরুষ | | |
| 485 | UHM2530392 | ফটো উপলব্ধ | 486 | UHM2531481 | ফটো উপলব্ধ | 487 | UHM2531697 | ফটো উপলব্ধ |
| নাম : অনীশা বেগম স্বামীর নাম: আবদুল ওয়াহেদ বাড়ির নং : 11A বয়স : 76 লিঙ্গ : মহিলা | | | নাম : মমতাজ বেগম স্বামীর নাম: সেখ সিরাজুল ইসলাম বাড়ির নং : 11A বয়স : 54 লিঙ্গ : মহিলা | | | নাম : সেখ নুরুল ইসলাম পিতার নাম: আবদুল ওয়াহেদ বাড়ির নং : 11A বয়স : 55 লিঙ্গ : পুরুষ | | |
| 488 | UHM2530376 | ফটো উপলব্ধ | 489 | WB/26/180/003311 | ফটো উপলব্ধ | 490 | UHM1524313 | ফটো উপলব্ধ |
| নাম : আবদুল ওয়াহেদ পিতার নাম: আঃ অহাব বাড়ির নং : 11A বয়স : 88 লিঙ্গ : পুরুষ | | | নাম : নজরুল ইসলাম পিতার নাম: আব্দুল ওয়াহেদ বাড়ির নং : 11/A বয়স : 49 লিঙ্গ : পুরুষ | | | নাম : ইসমাতারা বেগম স্বামীর নাম: নজরুল ইসলাম বাড়ির নং : 11/A বয়স : 45 লিঙ্গ : মহিলা | | |
| 491 | HFG2139103 | ফটো উপলব্ধ | 492 | UHM2219459 | ফটো উপলব্ধ | 493 | WB/26/180/000308 | ফটো উপলব্ধ |
| নাম : সেখ মইদুল ইসলাম পিতার নাম: সেখ আব্দুল মনসুর বাড়ির নং : 11/A বয়স : 43 লিঙ্গ : পুরুষ | | | নাম : সেখ আলিম পিতার নাম: তাসলিম সেখ বাড়ির নং : 11/A বয়স : 29 লিঙ্গ : পুরুষ | | | নাম : আপসারা বেগম স্বামীর নাম: মইদুল ইসলাম বাড়ির নং : 11/A বয়স : 50 লিঙ্গ : মহিলা | | |
| 494 | UHM2696813 | ফটো উপলব্ধ | 495 | UHM2457679 | ফটো উপলব্ধ | 496 | UHM2839793 | ফটো উপলব্ধ |
| নাম : সোয়েতা ইসলাম পিতার নাম: সেখ সিরাজুল ইসলাম বাড়ির নং : 11/এ বয়স : 26 লিঙ্গ : মহিলা | | | নাম : সেখ সিরাজুল ইসলাম পিতার নাম: আহেদ বাড়ির নং : 11/A বয়স : 62 লিঙ্গ : পুরুষ | | | নাম : সেখ ইরফান ইসলাম পিতার নাম: সেখ মইদুল ইসলাম বাড়ির নং : 11 এ বয়স : 21 লিঙ্গ : পুরুষ | | |
| 497 | UHM2062511 | ফটো উপলব্ধ | 498 | WB/26/180/003360 | ফটো উপলব্ধ | 499 | WB/26/180/003712 | ফটো উপলব্ধ |
| নাম : নাজমুল বিবি স্বামীর নাম: আশির বাড়ির নং : 12 বয়স : 81 লিঙ্গ : মহিলা | | | নাম : নাজমা স্বামীর নাম: সেখ শোভন বাড়ির নং : 12 বয়স : 71 লিঙ্গ : মহিলা | | | নাম : মেহেরুনেশা স্বামীর নাম: মনসুর বাড়ির নং : 12 বয়স : 71 লিঙ্গ : মহিলা | | |
| 500 | HFG2139194 | ফটো উপলব্ধ | 501 | WB/26/180/003024 | ফটো উপলব্ধ | 502 | WB/26/180/003633 | ফটো উপলব্ধ |
| নাম : নাবিনা বিবি স্বামীর নাম: মুসিদ আলি বাড়ির নং : 12 বয়স : 66 লিঙ্গ : মহিলা | | | নাম : রাজু পিতার নাম: হামিদ বাড়ির নং : 12 বয়স : 56 লিঙ্গ : পুরুষ | | | নাম : নাসিম পিতার নাম: কালকা বাড়ির নং : 12 বয়স : 53 লিঙ্গ : পুরুষ | | |

বিধানসভা নির্বাচনক্ষেত্রের নং, নাম : 187-চাঁপদানী
ভাগ নং, নাম : 2-মুসলমান পাড়া বাই লেন

| | | | | | | | | | | | |
|-----|------------------|---|------------|-----|------------------|--|------------|-----|------------|---|------------|
| 503 | HFG1301639 | নাম : কুলসুমা বিবি স্বামীর নাম: সানয়ার বাড়ির নং : 12 বয়স : 51 লিঙ্গ : মহিলা | ফটো উপলব্ধ | 504 | WB/26/180/003492 | নাম : ভুটুয়া পিতার নাম: শোভন বাড়ির নং : 12 বয়স : 50 লিঙ্গ : পুরুষ | ফটো উপলব্ধ | 505 | UHM2260560 | নাম : রাজা সেখ পিতার নাম: মুসলিম মহম্মদ বাড়ির নং : 12 বয়স : 50 লিঙ্গ : পুরুষ | ফটো উপলব্ধ |
| 506 | HFG2139152 | নাম : রেহানা বিবি স্বামীর নাম: হাসান বাড়ির নং : 12 বয়স : 50 লিঙ্গ : মহিলা | ফটো উপলব্ধ | 507 | WB/26/180/003241 | নাম : মহঃ হাদিস পিতার নাম: নঈমুদ্দিন বাড়ির নং : 12 বয়স : 49 লিঙ্গ : পুরুষ | ফটো উপলব্ধ | 508 | HFG1753169 | নাম : রিনা বিবি স্বামীর নাম: সেখ আজহার বাড়ির নং : 12 বয়স : 46 লিঙ্গ : মহিলা | ফটো উপলব্ধ |
| 509 | UHM1559954 | নাম : রথিয়া বেগম স্বামীর নাম: শাহজান আলি বাড়ির নং : 12 বয়স : 45 লিঙ্গ : মহিলা | ফটো উপলব্ধ | 510 | UHM2322725 | নাম : গুড়িয়া বিবি স্বামীর নাম: রাজু বাড়ির নং : 12 বয়স : 45 লিঙ্গ : মহিলা | ফটো উপলব্ধ | 511 | UHM1524420 | নাম : কমিশা বিবি স্বামীর নাম: সেখ রাজা বাড়ির নং : 12 বয়স : 45 লিঙ্গ : মহিলা | ফটো উপলব্ধ |
| 512 | HFG2553592 | নাম : ইয়াদ আলী মায়ের নাম: সায়রা বেগম বাড়ির নং : 12 বয়স : 42 লিঙ্গ : পুরুষ | ফটো উপলব্ধ | 513 | UHM2062685 | নাম : হামিদা বিবি স্বামীর নাম: মহঃ নাসিম বাড়ির নং : 12 বয়স : 39 লিঙ্গ : মহিলা | ফটো উপলব্ধ | 514 | HFG2957470 | নাম : মহঃ ইসরাইল পিতার নাম: মহ আফজল বাড়ির নং : 12 বয়স : 38 লিঙ্গ : পুরুষ | ফটো উপলব্ধ |
| 515 | UHM2062750 | নাম : জরিনা বিবি স্বামীর নাম: সেখ জহিদ বাড়ির নং : 12 বয়স : 37 লিঙ্গ : মহিলা | ফটো উপলব্ধ | 516 | UHM2062784 | নাম : সেখ লালবাবু মায়ের নাম: নাজমুল বিবি বাড়ির নং : 12 বয়স : 35 লিঙ্গ : পুরুষ | ফটো উপলব্ধ | 517 | UHM2062537 | নাম : নাসিমা খাতুন পিতার নাম: মুসিদ আলি বাড়ির নং : 12 বয়স : 35 লিঙ্গ : মহিলা | ফটো উপলব্ধ |
| 518 | UHM2062487 | নাম : সাফিনা বিবি স্বামীর নাম: মহম্মদ সারফুদ্দিন কাদিরী বাড়ির নং : 12 বয়স : 34 লিঙ্গ : মহিলা | ফটো উপলব্ধ | 519 | UHM2062578 | নাম : অফসানা বিবি স্বামীর নাম: সেখ কুতুবউদ্দিন বাড়ির নং : 12 বয়স : 33 লিঙ্গ : মহিলা | ফটো উপলব্ধ | 520 | UHM2322709 | নাম : হামিদা খাতুন পিতার নাম: সেখ রাজু বাড়ির নং : 12 বয়স : 30 লিঙ্গ : মহিলা | ফটো উপলব্ধ |
| 521 | UHM2260586 | নাম : হায়দার আলি মায়ের নাম: শাকিলা বিবি বাড়ির নং : 12 বয়স : 28 লিঙ্গ : পুরুষ | ফটো উপলব্ধ | 522 | UHM2322824 | নাম : সেখ রোহিদ পিতার নাম: সেখ আজহার বাড়ির নং : 12 বয়স : 28 লিঙ্গ : পুরুষ | ফটো উপলব্ধ | 523 | UHM2219400 | নাম : সেখ হাসান পিতার নাম: সেখ সানোয়ার আলি বাড়ির নং : 12 বয়স : 28 লিঙ্গ : পুরুষ | ফটো উপলব্ধ |
| 524 | UHM2219541 | নাম : রসিদা বিবি স্বামীর নাম: দীলদার আলি বাড়ির নং : 12 বয়স : 28 লিঙ্গ : মহিলা | ফটো উপলব্ধ | 525 | UHM2322691 | নাম : সেখ ইব্রাহিম পিতার নাম: রাজু বাড়ির নং : 12 বয়স : 27 লিঙ্গ : পুরুষ | ফটো উপলব্ধ | 526 | UHM2840056 | নাম : মহম্মদ সালিম পিতার নাম: মহম্মদ সালিম বাড়ির নং : 12 বয়স : 24 লিঙ্গ : পুরুষ | ফটো উপলব্ধ |
| 527 | UHM2062453 | নাম : কানিজ আয়েশা স্বামীর নাম: সেখ ইব্রাহিম বাড়ির নং : 12 বয়স : 34 লিঙ্গ : মহিলা | ফটো উপলব্ধ | 528 | UHM1624642 | নাম : সেখ দিলদার আলি পিতার নাম: সেখ সানোয়ার বাড়ির নং : 12 বয়স : 33 লিঙ্গ : পুরুষ | ফটো উপলব্ধ | 529 | UHM2562270 | নাম : টোটোল আলি মায়ের নাম: শাকিলা বাড়ির নং : 12 বয়স : 27 লিঙ্গ : পুরুষ | ফটো উপলব্ধ |
| 530 | WB/26/180/003605 | নাম : শাকিলা বিবি স্বামীর নাম: সেখ খোকন বাড়ির নং : 12 বয়স : 59 লিঙ্গ : মহিলা | ফটো উপলব্ধ | 531 | HFG2660538 | নাম : লায়লুনা বিবি স্বামীর নাম: সরাফত বাড়ির নং : 29/এ বয়স : 56 লিঙ্গ : মহিলা | ফটো উপলব্ধ | 532 | HFG2139178 | নাম : মীনা বিবি স্বামীর নাম: ভুটুয়া বাড়ির নং : 12 বয়স : 44 লিঙ্গ : মহিলা | ফটো উপলব্ধ |

বিধানসভা নির্বাচনক্ষেত্রের নং, নাম : 187-চাঁপদানী
ভাগ নং, নাম : 2-মুসলমান পাড়া বাই লেন

| | | | | | | | | |
|--|------------|------------|--|------------------|------------|---|------------|------------|
| 533 | HFG2957496 | ফটো উপলব্ধ | 534 | HFG2957488 | ফটো উপলব্ধ | 535 | UHM1184738 | ফটো উপলব্ধ |
| নাম : মনজিতা বিবি পিতার নাম: মহঃ হাদিশ বাড়ির নং : 12 বয়স : 43 লিঙ্গ : মহিলা | | | নাম : আমিনা বিবি স্বামীর নাম: সেখ খাজু বাড়ির নং : 12 বয়স : 39 লিঙ্গ : মহিলা | | | নাম : মোমেনা বিবি পিতার নাম: নাসির সেখ বাড়ির নং : 12 বয়স : 39 লিঙ্গ : মহিলা | | |
| 536 | UHM1624659 | ফটো উপলব্ধ | 537 | UHM1245950 | ফটো উপলব্ধ | 538 | HFG0006890 | ফটো উপলব্ধ |
| নাম : রোকসানা বিবি স্বামীর নাম: সেখ রাজু বাড়ির নং : 12 বয়স : 33 লিঙ্গ : মহিলা | | | নাম : সেখ হাবিব পিতার নাম: সেখ নঈম বাড়ির নং : 12 বয়স : 42 লিঙ্গ : পুরুষ | | | নাম : শেখ গোলাম হাসান পিতার নাম: সেখ মনসুর বাড়ির নং : 12 বয়স : 52 লিঙ্গ : পুরুষ | | |
| 539 | UHM1245943 | ফটো উপলব্ধ | 540 | UHM2902757 | ফটো উপলব্ধ | 541 | HFG2957447 | ফটো উপলব্ধ |
| নাম : মহম্মদ সরফুদ্দিন কাদিরী পিতার নাম: সেখ মুর্সিদ আলি বাড়ির নং : 12 বয়স : 36 লিঙ্গ : পুরুষ | | | নাম : সেখ সাহারুখ পিতার নাম: সেখ সরাফাত বাড়ির নং : 29/এ বয়স : 20 লিঙ্গ : পুরুষ | | | নাম : রুকসনা খাঁতুন পিতার নাম: সেখ মুন্না বাড়ির নং : 12 বয়স : 38 লিঙ্গ : মহিলা | | |
| 542 | UHM2562304 | ফটো উপলব্ধ | 543 | UHM2562163 | ফটো উপলব্ধ | 544 | UHM2823904 | ফটো উপলব্ধ |
| নাম : সালমা খাতুন স্বামীর নাম: হায়দার আলি বাড়ির নং : 12 বয়স : 30 লিঙ্গ : মহিলা | | | নাম : সজিনা খাতুন পিতার নাম: সেখ রাজা বাড়ির নং : 12 বয়স : 24 লিঙ্গ : মহিলা | | | নাম : সাহানা খাতুন পিতার নাম: সেখ রাজা বাড়ির নং : 12 বয়স : 21 লিঙ্গ : মহিলা | | |
| 545 | UHM1245968 | ফটো উপলব্ধ | 546 | UHM2706596 | ফটো উপলব্ধ | 547 | UHM2483600 | ফটো উপলব্ধ |
| নাম : সেখ রাজু পিতার নাম: সেখ নঈম বাড়ির নং : 12 বয়স : 40 লিঙ্গ : পুরুষ | | | নাম : সেখ সোহিদ পিতার নাম: সেখ আজাহার বাড়ির নং : 12 বয়স : 25 লিঙ্গ : পুরুষ | | | নাম : সেখ সানোয়ার পিতার নাম: সেখ নইম বাড়ির নং : 12 বয়স : 54 লিঙ্গ : পুরুষ | | |
| 548 | HFG2660546 | ফটো উপলব্ধ | 549 | UHM2504330 | ফটো উপলব্ধ | 550 | HFG1753094 | ফটো উপলব্ধ |
| নাম : রবুল সেখ পিতার নাম: সাইফন সেখ বাড়ির নং : 12 বয়স : 80 লিঙ্গ : পুরুষ | | | নাম : মুন্না সেখ পিতার নাম: মহঃ নইম বাড়ির নং : 12 বয়স : 56 লিঙ্গ : পুরুষ | | | নাম : মুকতার সেখ পিতার নাম: মনসুর সেখ বাড়ির নং : 12 বয়স : 45 লিঙ্গ : পুরুষ | | |
| 551 | HFG1753052 | ফটো উপলব্ধ | 552 | UHM2260503 | ফটো উপলব্ধ | 553 | HFG1753268 | ফটো উপলব্ধ |
| নাম : ইব্রাহিম সেখ পিতার নাম: সোভন সেখ বাড়ির নং : 12 বয়স : 45 লিঙ্গ : পুরুষ | | | নাম : সেখ কুতুব উদ্দিন পিতার নাম: সেখ জাখির উদ্দিন বাড়ির নং : 12 বয়স : 28 লিঙ্গ : পুরুষ | | | নাম : রসিদা বিবি স্বামীর নাম: মহঃ কামিল বাড়ির নং : 12a বয়স : 49 লিঙ্গ : মহিলা | | |
| 554 | HFG2139269 | ফটো উপলব্ধ | 555 | UHM2062404 | ফটো উপলব্ধ | 556 | UHM1523703 | ফটো উপলব্ধ |
| নাম : মহ জহির পিতার নাম: আমাল সেখ বাড়ির নং : 12a বয়স : 48 লিঙ্গ : পুরুষ | | | নাম : সেখ কানোয়ার মায়ের নাম: নাজমুল বিবি বাড়ির নং : 12-A বয়স : 31 লিঙ্গ : পুরুষ | | | নাম : রিজিয়া বিবি স্বামীর নাম: দৌলত আলী বাড়ির নং : 13 বয়স : 39 লিঙ্গ : মহিলা | | |
| 557 | UHM2862696 | ফটো উপলব্ধ | 558 | UHM2562130 | ফটো উপলব্ধ | 559 | UHM2062792 | ফটো উপলব্ধ |
| নাম : আনোয়ারা বিবি স্বামীর নাম: সেখ শুকুর বাড়ির নং : 13 বয়স : 50 লিঙ্গ : মহিলা | | | নাম : সেখ রুমজান পিতার নাম: সেখ হাসান বাড়ির নং : 13 বয়স : 25 লিঙ্গ : পুরুষ | | | নাম : সেইফুদ্দিন মল্লিক পিতার নাম: মুসা মল্লিক বাড়ির নং : 14 বয়স : 30 লিঙ্গ : পুরুষ | | |
| 560 | UHM2483618 | ফটো উপলব্ধ | 561 | WB/26/180/003708 | ফটো উপলব্ধ | 562 | UHM2932911 | ফটো উপলব্ধ |
| নাম : মোসলেমা বিবি স্বামীর নাম: মহঃ নূর ইসলাম বাড়ির নং : 1৫ বয়স : 66 লিঙ্গ : মহিলা | | | নাম : রোশেনা বেগম স্বামীর নাম: সেখ সিরাজুল ইসলাম বাড়ির নং : 15 বয়স : 64 লিঙ্গ : মহিলা | | | নাম : সেখ সিরাজুল ইসলাম পিতার নাম: সেখ আব্দুল মালেক বাড়ির নং : 15 বয়স : 69 লিঙ্গ : পুরুষ | | |

বিধানসভা নির্বাচনক্ষেত্রের নং, নাম : 187-চাঁপদানী
ভাগ নং, নাম : 2-মুসলমান পাড়া বাই লেন

| | | | | | | | | |
|---|------------------|------------|--|------------------|------------|---|------------------|------------|
| 563 | HFG1300920 | ফটো উপলব্ধ | 564 | WB/26/180/003151 | ফটো উপলব্ধ | 565 | UHM1366566 | ফটো উপলব্ধ |
| নাম : সাকিনা বিবি স্বামীর নাম: ইজাজুল ইসলাম বাড়ির নং : 15 বয়স : 56 লিঙ্গ : মহিলা | | | নাম : ইজাজুল ইসলাম পিতার নাম: মালেক বাড়ির নং : 15 বয়স : 62 লিঙ্গ : পুরুষ | | | নাম : রিয়াজুল ইসলাম পিতার নাম: সেখ সিরাজুল ইসলাম বাড়ির নং : 15 বয়স : 36 লিঙ্গ : পুরুষ | | |
| 566 | UHM2322626 | ফটো উপলব্ধ | 567 | UHM2867307 | ফটো উপলব্ধ | 568 | WB/26/180/003237 | ফটো উপলব্ধ |
| নাম : সেখ ইনজামুল ইসলাম পিতার নাম: সেখ ইজাজুল ইসলাম বাড়ির নং : 15 বয়স : 27 লিঙ্গ : পুরুষ | | | নাম : সেখ সোহেল পিতার নাম: সেখ ইজাজুল ইসলাম বাড়ির নং : 15 বয়স : 22 লিঙ্গ : পুরুষ | | | নাম : আমিনুর পিতার নাম: আহম্মদ বাড়ির নং : 17/1 বয়স : 59 লিঙ্গ : পুরুষ | | |
| 569 | UHM2789428 | ফটো উপলব্ধ | 570 | WB/26/180/003133 | ফটো উপলব্ধ | 571 | UHM2548261 | ফটো উপলব্ধ |
| নাম : সেখ সারুফ আলি পিতার নাম: সেখ আনসার আলি বাড়ির নং : 17/1 বয়স : 30 লিঙ্গ : পুরুষ | | | নাম : সেখ আনসার আলি পিতার নাম: সেখ আহম্মদ আলি বাড়ির নং : 17/1 বয়স : 50 লিঙ্গ : পুরুষ | | | নাম : মিনা বিবি স্বামীর নাম: স্ক আমিনর আলি বাড়ির নং : 17/1 বয়স : 49 লিঙ্গ : মহিলা | | |
| 572 | HFG2139426 | ফটো উপলব্ধ | 573 | HFG2660827 | ফটো উপলব্ধ | 574 | HFG2139996 | ফটো উপলব্ধ |
| নাম : সাহানারা বিবি স্বামীর নাম: আনসার আলি বাড়ির নং : 17/1 বয়স : 44 লিঙ্গ : মহিলা | | | নাম : সায়রা বিবি স্বামীর নাম: আতিয়ার রহমান খাঁ বাড়ির নং : 17/2/a/2 বয়স : 61 লিঙ্গ : মহিলা | | | নাম : মুজিবর রহমান পিতার নাম: আতিয়ার রহমান খাঁ বাড়ির নং : 17/2/A/2 বয়স : 45 লিঙ্গ : পুরুষ | | |
| 575 | HFG2140002 | ফটো উপলব্ধ | 576 | UHM1912864 | ফটো উপলব্ধ | 577 | HFG2660843 | ফটো উপলব্ধ |
| নাম : মর্জিনা বিবি স্বামীর নাম: মুজিবর রহমান বাড়ির নং : 17/2/A/2 বয়স : 40 লিঙ্গ : মহিলা | | | নাম : রোজিনা বেগম স্বামীর নাম: আজিজার রহমান বাড়ির নং : 17/2/A/2 বয়স : 38 লিঙ্গ : মহিলা | | | নাম : আজিজার রহমান পিতার নাম: আতিয়ার রহমান খাঁ বাড়ির নং : 17/2/A/2 বয়স : 43 লিঙ্গ : পুরুষ | | |
| 578 | UHM2904258 | ফটো উপলব্ধ | 579 | UHM2836823 | ফটো উপলব্ধ | 580 | UHM2483550 | ফটো উপলব্ধ |
| নাম : হাসান রহমান পিতার নাম: মুজিবর রহমান বাড়ির নং : 17/2/a/2 বয়স : 21 লিঙ্গ : পুরুষ | | | নাম : শেখ রফিক পিতার নাম: শেখ রহমান বাড়ির নং : 17/3 বয়স : 45 লিঙ্গ : পুরুষ | | | নাম : হোসেনার বিবি স্বামীর নাম: বসির বাড়ির নং : 17A বয়স : 54 লিঙ্গ : মহিলা | | |
| 581 | HFG2661098 | ফটো উপলব্ধ | 582 | UHM0966812 | ফটো উপলব্ধ | 583 | HFG2553626 | ফটো উপলব্ধ |
| নাম : সেখ কুতুবুদ্দিন পিতার নাম: সেখ বশির বাড়ির নং : 17A বয়স : 39 লিঙ্গ : পুরুষ | | | নাম : সেখ সাহাবুদ্দিন পিতার নাম: সেখ বসির বাড়ির নং : 17A বয়স : 38 লিঙ্গ : পুরুষ | | | নাম : সেখ রমজান আলী পিতার নাম: রহমান বাড়ির নং : 17A বয়স : 38 লিঙ্গ : পুরুষ | | |
| 584 | UHM2515211 | ফটো উপলব্ধ | 585 | UHM2548386 | ফটো উপলব্ধ | 586 | HFG2139442 | ফটো উপলব্ধ |
| নাম : শায়রা বিবি স্বামীর নাম: সৌকত বাড়ির নং : 17A বয়স : 55 লিঙ্গ : মহিলা | | | নাম : রানু বিবি স্বামীর নাম: রহমান বাড়ির নং : 17A বয়স : 53 লিঙ্গ : মহিলা | | | নাম : রমিচা বিবি স্বামীর নাম: রফিক সেক বাড়ির নং : 17A বয়স : 43 লিঙ্গ : মহিলা | | |
| 587 | UHM2062479 | ফটো উপলব্ধ | 588 | UHM2562171 | ফটো উপলব্ধ | 589 | UHM2836864 | ফটো উপলব্ধ |
| নাম : মীনা বিবি পিতার নাম: সেখ নাসির বাড়ির নং : 17/A বয়স : 40 লিঙ্গ : মহিলা | | | নাম : নাজিয়া ফারহিন স্বামীর নাম: শেখ কুতুবুদ্দিন বাড়ির নং : 17/এ বয়স : 24 লিঙ্গ : মহিলা | | | নাম : রহিমা খাতুন পিতার নাম: শেখ রফিক বাড়ির নং : 17/বী বয়স : 25 লিঙ্গ : মহিলা | | |
| 590 | WB/26/180/003065 | ফটো উপলব্ধ | 591 | UHM2062644 | ফটো উপলব্ধ | 592 | UHM2095214 | ফটো উপলব্ধ |
| নাম : সেখ সারফুদ্দিন পিতার নাম: সেখ মানয়ার হোসেন বাড়ির নং : 18 বয়স : 67 লিঙ্গ : পুরুষ | | | নাম : সেখ মইনুদ্দিন পিতার নাম: সেখ সেলিম উদ্দিন বাড়ির নং : 18 বয়স : 36 লিঙ্গ : পুরুষ | | | নাম : সাইনাজ খাতুন মায়ের নাম: মোহতাজ বেগম বাড়ির নং : 18 বয়স : 34 লিঙ্গ : মহিলা | | |

বিধানসভা নির্বাচনক্ষেত্রের নং, নাম : 187-চাঁপদানী
ভাগ নং, নাম : 2-মুসলমান পাড়া বাই লেন

| | | | | | |
|---|--------------------------------|---|--------------------------------|--|--------------------------------|
| 593 নাম : সেখ সিরাজ পিতার নাম : সেখ মতিন বাড়ির নং : 18 বয়স : 33 লিঙ্গ : পুরুষ | UHM2219293 ফটো উপলব্ধ | 594 নাম : সেখ রহিমুদ্দিন পিতার নাম : সারফুদ্দিন বাড়ির নং : 18 বয়স : 33 লিঙ্গ : পুরুষ | UHM1524412 ফটো উপলব্ধ | 595 নাম : সেখ সুরজ পিতার নাম : সেখ মতিন বাড়ির নং : 18 বয়স : 27 লিঙ্গ : পুরুষ | UHM2322683 ফটো উপলব্ধ |
| 596 নাম : মোমতাজ বেগম স্বামীর নাম : সেখ সেলিম উদ্দিন বাড়ির নং : 18 বয়স : 50 লিঙ্গ : মহিলা | WB/26/180/003515 ফটো উপলব্ধ | 597 নাম : সামিমা খাতুন স্বামীর নাম : সেখ সিরাজ বাড়ির নং : 18 বয়স : 32 লিঙ্গ : মহিলা | RVU1951425 ফটো উপলব্ধ | 598 নাম : সেখ মেহেরাজ উদ্দিন পিতার নাম : সেখ সেলিম উদ্দিন বাড়ির নং : 18 বয়স : 31 লিঙ্গ : পুরুষ | UHM2335990 ফটো উপলব্ধ |
| 599 নাম : সাহাজিদা স্বামীর নাম : মমতাজ বাড়ির নং : 18/1 বয়স : 71 লিঙ্গ : মহিলা | WB/26/180/003082 ফটো উপলব্ধ | 600 নাম : মহঃ ইমরান পিতার নাম : মমতাজ বাড়ির নং : 18/1 বয়স : 51 লিঙ্গ : পুরুষ | WB/26/180/003295 ফটো উপলব্ধ | 601 নাম : আফরোজা স্বামীর নাম : ইমরান বাড়ির নং : 18/1 বয়স : 50 লিঙ্গ : মহিলা | WB/26/180/003084 ফটো উপলব্ধ |
| 602 নাম : ইবরার মহম্মদ পিতার নাম : মহ মুমতাজ বাড়ির নং : 18/1 বয়স : 42 লিঙ্গ : পুরুষ | HFG2553675 ফটো উপলব্ধ | 603 নাম : নূর ইসলাম পিতার নাম : আব্দুল জাব্বার বাড়ির নং : 18/1 বয়স : 41 লিঙ্গ : পুরুষ | HFG2553832 ফটো উপলব্ধ | 604 নাম : রায়িশা বিবি স্বামীর নাম : নূর ইসলাম বাড়ির নং : 18/1 বয়স : 40 লিঙ্গ : মহিলা | HFG2553824 ফটো উপলব্ধ |
| 605 নাম : বসিরুন নিসা স্বামীর নাম : ইবরার বাড়ির নং : 18/1 বয়স : 36 লিঙ্গ : মহিলা | UHM0966952 ফটো উপলব্ধ | 606 নাম : জামসেদ আলি পিতার নাম : সেখ শহিদ বাড়ির নং : 18/1 বয়স : 33 লিঙ্গ : পুরুষ | UHM2219418 ফটো উপলব্ধ | 607 নাম : মহঃ ইরফান পিতার নাম : সেখ ইমরান বাড়ির নং : 18/1 বয়স : 31 লিঙ্গ : পুরুষ | UHM1783174 ফটো উপলব্ধ |
| 608 নাম : রুপা খাতুন স্বামীর নাম : জামসেদ আলি বাড়ির নং : 18/1 বয়স : 31 লিঙ্গ : মহিলা | UHM2219384 ফটো উপলব্ধ | 609 নাম : হালিমা খাতুন পিতার নাম : সেখ ইসরাফিল বাড়ির নং : 18/1 বয়স : 29 লিঙ্গ : মহিলা | UHM2219368 ফটো উপলব্ধ | 610 নাম : সেখ আজাহর উদ্দিন পিতার নাম : সেখ ইসরাফিল বাড়ির নং : 18/1 বয়স : 22 লিঙ্গ : পুরুষ | UHM2791309 ফটো উপলব্ধ |
| 611 নাম : ফকরুন বিবি স্বামীর নাম : সহিদ বাড়ির নং : 18/1 বয়স : 66 লিঙ্গ : মহিলা | UHM2548659 ফটো উপলব্ধ | 612 নাম : আজমিরা বিবি স্বামীর নাম : ইলিয়াস বাড়ির নং : 18/1 বয়স : 43 লিঙ্গ : মহিলা | HFG2139467 ফটো উপলব্ধ | 613 নাম : আকলিমা বিবি স্বামীর নাম : সেখ আসরাফুল বাড়ির নং : 18/1 বয়স : 37 লিঙ্গ : মহিলা | UHM1624543 ফটো উপলব্ধ |
| 614 নাম : সেখ ফারুক পিতার নাম : ইলিয়াস সেখ বাড়ির নং : 18/1 বয়স : 26 লিঙ্গ : পুরুষ | UHM2710317 ফটো উপলব্ধ | 615 নাম : ইলিয়াস সেখ পিতার নাম : সহিদ সেখ বাড়ির নং : 18/1 বয়স : 44 লিঙ্গ : পুরুষ | HFG2139459 ফটো উপলব্ধ | 616 নাম : মহম্মদ আক্রম পিতার নাম : সেখ ইমরান বাড়ির নং : 18/2 বয়স : 27 লিঙ্গ : পুরুষ | UHM2322790 ফটো উপলব্ধ |
| 617 নাম : মইনুদ্দিন সেখ পিতার নাম : নিজামুদ্দিন সেখ বাড়ির নং : 19 বয়স : 61 লিঙ্গ : পুরুষ | WB/26/180/003066 ফটো উপলব্ধ | 618 নাম : সেখ কাউম পিতার নাম : নিজামুদ্দিন বাড়ির নং : 19 বয়স : 53 লিঙ্গ : পুরুষ | WB/26/180/003558 ফটো উপলব্ধ | 619 নাম : রিজিয়া স্বামীর নাম : আলিমুদ্দিন বাড়ির নং : 19 বয়স : 52 লিঙ্গ : মহিলা | WB/26/180/003489 ফটো উপলব্ধ |
| 620 নাম : হাসান পিতার নাম : নিজামুদ্দিন বাড়ির নং : 19 বয়স : 51 লিঙ্গ : মহিলা | WB/26/180/003548 ফটো উপলব্ধ | 621 নাম : জ্যোৎস্না বিবি স্বামীর নাম : আলাউদ্দিন বাড়ির নং : 19 বয়স : 50 লিঙ্গ : মহিলা | HFG2139475 ফটো উপলব্ধ | 622 নাম : নাসিমা খাতুন স্বামীর নাম : সেখ নিজাম উদ্দিন বাড়ির নং : 19 বয়স : 45 লিঙ্গ : মহিলা | UHM2322634 ফটো উপলব্ধ |

বিধানসভা নির্বাচনক্ষেত্রের নং, নাম : 187-চাঁপদানী
ভাগ নং, নাম : 2-মুসলমান পাড়া বাই লেন

| | | | | | | | | |
|--|------------------|------------|---|------------------|------------|---|------------------|------------|
| 623 | UHM1783208 | ফটো উপলব্ধ | 624 | UHM1524321 | ফটো উপলব্ধ | 625 | UHM1783216 | ফটো উপলব্ধ |
| নাম : সেখ আজাহারউদ্দিন পিতার নাম: স্ক আলিমুদ্দিন বাড়ির নং : 19 বয়স : 34 লিঙ্গ : পুরুষ | | | নাম : সালেহা খাতুন মায়ের নাম: সামিনা খাতুন বাড়ির নং : 19 বয়স : 34 লিঙ্গ : মহিলা | | | নাম : সেখ জসিমুদ্দিন পিতার নাম: সেখ আলাউদ্দিন বাড়ির নং : 19 বয়স : 32 লিঙ্গ : পুরুষ | | |
| 626 | UHM2322618 | ফটো উপলব্ধ | 627 | HFG2139483 | ফটো উপলব্ধ | 628 | UHM2706612 | ফটো উপলব্ধ |
| নাম : সেখ সামশের আলী পিতার নাম: সেখ হীরা আলী বাড়ির নং : 19 বয়স : 30 লিঙ্গ : পুরুষ | | | নাম : সামিনা বিবি স্বামীর নাম: হীরা বাড়ির নং : 19 বয়স : 42 লিঙ্গ : মহিলা | | | নাম : আজিজা খাতুন পিতার নাম: সেখ আলাউদ্দিন বাড়ির নং : 19 বয়স : 28 লিঙ্গ : মহিলা | | |
| # 629 | HFG2139509 | ফটো উপলব্ধ | 630 | HFG2140200 | ফটো উপলব্ধ | 631 | UHM2260552 | ফটো উপলব্ধ |
| নাম : সেখ সুরোজ পিতার নাম: সেখ মোসলেম বাড়ির নং : 2/সি বয়স : 48 লিঙ্গ : পুরুষ | | | নাম : সোনালী খাতুন স্বামীর নাম: শেখ সুরজ বাড়ির নং : 20C বয়স : 45 লিঙ্গ : মহিলা | | | নাম : মমিনা বিবি স্বামীর নাম: জয়নুল সেখ বাড়ির নং : 21 বয়স : 73 লিঙ্গ : মহিলা | | |
| 632 | WB/26/180/003129 | ফটো উপলব্ধ | 633 | WB/26/180/003411 | ফটো উপলব্ধ | 634 | WB/26/180/003145 | ফটো উপলব্ধ |
| নাম : সেখ তাবরেজ পিতার নাম: সেখ মুস্তাফা বাড়ির নং : 21 বয়স : 66 লিঙ্গ : পুরুষ | | | নাম : সাবিনা স্বামীর নাম: রহমাতুল্লা বাড়ির নং : 21 বয়স : 66 লিঙ্গ : মহিলা | | | নাম : মহ তালিম পিতার নাম: মহমকসুদ বাড়ির নং : 21 বয়স : 61 লিঙ্গ : পুরুষ | | |
| 635 | UHM1559988 | ফটো উপলব্ধ | 636 | UHM2260602 | ফটো উপলব্ধ | 637 | WB/26/180/003423 | ফটো উপলব্ধ |
| নাম : মহঃ আলাউদ্দিন পিতার নাম: আব্দুল মজিদ বাড়ির নং : 21 বয়স : 61 লিঙ্গ : পুরুষ | | | নাম : আব্দুল বারিক সেখ পিতার নাম: কালু সেখ বাড়ির নং : 21 বয়স : 58 লিঙ্গ : পুরুষ | | | নাম : মনহুরা খাতুন পিতার নাম: সেখ আব্দুল জব্বার বাড়ির নং : 21 বয়স : 57 লিঙ্গ : মহিলা | | |
| 638 | WB/26/180/003390 | ফটো উপলব্ধ | 639 | UHM2260610 | ফটো উপলব্ধ | 640 | UHM2260461 | ফটো উপলব্ধ |
| নাম : সামসের পিতার নাম: ইউসুফ বাড়ির নং : 21 বয়স : 56 লিঙ্গ : পুরুষ | | | নাম : আনসুরা বিবি স্বামীর নাম: আব্দুল বারিক সেখ বাড়ির নং : 21 বয়স : 60 লিঙ্গ : মহিলা | | | নাম : কামিরউদ্দিন সেখ পিতার নাম: সোলেমান সেখ বাড়ির নং : 21 বয়স : 52 লিঙ্গ : পুরুষ | | |
| 641 | UHM1783133 | ফটো উপলব্ধ | 642 | UHM2982965 | ফটো উপলব্ধ | 643 | WB/26/180/003245 | ফটো উপলব্ধ |
| নাম : মোহাম্মদ শরাফত পিতার নাম: সুবেজান বাড়ির নং : 21 বয়স : 52 লিঙ্গ : পুরুষ | | | নাম : রঞ্জনা খাতুন স্বামীর নাম: সেখ আফজল উদ্দিন বাড়ির নং : 21 বয়স : 51 লিঙ্গ : মহিলা | | | নাম : মিনা বিবি স্বামীর নাম: সেখ হারুন বাড়ির নং : 21 বয়স : 50 লিঙ্গ : মহিলা | | |
| 644 | WB/26/180/003374 | ফটো উপলব্ধ | 645 | WB/26/180/003108 | ফটো উপলব্ধ | 646 | UHM2219327 | ফটো উপলব্ধ |
| নাম : ইসরাফিল পিতার নাম: মতীন বাড়ির নং : 21 বয়স : 49 লিঙ্গ : পুরুষ | | | নাম : আনজারাবিবি স্বামীর নাম: সেখ সমসের বাড়ির নং : 21 বয়স : 49 লিঙ্গ : মহিলা | | | নাম : হাসিবুন বিবি স্বামীর নাম: সেখ সারাহত বাড়ির নং : 21 বয়স : 49 লিঙ্গ : মহিলা | | |
| 647 | UHM2219624 | ফটো উপলব্ধ | 648 | HFG2139566 | ফটো উপলব্ধ | 649 | HFG2553683 | ফটো উপলব্ধ |
| নাম : ছায়া বেগম স্বামীর নাম: রাজা সেখ বাড়ির নং : 21 বয়স : 44 লিঙ্গ : মহিলা | | | নাম : মহঃ আলিমউদ্দিন পিতার নাম: মহঃ মকসুদ বাড়ির নং : 21 বয়স : 43 লিঙ্গ : পুরুষ | | | নাম : মহঃ সালাউদ্দিন পিতার নাম: মহঃ মকসুদ বাড়ির নং : 21 বয়স : 41 লিঙ্গ : পুরুষ | | |
| 650 | UHM1560143 | ফটো উপলব্ধ | 651 | HFG2553642 | ফটো উপলব্ধ | 652 | UHM1524297 | ফটো উপলব্ধ |
| নাম : মহঃ হাসমুদ্দীন পিতার নাম: মহঃ আলাউদ্দিন বাড়ির নং : 21 বয়স : 41 লিঙ্গ : পুরুষ | | | নাম : সেখ সৈয়দ পিতার নাম: মহম্মদ জামির বাড়ির নং : 21 বয়স : 38 লিঙ্গ : পুরুষ | | | নাম : মহঃ হাসান পিতার নাম: সেখ তাবরেজ বাড়ির নং : 21 বয়স : 38 লিঙ্গ : পুরুষ | | |

বিধানসভা নির্বাচনক্ষেত্রের নং, নাম : 187-চাঁপদানী
ভাগ নং, নাম : 2-মুসলমান পাড়া বাই লেন

| | | | | | | | | |
|---|------------|------------|--|------------|------------|---|------------|------------|
| 653 | UHM2062735 | ফটো উপলব্ধ | 654 | UHM1245984 | ফটো উপলব্ধ | 655 | UHM1560200 | ফটো উপলব্ধ |
| নাম : রুবিনা বিবি স্বামীর নাম: মহম্মদ আলিমউদ্দিন বাড়ির নং : 21 বয়স : 38 লিঙ্গ : মহিলা | | | নাম : সেখ নাসিম পিতার নাম: সেখ হারুন বাড়ির নং : 21 বয়স : 36 লিঙ্গ : পুরুষ | | | নাম : সেখ কালু পিতার নাম: মুহিব আলিমউদ্দিন বাড়ির নং : 21 বয়স : 36 লিঙ্গ : পুরুষ | | |
| 656 | UHM1184696 | ফটো উপলব্ধ | 657 | UHM2260545 | ফটো উপলব্ধ | 658 | UHM2260396 | ফটো উপলব্ধ |
| নাম : আহী আরমা পিতার নাম: সেখ আফজালউদ্দিন বাড়ির নং : 21 বয়স : 36 লিঙ্গ : মহিলা | | | নাম : ইমরান সেখ পিতার নাম: জয়নুল সেখ বাড়ির নং : 21 বয়স : 35 লিঙ্গ : পুরুষ | | | নাম : সাজদা বিবি স্বামীর নাম: জয়নুল সেখ বাড়ির নং : 21 বয়স : 35 লিঙ্গ : মহিলা | | |
| 659 | UHM1560135 | ফটো উপলব্ধ | 660 | UHM1560267 | ফটো উপলব্ধ | 661 | UHM2260438 | ফটো উপলব্ধ |
| নাম : সেখ সাদাম হোসেন পিতার নাম: জামালউদ্দিন মল্লিক বাড়ির নং : 21 বয়স : 34 লিঙ্গ : পুরুষ | | | নাম : মোমেনা বিবি স্বামীর নাম: সেখ সহায়দ বাড়ির নং : 21 বয়স : 34 লিঙ্গ : মহিলা | | | নাম : সালমা বিবি স্বামীর নাম: হাবিব আলি বাড়ির নং : 21 বয়স : 33 লিঙ্গ : মহিলা | | |
| 662 | UHM2219285 | ফটো উপলব্ধ | 663 | UHM2062628 | ফটো উপলব্ধ | 664 | UHM2062586 | ফটো উপলব্ধ |
| নাম : মোসারাত বিবি স্বামীর নাম: মহম্মদ হুসেন বাড়ির নং : 21 বয়স : 32 লিঙ্গ : মহিলা | | | নাম : গুলফসা খাতুন পিতার নাম: মহম্মদ তালিম বাড়ির নং : 21 বয়স : 31 লিঙ্গ : মহিলা | | | নাম : রাজিয়া খাতুন পিতার নাম: সেখ মতীন বাড়ির নং : 21 বয়স : 30 লিঙ্গ : মহিলা | | |
| 665 | UHM2219475 | ফটো উপলব্ধ | 666 | UHM2219616 | ফটো উপলব্ধ | 667 | UHM2375434 | ফটো উপলব্ধ |
| নাম : সামিম সেখ পিতার নাম: হারুন রসিদ সেখ বাড়ির নং : 21 বয়স : 29 লিঙ্গ : পুরুষ | | | নাম : শেখ খালেগ পিতার নাম: শেখ সামসের বাড়ির নং : 21 বয়স : 28 লিঙ্গ : পুরুষ | | | নাম : মহম্মদ পারভেজ মায়ের নাম: হাসিবু বিবি বাড়ির নং : 21 বয়স : 27 লিঙ্গ : পুরুষ | | |
| 668 | UHM2399855 | ফটো উপলব্ধ | 669 | UHM2791127 | ফটো উপলব্ধ | 670 | HFG1753607 | ফটো উপলব্ধ |
| নাম : সেখ আলফায়েদ আফজল পিতার নাম: সেখ আফজল উদ্দিন বাড়ির নং : 21 বয়স : 26 লিঙ্গ : পুরুষ | | | নাম : সেখ মোফিজুজ্জামান পিতার নাম: সেখ হাফিজুল বাড়ির নং : 21 বয়স : 22 লিঙ্গ : পুরুষ | | | নাম : সাহানা জ বেগম স্বামীর নাম: কামরুদ্দিন বেগম বাড়ির নং : 21 বয়স : 46 লিঙ্গ : মহিলা | | |
| 671 | HFG2660652 | ফটো উপলব্ধ | 672 | UHM1624592 | ফটো উপলব্ধ | 673 | UHM2934347 | ফটো উপলব্ধ |
| নাম : হাজরা বিবি স্বামীর নাম: মহঃ তালিম বাড়ির নং : 21 বয়স : 50 লিঙ্গ : মহিলা | | | নাম : রাজিনা বিবি স্বামীর নাম: মহ ইসরাইল বাড়ির নং : 21 বয়স : 37 লিঙ্গ : মহিলা | | | নাম : অক্ষরীনা খাতুন পিতার নাম: সাদিক বাড়ির নং : n0108 বয়স : 22 লিঙ্গ : মহিলা | | |
| 674 | UHM1245992 | ফটো উপলব্ধ | 675 | UHM2062727 | ফটো উপলব্ধ | 676 | UHM1624550 | ফটো উপলব্ধ |
| নাম : জামিলা বিবি স্বামীর নাম: সেখ তোলা বাড়ির নং : 21 বয়স : 35 লিঙ্গ : মহিলা | | | নাম : হাসিনা বিবি স্বামীর নাম: মহম্মদ সালাউদ্দিন বাড়ির নং : 21 বয়স : 33 লিঙ্গ : মহিলা | | | নাম : নাগমা বিবি স্বামীর নাম: মহ হাসান বাড়ির নং : 21 বয়স : 32 লিঙ্গ : মহিলা | | |
| 677 | UHM2562288 | ফটো উপলব্ধ | 678 | UHM2709467 | ফটো উপলব্ধ | 679 | SMZ1069947 | ফটো উপলব্ধ |
| নাম : তামান্না বিবি স্বামীর নাম: মোহম্মদ পারভেজ বাড়ির নং : 21 বয়স : 25 লিঙ্গ : মহিলা | | | নাম : সেখ হায়দার পিতার নাম: সেখ সমশের বাড়ির নং : 21 বয়স : 25 লিঙ্গ : পুরুষ | | | নাম : মহম্মদ ইমরান পিতার নাম: মোহম্মদ সাহিদ বাড়ির নং : 21 বয়স : 38 লিঙ্গ : পুরুষ | | |
| 680 | HFG1753615 | ফটো উপলব্ধ | 681 | UHM2708261 | ফটো উপলব্ধ | 682 | UHM2696847 | ফটো উপলব্ধ |
| নাম : রমেশা খাতুন স্বামীর নাম: ইসরাফিল বাড়ির নং : 21 বয়স : 49 লিঙ্গ : মহিলা | | | নাম : রোজানা খাতুন পিতার নাম: সেখ সমশের বাড়ির নং : 21 বয়স : 23 লিঙ্গ : পুরুষ | | | নাম : মহম্মদ গুলামে মুস্তাফা পিতার নাম: মহম্মদ সারাফত বাড়ির নং : 21 বয়স : 24 লিঙ্গ : পুরুষ | | |

বিধানসভা নির্বাচনক্ষেত্রের নং, নাম : 187-চাঁপদানী
ভাগ নং, নাম : 2-মুসলমান পাড়া বাই লেন

| | | | | | | | | | | | |
|-----|------------------|--|------------|-----|------------------|---|------------|-----|------------------|---|------------|
| 683 | UHM2442804 | নাম : রুকসানা পারভীন স্বামীর নাম: সেখ কাছ বাড়ির নং : 21 বয়স : 35 লিঙ্গ : মহিলা | ফটো উপলব্ধ | 684 | HFG1753599 | নাম : কামারুদ্দিন সেখ পিতার নাম: সেখ মতি বাড়ির নং : 21 বয়স : 50 লিঙ্গ : পুরুষ | ফটো উপলব্ধ | 685 | HFG2139517 | নাম : নাসিম সেখ পিতার নাম: আসুর সেখ বাড়ির নং : 21 বয়স : 42 লিঙ্গ : পুরুষ | ফটো উপলব্ধ |
| 686 | WB/26/180/003426 | নাম : হারুন শেখ পিতার নাম: সাগির শেখ বাড়ির নং : 21 বয়স : 56 লিঙ্গ : পুরুষ | ফটো উপলব্ধ | 687 | HFG0007732 | নাম : জিয়া শেখ পিতার নাম: সাগির শেখ বাড়ির নং : 21 বয়স : 50 লিঙ্গ : পুরুষ | ফটো উপলব্ধ | 688 | WB/26/180/003350 | নাম : মহঃ জামীর পিতার নাম: মসলিম বাড়ির নং : 21A বয়স : 71 লিঙ্গ : পুরুষ | ফটো উপলব্ধ |
| 689 | WB/26/180/003107 | নাম : রোশেনা স্বামীর নাম: জামির বাড়ির নং : 21A বয়স : 64 লিঙ্গ : মহিলা | ফটো উপলব্ধ | 690 | HFG2660637 | নাম : সেখ আব্বাস উদ্দিন পিতার নাম: সেখ আব্দুল জব্বার বাড়ির নং : 23 বয়স : 69 লিঙ্গ : পুরুষ | ফটো উপলব্ধ | 691 | WB/26/180/003533 | নাম : সেখ রিজিয়া স্বামীর নাম: সেখ আব্বাস উদ্দিন বাড়ির নং : 23 বয়স : 55 লিঙ্গ : মহিলা | ফটো উপলব্ধ |
| 692 | HFG2957546 | নাম : সেখ রিয়াজ উদ্দিন পিতার নাম: সেখ আব্বাস উদ্দিন বাড়ির নং : 23 বয়স : 36 লিঙ্গ : পুরুষ | ফটো উপলব্ধ | 693 | WB/26/180/003529 | নাম : রাবেয়াবেগম স্বামীর নাম: সারফুদ্দিন বাড়ির নং : 23/1 বয়স : 56 লিঙ্গ : মহিলা | ফটো উপলব্ধ | 694 | UHM2375467 | নাম : সেখ সিরাজউদ্দিন পিতার নাম: সেখ আমানত বাড়ির নং : 23/1 বয়স : 54 লিঙ্গ : পুরুষ | ফটো উপলব্ধ |
| 695 | UHM0967406 | নাম : সেখ বদরুদ্দিন পিতার নাম: সেখ সামসুদ্দিন বাড়ির নং : 23/1 বয়স : 37 লিঙ্গ : পুরুষ | ফটো উপলব্ধ | 696 | UHM0967398 | নাম : সেখ সালাউদ্দিন পিতার নাম: সেখ সামসুদ্দিন বাড়ির নং : 23/1 বয়স : 37 লিঙ্গ : পুরুষ | ফটো উপলব্ধ | 697 | UHM0967414 | নাম : সেখ কুতুবউদ্দিন পিতার নাম: সেখ সামসুদ্দিন বাড়ির নং : 23/1 বয়স : 36 লিঙ্গ : পুরুষ | ফটো উপলব্ধ |
| 698 | UHM1184720 | নাম : সেখ সুরাবউদ্দিন পিতার নাম: সেখ সামসুদ্দিন বাড়ির নং : 23/1 বয়স : 35 লিঙ্গ : পুরুষ | ফটো উপলব্ধ | 699 | UHM2790442 | নাম : তাবাসুন খাতুন স্বামীর নাম: সেখ আশিক বাড়ির নং : 23/1 বয়স : 25 লিঙ্গ : মহিলা | ফটো উপলব্ধ | 700 | UHM1560234 | নাম : সোমনাথ পাল পিতার নাম: কামেশ পাল বাড়ির নং : 23/1 বয়স : 43 লিঙ্গ : পুরুষ | ফটো উপলব্ধ |
| 701 | HFG2660728 | নাম : স্ক সামসুদ্দিন পিতার নাম: আমানত সেখ বাড়ির নং : 23/1 বয়স : 64 লিঙ্গ : পুরুষ | ফটো উপলব্ধ | 702 | HFG2660751 | নাম : সারফুদ্দিন সেখ পিতার নাম: আমানত সেখ বাড়ির নং : 23/1 বয়স : 63 লিঙ্গ : পুরুষ | ফটো উপলব্ধ | 703 | UHM2375517 | নাম : সেখ আসিক পিতার নাম: স্ক সিরাজুদ্দিন বাড়ির নং : 23/1A বয়স : 28 লিঙ্গ : পুরুষ | ফটো উপলব্ধ |
| 704 | HFG2553865 | নাম : শেহনাজ আমিনুর সেখ স্বামীর নাম: সেখ আমিনুর রশিদ বাড়ির নং : 23/1/A বয়স : 51 লিঙ্গ : মহিলা | ফটো উপলব্ধ | 705 | UHM2219491 | নাম : সেখ পারভেজ আমিনুর রশিদ পিতার নাম: সেখ আমিনুর রশিদ বাড়ির নং : 23/1/A বয়স : 28 লিঙ্গ : পুরুষ | ফটো উপলব্ধ | 706 | HFG2139764 | নাম : রসিদা ফিরোজ স্বামীর নাম: সেখ ফিরোজ রশিদ বাড়ির নং : 23/1/A বয়স : 55 লিঙ্গ : মহিলা | ফটো উপলব্ধ |
| 707 | HFG2553873 | নাম : সেখ আমিনুর রশিদ পিতার নাম: সেখ আব্দুল রশিদ বাড়ির নং : 23A/1 বয়স : 65 লিঙ্গ : পুরুষ | ফটো উপলব্ধ | 708 | WB/26/180/003603 | নাম : সেখ জয়নাল পিতার নাম: গোলাম রহমান বাড়ির নং : 27 বয়স : 69 লিঙ্গ : পুরুষ | ফটো উপলব্ধ | 709 | WB/26/180/003201 | নাম : ফিরোজ বেগম স্বামীর নাম: সেখ মাবিয়া বাড়ির নং : 27 বয়স : 56 লিঙ্গ : মহিলা | ফটো উপলব্ধ |
| 710 | UHM2858249 | নাম : সেখ রজব পিতার নাম: সেখ ইসরাইল বাড়ির নং : 27A বয়স : 54 লিঙ্গ : পুরুষ | ফটো উপলব্ধ | 711 | UHM2510410 | নাম : সেখ সারাবত পিতার নাম: সেখ ইসরাইল বাড়ির নং : 27A বয়স : 50 লিঙ্গ : পুরুষ | ফটো উপলব্ধ | 712 | UHM2510584 | নাম : সেখ সুরাব পিতার নাম: সেখ ইসরাইল বাড়ির নং : 27A বয়স : 51 লিঙ্গ : পুরুষ | ফটো উপলব্ধ |

বিধানসভা নির্বাচনক্ষেত্রের নং, নাম : 187-চাঁপদানী
ভাগ নং, নাম : 2-মুসলমান পাড়া বাই লেন

| | | | | | | | | |
|---|------------------|------------|---|------------------|------------|--|------------------|------------|
| 713 | HFG0007971 | ফটো উপলব্ধ | 714 | WB/26/180/003394 | ফটো উপলব্ধ | 715 | HFG2139772 | ফটো উপলব্ধ |
| নাম : সেখ আনসার পিতার নাম: আয়নাল বাড়ির নং : 27C বয়স : 53 লিঙ্গ : পুরুষ | | | নাম : সেখ আব্দুল কাদের পিতার নাম: আয়নাল বাড়ির নং : 27C বয়স : 51 লিঙ্গ : পুরুষ | | | নাম : সাবিনা বেগম স্বামীর নাম: সেখ আনসার বাড়ির নং : 27C বয়স : 47 লিঙ্গ : মহিলা | | |
| 716 | WB/26/180/003392 | ফটো উপলব্ধ | 717 | UHM1524354 | ফটো উপলব্ধ | 718 | UHM2219517 | ফটো উপলব্ধ |
| নাম : সেখ আমজোত পিতার নাম: সেখ আয়নাল বাড়ির নং : 27/C বয়স : 53 লিঙ্গ : পুরুষ | | | নাম : রজিয়া বিবি স্বামীর নাম: সেখ আব্দুল কাদের বাড়ির নং : 27/C বয়স : 38 লিঙ্গ : মহিলা | | | নাম : সেখ আয়ুব পিতার নাম: সেখ আনসার বাড়ির নং : 27/C বয়স : 29 লিঙ্গ : পুরুষ | | |
| 719 | UHM1524438 | ফটো উপলব্ধ | 720 | HFG2139814 | ফটো উপলব্ধ | 721 | HFG2553691 | ফটো উপলব্ধ |
| নাম : সেখ মনোরুদ্দিন পিতার নাম: সেখ মইনুদ্দিন বাড়ির নং : 28 বয়স : 32 লিঙ্গ : পুরুষ | | | নাম : সেখ ইন্দাদুল পিতার নাম: সেখ অম্বর বাড়ির নং : 28B বয়স : 54 লিঙ্গ : পুরুষ | | | নাম : আনোয়ারা বিবি স্বামীর নাম: ইন্দাদুল বাড়ির নং : 28B বয়স : 43 লিঙ্গ : মহিলা | | |
| 722 | HFG2553725 | ফটো উপলব্ধ | 723 | UHM2708238 | ফটো উপলব্ধ | 724 | WB/26/180/003477 | ফটো উপলব্ধ |
| নাম : নৌসাদ সেখ পিতার নাম: বারুয়া বাড়ির নং : 28B বয়স : 40 লিঙ্গ : পুরুষ | | | নাম : সেখ ইমামুল পিতার নাম: সেখ ইন্দাদুল বাড়ির নং : 28/বি বয়স : 24 লিঙ্গ : পুরুষ | | | নাম : গুলহার বিবি স্বামীর নাম: মসলেম বাড়ির নং : 28C বয়স : 76 লিঙ্গ : মহিলা | | |
| 725 | WB/26/180/003125 | ফটো উপলব্ধ | 726 | HFG2140283 | ফটো উপলব্ধ | 727 | HFG2888386 | ফটো উপলব্ধ |
| নাম : সেখ খাজিমুদ্দিন পিতার নাম: মোসলেম বাড়ির নং : 28C বয়স : 53 লিঙ্গ : পুরুষ | | | নাম : ডালিয়া বেগম স্বামীর নাম: খাজিমুদ্দিন বাড়ির নং : 28C বয়স : 44 লিঙ্গ : মহিলা | | | নাম : সেখ জাগিরুদ্দিন পিতার নাম: সেখ মইনুদ্দিন বাড়ির নং : 28/এ বয়স : 37 লিঙ্গ : পুরুষ | | |
| 728 | UHM2639037 | ফটো উপলব্ধ | 729 | UHM2717635 | ফটো উপলব্ধ | 730 | HFG2139822 | ফটো উপলব্ধ |
| নাম : জ্যোৎস্না বিবি স্বামীর নাম: মইনুদ্দিন বাড়ির নং : 28C বয়স : 67 লিঙ্গ : মহিলা | | | নাম : আজমিরা খাতুন পিতার নাম: হানিফ বাড়ির নং : 28C বয়স : 65 লিঙ্গ : মহিলা | | | নাম : সেখ রাজু পিতার নাম: সেখ মোসলাম বাড়ির নং : 29 বয়স : 53 লিঙ্গ : পুরুষ | | |
| 731 | UHM2062610 | ফটো উপলব্ধ | 732 | HFG2553816 | ফটো উপলব্ধ | 733 | UHM1624519 | ফটো উপলব্ধ |
| নাম : মানিজা বেগম স্বামীর নাম: সেখ রাজু বাড়ির নং : 29 বয়স : 41 লিঙ্গ : মহিলা | | | নাম : সেখ সারাবুদ্দিন পিতার নাম: সেখ মইনুদ্দিন বাড়ির নং : 29 বয়স : 38 লিঙ্গ : পুরুষ | | | নাম : সেখ করিম পিতার নাম: সেখ সাইদ বাড়ির নং : 29 বয়স : 36 লিঙ্গ : পুরুষ | | |
| 734 | UHM2995538 | ফটো উপলব্ধ | 735 | UHM2483592 | ফটো উপলব্ধ | 736 | UHM2517373 | ফটো উপলব্ধ |
| নাম : আসুরা বিবি স্বামীর নাম: আবুল হুসেন বাড়ির নং : 29 নং বয়স : 67 লিঙ্গ : মহিলা | | | নাম : মালেকা বিবি স্বামীর নাম: সেখ মইনুদ্দিন বাড়ির নং : 29 বয়স : 61 লিঙ্গ : মহিলা | | | নাম : তাসলিম বিবি স্বামীর নাম: নুর ইসলাম বাড়ির নং : 29 বয়স : 57 লিঙ্গ : মহিলা | | |
| 737 | WB/26/180/003615 | ফটো উপলব্ধ | 738 | WB/26/180/003478 | ফটো উপলব্ধ | 739 | HFG2553741 | ফটো উপলব্ধ |
| নাম : সেখ কালাম পিতার নাম: উদ্দার আলি বাড়ির নং : 29A বয়স : 62 লিঙ্গ : পুরুষ | | | নাম : নুরবানু বিবি স্বামীর নাম: কালাম বাড়ির নং : 29a বয়স : 56 লিঙ্গ : মহিলা | | | নাম : সেখ আলীমুদ্দিন পিতার নাম: সেখ কালাম বাড়ির নং : 29a বয়স : 39 লিঙ্গ : পুরুষ | | |
| 740 | UHM1783141 | ফটো উপলব্ধ | 741 | UHM2062461 | ফটো উপলব্ধ | 742 | UHM2562189 | ফটো উপলব্ধ |
| নাম : সেখ নুকুল হাসান পিতার নাম: সেখ কালাম বাড়ির নং : 29A বয়স : 31 লিঙ্গ : পুরুষ | | | নাম : রোজী বিবি স্বামীর নাম: সেখ আলিমুদ্দিন বাড়ির নং : 29/A বয়স : 32 লিঙ্গ : মহিলা | | | নাম : আমিনা খাতুন স্বামীর নাম: সেখ সারাবুদ্দিন বাড়ির নং : 29/এ বয়স : 24 লিঙ্গ : মহিলা | | |

বিধানসভা নির্বাচনক্ষেত্রের নং, নাম : 187-চাঁপদানী
ভাগ নং, নাম : 2-মুসলমান পাড়া বাই লেন

| | | | | | | | | |
|---|------------|------------|--|------------------|------------|--|------------|------------|
| 743 | UHM2710143 | ফটো উপলব্ধ | 744 | HFG2661106 | ফটো উপলব্ধ | 745 | UHM1559889 | ফটো উপলব্ধ |
| নাম : মনিষা খাতুন পিতার নাম: সেখ সারাহফত বাড়ির নং : 29/এ বয়স : 24 লিঙ্গ : মহিলা | | | নাম : সামসুদ্দিন সেখ পিতার নাম: সেখ মহিউদ্দিন বাড়ির নং : 29/C বয়স : 43 লিঙ্গ : পুরুষ | | | নাম : সুলেখা বিবি স্বামীর নাম: সেখ সামসুদ্দিন বাড়ির নং : 29/C বয়স : 33 লিঙ্গ : মহিলা | | |
| 746 | HFG2661114 | ফটো উপলব্ধ | 747 | UHM0967679 | ফটো উপলব্ধ | 748 | HFG2661148 | ফটো উপলব্ধ |
| নাম : সোনোয়ারা বেগম স্বামীর নাম: সেখ ইসলাম আলি বাড়ির নং : 30 বয়স : 49 লিঙ্গ : মহিলা | | | নাম : জামসের আলি পিতার নাম: সেখ আকবর আলি বাড়ির নং : 30 বয়স : 45 লিঙ্গ : পুরুষ | | | নাম : সেখ ইসলাম আলি পিতার নাম: উলুকেশুর আলি বাড়ির নং : 30 বয়স : 42 লিঙ্গ : পুরুষ | | |
| 749 | HFG2139855 | ফটো উপলব্ধ | 750 | UHM1524289 | ফটো উপলব্ধ | 751 | UHM1783190 | ফটো উপলব্ধ |
| নাম : তানজিলা খাতুন পিতার নাম: সেখ আকবর আলি বাড়ির নং : 30 বয়স : 42 লিঙ্গ : মহিলা | | | নাম : নূরজাহান বেগম স্বামীর নাম: সেখ জামসের আলি বাড়ির নং : 30 বয়স : 35 লিঙ্গ : মহিলা | | | নাম : সেখ আব্দুল কাদের পিতার নাম: সেখ রাজু বাড়ির নং : 30 বয়স : 32 লিঙ্গ : পুরুষ | | |
| 752 | UHM2062776 | ফটো উপলব্ধ | 753 | HFG2139863 | ফটো উপলব্ধ | 754 | UHM2548568 | ফটো উপলব্ধ |
| নাম : মেরিনা খাতুন মায়ের নাম: মোহম্মদ হাবিব বাড়ির নং : 30 বয়স : 29 লিঙ্গ : মহিলা | | | নাম : সেখ ইনসান আলি পিতার নাম: আকবর সেখ বাড়ির নং : 30 বয়স : 51 লিঙ্গ : পুরুষ | | | নাম : সোকা তারা বিবি স্বামীর নাম: আকবর বাড়ির নং : 30 বয়স : 66 লিঙ্গ : মহিলা | | |
| 755 | HFG2888410 | ফটো উপলব্ধ | 756 | HFG1301696 | ফটো উপলব্ধ | 757 | HFG0008250 | ফটো উপলব্ধ |
| নাম : রুবিয়া বিবি স্বামীর নাম: ইনসান আলি বাড়ির নং : 30 বয়স : 40 লিঙ্গ : মহিলা | | | নাম : সেখ সবুর আলি পিতার নাম: সেখ ইয়াকুব আলি বাড়ির নং : 30A বয়স : 50 লিঙ্গ : পুরুষ | | | নাম : সেখ মনির আলি পিতার নাম: সেখ ইয়াকুব আলি বাড়ির নং : 30A বয়স : 51 লিঙ্গ : পুরুষ | | |
| 758 | UHM2536746 | ফটো উপলব্ধ | 759 | UHM0967687 | ফটো উপলব্ধ | 760 | UHM2095230 | ফটো উপলব্ধ |
| নাম : আলিমা বিবি স্বামীর নাম: শেখ রাহেন আলি বাড়ির নং : 30A বয়স : 47 লিঙ্গ : মহিলা | | | নাম : সেখ মহম্মদ আলি পিতার নাম: সেখ আকবর আলি বাড়ির নং : 30A বয়স : 37 লিঙ্গ : পুরুষ | | | নাম : সেখ ইমরান আলি পিতার নাম: সেখ রাহেন আলি বাড়ির নং : 30A বয়স : 31 লিঙ্গ : পুরুষ | | |
| 761 | HFG2957561 | ফটো উপলব্ধ | 762 | WB/26/180/003490 | ফটো উপলব্ধ | 763 | UHM2062420 | ফটো উপলব্ধ |
| নাম : ফতেমা বিবি স্বামীর নাম: সেখ সবুর আলি বাড়ির নং : 30A বয়স : 39 লিঙ্গ : মহিলা | | | নাম : সেখ রাহেন আলি পিতার নাম: সেখ ইয়াকুব আলি বাড়ির নং : 30/A বয়স : 60 লিঙ্গ : পুরুষ | | | নাম : নূরজাহান বিবি স্বামীর নাম: সেখ মনির আলি বাড়ির নং : 30/A বয়স : 33 লিঙ্গ : মহিলা | | |
| 764 | UHM2442762 | ফটো উপলব্ধ | 765 | UHM2895472 | ফটো উপলব্ধ | 766 | UHM2705754 | ফটো উপলব্ধ |
| নাম : সেখ রুমজান আলি পিতার নাম: সেখ রাহেন আলি বাড়ির নং : 30/A বয়স : 25 লিঙ্গ : পুরুষ | | | নাম : সাবানা খাতুন পিতার নাম: সেখ সবুর আলি বাড়ির নং : 30/এ বয়স : 21 লিঙ্গ : মহিলা | | | নাম : ইসরায়েল কারিগর পিতার নাম: কামাল কারিগর বাড়ির নং : 30/বি বয়স : 24 লিঙ্গ : পুরুষ | | |
| 767 | UHM2854412 | ফটো উপলব্ধ | 768 | WB/26/180/003527 | ফটো উপলব্ধ | 769 | HFG2888394 | ফটো উপলব্ধ |
| নাম : সাবিনা ইয়াসমিন পিতার নাম: সেখ কামালুদ্দিন বাড়ির নং : 30/বি বয়স : 25 লিঙ্গ : মহিলা | | | নাম : মালেকা বিবি স্বামীর নাম: ইয়সুফ বাড়ির নং : 30B/1 বয়স : 73 লিঙ্গ : মহিলা | | | নাম : নাসির মোল্লা পিতার নাম: রজঃ মোল্লা বাড়ির নং : 30B/1 বয়স : 38 লিঙ্গ : পুরুষ | | |
| 770 | HFG1753953 | ফটো উপলব্ধ | 771 | WB/26/180/003430 | ফটো উপলব্ধ | 772 | HFG1753946 | ফটো উপলব্ধ |
| নাম : বাসেরা বিবি স্বামীর নাম: কামাল কারিগর বাড়ির নং : 30B/1 বয়স : 57 লিঙ্গ : মহিলা | | | নাম : মুস্তরি বিবি স্বামীর নাম: রজ মোল্লা বাড়ির নং : 30B/1 বয়স : 56 লিঙ্গ : মহিলা | | | নাম : কামাল কারিগর পিতার নাম: ইয়াজউদ্দিন কারিগর বাড়ির নং : 145/সি/জি/সি/বি/এফ বয়স : 64 লিঙ্গ : পুরুষ | | |

বিধানসভা নির্বাচনক্ষেত্রের নং, নাম : 187-চাঁপদানী
ভাগ নং, নাম : 2-মুসলমান পাড়া বাই লেন

| | | | | | | | | |
|---|------------------|------------|---|------------------|------------|--|------------|------------|
| 773 | UHM2517449 | ফটো উপলব্ধ | 774 | UHM2219566 | ফটো উপলব্ধ | 775 | HFG2660793 | ফটো উপলব্ধ |
| নাম : রজক মোল্লা পিতার নাম: ইয়ুসুফ বাড়ির নং : 30B/1 বয়স : 61 লিঙ্গ : পুরুষ | | | নাম : সাইফুদ্দিন মুন্সি মায়ের নাম: বাসেরা বিবি বাড়ির নং : 30/B/1 বয়স : 37 লিঙ্গ : পুরুষ | | | নাম : সাহাজাদি স্বামীর নাম: রাজাক বাড়ির নং : 31A বয়স : 64 লিঙ্গ : মহিলা | | |
| 776 | UHM2757284 | ফটো উপলব্ধ | 777 | HFG2660447 | ফটো উপলব্ধ | 778 | HFG2957520 | ফটো উপলব্ধ |
| নাম : মেহেরুজ্জান বিবি স্বামীর নাম: সেখ নুরুল হক বাড়ির নং : 31A বয়স : 57 লিঙ্গ : মহিলা | | | নাম : ফুলজান খাতুন পিতার নাম: আব্দুল রজাক বাড়ির নং : 31A বয়স : 41 লিঙ্গ : মহিলা | | | নাম : সেখ সাজাহান পিতার নাম: সেখ আবদুল রাজাক বাড়ির নং : 31/এ বয়স : 40 লিঙ্গ : পুরুষ | | |
| 779 | UHM1366608 | ফটো উপলব্ধ | 780 | UHM2219376 | ফটো উপলব্ধ | 781 | UHM2533222 | ফটো উপলব্ধ |
| নাম : সেখ আব্দুল সবুর পিতার নাম: সেখ আব্দুল মইজ বাড়ির নং : 31A বয়স : 34 লিঙ্গ : পুরুষ | | | নাম : হালিমা খাতুন পিতার নাম: সেখ নুরুল হক বাড়ির নং : 31A বয়স : 28 লিঙ্গ : মহিলা | | | নাম : রিজিয়া খাতুন পিতার নাম: মহ. আজিম বাড়ির নং : 31A বয়স : 60 লিঙ্গ : মহিলা | | |
| 782 | WB/26/180/003445 | ফটো উপলব্ধ | 783 | UHM1524255 | ফটো উপলব্ধ | 784 | UHM2062446 | ফটো উপলব্ধ |
| নাম : নিগার সুলতানা স্বামীর নাম: সেখ আব্দুল মইজ বাড়ির নং : 31A বয়স : 61 লিঙ্গ : মহিলা | | | নাম : সেখ. আব্দুল গফুর পিতার নাম: সেখ. আব্দুল মইজ বাড়ির নং : 31/A বয়স : 33 লিঙ্গ : পুরুষ | | | নাম : নুরনিহার সুলতানা পিতার নাম: আব্দুল মইজ বাড়ির নং : 31/A বয়স : 31 লিঙ্গ : মহিলা | | |
| 785 | UHM2062438 | ফটো উপলব্ধ | 786 | UHM2709483 | ফটো উপলব্ধ | 787 | UHM2857324 | ফটো উপলব্ধ |
| নাম : সাহানাজ বিবি স্বামীর নাম: সেখ আব্দুল সবুর বাড়ির নং : 31/A বয়স : 30 লিঙ্গ : মহিলা | | | নাম : সারুফা খাতুন স্বামীর নাম: সেখ আব্দুল গফুর বাড়ির নং : 31/এ বয়স : 24 লিঙ্গ : মহিলা | | | নাম : শেখ আব্দুল মইজ পিতার নাম: আজিম বাড়ির নং : 31/এ বয়স : 73 লিঙ্গ : পুরুষ | | |
| 788 | WB/26/180/003301 | ফটো উপলব্ধ | 789 | HFG2139913 | ফটো উপলব্ধ | 790 | UHM2936102 | ফটো উপলব্ধ |
| নাম : সেখ রসিদ আলি পিতার নাম: সেখ মুসিয়ার রহমান বাড়ির নং : 32 বয়স : 51 লিঙ্গ : পুরুষ | | | নাম : লাইলি বিবি স্বামীর নাম: সেখ রসিদ আলি বাড়ির নং : 32 বয়স : 43 লিঙ্গ : মহিলা | | | নাম : সেখ হাসিম আলি পিতার নাম: সেখ রসিদ আলি বাড়ির নং : 32 বয়স : 22 লিঙ্গ : পুরুষ | | |
| 791 | HFG2139939 | ফটো উপলব্ধ | 792 | WB/26/180/003143 | ফটো উপলব্ধ | 793 | HFG0008466 | ফটো উপলব্ধ |
| নাম : শহর বানু বিবি স্বামীর নাম: বরজাহান বাড়ির নং : 33 বয়স : 64 লিঙ্গ : মহিলা | | | নাম : নিয়াজ পিতার নাম: ইয়াসিন বাড়ির নং : 33 বয়স : 55 লিঙ্গ : পুরুষ | | | নাম : কুমকুম আরা স্বামীর নাম: সেখ কুরবান বাড়ির নং : 33 বয়স : 52 লিঙ্গ : মহিলা | | |
| 794 | HFG2139921 | ফটো উপলব্ধ | 795 | UHM2062693 | ফটো উপলব্ধ | 796 | UHM2062677 | ফটো উপলব্ধ |
| নাম : রিজিয়া বেগম স্বামীর নাম: সেখ নিয়াজ বাড়ির নং : 33 বয়স : 47 লিঙ্গ : মহিলা | | | নাম : আনোয়ারা বেগম স্বামীর নাম: হামিজউদ্দিন মল্লিক বাড়ির নং : 33 বয়স : 40 লিঙ্গ : মহিলা | | | নাম : সেখ সানি পিতার নাম: সেখ কুরবান বাড়ির নং : 33 বয়স : 30 লিঙ্গ : পুরুষ | | |
| 797 | UHM2062719 | ফটো উপলব্ধ | 798 | UHM2375483 | ফটো উপলব্ধ | 799 | UHM2710184 | ফটো উপলব্ধ |
| নাম : মহঃ আরশাদ পিতার নাম: মহঃ ইশা বাড়ির নং : 33 বয়স : 29 লিঙ্গ : পুরুষ | | | নাম : রফিকুল মল্লিক মায়ের নাম: আনোয়ারা বেগম বাড়ির নং : 33 বয়স : 26 লিঙ্গ : পুরুষ | | | নাম : সফিকুল মল্লিক মায়ের নাম: আনোয়ারা বিবি বাড়ির নং : 33 বয়স : 24 লিঙ্গ : পুরুষ | | |
| 800 | UHM2708816 | ফটো উপলব্ধ | 801 | UHM2062529 | ফটো উপলব্ধ | 802 | UHM2562114 | ফটো উপলব্ধ |
| নাম : সেখ রিন্টু পিতার নাম: সেখ নীরাজ বাড়ির নং : 33 বয়স : 24 লিঙ্গ : পুরুষ | | | নাম : মুরেশা বিবি স্বামীর নাম: সেখ হাসিব বাড়ির নং : 33/1 বয়স : 48 লিঙ্গ : মহিলা | | | নাম : শেখ ফিরোজ মায়ের নাম: সেখ হাসিব বাড়ির নং : 33/1 বয়স : 25 লিঙ্গ : পুরুষ | | |

| | | | | | | | | |
|---|------------------|------------|---|------------------|------------|---|------------|------------|
| 803 | UHM2260529 | ফটো উপলব্ধ | 804 | UHM2854420 | ফটো উপলব্ধ | 805 | HFG2957504 | ফটো উপলব্ধ |
| নাম : মোহাম্মদ হাবিব পিতার নাম: সেখ হাসিব বাড়ির নং : 33/A বয়স : 31 লিঙ্গ : পুরুষ | | | নাম : সাবানা খাতুন মায়ের নাম: মুরশা বিবি বাড়ির নং : 33/এ বয়স : 21 লিঙ্গ : মহিলা | | | নাম : মইরোম বিবি পিতার নাম: সুইরা বানু লিসা বাড়ির নং : 34 বয়স : 42 লিঙ্গ : মহিলা | | |
| 806 | UHM2714095 | ফটো উপলব্ধ | 807 | UHM2712941 | ফটো উপলব্ধ | 808 | HFG2139962 | ফটো উপলব্ধ |
| নাম : সেখ সিরাজুল পিতার নাম: সেখ জব্বার বাড়ির নং : 35 বয়স : 49 লিঙ্গ : পুরুষ | | | নাম : অনোয়ারা বিবি স্বামীর নাম: সেখ সিরাজুল বাড়ির নং : 35 বয়স : 49 লিঙ্গ : মহিলা | | | নাম : একরাম পিতার নাম: অঃঃগাত বাড়ির নং : 36 বয়স : 66 লিঙ্গ : পুরুষ | | |
| 809 | HFG0008516 | ফটো উপলব্ধ | 810 | HFG2553857 | ফটো উপলব্ধ | 811 | HFG2553782 | ফটো উপলব্ধ |
| নাম : সায়রাবিবি স্বামীর নাম: সেখ রহমত বাড়ির নং : 36 বয়স : 61 লিঙ্গ : মহিলা | | | নাম : রাজিদা খাতুন পিতার নাম: সেখ রহমত বাড়ির নং : 36 বয়স : 42 লিঙ্গ : মহিলা | | | নাম : মেহেদি হোসেন পিতার নাম: সেখ ইসলাম বাড়ির নং : 36 বয়স : 38 লিঙ্গ : পুরুষ | | |
| 812 | UHM1184746 | ফটো উপলব্ধ | 813 | UHM1246024 | ফটো উপলব্ধ | 814 | UHM2789527 | ফটো উপলব্ধ |
| নাম : মহঃ বারিক পিতার নাম: সেখ রহমত বাড়ির নং : 36 বয়স : 35 লিঙ্গ : পুরুষ | | | নাম : মহম্মদ হাসান পিতার নাম: সেখ রহমত বাড়ির নং : 36 বয়স : 35 লিঙ্গ : পুরুষ | | | নাম : চাঁদনি খাতুন পিতার নাম: সেখ রহমত বাড়ির নং : 36 বয়স : 22 লিঙ্গ : মহিলা | | |
| 815 | WB/26/180/003069 | ফটো উপলব্ধ | 816 | WB/26/180/003713 | ফটো উপলব্ধ | 817 | HFG1753730 | ফটো উপলব্ধ |
| নাম : রহমত শেখ পিতার নাম: মেহম্মদ শেখ বাড়ির নং : 36 বয়স : 61 লিঙ্গ : পুরুষ | | | নাম : নিহার বিবি স্বামীর নাম: সেখ ইসাহক বাড়ির নং : 36A বয়স : 61 লিঙ্গ : মহিলা | | | নাম : চায়না বিবি স্বামীর নাম: সেখ ইসাহক বাড়ির নং : 36A বয়স : 52 লিঙ্গ : মহিলা | | |
| 818 | UHM2219608 | ফটো উপলব্ধ | 819 | UHM1560424 | ফটো উপলব্ধ | 820 | UHM2219343 | ফটো উপলব্ধ |
| নাম : রিজিয়া বিবি মায়ের নাম: চায়না বিবি বাড়ির নং : 36-a বয়স : 28 লিঙ্গ : মহিলা | | | নাম : খুশমুদা বিবি স্বামীর নাম: সেখ ইয়াসিন বাড়ির নং : 36/A বয়স : 56 লিঙ্গ : মহিলা | | | নাম : সাবিনা বিবি স্বামীর নাম: সেখ সুলতান বাড়ির নং : 36/A বয়স : 39 লিঙ্গ : মহিলা | | |
| 821 | UHM1560184 | ফটো উপলব্ধ | 822 | UHM1560432 | ফটো উপলব্ধ | 823 | UHM2062800 | ফটো উপলব্ধ |
| নাম : সেখ সুলতান পিতার নাম: সেখ ইসাহক বাড়ির নং : 36/A বয়স : 36 লিঙ্গ : মহিলা | | | নাম : রুবানা খাতুন স্বামীর নাম: বসির আলম বাড়ির নং : 36/A বয়স : 33 লিঙ্গ : মহিলা | | | নাম : সেখ আজাদ পিতার নাম: সেখ রহমত বাড়ির নং : 36/a বয়স : 31 লিঙ্গ : পুরুষ | | |
| 824 | UHM2710168 | ফটো উপলব্ধ | 825 | UHM1624683 | ফটো উপলব্ধ | 826 | UHM2709590 | ফটো উপলব্ধ |
| নাম : মোহাম্মদ আফরোজ মায়ের নাম: রাজিদা খাতুন বাড়ির নং : 36/এ বয়স : 24 লিঙ্গ : পুরুষ | | | নাম : সেখ অর্জুন পিতার নাম: সেখ একরাম বাড়ির নং : 36/A বয়স : 35 লিঙ্গ : পুরুষ | | | নাম : ফতেমা খাতুন স্বামীর নাম: মহম্মদ হাসান বাড়ির নং : 36/এ বয়স : 26 লিঙ্গ : মহিলা | | |
| 827 | UHM2442788 | ফটো উপলব্ধ | 828 | UHM1559939 | ফটো উপলব্ধ | 829 | UHM1559947 | ফটো উপলব্ধ |
| নাম : সেখ ইসমাইল মায়ের নাম: সাবিনা বাড়ির নং : 37 বয়স : 35 লিঙ্গ : পুরুষ | | | নাম : মহঃ সেলিম পিতার নাম: আব্দুল হামিদ বাড়ির নং : 37/B বয়স : 55 লিঙ্গ : পুরুষ | | | নাম : সামিনা বিবি স্বামীর নাম: মহঃ সেলিম বাড়ির নং : 37/B বয়স : 48 লিঙ্গ : মহিলা | | |
| 830 | UHM2260651 | ফটো উপলব্ধ | 831 | UHM2708840 | ফটো উপলব্ধ | 832 | HFG1754043 | ফটো উপলব্ধ |
| নাম : মহঃ সাদ্দাম হোসেন পিতার নাম: মহঃ সেলিম বাড়ির নং : 37/B বয়স : 28 লিঙ্গ : পুরুষ | | | নাম : মহম্মদ আকবর পিতার নাম: মহম্মদ সেলিম বাড়ির নং : 37/বী বয়স : 25 লিঙ্গ : পুরুষ | | | নাম : সেখ আলিম পিতার নাম: সেখ ইসলাম বাড়ির নং : 37/জে বয়স : 40 লিঙ্গ : পুরুষ | | |

বিধানসভা নির্বাচনক্ষেত্রের নং, নাম : 187-চাঁপদানী
ভাগ নং, নাম : 2-মুসলমান পাড়া বাই লেন

| | | | | | | | | |
|--|------------|------------|--|------------|------------|--|------------|------------|
| 833 | UHM2219301 | ফটো উপলব্ধ | 834 | HFG2138717 | ফটো উপলব্ধ | 835 | HFG0007484 | ফটো উপলব্ধ |
| নাম : নাজমুন্নাহার বিবি স্বামীর নাম: সেখ আলিম বাড়ির নং : 37/জে বয়স : 37 লিঙ্গ : মহিলা | | | নাম : সেখ রাজু পিতার নাম: সেখ ইউনুস বাড়ির নং : 41 বয়স : 50 লিঙ্গ : পুরুষ | | | নাম : মন্ডল হাসান পিতার নাম: আকবর বাড়ির নং : 47 বয়স : 54 লিঙ্গ : পুরুষ | | |
| 836 | HFG2957462 | ফটো উপলব্ধ | 837 | HFG2138725 | ফটো উপলব্ধ | 838 | UHM2260628 | ফটো উপলব্ধ |
| নাম : তসমিলা বিবি স্বামীর নাম: সেখ জিনুল হোসেন বাড়ির নং : 47 বয়স : 41 লিঙ্গ : মহিলা | | | নাম : সেখ জিয়ারুল হুসেন পিতার নাম: সেখ মোজাফর রহমান বাড়ির নং : 47 বয়স : 47 লিঙ্গ : পুরুষ | | | নাম : রাজেশ সেখ পিতার নাম: আব্দুল করিম সেখ বাড়ির নং : 47/B বয়স : 47 লিঙ্গ : পুরুষ | | |
| 839 | UHM1184555 | ফটো উপলব্ধ | 840 | UHM2219277 | ফটো উপলব্ধ | 841 | HFG2553659 | ফটো উপলব্ধ |
| নাম : আরজান খাতুন স্বামীর নাম: রাজেশ সেখ বাড়ির নং : 47/B বয়স : 41 লিঙ্গ : মহিলা | | | নাম : সেখ সাদাম মায়ের নাম: জাহান বিবি বাড়ির নং : এন ০০13 বয়স : 28 লিঙ্গ : মহিলা | | | নাম : সারজুনা খাতুন পিতার নাম: সেখ সিরাজুল ইসলাম বাড়ির নং : এন০০৪৪ বয়স : 41 লিঙ্গ : মহিলা | | |
| 842 | UHM2941482 | ফটো উপলব্ধ | 843 | UHM2950111 | ফটো উপলব্ধ | 844 | UHM2962074 | ফটো উপলব্ধ |
| নাম : শান মহম্মদ পিতার নাম: লাল সেখ বাড়ির নং : 1 বয়স : 20 লিঙ্গ : পুরুষ | | | নাম : নীলুফ হা যেশ্বিন পিতার নাম: স্ক খাজিমুদ্দীন বাড়ির নং : 28 নং বয়স : 19 লিঙ্গ : মহিলা | | | নাম : সেখ সাহিল হোসেন পিতার নাম: সেখ জিয়ারুল হোসেন বাড়ির নং : 47 বয়স : 19 লিঙ্গ : পুরুষ | | |
| 845 | UHM2970143 | ফটো উপলব্ধ | 846 | UHM2970929 | ফটো উপলব্ধ | 847 | UHM2968212 | ফটো উপলব্ধ |
| নাম : রোজিনা মন্ডল স্বামীর নাম: সেখ সুরজ বাড়ির নং : 3/এ বয়স : 27 লিঙ্গ : মহিলা | | | নাম : জুলেখা খাতুন পিতার নাম: শেখ মোহাম্মদ আরিজ বাড়ির নং : 9/ই বয়স : 22 লিঙ্গ : মহিলা | | | নাম : মোহাম্মদ সামিম মায়ের নাম: মুরেশা বিবি বাড়ির নং : 33/এ বয়স : 19 লিঙ্গ : পুরুষ | | |
| 848 | UHM2974400 | ফটো উপলব্ধ | 849 | UHM2976223 | ফটো উপলব্ধ | 850 | YPW2817674 | ফটো উপলব্ধ |
| নাম : শায়রা বিবি স্বামীর নাম: বোরহান বাড়ির নং : 9 বয়স : 60 লিঙ্গ : মহিলা | | | নাম : নারফিসা খাতুন পিতার নাম: ইয়াদ আলি বাড়ির নং : 9 বয়স : 19 লিঙ্গ : মহিলা | | | নাম : খালেদা খাতুন পিতার নাম: সেখ আবদুল কাদের বাড়ির নং : 7বি, বয়স : 34 লিঙ্গ : মহিলা | | |
| 851 | UHM2984227 | ফটো উপলব্ধ | | | | | | |
| নাম : কাফুরা খাতুন স্বামীর নাম: সেখ সবুর আলি বাড়ির নং : 30এ বয়স : 29 লিঙ্গ : মহিলা | | | | | | | | |

বিধানসভা নির্বাচনক্ষেত্রের নং, নাম : 187-চাঁপদানী
1- সংযোজন তালিকা 1 (01-01-2026 28-02-2026)

| | | |
|---|---|------------|
| 852 | 2 | UHM2999340 |
| নাম : সেখ ইবরান পিতার নাম: সেখ জুমান বাড়ির নং : 5/এ বয়স : 21 লিঙ্গ : পুরুষ | | ফটো উপলব্ধ |

নির্বাচক সংখ্যার সারসংক্ষেপ :

A) নির্বাচকের সংখ্যা :

| | নির্বাচক তালিকার প্রকৃতি | নির্বাচক তালিকার পরিচিতি : | নির্বাচকের সংখ্যা : | | | |
|-------------------------------------|---|----------------------------|--|-------|--------------|-----|
| | | | পুরুষ | মহিলা | তৃতীয় লিঙ্গ | মোট |
| I | মূল তালিকা | মূল তালিকা | বিশেষ নিবিড় সংশোধনী ২০২৬-এর চূড়ান্ত ভোটার তালিকা | | | |
| | | | 434 | 417 | 0 | 851 |
| II | 1- সংযোজন তালিকা | সংযোজনী 1 | বিশেষ সংক্ষিপ্ত সংশোধন 2026 | | | |
| | | | 1 | 0 | 0 | 1 |
| III | 2- বিয়োজন তালিকা | সংযোজনী 1 | বিশেষ সংক্ষিপ্ত সংশোধন 2026 | | | |
| | | | 0 | 0 | 0 | 0 |
| IV | 'লিঙ্গ ক্ষেত্রের' পরিবর্তনের কারণে পার্থক্য | | 0 | 0 | 0 | 0 |
| নির্বাচকের মোট সংখ্যা (I+II-III+IV) | | | 435 | 417 | 0 | 852 |

B) ক্রটি সংশোধনের সংখ্যা :

| নির্বাচক তালিকার প্রকৃতি | নির্বাচক তালিকার পরিচিতি : | ক্রটি সংশোধনের সংখ্যা : |
|--------------------------|-----------------------------|-------------------------|
| সংযোজনী 1 | বিশেষ সংক্ষিপ্ত সংশোধন 2026 | 3 |

নির্বাচক নিবন্ধন আধিকারিকের স্বাক্ষর

E-মৃত, S-স্থানান্তরিত, R-একাধিকবার অন্তর্ভুক্ত, M-নিখোঁজ, Q-যোগ্য নহে