

নির্বাচক তালিকা 2026 S25 পশ্চিমবঙ্গ

| | | | | | | | | | | | | | | | | | | | | | |
|--|---------------------------|--|-------|--------------|-----|------------------|--------------|---------|-------|------|--------------|-----------------|---|------|---|--------|--------------|------|---------|-----|----------|
| বিধানসভা নির্বাচনক্ষেত্রের নং, নাম ও সংরক্ষণের স্থিতি : 187 - চাঁপদানী (সাধারণ) | | অংশ নং : 280 | | | | | | | | | | | | | | | | | | | |
| বিধানসভা নির্বাচনক্ষেত্রটি যে লোকসভা নির্বাচনক্ষেত্রের / ক্ষেত্রসমূহের অন্তর্ভুক্ত তার নং, নাম ও সংরক্ষণ স্থিতি : 27 - শ্রীরামপুর (সাধারণ) | | | | | | | | | | | | | | | | | | | | | |
| 1. সংশোধনের পূর্ণ বিবরণ | | | | | | | | | | | | | | | | | | | | | |
| সংশোধনের বৎসর : | 2026 | নির্বাচক তালিকার পরিচিতি : | | | | | | | | | | | | | | | | | | | |
| ভিত্তি তারিখ : | 01-01-2026 | বিশেষ নিবিড় সংশোধনী ২০২৬-এর চূড়ান্ত ভোটার তালিকা | | | | | | | | | | | | | | | | | | | |
| সংশোধনের প্রকৃতি : | বিশেষ নিবিড় সংশোধনী 2026 | | | | | | | | | | | | | | | | | | | | |
| প্রকাশনার তারিখ : | 28-02-2026 | | | | | | | | | | | | | | | | | | | | |
| 2. অংশ ও নির্বাচনী এলাকার পূর্ণ বিবরণ : | | | | | | | | | | | | | | | | | | | | | |
| অংশের ভাগ নং ও নাম : | | | | | | | | | | | | | | | | | | | | | |
| 1-বিনোদ বিহারী ঘোষ রোড (দীনেন ভট্টাচার্য্য সারনী) আংশিক | | <table border="1" style="width: 100%; border-collapse: collapse;"> <tr> <td>প্রধান শহর/গ্রাম</td> <td>: শ্রীরামপুর</td> </tr> <tr> <td>ওয়ার্ড</td> <td>: 027</td> </tr> <tr> <td>থানা</td> <td>: শ্রীরামপুর</td> </tr> <tr> <td>গ্রাম পঞ্চগয়েত</td> <td>:</td> </tr> <tr> <td>ব্লক</td> <td>:</td> </tr> <tr> <td>মহকুমা</td> <td>: শ্রীরামপুর</td> </tr> <tr> <td>জেলা</td> <td>: হুগলী</td> </tr> <tr> <td>পিন</td> <td>: 712203</td> </tr> </table> | | | | প্রধান শহর/গ্রাম | : শ্রীরামপুর | ওয়ার্ড | : 027 | থানা | : শ্রীরামপুর | গ্রাম পঞ্চগয়েত | : | ব্লক | : | মহকুমা | : শ্রীরামপুর | জেলা | : হুগলী | পিন | : 712203 |
| প্রধান শহর/গ্রাম | : শ্রীরামপুর | | | | | | | | | | | | | | | | | | | | |
| ওয়ার্ড | : 027 | | | | | | | | | | | | | | | | | | | | |
| থানা | : শ্রীরামপুর | | | | | | | | | | | | | | | | | | | | |
| গ্রাম পঞ্চগয়েত | : | | | | | | | | | | | | | | | | | | | | |
| ব্লক | : | | | | | | | | | | | | | | | | | | | | |
| মহকুমা | : শ্রীরামপুর | | | | | | | | | | | | | | | | | | | | |
| জেলা | : হুগলী | | | | | | | | | | | | | | | | | | | | |
| পিন | : 712203 | | | | | | | | | | | | | | | | | | | | |
| 3. ভোট গ্রহন কেন্দ্রের পূর্ণ বিবরণ : | | | | | | | | | | | | | | | | | | | | | |
| ভোট গ্রহন কেন্দ্রের নং, নাম : | | ভোট গ্রহন কেন্দ্রের শ্রেণী : | | সাধারণ | | | | | | | | | | | | | | | | | |
| 280 - মিউনিসিপ্যাল হেল্থ সেন্টার | | এই অংশে সহায়ক ভোটগ্রহন কেন্দ্রের সংখ্যা | | 0 | | | | | | | | | | | | | | | | | |
| ভোট গ্রহন কেন্দ্রের ঠিকানা : | | : | | | | | | | | | | | | | | | | | | | |
| মিউনিসিপ্যাল হেল্থ সেন্টার, -রুম-2, বিনোদবিহারী ঘোষ রোড(দীনেশ ভট্টাচার্য্য সরণী) | | | | | | | | | | | | | | | | | | | | | |
| 4. নির্বাচকের সংখ্যা : | | | | | | | | | | | | | | | | | | | | | |
| প্রথম ক্রমিক নং | শেষ ক্রমিক নং | মোট সংখ্যা | | | | | | | | | | | | | | | | | | | |
| | | পুরুষ | মহিলা | তৃতীয় লিঙ্গ | মোট | | | | | | | | | | | | | | | | |
| 1 | 646 | 312 | 295 | 0 | 607 | | | | | | | | | | | | | | | | |

নির্বাচক নিবন্ধন আধিকারিকের স্বাক্ষর

Nazri Naksha

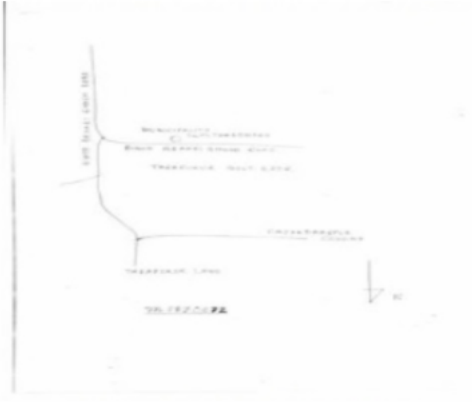

Google Map View

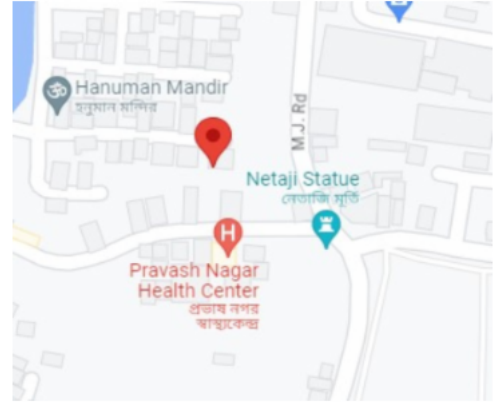

Polling Station Building Front View



Polling Station Front View



Cad View

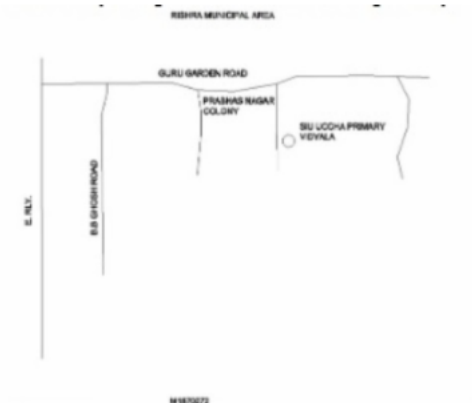

Key MAP View

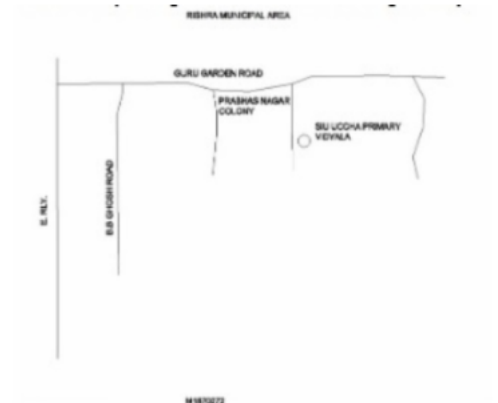

| | | | | | |
|---|--------------------------|--|--------------------------|--|--------------------------|
| 1 নাম : সুধামিয়া দেবী স্বামীর নাম: গয়ানী দাস বাড়ির নং : 3/1/1/ভী বয়স : 68 লিঙ্গ : মহিলা | ANS0601138 ফটো উপলব্ধ | 2 নাম : সন্ধ্যা কন্ডাল স্বামীর নাম: রাজা কন্ডাল বাড়ির নং : এন2054 বয়স : 23 লিঙ্গ : মহিলা | UHM2843456 ফটো উপলব্ধ | 3 নাম : রীনা কুমারী পিতার নাম: দীনেশ পাশোয়ান বাড়ির নং : 3/আই/এফ. বয়স : 42 লিঙ্গ : মহিলা | ANS1136068 ফটো উপলব্ধ |
| 4 নাম : পূজা বের্মা স্বামীর নাম: কৃষ্ণ বর্মা বাড়ির নং : 153 বয়স : 28 লিঙ্গ : মহিলা | ANS2150829 ফটো উপলব্ধ | 5 নাম : সংগীতা সিং স্বামীর নাম: অরবিন্দ সিং বাড়ির নং : 13/22 বয়স : 28 লিঙ্গ : মহিলা | UHM2414050 ফটো উপলব্ধ | 6 নাম : কবিতা গিরি স্বামীর নাম: রাকেশ গিরি বাড়ির নং : 125 বয়স : 27 লিঙ্গ : মহিলা | UHM2843431 ফটো উপলব্ধ |
| 7 নাম : সরিতা চৌধুরী পিতার নাম: ভিখারী চৌধুরী বাড়ির নং : 213 বয়স : 27 লিঙ্গ : মহিলা | AHY2037752 ফটো উপলব্ধ | S 8 নাম : সুধীর কুমার বাঁ পিতার নাম: রাম কুমার বাঁ বাড়ির নং : সত্যন নগর হাউজিং চৌম বয়স : 42 লিঙ্গ : পুরুষ | XYR1457043 ফটো উপলব্ধ | 9 নাম : শ্যামবাবু ঠাকুর পিতার নাম: ব্রহ্মদেব ঠাকুর বাড়ির নং : 243 বয়স : 47 লিঙ্গ : পুরুষ | GZG1237494 ফটো উপলব্ধ |
| 10 নাম : সাগরিকা দত্ত পিতার নাম: সমীরন দত্ত বাড়ির নং : 38/এফ বয়স : 28 লিঙ্গ : মহিলা | UHM2237071 ফটো উপলব্ধ | 11 নাম : শিলা দত্ত পাল স্বামীর নাম: সুরজীৎ পাল বাড়ির নং : 10/এ/2 বয়স : 24 লিঙ্গ : মহিলা | UHM2843589 ফটো উপলব্ধ | 12 নাম : সাগর দাস পিতার নাম: বসু দাস বাড়ির নং : 206/এ বয়স : 21 লিঙ্গ : পুরুষ | UHM2849925 ফটো উপলব্ধ |
| 13 নাম : গীতা দাস পিতার নাম: সুনিল দাস বাড়ির নং : 35/এ বয়স : 25 লিঙ্গ : মহিলা | UHM2843290 ফটো উপলব্ধ | 14 নাম : গৌতম দাস পিতার নাম: সুবোধ দাস বাড়ির নং : 57 বয়স : 46 লিঙ্গ : পুরুষ | ANS1305119 ফটো উপলব্ধ | 15 নাম : মধু দেবী স্বামীর নাম: বিনোদ কুমার গিরি বাড়ির নং : 165/এ বয়স : 35 লিঙ্গ : মহিলা | UHM2849727 ফটো উপলব্ধ |
| 16 নাম : বাবাই নায়েক পিতার নাম: সুকুমার নায়েক বাড়ির নং : বুক-এ বয়স : 22 লিঙ্গ : পুরুষ | UHM2833747 ফটো উপলব্ধ | 17 নাম : রাধারানী নায়েক স্বামীর নাম: দিলীপ নায়েক বাড়ির নং : 3/1 বয়স : 45 লিঙ্গ : মহিলা | UFQ1435080 ফটো উপলব্ধ | 18 নাম : রাহুল পণ্ডিত পিতার নাম: রাজেশ পণ্ডিত বাড়ির নং : 60 বয়স : 21 লিঙ্গ : পুরুষ | UHM2866275 ফটো উপলব্ধ |
| 19 নাম : বিরেন্দ্র প্রসাদ পিতার নাম: নন্দজী কানু বাড়ির নং : 13/86 বয়স : 69 লিঙ্গ : পুরুষ | ANS2421543 ফটো উপলব্ধ | 20 নাম : মনু পাণ্ডে পিতার নাম: পিন্টু পাণ্ডে বাড়ির নং : 159 বয়স : 22 লিঙ্গ : পুরুষ | UHM2832749 ফটো উপলব্ধ | 21 নাম : ভূষন পাশোয়ান পিতার নাম: বিপদ পাশোয়ান বাড়ির নং : 3/আই/এফ. বয়স : 48 লিঙ্গ : পুরুষ | HFG2575397 ফটো উপলব্ধ |
| 22 নাম : সন্তোষী পাশোয়ান পিতার নাম: অজয় কুমার পাশোয়ান বাড়ির নং : 30/এ বয়স : 21 লিঙ্গ : পুরুষ | UHM2849909 ফটো উপলব্ধ | 23 নাম : বিভাস কুমার বর্মা পিতার নাম: বিনয় শঙ্কর বর্মা বাড়ির নং : 13/36 বয়স : 21 লিঙ্গ : পুরুষ | UHM2849743 ফটো উপলব্ধ | 24 নাম : শ্রুতি বর্মা পিতার নাম: বিনয় শঙ্কর বর্মা বাড়ির নং : 13/36 বয়স : 24 লিঙ্গ : মহিলা | UHM2849677 ফটো উপলব্ধ |
| 25 নাম : নিলীমা বাজাল পিতার নাম: হৃষিকেশ বাজাল বাড়ির নং : 217 বয়স : 44 লিঙ্গ : মহিলা | HFG2004927 ফটো উপলব্ধ | 26 নাম : সুখমা বাজাল পিতার নাম: হৃষিকেশ বাজাল বাড়ির নং : 217 বয়স : 41 লিঙ্গ : মহিলা | HFG2430031 ফটো উপলব্ধ | 27 নাম : সন্ধ্যা বাজাল স্বামীর নাম: হৃষিকেশ বাজাল বাড়ির নং : 217 বয়স : 72 লিঙ্গ : মহিলা | UHM2822120 ফটো উপলব্ধ |
| 28 নাম : সবিতা বেহেরা স্বামীর নাম: মদন মোহন বেহেরা বাড়ির নং : 57/এ বয়স : 54 লিঙ্গ : মহিলা | ANS1649995 ফটো উপলব্ধ | 29 নাম : সঞ্জয় কুমার বেহেরা মায়ের নাম: সবিতা বেহেরা বাড়ির নং : 7বি বয়স : 20 লিঙ্গ : পুরুষ | UHM2875169 ফটো উপলব্ধ | 30 নাম : রুতপা বোস অন্যান্য: অশোক মন্ডল বাড়ির নং : 3/বি বয়স : 27 লিঙ্গ : মহিলা | ANS2281822 ফটো উপলব্ধ |

| | | | | | |
|---|--------------------------|---|--------------------------|---|--------------------------------|
| 31 নাম : রানি ভূইয়া পিতার নাম: পাঁচ ভূইয়া বাড়ির নং : BLOCK-C বয়স : 29 লিঙ্গ : মহিলা | NAM1413418 ফটো উপলব্ধ | 32 নাম : মালেশ্বরী ভূইয়া স্বামীর নাম: জগদীশ্বর ভূইয়া বাড়ির নং : 6-11 বয়স : 71 লিঙ্গ : মহিলা | UHM2074896 ফটো উপলব্ধ | 33 নাম : রাজকুমার ভূইয়া পিতার নাম: জগদীশ্বর ভূইয়া বাড়ির নং : EU-11 বয়স : 56 লিঙ্গ : পুরুষ | WB/26/180/321323 ফটো উপলব্ধ |
| 34 নাম : কানোয়া ভূইয়া পিতার নাম: বিহারী ভূইয়া বাড়ির নং : 8 বয়স : 65 লিঙ্গ : পুরুষ | HFG2782159 ফটো উপলব্ধ | 35 নাম : পারো ভূইয়া পিতার নাম: কালোয়া ভূইয়া বাড়ির নং : 8 বয়স : 49 লিঙ্গ : মহিলা | HFG1365691 ফটো উপলব্ধ | Q 36 নাম : সোনামনি ভূইয়া স্বামীর নাম: রবি ভূইয়া বাড়ির নং : বয়স : 28 লিঙ্গ : মহিলা | UHM2330389 ফটো উপলব্ধ |
| 37 নাম : গুরিয়া ভূইয়া স্বামীর নাম: বিনোদ ভূইয়া বাড়ির নং : 6 বয়স : 36 লিঙ্গ : মহিলা | UHM2330470 ফটো উপলব্ধ | 38 নাম : লালী ভূইয়া স্বামীর নাম: মোতিয়া ভূইয়া বাড়ির নং : n0736 বয়স : 58 লিঙ্গ : মহিলা | UHM2330520 ফটো উপলব্ধ | 39 নাম : মীনা ভূইয়া স্বামীর নাম: রাজকুমার ভূইয়া বাড়ির নং : B-11 বয়স : 46 লিঙ্গ : মহিলা | UHM1249762 ফটো উপলব্ধ |
| 40 নাম : কঞ্চন ভূইয়া পিতার নাম: রামজী ভূইয়া বাড়ির নং : n0058 বয়স : 30 লিঙ্গ : মহিলা | UHM2232403 ফটো উপলব্ধ | 41 নাম : দুলালী ভূইয়া স্বামীর নাম: রামজী ভূইয়া বাড়ির নং : n0058 বয়স : 44 লিঙ্গ : মহিলা | UHM2074763 ফটো উপলব্ধ | 42 নাম : নিরঞ্জন ভূইয়া পিতার নাম: সীতারাম ভূইয়া বাড়ির নং : n0704 বয়স : 28 লিঙ্গ : পুরুষ | UHM2330207 ফটো উপলব্ধ |
| 43 নাম : সুশমা ভূইয়া পিতার নাম: শিবনাথ ভূইয়া বাড়ির নং : n0703 বয়স : 32 লিঙ্গ : মহিলা | UHM2330199 ফটো উপলব্ধ | 44 নাম : তানিয়া ভূইয়া পিতার নাম: রাম প্রসাদ ভূইয়া বাড়ির নং : n0701 বয়স : 33 লিঙ্গ : মহিলা | UHM2330173 ফটো উপলব্ধ | 45 নাম : সমর ভূইয়া পিতার নাম: ফৌজাদারি ভূইয়া বাড়ির নং : n0720 বয়স : 41 লিঙ্গ : পুরুষ | UHM2330363 ফটো উপলব্ধ |
| 46 নাম : ভোলা ভূইয়া পিতার নাম: রমেশ্বর ভূইয়া বাড়ির নং : n0659 বয়স : 46 লিঙ্গ : পুরুষ | UHM2233377 ফটো উপলব্ধ | 47 নাম : কৈলাশ ভূইয়া পিতার নাম: দুর্গা ভূইয়া বাড়ির নং : n0721 বয়স : 27 লিঙ্গ : পুরুষ | UHM2330371 ফটো উপলব্ধ | 48 নাম : মিথুন কুমার ভূইয়া পিতার নাম: কেলা ভূইয়া বাড়ির নং : n0908 বয়স : 35 লিঙ্গ : পুরুষ | UHM2595668 ফটো উপলব্ধ |
| 49 নাম : দুর্গা ভূইয়া স্বামীর নাম: কৈলাশ ভূইয়া বাড়ির নং : এন0128 বয়স : 22 লিঙ্গ : মহিলা | UHM2849735 ফটো উপলব্ধ | 50 নাম : গনেশ ভূইয়া পিতার নাম: কেশয়া ভূইয়া বাড়ির নং : 36 বয়স : 55 লিঙ্গ : পুরুষ | UHM2233534 ফটো উপলব্ধ | 51 নাম : গোলকী ভূইয়া স্বামীর নাম: লোহা সিং ভূইয়া বাড়ির নং : n0664 বয়স : 47 লিঙ্গ : মহিলা | UHM2233559 ফটো উপলব্ধ |
| 52 নাম : শান্তি ভূইয়া স্বামীর নাম: বিজয় ভূইয়া বাড়ির নং : n0258 বয়স : 56 লিঙ্গ : মহিলা | UHM2233666 ফটো উপলব্ধ | 53 নাম : আশা ভূইয়া স্বামীর নাম: রবি ভূইয়া বাড়ির নং : n0029 বয়স : 32 লিঙ্গ : মহিলা | UHM2233393 ফটো উপলব্ধ | 54 নাম : রুবি ভূইয়া স্বামীর নাম: বাবু ভূইয়া বাড়ির নং : 68 বয়স : 32 লিঙ্গ : মহিলা | UHM2233419 ফটো উপলব্ধ |
| Q 55 নাম : পার্বতী ভূইয়া স্বামীর নাম: পাঁচ ভূইয়া বাড়ির নং : a7 বয়স : 43 লিঙ্গ : মহিলা | UHM2233443 ফটো উপলব্ধ | 56 নাম : জশোয়া ভূইয়া স্বামীর নাম: এতোয়ারী ভূইয়া বাড়ির নং : n0033 বয়স : 47 লিঙ্গ : মহিলা | UHM2233450 ফটো উপলব্ধ | Q 57 নাম : পূর্ণিমা ভূইয়া স্বামীর নাম: শঙ্কর ভূইয়া বাড়ির নং : বয়স : 36 লিঙ্গ : মহিলা | UHM2233245 ফটো উপলব্ধ |
| Q 58 নাম : কান্তি ভূইয়া স্বামীর নাম: দুর্গা ভূইয়া বাড়ির নং : বয়স : 35 লিঙ্গ : মহিলা | UHM2233203 ফটো উপলব্ধ | 59 নাম : পূজা ভূইয়া পিতার নাম: বিক্রম ভূইয়া বাড়ির নং : n0089 বয়স : 31 লিঙ্গ : মহিলা | UHM2233187 ফটো উপলব্ধ | 60 নাম : বাবু ভূইয়া পিতার নাম: মহাবীর ভূইয়া বাড়ির নং : n0569 বয়স : 35 লিঙ্গ : পুরুষ | UHM2233013 ফটো উপলব্ধ |

| | | | | | |
|---|--------------------------|--|--------------------------|--|--------------------------------|
| 61 নাম : সরস্বতী ভূইয়া স্বামীর নাম: বনয়ারী ভূইয়া বাড়ির নং : 68 বয়স : 36 লিঙ্গ : মহিলা | UHM2232734 ফটো উপলব্ধ | 62 নাম : রুবী মল্লিক স্বামীর নাম: রাজু মল্লিক বাড়ির নং : 353 বয়স : 35 লিঙ্গ : মহিলা | UHM2232650 ফটো উপলব্ধ | 63 নাম : দুলারী ভূইয়া স্বামীর নাম: বেজু ভূইয়া বাড়ির নং : n0089 বয়স : 61 লিঙ্গ : মহিলা | WB/26/180/321441 ফটো উপলব্ধ |
| 64 নাম : চন্দ্র ভূইয়া পিতার নাম: নিমধারী ভূইয়া বাড়ির নং : বন্ধ এ/6 বয়স : 57 লিঙ্গ : পুরুষ | UHM2989176 ফটো উপলব্ধ | 65 নাম : পার্বতী কান্ডাল স্বামীর নাম: পরমেশ্বর কান্ডাল বাড়ির নং : 22-ÉU বয়স : 55 লিঙ্গ : মহিলা | HFG1365295 ফটো উপলব্ধ | 66 নাম : কৃষ্ণা ভূইয়া পিতার নাম: লক্ষু ভূইয়া বাড়ির নং : n0089 বয়স : 46 লিঙ্গ : পুরুষ | HFG2373587 ফটো উপলব্ধ |
| 67 নাম : বৃন্দা ভূইয়া স্বামীর নাম: কৃষ্ণা ভূইয়া বাড়ির নং : n0089 বয়স : 45 লিঙ্গ : মহিলা | UHM1537307 ফটো উপলব্ধ | 68 নাম : সুরেশ ভূইয়া পিতার নাম: সজু ভূইয়া বাড়ির নং : 4 বয়স : 38 লিঙ্গ : পুরুষ | UHM1380468 ফটো উপলব্ধ | 69 নাম : সবিতা ভূইয়া স্বামীর নাম: কৃষ্ণ ভূইয়া বাড়ির নং : n0089 বয়স : 39 লিঙ্গ : মহিলা | UHM1114883 ফটো উপলব্ধ |
| 70 নাম : রামজিত ভূইয়া পিতার নাম: বেজু ভূইয়া বাড়ির নং : 9/82 বয়স : 39 লিঙ্গ : পুরুষ | UHM1380310 ফটো উপলব্ধ | Q 71 নাম : সীমা ভূইয়া স্বামীর নাম: সুরেশ ভূইয়া বাড়ির নং : বয়স : 37 লিঙ্গ : মহিলা | UHM2075190 ফটো উপলব্ধ | 72 নাম : সিনু কান্ডাল পিতার নাম: পরমেশ্বর কান্ডাল বাড়ির নং : n0089 বয়স : 36 লিঙ্গ : পুরুষ | UHM1380781 ফটো উপলব্ধ |
| 73 নাম : পার্বতী ভূইয়া স্বামীর নাম: ছোট ভূইয়া বাড়ির নং : 10 বয়স : 50 লিঙ্গ : মহিলা | HFG1365113 ফটো উপলব্ধ | 74 নাম : মালতী ভূইয়া স্বামীর নাম: বিসু ভূইয়া বাড়ির নং : 100 বয়স : 43 লিঙ্গ : মহিলা | HFG2609238 ফটো উপলব্ধ | 75 নাম : কাজল ভূইয়া স্বামীর নাম: শঙ্কর ভূইয়া বাড়ির নং : B/2 বয়স : 54 লিঙ্গ : মহিলা | UHM1537687 ফটো উপলব্ধ |
| 76 নাম : শঙ্কর ভূইয়া পিতার নাম: পোলো ভূইয়া বাড়ির নং : B/2 বয়স : 58 লিঙ্গ : পুরুষ | UHM1537794 ফটো উপলব্ধ | 77 নাম : ববিতা ভূইয়া পিতার নাম: শঙ্কর ভূইয়া বাড়ির নং : বি/2 বয়স : 26 লিঙ্গ : মহিলা | UHM2893915 ফটো উপলব্ধ | 78 নাম : শিবু ভূইয়া পিতার নাম: হিসেন রাম ভূইয়া বাড়ির নং : n0226 বয়স : 51 লিঙ্গ : পুরুষ | UHM1537943 ফটো উপলব্ধ |
| 79 নাম : অমিত ভূইয়া পিতার নাম: কিশোর ভূইয়া বাড়ির নং : n0227 বয়স : 34 লিঙ্গ : পুরুষ | UHM1537950 ফটো উপলব্ধ | Q 80 নাম : কিসান ভূইয়া পিতার নাম: দুলারী ভূইয়া বাড়ির নং : বয়স : 50 লিঙ্গ : পুরুষ | UHM1538172 ফটো উপলব্ধ | 81 নাম : রমেশ ভূইয়া পিতার নাম: ধনেশ্বর ভূইয়া বাড়ির নং : c-8 বয়স : 33 লিঙ্গ : পুরুষ | UHM1923119 ফটো উপলব্ধ |
| Q 82 নাম : শতু ভূইয়া পিতার নাম: বলগা ভূইয়া বাড়ির নং : বয়স : 33 লিঙ্গ : পুরুষ | UHM1923150 ফটো উপলব্ধ | 83 নাম : অঞ্জু ভূইয়া স্বামীর নাম: তপন ভূইয়া বাড়ির নং : 16 বয়স : 33 লিঙ্গ : মহিলা | UHM2075000 ফটো উপলব্ধ | 84 নাম : রেশমা ভূইয়া স্বামীর নাম: গনেশ ভূইয়া বাড়ির নং : b/27 বয়স : 35 লিঙ্গ : মহিলা | UHM2075018 ফটো উপলব্ধ |
| 85 নাম : মনোজ ভূইয়া পিতার নাম: মহাবীর ভূইয়া বাড়ির নং : 68 বয়স : 45 লিঙ্গ : পুরুষ | UHM2075083 ফটো উপলব্ধ | 86 নাম : মিনা ভূইয়া স্বামীর নাম: মনোজ ভূইয়া বাড়ির নং : 68 বয়স : 42 লিঙ্গ : মহিলা | UHM2075091 ফটো উপলব্ধ | 87 নাম : যমুনা ভূইয়া স্বামীর নাম: ভবেন্দ্র ভূইয়া বাড়ির নং : n0573 বয়স : 62 লিঙ্গ : মহিলা | UHM2075125 ফটো উপলব্ধ |
| Q 88 নাম : স্বপন ভূইয়া পিতার নাম: ভবেন্দ্র ভূইয়া বাড়ির নং : বয়স : 34 লিঙ্গ : পুরুষ | UHM2075133 ফটো উপলব্ধ | 89 নাম : সুনীতা ভূইয়া পিতার নাম: রাজদেও ভূইয়া বাড়ির নং : n0575 বয়স : 31 লিঙ্গ : মহিলা | UHM2075141 ফটো উপলব্ধ | 90 নাম : তপন ভূইয়া পিতার নাম: ভবেন্দ্র ভূইয়া বাড়ির নং : 16 বয়স : 35 লিঙ্গ : পুরুষ | UHM1538438 ফটো উপলব্ধ |

| | | | | | |
|---|--------------------------------|---|--------------------------------|---|--------------------------------|
| 91 নাম : শিবিয়া ভূঁইয়া মায়ের নাম: জুন্দরী ভূঁইয়া বাড়ির নং : 206 বয়স : 36 লিঙ্গ : মহিলা | UHM1791078 ফটো উপলব্ধ | 92 নাম : ইন্দ্রদেব ভূঁইয়া পিতার নাম: হৈল ভূঁইয়া বাড়ির নং : n0059 বয়স : 50 লিঙ্গ : পুরুষ | HFG1364835 ফটো উপলব্ধ | 93 নাম : রোহন ভূঁইয়া পিতার নাম: কিন্তন ভূঁইয়া বাড়ির নং : 22-ÉU বয়স : 66 লিঙ্গ : পুরুষ | UHM2981207 ফটো উপলব্ধ |
| 94 নাম : রঘুনী ভূঁইয়া পিতার নাম: ফুলচাঁদ ভূঁইয়া বাড়ির নং : n0062 বয়স : 63 লিঙ্গ : পুরুষ | WB/26/180/321407 ফটো উপলব্ধ | 95 নাম : মাস্তী ভূঁইয়া স্বামীর নাম: রাজেশ ভূঁইয়া বাড়ির নং : n0062 বয়স : 33 লিঙ্গ : মহিলা | UHM2074888 ফটো উপলব্ধ | 96 নাম : শিবনাথ ভূঁইয়া পিতার নাম: বন্ধু ভূঁইয়া বাড়ির নং : ÉèN³ 2/4 বয়স : 57 লিঙ্গ : পুরুষ | WB/26/180/321153 ফটো উপলব্ধ |
| 97 নাম : সুশীলা ভূঁইয়া স্বামীর নাম: শিবনাথ ভূঁইয়া বাড়ির নং : n0064 বয়স : 53 লিঙ্গ : মহিলা | WB/26/180/321279 ফটো উপলব্ধ | 98 নাম : গুঞ্জরী ভূঁইয়া স্বামীর নাম: চন্দ্রা ভূঁইয়া বাড়ির নং : n0065 বয়স : 51 লিঙ্গ : মহিলা | WB/26/180/321374 ফটো উপলব্ধ | 99 নাম : আরতী ভূঁইয়া স্বামীর নাম: গণেশ ভূঁইয়া বাড়ির নং : 12 বয়স : 66 লিঙ্গ : মহিলা | HFG1364637 ফটো উপলব্ধ |
| 100 নাম : নাগেশ্বর ভূঁইয়া পিতার নাম: দেওকী ভূঁইয়া বাড়ির নং : 14 বয়স : 56 লিঙ্গ : পুরুষ | UHM2742450 ফটো উপলব্ধ | 101 নাম : রাজকুমারী ভূঁইয়া স্বামীর নাম: গাঙ্গারী ভূঁইয়া বাড়ির নং : 239 বয়স : 56 লিঙ্গ : মহিলা | HFG2286789 ফটো উপলব্ধ | 102 নাম : রুপা ভূঁইয়া স্বামীর নাম: সুধীর ভূঁইয়া বাড়ির নং : 9/82 বয়স : 42 লিঙ্গ : মহিলা | UHM1249606 ফটো উপলব্ধ |
| 103 নাম : সঞ্জয় ভূঁইয়া পিতার নাম: নাগেশ্বর ভূঁইয়া বাড়ির নং : n0085 বয়স : 33 লিঙ্গ : পুরুষ | UHM2074177 ফটো উপলব্ধ | 104 নাম : পূজা ভূঁইয়া স্বামীর নাম: সঞ্জয় ভূঁইয়া বাড়ির নং : n0085 বয়স : 30 লিঙ্গ : মহিলা | UHM2074185 ফটো উপলব্ধ | 105 নাম : মনোজ ভূঁইয়া পিতার নাম: সমুদ্র ভূঁইয়া বাড়ির নং : n0028 বয়স : 44 লিঙ্গ : পুরুষ | HFG2608727 ফটো উপলব্ধ |
| 106 নাম : মঞ্জু ভূঁইয়া স্বামীর নাম: মনোজ ভূঁইয়া বাড়ির নং : n0028 বয়স : 37 লিঙ্গ : মহিলা | UHM1380419 ফটো উপলব্ধ | 107 নাম : কালোইয়া ভূঁইয়া স্বামীর নাম: লক্ষ্মনা ভূঁইয়া বাড়ির নং : n0028 বয়স : 53 লিঙ্গ : মহিলা | WB/26/180/321341 ফটো উপলব্ধ | 108 নাম : জিতু ভূঁইয়া পিতার নাম: রঘু ভূঁইয়া বাড়ির নং : n0028 বয়স : 46 লিঙ্গ : পুরুষ | HFG2972644 ফটো উপলব্ধ |
| 109 নাম : দৃগী ভূঁইয়া পিতার নাম: সমুদ্র ভূঁইয়া বাড়ির নং : n0028 বয়স : 36 লিঙ্গ : মহিলা | UHM1380427 ফটো উপলব্ধ | 110 নাম : পুতুল ভূঁইয়া স্বামীর নাম: যজ্ঞেশ্বর ভূঁইয়া বাড়ির নং : n0029 বয়স : 57 লিঙ্গ : মহিলা | HFG1365592 ফটো উপলব্ধ | Q 111 নাম : রাজু ভূঁইয়া পিতার নাম: হরিয়ান ভূঁইয়া বাড়ির নং : বয়স : 44 লিঙ্গ : পুরুষ | UHM2074136 ফটো উপলব্ধ |
| 112 নাম : পতি ভূঁইয়া স্বামীর নাম: গনেশ ভূঁইয়া বাড়ির নং : n0031 বয়স : 61 লিঙ্গ : মহিলা | UHM2933687 ফটো উপলব্ধ | 113 নাম : মহেন্দ্র ভূঁইয়া পিতার নাম: গনেশ ভূঁইয়া বাড়ির নং : n0031 বয়স : 44 লিঙ্গ : পুরুষ | HFG1945443 ফটো উপলব্ধ | 114 নাম : উমা ভূঁইয়া স্বামীর নাম: মহেন্দ্র ভূঁইয়া বাড়ির নং : n0031 বয়স : 40 লিঙ্গ : মহিলা | UHM1380559 ফটো উপলব্ধ |
| 115 নাম : সিকেন্দ্র ভূঁইয়া পিতার নাম: গনেশ ভূঁইয়া বাড়ির নং : C16 বয়স : 39 লিঙ্গ : পুরুষ | UHM1380567 ফটো উপলব্ধ | 116 নাম : সুনিতা ভূঁইয়া স্বামীর নাম: সিকেন্দ্র ভূঁইয়া বাড়ির নং : BLOCK-C বয়স : 40 লিঙ্গ : মহিলা | UHM2074268 ফটো উপলব্ধ | 117 নাম : রেশমা ভূঁইয়া পিতার নাম: গনেশ ভূঁইয়া বাড়ির নং : BLOCK-C বয়স : 30 লিঙ্গ : মহিলা | UHM2074276 ফটো উপলব্ধ |
| 118 নাম : এতোয়ারী ভূঁইয়া পিতার নাম: কার্তিক ভূঁইয়া বাড়ির নং : n0033 বয়স : 50 লিঙ্গ : পুরুষ | HFG2375376 ফটো উপলব্ধ | 119 নাম : তুলসী ভূঁইয়া স্বামীর নাম: বৃহস্পতি ভূঁইয়া বাড়ির নং : n0034 বয়স : 56 লিঙ্গ : মহিলা | WB/26/180/321483 ফটো উপলব্ধ | 120 নাম : রবি ভূঁইয়া পিতার নাম: বৃহস্পতি ভূঁইয়া বাড়ির নং : 22 বয়স : 34 লিঙ্গ : পুরুষ | UHM1629500 ফটো উপলব্ধ |

বিধানসভা নির্বাচনক্ষেত্রের নং, নাম : 187-চাঁপদানী
ভাগ নং, নাম : 1-বিনোদ বিহারী ঘোষ রোড (দীনেন ভট্টাচার্য সারনী) আংশিক

| | | | | | |
|--|--------------------------------|---|--------------------------------|---|--------------------------------|
| 121 নাম : কৃষ্ণ ভূইয়া পিতার নাম: বৃহস্পতি ভূইয়া বাড়ির নং : 22 বয়স : 33 লিঙ্গ : পুরুষ | UHM1629518 ফটো উপলব্ধ | 122 নাম : পরেশ ভূইয়া পিতার নাম: গণেশ ভূইয়া বাড়ির নং : b/27 বয়স : 32 লিঙ্গ : পুরুষ | UHM2074235 ফটো উপলব্ধ | 123 নাম : বিপতা ভূইয়া পিতার নাম: পোরিয়ার ভূইয়া বাড়ির নং : b-4 বয়স : 34 লিঙ্গ : পুরুষ | UHM1923028 ফটো উপলব্ধ |
| 124 নাম : আশা ভূইয়া স্বামীর নাম: বিপতা ভূইয়া বাড়ির নং : b/4 বয়স : 32 লিঙ্গ : মহিলা | UHM2074250 ফটো উপলব্ধ | 125 নাম : মুকেশ কুমার ভূইয়া পিতার নাম: জেধন ভূইয়া বাড়ির নং : n0710 বয়স : 32 লিঙ্গ : পুরুষ | UHM2330264 ফটো উপলব্ধ | 126 নাম : বনওয়ারী ভূইয়া পিতার নাম: মহাবীর ভূইয়া বাড়ির নং : 68 বয়স : 39 লিঙ্গ : পুরুষ | UHM2264133 ফটো উপলব্ধ |
| 127 নাম : মঞ্জু ভূইয়া স্বামীর নাম: মুন্না ভূইয়া বাড়ির নং : 239 বয়স : 27 লিঙ্গ : মহিলা | UHM2330132 ফটো উপলব্ধ | 128 নাম : শিবানী ভূইয়া স্বামীর নাম: মুকেশ কুমার ভূইয়া বাড়ির নং : n0666 বয়স : 32 লিঙ্গ : মহিলা | UHM2233583 ফটো উপলব্ধ | 129 নাম : গান্ধারী ভূইয়া পিতার নাম: শিবু ভূইয়া বাড়ির নং : 239 বয়স : 61 লিঙ্গ : পুরুষ | WB/26/180/207683 ফটো উপলব্ধ |
| 130 নাম : শংকর ভূইয়া পিতার নাম: জগদীশ ভূইয়া বাড়ির নং : 22-B বয়স : 38 লিঙ্গ : পুরুষ | UHM1380252 ফটো উপলব্ধ | 131 নাম : ছবি ভূইয়া স্বামীর নাম: কিশোর ভূইয়া বাড়ির নং : Block-C বয়স : 50 লিঙ্গ : মহিলা | WB/26/180/321438 ফটো উপলব্ধ | 132 নাম : রবি ভূইয়া মায়ের নাম: যোগেশ্বর ভূইয়া বাড়ির নং : C/2 বয়স : 35 লিঙ্গ : পুরুষ | UHM1249796 ফটো উপলব্ধ |
| 133 নাম : কিশোর ভূইয়া পিতার নাম: ভুবনেশ্বর ভূইয়া বাড়ির নং : Block-C বয়স : 55 লিঙ্গ : পুরুষ | WB/26/180/321320 ফটো উপলব্ধ | 134 নাম : পাঁচু ভূইয়া পিতার নাম: বদন ভূইয়া বাড়ির নং : 7 বয়স : 53 লিঙ্গ : পুরুষ | WB/26/180/321287 ফটো উপলব্ধ | 135 নাম : অমর ভূইয়া পিতার নাম: সমুন্দর ভূইয়া বাড়ির নং : n0740 বয়স : 29 লিঙ্গ : পুরুষ | UHM2330561 ফটো উপলব্ধ |
| 136 নাম : অর্পণ ভূইয়া পিতার নাম: শিবনাথ ভূইয়া বাড়ির নং : bl-a4 বয়স : 29 লিঙ্গ : পুরুষ | UHM2232437 ফটো উপলব্ধ | 137 নাম : যগমী দেবী স্বামীর নাম: নিমধারী দেবী বাড়ির নং : 6 বয়স : 69 লিঙ্গ : মহিলা | HFG1364769 ফটো উপলব্ধ | 138 নাম : পিন্টু ভূইয়া পিতার নাম: রামজী ভূইয়া বাড়ির নং : N0660 বয়স : 26 লিঙ্গ : পুরুষ | UHM2434538 ফটো উপলব্ধ |
| 139 নাম : অজয় ভূইয়া পিতার নাম: মহাবীর ভূইয়া বাড়ির নং : এন0125 বয়স : 42 লিঙ্গ : পুরুষ | ANS1220334 ফটো উপলব্ধ | 140 নাম : অজয় রবিদাস পিতার নাম: মনরা রবিদাস বাড়ির নং : N0660 বয়স : 25 লিঙ্গ : পুরুষ | UHM2434579 ফটো উপলব্ধ | 141 নাম : প্রকাশ ভূইয়া পিতার নাম: লোহাশিং ভূইয়া বাড়ির নং : এন120 বয়স : 27 লিঙ্গ : পুরুষ | UHM2413672 ফটো উপলব্ধ |
| 142 নাম : পিংকি ভূইয়া মায়ের নাম: প্রমাবতী ভূইয়া বাড়ির নং : এন0154 বয়স : 40 লিঙ্গ : মহিলা | HFG2588911 ফটো উপলব্ধ | 143 নাম : আকাশ ভূইয়া পিতার নাম: এতোয়ারী ভূইয়া বাড়ির নং : এন0000 বয়স : 26 লিঙ্গ : পুরুষ | UHM2413722 ফটো উপলব্ধ | Q 144 নাম : গোপাল ভূইয়া মায়ের নাম: শান্তি ভূইয়া বাড়ির নং : এন0002 বয়স : 30 লিঙ্গ : পুরুষ | UHM2413755 ফটো উপলব্ধ |
| 145 নাম : শ্রাবন্তী ভূইয়া স্বামীর নাম: গণেশ ভূইয়া বাড়ির নং : n0793 বয়স : 26 লিঙ্গ : মহিলা | UHM2400463 ফটো উপলব্ধ | 146 নাম : হরিশ ভূইয়া পিতার নাম: কৃষ্ণা ভূইয়া বাড়ির নং : এন0215 বয়স : 23 লিঙ্গ : পুরুষ | UHM2843449 ফটো উপলব্ধ | 147 নাম : ভারতী ভূইয়া স্বামীর নাম: সুমিত ভূইয়া বাড়ির নং : এন025 বয়স : 24 লিঙ্গ : মহিলা | UHM2843399 ফটো উপলব্ধ |
| 148 নাম : রজনী ভূইয়া পিতার নাম: বাপি ভূইয়া বাড়ির নং : এন0214 বয়স : 24 লিঙ্গ : মহিলা | UHM2833788 ফটো উপলব্ধ | 149 নাম : গায়ত্রী ভূইয়া স্বামীর নাম: পিন্টু ভূইয়া বাড়ির নং : এন0215 বয়স : 23 লিঙ্গ : মহিলা | UHM2833663 ফটো উপলব্ধ | 150 নাম : উর্মিলা ভূইয়া পিতার নাম: এতোয়ারী ভূইয়া বাড়ির নং : সি/1 বয়স : 21 লিঙ্গ : মহিলা | UHM2833689 ফটো উপলব্ধ |

বিধানসভা নির্বাচনক্ষেত্রের নং, নাম : 187-চাঁপদানী
ভাগ নং, নাম : 1-বিনোদ বিহারী ঘোষ রোড (দীনেন ভট্টাচার্য সারনী) আংশিক

| | | | | | |
|---|--------------------------|--|--------------------------|---|--------------------------|
| 151 নাম : কৃষ্ণ ভূইয়া পিতার নাম: রাজু ভূইয়া বাড়ির নং : এন0245 বয়স : 22 লিঙ্গ : পুরুষ | UHM2833739 ফটো উপলব্ধ | 152 নাম : প্রেম ভূইয়া পিতার নাম: মহেন্দ্র ভূইয়া বাড়ির নং : ব্লক সি বয়স : 21 লিঙ্গ : পুরুষ | UHM2879369 ফটো উপলব্ধ | Q 153 নাম : সোনালী ভূইয়া স্বামীর নাম: সত্যেন্দ্র ভূইয়া বাড়ির নং : 30/এ বয়স : 34 লিঙ্গ : মহিলা | UHM2849834 ফটো উপলব্ধ |
| 154 নাম : সঙ্গীতা পাশোয়ান স্বামীর নাম: বিজয় কুমার পাশোয়ান বাড়ির নং : 30/এ বয়স : 30 লিঙ্গ : মহিলা | UHM2849875 ফটো উপলব্ধ | 155 নাম : রূপালি ভূইয়া স্বামীর নাম: হরিশ কুমার ভূইয়া বাড়ির নং : এন0145 বয়স : 21 লিঙ্গ : মহিলা | UHM2833770 ফটো উপলব্ধ | 156 নাম : বদনী ভূইয়া স্বামীর নাম: বিশ্বনাথ ভূইয়া বাড়ির নং : 71 বয়স : 56 লিঙ্গ : মহিলা | UHM2595882 ফটো উপলব্ধ |
| 157 নাম : বিশ্বনাথ ভূইয়া পিতার নাম: বিদেশী ভূইয়া বাড়ির নং : 71 বয়স : 60 লিঙ্গ : পুরুষ | UHM2595783 ফটো উপলব্ধ | 158 নাম : রঞ্জন ভূইয়া পিতার নাম: বিশ্বনাথ ভূইয়া বাড়ির নং : 72 বয়স : 31 লিঙ্গ : পুরুষ | UHM2330272 ফটো উপলব্ধ | 159 নাম : হরিশ কুমার ভূইয়া পিতার নাম: চন্দ্রা ভূইয়া বাড়ির নং : এ/6 বয়স : 29 লিঙ্গ : পুরুষ | UHM2595627 ফটো উপলব্ধ |
| 160 নাম : লক্ষ্মী ভূইয়া স্বামীর নাম: রঞ্জিত ভূইয়া বাড়ির নং : 08 সি বয়স : 34 লিঙ্গ : মহিলা | UHM2771459 ফটো উপলব্ধ | 161 নাম : বিশাল ভূইয়া পিতার নাম: গণেশ ভূইয়া বাড়ির নং : এন0000 বয়স : 23 লিঙ্গ : পুরুষ | UHM2803716 ফটো উপলব্ধ | 162 নাম : বিনোদ ভূইয়া পিতার নাম: জগদীশ ভূইয়া বাড়ির নং : 68 বয়স : 51 লিঙ্গ : পুরুষ | UHM2074789 ফটো উপলব্ধ |
| Q 163 নাম : অনিতা ভূইয়া স্বামীর নাম: বিনোদ ভূইয়া বাড়ির নং : 68 বয়স : 44 লিঙ্গ : মহিলা | UHM2074797 ফটো উপলব্ধ | 164 নাম : মমতা ভট্টাচার্য স্বামীর নাম: লাতিয়ে গোপাল ভট্টাচার্য বাড়ির নং : 13 6 বয়স : 44 লিঙ্গ : মহিলা | UHM2616142 ফটো উপলব্ধ | 165 নাম : রোহীন ভট্টাচার্য মায়ের নাম: মমতা ভট্টাচার্য বাড়ির নং : 13 6 বয়স : 37 লিঙ্গ : পুরুষ | UHM2613529 ফটো উপলব্ধ |
| 166 নাম : যশোয়া ভূমি পিতার নাম: ছবি ভূইয়া বাড়ির নং : n0699 বয়স : 51 লিঙ্গ : মহিলা | UHM2330157 ফটো উপলব্ধ | 167 নাম : সঙ্গীতা দেবী ভারতি স্বামীর নাম: বিনোদ ভারতি বাড়ির নং : 157/a বয়স : 42 লিঙ্গ : মহিলা | UHM2233310 ফটো উপলব্ধ | 168 নাম : ছোটান ভারতি পিতার নাম: শ্রীকান্ত ভারতি বাড়ির নং : 157/a বয়স : 43 লিঙ্গ : পুরুষ | UHM2233328 ফটো উপলব্ধ |
| 169 নাম : বিনোদ ভারতী পিতার নাম: শ্রীকান্ত ভারতী বাড়ির নং : 157 এ বয়স : 49 লিঙ্গ : পুরুষ | UHM2613214 ফটো উপলব্ধ | Q 170 নাম : সীমা ভৌমিক স্বামীর নাম: প্রদীপ ভৌমিক বাড়ির নং : 64 বয়স : 43 লিঙ্গ : মহিলা | UHM2232981 ফটো উপলব্ধ | 171 নাম : সৌমেন্দ্র ভৌমিক মায়ের নাম: মনিকা ভৌমিক বাড়ির নং : 45 বয়স : 35 লিঙ্গ : পুরুষ | UHM2233120 ফটো উপলব্ধ |
| 172 নাম : রাজু ভৌমিক পিতার নাম: কৃষ্ণচন্দ্র ভৌমিক বাড়ির নং : 5 বয়স : 47 লিঙ্গ : পুরুষ | HFG2388668 ফটো উপলব্ধ | 173 নাম : মানসী ভৌমিক স্বামীর নাম: রাজু ভৌমিক বাড়ির নং : 5 বয়স : 42 লিঙ্গ : মহিলা | UHM1922939 ফটো উপলব্ধ | 174 নাম : রবীন ভৌমিক পিতার নাম: নেপাল ভৌমিক বাড়ির নং : 5 বয়স : 42 লিঙ্গ : পুরুষ | UHM1140862 ফটো উপলব্ধ |
| 175 নাম : অপর্ণা ভৌমিক স্বামীর নাম: রবীন ভৌমিক বাড়ির নং : 5 বয়স : 32 লিঙ্গ : মহিলা | UHM1922905 ফটো উপলব্ধ | 176 নাম : সবিতা ভৌমিক স্বামীর নাম: নেপাল চন্দ্র ভৌমিক বাড়ির নং : 5 বয়স : 74 লিঙ্গ : মহিলা | HFG1373661 ফটো উপলব্ধ | 177 নাম : অঞ্জলী ভৌমিক পিতার নাম: গোপাল ভৌমিক বাড়ির নং : 5 বয়স : 39 লিঙ্গ : মহিলা | HFG2388619 ফটো উপলব্ধ |
| 178 নাম : সুধীর ভৌমিক পিতার নাম: গোপাল ভৌমিক বাড়ির নং : 5 বয়স : 46 লিঙ্গ : পুরুষ | HFG2388601 ফটো উপলব্ধ | 179 নাম : আস্তিমা ভৌমিক স্বামীর নাম: দিলিপ ভৌমিক বাড়ির নং : 5 বয়স : 42 লিঙ্গ : মহিলা | HFG2918456 ফটো উপলব্ধ | 180 নাম : দিলীপ ভৌমিক পিতার নাম: গোপাল ভৌমিক বাড়ির নং : 5 বয়স : 46 লিঙ্গ : পুরুষ | HFG2388593 ফটো উপলব্ধ |

বিধানসভা নির্বাচনক্ষেত্রের নং, নাম : 187-চাঁপদানী
ভাগ নং, নাম : 1-বিনোদ বিহারী ঘোষ রোড (দীনেন ভট্টাচার্য সারনী) আংশিক

| | | | | | | | | |
|---|------------------|------------|---|------------------|------------|--|------------------|------------|
| 181 | WB/26/180/336085 | ফটো উপলব্ধ | 182 | WB/26/180/336467 | ফটো উপলব্ধ | 183 | WB/26/180/336521 | ফটো উপলব্ধ |
| নাম : প্রদীপ ভৌমিক পিতার নাম: গোপাল ভৌমিক বাড়ির নং : 5 বয়স : 53 লিঙ্গ : পুরুষ | | | নাম : সরলা ভৌমিক স্বামীর নাম: গোপাল ভৌমিক বাড়ির নং : 5 বয়স : 68 লিঙ্গ : মহিলা | | | নাম : গোপাল ভৌমিক পিতার নাম: ধর্মদাস ভৌমিক বাড়ির নং : 5 বয়স : 77 লিঙ্গ : পুরুষ | | |
| 184 | WB/26/180/336249 | ফটো উপলব্ধ | 185 | HFG1460690 | ফটো উপলব্ধ | 186 | HFG2762201 | ফটো উপলব্ধ |
| নাম : লক্ষী ভৌমিক স্বামীর নাম: বিশ্বনাথ ভৌমিক বাড়ির নং : 5 বয়স : 88 লিঙ্গ : মহিলা | | | নাম : শঙ্কর ভৌমিক পিতার নাম: নেপাল চন্দ্র ভৌমিক বাড়ির নং : 5 বয়স : 44 লিঙ্গ : পুরুষ | | | নাম : মনিকা ভৌমিক স্বামীর নাম: নিবারন ভৌমিক বাড়ির নং : 45 বয়স : 57 লিঙ্গ : মহিলা | | |
| 187 | UHM2074839 | ফটো উপলব্ধ | 188 | UHM2074300 | ফটো উপলব্ধ | 189 | UHM2074821 | ফটো উপলব্ধ |
| নাম : অনিল বরুণ মুখার্জী পিতার নাম: চন্দ্রকান্ত মুখার্জী বাড়ির নং : 34/B/59 বয়স : 90 লিঙ্গ : পুরুষ | | | নাম : বন্দনা মুখার্জী স্বামীর নাম: স্বদেশ মুখার্জী বাড়ির নং : 13/6 বয়স : 59 লিঙ্গ : মহিলা | | | নাম : পারমিতা মুখার্জী পিতার নাম: শ্যামল কুমার মুখার্জী বাড়ির নং : 34/B/59 বয়স : 30 লিঙ্গ : মহিলা | | |
| 190 | HFG2992105 | ফটো উপলব্ধ | 191 | HFG2992113 | ফটো উপলব্ধ | 192 | UHM1380831 | ফটো উপলব্ধ |
| নাম : রুনা মুখার্জী স্বামীর নাম: শ্যামল কান্তি মুখার্জী বাড়ির নং : 34/B/59 বয়স : 62 লিঙ্গ : মহিলা | | | নাম : শ্যামল কান্তি মুখার্জী পিতার নাম: চন্দ্রকান্ত মুখার্জী বাড়ির নং : 34/B/59 বয়স : 70 লিঙ্গ : পুরুষ | | | নাম : শোভন মুখার্জী পিতার নাম: অমিয় মুখার্জী বাড়ির নং : 13/9 বয়স : 35 লিঙ্গ : পুরুষ | | |
| 193 | UHM2233575 | ফটো উপলব্ধ | 194 | UHM2074011 | ফটো উপলব্ধ | Q 195 | UHM2233435 | ফটো উপলব্ধ |
| নাম : উন্নতি মুখী স্বামীর নাম: নিরঞ্জন মুখী বাড়ির নং : n0045 বয়স : 50 লিঙ্গ : মহিলা | | | নাম : বিনোদ মুখি পিতার নাম: নিরঞ্জন মুখি বাড়ির নং : N.A বয়স : 30 লিঙ্গ : পুরুষ | | | নাম : মিঠু মুখী স্বামীর নাম: রাজু মুখী বাড়ির নং : বয়স : 37 লিঙ্গ : মহিলা | | |
| 196 | UHM2233369 | ফটো উপলব্ধ | 197 | HFG2372647 | ফটো উপলব্ধ | 198 | UHM1113190 | ফটো উপলব্ধ |
| নাম : মিঠুন মুখী পিতার নাম: বাবুয়া মুখী বাড়ির নং : হরিজন বস্তি, বয়স : 35 লিঙ্গ : পুরুষ | | | নাম : নিমি মুখী স্বামীর নাম: বাবু মুখী বাড়ির নং : n0053 বয়স : 57 লিঙ্গ : মহিলা | | | নাম : রাজু মুখী পিতার নাম: বাবু মুখী বাড়ির নং : n0053 বয়স : 44 লিঙ্গ : পুরুষ | | |
| 199 | UHM1380401 | ফটো উপলব্ধ | 200 | HFG2992121 | ফটো উপলব্ধ | 201 | HFG2763316 | ফটো উপলব্ধ |
| নাম : বাপি মুখী পিতার নাম: বাবু মুখী বাড়ির নং : n0053 বয়স : 41 লিঙ্গ : পুরুষ | | | নাম : অমিয় কুমার মুখোপাধ্যায় পিতার নাম: রামানন্দ মুখোপাধ্যায় বাড়ির নং : 13/9 বয়স : 67 লিঙ্গ : পুরুষ | | | নাম : মঞ্জলা মণ্ডল স্বামীর নাম: স্বপন মণ্ডল বাড়ির নং : 237 বয়স : 45 লিঙ্গ : মহিলা | | |
| 202 | UHM1111152 | ফটো উপলব্ধ | 203 | UHM2230399 | ফটো উপলব্ধ | 204 | UHM2742468 | ফটো উপলব্ধ |
| নাম : জ্যোতি মুখা স্বামীর নাম: সুমন মুখা বাড়ির নং : 13/81 বয়স : 37 লিঙ্গ : মহিলা | | | নাম : সুমন মুখা পিতার নাম: সধীর মুখা বাড়ির নং : 13/81 বয়স : 37 লিঙ্গ : পুরুষ | | | নাম : ছায়া মন্ডল স্বামীর নাম: শ্যামাপদ মন্ডল বাড়ির নং : 38/জি বয়স : 67 লিঙ্গ : মহিলা | | |
| 205 | WB/26/180/321690 | ফটো উপলব্ধ | 206 | HFG2373660 | ফটো উপলব্ধ | 207 | WB/26/180/321689 | ফটো উপলব্ধ |
| নাম : প্রতাপ মন্ডল পিতার নাম: মহাদেব মন্ডল বাড়ির নং : n0013 বয়স : 58 লিঙ্গ : পুরুষ | | | নাম : সন্ধ্যা মন্ডল স্বামীর নাম: প্রতাপ মন্ডল বাড়ির নং : n0013 বয়স : 53 লিঙ্গ : মহিলা | | | নাম : মন্দিরা মন্ডল স্বামীর নাম: বিক্রম মন্ডল বাড়ির নং : n0013 বয়স : 50 লিঙ্গ : মহিলা | | |
| 208 | HFG2375467 | ফটো উপলব্ধ | Q 209 | HFG2375475 | ফটো উপলব্ধ | 210 | UHM1249739 | ফটো উপলব্ধ |
| নাম : লালু মণ্ডল পিতার নাম: মহাদেব মণ্ডল বাড়ির নং : n0013 বয়স : 53 লিঙ্গ : পুরুষ | | | নাম : গঙ্গা মণ্ডল স্বামীর নাম: লালু মণ্ডল বাড়ির নং : বয়স : 48 লিঙ্গ : মহিলা | | | নাম : মনোরঞ্জন মন্ডল পিতার নাম: প্রতাপ মণ্ডল বাড়ির নং : 38/এফ, বয়স : 34 লিঙ্গ : পুরুষ | | |

| | | | | | | | | |
|--|------------|------------|--|------------------|------------|---|------------------|------------|
| 211 | UHM2073922 | ফটো উপলব্ধ | 212 | UHM1537869 | ফটো উপলব্ধ | 213 | UHM2232783 | ফটো উপলব্ধ |
| নাম : বিশ্বেজীত মন্ডল পিতার নাম: লালু মন্ডল বাড়ির নং : 38/F বয়স : 29 লিঙ্গ : পুরুষ | | | নাম : শ্যামলী মন্ডল স্বামীর নাম: সন্তু মন্ডল বাড়ির নং : 68 বয়স : 41 লিঙ্গ : মহিলা | | | নাম : গণেশ মন্ডল পিতার নাম: অমল্য মন্ডল বাড়ির নং : 38/A বয়স : 43 লিঙ্গ : পুরুষ | | |
| 214 | UHM2232965 | ফটো উপলব্ধ | 215 | UHM2865699 | ফটো উপলব্ধ | 216 | HFG1458165 | ফটো উপলব্ধ |
| নাম : কার্তিক মন্ডল পিতার নাম: নিমাই মন্ডল বাড়ির নং : 68 বয়স : 54 লিঙ্গ : পুরুষ | | | নাম : নব মন্ডল পিতার নাম: শ্যামাপদ মন্ডল বাড়ির নং : n0072 বয়স : 61 লিঙ্গ : পুরুষ | | | নাম : রিনা মন্ডল স্বামীর নাম: নব মন্ডল বাড়ির নং : n0072 বয়স : 50 লিঙ্গ : মহিলা | | |
| Q 217 | UHM1537984 | ফটো উপলব্ধ | 218 | UHM1790906 | ফটো উপলব্ধ | 219 | HFG2364750 | ফটো উপলব্ধ |
| নাম : সন্ধ্যা মন্ডল স্বামীর নাম: গণেশ মন্ডল বাড়ির নং : 38/A বয়স : 56 লিঙ্গ : মহিলা | | | নাম : দেবরঞ্জন মন্ডল পিতার নাম: বিক্রম মন্ডল বাড়ির নং : n0355 বয়স : 31 লিঙ্গ : পুরুষ | | | নাম : কবিতা মন্ডল স্বামীর নাম: শীমন্তু মন্ডল বাড়ির নং : 13/44 বয়স : 44 লিঙ্গ : মহিলা | | |
| 220 | HFG2364743 | ফটো উপলব্ধ | 221 | UHM2727188 | ফটো উপলব্ধ | 222 | WB/26/180/321314 | ফটো উপলব্ধ |
| নাম : শ্রীমন্তু মন্ডল পিতার নাম: বামাচরন মন্ডল বাড়ির নং : 13/44 বয়স : 48 লিঙ্গ : পুরুষ | | | নাম : অনুপ মন্ডল পিতার নাম: কালাচন্দ মন্ডল বাড়ির নং : 65 বয়স : 37 লিঙ্গ : পুরুষ | | | নাম : বিক্রম মন্ডল পিতার নাম: মহাদেব মন্ডল বাড়ির নং : 38 বয়স : 57 লিঙ্গ : পুরুষ | | |
| 223 | UHM2762169 | ফটো উপলব্ধ | 224 | UHM2682086 | ফটো উপলব্ধ | 225 | ANS2653632 | ফটো উপলব্ধ |
| নাম : পায়েল মন্ডল পিতার নাম: গণেশ মন্ডল বাড়ির নং : 38/এ বয়স : 22 লিঙ্গ : মহিলা | | | নাম : শর্মিষ্ঠা মন্ডল পিতার নাম: শন্তু মন্ডল বাড়ির নং : 68 বয়স : 24 লিঙ্গ : মহিলা | | | নাম : সুপ্রিয় মন্ডল পিতার নাম: স্বপ্ন মন্ডল বাড়ির নং : 237 বয়স : 22 লিঙ্গ : পুরুষ | | |
| 226 | ANS2208601 | ফটো উপলব্ধ | 227 | MNB3502770 | ফটো উপলব্ধ | 228 | HFG2783231 | ফটো উপলব্ধ |
| নাম : স্বপন মন্ডল পিতার নাম: বলা মন্ডল বাড়ির নং : 237 বয়স : 43 লিঙ্গ : পুরুষ | | | নাম : অশ্রুদীপ মুন্শি পিতার নাম: দেবোজ্যোতী মুন্শি বাড়ির নং : 3F NO 5 SRIDHAR VIHAR বয়স : 37 লিঙ্গ : পুরুষ | | | নাম : রাজেশ মল্লিক পিতার নাম: অশোক মল্লিক বাড়ির নং : n0138 বয়স : 44 লিঙ্গ : পুরুষ | | |
| 229 | HFG2783496 | ফটো উপলব্ধ | 230 | HFG2783512 | ফটো উপলব্ধ | 231 | UHM1538040 | ফটো উপলব্ধ |
| নাম : দুলাল মল্লিক পিতার নাম: লক্ষন মল্লিক বাড়ির নং : n0151 বয়স : 55 লিঙ্গ : পুরুষ | | | নাম : মালা মল্লিক স্বামীর নাম: দুলাল মল্লিক বাড়ির নং : n0151 বয়স : 52 লিঙ্গ : মহিলা | | | নাম : রাজু মল্লিক পিতার নাম: গণেশ মল্লিক বাড়ির নং : 353 বয়স : 39 লিঙ্গ : পুরুষ | | |
| 232 | UHM1538073 | ফটো উপলব্ধ | 233 | UHM1790963 | ফটো উপলব্ধ | 234 | UHM2726867 | ফটো উপলব্ধ |
| নাম : রিনা মল্লিক স্বামীর নাম: উমেশ মল্লিক বাড়ির নং : 37/এচ প্রভাশ নগর বয়স : 45 লিঙ্গ : মহিলা | | | নাম : আমন মল্লিক পিতার নাম: দুলাল মল্লিক বাড়ির নং : n0151 বয়স : 33 লিঙ্গ : পুরুষ | | | নাম : উদিতী কুমার মল্লিক পিতার নাম: উমেশ মল্লিক বাড়ির নং : 37/এচ প্রভাশ নগর বয়স : 23 লিঙ্গ : পুরুষ | | |
| 235 | UHM2596229 | ফটো উপলব্ধ | 236 | UHM2616381 | ফটো উপলব্ধ | 237 | UHM2861391 | ফটো উপলব্ধ |
| নাম : দেবশ্রী মল্লিক স্বামীর নাম: আমন মল্লিক বাড়ির নং : n0881 বয়স : 24 লিঙ্গ : মহিলা | | | নাম : পায়েল মল্লিক মিশ্র স্বামীর নাম: অশোক মিশ্র বাড়ির নং : হু10 বয়স : 39 লিঙ্গ : মহিলা | | | নাম : দেবজ্যোতী মুন্সি পিতার নাম: কুলদা নাথ মুন্সি বাড়ির নং : 1/ডি বয়স : 69 লিঙ্গ : পুরুষ | | |
| 238 | UHM2434629 | ফটো উপলব্ধ | 239 | WB/26/180/333532 | ফটো উপলব্ধ | 240 | HFG2560001 | ফটো উপলব্ধ |
| নাম : সুজয় মাঝি পিতার নাম: তারক মাঝি বাড়ির নং : 43/18/1 বয়স : 28 লিঙ্গ : পুরুষ | | | নাম : তারক মাঝি পিতার নাম: রবি মাঝি বাড়ির নং : 43/18/1 বয়স : 61 লিঙ্গ : পুরুষ | | | নাম : বিনোদ মাঝি পিতার নাম: সখিলাল মাঝি বাড়ির নং : 195 বয়স : 42 লিঙ্গ : পুরুষ | | |

| | | | | | | | | |
|---|------------------|------------|--|------------|------------|--|------------------|------------|
| 241 | HFG2559995 | ফটো উপলব্ধ | 242 | UHM2263895 | ফটো উপলব্ধ | 243 | UHM2263903 | ফটো উপলব্ধ |
| নাম : ভোলা মাঝি পিতার নাম : সখিলাল মাঝি বাড়ির নং : 195 বয়স : 41 লিঙ্গ : পুরুষ | | | নাম : সুনীতা মাঝি স্বামীর নাম : রাম মাঝি বাড়ির নং : 195 বয়স : 38 লিঙ্গ : মহিলা | | | নাম : রাম মাঝি পিতার নাম : জহর মাঝি বাড়ির নং : 195 বয়স : 41 লিঙ্গ : পুরুষ | | |
| 244 | UHM1948298 | ফটো উপলব্ধ | 245 | UHM1948280 | ফটো উপলব্ধ | 246 | UHM1948363 | ফটো উপলব্ধ |
| নাম : পুতুল মাঝি স্বামীর নাম : ভোলা মাঝি বাড়ির নং : 195 বয়স : 36 লিঙ্গ : মহিলা | | | নাম : সঞ্জয় মাঝি পিতার নাম : সখিলাল মাঝি বাড়ির নং : 195 বয়স : 37 লিঙ্গ : পুরুষ | | | নাম : পিন্টু মাঝি পিতার নাম : নারায়ণ মাঝি বাড়ির নং : 119 বয়স : 46 লিঙ্গ : পুরুষ | | |
| 247 | UHM1948371 | ফটো উপলব্ধ | 248 | ANS1140235 | ফটো উপলব্ধ | 249 | XZP0824151 | ফটো উপলব্ধ |
| নাম : দুর্গা মাঝি স্বামীর নাম : নারায়ণ মাঝি বাড়ির নং : 119 বয়স : 68 লিঙ্গ : মহিলা | | | নাম : সুকু মাঝি পিতার নাম : নারায়ণ মাঝি বাড়ির নং : 119 বয়স : 41 লিঙ্গ : পুরুষ | | | নাম : শেফালী মাঝি স্বামীর নাম : বিনোদ মাঝি বাড়ির নং : 195 বয়স : 45 লিঙ্গ : মহিলা | | |
| 250 | HFG2560019 | ফটো উপলব্ধ | 251 | UHM2238210 | ফটো উপলব্ধ | 252 | WB/26/180/333445 | ফটো উপলব্ধ |
| নাম : মনোজ মাঝি মায়ের নাম : মঞ্জু মাঝি বাড়ির নং : 195 বয়স : 37 লিঙ্গ : পুরুষ | | | নাম : বিসু মাঝি পিতার নাম : তারক মাঝি বাড়ির নং : 43/18/1 বয়স : 30 লিঙ্গ : পুরুষ | | | নাম : মঞ্জু মাঝি স্বামীর নাম : তারক মাঝি বাড়ির নং : 43/18/1 বয়স : 56 লিঙ্গ : মহিলা | | |
| Q 253 | UHM2814135 | ফটো উপলব্ধ | 254 | XZP1792019 | ফটো উপলব্ধ | 255 | UHM2761930 | ফটো উপলব্ধ |
| নাম : সুখীলাল মাঝি পিতার নাম : হিরালল মাঝি বাড়ির নং : 195 বয়স : 64 লিঙ্গ : পুরুষ | | | নাম : লক্ষ্মী চৌধুরী স্বামীর নাম : মনোজ মাঝি বাড়ির নং : 195 বয়স : 37 লিঙ্গ : মহিলা | | | নাম : সাগর মাল্লা পিতার নাম : প্রদীপ মাল্লা বাড়ির নং : 9/371/এফ বয়স : 22 লিঙ্গ : পুরুষ | | |
| 256 | UHM2601631 | ফটো উপলব্ধ | 257 | UHM2601656 | ফটো উপলব্ধ | 258 | UHM2602894 | ফটো উপলব্ধ |
| নাম : অসীম মালকার পিতার নাম : অনিল চন্দ্র মালকার বাড়ির নং : 34বি/27 বয়স : 61 লিঙ্গ : পুরুষ | | | নাম : অনিল চন্দ্র মালকার অন্যান্য : মাধবীলতা মালকার বাড়ির নং : 34বি/27 বয়স : 87 লিঙ্গ : পুরুষ | | | নাম : মাধবী লতা মালকার স্বামীর নাম : অনিল চন্দ্র মালকার বাড়ির নং : 34বি/27 বয়স : 77 লিঙ্গ : মহিলা | | |
| 259 | UHM2601680 | ফটো উপলব্ধ | Q 260 | UHM2352227 | ফটো উপলব্ধ | Q 261 | UHM1790989 | ফটো উপলব্ধ |
| নাম : অরুণ মালকার পিতার নাম : অসীম মালকার বাড়ির নং : 34বি/27 বয়স : 27 লিঙ্গ : পুরুষ | | | নাম : সন্দীপ মাহাতো পিতার নাম : মানিক মাহাতো বাড়ির নং : 92 বয়স : 29 লিঙ্গ : পুরুষ | | | নাম : মানিক মাহাতো পিতার নাম : লুডক মাহাতো বাড়ির নং : 73 বয়স : 63 লিঙ্গ : পুরুষ | | |
| 262 | HFG1458058 | ফটো উপলব্ধ | 263 | HFG1458082 | ফটো উপলব্ধ | 264 | HFG2609279 | ফটো উপলব্ধ |
| নাম : রামচন্দ্র কোষ্টা পিতার নাম : বচনলাল কোষ্টা বাড়ির নং : 71 বয়স : 56 লিঙ্গ : পুরুষ | | | নাম : সরস্বতী কোষ্টা স্বামীর নাম : রামচন্দ্র কোষ্টা বাড়ির নং : 71 বয়স : 51 লিঙ্গ : মহিলা | | | নাম : রূপা কোষ্টা পিতার নাম : গনেশ কোষ্টা বাড়ির নং : 71 বয়স : 41 লিঙ্গ : মহিলা | | |
| 265 | UHM2264166 | ফটো উপলব্ধ | 266 | UHM2413763 | ফটো উপলব্ধ | Q 267 | UHM2413730 | ফটো উপলব্ধ |
| নাম : নির্মল ভইয়া পিতার নাম : বিক্রম ভইয়া বাড়ির নং : 71 বয়স : 34 লিঙ্গ : পুরুষ | | | নাম : পুতুল মাহাতো পিতার নাম : মানিক মাহাতো বাড়ির নং : 71 বয়স : 30 লিঙ্গ : মহিলা | | | নাম : শুভজিৎ মাহাতো পিতার নাম : মানিক মাহাতো বাড়ির নং : 71 বয়স : 26 লিঙ্গ : পুরুষ | | |
| 268 | WB/26/180/123151 | ফটো উপলব্ধ | 269 | HFG2782746 | ফটো উপলব্ধ | 270 | UHM1922897 | ফটো উপলব্ধ |
| নাম : অভিজিৎ মাহাতো পিতার নাম : রামপদ মাহাতো বাড়ির নং : 34/B/49 বয়স : 59 লিঙ্গ : পুরুষ | | | নাম : ফুলেনা মাহাতো পিতার নাম : শিবু মাহাতো বাড়ির নং : 129 বয়স : 52 লিঙ্গ : পুরুষ | | | নাম : রাখী সাউ স্বামীর নাম : রবি কুমার সাউ বাড়ির নং : 71 বয়স : 30 লিঙ্গ : মহিলা | | |

বিধানসভা নির্বাচনক্ষেত্রের নং, নাম : 187-চাঁপদানী
ভাগ নং, নাম : 1-বিনোদ বিহারী ঘোষ রোড (দীনেন ভট্টাচার্য সারনী) আংশিক

| | | | | | |
|--|--------------------------------|--|--------------------------|--|--------------------------------|
| Q 271 নাম : মালতী মাহাতো স্বামীর নাম: মানিক মাহাতো বাড়ির নং : বয়স : 50 লিঙ্গ : মহিলা | HFG2781417 ফটো উপলব্ধ | 272 নাম : বিকাশ কুমার মাহাতো পিতার নাম: ফুলেনা মাহাতো বাড়ির নং : 129 বয়স : 29 লিঙ্গ : পুরুষ | UHM2074201 ফটো উপলব্ধ | 273 নাম : মঙ্গল মাহাতো পিতার নাম: সত্যনারায়ন মাহাতো বাড়ির নং : 107 বয়স : 57 লিঙ্গ : পুরুষ | UHM1118447 ফটো উপলব্ধ |
| 274 নাম : মীণা দেবী মাহাতো স্বামীর নাম: মঙ্গল মাহাতো বাড়ির নং : 107 বয়স : 52 লিঙ্গ : মহিলা | UHM1118454 ফটো উপলব্ধ | 275 নাম : বাবলু মাহাতো পিতার নাম: মঙ্গল মাহাতো বাড়ির নং : 107/A বয়স : 30 লিঙ্গ : পুরুষ | UHM2073930 ফটো উপলব্ধ | 276 নাম : মাধুরী কুমারী পিতার নাম: মঙ্গল মাহাতো বাড়ির নং : 107/a বয়স : 28 লিঙ্গ : মহিলা | UHM2232346 ফটো উপলব্ধ |
| 277 নাম : রেখা কোষ্ঠা পিতার নাম: রাম চরন কোষ্ঠা বাড়ির নং : 71 বয়স : 28 লিঙ্গ : মহিলা | UHM2232213 ফটো উপলব্ধ | 278 নাম : রেনু দেবী মাহাতো স্বামীর নাম: ফুলেনা মাহাতো বাড়ির নং : 129 বয়স : 51 লিঙ্গ : মহিলা | HFG2782753 ফটো উপলব্ধ | 279 নাম : উমা মিত্র স্বামীর নাম: সুশীল মিত্র বাড়ির নং : 72A বয়স : 66 লিঙ্গ : মহিলা | WB/26/180/321460 ফটো উপলব্ধ |
| 280 নাম : শশাঙ্ক মিত্র পিতার নাম: সুশীল মিত্র বাড়ির নং : 72A বয়স : 53 লিঙ্গ : পুরুষ | WB/26/180/321386 ফটো উপলব্ধ | 281 নাম : লক্ষী মিত্র স্বামীর নাম: শশাঙ্ক মিত্র বাড়ির নং : 72A বয়স : 47 লিঙ্গ : মহিলা | HFG1364843 ফটো উপলব্ধ | 282 নাম : দুর্জয় মিত্র পিতার নাম: শশাঙ্ক মিত্র বাড়ির নং : 72/A বয়স : 25 লিঙ্গ : পুরুষ | UHM2419216 ফটো উপলব্ধ |
| 283 নাম : উমা রানী মিদ্যা স্বামীর নাম: বিশ্বজিত মিদ্যা বাড়ির নং : 6 বয়স : 38 লিঙ্গ : মহিলা | UHM2343564 ফটো উপলব্ধ | 284 নাম : বিকাশ চন্দ্র মিদ্যা পিতার নাম: নারায়ন প্রসাদ মিদ্যা বাড়ির নং : 6 বয়স : 73 লিঙ্গ : পুরুষ | HFG2783199 ফটো উপলব্ধ | 285 নাম : বিশ্বজিৎ মিদ্যা পিতার নাম: বিকাশ চন্দ্র মিদ্যা বাড়ির নং : 6 বয়স : 43 লিঙ্গ : পুরুষ | HFG2783215 ফটো উপলব্ধ |
| 286 নাম : বিনোদ মিনচ পিতার নাম: বেঞ্জামিন মিনচ বাড়ির নং : 33 বয়স : 63 লিঙ্গ : পুরুষ | UHM1117738 ফটো উপলব্ধ | Q 287 নাম : ইলিশ ফিচকা মিনচ স্বামীর নাম: বিনোদ মিনচ বাড়ির নং : 33 বয়স : 58 লিঙ্গ : মহিলা | UHM1117746 ফটো উপলব্ধ | 288 নাম : অশোক মিশ্র পিতার নাম: বিন্দুেশ্বর মিশ্র বাড়ির নং : 10 বয়স : 48 লিঙ্গ : পুরুষ | UHM2616332 ফটো উপলব্ধ |
| 289 নাম : আরতী যাদব স্বামীর নাম: রামেশ্বর যাদব বাড়ির নং : n0081 বয়স : 71 লিঙ্গ : মহিলা | WB/26/180/321665 ফটো উপলব্ধ | 290 নাম : ওম প্রকাশ যাদব পিতার নাম: শিয়ারাম যাদব বাড়ির নং : 95 বয়স : 28 লিঙ্গ : পুরুষ | UHM2589471 ফটো উপলব্ধ | 291 নাম : বিনোদ যাদব পিতার নাম: বানারসী যাদব বাড়ির নং : n0141 বয়স : 66 লিঙ্গ : পুরুষ | HFG2783264 ফটো উপলব্ধ |
| 292 নাম : শঙ্কর যাদব পিতার নাম: দেওরাজ যাদব বাড়ির নং : 50 বয়স : 76 লিঙ্গ : পুরুষ | WB/26/180/195491 ফটো উপলব্ধ | 293 নাম : অশোক যাদব পিতার নাম: শঙ্কর যাদব বাড়ির নং : 150 বয়স : 35 লিঙ্গ : পুরুষ | HFG2969467 ফটো উপলব্ধ | 294 নাম : শিয়ারাম যাদব পিতার নাম: ভুখান যাদব বাড়ির নং : n0145 বয়স : 51 লিঙ্গ : পুরুষ | HFG2783348 ফটো উপলব্ধ |
| 295 নাম : চম্পা যাদব পিতার নাম: বিনোদ যাদব বাড়ির নং : 126 বয়স : 36 লিঙ্গ : মহিলা | UHM2263978 ফটো উপলব্ধ | 296 নাম : বিশাল কুমার যাদব পিতার নাম: শিয়ারাম যাদব বাড়ির নং : 111/এ বয়স : 21 লিঙ্গ : পুরুষ | UHM2833317 ফটো উপলব্ধ | 297 নাম : তারক যাদব পিতার নাম: বিনোদ যাদব বাড়ির নং : 126 বয়স : 40 লিঙ্গ : পুরুষ | HFG2783280 ফটো উপলব্ধ |
| 298 নাম : প্রভা দেবী স্বামীর নাম: তারক যাদব বাড়ির নং : 126 বয়স : 33 লিঙ্গ : মহিলা | UHM2232353 ফটো উপলব্ধ | 299 নাম : শান্তিদেবী রজক স্বামীর নাম: রামবিলাস রজক বাড়ির নং : n0146 বয়স : 62 লিঙ্গ : মহিলা | HFG2783363 ফটো উপলব্ধ | 300 নাম : সন্তোষ রজক পিতার নাম: রামবিলাস রজক বাড়ির নং : n0146 বয়স : 45 লিঙ্গ : পুরুষ | HFG2783355 ফটো উপলব্ধ |

| | | | | | | | | |
|---|------------------|------------|---|------------------|------------|---|------------------|------------|
| 301 | UHM1629955 | ফটো উপলব্ধ | 302 | HFG2783413 | ফটো উপলব্ধ | 303 | HFG2783397 | ফটো উপলব্ধ |
| নাম : গুড়িয়া রজক স্বামীর নাম: সন্তোষ রজক বাড়ির নং : 194 বয়স : 41 লিঙ্গ : মহিলা | | | নাম : অরবিন্দ রজক পিতার নাম: রামবিলাস রজক বাড়ির নং : n0148 বয়স : 52 লিঙ্গ : পুরুষ | | | নাম : রেনু দেবী স্বামীর নাম: অরবিন্দ রজক বাড়ির নং : n0148 বয়স : 48 লিঙ্গ : মহিলা | | |
| 304 | HFG2783405 | ফটো উপলব্ধ | 305 | UHM2413706 | ফটো উপলব্ধ | 306 | HFG1459346 | ফটো উপলব্ধ |
| নাম : শঙ্কর রজক পিতার নাম: রামবিলাস রজক বাড়ির নং : 194 বয়স : 31 লিঙ্গ : পুরুষ | | | নাম : পিঙ্কি রজক স্বামীর নাম: শঙ্কর রজক বাড়ির নং : 194 বয়স : 34 লিঙ্গ : মহিলা | | | নাম : কুলেশ্বরী রবি দাস স্বামীর নাম: নারায়ন রবি দাস বাড়ির নং : n0097 বয়স : 68 লিঙ্গ : মহিলা | | |
| 307 | HFG2373694 | ফটো উপলব্ধ | 308 | HFG1459361 | ফটো উপলব্ধ | Q 309 | UHM2843308 | ফটো উপলব্ধ |
| নাম : বিমি রসুয়া স্বামীর নাম: দত্তাসী রসুয়া বাড়ির নং : n0097 বয়স : 53 লিঙ্গ : মহিলা | | | নাম : সবিতা রবি দাস স্বামীর নাম: মগরা রবি দাস বাড়ির নং : n0097 বয়স : 43 লিঙ্গ : মহিলা | | | নাম : গীতা রবি দাস স্বামীর নাম: রাজেশ্বরী রবি দাস বাড়ির নং : এন0154 বয়স : 37 লিঙ্গ : মহিলা | | |
| 310 | UHM1948348 | ফটো উপলব্ধ | 311 | UHM2593226 | ফটো উপলব্ধ | 312 | UHM2602019 | ফটো উপলব্ধ |
| নাম : সিকন্দার কুমার দাস পিতার নাম: অর্জুন রবি দাস বাড়ির নং : 235 বয়স : 31 লিঙ্গ : পুরুষ | | | নাম : শশী প্রভা রবিদাস স্বামীর নাম: জালাল রবিদাস বাড়ির নং : 238 বয়স : 33 লিঙ্গ : মহিলা | | | নাম : মিনা রবিদাস পিতার নাম: সঙ্কর রবিদাস বাড়ির নং : n0833 বয়স : 32 লিঙ্গ : মহিলা | | |
| 313 | HFG2783694 | ফটো উপলব্ধ | 314 | UHM1380286 | ফটো উপলব্ধ | 315 | UHM2232957 | ফটো উপলব্ধ |
| নাম : জালাল রবিদাস পিতার নাম: পাঁচু রবিদাস বাড়ির নং : 238 বয়স : 38 লিঙ্গ : পুরুষ | | | নাম : অর্জুন রবিদাস পিতার নাম: জগদীশ রবিদাস বাড়ির নং : 235 বয়স : 50 লিঙ্গ : পুরুষ | | | নাম : বিজয় রবিদাস পিতার নাম: মগরা রবিদাস বাড়ির নং : হরিজন বস্তি বয়স : 28 লিঙ্গ : পুরুষ | | |
| 316 | UHM2603124 | ফটো উপলব্ধ | 317 | UHM2603090 | ফটো উপলব্ধ | 318 | UHM2598860 | ফটো উপলব্ধ |
| নাম : সুনীতা রবিদাস স্বামীর নাম: বিজয় রবিদাস বাড়ির নং : 3/আদি/বী বয়স : 29 লিঙ্গ : মহিলা | | | নাম : জহর রয় অন্যান্য: শিলা রয় বাড়ির নং : 105 বয়স : 52 লিঙ্গ : পুরুষ | | | নাম : তনু রসুয়া স্বামীর নাম: বিজয় রসুয়া বাড়ির নং : n0890 বয়স : 25 লিঙ্গ : মহিলা | | |
| 319 | UHM2696227 | ফটো উপলব্ধ | 320 | WB/26/180/321486 | ফটো উপলব্ধ | 321 | HFG0610691 | ফটো উপলব্ধ |
| নাম : বিজয় রসুয়া পিতার নাম: তারক রসুয়া বাড়ির নং : এন0000 বয়স : 25 লিঙ্গ : পুরুষ | | | নাম : সানু রসুয়া পিতার নাম: বল্লভ রসুয়া বাড়ির নং : n0054 বয়স : 66 লিঙ্গ : মহিলা | | | নাম : রবি রসুয়া পিতার নাম: বল্লভ রসুয়া বাড়ির নং : n0054 বয়স : 52 লিঙ্গ : পুরুষ | | |
| 322 | WB/26/180/321372 | ফটো উপলব্ধ | 323 | UHM1922780 | ফটো উপলব্ধ | 324 | WB/26/180/321377 | ফটো উপলব্ধ |
| নাম : লছমী রসুয়া স্বামীর নাম: তারক রসুয়া বাড়ির নং : n0054 বয়স : 50 লিঙ্গ : মহিলা | | | নাম : বিজয় রসুয়া মায়ের নাম: লক্ষী রসুয়া বাড়ির নং : n0054 বয়স : 31 লিঙ্গ : পুরুষ | | | নাম : তারক রসুয়া পিতার নাম: তাম্বি রসুয়া বাড়ির নং : n0055 বয়স : 51 লিঙ্গ : পুরুষ | | |
| 325 | HFG1365378 | ফটো উপলব্ধ | 326 | UHM1922806 | ফটো উপলব্ধ | 327 | UHM1922822 | ফটো উপলব্ধ |
| নাম : মঞ্জু রসুয়া স্বামীর নাম: তারক রসুয়া বাড়ির নং : 8 বয়স : 49 লিঙ্গ : মহিলা | | | নাম : তারা বাওরী স্বামীর নাম: সুরেশ বাওরী বাড়ির নং : n0055 বয়স : 64 লিঙ্গ : মহিলা | | | নাম : রাম বাওরী পিতার নাম: সুরেশ বাওরী বাড়ির নং : n0055 বয়স : 31 লিঙ্গ : পুরুষ | | |
| 328 | HFG0608364 | ফটো উপলব্ধ | 329 | UHM1922772 | ফটো উপলব্ধ | 330 | UHM2074474 | ফটো উপলব্ধ |
| নাম : দানবাসী রসুয়া পিতার নাম: অক্ষয় রসুয়া বাড়ির নং : 11 বয়স : 58 লিঙ্গ : পুরুষ | | | নাম : পচা রসুয়া পিতার নাম: দানবাসী রসুয়া বাড়ির নং : 11 বয়স : 35 লিঙ্গ : পুরুষ | | | নাম : ভরত বাউরি পিতার নাম: সুরেশ বাউরি বাড়ির নং : n0055 বয়স : 32 লিঙ্গ : পুরুষ | | |

| | | | | | | | | |
|--|------------------|------------|---|------------------|------------|---|------------------|------------|
| 331 | UHM2074482 | ফটো উপলব্ধ | 332 | UHM2073997 | ফটো উপলব্ধ | 333 | UHM1922798 | ফটো উপলব্ধ |
| নাম : চাঁদনি বাউরি পিতার নাম: সুরেশ বাউরি বাড়ির নং : n0055 বয়স : 31 লিঙ্গ : মহিলা | | | নাম : প্রিয়ান্বিতা সাউ পিতার নাম: ওম প্রকাশ সাউ বাড়ির নং : 166 বয়স : 32 লিঙ্গ : মহিলা | | | নাম : রেখা রসুয়া মায়ের নাম: লক্ষ্মী রসুয়া বাড়ির নং : n0432 বয়স : 33 লিঙ্গ : মহিলা | | |
| 334 | UHM2330215 | ফটো উপলব্ধ | 335 | HFG2374775 | ফটো উপলব্ধ | Q 336 | UHM2330488 | ফটো উপলব্ধ |
| নাম : রকি রসুয়া পিতার নাম: রবি রসুয়া বাড়ির নং : n0705 বয়স : 28 লিঙ্গ : পুরুষ | | | নাম : প্রতিমা রসুয়া স্বামীর নাম: রবি রসুয়া বাড়ির নং : n0054 বয়স : 49 লিঙ্গ : মহিলা | | | নাম : রুপা রসুয়া মায়ের নাম: হীরা রসুয়া বাড়ির নং : বয়স : 33 লিঙ্গ : মহিলা | | |
| 337 | UHM2357911 | ফটো উপলব্ধ | 338 | UHM2232619 | ফটো উপলব্ধ | 339 | UHM2833762 | ফটো উপলব্ধ |
| নাম : প্রিয়ান্বিতা রসুয়া পিতার নাম: তারক রসুয়া বাড়ির নং : n0783 বয়স : 28 লিঙ্গ : মহিলা | | | নাম : মঞ্জু সাত্ত স্বামীর নাম: বাবলু সাত্ত বাড়ির নং : n0054 বয়স : 29 লিঙ্গ : মহিলা | | | নাম : ভিকি রসুয়া পিতার নাম: রবি রসুয়া বাড়ির নং : এন0245 বয়স : 24 লিঙ্গ : পুরুষ | | |
| 340 | UHM2843464 | ফটো উপলব্ধ | 341 | UHM2875185 | ফটো উপলব্ধ | 342 | WB/26/180/195300 | ফটো উপলব্ধ |
| নাম : বিকাশ রসুয়া মায়ের নাম: লক্ষ্মী রসুয়া বাড়ির নং : এন0214 বয়স : 23 লিঙ্গ : পুরুষ | | | নাম : জ্যোতি রসুয়া স্বামীর নাম: রকি রসুয়া বাড়ির নং : 20 বয়স : 22 লিঙ্গ : মহিলা | | | নাম : মুন্না রাজভর পিতার নাম: রামরাজ রাজভর বাড়ির নং : 117 বয়স : 50 লিঙ্গ : পুরুষ | | |
| 343 | UHM2357861 | ফটো উপলব্ধ | 344 | UHM2419232 | ফটো উপলব্ধ | Q 345 | UHM2419190 | ফটো উপলব্ধ |
| নাম : রিঙ্কু কুমারী রাজভর পিতার নাম: মুন্না রাজভর বাড়ির নং : 117 বয়স : 27 লিঙ্গ : মহিলা | | | নাম : কুসুম রাজভর পিতার নাম: মুন্না রাজভর বাড়ির নং : 117 বয়স : 26 লিঙ্গ : মহিলা | | | নাম : রাজ কুমার রাজভর পিতার নাম: সীতারাম রাজভর বাড়ির নং : 183 বয়স : 53 লিঙ্গ : পুরুষ | | |
| 346 | UHM1380690 | ফটো উপলব্ধ | 347 | UHM1380708 | ফটো উপলব্ধ | 348 | UHM2732220 | ফটো উপলব্ধ |
| নাম : সুনীতা রাজভর স্বামীর নাম: মুন্না রাজভর বাড়ির নং : 117 বয়স : 46 লিঙ্গ : মহিলা | | | নাম : রামজ্যোতি রাজভর স্বামীর নাম: রামরাজ রাজভর বাড়ির নং : 117 বয়স : 66 লিঙ্গ : মহিলা | | | নাম : সুখমা রাজভর পিতার নাম: মুন্না রাজভর বাড়ির নং : 117 বয়স : 23 লিঙ্গ : মহিলা | | |
| 349 | HFG1947332 | ফটো উপলব্ধ | 350 | UHM1923135 | ফটো উপলব্ধ | 351 | UHM1538412 | ফটো উপলব্ধ |
| নাম : মনোজ রাম পিতার নাম: জগদীশ রাম বাড়ির নং : 16 বয়স : 43 লিঙ্গ : পুরুষ | | | নাম : মঞ্জু তুরিয়া স্বামীর নাম: শীবু তুরিয়া বাড়ির নং : 16C বয়স : 45 লিঙ্গ : মহিলা | | | নাম : মনোজিতা রাম স্বামীর নাম: মনোজ রাম বাড়ির নং : 16 বয়স : 37 লিঙ্গ : মহিলা | | |
| 352 | WB/26/180/321165 | ফটো উপলব্ধ | 353 | WB/26/180/321599 | ফটো উপলব্ধ | 354 | HFG2609311 | ফটো উপলব্ধ |
| নাম : সুশান্ত রায় পিতার নাম: অণিলকান্তি রায় বাড়ির নং : n0043 বয়স : 63 লিঙ্গ : পুরুষ | | | নাম : কমলা রায় স্বামীর নাম: সুশান্ত রায় বাড়ির নং : n0043 বয়স : 54 লিঙ্গ : মহিলা | | | নাম : সুবীর রায় পিতার নাম: সুশান্ত রায় বাড়ির নং : n0043 বয়স : 41 লিঙ্গ : পুরুষ | | |
| 355 | UHM1629534 | ফটো উপলব্ধ | 356 | UHM1189349 | ফটো উপলব্ধ | 357 | HFG0614750 | ফটো উপলব্ধ |
| নাম : মামনী রায় স্বামীর নাম: সুবীর রায় বাড়ির নং : n0043 বয়স : 37 লিঙ্গ : মহিলা | | | নাম : সোমা রায় স্বামীর নাম: রজত রায় বাড়ির নং : 34B/14 বয়স : 36 লিঙ্গ : মহিলা | | | নাম : রজত রায় পিতার নাম: গণেশ চন্দ্র রায় বাড়ির নং : 34B/14 বয়স : 55 লিঙ্গ : পুরুষ | | |
| 358 | WB/26/180/324251 | ফটো উপলব্ধ | 359 | UHM1948413 | ফটো উপলব্ধ | 360 | UHM1948421 | ফটো উপলব্ধ |
| নাম : গণেশ চন্দ্র রায় পিতার নাম: সুবীর রায় বাড়ির নং : 34B/14 বয়স : 83 লিঙ্গ : পুরুষ | | | নাম : শীলা রায় স্বামীর নাম: জহর রায় বাড়ির নং : 105 বয়স : 45 লিঙ্গ : মহিলা | | | নাম : আশা রায় পিতার নাম: জহর রায় বাড়ির নং : 105 বয়স : 31 লিঙ্গ : মহিলা | | |

বিধানসভা নির্বাচনক্ষেত্রের নং, নাম : 187-চাঁপদানী
ভাগ নং, নাম : 1-বিনোদ বিহারী ঘোষ রোড (দীনেন ভট্টাচার্য সারনী) আংশিক

| | | | | | |
|--|--------------------------------|---|--------------------------|--|--------------------------------|
| 361 নাম : সরস্বতী রায় স্বামীর নাম: অমরনাথ রায় বাড়ির নং : 13/43 বয়স : 46 লিঙ্গ : মহিলা | UHM1536267 ফটো উপলব্ধ | 362 নাম : মালা রায় স্বামীর নাম: তারক রায় বাড়ির নং : 9/37 বয়স : 49 লিঙ্গ : মহিলা | UHM2473387 ফটো উপলব্ধ | 363 নাম : তারক রায় পিতার নাম: গোপাল রায় বাড়ির নং : 9/37 বয়স : 58 লিঙ্গ : পুরুষ | WB/26/180/120239 ফটো উপলব্ধ |
| 364 নাম : অমরনাথ রায় পিতার নাম: গোপাল রায় বাড়ির নং : 13/43 বয়স : 52 লিঙ্গ : পুরুষ | WB/26/180/120271 ফটো উপলব্ধ | 365 নাম : জয় রায় অন্যান্য: মৃত্যুঞ্জয় রায় বাড়ির নং : 105 বয়স : 32 লিঙ্গ : পুরুষ | UHM2603421 ফটো উপলব্ধ | 366 নাম : জহী চৌধুরী স্বামীর নাম: রাজু চৌধুরী বাড়ির নং : 105 বয়স : 25 লিঙ্গ : মহিলা | UHM2413698 ফটো উপলব্ধ |
| 367 নাম : পদ্মা রায় অন্যান্য: শিলা রায় বাড়ির নং : 105 বয়স : 43 লিঙ্গ : মহিলা | UHM2602944 ফটো উপলব্ধ | 368 নাম : জয় রায় পিতার নাম: অমরনাথ রায় বাড়ির নং : 13/43 বয়স : 23 লিঙ্গ : পুরুষ | UHM2682045 ফটো উপলব্ধ | 369 নাম : নিলু রায় স্বামীর নাম: দুর্গানন্দ রায় বাড়ির নং : 9/371/এইচ বয়স : 40 লিঙ্গ : মহিলা | UHM2867547 ফটো উপলব্ধ |
| 370 নাম : দুর্গানন্দ রায় পিতার নাম: সীতারাম রায় বাড়ির নং : 9/371/এইচ বয়স : 38 লিঙ্গ : পুরুষ | UHM2833648 ফটো উপলব্ধ | 371 নাম : শর্মিষ্ঠা রায় চৌধুরী স্বামীর নাম: শঙ্কর রায় চৌধুরী বাড়ির নং : 20/C/2 বয়স : 47 লিঙ্গ : মহিলা | UHM2263945 ফটো উপলব্ধ | Q 372 নাম : সুমি রায় চৌধুরী স্বামীর নাম: স্বপন রায় চৌধুরী বাড়ির নং : 20/C/2 বয়স : 47 লিঙ্গ : মহিলা | UHM2263952 ফটো উপলব্ধ |
| 373 নাম : স্বপন রায়চৌধুরী পিতার নাম: গৌরাঙ্গ রায়চৌধুরী বাড়ির নং : n0039 বয়স : 50 লিঙ্গ : পুরুষ | UHM2992428 ফটো উপলব্ধ | 374 নাম : রুনা চক্রবর্তী (রায়চৌধুরী) স্বামীর নাম: গোবিন্দ চক্রবর্তী বাড়ির নং : 72/A বয়স : 51 লিঙ্গ : মহিলা | UHM1117183 ফটো উপলব্ধ | 375 নাম : সোমা রানী রাহা স্বামীর নাম: পুষপেন্দু রাহা বাড়ির নং : 1/এ বয়স : 41 লিঙ্গ : মহিলা | XVM0940247 ফটো উপলব্ধ |
| 376 নাম : সুরেশ বর্মা পিতার নাম: তারকেশ্বর বর্মা বাড়ির নং : 153 বয়স : 36 লিঙ্গ : পুরুষ | UHM2232254 ফটো উপলব্ধ | 377 নাম : কৃষ্ণা বর্মা পিতার নাম: তারকেশ্বর বর্মা বাড়ির নং : 153 বয়স : 32 লিঙ্গ : পুরুষ | UHM2232262 ফটো উপলব্ধ | 378 নাম : রুবি শর্মা স্বামীর নাম: রাজ কুমার শর্মা বাড়ির নং : 227 বয়স : 46 লিঙ্গ : মহিলা | HFG1845288 ফটো উপলব্ধ |
| 379 নাম : নিতু শর্মা স্বামীর নাম: চিন্টু শর্মা বাড়ির নং : 34B/11 বয়স : 42 লিঙ্গ : মহিলা | UHM1629575 ফটো উপলব্ধ | 380 নাম : পিন্টু শর্মা পিতার নাম: মুক্তিনাথ শর্মা বাড়ির নং : 153 বয়স : 43 লিঙ্গ : পুরুষ | HFG2782837 ফটো উপলব্ধ | 381 নাম : সুভাষ শর্মা পিতার নাম: মুক্তিনাথ শর্মা বাড়ির নং : 153 বয়স : 39 লিঙ্গ : পুরুষ | HFG2782811 ফটো উপলব্ধ |
| 382 নাম : মুক্তিনাথ শর্মা পিতার নাম: জয়শ্রী শর্মা বাড়ির নং : 153 বয়স : 63 লিঙ্গ : পুরুষ | HFG2782860 ফটো উপলব্ধ | 383 নাম : শৈল্যা দেবী স্বামীর নাম: মুক্তিনাথ শর্মা বাড়ির নং : 153 বয়স : 55 লিঙ্গ : মহিলা | HFG2782852 ফটো উপলব্ধ | Q 384 নাম : রিঙ্কি দেবী স্বামীর নাম: পিন্টু শর্মা বাড়ির নং : 153 বয়স : 40 লিঙ্গ : মহিলা | HFG2782845 ফটো উপলব্ধ |
| 385 নাম : চন্দন কুমার শর্মা পিতার নাম: সুরেন্দ্র নাথ শর্মা বাড়ির নং : 34/B/11 বয়স : 40 লিঙ্গ : পুরুষ | HFG2610434 ফটো উপলব্ধ | Q 386 নাম : রঞ্জন কুমার শর্মা পিতার নাম: সুরেন্দ্র নাথ শর্মা বাড়ির নং : 34/B/17 বয়স : 35 লিঙ্গ : পুরুষ | UHM1380864 ফটো উপলব্ধ | 387 নাম : সুরেন্দ্র নাথ শর্মা পিতার নাম: দয়ানন্দ শর্মা বাড়ির নং : 34/B/17 বয়স : 67 লিঙ্গ : পুরুষ | HFG2609899 ফটো উপলব্ধ |
| 388 নাম : চিন্টু শর্মা পিতার নাম: রামেশ্বর শর্মা বাড়ির নং : 34B/11 বয়স : 41 লিঙ্গ : পুরুষ | UHM1381474 ফটো উপলব্ধ | 389 নাম : সন্তোষ শর্মা পিতার নাম: বিশ্বনাথ শর্মা বাড়ির নং : 34B/12 বয়স : 44 লিঙ্গ : পুরুষ | HFG1460070 ফটো উপলব্ধ | 390 নাম : নতুন শর্মা স্বামীর নাম: সন্তোষ শর্মা বাড়ির নং : 34B/12 বয়স : 32 লিঙ্গ : মহিলা | UHM1923002 ফটো উপলব্ধ |

| | | | | | | | | |
|--|------------|------------|---|------------------|------------|---|------------|------------|
| 391 | HFG1459601 | ফটো উপলব্ধ | 392 | HFG1364033 | ফটো উপলব্ধ | 393 | HFG1364173 | ফটো উপলব্ধ |
| নাম : পিন্ধি শর্মা স্বামীর নাম: দীনেশ কুমার শর্মা বাড়ির নং : 34B/12 বয়স : 46 লিঙ্গ : মহিলা | | | নাম : দীনেশ কুমার শর্মা পিতার নাম: বিশ্বনাথ শর্মা বাড়ির নং : 34B/12 বয়স : 53 লিঙ্গ : পুরুষ | | | নাম : সুরা শর্মা স্বামীর নাম: বিশ্বনাথ শর্মা বাড়ির নং : 34B/12 বয়স : 70 লিঙ্গ : মহিলা | | |
| 394 | UHM2357986 | ফটো উপলব্ধ | 395 | XOY1239839 | ফটো উপলব্ধ | 396 | UHM2232585 | ফটো উপলব্ধ |
| নাম : সানি শর্মা পিতার নাম: দীনেশ শর্মা বাড়ির নং : 34B/12 বয়স : 28 লিঙ্গ : পুরুষ | | | নাম : জ্যোতি বর্মা স্বামীর নাম: সুরেশ বর্মা বাড়ির নং : 153 বয়স : 38 লিঙ্গ : মহিলা | | | নাম : সোনি শর্মা স্বামীর নাম: সুভাষ শর্মা বাড়ির নং : 153 বয়স : 36 লিঙ্গ : মহিলা | | |
| 397 | HFG2609527 | ফটো উপলব্ধ | 398 | HFG2609519 | ফটো উপলব্ধ | 399 | UHM2413656 | ফটো উপলব্ধ |
| নাম : করবি শ্রীমনি স্বামীর নাম: গৌতম শ্রীমনি বাড়ির নং : 123 বয়স : 49 লিঙ্গ : মহিলা | | | নাম : গৌতম শ্রীমনি পিতার নাম: এ শ্রীমনি বাড়ির নং : 123 বয়স : 56 লিঙ্গ : পুরুষ | | | নাম : সঞ্জনা শ্রীমণী পিতার নাম: গৌতম শ্রীমণী বাড়ির নং : 123 বয়স : 25 লিঙ্গ : মহিলা | | |
| 400 | HFG2782266 | ফটো উপলব্ধ | 401 | UHM2708345 | ফটো উপলব্ধ | 402 | UHM2616993 | ফটো উপলব্ধ |
| নাম : অর্চনা শ্রীমণী স্বামীর নাম: বিশ্বনাথ শ্রীমণী বাড়ির নং : ১২৩ বি বয়স : 48 লিঙ্গ : মহিলা | | | নাম : শান্তনু শ্রীমণী পিতার নাম: বিশ্বনাথ শ্রীমণী বাড়ির নং : 123বি বয়স : 23 লিঙ্গ : পুরুষ | | | নাম : গীতাজলি শাউ পিতার নাম: রাম সরন শাউ বাড়ির নং : 65 25 26 ডবলযু.জা বয়স : 25 লিঙ্গ : মহিলা | | |
| 403 | HFG2643856 | ফটো উপলব্ধ | 404 | HFG2870095 | ফটো উপলব্ধ | 405 | HFG2870103 | ফটো উপলব্ধ |
| নাম : রিতেশ কুমার সাউ পিতার নাম: ঘনশ্যাম শাহ বাড়ির নং : 248 বয়স : 39 লিঙ্গ : পুরুষ | | | নাম : ঘনশ্যাম শাউ পিতার নাম: হরিপ্রসাদ শাউ বাড়ির নং : 248 বয়স : 74 লিঙ্গ : পুরুষ | | | নাম : সীমা দেবী সাউ স্বামীর নাম: ঘনশ্যাম সাউ বাড়ির নং : 248 বয়স : 57 লিঙ্গ : মহিলা | | |
| 406 | HFG2491249 | ফটো উপলব্ধ | 407 | UHM2861458 | ফটো উপলব্ধ | 408 | HFG1322965 | ফটো উপলব্ধ |
| নাম : দীপা সাউ স্বামীর নাম: বিক্রি সাউ বাড়ির নং : 248 বয়স : 41 লিঙ্গ : মহিলা | | | নাম : গীতা সুইপের অন্যান্য: সীতা শা বাড়ির নং : 62/এ বয়স : 39 লিঙ্গ : মহিলা | | | নাম : গোপাল শাহ পিতার নাম: লক্ষ্মণ শা বাড়ির নং : 62 বয়স : 48 লিঙ্গ : পুরুষ | | |
| 409 | UHM2912103 | ফটো উপলব্ধ | 410 | ANS1170372 | ফটো উপলব্ধ | Q 411 | HFG1460765 | ফটো উপলব্ধ |
| নাম : সুমিত শাহ পিতার নাম: গোপাল সাহা বাড়ির নং : 62 বয়স : 20 লিঙ্গ : পুরুষ | | | নাম : সীতা শাহ স্বামীর নাম: গোপাল শা বাড়ির নং : 62 বয়স : 42 লিঙ্গ : মহিলা | | | নাম : বাদল শিউলী পিতার নাম: শম্ভু শিউলী বাড়ির নং : 3-D বয়স : 51 লিঙ্গ : পুরুষ | | |
| Q 412 | UHM2330496 | ফটো উপলব্ধ | Q 413 | UHM2233138 | ফটো উপলব্ধ | 414 | UHM2233278 | ফটো উপলব্ধ |
| নাম : রবি শিউলি পিতার নাম: শম্ভু শিউলি বাড়ির নং : 3D বয়স : 43 লিঙ্গ : পুরুষ | | | নাম : রাধা শিউলি স্বামীর নাম: শম্ভুনাথ শিউলি বাড়ির নং : 3/b বয়স : 75 লিঙ্গ : মহিলা | | | নাম : টুম্পা শিউলি স্বামীর নাম: বাদল শিউলি বাড়ির নং : 3/b বয়স : 33 লিঙ্গ : মহিলা | | |
| 415 | HFG1365964 | ফটো উপলব্ধ | 416 | WB/26/180/321141 | ফটো উপলব্ধ | 417 | HFG2781433 | ফটো উপলব্ধ |
| নাম : অশোক শিউলী পিতার নাম: শম্ভু শিউলী বাড়ির নং : 3-D বয়স : 59 লিঙ্গ : পুরুষ | | | নাম : বেবী শিকদার স্বামীর নাম: বাদল শিকদার বাড়ির নং : n0532 বয়স : 61 লিঙ্গ : মহিলা | | | নাম : বাবু শেলা পিতার নাম: নরসিংহ শেলা বাড়ির নং : n0056 বয়স : 46 লিঙ্গ : পুরুষ | | |
| 418 | UHM2832764 | ফটো উপলব্ধ | 419 | HFG2783223 | ফটো উপলব্ধ | 420 | UHM2607521 | ফটো উপলব্ধ |
| নাম : সানমুখ রাজু শেলা পিতার নাম: বাবু শেলা বাড়ির নং : এন0588 বয়স : 21 লিঙ্গ : পুরুষ | | | নাম : সুরজিৎ মিদ্যা পিতার নাম: বিকাশ চন্দ্র মিদ্যা বাড়ির নং : 6 বয়স : 38 লিঙ্গ : পুরুষ | | | নাম : পুটল সরদার পিতার নাম: বিশ্বনাথ সরদার বাড়ির নং : 100 বয়স : 45 লিঙ্গ : মহিলা | | |

বিধানসভা নির্বাচনক্ষেত্রের নং, নাম : 187-চাঁপদানী
ভাগ নং, নাম : 1-বিনোদ বিহারী ঘোষ রোড (দীনেন ভট্টাচার্য সারনী) আংশিক

| | | | | | |
|--|--------------------------|--|--------------------------------|--|--------------------------|
| 421 নাম : প্রশান্ত সা পিতার নাম: মহাদেব সা বাড়ির নং : 224 বয়স : 29 লিঙ্গ : পুরুষ | UHM2074698 ফটো উপলব্ধ | 422 নাম : মহাদেব সা পিতার নাম: দেব নারায়ণ সা বাড়ির নং : 224 বয়স : 57 লিঙ্গ : পুরুষ | HFG2642452 ফটো উপলব্ধ | 423 নাম : রাজকিশোর সা পিতার নাম: ছট্টয়া সা বাড়ির নং : 30/2 বয়স : 64 লিঙ্গ : পুরুষ | HFG2800175 ফটো উপলব্ধ |
| 424 নাম : নীর্মালা সা স্বামীর নাম: সুমীর কুমার সা বাড়ির নং : 30/2 বয়স : 33 লিঙ্গ : মহিলা | ANS1770924 ফটো উপলব্ধ | 425 নাম : সুমীর কুমার সা পিতার নাম: রাজকিশোর সা বাড়ির নং : 30/2 বয়স : 41 লিঙ্গ : পুরুষ | HFG2920718 ফটো উপলব্ধ | 426 নাম : রাহুল সাউ পিতার নাম: উমেশ সাউ বাড়ির নং : 90 বয়স : 21 লিঙ্গ : পুরুষ | UHM2804383 ফটো উপলব্ধ |
| 427 নাম : মমতা কুমারী সাউ পিতার নাম: রামচন্দ্র সাউ বাড়ির নং : 248 বয়স : 28 লিঙ্গ : মহিলা | ZYR2826030 ফটো উপলব্ধ | 428 নাম : সুনীতা সাউ পিতার নাম: সুরেন্দ্র সাউ বাড়ির নং : 248 বয়স : 36 লিঙ্গ : মহিলা | XHJ0208041 ফটো উপলব্ধ | 429 নাম : ওমপ্রকাশ সাউ পিতার নাম: ত্রিলোকী সাউ বাড়ির নং : 166 বয়স : 53 লিঙ্গ : পুরুষ | HFG2782969 ফটো উপলব্ধ |
| 430 নাম : গৌরী সাউ স্বামীর নাম: ওমপ্রকাশ সাউ বাড়ির নং : 166 বয়স : 50 লিঙ্গ : মহিলা | HFG2782977 ফটো উপলব্ধ | 431 নাম : মনোজ সাউ পিতার নাম: লালবাবু সাউ বাড়ির নং : 220 বয়স : 42 লিঙ্গ : পুরুষ | UHM2264018 ফটো উপলব্ধ | 432 নাম : সনি সাউ পিতার নাম: রামচন্দ্র সাউ বাড়ির নং : 193 বয়স : 28 লিঙ্গ : পুরুষ | UHM2264158 ফটো উপলব্ধ |
| 433 নাম : প্রিয়া সাউ পিতার নাম: সানি সাউ বাড়ির নং : 248 বয়স : 32 লিঙ্গ : মহিলা | UHM2233724 ফটো উপলব্ধ | 434 নাম : গীতা দেবী সাউ স্বামীর নাম: গোপাল সাউ বাড়ির নং : 200 বয়স : 71 লিঙ্গ : মহিলা | WB/26/181/162535 ফটো উপলব্ধ | 435 নাম : প্রতিমা সাউ স্বামীর নাম: জীতেন্দ্র সাউ বাড়ির নং : 233 বয়স : 40 লিঙ্গ : মহিলা | UHM1791185 ফটো উপলব্ধ |
| 436 নাম : আকাশ কুমার সাউ পিতার নাম: জীতেন্দ্র সাউ বাড়ির নং : 136 বয়স : 27 লিঙ্গ : পুরুষ | UHM2413631 ফটো উপলব্ধ | 437 নাম : সুনীতা সাউ স্বামীর নাম: মনোজ সাউ বাড়ির নং : 34/বি/2/2 বয়স : 31 লিঙ্গ : মহিলা | UHM2697738 ফটো উপলব্ধ | 438 নাম : অনীশা সাউ পিতার নাম: কপিল দেব সাউ বাড়ির নং : 266 বয়স : 27 লিঙ্গ : মহিলা | UHM2593192 ফটো উপলব্ধ |
| 439 নাম : সানি সাউ পিতার নাম: বিবেক সাউ বাড়ির নং : 94 বয়স : 27 লিঙ্গ : পুরুষ | UHM2696698 ফটো উপলব্ধ | 440 নাম : প্রতিমা সাউ স্বামীর নাম: বিকাশ সাউ বাড়ির নং : 148/148 বয়স : 33 লিঙ্গ : মহিলা | UHM2601938 ফটো উপলব্ধ | 441 নাম : রজনী সাউ স্বামীর নাম: সুরেন্দ্র সাউ বাড়ির নং : 79 বয়স : 30 লিঙ্গ : মহিলা | UHM2074755 ফটো উপলব্ধ |
| 442 নাম : সুনীতা কুমারী সাউ পিতার নাম: হরি সাউ বাড়ির নং : 79 বয়স : 38 লিঙ্গ : মহিলা | HFG2782613 ফটো উপলব্ধ | 443 নাম : মাধুরী সাউ স্বামীর নাম: প্রদীপ সাউ বাড়ির নং : 34B/2/2 বয়স : 56 লিঙ্গ : মহিলা | UHM2528735 ফটো উপলব্ধ | 444 নাম : ভিকি সাউ পিতার নাম: ঘনশ্যাম সাউ বাড়ির নং : 248 বয়স : 40 লিঙ্গ : পুরুষ | UHM2434553 ফটো উপলব্ধ |
| 445 নাম : সানি কুমার সাউ পিতার নাম: ঘনশ্যাম সাউ বাড়ির নং : 248 বয়স : 40 লিঙ্গ : পুরুষ | UHM2434546 ফটো উপলব্ধ | 446 নাম : জিতেন্দ্র সাউ পিতার নাম: জহর লাল সাউ বাড়ির নং : 136 বয়স : 49 লিঙ্গ : পুরুষ | UHM2263994 ফটো উপলব্ধ | 447 নাম : বিপদ সাউ পিতার নাম: বালেশ্বর সাউ বাড়ির নং : 29 বয়স : 55 লিঙ্গ : পুরুষ | HFG2782563 ফটো উপলব্ধ |
| 448 নাম : উষা সাউ স্বামীর নাম: বিপদ সাউ বাড়ির নং : 29 বয়স : 50 লিঙ্গ : মহিলা | HFG2782571 ফটো উপলব্ধ | 449 নাম : রবি কুমার সাউ পিতার নাম: বিপদ সাউ বাড়ির নং : 29 বয়স : 31 লিঙ্গ : পুরুষ | UHM1790948 ফটো উপলব্ধ | 450 নাম : পুনম সাউ স্বামীর নাম: রঞ্জিত সাউ বাড়ির নং : 220 বয়স : 30 লিঙ্গ : মহিলা | UHM2232791 ফটো উপলব্ধ |

| | | | | | | | | |
|---|------------------|------------|--|------------|------------|--|------------|------------|
| 451 | UHM1922848 | ফটো উপলব্ধ | 452 | UHM1537935 | ফটো উপলব্ধ | 453 | HFG1779255 | ফটো উপলব্ধ |
| নাম : ললিতা সাউ পিতার নাম: হরি সাউ বাড়ির নং : 79 বয়স : 36 লিঙ্গ : মহিলা | | | নাম : গীতা সাউ পিতার নাম: শম্ভু সাউ বাড়ির নং : 151 বয়স : 39 লিঙ্গ : মহিলা | | | নাম : রেখা সাউ স্বামীর নাম: জিতেন্দ্র সাউ বাড়ির নং : 136 বয়স : 46 লিঙ্গ : মহিলা | | |
| 454 | HFG2782589 | ফটো উপলব্ধ | 455 | HFG2782597 | ফটো উপলব্ধ | 456 | HFG2782605 | ফটো উপলব্ধ |
| নাম : হরি সাউ পিতার নাম: বাজো সাউ বাড়ির নং : 79 বয়স : 70 লিঙ্গ : পুরুষ | | | নাম : শান্তি দেবী সাউ স্বামীর নাম: হরি সাউ বাড়ির নং : 79 বয়স : 65 লিঙ্গ : মহিলা | | | নাম : সুরেন্দ্র সাউ পিতার নাম: হরি সাউ বাড়ির নং : 79 বয়স : 40 লিঙ্গ : পুরুষ | | |
| 457 | HFG2783611 | ফটো উপলব্ধ | 458 | UHM2232239 | ফটো উপলব্ধ | 459 | HFG2783520 | ফটো উপলব্ধ |
| নাম : দীনেশ সাউ পিতার নাম: দুলারচান সাউ বাড়ির নং : 94 বয়স : 56 লিঙ্গ : পুরুষ | | | নাম : মনিষা গিরি স্বামীর নাম: নিরজ কুমার গিরি বাড়ির নং : n0153 বয়স : 29 লিঙ্গ : মহিলা | | | নাম : উপেন্দ্র সাউ পিতার নাম: বাবুলাল সাউ বাড়ির নং : n0152 বয়স : 54 লিঙ্গ : পুরুষ | | |
| 460 | UHM1923077 | ফটো উপলব্ধ | 461 | HFG2783553 | ফটো উপলব্ধ | 462 | HFG2783546 | ফটো উপলব্ধ |
| নাম : রাজা সাউ পিতার নাম: উপেন্দ্র সাউ বাড়ির নং : 148 বয়স : 32 লিঙ্গ : পুরুষ | | | নাম : কপিলদেও সাউ পিতার নাম: ভুতাকু সাউ বাড়ির নং : n0153 বয়স : 54 লিঙ্গ : পুরুষ | | | নাম : সীমা সাউ স্বামীর নাম: কপিলদেও সাউ বাড়ির নং : n0153 বয়স : 47 লিঙ্গ : মহিলা | | |
| 463 | HFG2783538 | ফটো উপলব্ধ | 464 | UHM1790930 | ফটো উপলব্ধ | 465 | HFG2783595 | ফটো উপলব্ধ |
| নাম : গায়ত্রী সাউ স্বামীর নাম: উপেন্দ্র সাউ বাড়ির নং : n0153 বয়স : 48 লিঙ্গ : মহিলা | | | নাম : বিকাশ সাউ পিতার নাম: উপেন্দ্র সাউ বাড়ির নং : n0153 বয়স : 33 লিঙ্গ : পুরুষ | | | নাম : রামচন্দ্র সাউ পিতার নাম: তেলী সাউ বাড়ির নং : n0155 বয়স : 67 লিঙ্গ : পুরুষ | | |
| 466 | HFG2783603 | ফটো উপলব্ধ | 467 | HFG2783678 | ফটো উপলব্ধ | 468 | UHM2074649 | ফটো উপলব্ধ |
| নাম : সাধনা সাউ স্বামীর নাম: রামচন্দ্র সাউ বাড়ির নং : n0155 বয়স : 57 লিঙ্গ : মহিলা | | | নাম : আরতি দেবী স্বামীর নাম: গিনীলাল সাউ বাড়ির নং : n0156 বয়স : 65 লিঙ্গ : মহিলা | | | নাম : মঞ্জু সাউ পিতার নাম: গিনীলাল সাউ বাড়ির নং : 160 বয়স : 35 লিঙ্গ : মহিলা | | |
| 469 | UHM1790922 | ফটো উপলব্ধ | 470 | UHM2074631 | ফটো উপলব্ধ | 471 | UHM1249820 | ফটো উপলব্ধ |
| নাম : চন্দন সাউ পিতার নাম: গিনীলাল সাউ বাড়ির নং : n0156 বয়স : 33 লিঙ্গ : পুরুষ | | | নাম : লক্ষী সাউ স্বামীর নাম: চন্দন সাউ বাড়ির নং : 160 বয়স : 30 লিঙ্গ : মহিলা | | | নাম : নিতেশ সাউ পিতার নাম: রামচন্দ্র সাউ বাড়ির নং : 193 বয়স : 36 লিঙ্গ : পুরুষ | | |
| 472 | WB/26/180/126671 | ফটো উপলব্ধ | 473 | HFG2915882 | ফটো উপলব্ধ | 474 | UHM1537919 | ফটো উপলব্ধ |
| নাম : প্রদীপ সাউ পিতার নাম: মোহন সাউ বাড়ির নং : 34B/2/2 বয়স : 70 লিঙ্গ : পুরুষ | | | নাম : বিকি সাউ পিতার নাম: প্রদীপ সাউ বাড়ির নং : 34B/2/2 বয়স : 37 লিঙ্গ : পুরুষ | | | নাম : শোভা সাউ স্বামীর নাম: কানাই সাউ বাড়ির নং : 100 বয়স : 37 লিঙ্গ : মহিলা | | |
| 475 | UHM1537927 | ফটো উপলব্ধ | 476 | UHM1791029 | ফটো উপলব্ধ | 477 | UHM1791037 | ফটো উপলব্ধ |
| নাম : কানাই সাউ পিতার নাম: শিবু সাউ বাড়ির নং : 100 বয়স : 39 লিঙ্গ : পুরুষ | | | নাম : টিকু সাউ স্বামীর নাম: বিনোদ সাউ বাড়ির নং : n0411 বয়স : 45 লিঙ্গ : মহিলা | | | নাম : বিনোদ সাউ পিতার নাম: মৌজী সাউ বাড়ির নং : n0412 বয়স : 50 লিঙ্গ : পুরুষ | | |
| 478 | HFG2190536 | ফটো উপলব্ধ | 479 | ANS1279892 | ফটো উপলব্ধ | 480 | UHM1948306 | ফটো উপলব্ধ |
| নাম : সন্তোষ সাউ পিতার নাম: গোপাল সাউ বাড়ির নং : n0452 বয়স : 46 লিঙ্গ : পুরুষ | | | নাম : মালা সাউ স্বামীর নাম: সন্তোষ সাউ বাড়ির নং : 200 বয়স : 44 লিঙ্গ : মহিলা | | | নাম : অনিতা সাউ স্বামীর নাম: উমেশ সাউ বাড়ির নং : 90 বয়স : 52 লিঙ্গ : মহিলা | | |

বিধানসভা নির্বাচনক্ষেত্রের নং, নাম : 187-চাঁপদানী
ভাগ নং, নাম : 1-বিনোদ বিহারী ঘোষ রোড (দীনেন ভট্টাচার্য সারনী) আংশিক

| | | | | | | | | |
|--|------------------|------------|---|------------------|------------|--|------------|------------|
| 481 | UHM1948314 | ফটো উপলব্ধ | 482 | UHM2074227 | ফটো উপলব্ধ | 483 | ANS0501437 | ফটো উপলব্ধ |
| নাম : উমেশ সাউ পিতার নাম: দেবী সাউ বাড়ির নং : 90 বয়স : 57 লিঙ্গ : পুরুষ | | | নাম : শুভম সাউ পিতার নাম: ওম প্রকাশ সাউ বাড়ির নং : 166 বয়স : 29 লিঙ্গ : পুরুষ | | | নাম : দিলীপ সাউ পিতার নাম: লালবাবু সাউ বাড়ির নং : 220 বয়স : 50 লিঙ্গ : পুরুষ | | |
| 484 | ANS1218395 | ফটো উপলব্ধ | 485 | UHM1381425 | ফটো উপলব্ধ | 486 | UHM2330124 | ফটো উপলব্ধ |
| নাম : লাজোদেবী সাউ স্বামীর নাম: দিলীপ সাউ বাড়ির নং : 220 বয়স : 40 লিঙ্গ : মহিলা | | | নাম : মনোজ সাউ পিতার নাম: প্রদীপ সাউ বাড়ির নং : 34/B/2/2 বয়স : 35 লিঙ্গ : পুরুষ | | | নাম : বাবলু সাত্ত পিতার নাম: বোকা সাত্ত বাড়ির নং : n0696 বয়স : 36 লিঙ্গ : পুরুষ | | |
| 487 | WB/26/180/336087 | ফটো উপলব্ধ | 488 | WB/26/180/336248 | ফটো উপলব্ধ | 489 | HFG2613354 | ফটো উপলব্ধ |
| নাম : পাঁচু গোপাল সামন্ত পিতার নাম: দাশরথী সামন্ত বাড়ির নং : 6 বয়স : 69 লিঙ্গ : পুরুষ | | | নাম : মালতী সামন্ত স্বামীর নাম: পাঁচু গোপাল সামন্ত বাড়ির নং : 6 বয়স : 66 লিঙ্গ : মহিলা | | | নাম : অভিজিৎ সামন্ত পিতার নাম: নিমাই সামন্ত বাড়ির নং : n0408 বয়স : 41 লিঙ্গ : পুরুষ | | |
| 490 | HFG1319672 | ফটো উপলব্ধ | 491 | HFG2915742 | ফটো উপলব্ধ | 492 | UHM1562636 | ফটো উপলব্ধ |
| নাম : শঙ্করী সামন্ত স্বামীর নাম: জগদীশ সামন্ত বাড়ির নং : 34/b/45 বয়স : 67 লিঙ্গ : মহিলা | | | নাম : প্রসেনজীৎ সামন্ত পিতার নাম: জগদীশ সামন্ত বাড়ির নং : 34/B/45 বয়স : 41 লিঙ্গ : পুরুষ | | | নাম : তন্ময় কুমার সামন্ত পিতার নাম: পাঁচু গোপাল সামন্ত বাড়ির নং : 6 বয়স : 34 লিঙ্গ : পুরুষ | | |
| 493 | UHM2232429 | ফটো উপলব্ধ | 494 | UHM2772770 | ফটো উপলব্ধ | 495 | UHM2713584 | ফটো উপলব্ধ |
| নাম : লাবনী সামন্ত স্বামীর নাম: অভিজিৎ সামন্ত বাড়ির নং : 6/a বয়স : 32 লিঙ্গ : মহিলা | | | নাম : রিমি সামন্ত স্বামীর নাম: প্রসেনজীৎ সামন্ত বাড়ির নং : ৩৪/ডি/৪৫ বয়স : 37 লিঙ্গ : মহিলা | | | নাম : নিমাই সামন্ত পিতার নাম: দাশরথী সামন্ত বাড়ির নং : n0371 বয়স : 65 লিঙ্গ : পুরুষ | | |
| 496 | UHM2714137 | ফটো উপলব্ধ | 497 | UHM2607638 | ফটো উপলব্ধ | Q 498 | ASN0501742 | ফটো উপলব্ধ |
| নাম : সন্ধ্যা সামন্ত স্বামীর নাম: নিমাই সামন্ত বাড়ির নং : n0372 বয়স : 53 লিঙ্গ : মহিলা | | | নাম : প্রতিভা সাহ স্বামীর নাম: প্রশান্ত সাহ বাড়ির নং : 228 বয়স : 26 লিঙ্গ : মহিলা | | | নাম : বিশ্বকর্মা সাহ পিতার নাম: বিশ্বনাথ সাহ বাড়ির নং : 25 বয়স : 50 লিঙ্গ : পুরুষ | | |
| 499 | UHM1380583 | ফটো উপলব্ধ | 500 | HFG2782761 | ফটো উপলব্ধ | 501 | HFG2782779 | ফটো উপলব্ধ |
| নাম : রতন সাহ পিতার নাম: শম্ভু সাউ বাড়ির নং : 151 বয়স : 36 লিঙ্গ : পুরুষ | | | নাম : রামপরী সাহ স্বামীর নাম: শম্ভু সাউ বাড়ির নং : 151 বয়স : 60 লিঙ্গ : মহিলা | | | নাম : শম্ভু সাহ পিতার নাম: বাজো সাউ বাড়ির নং : 151 বয়স : 65 লিঙ্গ : পুরুষ | | |
| 502 | UHM2461143 | ফটো উপলব্ধ | 503 | UHM1119551 | ফটো উপলব্ধ | 504 | UHM1380641 | ফটো উপলব্ধ |
| নাম : লক্ষ্মী সাও স্বামীর নাম: রতন সাও বাড়ির নং : 151 বয়স : 26 লিঙ্গ : মহিলা | | | নাম : বৃন্দা সাহা স্বামীর নাম: শম্ভু সাহা বাড়ির নং : 9/371/A বয়স : 44 লিঙ্গ : মহিলা | | | নাম : তন্ময় বেরা পিতার নাম: নিতাই বেরা বাড়ির নং : 3/D বয়স : 37 লিঙ্গ : পুরুষ | | |
| 505 | HFG2376820 | ফটো উপলব্ধ | 506 | UHM2682052 | ফটো উপলব্ধ | 507 | HFG2992204 | ফটো উপলব্ধ |
| নাম : শ্রীকান্ত সাহা পিতার নাম: রবি সাহা বাড়ির নং : 34/B/57 বয়স : 34 লিঙ্গ : পুরুষ | | | নাম : সুমন সাহা পিতার নাম: শম্ভু সাহা বাড়ির নং : 9/371/এ বয়স : 23 লিঙ্গ : পুরুষ | | | নাম : মিহিরলাল সাহা পিতার নাম: ইন্দ্রমোহন সাহা বাড়ির নং : n0365 বয়স : 63 লিঙ্গ : পুরুষ | | |
| Q 508 | UHM1121839 | ফটো উপলব্ধ | 509 | HFG1458751 | ফটো উপলব্ধ | 510 | UHM1381482 | ফটো উপলব্ধ |
| নাম : সিমা সাহা স্বামীর নাম: জহরলাল সাহা বাড়ির নং : বয়স : 48 লিঙ্গ : মহিলা | | | নাম : শান্তি রঞ্জন সাহা পিতার নাম: মিহিরলাল সাহা বাড়ির নং : 35/এফ/1 বয়স : 44 লিঙ্গ : পুরুষ | | | নাম : রেশমী সাহা স্বামীর নাম: শান্তিরঞ্জন সাহা বাড়ির নং : n0378 বয়স : 44 লিঙ্গ : মহিলা | | |

| | | | | | | | | |
|---|------------------|------------|--|------------------|------------|--|------------------|------------|
| 511 | WB/26/180/126089 | ফটো উপলব্ধ | 512 | UHM2895191 | ফটো উপলব্ধ | 513 | HFG2251890 | ফটো উপলব্ধ |
| নাম : জহরলাল সাহা পিতার নাম: ইন্দ্রমোহন সাহা বাড়ির নং : n0379 বয়স : 60 লিঙ্গ : পুরুষ | | | নাম : সাগর সাহা পিতার নাম: জহরলাল সাহা বাড়ির নং : 35/এফ বয়স : 22 লিঙ্গ : পুরুষ | | | নাম : কবিতা সাহা স্বামীর নাম: মঙ্গল সাহা বাড়ির নং : 229 বয়স : 51 লিঙ্গ : মহিলা | | |
| Q 514 | UHM1249945 | ফটো উপলব্ধ | 515 | HFG2375962 | ফটো উপলব্ধ | 516 | HFG2609998 | ফটো উপলব্ধ |
| নাম : পূর্ণিমা সাহা স্বামীর নাম: গদাধর সাহা বাড়ির নং : 9/371/A বয়স : 81 লিঙ্গ : মহিলা | | | নাম : শম্ভু সাহা পিতার নাম: গদাধর সাহা বাড়ির নং : 9/371/A বয়স : 54 লিঙ্গ : পুরুষ | | | নাম : নয়ন কুমার সাহা পিতার নাম: দিলীপ সাহা বাড়ির নং : 35F বয়স : 40 লিঙ্গ : পুরুষ | | |
| 517 | WB/26/180/126059 | ফটো উপলব্ধ | 518 | WB/26/180/126791 | ফটো উপলব্ধ | 519 | HFG0615427 | ফটো উপলব্ধ |
| নাম : দিলীপ সাহা পিতার নাম: মতিলাল সাহা বাড়ির নং : 35/F বয়স : 64 লিঙ্গ : পুরুষ | | | নাম : দীপা সাহা স্বামীর নাম: দিলীপ সাহা বাড়ির নং : 35/F বয়স : 56 লিঙ্গ : মহিলা | | | নাম : নান্দু সাহা পিতার নাম: রাখাল সাহা বাড়ির নং : 35/C বয়স : 68 লিঙ্গ : পুরুষ | | |
| 520 | HFG2376838 | ফটো উপলব্ধ | 521 | HFG2784338 | ফটো উপলব্ধ | 522 | WB/26/180/324625 | ফটো উপলব্ধ |
| নাম : শেফালী সাহা স্বামীর নাম: রবি সাহা বাড়ির নং : 34/B/57 বয়স : 61 লিঙ্গ : মহিলা | | | নাম : চন্দনা সাহা স্বামীর নাম: নান্দু সাহা বাড়ির নং : 35/C বয়স : 55 লিঙ্গ : মহিলা | | | নাম : রবি সাহা পিতার নাম: রোহিনী কুমার সাহা বাড়ির নং : 34/B/57 বয়স : 72 লিঙ্গ : পুরুষ | | |
| 523 | UHM2352243 | ফটো উপলব্ধ | 524 | UHM2601755 | ফটো উপলব্ধ | 525 | ANS1135359 | ফটো উপলব্ধ |
| নাম : রিয়ান্কা সাহা পিতার নাম: নান্দু সাহা বাড়ির নং : 35/C বয়স : 27 লিঙ্গ : মহিলা | | | নাম : শুভঙ্কর সাহা পিতার নাম: রবি সাহা বাড়ির নং : 34/বী/57 বয়স : 24 লিঙ্গ : পুরুষ | | | নাম : শ্যামলী সিং স্বামীর নাম: লক্ষন সিং বাড়ির নং : 00 বয়স : 47 লিঙ্গ : মহিলা | | |
| 526 | UHM2702942 | ফটো উপলব্ধ | 527 | ANS1135235 | ফটো উপলব্ধ | 528 | UHM1790872 | ফটো উপলব্ধ |
| নাম : বিবেক কুমার সিংহ পিতার নাম: রণজীত কুমার সিংহ বাড়ির নং : 135 বয়স : 24 লিঙ্গ : পুরুষ | | | নাম : লক্ষন সিং পিতার নাম: শিবদত্ত সিং বাড়ির নং : 00 বয়স : 53 লিঙ্গ : পুরুষ | | | নাম : প্রিয়ান্কা সাহা পিতার নাম: নান্দু সাহা বাড়ির নং : 35/C বয়স : 33 লিঙ্গ : মহিলা | | |
| 529 | UHM2709970 | ফটো উপলব্ধ | 530 | UHM2434561 | ফটো উপলব্ধ | 531 | XHJ0555631 | ফটো উপলব্ধ |
| নাম : রূপা সিং পিতার নাম: অজয় সিং বাড়ির নং : 54 বয়স : 23 লিঙ্গ : মহিলা | | | নাম : নবীন কুমার সিং পিতার নাম: রনজিত কুমার সিং বাড়ির নং : 135 বয়স : 26 লিঙ্গ : পুরুষ | | | নাম : ইন্দু সিং স্বামীর নাম: দীপক সিং বাড়ির নং : 137 বয়স : 32 লিঙ্গ : মহিলা | | |
| 532 | UHM1923168 | ফটো উপলব্ধ | 533 | HFG2783140 | ফটো উপলব্ধ | 534 | HFG2372969 | ফটো উপলব্ধ |
| নাম : উর্মিলা সিং স্বামীর নাম: বাপি সিং বাড়ির নং : 2, নিউ মাহেশ বয়স : 33 লিঙ্গ : মহিলা | | | নাম : কারেন সিং পিতার নাম: এম সিং বাড়ির নং : 198 বয়স : 66 লিঙ্গ : পুরুষ | | | নাম : বিশ্বনাথ দলুই পিতার নাম: রতন দলুই বাড়ির নং : n0080 বয়স : 50 লিঙ্গ : পুরুষ | | |
| 535 | HFG2783710 | ফটো উপলব্ধ | 536 | UHM2074615 | ফটো উপলব্ধ | 537 | HFG2591352 | ফটো উপলব্ধ |
| নাম : কমলাবতী চৌধুরী স্বামীর নাম: ভগবান চৌধুরী বাড়ির নং : n0158 বয়স : 60 লিঙ্গ : মহিলা | | | নাম : ধর্মেন্দ্র চৌধুরী পিতার নাম: ভগবান চৌধুরী বাড়ির নং : n0158 বয়স : 31 লিঙ্গ : পুরুষ | | | নাম : কাঞ্চন রবী দাস পিতার নাম: অর্জুন রবী দাস বাড়ির নং : 183 বয়স : 47 লিঙ্গ : মহিলা | | |
| 538 | UHM2357853 | ফটো উপলব্ধ | 539 | HFG2783272 | ফটো উপলব্ধ | 540 | UHM2330140 | ফটো উপলব্ধ |
| নাম : তনুজা সিং স্বামীর নাম: বিনোদ সিং বাড়ির নং : 152 বয়স : 29 লিঙ্গ : মহিলা | | | নাম : দীপক সিং পিতার নাম: শ্রীরাম সিং বাড়ির নং : 137 বয়স : 44 লিঙ্গ : পুরুষ | | | নাম : শ্যামলী সিং স্বামীর নাম: বংশী নাথ সিং বাড়ির নং : 3/A বয়স : 29 লিঙ্গ : মহিলা | | |

| | | | | | |
|---|--------------------------------|---|--------------------------|---|--------------------------|
| 541 নাম : ভূপিন্দর সিংহ পিতার নাম: তারকেশ্বরনাথ সিং বাড়ির নং : 13/39 বয়স : 46 লিঙ্গ : পুরুষ | UHM2264091 ফটো উপলব্ধ | 542 নাম : অক্ষিত কুমার সিং পিতার নাম: ভূপিন্দর সিংহ বাড়ির নং : 13/71 বয়স : 21 লিঙ্গ : পুরুষ | UHM2912111 ফটো উপলব্ধ | 543 নাম : চিনু দলুই স্বামীর নাম: প্রবীর দলুই বাড়ির নং : ৩/বি বয়স : 46 লিঙ্গ : মহিলা | HFG2372951 ফটো উপলব্ধ |
| Q 544 নাম : ঝগরু সিং পিতার নাম: ধনা সিং বাড়ির নং : 70 বয়স : 68 লিঙ্গ : পুরুষ | HFG2608859 ফটো উপলব্ধ | 545 নাম : মিনু সিং স্বামীর নাম: ঝগরু সিং বাড়ির নং : 70 বয়স : 55 লিঙ্গ : মহিলা | HFG2608867 ফটো উপলব্ধ | 546 নাম : সঞ্জয় সিং পিতার নাম: ঝগরু সিং বাড়ির নং : 70 বয়স : 31 লিঙ্গ : পুরুষ | UHM1948249 ফটো উপলব্ধ |
| 547 নাম : যোগেশ্বর সিং পিতার নাম: হীরা সিং বাড়ির নং : 2, নিই মাহেশ বয়স : 65 লিঙ্গ : পুরুষ | UHM1115922 ফটো উপলব্ধ | 548 নাম : বাপি সিং পিতার নাম: যোগেশ্বর সিং বাড়ির নং : 2, নিই মাহেশ বয়স : 35 লিঙ্গ : পুরুষ | UHM1791011 ফটো উপলব্ধ | 549 নাম : কুমকুম সাহা পিতার নাম: করম সিং বাড়ির নং : 198 বয়স : 40 লিঙ্গ : মহিলা | HFG2783157 ফটো উপলব্ধ |
| 550 নাম : শ্রীরাম সিং পিতার নাম: ইনরদেও সিং বাড়ির নং : n0139 বয়স : 85 লিঙ্গ : পুরুষ | HFG2783249 ফটো উপলব্ধ | 551 নাম : বিনোদ সিং পিতার নাম: গনোরী সিং বাড়ির নং : n0144 বয়স : 39 লিঙ্গ : পুরুষ | HFG2783330 ফটো উপলব্ধ | 552 নাম : বিজয় কুমার সিং পিতার নাম: ঝগরু সিং বাড়ির নং : 70 বয়স : 34 লিঙ্গ : পুরুষ | UHM1537893 ফটো উপলব্ধ |
| 553 নাম : বিশ্বজিৎ সিং পিতার নাম: শ্রীরাম সিং বাড়ির নং : 337 বয়স : 33 লিঙ্গ : পুরুষ | UHM1537968 ফটো উপলব্ধ | 554 নাম : ভগবান চৌধুরী পিতার নাম: বিশ্বনাথ চৌধুরী বাড়ির নং : n0158 বয়স : 70 লিঙ্গ : পুরুষ | HFG2783702 ফটো উপলব্ধ | 555 নাম : আশা সিং স্বামীর নাম: অনিল সিং বাড়ির নং : 13/31 বয়স : 61 লিঙ্গ : মহিলা | HFG1320506 ফটো উপলব্ধ |
| 556 নাম : অনিল সিং পিতার নাম: অম্বিকা সিং বাড়ির নং : 13/31 বয়স : 67 লিঙ্গ : পুরুষ | WB/26/180/123048 ফটো উপলব্ধ | 557 নাম : রামানুজ সিং পিতার নাম: জগদীশ সিং বাড়ির নং : 185 বয়স : 64 লিঙ্গ : পুরুষ | GYZ1037944 ফটো উপলব্ধ | 558 নাম : সারদা দেবী সিং স্বামীর নাম: রামানুজ সিং বাড়ির নং : 185 বয়স : 61 লিঙ্গ : মহিলা | GYZ1037951 ফটো উপলব্ধ |
| 559 নাম : সুনিতা দেবী স্বামীর নাম: বিশ্বজিৎ সিং বাড়ির নং : 337 বয়স : 30 লিঙ্গ : মহিলা | UHM2232288 ফটো উপলব্ধ | 560 নাম : শেখর কুমার সিং পিতার নাম: অনিল কুমার সিং বাড়ির নং : 13/31 বয়স : 30 লিঙ্গ : পুরুষ | UHM2232296 ফটো উপলব্ধ | 561 নাম : রোহিত কুমার সিং পিতার নাম: অনিল কুমার সিং বাড়ির নং : 13/31 বয়স : 32 লিঙ্গ : পুরুষ | UHM2232304 ফটো উপলব্ধ |
| 562 নাম : সাধনা সিং স্বামীর নাম: বিনোদ কুমার সিং বাড়ির নং : 185 বয়স : 42 লিঙ্গ : মহিলা | UHM2232825 ফটো উপলব্ধ | 563 নাম : নীতু সিং স্বামীর নাম: বিকাশ কুমার সিং বাড়ির নং : 185 বয়স : 40 লিঙ্গ : মহিলা | UHM2232833 ফটো উপলব্ধ | 564 নাম : বিকাশ কুমার সিং পিতার নাম: রামানুজ সিং বাড়ির নং : 185 বয়স : 39 লিঙ্গ : পুরুষ | UHM2232841 ফটো উপলব্ধ |
| 565 নাম : কাজল কুমারী সিং পিতার নাম: রামানুজ সিং বাড়ির নং : 185 বয়স : 30 লিঙ্গ : মহিলা | UHM2232858 ফটো উপলব্ধ | 566 নাম : জয়প্রকাশ সিং পিতার নাম: বিকাশ সিং বাড়ির নং : 70 বয়স : 45 লিঙ্গ : পুরুষ | UHM2232999 ফটো উপলব্ধ | 567 নাম : সিমরান সিং অন্যান্য: বিকাশ সিং বাড়ির নং : 185 বয়স : 24 লিঙ্গ : মহিলা | UHM2601714 ফটো উপলব্ধ |
| 568 নাম : মেঘা সিং পিতার নাম: লক্ষন সিং বাড়ির নং : এন00022 বয়স : 22 লিঙ্গ : মহিলা | UHM2762227 ফটো উপলব্ধ | 569 নাম : ভরত সিং পিতার নাম: বৃধন সিং বাড়ির নং : 13/82 বয়স : 60 লিঙ্গ : পুরুষ | ANS2060580 ফটো উপলব্ধ | 570 নাম : রবী কান্ত সিং পিতার নাম: ভরত সিং বাড়ির নং : 13/82 বয়স : 35 লিঙ্গ : পুরুষ | UHM2602076 ফটো উপলব্ধ |

| | | | | | | | | |
|--|------------------|------------|--|------------------|------------|---|------------------|------------|
| 571 | ANS2060598 | ফটো উপলব্ধ | 572 | UHM1119908 | ফটো উপলব্ধ | 573 | UHM2234201 | ফটো উপলব্ধ |
| নাম : চন্দা সিং পিতার নাম : ভরত সিং বাড়ির নং : 13/82 বয়স : 35 লিঙ্গ : মহিলা | | | নাম : অরবিন্দ সিং পিতার নাম : রামবিলাস প্রসাদ বাড়ির নং : 13/22 বয়স : 37 লিঙ্গ : পুরুষ | | | নাম : রমা সিং পিতার নাম : রাম বিলাস সিং বাড়ির নং : 13/22 বয়স : 32 লিঙ্গ : মহিলা | | |
| 574 | UHM2620029 | ফটো উপলব্ধ | 575 | UHM2075166 | ফটো উপলব্ধ | 576 | UHM2603223 | ফটো উপলব্ধ |
| নাম : রবিশঙ্কর সিং পিতার নাম : ভেকা প্রসাদ সিং বাড়ির নং : 13/7 বয়স : 58 লিঙ্গ : পুরুষ | | | নাম : মনা সিংহ পিতার নাম : বাবুয়া সিংহ বাড়ির নং : n0602 বয়স : 29 লিঙ্গ : মহিলা | | | নাম : লালসা সিংহ স্বামীর নাম : রবী কান্ত সিংহ বাড়ির নং : 13/82 বয়স : 29 লিঙ্গ : মহিলা | | |
| 577 | UHM2357937 | ফটো উপলব্ধ | 578 | WB/26/180/321183 | ফটো উপলব্ধ | 579 | HFG1946581 | ফটো উপলব্ধ |
| নাম : সৌরভ সেন পিতার নাম : সুশান্ত সেন বাড়ির নং : 20/9 বয়স : 26 লিঙ্গ : পুরুষ | | | নাম : সুশান্ত সেন পিতার নাম : মন্টুলাল সেন বাড়ির নং : n0041 বয়স : 55 লিঙ্গ : পুরুষ | | | নাম : সন্ধ্যা সেন স্বামীর নাম : সুশান্ত সেন বাড়ির নং : n0041 বয়স : 50 লিঙ্গ : মহিলা | | |
| 580 | WB/26/180/321350 | ফটো উপলব্ধ | 581 | HFG2972677 | ফটো উপলব্ধ | 582 | WB/26/180/321088 | ফটো উপলব্ধ |
| নাম : সুব্রত সেন পিতার নাম : মন্টুলাল সেন বাড়ির নং : n0041 বয়স : 51 লিঙ্গ : পুরুষ | | | নাম : সোমা সেন (দে) স্বামীর নাম : সুব্রত সেন বাড়ির নং : 20A বয়স : 44 লিঙ্গ : মহিলা | | | নাম : সুজিত সেন পিতার নাম : মন্টুলাল সেন বাড়ির নং : n0041 বয়স : 50 লিঙ্গ : পুরুষ | | |
| 583 | UHM1380724 | ফটো উপলব্ধ | 584 | UHM2697712 | ফটো উপলব্ধ | 585 | HFG1946607 | ফটো উপলব্ধ |
| নাম : রীতি সেন স্বামীর নাম : সুজিত সেন বাড়ির নং : n0041 বয়স : 38 লিঙ্গ : মহিলা | | | নাম : সুস্মিতা সেন পিতার নাম : সুব্রত সেন বাড়ির নং : 20/এ/9 বয়স : 23 লিঙ্গ : মহিলা | | | নাম : রাজু সেন পিতার নাম : মন্টুলাল সেন বাড়ির নং : 20 বয়স : 47 লিঙ্গ : পুরুষ | | |
| 586 | UHM2330249 | ফটো উপলব্ধ | Q 587 | ANS1470285 | ফটো উপলব্ধ | Q 588 | ANS1470293 | ফটো উপলব্ধ |
| নাম : আকাশ হরি পিতার নাম : সুনীল হরি বাড়ির নং : 3/4 বয়স : 29 লিঙ্গ : পুরুষ | | | নাম : সুনীল হরি পিতার নাম : সুব্রত হরি বাড়ির নং : 3/4 বয়স : 50 লিঙ্গ : পুরুষ | | | নাম : দুখনী হরি স্বামীর নাম : সুনীল হরি বাড়ির নং : 3/4 বয়স : 45 লিঙ্গ : মহিলা | | |
| 589 | UHM1922855 | ফটো উপলব্ধ | 590 | UHM2602845 | ফটো উপলব্ধ | 591 | ANS2204311 | ফটো উপলব্ধ |
| নাম : বিজয় হাঁড়ি পিতার নাম : কিশোর হাঁড়ি বাড়ির নং : 9B বয়স : 30 লিঙ্গ : পুরুষ | | | নাম : পদ্মা হরি স্বামীর নাম : সুনীল হরি বাড়ির নং : n0851 বয়স : 26 লিঙ্গ : মহিলা | | | নাম : রাধা হরি পিতার নাম : প্রদীপ হরি বাড়ির নং : 9বি বয়স : 34 লিঙ্গ : মহিলা | | |
| 592 | YUP2119360 | ফটো উপলব্ধ | 593 | UHM2843423 | ফটো উপলব্ধ | 594 | UHM2843415 | ফটো উপলব্ধ |
| নাম : সুমন হরি মায়ের নাম : ভাগরথী হরি বাড়ির নং : 3/4 বয়স : 31 লিঙ্গ : মহিলা | | | নাম : অজয় হাঁড়ি পিতার নাম : সুনীল হাঁড়ি বাড়ির নং : 3/এইচ বয়স : 22 লিঙ্গ : পুরুষ | | | নাম : পায়েল রবিদাস পিতার নাম : মংগরা রবিদাস বাড়ির নং : এন0254 বয়স : 22 লিঙ্গ : মহিলা | | |
| 595 | IQN0319871 | ফটো উপলব্ধ | 596 | ANS1490614 | ফটো উপলব্ধ | 597 | UHM2074946 | ফটো উপলব্ধ |
| নাম : কার্তিক হরী পিতার নাম : সুরেশ হরী বাড়ির নং : এন0254 বয়স : 47 লিঙ্গ : পুরুষ | | | নাম : কৃষ্ণা হাজরা স্বামীর নাম : অশোক হাজরা বাড়ির নং : 1/এ বয়স : 62 লিঙ্গ : মহিলা | | | নাম : দশরথ হাঁড়ি পিতার নাম : শনিচর হাঁড়ি বাড়ির নং : n0557 বয়স : 63 লিঙ্গ : পুরুষ | | |
| 598 | UHM2233146 | ফটো উপলব্ধ | 599 | UHM2233153 | ফটো উপলব্ধ | 600 | UHM2074953 | ফটো উপলব্ধ |
| নাম : সুনীল হাঁড়ি পিতার নাম : দশরথ হাঁড়ি বাড়ির নং : n0557 বয়স : 32 লিঙ্গ : পুরুষ | | | নাম : অনিল হাঁড়ি পিতার নাম : দশরথ হাঁড়ি বাড়ির নং : n0652 বয়স : 35 লিঙ্গ : পুরুষ | | | নাম : সরস্বতী হাঁড়ি স্বামীর নাম : দশরথ হাঁড়ি বাড়ির নং : n0558 বয়স : 56 লিঙ্গ : মহিলা | | |

বিধানসভা নির্বাচনক্ষেত্রের নং, নাম : 187-চাঁপদানী
ভাগ নং, নাম : 1-বিনোদ বিহারী ঘোষ রোড (দীনেন ভট্টাচার্য সারনী) আংশিক

| | | | | | |
|---|--------------------------------|--|--------------------------------|--|--------------------------------|
| 601 নাম : জানু হাঁড়ি পিতার নাম : দশরথ হাঁড়ি বাড়ির নং : n0559 বয়স : 36 লিঙ্গ : পুরুষ | UHM2074961 ফটো উপলব্ধ | 602 নাম : কিশোর হাঁড়ী পিতার নাম : বনসাঁ হাঁড়ী বাড়ির নং : 9B বয়স : 57 লিঙ্গ : পুরুষ | HFG2375434 ফটো উপলব্ধ | 603 নাম : সীমা হাঁড়ী স্বামীর নাম : কিশোর হাঁড়ী বাড়ির নং : 9B বয়স : 52 লিঙ্গ : মহিলা | HFG1365303 ফটো উপলব্ধ |
| 604 নাম : যশোদা হাঁড়ি পিতার নাম : কিশোর হাঁড়ি বাড়ির নং : n0101 বয়স : 38 লিঙ্গ : মহিলা | UHM1116722 ফটো উপলব্ধ | 605 নাম : অন্নপূর্ণা দেবী স্বামীর নাম : বীরেন্দ্র প্রসাদ বাড়ির নং : 13/86 বয়স : 52 লিঙ্গ : মহিলা | HFG1370840 ফটো উপলব্ধ | 606 নাম : কুমার অভিজিৎ হাম্বির পিতার নাম : রঘুনাথ হাম্বির বাড়ির নং : n0356 বয়স : 35 লিঙ্গ : পুরুষ | UHM1790914 ফটো উপলব্ধ |
| 607 নাম : রঘুনাথ হাম্বির পিতার নাম : রমনী হাম্বির বাড়ির নং : 34/B/57 বয়স : 68 লিঙ্গ : পুরুষ | UHM1791102 ফটো উপলব্ধ | 608 নাম : রত্না হাম্বির স্বামীর নাম : রঘুনাথ হাম্বির বাড়ির নং : 34/B/57 বয়স : 53 লিঙ্গ : মহিলা | UHM1791094 ফটো উপলব্ধ | Q 609 নাম : রাকেশ হারি মায়ের নাম : সাবিত্রী হারি বাড়ির নং : 77 বয়স : 47 লিঙ্গ : পুরুষ | UHM2696185 ফটো উপলব্ধ |
| 610 নাম : রমা হালদার স্বামীর নাম : সুনীল হালদার বাড়ির নং : n0003 বয়স : 60 লিঙ্গ : মহিলা | WB/26/180/321023 ফটো উপলব্ধ | 611 নাম : রুবি দেবী স্বামীর নাম : রাজেশ গিরি বাড়ির নং : 125 বয়স : 37 লিঙ্গ : মহিলা | UHM1629930 ফটো উপলব্ধ | 612 নাম : চিত্তরঞ্জন হালদার পিতার নাম : বিদ্যাচরণ হালদার বাড়ির নং : 8/a/2/5 বয়স : 72 লিঙ্গ : পুরুষ | WB/26/180/321415 ফটো উপলব্ধ |
| 613 নাম : রীনা হালদার স্বামীর নাম : চিত্তরঞ্জন হালদার বাড়ির নং : 8/a/2/5 বয়স : 54 লিঙ্গ : মহিলা | WB/26/180/321310 ফটো উপলব্ধ | 614 নাম : শম্ভুনাথ হালদার পিতার নাম : নন্দলাল হালদার বাড়ির নং : 11/জি/1 বয়স : 58 লিঙ্গ : পুরুষ | HFG1365527 ফটো উপলব্ধ | 615 নাম : সবিতা হালদার স্বামীর নাম : শম্ভু হালদার বাড়ির নং : 11/G/1 বয়স : 53 লিঙ্গ : মহিলা | HFG1365535 ফটো উপলব্ধ |
| 616 নাম : ছায়া হালদার স্বামীর নাম : সুমন্ত হালদার বাড়ির নং : n0091 বয়স : 67 লিঙ্গ : মহিলা | WB/26/180/321309 ফটো উপলব্ধ | 617 নাম : প্রশান্ত হালদার পিতার নাম : সুমন্ত হালদার বাড়ির নং : n0091 বয়স : 48 লিঙ্গ : পুরুষ | HFG1364785 ফটো উপলব্ধ | 618 নাম : রিতা হালদার স্বামীর নাম : কৃষ্ণ হালদার বাড়ির নং : 8/A/ 2/15 বয়স : 43 লিঙ্গ : মহিলা | UHM2074847 ফটো উপলব্ধ |
| 619 নাম : শুভদীপ হালদার পিতার নাম : সুনীল হালদার বাড়ির নং : 8/B/2/a বয়স : 33 লিঙ্গ : পুরুষ | UHM1538164 ফটো উপলব্ধ | 620 নাম : সুনীল হালদার পিতার নাম : মনোরঞ্জন হালদার বাড়ির নং : 26/1 বয়স : 65 লিঙ্গ : পুরুষ | WB/26/180/321012 ফটো উপলব্ধ | 621 নাম : কৃষ্ণ হালদার পিতার নাম : সুমন্ত হালদার বাড়ির নং : 8/A/2/15 বয়স : 46 লিঙ্গ : পুরুষ | HFG1945898 ফটো উপলব্ধ |
| 622 নাম : সুমন হালদার পিতার নাম : শম্ভু নাথ হালদার বাড়ির নং : 11/জি/1 বয়স : 25 লিঙ্গ : পুরুষ | UHM2416915 ফটো উপলব্ধ | 623 নাম : নিভা রানী হালদার পিতার নাম : রাজেন হালদার বাড়ির নং : 12 বয়স : 71 লিঙ্গ : মহিলা | CTG3488376 ফটো উপলব্ধ | 624 নাম : মৌমিতা হালদার স্বামীর নাম : প্রশান্ত হালদার বাড়ির নং : 8/A/2/15/B বয়স : 41 লিঙ্গ : মহিলা | HFG2609824 ফটো উপলব্ধ |
| 625 নাম : সোনালী সাউ পিতার নাম : কানাই সাউ বাড়ির নং : 100 বয়স : 20 লিঙ্গ : মহিলা | UHM2887248 ফটো উপলব্ধ | 626 নাম : রোহিত সাউ পিতার নাম : বিনোদ সাউ বাড়ির নং : 93 বয়স : 23 লিঙ্গ : পুরুষ | UHM2887305 ফটো উপলব্ধ | 627 নাম : মিঠু কুমার সাউ পিতার নাম : সুচিত সাউ বাড়ির নং : 8/বি/10 বয়স : 20 লিঙ্গ : পুরুষ | UHM2887339 ফটো উপলব্ধ |
| 628 নাম : অজয় রসুয়া পিতার নাম : তারক রসুয়া বাড়ির নং : এন000 বয়স : 21 লিঙ্গ : পুরুষ | UHM2887362 ফটো উপলব্ধ | 629 নাম : ওম শংকর ভূঁইয়া পিতার নাম : সুমন্ত ভূঁইয়া বাড়ির নং : এন000 বয়স : 26 লিঙ্গ : পুরুষ | UHM2887370 ফটো উপলব্ধ | 630 নাম : রাজ ভূঁইয়া পিতার নাম : সুশ্রেণী ভূঁইয়া বাড়ির নং : এন000 বয়স : 20 লিঙ্গ : পুরুষ | UHM2902013 ফটো উপলব্ধ |

| | | | | | | | | |
|--|------------|------------|--|------------|------------|--|------------|------------|
| 631 | UHM2912087 | ফটো উপলব্ধ | 632 | UHM2938868 | ফটো উপলব্ধ | 633 | UKF0264804 | ফটো উপলব্ধ |
| নাম : কাবেরী মন্ডল পিতার নাম: শম্ভু মন্ডল বাড়ির নং : 68 বয়স : 21 লিঙ্গ : মহিলা | | | নাম : সাধনা রক্ষিত স্বামীর নাম: বাবুল রক্ষিত বাড়ির নং : 34/বি/29 বয়স : 63 লিঙ্গ : মহিলা | | | নাম : বাবুল রক্ষিত পিতার নাম: ফনীন্দ্র রক্ষিত বাড়ির নং : 34/বি/29 বয়স : 66 লিঙ্গ : পুরুষ | | |
| 634 | UHM2849693 | ফটো উপলব্ধ | 635 | UHM2802015 | ফটো উপলব্ধ | 636 | UHM2950137 | ফটো উপলব্ধ |
| নাম : জিতেন্দ্র কুমার যাদব পিতার নাম: মোতিয়ার যাদব বাড়ির নং : 233 বয়স : 40 লিঙ্গ : পুরুষ | | | নাম : রেশমী মিজ পিতার নাম: বিনোদ মিজ বাড়ির নং : ১০০ বয়স : 25 লিঙ্গ : মহিলা | | | নাম : অনুরাগ তুরিয়া মায়ের নাম: মঞ্জু তুরিয়া বাড়ির নং : n0030 বয়স : 23 লিঙ্গ : পুরুষ | | |
| 637 | UHM2950061 | ফটো উপলব্ধ | 638 | UHM2954725 | ফটো উপলব্ধ | 639 | UHM2951887 | ফটো উপলব্ধ |
| নাম : নন্দিনী ভূঁইয়া পিতার নাম: গণেশ ভূঁইয়া বাড়ির নং : 00 বয়স : 20 লিঙ্গ : মহিলা | | | নাম : করণ ভূঁইয়া মায়ের নাম: গোলকি ভূঁইয়া বাড়ির নং : প্রভাসনগর বয়স : 23 লিঙ্গ : পুরুষ | | | নাম : সন্তোষী মাঝি স্বামীর নাম: প্রকাশ ভূঁইয়া বাড়ির নং : n0796 বয়স : 21 লিঙ্গ : মহিলা | | |
| 640 | UHM2952281 | ফটো উপলব্ধ | 641 | UHM2952588 | ফটো উপলব্ধ | 642 | UHM2953172 | ফটো উপলব্ধ |
| নাম : মুন্ডি ভূঁইয়া স্বামীর নাম: গণেশ ভূঁইয়া বাড়ির নং : n0662 বয়স : 53 লিঙ্গ : মহিলা | | | নাম : যমুনা রসুয়া স্বামীর নাম: পচা রসুয়া বাড়ির নং : ১১ বয়স : 27 লিঙ্গ : মহিলা | | | নাম : কানাই ভূঁইয়া মায়ের নাম: গোলকি ভূঁইয়া বাড়ির নং : প্রভাসনগর বয়স : 26 লিঙ্গ : পুরুষ | | |
| 643 | UHM2953222 | ফটো উপলব্ধ | 644 | UHM2960326 | ফটো উপলব্ধ | 645 | UHM2982866 | ফটো উপলব্ধ |
| নাম : অজয় শিউলী পিতার নাম: অশোক শিউলী বাড়ির নং : ৩ জি বয়স : 20 লিঙ্গ : পুরুষ | | | নাম : অমিত শাহ পিতার নাম: গোপাল শাহ বাড়ির নং : ৬২ বয়স : 19 লিঙ্গ : পুরুষ | | | নাম : অঙ্কিতা শাউ পিতার নাম: সন্তোষ শাউ বাড়ির নং : 200 বয়স : 22 লিঙ্গ : মহিলা | | |
| 646 | UHM2985794 | ফটো উপলব্ধ | | | | | | |
| নাম : আদিত্য শাউ পিতার নাম: সন্তোষ শাউ বাড়ির নং : 200 বয়স : 20 লিঙ্গ : পুরুষ | | | | | | | | |

| নির্বাচক সংখ্যার সারসংক্ষেপ : | | | | | | | | |
|-------------------------------------|---|----------------------------|--|-------|--------------|-----|-----|-----|
| A) নির্বাচকের সংখ্যা : | | | | | | | | |
| | নির্বাচক তালিকার প্রকৃতি | নির্বাচক তালিকার পরিচিতি : | নির্বাচকের সংখ্যা : | | | | | |
| | | | পুরুষ | মহিলা | তৃতীয় লিঙ্গ | মোট | | |
| I | মূল তালিকা | মূল তালিকা | বিশেষ নিবিড় সংশোধনী ২০২৬-এর চূড়ান্ত ভোটার তালিকা | | 330 | 316 | 0 | 646 |
| II | 1- সংযোজন তালিকা | সংযোজনী 1 | বিশেষ সংক্ষিপ্ত সংশোধন 2026 | | 0 | 0 | 0 | 0 |
| III | 2- বিয়োজন তালিকা | সংযোজনী 1 | বিশেষ সংক্ষিপ্ত সংশোধন 2026 | | 18 | 21 | 0 | 39 |
| IV | 'লিঙ্গ ক্ষেত্রের' পরিবর্তনের কারণে পার্থক্য | | | 0 | 0 | 0 | 0 | |
| নির্বাচকের মোট সংখ্যা (I+II-III+IV) | | | | 312 | 295 | 0 | 607 | |
| B) ক্রটি সংশোধনের সংখ্যা : | | | | | | | | |
| নির্বাচক তালিকার প্রকৃতি | নির্বাচক তালিকার পরিচিতি : | ক্রটি সংশোধনের সংখ্যা : | | | | | | |
| সংযোজনী 1 | বিশেষ সংক্ষিপ্ত সংশোধন 2026 | 0 | | | | | | |

নির্বাচক নিবন্ধন আধিকারিকের স্বাক্ষর

E-মৃত, S-স্থানান্তরিত, R-একাধিকবার অন্তর্ভুক্ত, M-নিখোঁজ, Q-যোগ্য নহে