

নির্বাচক তালিকা 2026 S25 পশ্চিমবঙ্গ

বিধানসভা নির্বাচনক্ষেত্রের নং, নাম ও সংরক্ষণের স্থিতি : 191 - বলাগড় (তপশীলি জাতি)		অংশ নং : 115																			
বিধানসভা নির্বাচনক্ষেত্রটি যে লোকসভা নির্বাচনক্ষেত্রের / ক্ষেত্রসমূহের অন্তর্ভুক্ত তার নং, নাম ও সংরক্ষণ স্থিতি : 28 - হুগলী (সাধারণ)																					
1. সংশোধনের পূর্ণ বিবরণ																					
সংশোধনের বৎসর :	2026	নির্বাচক তালিকার পরিচিতি :																			
ভিত্তি তারিখ :	01-01-2026	বিশেষ নিবিড় সংশোধনী ২০২৬-এর চূড়ান্ত ভোটার তালিকা																			
সংশোধনের প্রকৃতি :	বিশেষ নিবিড় সংশোধনী 2026																				
প্রকাশনার তারিখ :	28-02-2026																				
2. অংশ ও নির্বাচনী এলাকার পূর্ণ বিবরণ :																					
অংশের ভাগ নং ও নাম :																					
1-ভবানীপুর চর		<table style="width: 100%; border-collapse: collapse;"> <tr> <td style="width: 50%;">প্রধান শহর/গ্রাম</td> <td style="width: 50%;">: ভবানীপুর</td> </tr> <tr> <td>ওয়ার্ড</td> <td>:</td> </tr> <tr> <td>থানা</td> <td>: বলাগড়</td> </tr> <tr> <td>গ্রাম পঞ্চায়েত</td> <td>: শ্রীপুর-বলাগড়</td> </tr> <tr> <td>ব্লক</td> <td>: বলাগড়</td> </tr> <tr> <td>মহকুমা</td> <td>: হুগলী সদর</td> </tr> <tr> <td>জেলা</td> <td>: হুগলী</td> </tr> <tr> <td>পিন</td> <td>: 712501</td> </tr> </table>				প্রধান শহর/গ্রাম	: ভবানীপুর	ওয়ার্ড	:	থানা	: বলাগড়	গ্রাম পঞ্চায়েত	: শ্রীপুর-বলাগড়	ব্লক	: বলাগড়	মহকুমা	: হুগলী সদর	জেলা	: হুগলী	পিন	: 712501
প্রধান শহর/গ্রাম	: ভবানীপুর																				
ওয়ার্ড	:																				
থানা	: বলাগড়																				
গ্রাম পঞ্চায়েত	: শ্রীপুর-বলাগড়																				
ব্লক	: বলাগড়																				
মহকুমা	: হুগলী সদর																				
জেলা	: হুগলী																				
পিন	: 712501																				
2-সদগোপপাড়া																					
3. ভোট গ্রহন কেন্দ্রের পূর্ণ বিবরণ :																					
ভোট গ্রহন কেন্দ্রের নং, নাম :		ভোট গ্রহন কেন্দ্রের শ্রেণী :		গ্রামীণ																	
115 - চর ভবানীপুর জি.এস.এফ.পি. স্কুল		এই অংশে সহায়ক ভোটগ্রহন কেন্দ্রের সংখ্যা		0																	
ভোট গ্রহন কেন্দ্রের ঠিকানা :		:																			
চর ভবানীপুর জি.এস.এফ.পি. স্কুল, -রুম-1, ভবানীপুরচর																					
4. নির্বাচকের সংখ্যা :																					
প্রথম ক্রমিক নং	শেষ ক্রমিক নং	মোট সংখ্যা																			
		পুরুষ	মহিলা	তৃতীয় লিঙ্গ	মোট																
1	594	292	283	0	575																

নির্বাচক নিবন্ধন আধিকারিকের স্বাক্ষর

Nazri Naksha

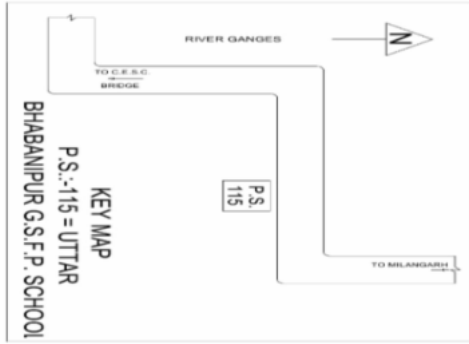

Google Map View

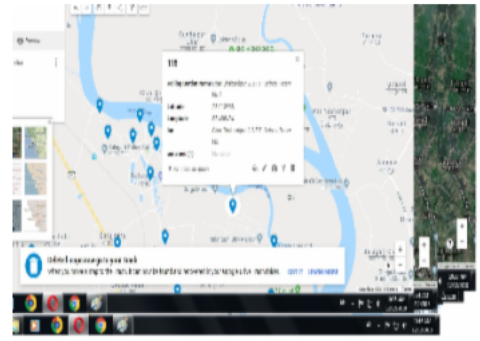

Polling Station Building Front View



Polling Station Front View



Cad View

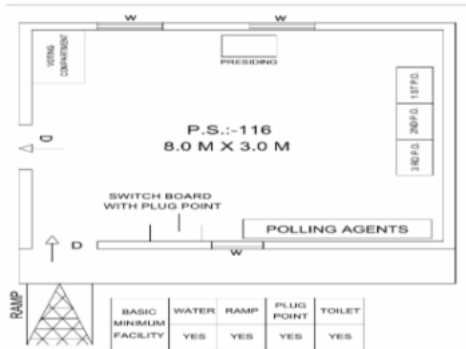

Key MAP View

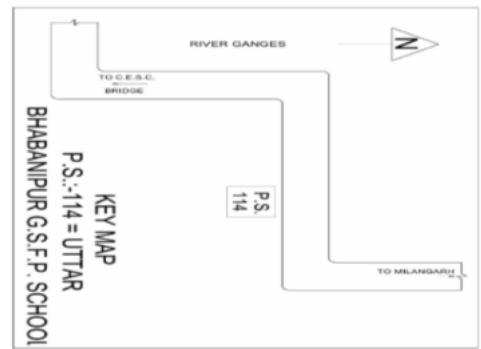

1 নাম : জয়দেব কবিরাজ পিতার নাম: নিহার কবিরাজ বাড়ির নং : n0083 বয়স : 41 লিঙ্গ : পুরুষ	LCX1734789	ফটো উপলব্ধ	2 নাম : আরতী কবিরাজ স্বামীর নাম: নিহার কবিরাজ বাড়ির নং : n0083 বয়স : 66 লিঙ্গ : মহিলা	WB/40/188/246514	ফটো উপলব্ধ	3 নাম : রীনা কবিরাজ স্বামীর নাম: অনুপ কবিরাজ বাড়ির নং : n0082 বয়স : 46 লিঙ্গ : মহিলা	LCX1734763	ফটো উপলব্ধ
4 নাম : অনুপ কবিরাজ পিতার নাম: অদ্বৈতা কবিরাজ বাড়ির নং : n0082 বয়স : 53 লিঙ্গ : পুরুষ	WB/40/188/246671	ফটো উপলব্ধ	5 নাম : কৌশিক কবিরাজ পিতার নাম: উত্তম কবিরাজ বাড়ির নং : n0081 বয়স : 32 লিঙ্গ : পুরুষ	NGB1601145	ফটো উপলব্ধ	6 নাম : আশালতা কবিরাজ স্বামীর নাম: উত্তম কবিরাজ বাড়ির নং : n0081 বয়স : 53 লিঙ্গ : মহিলা	WB/40/188/246570	ফটো উপলব্ধ
7 নাম : উত্তম কবিরাজ পিতার নাম: সুধীর কবিরাজ বাড়ির নং : n0081 বয়স : 56 লিঙ্গ : পুরুষ	WB/40/188/246051	ফটো উপলব্ধ	8 নাম : দীপা কবিরাজ স্বামীর নাম: অধীর কবিরাজ বাড়ির নং : n0079 বয়স : 68 লিঙ্গ : মহিলা	WB/40/188/246247	ফটো উপলব্ধ	9 নাম : রাজকুমার কবিরাজ পিতার নাম: রামানন্দ কবিরাজ বাড়ির নং : এন0078 বয়স : 43 লিঙ্গ : পুরুষ	LCX1290204	ফটো উপলব্ধ
10 নাম : নমিতা কবিরাজ স্বামীর নাম: রামানন্দ কবিরাজ বাড়ির নং : n0078 বয়স : 65 লিঙ্গ : মহিলা	NGB2595452	ফটো উপলব্ধ	11 নাম : যুথিকা কবিরাজ (মণ্ডল) স্বামীর নাম: সুদীপ কুমার কবিরাজ বাড়ির নং : n0077 বয়স : 39 লিঙ্গ : মহিলা	NGB0483545	ফটো উপলব্ধ	12 নাম : সুদীপ কুমার কবিরাজ পিতার নাম: নিধির কুমার কবিরাজ বাড়ির নং : n0077 বয়স : 44 লিঙ্গ : পুরুষ	LCX1290253	ফটো উপলব্ধ
13 নাম : শুভঙ্কর কবিরাজ পিতার নাম: স্বপন কবিরাজ বাড়ির নং : n0033 বয়স : 39 লিঙ্গ : পুরুষ	LCX2177020	ফটো উপলব্ধ	14 নাম : রমা কবিরাজ স্বামীর নাম: উত্তম কবিরাজ বাড়ির নং : n0024 বয়স : 40 লিঙ্গ : মহিলা	NGB1397124	ফটো উপলব্ধ	15 নাম : উত্তম কবিরাজ পিতার নাম: পরেশ কবিরাজ বাড়ির নং : এন0024 বয়স : 44 লিঙ্গ : পুরুষ	LCX1675743	ফটো উপলব্ধ
16 নাম : সন্ধ্যা কবিরাজ স্বামীর নাম: পরেশ কবিরাজ বাড়ির নং : n0024 বয়স : 61 লিঙ্গ : মহিলা	WB/40/188/246253	ফটো উপলব্ধ	17 নাম : সীমা কবিরাজ স্বামীর নাম: স্বপন কবিরাজ বাড়ির নং : n0021 বয়স : 59 লিঙ্গ : মহিলা	LCX1734847	ফটো উপলব্ধ	18 নাম : দীপক কবিরাজ পিতার নাম: নারায়ন কবিরাজ বাড়ির নং : n0088 বয়স : 53 লিঙ্গ : পুরুষ	WB/40/188/246628	ফটো উপলব্ধ
19 নাম : অঞ্জু কবিরাজ স্বামীর নাম: প্রহ্লাদ কবিরাজ বাড়ির নং : n0087 বয়স : 47 লিঙ্গ : মহিলা	LCX1292663	ফটো উপলব্ধ	20 নাম : প্রহ্লাদ কবিরাজ পিতার নাম: অতুল কবিরাজ বাড়ির নং : n0087 বয়স : 61 লিঙ্গ : পুরুষ	WB/40/188/246402	ফটো উপলব্ধ	21 নাম : সিন্ধু কবিরাজ স্বামীর নাম: অজয় কবিরাজ বাড়ির নং : n0087 বয়স : 63 লিঙ্গ : মহিলা	WB/40/188/246449	ফটো উপলব্ধ
22 নাম : অজয় কবিরাজ পিতার নাম: অতুল কবিরাজ বাড়ির নং : n0087 বয়স : 73 লিঙ্গ : পুরুষ	WB/40/188/246358	ফটো উপলব্ধ	23 নাম : সুজয় কবিরাজ পিতার নাম: সুনীল কবিরাজ বাড়ির নং : n0086 বয়স : 36 লিঙ্গ : পুরুষ	NGB1243914	ফটো উপলব্ধ	24 নাম : সাবিত্রী সাহা স্বামীর নাম: সাধন সাহা বাড়ির নং : n0086 বয়স : 40 লিঙ্গ : মহিলা	NGB1308931	ফটো উপলব্ধ
25 নাম : সাধন সাহা পিতার নাম: জীতেন্দ্র সাহা বাড়ির নং : n0086 বয়স : 51 লিঙ্গ : পুরুষ	WB/40/188/246732	ফটো উপলব্ধ	26 নাম : শিবানী কবিরাজ স্বামীর নাম: শ্যামল কবিরাজ বাড়ির নং : n0086 বয়স : 44 লিঙ্গ : মহিলা	LCX1734805	ফটো উপলব্ধ	27 নাম : আরতী কবিরাজ স্বামীর নাম: সুনীল কবিরাজ বাড়ির নং : n0086 বয়স : 63 লিঙ্গ : মহিলা	WB/40/188/246491	ফটো উপলব্ধ
28 নাম : সুরজিত কবিরাজ পিতার নাম: সুশান্ত কবিরাজ বাড়ির নং : n0085 বয়স : 35 লিঙ্গ : পুরুষ	NGB1308865	ফটো উপলব্ধ	29 নাম : প্রশান্ত কবিরাজ পিতার নাম: সুশান্ত কবিরাজ বাড়ির নং : n0085 বয়স : 44 লিঙ্গ : পুরুষ	LCX1734813	ফটো উপলব্ধ	30 নাম : ছায়া কবিরাজ স্বামীর নাম: সুশান্ত কবিরাজ বাড়ির নং : n0085 বয়স : 59 লিঙ্গ : মহিলা	WB/40/188/246492	ফটো উপলব্ধ

বিধানসভা নির্বাচনক্ষেত্রের নং, নাম : 191-বলাগড়
ভাগ নং, নাম : 1-ভবানীপুর চর

31	WB/40/188/246081	নাম : বিশ্বজিত কবিরাজ পিতার নাম: নিহার কবিরাজ বাড়ির নং : n0084 বয়স : 49 লিঙ্গ : পুরুষ	ফটো উপলব্ধ	32	WB/40/188/225275	নাম : রেখা কবিরাজ স্বামীর নাম: বিশ্বজিত কবিরাজ বাড়ির নং : n0084 বয়স : 50 লিঙ্গ : মহিলা	ফটো উপলব্ধ	33	NGB1601202	নাম : রিক্কু কবিরাজ স্বামীর নাম: জয়দেব কবিরাজ বাড়ির নং : n0083 বয়স : 34 লিঙ্গ : মহিলা	ফটো উপলব্ধ
34	LCX2026896	নাম : চৈতালী কবিরাজ স্বামীর নাম: সুবিমল কবিরাজ বাড়ির নং : n0092 বয়স : 39 লিঙ্গ : মহিলা	ফটো উপলব্ধ	35	WB/40/188/246080	নাম : সুবিমল কবিরাজ পিতার নাম: সুবোল কবিরাজ বাড়ির নং : n0092 বয়স : 51 লিঙ্গ : পুরুষ	ফটো উপলব্ধ	36	WB/40/188/246138	নাম : সীমা কবিরাজ স্বামীর নাম: দিলীপ কবিরাজ বাড়ির নং : n0092 বয়স : 53 লিঙ্গ : মহিলা	ফটো উপলব্ধ
37	WB/40/188/246569	নাম : দিলীপ কবিরাজ পিতার নাম: সুবোল কবিরাজ বাড়ির নং : n0092 বয়স : 61 লিঙ্গ : পুরুষ	ফটো উপলব্ধ	38	WB/40/188/246490	নাম : সুলেখা কবিরাজ স্বামীর নাম: দুলাল কবিরাজ বাড়ির নং : n0091 বয়স : 63 লিঙ্গ : মহিলা	ফটো উপলব্ধ	39	WB/40/188/246779	নাম : দুলাল কবিরাজ পিতার নাম: অতুল কবিরাজ বাড়ির নং : n0091 বয়স : 68 লিঙ্গ : পুরুষ	ফটো উপলব্ধ
40	WB/40/188/246544	নাম : ঝর্ণা কবিরাজ স্বামীর নাম: নুপেন কবিরাজ বাড়ির নং : n0089 বয়স : 53 লিঙ্গ : মহিলা	ফটো উপলব্ধ	41	WB/40/188/246678	নাম : নুপেন কবিরাজ পিতার নাম: নারায়ন কবিরাজ বাড়ির নং : n0089 বয়স : 58 লিঙ্গ : পুরুষ	ফটো উপলব্ধ	42	LCX1293083	নাম : কৃষ্ণা কবিরাজ স্বামীর নাম: দীপক কবিরাজ বাড়ির নং : n0088 বয়স : 46 লিঙ্গ : মহিলা	ফটো উপলব্ধ
43	WB/40/188/246717	নাম : সন্তোষ কবিরাজ পিতার নাম: সুকুমার কবিরাজ বাড়ির নং : n0020 বয়স : 69 লিঙ্গ : পুরুষ	ফটো উপলব্ধ	44	NGB1715697	নাম : টুম্পা কবিরাজ (সাহা) স্বামীর নাম: সুখেন্দু কবিরাজ বাড়ির নং : n0020 বয়স : 36 লিঙ্গ : মহিলা	ফটো উপলব্ধ	45	LCX1148220	নাম : সুখেন্দু কবিরাজ পিতার নাম: শৈলেন কবিরাজ বাড়ির নং : এন0000 বয়স : 46 লিঙ্গ : পুরুষ	ফটো উপলব্ধ
46	NGB1308949	নাম : পলি কবিরাজ স্বামীর নাম: শুভেন্দু কবিরাজ বাড়ির নং : n0020 বয়স : 38 লিঙ্গ : মহিলা	ফটো উপলব্ধ	47	NGB2528875	নাম : শুভেন্দু কবিরাজ পিতার নাম: শৈলেন কবিরাজ বাড়ির নং : এন0000 বয়স : 49 লিঙ্গ : পুরুষ	ফটো উপলব্ধ	48	WB/40/188/246125	নাম : কণকলতা কবিরাজ স্বামীর নাম: শৈলেন কবিরাজ বাড়ির নং : n0020 বয়স : 66 লিঙ্গ : মহিলা	ফটো উপলব্ধ
49	WB/40/188/246031	নাম : শৈলেন কবিরাজ পিতার নাম: সুকুমার কবিরাজ বাড়ির নং : n0020 বয়স : 76 লিঙ্গ : পুরুষ	ফটো উপলব্ধ	50	LCX1148568	নাম : বিতীকা কবিরাজ স্বামীর নাম: সুশান্ত কবিরাজ বাড়ির নং : n0019 বয়স : 53 লিঙ্গ : মহিলা	ফটো উপলব্ধ	51	NGB1308857	নাম : সুপ্রিয়া কবিরাজ স্বামীর নাম: সুধেন কবিরাজ বাড়ির নং : n0019 বয়স : 35 লিঙ্গ : মহিলা	ফটো উপলব্ধ
52	LCX1290584	নাম : সুধেন কবিরাজ পিতার নাম: সুবোধ কবিরাজ বাড়ির নং : n0019 বয়স : 43 লিঙ্গ : পুরুষ	ফটো উপলব্ধ	53	LCX1734821	নাম : পম্পা কবিরাজ স্বামীর নাম: সৌমেন কবিরাজ বাড়ির নং : n0019 বয়স : 41 লিঙ্গ : মহিলা	ফটো উপলব্ধ	54	LCX1149152	নাম : সৌমেন কবিরাজ পিতার নাম: সুবোধ কবিরাজ বাড়ির নং : n0019 বয়স : 51 লিঙ্গ : পুরুষ	ফটো উপলব্ধ
55	LCX1148576	নাম : চঞ্চলা কবিরাজ স্বামীর নাম: প্রশান্ত কবিরাজ বাড়ির নং : n0019 বয়স : 46 লিঙ্গ : মহিলা	ফটো উপলব্ধ	56	WB/40/188/246236	নাম : প্রশান্ত কবিরাজ পিতার নাম: সুবোধ কবিরাজ বাড়ির নং : n0019 বয়স : 54 লিঙ্গ : পুরুষ	ফটো উপলব্ধ	57	WB/40/188/246128	নাম : কানন কবিরাজ স্বামীর নাম: সুবোধ কবিরাজ বাড়ির নং : n0019 বয়স : 71 লিঙ্গ : মহিলা	ফটো উপলব্ধ
58	LCX2177186	নাম : সন্ধ্যা কবিরাজ স্বামীর নাম: অনুপ কবিরাজ বাড়ির নং : n0018 বয়স : 65 লিঙ্গ : মহিলা	ফটো উপলব্ধ	59	NGB1424761	নাম : অনিষা কবিরাজ পিতার নাম: অশোক কবিরাজ বাড়ির নং : n0018 বয়স : 34 লিঙ্গ : মহিলা	ফটো উপলব্ধ	60	WB/40/188/246243	নাম : বানী কবিরাজ স্বামীর নাম: অশোক কবিরাজ বাড়ির নং : n0018 বয়স : 60 লিঙ্গ : মহিলা	ফটো উপলব্ধ

61 নাম : অশোক কবিরাজ পিতার নাম: আশুতোষ কবিরাজ বাড়ির নং : n0018 বয়স : 69 লিঙ্গ : পুরুষ	LCX0497867 ফটো উপলব্ধ	62 নাম : রীতেশ কবিরাজ পিতার নাম: রঞ্জিত কবিরাজ বাড়ির নং : n0016 বয়স : 29 লিঙ্গ : পুরুষ	NGB1829183 ফটো উপলব্ধ	63 নাম : লতিকা কবিরাজ স্বামীর নাম: অম্বজিত কবিরাজ বাড়ির নং : n0016 বয়স : 46 লিঙ্গ : মহিলা	LCX2026938 ফটো উপলব্ধ
64 নাম : অম্বজিত কবিরাজ পিতার নাম: রমেশ কবিরাজ বাড়ির নং : n0016 বয়স : 53 লিঙ্গ : পুরুষ	NGB2595353 ফটো উপলব্ধ	65 নাম : মনিকা কবিরাজ স্বামীর নাম: বিশুজিত কবিরাজ বাড়ির নং : n0016 বয়স : 47 লিঙ্গ : মহিলা	LCX1148683 ফটো উপলব্ধ	66 নাম : বিশুজিত কবিরাজ পিতার নাম: রমেশ কবিরাজ বাড়ির নং : n0016 বয়স : 55 লিঙ্গ : পুরুষ	WB/40/188/246428 ফটো উপলব্ধ
67 নাম : আরতী কবিরাজ স্বামীর নাম: সুজিত কবিরাজ বাড়ির নং : n0016 বয়স : 48 লিঙ্গ : মহিলা	WB/40/188/246276 ফটো উপলব্ধ	68 নাম : শিখা কবিরাজ স্বামীর নাম: পুলকেশ কবিরাজ বাড়ির নং : n0008 বয়স : 37 লিঙ্গ : মহিলা	NGB1601228 ফটো উপলব্ধ	69 নাম : পুলকেশ কবিরাজ পিতার নাম: অধির কবিরাজ বাড়ির নং : n0008 বয়স : 55 লিঙ্গ : পুরুষ	WB/40/188/246097 ফটো উপলব্ধ
70 নাম : রুশ্মিনী কবিরাজ স্বামীর নাম: অনিমেষ কবিরাজ বাড়ির নং : n0008 বয়স : 46 লিঙ্গ : মহিলা	LCX1291251 ফটো উপলব্ধ	71 নাম : অনিমেষ কবিরাজ পিতার নাম: অধির কবিরাজ বাড়ির নং : n0008 বয়স : 59 লিঙ্গ : পুরুষ	WB/40/188/246345 ফটো উপলব্ধ	72 নাম : সন্দ্যারানী কবিরাজ স্বামীর নাম: অধির কবিরাজ বাড়ির নং : n0008 বয়স : 73 লিঙ্গ : মহিলা	LCX1149434 ফটো উপলব্ধ
73 নাম : সাধনা কবিরাজ স্বামীর নাম: সজত কবিরাজ বাড়ির নং : n0001 বয়স : 34 লিঙ্গ : মহিলা	NGB1601285 ফটো উপলব্ধ	74 নাম : সজত কবিরাজ পিতার নাম: রণদা কবিরাজ বাড়ির নং : n0001 বয়স : 43 লিঙ্গ : পুরুষ	LCX2245223 ফটো উপলব্ধ	75 নাম : বিশাখা কবিরাজ স্বামীর নাম: রজত কবিরাজ বাড়ির নং : n0001 বয়স : 39 লিঙ্গ : মহিলা	LCX2026946 ফটো উপলব্ধ
76 নাম : রজত কবিরাজ পিতার নাম: রনদা কবিরাজ বাড়ির নং : n0001 বয়স : 49 লিঙ্গ : পুরুষ	LCX1150622 ফটো উপলব্ধ	77 নাম : অর্চনা কবিরাজ স্বামীর নাম: রঞ্জন কবিরাজ বাড়ির নং : n0001 বয়স : 49 লিঙ্গ : মহিলা	WB/12/081/447657 ফটো উপলব্ধ	78 নাম : রঞ্জন কবিরাজ পিতার নাম: রনদা কবিরাজ বাড়ির নং : n0001 বয়স : 59 লিঙ্গ : পুরুষ	LCX1675750 ফটো উপলব্ধ
79 নাম : সুজিত কবিরাজ পিতার নাম: রমেশ কবিরাজ বাড়ির নং : n0016 বয়স : 57 লিঙ্গ : পুরুষ	NGB2595254 ফটো উপলব্ধ	80 নাম : লক্ষী কবিরাজ স্বামীর নাম: রণজিত কবিরাজ বাড়ির নং : n0016 বয়স : 59 লিঙ্গ : মহিলা	WB/40/188/246829 ফটো উপলব্ধ	81 নাম : রুমি কবিরাজ স্বামীর নাম: ইন্দ্রজিত কবিরাজ বাড়ির নং : n0015 বয়স : 43 লিঙ্গ : মহিলা	LCX1677475 ফটো উপলব্ধ
82 নাম : ইন্দ্রজিত কবিরাজ পিতার নাম: গনেশ কবিরাজ বাড়ির নং : n0015 বয়স : 54 লিঙ্গ : পুরুষ	NGB2656825 ফটো উপলব্ধ	83 নাম : বাপন কবিরাজ পিতার নাম: ভাদু কবিরাজ বাড়ির নং : n0014 বয়স : 31 লিঙ্গ : পুরুষ	NGB1601301 ফটো উপলব্ধ	84 নাম : সোমা কবিরাজ (অধিকারী) স্বামীর নাম: বাপন কবিরাজ বাড়ির নং : n0014 বয়স : 30 লিঙ্গ : মহিলা	NGB1829241 ফটো উপলব্ধ
85 নাম : বাপ্পা কবিরাজ পিতার নাম: ভাদু কবিরাজ বাড়ির নং : n0014 বয়স : 34 লিঙ্গ : পুরুষ	NGB1601210 ফটো উপলব্ধ	86 নাম : গঙ্গা কবিরাজ স্বামীর নাম: ভাদু কবিরাজ বাড়ির নং : n0014 বয়স : 59 লিঙ্গ : মহিলা	WB/40/188/246396 ফটো উপলব্ধ	87 নাম : উতপল কবিরাজ পিতার নাম: বিষ্ণুপদ কবিরাজ বাড়ির নং : n0014 বয়স : 59 লিঙ্গ : পুরুষ	WB/40/188/246405 ফটো উপলব্ধ
88 নাম : রাকেশ কবিরাজ পিতার নাম: সুকুমার কবিরাজ বাড়ির নং : n0009 বয়স : 35 লিঙ্গ : পুরুষ	NGB1308899 ফটো উপলব্ধ	89 নাম : শতাব্দী কবিরাজ স্বামীর নাম: বিদেশ কবিরাজ বাড়ির নং : n0008 বয়স : 36 লিঙ্গ : মহিলা	NGB1601335 ফটো উপলব্ধ	90 নাম : বিদেশ কবিরাজ পিতার নাম: অধির কবিরাজ বাড়ির নং : n0008 বয়স : 43 লিঙ্গ : পুরুষ	LCX1291277 ফটো উপলব্ধ

বিধানসভা নির্বাচনক্ষেত্রের নং, নাম : 191-বলাগড়
ভাগ নং, নাম : 1-ভবানীপুর চর

91	NGB1830637	ফটো উপলব্ধ	92	NGB2123099	ফটো উপলব্ধ	93	NGB2162816	ফটো উপলব্ধ
নাম : রীম্পা কবিরাজ স্বামীর নাম: সুজয় কবিরাজ বাড়ির নং : n0147 বয়স : 32 লিঙ্গ : মহিলা			নাম : সুদীপ্ত কবিরাজ পিতার নাম: শ্যামল কবিরাজ বাড়ির নং : এন0086 বয়স : 25 লিঙ্গ : পুরুষ			নাম : সাগর কবিরাজ পিতার নাম: বিশ্বজিৎ কবিরাজ বাড়ির নং : এন0016 বয়স : 25 লিঙ্গ : পুরুষ		
94	NGB2279271	ফটো উপলব্ধ	95	NGB2344299	ফটো উপলব্ধ	96	NGB2344000	ফটো উপলব্ধ
নাম : সূতেশ্বর কবিরাজ পিতার নাম: সুজিত কবিরাজ বাড়ির নং : N0016 বয়স : 24 লিঙ্গ : মহিলা			নাম : সুস্মিতা কবিরাজ পিতার নাম: সুবিমল কবিরাজ বাড়ির নং : এন0092 বয়স : 23 লিঙ্গ : মহিলা			নাম : অতনু কবিরাজ পিতার নাম: অনূপ কবিরাজ বাড়ির নং : এন0082 বয়স : 23 লিঙ্গ : পুরুষ		
97	NGB2562502	ফটো উপলব্ধ	98	NGB2007425	ফটো উপলব্ধ	99	LCX2245199	ফটো উপলব্ধ
নাম : অনুরাধা কবিরাজ পিতার নাম: অনূপ কবিরাজ বাড়ির নং : ভবানীপুর চর বয়স : 20 লিঙ্গ : মহিলা			নাম : প্রিয়ান্বিতা কবিরাজ স্বামীর নাম: সুরজিৎ কবিরাজ বাড়ির নং : এন0085 বয়স : 27 লিঙ্গ : মহিলা			নাম : প্রসেনজিৎ কবিরাজ পিতার নাম: সাধন কবিরাজ বাড়ির নং : এন0015 বয়স : 37 লিঙ্গ : পুরুষ		
100	NGB2426310	ফটো উপলব্ধ	101	NGB2435576	ফটো উপলব্ধ	102	NGB2500437	ফটো উপলব্ধ
নাম : অর্কিতা কবিরাজ পিতার নাম: অম্বজিৎ কবিরাজ বাড়ির নং : এন0016 বয়স : 22 লিঙ্গ : মহিলা			নাম : দেবাশিষ কবিরাজ পিতার নাম: রঞ্জন কবিরাজ বাড়ির নং : এন0001 বয়স : 22 লিঙ্গ : পুরুষ			নাম : সায়ন কবীরাজ পিতার নাম: বিশ্বজিৎ কবীরাজ বাড়ির নং : এন0064 বয়স : 22 লিঙ্গ : পুরুষ		
103	NGB2493096	ফটো উপলব্ধ	104	NGB2509743	ফটো উপলব্ধ	105	NGB2571941	ফটো উপলব্ধ
নাম : রাজেশ কবীরাজ পিতার নাম: রজত কবীরাজ বাড়ির নং : এন001 বয়স : 21 লিঙ্গ : পুরুষ			নাম : সুপম কবীরাজ পিতার নাম: সৌমেন কবীরাজ বাড়ির নং : এন0019 বয়স : 21 লিঙ্গ : পুরুষ			নাম : প্রিতম কবিরাজ পিতার নাম: প্রশান্ত কবিরাজ বাড়ির নং : এন0019 বয়স : 20 লিঙ্গ : পুরুষ		
106	NGB2090140	ফটো উপলব্ধ	107	NGB2279404	ফটো উপলব্ধ	108	LCX1734797	ফটো উপলব্ধ
নাম : অমৃত কবিরাজ পিতার নাম: অনূপ কবিরাজ বাড়ির নং : n0125 বয়স : 26 লিঙ্গ : পুরুষ			নাম : অমিষা কবিরাজ পিতার নাম: অনূপ কবিরাজ বাড়ির নং : N0018 বয়স : 24 লিঙ্গ : মহিলা			নাম : মহাদেব কবিরাজ পিতার নাম: লক্ষন চন্দ্র কবিরাজ বাড়ির নং : এন0458 বয়স : 41 লিঙ্গ : পুরুষ		
109	NGB1913367	ফটো উপলব্ধ	110	NGB1913383	ফটো উপলব্ধ	111	WB/40/188/246338	ফটো উপলব্ধ
নাম : কুনাল কবিরাজ পিতার নাম: দুলাল কবিরাজ বাড়ির নং : n0091 বয়স : 28 লিঙ্গ : পুরুষ			নাম : রিম্পা কবিরাজ স্বামীর নাম: মহাদেব কবিরাজ বাড়ির নং : n0080 বয়স : 29 লিঙ্গ : মহিলা			নাম : আরতী কবিরাজ স্বামীর নাম: নিধির কুমার কবিরাজ বাড়ির নং : n0077 বয়স : 63 লিঙ্গ : মহিলা		
112	NGB1975127	ফটো উপলব্ধ	113	NGB2595155	ফটো উপলব্ধ	114	NGB2090124	ফটো উপলব্ধ
নাম : মনোজিৎ কবিরাজ পিতার নাম: বিশ্বজিৎ কবিরাজ বাড়ির নং : n0016 বয়স : 28 লিঙ্গ : পুরুষ			নাম : গীতারানী কবিরাজ স্বামীর নাম: সুভাষ চন্দ্র কবিরাজ বাড়ির নং : n0021 বয়স : 67 লিঙ্গ : মহিলা			নাম : স্বরূপ কবিরাজ পিতার নাম: দিপক কবিরাজ বাড়ির নং : n0123 বয়স : 26 লিঙ্গ : পুরুষ		
115	NGB2090157	ফটো উপলব্ধ	116	NGB2090165	ফটো উপলব্ধ	117	NGB2090272	ফটো উপলব্ধ
নাম : মিঠুন কবিরাজ পিতার নাম: নূপেন কবিরাজ বাড়ির নং : n0126 বয়স : 26 লিঙ্গ : পুরুষ			নাম : রাহুল কবিরাজ পিতার নাম: উৎপল কবিরাজ বাড়ির নং : n0127 বয়স : 26 লিঙ্গ : পুরুষ			নাম : সুমনা কবিরাজ পিতার নাম: সুজিৎ কবিরাজ বাড়ির নং : n0135 বয়স : 26 লিঙ্গ : মহিলা		
118	NGB2090223	ফটো উপলব্ধ	119	NGB1223767	ফটো উপলব্ধ	120	NGB2331049	ফটো উপলব্ধ
নাম : মুনাল কবিরাজ পিতার নাম: দুলাল কবিরাজ বাড়ির নং : n0131 বয়স : 26 লিঙ্গ : পুরুষ			নাম : পৌষালী মজুমদার পিতার নাম: বুলবুল মজুমদার বাড়ির নং : এন0015 বয়স : 35 লিঙ্গ : মহিলা			নাম : কাবেরী কবিরাজ স্বামীর নাম: সাধন কবিরাজ বাড়ির নং : এন0015 বয়স : 57 লিঙ্গ : মহিলা		

বিধানসভা নির্বাচনক্ষেত্রের নং, নাম : 191-বলাগড়
ভাগ নং, নাম : 1-ভবানীপুর চর

121	NGB2331031	ফটো উপলব্ধ	122	NGB2333540	ফটো উপলব্ধ	Q 123	NCS2337798	ফটো উপলব্ধ
নাম : মেনকা কবিরাজ স্বামীর নাম: গনেশ কবিরাজ বাড়ির নং : এন0015 বয়স : 83 লিঙ্গ : মহিলা			নাম : সাধন কবিরাজ পিতার নাম: গনেশ কবিরাজ বাড়ির নং : এন0015 বয়স : 65 লিঙ্গ : পুরুষ			নাম : উত্তম হালদার পিতার নাম: রমেন হালদার বাড়ির নং : এন014 বয়স : 44 লিঙ্গ : পুরুষ		
124	NGB2372472	ফটো উপলব্ধ	125	LCX2026904	ফটো উপলব্ধ	126	NGB2280139	ফটো উপলব্ধ
নাম : স্বপ্না হালদার স্বামীর নাম: মোহন হালদার বাড়ির নং : এন009 বয়স : 23 লিঙ্গ : মহিলা			নাম : সহদেব কবিরাজ পিতার নাম: লক্ষন কবিরাজ বাড়ির নং : এন045 বয়স : 39 লিঙ্গ : পুরুষ			নাম : বরুন ঘরামী পিতার নাম: বিরাজ ঘরামী বাড়ির নং : N0100 বয়স : 24 লিঙ্গ : পুরুষ		
127	WB/40/188/246005	ফটো উপলব্ধ	128	LCX1150465	ফটো উপলব্ধ	129	LCX1148584	ফটো উপলব্ধ
নাম : সুভাষ চন্দ্র কবিরাজ পিতার নাম: সুকুমার কবিরাজ বাড়ির নং : n0022 বয়স : 73 লিঙ্গ : পুরুষ			নাম : উজ্জল ঘোষ পিতার নাম: গৌর ঘোষ বাড়ির নং : n0022 বয়স : 61 লিঙ্গ : পুরুষ			নাম : মঙ্গলা ঘোষ স্বামীর নাম: গৌর ঘোষ বাড়ির নং : n0022 বয়স : 81 লিঙ্গ : মহিলা		
130	LCX1150473	ফটো উপলব্ধ	131	NGB2504272	ফটো উপলব্ধ	132	NCS2337756	ফটো উপলব্ধ
নাম : আলো ঘোষ স্বামীর নাম: উজ্জল ঘোষ বাড়ির নং : n0022 বয়স : 48 লিঙ্গ : মহিলা			নাম : সোমা ঘোষ স্বামীর নাম: সজল ঘোষ বাড়ির নং : এন002 বয়স : 44 লিঙ্গ : মহিলা			নাম : রীতা হালদার স্বামীর নাম: উত্তম হালদার বাড়ির নং : এন02 বয়স : 34 লিঙ্গ : মহিলা		
133	NGB2090215	ফটো উপলব্ধ	134	NGB1913292	ফটো উপলব্ধ	135	NGB1781996	ফটো উপলব্ধ
নাম : কৌশিক ঘোষ পিতার নাম: উজ্জল ঘোষ বাড়ির নং : n0130 বয়স : 26 লিঙ্গ : পুরুষ			নাম : রাকেশ ঘোষ পিতার নাম: উজ্জল ঘোষ বাড়ির নং : n0022 বয়স : 29 লিঙ্গ : পুরুষ			নাম : মিঠুন ঘোষ পিতার নাম: রঞ্জন ঘোষ বাড়ির নং : এন0232 বয়স : 46 লিঙ্গ : পুরুষ		
Q 136	NGB2005320	ফটো উপলব্ধ	137	NGB2404473	ফটো উপলব্ধ	138	NGB2279636	ফটো উপলব্ধ
নাম : পরান চক্রবর্তী পিতার নাম: শিবশঙ্কর চক্রবর্তী বাড়ির নং : বয়স : 52 লিঙ্গ : পুরুষ			নাম : রনজিৎ চক্রবর্তী পিতার নাম: পরান চক্রবর্তী বাড়ির নং : এন0117 বয়স : 22 লিঙ্গ : পুরুষ			নাম : পূজা চক্রবর্তী পিতার নাম: পরান চক্রবর্তী বাড়ির নং : N0117 বয়স : 24 লিঙ্গ : মহিলা		
139	NGB2005379	ফটো উপলব্ধ	140	NGB2371953	ফটো উপলব্ধ	141	NGB2371912	ফটো উপলব্ধ
নাম : সঞ্জয় দাস পিতার নাম: সুভাষ দাস বাড়ির নং : n0102 বয়স : 28 লিঙ্গ : পুরুষ			নাম : সঞ্জিত দাস পিতার নাম: সুভাষ দাস বাড়ির নং : এন0102 বয়স : 23 লিঙ্গ : পুরুষ			নাম : তুহিন তেওয়ারী পিতার নাম: লক্ষন তেওয়ারী বাড়ির নং : এন0011 বয়স : 24 লিঙ্গ : পুরুষ		
142	SRA1469105	ফটো উপলব্ধ	143	LCX0498600	ফটো উপলব্ধ	144	LCX1149467	ফটো উপলব্ধ
নাম : সুপর্ণা প্রামানিক স্বামীর নাম: সনৎ প্রামানিক বাড়ির নং : এন0079 বয়স : 36 লিঙ্গ : মহিলা			নাম : নেপাল প্রামানিক পিতার নাম: গৌর প্রামানিক বাড়ির নং : n0062 বয়স : 64 লিঙ্গ : পুরুষ			নাম : রানী প্রামানিক স্বামীর নাম: সুধীর প্রামানিক বাড়ির নং : n0050 বয়স : 86 লিঙ্গ : মহিলা		
145	NGB1913409	ফটো উপলব্ধ	146	NGB2426344	ফটো উপলব্ধ	147	NGB2426294	ফটো উপলব্ধ
নাম : সুদেষ্ণা প্রামানিক স্বামীর নাম: শিশির প্রামানিক বাড়ির নং : n0061 বয়স : 29 লিঙ্গ : মহিলা			নাম : রিয়া তেওয়ারী পিতার নাম: লক্ষন তেওয়ারী বাড়ির নং : এন0011 বয়স : 22 লিঙ্গ : মহিলা			নাম : সুরজিৎ প্রামানিক পিতার নাম: শ্রীদাম প্রামানিক বাড়ির নং : এন0010 বয়স : 22 লিঙ্গ : পুরুষ		
148	NGB2371946	ফটো উপলব্ধ	149	WB/40/188/246588	ফটো উপলব্ধ	150	WB/40/188/246704	ফটো উপলব্ধ
নাম : নিকিতা প্রামাণিক বাছার স্বামীর নাম: পলাশ বাছার বাড়ির নং : মিলনগড় 121 বুথ বয়স : 23 লিঙ্গ : মহিলা			নাম : ঝুন রানী প্রামানিক স্বামীর নাম: গজেন্দ্র নাথ প্রামানিক বাড়ির নং : n0012 বয়স : 59 লিঙ্গ : মহিলা			নাম : বিশাখা প্রামানিক স্বামীর নাম: অধীর প্রামানিক বাড়ির নং : n0049 বয়স : 71 লিঙ্গ : মহিলা		

বিধানসভা নির্বাচনক্ষেত্রের নং, নাম : 191-বলাগড়
ভাগ নং, নাম : 1-ভবানীপুর চর

151 নাম : পৌতম প্রামানিক পিতার নাম: অধীর প্রামানিক বাড়ির নং : n0049 বয়স : 53 লিঙ্গ : পুরুষ ফটো উপলব্ধ	WB/40/188/246047	152 নাম : সিদ্ধার্থ প্রামানিক পিতার নাম: অধীর প্রামানিক বাড়ির নং : n0049 বয়স : 49 লিঙ্গ : পুরুষ ফটো উপলব্ধ	WB/40/188/246102	153 নাম : বনিতা প্রামানিক স্বামীর নাম: সিদ্ধার্থ প্রামানিক বাড়ির নং : n0049 বয়স : 36 লিঙ্গ : মহিলা ফটো উপলব্ধ	NGB1424811
154 নাম : জয়িতা প্রামানিক স্বামীর নাম: সমীর প্রামানিক বাড়ির নং : n0010 বয়স : 39 লিঙ্গ : মহিলা ফটো উপলব্ধ	NGB1259035	155 নাম : রবীন্দ্রনাথ প্রামানিক পিতার নাম: গজেন্দ্রনাথ প্রামানিক বাড়ির নং : n0010 বয়স : 30 লিঙ্গ : পুরুষ ফটো উপলব্ধ	NGB1715622	156 নাম : গনেন প্রামানিক পিতার নাম: গৌর প্রামানিক বাড়ির নং : n0011 বয়স : 71 লিঙ্গ : পুরুষ ফটো উপলব্ধ	WB/40/188/246317
157 নাম : সীতা প্রামানিক স্বামীর নাম: গনেন প্রামানিক বাড়ির নং : n0011 বয়স : 66 লিঙ্গ : মহিলা ফটো উপলব্ধ	WB/40/188/246504	158 নাম : গজেন্দ্রনাথ প্রামানিক পিতার নাম: গৌর প্রামানিক বাড়ির নং : n0011 বয়স : 66 লিঙ্গ : পুরুষ ফটো উপলব্ধ	LCX1149640	159 নাম : গীতা তেওয়ারী স্বামীর নাম: লক্ষন তেওয়ারী বাড়ির নং : n0011 বয়স : 43 লিঙ্গ : মহিলা ফটো উপলব্ধ	LCX1734854
160 নাম : লক্ষণ তেওয়ারী পিতার নাম: সীতারাম তেওয়ারী বাড়ির নং : n0011 বয়স : 51 লিঙ্গ : পুরুষ ফটো উপলব্ধ	NGB2307833	161 নাম : সনকা প্রামানিক স্বামীর নাম: শ্রীদাম প্রামানিক বাড়ির নং : n0010 বয়স : 41 লিঙ্গ : মহিলা ফটো উপলব্ধ	LCX1734888	162 নাম : সুন্দা প্রামানিক পিতার নাম: শ্রীদাম প্রামানিক বাড়ির নং : N0010 বয়স : 24 লিঙ্গ : মহিলা ফটো উপলব্ধ	NGB2279149
163 নাম : শ্রীদাম প্রামানিক পিতার নাম: সুবোল প্রামানিক বাড়ির নং : n0010 বয়স : 57 লিঙ্গ : পুরুষ ফটো উপলব্ধ	LCX1149004	164 নাম : সমীর কুমার প্রামানিক পিতার নাম: সুবোল প্রামানিক বাড়ির নং : n0010 বয়স : 50 লিঙ্গ : পুরুষ ফটো উপলব্ধ	WB/40/188/246763	165 নাম : টগরী প্রামানিক স্বামীর নাম: নেপাল প্রামানিক বাড়ির নং : n0062 বয়স : 56 লিঙ্গ : মহিলা ফটো উপলব্ধ	LCX0498618
166 নাম : শিশির প্রামানিক পিতার নাম: গোপাল প্রামানিক বাড়ির নং : n0061 বয়স : 47 লিঙ্গ : পুরুষ ফটো উপলব্ধ	LCX1150614	167 নাম : রেনু প্রামানিক স্বামীর নাম: অসীম প্রামানিক বাড়ির নং : n0061 বয়স : 45 লিঙ্গ : মহিলা ফটো উপলব্ধ	LCX2026961	168 নাম : অসীম প্রামানিক পিতার নাম: গোপাল প্রামানিক বাড়ির নং : n0061 বয়স : 52 লিঙ্গ : পুরুষ ফটো উপলব্ধ	WB/40/188/246516
169 নাম : সাবিত্রী প্রামানিক স্বামীর নাম: গোপাল প্রামানিক বাড়ির নং : n0061 বয়স : 67 লিঙ্গ : মহিলা ফটো উপলব্ধ	WB/40/188/246690	170 নাম : সুপ্রিয়া প্রামানিক স্বামীর নাম: নিশীথ প্রামানিক বাড়ির নং : n0061 বয়স : 36 লিঙ্গ : মহিলা ফটো উপলব্ধ	NGB1308923	171 নাম : নিশীথ প্রামানিক পিতার নাম: গোপালচন্দ্র প্রামানিক বাড়ির নং : n0061 বয়স : 48 লিঙ্গ : পুরুষ ফটো উপলব্ধ	LCX1148915
172 নাম : শ্রেয়া প্রামানিক পিতার নাম: অসীম প্রামানিক বাড়ির নং : এন0061 বয়স : 21 লিঙ্গ : মহিলা ফটো উপলব্ধ	NGB2562437	173 নাম : প্রতিমা প্রামানিক স্বামীর নাম: সঞ্জিত প্রামানিক বাড়ির নং : n0050 বয়স : 32 লিঙ্গ : মহিলা ফটো উপলব্ধ	NGB1715721	174 নাম : রমা প্রামানিক স্বামীর নাম: শঙ্কর প্রামানিক বাড়ির নং : n0050 বয়স : 37 লিঙ্গ : মহিলা ফটো উপলব্ধ	NGB1308907
175 নাম : অনিতা প্রামানিক স্বামীর নাম: উজ্জল প্রামানিক বাড়ির নং : n0050 বয়স : 49 লিঙ্গ : মহিলা ফটো উপলব্ধ	LCX0498550	176 নাম : শংকর প্রামানিক পিতার নাম: সুধীর প্রামানিক বাড়ির নং : n0050 বয়স : 46 লিঙ্গ : পুরুষ ফটো উপলব্ধ	LCX1149566	177 নাম : বিশুজিত প্রামানিক পিতার নাম: সুধীর প্রামানিক বাড়ির নং : n0050 বয়স : 48 লিঙ্গ : পুরুষ ফটো উপলব্ধ	LCX1734870
178 নাম : মৌসুমী প্রামানিক স্বামীর নাম: উত্তম প্রামানিক বাড়ির নং : n0050 বয়স : 45 লিঙ্গ : মহিলা ফটো উপলব্ধ	LCX2177087	179 নাম : উত্তম প্রামানিক পিতার নাম: সুধীর প্রামানিক বাড়ির নং : n0050 বয়স : 53 লিঙ্গ : পুরুষ ফটো উপলব্ধ	WB/40/188/246846	# 180 নাম : উজ্জল প্রামানিক পিতার নাম: সুধীর প্রামানিক বাড়ির নং : n0050 বয়স : 59 লিঙ্গ : পুরুষ ফটো উপলব্ধ	NGB2594950

বিধানসভা নির্বাচনক্ষেত্রের নং, নাম : 191-বলাগড়
ভাগ নং, নাম : 1-ভবানীপুর চর

181 নাম : অনিতা প্রামাণিক স্বামীর নাম : গৌতম প্রামাণিক বাড়ির নং : n0049 বয়স : 34 লিঙ্গ : মহিলা	NGB1502566 ফটো উপলব্ধ	182 নাম : সনত প্রামাণিক পিতার নাম : অধীর প্রামাণিক বাড়ির নং : n0049 বয়স : 44 লিঙ্গ : পুরুষ	LCX1734862 ফটো উপলব্ধ	183 নাম : সঞ্জিত প্রামাণিক পিতার নাম : অধীর প্রামাণিক বাড়ির নং : n0049 বয়স : 47 লিঙ্গ : পুরুষ	LCX1149277 ফটো উপলব্ধ
184 নাম : আশালতা প্রামাণিক স্বামীর নাম : সুধাময় প্রামাণিক বাড়ির নং : n0010 বয়স : 61 লিঙ্গ : মহিলা	WB/40/188/246591 ফটো উপলব্ধ	185 নাম : সুধাময় প্রামাণিক পিতার নাম : সুবোল প্রামাণিক বাড়ির নং : n0010 বয়স : 66 লিঙ্গ : পুরুষ	WB/40/188/246743 ফটো উপলব্ধ	186 নাম : মামনি পাকুই স্বামীর নাম : কঙ্কন পাকুই বাড়ির নং : n0136 বয়স : 32 লিঙ্গ : মহিলা	NGB2090280 ফটো উপলব্ধ
187 নাম : রেখা পালিত স্বামীর নাম : পরিমল পালিত বাড়ির নং : n0112 বয়স : 51 লিঙ্গ : মহিলা	WB/40/188/246672 ফটো উপলব্ধ	188 নাম : পরিমল পালিত পিতার নাম : রনজিত পালিত বাড়ির নং : n0051 বয়স : 54 লিঙ্গ : পুরুষ	WB/40/188/246562 ফটো উপলব্ধ	# 189 নাম : স্বপন পালিত পিতার নাম : রনজিত পালিত বাড়ির নং : n0051 বয়স : 57 লিঙ্গ : পুরুষ	NGB2670057 ফটো উপলব্ধ
190 নাম : সন্ধ্যারানী পালিত স্বামীর নাম : রনজিত পালিত বাড়ির নং : n0051 বয়স : 73 লিঙ্গ : মহিলা	WB/40/188/246602 ফটো উপলব্ধ	191 নাম : সৌমিলী পালিত পিতার নাম : পরিমল পালিত বাড়ির নং : এন0051 বয়স : 22 লিঙ্গ : মহিলা	NGB2426435 ফটো উপলব্ধ	192 নাম : শিবানী ব্যাপারী স্বামীর নাম : মঙ্গল ব্যাপারী বাড়ির নং : এন0000 বয়স : 56 লিঙ্গ : মহিলা	LCX1292523 ফটো উপলব্ধ
193 নাম : মঙ্গল ব্যাপারী পিতার নাম : কালীপদ ব্যাপারী বাড়ির নং : এন0073 বয়স : 62 লিঙ্গ : পুরুষ	LCX1292507 ফটো উপলব্ধ	194 নাম : সুমন ব্যাপারী পিতার নাম : মঙ্গল ব্যাপারী বাড়ির নং : এন0073 বয়স : 25 লিঙ্গ : পুরুষ	NGB2123115 ফটো উপলব্ধ	195 নাম : ঋত্বিকা ব্যাপারী স্বামীর নাম : সুমন ব্যাপারী বাড়ির নং : এন0073 বয়স : 22 লিঙ্গ : মহিলা	NGB2435527 ফটো উপলব্ধ
196 নাম : শর্মিলা সাহা (মন্ডল) স্বামীর নাম : দেবাশিষ সাহা বাড়ির নং : n0066 বয়স : 36 লিঙ্গ : মহিলা	NGB2005353 ফটো উপলব্ধ	Q 197 নাম : অনিতা বালা স্বামীর নাম : বিশ্বনাথ বালা বাড়ির নং : এন0240 বয়স : 22 লিঙ্গ : মহিলা	NGB2471019 ফটো উপলব্ধ	198 নাম : অজয় মন্ডল পিতার নাম : হারান মন্ডল বাড়ির নং : n0066 বয়স : 57 লিঙ্গ : পুরুষ	NGB2595056 ফটো উপলব্ধ
199 নাম : তনুশ্রী মন্ডল স্বামীর নাম : অজয় মন্ডল বাড়ির নং : n0066 বয়স : 50 লিঙ্গ : মহিলা	WB/40/188/246534 ফটো উপলব্ধ	200 নাম : দেবাশিষ সাহা পিতার নাম : দুলাল সাহা বাড়ির নং : n0066 বয়স : 44 লিঙ্গ : পুরুষ	LCX1735067 ফটো উপলব্ধ	201 নাম : নুপুর কবিরাজ(বিশ্বাস) স্বামীর নাম : রাজকুমার কবিরাজ বাড়ির নং : n0066 বয়স : 40 লিঙ্গ : মহিলা	LCX2027019 ফটো উপলব্ধ
202 নাম : বিচিত্রা বালা স্বামীর নাম : জ্যোতিষ বালা বাড়ির নং : এন066 বয়স : 59 লিঙ্গ : মহিলা	NGB1830611 ফটো উপলব্ধ	203 নাম : অয়ন মন্ডল পিতার নাম : অজয় মন্ডল বাড়ির নং : n0066 বয়স : 28 লিঙ্গ : পুরুষ	NGB1913334 ফটো উপলব্ধ	204 নাম : বিশ্বনাথ বালা পিতার নাম : জ্যোতিষ বালা বাড়ির নং : এন0240 বয়স : 25 লিঙ্গ : পুরুষ	NGB2125573 ফটো উপলব্ধ
205 নাম : জ্যোতিষ বালা পিতার নাম : কানাই বালা বাড়ির নং : এন0240 বয়স : 63 লিঙ্গ : পুরুষ	NGB1830603 ফটো উপলব্ধ	206 নাম : ব্রহ্মজিত বিশ্বাস পিতার নাম : রনজিত বিশ্বাস বাড়ির নং : n0067 বয়স : 51 লিঙ্গ : পুরুষ	NGB2307957 ফটো উপলব্ধ	207 নাম : মোহিনী বিশ্বাস স্বামীর নাম : নিমল বিশ্বাস বাড়ির নং : N0017 বয়স : 26 লিঙ্গ : মহিলা	NGB2279297 ফটো উপলব্ধ
208 নাম : বিক্রম বিশ্বাস পিতার নাম : বিপুল বিশ্বাস বাড়ির নং : এন0074 বয়স : 22 লিঙ্গ : পুরুষ	NGB2426278 ফটো উপলব্ধ	209 নাম : লতা বিশ্বাস স্বামীর নাম : সবুজ বিশ্বাস বাড়ির নং : N0074 বয়স : 25 লিঙ্গ : মহিলা	NGB2122422 ফটো উপলব্ধ	210 নাম : গিটন হালদার পিতার নাম : মনোরঞ্জন হালদার বাড়ির নং : 17 বয়স : 42 লিঙ্গ : পুরুষ	NGB1424696 ফটো উপলব্ধ

বিধানসভা নির্বাচনক্ষেত্রের নং, নাম : 191-বলাগড়
ভাগ নং, নাম : 1-ভবানীপুর চর

Q 211 নাম : মোহন হালদার পিতার নাম : মনোরঞ্জন হালদার বাড়ির নং : 17 বয়স : 34 লিঙ্গ : পুরুষ	NGB1424829 ফটো উপলব্ধ	Q 212 নাম : অনিমা বিশ্বাস স্বামীর নাম : সুভাষ বিশ্বাস বাড়ির নং : বয়স : 41 লিঙ্গ : মহিলা	LCX2177160 ফটো উপলব্ধ	213 নাম : দয়াল বিশ্বাস পিতার নাম : নন্দলাল বিশ্বাস বাড়ির নং : n0074 বয়স : 61 লিঙ্গ : পুরুষ	NGB1715655 ফটো উপলব্ধ
214 নাম : নমিতা বিশ্বাস স্বামীর নাম : বিপুল বিশ্বাস বাড়ির নং : n0074 বয়স : 53 লিঙ্গ : মহিলা	NGB2643351 ফটো উপলব্ধ	215 নাম : সুভাষ বিশ্বাস পিতার নাম : নন্দলাল বিশ্বাস বাড়ির নং : n0017 বয়স : 41 লিঙ্গ : পুরুষ	LCX1783273 ফটো উপলব্ধ	216 নাম : নির্মল বিশ্বাস পিতার নাম : যুগল বিশ্বাস বাড়ির নং : n0017 বয়স : 30 লিঙ্গ : পুরুষ	NGB1715648 ফটো উপলব্ধ
217 নাম : যুগল বিশ্বাস পিতার নাম : নন্দলাল বাড়ির নং : ভবানীপুর চর বয়স : 58 লিঙ্গ : পুরুষ	LCX1150358 ফটো উপলব্ধ	218 নাম : সবুজ বিশ্বাস পিতার নাম : দয়াল বিশ্বাস বাড়ির নং : n0074 বয়স : 28 লিঙ্গ : পুরুষ	NGB1913300 ফটো উপলব্ধ	219 নাম : সুস্মিতা বিশ্বাস পিতার নাম : সুভাষ বিশ্বাস বাড়ির নং : এন0017 বয়স : 22 লিঙ্গ : মহিলা	NGB2426336 ফটো উপলব্ধ
220 নাম : মনোরঞ্জন হালদার পিতার নাম : সুধাঙ্গিনী হালদার বাড়ির নং : এন0074 বয়স : 65 লিঙ্গ : পুরুষ	NGB2371979 ফটো উপলব্ধ	Q 221 নাম : গোলু বিশ্বাস অন্যান্য : দয়াল বিশ্বাস বাড়ির নং : সি/৩ উত্তর বিশ্বাস বয়স : 20 লিঙ্গ : পুরুষ	NGB2575108 ফটো উপলব্ধ	222 নাম : কবিতা চক্রবর্তী স্বামীর নাম : পরান চক্রবর্তী বাড়ির নং : n0017 বয়স : 51 লিঙ্গ : মহিলা	WB/40/188/246207 ফটো উপলব্ধ
223 নাম : সোহাগ বিশ্বাস পিতার নাম : দয়াল বিশ্বাস বাড়ির নং : n0124 বয়স : 26 লিঙ্গ : পুরুষ	NGB2090132 ফটো উপলব্ধ	224 নাম : সাবিত্রী বৈদ্য স্বামীর নাম : শান্ত বৈদ্য বাড়ির নং : n0110 বয়স : 39 লিঙ্গ : মহিলা	NGB1502939 ফটো উপলব্ধ	Q 225 নাম : সরস্বতী বৈদ্য স্বামীর নাম : প্রবীর বৈদ্য বাড়ির নং : এন0104 বয়স : 25 লিঙ্গ : মহিলা	NGB2149979 ফটো উপলব্ধ
226 নাম : সরস্বতী মণ্ডল স্বামীর নাম : আনন্দ মণ্ডল বাড়ির নং : n0098 বয়স : 40 লিঙ্গ : মহিলা	NGB0484337 ফটো উপলব্ধ	227 নাম : আনন্দ মণ্ডল পিতার নাম : তরনী মণ্ডল বাড়ির নং : n0098 বয়স : 61 লিঙ্গ : পুরুষ	LCX2270908 ফটো উপলব্ধ	228 নাম : সোহম মন্ডল পিতার নাম : আনন্দ মন্ডল বাড়ির নং : এন0098 বয়স : 20 লিঙ্গ : পুরুষ	NGB2571958 ফটো উপলব্ধ
229 নাম : পারুল মণ্ডল স্বামীর নাম : বিপ্লব মণ্ডল বাড়ির নং : n0097 বয়স : 46 লিঙ্গ : মহিলা	LCX1675529 ফটো উপলব্ধ	Q 230 নাম : কপিল মধু পিতার নাম : কিঞ্চন মধু বাড়ির নং : এন0137 বয়স : 25 লিঙ্গ : পুরুষ	NGB2123057 ফটো উপলব্ধ	Q 231 নাম : প্রতিভা মধু স্বামীর নাম : কিঞ্চন মধু বাড়ির নং : বয়স : 47 লিঙ্গ : মহিলা	NGB2090298 ফটো উপলব্ধ
232 নাম : কিঞ্চন মধু পিতার নাম : কেশব লাল মধু বাড়ির নং : এন0000 বয়স : 60 লিঙ্গ : পুরুষ	IMW2416170 ফটো উপলব্ধ	Q 233 নাম : রত্না মধু পিতার নাম : কিঞ্চন মধু বাড়ির নং : এন0137 বয়স : 23 লিঙ্গ : মহিলা	NGB2371870 ফটো উপলব্ধ	Q 234 নাম : জয় মন্ডল পিতার নাম : সমর মন্ডল বাড়ির নং : এন0069 বয়স : 21 লিঙ্গ : পুরুষ	NGB2514743 ফটো উপলব্ধ
235 নাম : সমর মন্ডল অন্যান্য : সুধীর মন্ডল বাড়ির নং : এন0069 বয়স : 49 লিঙ্গ : পুরুষ	NGB2371938 ফটো উপলব্ধ	236 নাম : সুশান্ত মন্ডল পিতার নাম : হারান মন্ডল বাড়ির নং : এন0065 বয়স : 55 লিঙ্গ : পুরুষ	NGB2465847 ফটো উপলব্ধ	237 নাম : সাধি মন্ডল পিতার নাম : পবন মন্ডল বাড়ির নং : এন0063 বয়স : 21 লিঙ্গ : মহিলা	NGB2500239 ফটো উপলব্ধ
238 নাম : তানিয়া মন্ডল পিতার নাম : উৎপল মন্ডল বাড়ির নং : এন0069 বয়স : 22 লিঙ্গ : মহিলা	NGB2511657 ফটো উপলব্ধ	239 নাম : সুস্মিতা মন্ডল পিতার নাম : সুজিত মন্ডল বাড়ির নং : এন0058 বয়স : 23 লিঙ্গ : মহিলা	NGB2371920 ফটো উপলব্ধ	240 নাম : পৃথা মন্ডল পিতার নাম : সুশান্ত মন্ডল বাড়ির নং : এন0065 বয়স : 23 লিঙ্গ : মহিলা	NGB2371862 ফটো উপলব্ধ

241	NGB2371888	নাম : রমা মন্ডল পিতার নাম: কার্তিক মন্ডল বাড়ির নং : এন0064 বয়স : 39 লিঙ্গ : মহিলা	ফটো উপলব্ধ	242	NGB2090306	নাম : প্রকাশ মন্ডল পিতার নাম: প্রদীপ মন্ডল বাড়ির নং : n0138 বয়স : 26 লিঙ্গ : পুরুষ	ফটো উপলব্ধ	243	NGB2279321	নাম : আকাশ মন্ডল পিতার নাম: প্রদীপ মন্ডল বাড়ির নং : N0070 বয়স : 24 লিঙ্গ : পুরুষ	ফটো উপলব্ধ
244	NGB2090173	নাম : ডলি মন্ডল স্বামীর নাম: জয়ন্ত মন্ডল বাড়ির নং : n0142 বয়স : 28 লিঙ্গ : মহিলা	ফটো উপলব্ধ	245	LCX1735042	নাম : কাকলী মন্ডল স্বামীর নাম: সুজিত মন্ডল বাড়ির নং : n0058 বয়স : 41 লিঙ্গ : মহিলা	ফটো উপলব্ধ	246	NGB1913276	নাম : সুমন মন্ডল পিতার নাম: দিলীপ মন্ডল বাড়ির নং : n0068 বয়স : 29 লিঙ্গ : পুরুষ	ফটো উপলব্ধ
247	NGB2005296	নাম : সুজয় মন্ডল মায়ের নাম: নিদ্রা মন্ডল বাড়ির নং : n0060 বয়স : 27 লিঙ্গ : পুরুষ	ফটো উপলব্ধ	248	NGB2109973	নাম : ময়না মন্ডল স্বামীর নাম: মতিলাল মন্ডল বাড়ির নং : 68 বয়স : 56 লিঙ্গ : মহিলা	ফটো উপলব্ধ	249	NGB1913284	নাম : সুদীপ্ত মন্ডল পিতার নাম: সুশান্ত মন্ডল বাড়ির নং : n0065 বয়স : 29 লিঙ্গ : পুরুষ	ফটো উপলব্ধ
250	NGB1913359	নাম : প্রলয় মন্ডল পিতার নাম: প্রবীর মন্ডল বাড়ির নং : n0059 বয়স : 29 লিঙ্গ : পুরুষ	ফটো উপলব্ধ	251	LCX1148741	নাম : উজ্জ্বল কুমার মন্ডল পিতার নাম: হরিশ চন্দ্র মন্ডল বাড়ির নং : n0030 বয়স : 58 লিঙ্গ : পুরুষ	ফটো উপলব্ধ	252	NGB2281905	নাম : অর্চনা হালদার মন্ডল স্বামীর নাম: সুমন মন্ডল বাড়ির নং : এন0068 বয়স : 24 লিঙ্গ : মহিলা	ফটো উপলব্ধ
253	NGB2514750	নাম : সোনালী মন্ডল পিতার নাম: উত্তম মন্ডল বাড়ির নং : এন0069 বয়স : 22 লিঙ্গ : মহিলা	ফটো উপলব্ধ	254	NGB2123321	নাম : সুসিতা দাস পিতার নাম: উজ্জ্বল দাস বাড়ির নং : এন0138 বয়স : 25 লিঙ্গ : মহিলা	ফটো উপলব্ধ	255	NGB1219401	নাম : পিংকু মন্ডল স্বামীর নাম: অঞ্জয় মন্ডল বাড়ির নং : n0072 বয়স : 36 লিঙ্গ : মহিলা	ফটো উপলব্ধ
256	NGB1502517	নাম : টুম্পা মণ্ডল স্বামীর নাম: সঞ্জয় মণ্ডল বাড়ির নং : n0072 বয়স : 38 লিঙ্গ : মহিলা	ফটো উপলব্ধ	257	LCX1149632	নাম : অঞ্জয় মণ্ডল পিতার নাম: সন্তোষ মণ্ডল বাড়ির নং : n0072 বয়স : 45 লিঙ্গ : পুরুষ	ফটো উপলব্ধ	258	NGB2472447	নাম : আর্ঘ্য মন্ডল পিতার নাম: উজ্জ্বল কুমার মন্ডল বাড়ির নং : এন0030 বয়স : 21 লিঙ্গ : পুরুষ	ফটো উপলব্ধ
259	WB/40/188/246578	নাম : শঙ্করী মন্ডল স্বামীর নাম: সন্তোষ মন্ডল বাড়ির নং : n0072 বয়স : 61 লিঙ্গ : মহিলা	ফটো উপলব্ধ	260	NGB2587319	নাম : সঞ্জয় মন্ডল পিতার নাম: সন্তোষ মন্ডল বাড়ির নং : ভবানীপুর চার বয়স : 49 লিঙ্গ : পুরুষ	ফটো উপলব্ধ	261	LCX2103026	নাম : জয়ন্ত মন্ডল পিতার নাম: সুবোধ মন্ডল বাড়ির নং : n0071 বয়স : 42 লিঙ্গ : পুরুষ	ফটো উপলব্ধ
262	LCX1737154	নাম : রাজু মন্ডল পিতার নাম: সুবোধ মন্ডল বাড়ির নং : n0071 বয়স : 40 লিঙ্গ : পুরুষ	ফটো উপলব্ধ	263	NGB1829225	নাম : সীমা মন্ডল স্বামীর নাম: রাজু মন্ডল বাড়ির নং : n0071 বয়স : 36 লিঙ্গ : মহিলা	ফটো উপলব্ধ	264	LCX2245215	নাম : সাহেব মণ্ডল পিতার নাম: সুবোধ মণ্ডল বাড়ির নং : n0071 বয়স : 38 লিঙ্গ : পুরুষ	ফটো উপলব্ধ
265	WB/40/188/246618	নাম : সন্তোষ কুমার মন্ডল পিতার নাম: শ্রীশ চন্দ্র মন্ডল বাড়ির নং : n0072 বয়স : 71 লিঙ্গ : পুরুষ	ফটো উপলব্ধ	266	NGB2005270	নাম : শুভ মন্ডল পিতার নাম: ধনঞ্জয় মন্ডল বাড়ির নং : n0101 বয়স : 28 লিঙ্গ : পুরুষ	ফটো উপলব্ধ	267	LCX1150655	নাম : দিলীপ মন্ডল পিতার নাম: অনিল মন্ডল বাড়ির নং : n0068 বয়স : 61 লিঙ্গ : পুরুষ	ফটো উপলব্ধ
# 268	NGB2669968	নাম : অর্চনা মন্ডল স্বামীর নাম: দিলীপ মন্ডল বাড়ির নং : n0068 বয়স : 53 লিঙ্গ : মহিলা	ফটো উপলব্ধ	269	LCX1150572	নাম : উজ্জ্বল মন্ডল পিতার নাম: অনিল মন্ডল বাড়ির নং : n0068 বয়স : 53 লিঙ্গ : পুরুষ	ফটো উপলব্ধ	270	WB/40/188/246481	নাম : তরনী মন্ডল পিতার নাম: অনিল মন্ডল বাড়ির নং : n0068 বয়স : 51 লিঙ্গ : পুরুষ	ফটো উপলব্ধ

271 নাম : মিন্টু মন্ডল পিতার নাম: অনিল মন্ডল বাড়ির নং : n0068 বয়স : 50 লিঙ্গ : মহিলা	LCX1734920 ফটো উপলব্ধ	272 নাম : টুঙ্গা (ঠাকুর) মন্ডল স্বামীর নাম: মিন্টু মন্ডল বাড়ির নং : n0068 বয়স : 40 লিঙ্গ : মহিলা	LCX2026987 ফটো উপলব্ধ	273 নাম : ছবি মন্ডল স্বামীর নাম: উজ্জল মন্ডল বাড়ির নং : n0068 বয়স : 51 লিঙ্গ : মহিলা	LCX1150580 ফটো উপলব্ধ
274 নাম : প্রতিমা রাণী মণ্ডল স্বামীর নাম: তরনী মণ্ডল বাড়ির নং : n0068 বয়স : 48 লিঙ্গ : মহিলা	LCX1734938 ফটো উপলব্ধ	275 নাম : উতপল মন্ডল পিতার নাম: সুধীর মন্ডল বাড়ির নং : n0069 বয়স : 59 লিঙ্গ : পুরুষ	WB/40/188/246507 ফটো উপলব্ধ	276 নাম : বার্না মন্ডল স্বামীর নাম: উতপল মন্ডল বাড়ির নং : n0069 বয়স : 51 লিঙ্গ : মহিলা	LCX1290501 ফটো উপলব্ধ
277 নাম : উত্তম মন্ডল পিতার নাম: সুধীর মন্ডল বাড়ির নং : n0069 বয়স : 56 লিঙ্গ : পুরুষ	WB/40/188/246847 ফটো উপলব্ধ	278 নাম : দীপা মন্ডল স্বামীর নাম: উত্তম মন্ডল বাড়ির নং : n0069 বয়স : 46 লিঙ্গ : মহিলা	LCX2026995 ফটো উপলব্ধ	279 নাম : অমৃত মন্ডল পিতার নাম: সুধীর মন্ডল বাড়ির নং : n0069 বয়স : 54 লিঙ্গ : পুরুষ	WB/40/188/246837 ফটো উপলব্ধ
280 নাম : গৌতম মন্ডল পিতার নাম: সুধীর মন্ডল বাড়ির নং : n0069 বয়স : 47 লিঙ্গ : পুরুষ	LCX1293380 ফটো উপলব্ধ	281 নাম : বিধীকা মণ্ডল স্বামীর নাম: উজ্জল মণ্ডল বাড়ির নং : n0030 বয়স : 48 লিঙ্গ : মহিলা	LCX1675818 ফটো উপলব্ধ	282 নাম : রেখা মন্ডল স্বামীর নাম: কার্তিক মন্ডল বাড়ির নং : n0064 বয়স : 61 লিঙ্গ : মহিলা	WB/40/188/246576 ফটো উপলব্ধ
283 নাম : কার্তিক মন্ডল পিতার নাম: হারান মন্ডল বাড়ির নং : n0064 বয়স : 69 লিঙ্গ : পুরুষ	NGB2594851 ফটো উপলব্ধ	284 নাম : পায়েল মন্ডল স্বামীর নাম: নিতেশ মন্ডল বাড়ির নং : n0063 বয়স : 32 লিঙ্গ : মহিলা	NGB1829217 ফটো উপলব্ধ	285 নাম : ভারতী মন্ডল স্বামীর নাম: প্রদীপ মন্ডল বাড়ির নং : n0023 বয়স : 45 লিঙ্গ : মহিলা	LCX1148840 ফটো উপলব্ধ
286 নাম : রাজীব মন্ডল পিতার নাম: নরেশ মন্ডল বাড়ির নং : n0023 বয়স : 31 লিঙ্গ : পুরুষ	NGB1601152 ফটো উপলব্ধ	287 নাম : কৌশল্যা মন্ডল স্বামীর নাম: নরেশ মন্ডল বাড়ির নং : n0023 বয়স : 55 লিঙ্গ : মহিলা	LCX1675859 ফটো উপলব্ধ	288 নাম : সৌভিক মন্ডল পিতার নাম: উৎপল মন্ডল বাড়ির নং : এন0069 বয়স : 25 লিঙ্গ : পুরুষ	NGB2123081 ফটো উপলব্ধ
289 নাম : মিতা মন্ডল স্বামীর নাম: মাধব মন্ডল বাড়ির নং : n0129 বয়স : 34 লিঙ্গ : মহিলা	STB1286392 ফটো উপলব্ধ	290 নাম : প্রীতি মন্ডল পিতার নাম: তরনী মন্ডল বাড়ির নং : N0068 বয়স : 24 লিঙ্গ : মহিলা	NGB2278869 ফটো উপলব্ধ	291 নাম : মৃত্যঞ্জয় বালা পিতার নাম: নারায়ণ বালা বাড়ির নং : N0023 বয়স : 60 লিঙ্গ : পুরুষ	WZJ0993006 ফটো উপলব্ধ
292 নাম : চন্দনা মন্ডল পিতার নাম: উজ্জল মন্ডল বাড়ির নং : N0030 বয়স : 25 লিঙ্গ : মহিলা	NGB2278992 ফটো উপলব্ধ	293 নাম : সুবোধ মন্ডল পিতার নাম: শ্রীশ মন্ডল বাড়ির নং : n0071 বয়স : 66 লিঙ্গ : পুরুষ	WB/40/188/246667 ফটো উপলব্ধ	294 নাম : হৃদয় মন্ডল পিতার নাম: সমর মন্ডল বাড়ির নং : এন0069 বয়স : 23 লিঙ্গ : পুরুষ	NGB2426443 ফটো উপলব্ধ
295 নাম : পূর্ণিমা মন্ডল স্বামীর নাম: সুবোধ মন্ডল বাড়ির নং : n0071 বয়স : 56 লিঙ্গ : মহিলা	WB/40/188/246500 ফটো উপলব্ধ	296 নাম : লোকনাথ মন্ডল পিতার নাম: বলহরি মন্ডল বাড়ির নং : এন0101 বয়স : 22 লিঙ্গ : পুরুষ	NGB2426328 ফটো উপলব্ধ	297 নাম : মৌমিতা মণ্ডল স্বামীর নাম: গৌতম মণ্ডল বাড়ির নং : n0069 বয়স : 39 লিঙ্গ : মহিলা	NGB1502590 ফটো উপলব্ধ
298 নাম : অধীর মন্ডল পিতার নাম: শ্রীশ মন্ডল বাড়ির নং : n0070 বয়স : 76 লিঙ্গ : পুরুষ	WB/40/188/246062 ফটো উপলব্ধ	299 নাম : শিবানী মন্ডল স্বামীর নাম: অধীর মন্ডল বাড়ির নং : n0070 বয়স : 66 লিঙ্গ : মহিলা	LCX1150101 ফটো উপলব্ধ	300 নাম : দীপক মন্ডল পিতার নাম: অধীর মন্ডল বাড়ির নং : n0070 বয়স : 53 লিঙ্গ : পুরুষ	WB/40/188/246806 ফটো উপলব্ধ

301 নাম : প্রদীপ মন্ডল পিতার নাম: অধীর মন্ডল বাড়ির নং : n0070 বয়স : 51 লিঙ্গ : পুরুষ	WB/40/188/246487	302 নাম : মাধব মন্ডল পিতার নাম: অধীর মন্ডল বাড়ির নং : n0070 বয়স : 42 লিঙ্গ : পুরুষ	LCX1734953	303 নাম : সুজিত মন্ডল পিতার নাম: অধীর মন্ডল বাড়ির নং : n0070 বয়স : 40 লিঙ্গ : পুরুষ	LCX1734961
304 নাম : মল্লিকা মণ্ডল স্বামীর নাম: দীপক মণ্ডল বাড়ির নং : n0070 বয়স : 45 লিঙ্গ : মহিলা	LCX2245272	305 নাম : নিতেশ মণ্ডল পিতার নাম: ব্রজেন মণ্ডল বাড়ির নং : n0063 বয়স : 37 লিঙ্গ : পুরুষ	LCX2245249	306 নাম : ফুলকলি মণ্ডল স্বামীর নাম: সুফল মণ্ডল বাড়ির নং : n0063 বয়স : 44 লিঙ্গ : মহিলা	LCX2245256
307 নাম : সরস্বতী মন্ডল স্বামীর নাম: পবন মন্ডল বাড়ির নং : n0063 বয়স : 46 লিঙ্গ : মহিলা	LCX2103307	308 নাম : পবন মন্ডল পিতার নাম: হারান মন্ডল বাড়ির নং : n0063 বয়স : 51 লিঙ্গ : পুরুষ	WB/40/188/246299	309 নাম : মেনকা মন্ডল স্বামীর নাম: ব্রজেন মন্ডল বাড়ির নং : n0063 বয়স : 57 লিঙ্গ : মহিলা	LCX2177012
310 নাম : ব্রজেন মন্ডল পিতার নাম: হারান মন্ডল বাড়ির নং : n0063 বয়স : 67 লিঙ্গ : পুরুষ	LCX2177004	311 নাম : ফুলেশ্বরী মন্ডল স্বামীর নাম: হারান মন্ডল বাড়ির নং : n0063 বয়স : 86 লিঙ্গ : মহিলা	NGB2594752	312 নাম : গুণ্ড মন্ডল পিতার নাম: নিশীথ মন্ডল বাড়ির নং : n0060 বয়স : 31 লিঙ্গ : পুরুষ	NGB1715614
313 নাম : সুখমা মন্ডল স্বামীর নাম: প্রবীর মন্ডল বাড়ির নং : n0060 বয়স : 52 লিঙ্গ : মহিলা	WB/40/188/246633	314 নাম : নিদ্রা মন্ডল স্বামীর নাম: নিশিথ মন্ডল বাড়ির নং : n0060 বয়স : 57 লিঙ্গ : মহিলা	WB/40/188/246616	315 নাম : প্রবীর মন্ডল পিতার নাম: গিরিশ মন্ডল বাড়ির নং : n0059 বয়স : 61 লিঙ্গ : পুরুষ	WB/40/188/246701
316 নাম : সুরজিৎ মন্ডল পিতার নাম: জিতেন্দ্র নাথ মন্ডল বাড়ির নং : n0058 বয়স : 36 লিঙ্গ : পুরুষ	NGB1243906	317 নাম : পিপাসা মন্ডল স্বামীর নাম: তারক মন্ডল বাড়ির নং : n0058 বয়স : 38 লিঙ্গ : মহিলা	LCX2177178	318 নাম : তারক মন্ডল পিতার নাম: জীতেন মন্ডল বাড়ির নং : n0058 বয়স : 46 লিঙ্গ : পুরুষ	LCX1675891
319 নাম : সুজিত মন্ডল পিতার নাম: জীতেন মন্ডল বাড়ির নং : n0058 বয়স : 49 লিঙ্গ : পুরুষ	WB/40/188/246757	320 নাম : জীতেন্দ্রনাথ মন্ডল পিতার নাম: গিরিশ চন্দ্র মন্ডল বাড়ির নং : n0058 বয়স : 81 লিঙ্গ : পুরুষ	WB/40/188/246584	321 নাম : নরেশ মন্ডল পিতার নাম: কমল চন্দ্র মন্ডল বাড়ির নং : n0023 বয়স : 61 লিঙ্গ : পুরুষ	LCX1734979
# 322 নাম : বিপ্লব মন্ডল পিতার নাম: কমল মন্ডল বাড়ির নং : n0023 বয়স : 51 লিঙ্গ : পুরুষ	LCX1675867	323 নাম : কল্যাণী মন্ডল স্বামীর নাম: পরিমল মন্ডল বাড়ির নং : n0023 বয়স : 59 লিঙ্গ : মহিলা	WB/40/188/246323	324 নাম : জয়দেব মন্ডল পিতার নাম: বাবলু মন্ডল বাড়ির নং : n0013 বয়স : 38 লিঙ্গ : পুরুষ	LCX2179257
325 নাম : পুনী মন্ডল স্বামীর নাম: বাসুদেব মন্ডল বাড়ির নং : n0013 বয়স : 41 লিঙ্গ : মহিলা	NGB1601327	326 নাম : বাসুদেব মন্ডল পিতার নাম: বাবলু মন্ডল বাড়ির নং : n0013 বয়স : 42 লিঙ্গ : পুরুষ	LCX1735018	327 নাম : রানীবালা মন্ডল স্বামীর নাম: বাবলু মন্ডল বাড়ির নং : n0013 বয়স : 60 লিঙ্গ : মহিলা	WB/40/188/246589
328 নাম : বাবলু মন্ডল পিতার নাম: কমল মন্ডল বাড়ির নং : n0013 বয়স : 69 লিঙ্গ : পুরুষ	WB/40/188/246478	329 নাম : মমতা মন্ডল (বিশ্বাস) স্বামীর নাম: জয়দেব মন্ডল বাড়ির নং : n0122 বয়স : 31 লিঙ্গ : মহিলা	NGB2090108	330 নাম : সংগীতা রায় পিতার নাম: স্বপন রায় বাড়ির নং : n0118 বয়স : 26 লিঙ্গ : মহিলা	NGB2090058

বিধানসভা নির্বাচনক্ষেত্রের নং, নাম : 191-বলাগড়
ভাগ নং, নাম : 1-ভবানীপুর চর

331	NGB2090116	ফটো উপলব্ধ	332	NGB2333532	ফটো উপলব্ধ	333	NGB0494872	ফটো উপলব্ধ
নাম : সাগর রায় পিতার নাম: নরেশ রায় বাড়ির নং : n0141 বয়স : 26 লিঙ্গ : পুরুষ			নাম : প্রতিভা রায় স্বামীর নাম: কমলেশ রায় বাড়ির নং : n0052 বয়স : 65 লিঙ্গ : মহিলা			নাম : গৌরাজ হালদার পিতার নাম: জয়দেব হালদার বাড়ির নং : N0096 বয়স : 37 লিঙ্গ : পুরুষ		
334	WB/40/188/246383	ফটো উপলব্ধ	335	WB/40/188/246170	ফটো উপলব্ধ	336	NGB1601343	ফটো উপলব্ধ
নাম : সন্ধ্যা রায় স্বামীর নাম: নবীন রায় বাড়ির নং : n0075 বয়স : 59 লিঙ্গ : মহিলা			নাম : নবীন রায় পিতার নাম: শ্রীশচন্দ্র রায় বাড়ির নং : n0075 বয়স : 70 লিঙ্গ : পুরুষ			নাম : অর্চনা হালদার স্বামীর নাম: লিটন হালদার বাড়ির নং : n0075 বয়স : 36 লিঙ্গ : মহিলা		
337	NGB1601186	ফটো উপলব্ধ	338	LCX1735109	ফটো উপলব্ধ	339	NGB2532968	ফটো উপলব্ধ
নাম : নিমাই রায় পিতার নাম: মহম্মদ রায় বাড়ির নং : n0096 বয়স : 86 লিঙ্গ : পুরুষ			নাম : নবকিশোর রায় পিতার নাম: নবীন রায় বাড়ির নং : n0075 বয়স : 42 লিঙ্গ : পুরুষ			নাম : নরেশ রায় পিতার নাম: শ্রীশ রায় বাড়ির নং : ভবানীপুর চর বয়স : 53 লিঙ্গ : পুরুষ		
340	LCX1735091	ফটো উপলব্ধ	341	NGB0484733	ফটো উপলব্ধ	342	LCX1149913	ফটো উপলব্ধ
নাম : গঙ্গারানী রায় স্বামীর নাম: নরেশ রায় বাড়ির নং : ভবানীপুর চর বয়স : 48 লিঙ্গ : মহিলা			নাম : স্বপন রায় পিতার নাম: নিমাই রায় বাড়ির নং : n0096 বয়স : 50 লিঙ্গ : পুরুষ			নাম : অনিমা রায় স্বামীর নাম: স্বপন রায় বাড়ির নং : n0096 বয়স : 50 লিঙ্গ : মহিলা		
343	NGB1913375	ফটো উপলব্ধ	344	NGB1502491	ফটো উপলব্ধ	345	NGB1602283	ফটো উপলব্ধ
নাম : রামপ্রসাদ রায় পিতার নাম: স্বপন রায় বাড়ির নং : n0096 বয়স : 28 লিঙ্গ : পুরুষ			নাম : রাজেশ সরকার পিতার নাম: রঞ্জিত সরকার বাড়ির নং : n0096 বয়স : 33 লিঙ্গ : পুরুষ			নাম : শুভশ্রী হালদার স্বামীর নাম: গৌরাজ হালদার বাড়ির নং : এন0096 বয়স : 31 লিঙ্গ : মহিলা		
346	NGB1680370	ফটো উপলব্ধ	347	LCX1735661	ফটো উপলব্ধ	348	NGB2279537	ফটো উপলব্ধ
নাম : যুথিকা রায় স্বামীর নাম: নব কিশোর রায় বাড়ির নং : এন0075 বয়স : 30 লিঙ্গ : মহিলা			নাম : মিনতি সরকার স্বামীর নাম: বিপ্লব কুমার সরকার বাড়ির নং : n0052 বয়স : 52 লিঙ্গ : মহিলা			নাম : বিক্রম সরকার পিতার নাম: বিপ্লব কুমার সরকার বাড়ির নং : N0052 বয়স : 24 লিঙ্গ : পুরুষ		
349	NGB2279206	ফটো উপলব্ধ	350	WB/40/188/246057	ফটো উপলব্ধ	351	NGB2090090	ফটো উপলব্ধ
নাম : অঙ্কিতা রায় পিতার নাম: কমলেশ রায় বাড়ির নং : এন0115 বয়স : 25 লিঙ্গ : মহিলা			নাম : বিপ্লবকুমার সরকার পিতার নাম: বঙ্কিমচন্দ্র সরকার বাড়ির নং : n0052 বয়স : 63 লিঙ্গ : পুরুষ			নাম : যুগল শিকারী পিতার নাম: মনোমুদ্র শিকারী বাড়ির নং : n0120 বয়স : 45 লিঙ্গ : পুরুষ		
352	NCS1527423	ফটো উপলব্ধ	353	NGB2090256	ফটো উপলব্ধ	354	NGB2331056	ফটো উপলব্ধ
নাম : পাপিয়া শিকারী স্বামীর নাম: যুগল শিকারী বাড়ির নং : n0121 বয়স : 31 লিঙ্গ : মহিলা			নাম : সুপ্রিয়া সরকার স্বামীর নাম: রাজেশ সরকার বাড়ির নং : n0133 বয়স : 27 লিঙ্গ : মহিলা			নাম : মীনা সরকার স্বামীর নাম: মনোতোষ সরকার বাড়ির নং : n0028 বয়স : 51 লিঙ্গ : মহিলা		
355	LCX1147941	ফটো উপলব্ধ	356	NGB2307874	ফটো উপলব্ধ	357	NGB2005338	ফটো উপলব্ধ
নাম : পদ্মা সরকার স্বামীর নাম: পরিতোষ সরকার বাড়ির নং : n0007 বয়স : 44 লিঙ্গ : মহিলা			নাম : বেলা সরকার স্বামীর নাম: তাপস সরকার বাড়ির নং : n0007 বয়স : 51 লিঙ্গ : মহিলা			নাম : শান্তনা সরকার (প্রামানিক) পিতার নাম: বিশ্বজিৎ সরকার বাড়ির নং : n0090 বয়স : 30 লিঙ্গ : মহিলা		
358	NGB2043727	ফটো উপলব্ধ	359	NGB2043750	ফটো উপলব্ধ	360	WB/40/188/246249	ফটো উপলব্ধ
নাম : অভিজিত সরকার পিতার নাম: নিতাই সরকার বাড়ির নং : n0094 বয়স : 27 লিঙ্গ : পুরুষ			নাম : বিশ্বজিৎ সরকার পিতার নাম: সুজিৎ সরকার বাড়ির নং : n0006 বয়স : 27 লিঙ্গ : পুরুষ			নাম : পরিতোষ সরকার পিতার নাম: তারাপদ সরকার বাড়ির নং : n0007 বয়স : 54 লিঙ্গ : পুরুষ		

বিধানসভা নির্বাচনক্ষেত্রের নং, নাম : 191-বলাগড়
ভাগ নং, নাম : 1-ভবানীপুর চর

361	NGB2443117	নাম : অনুজা মাজি সরকার স্বামীর নাম: অভিজিৎ সরকার বাড়ির নং : এন0090 বয়স : 34 লিঙ্গ : মহিলা	ফটো উপলব্ধ	362	NGB2485753	নাম : মৌমিতা সরকার পিতার নাম: ভবতোষ সরকার বাড়ির নং : এন0028 বয়স : 21 লিঙ্গ : মহিলা	ফটো উপলব্ধ	363	NGB1913318	নাম : সিন্ধু সরকার পিতার নাম: মনোতোষ সরকার বাড়ির নং : n0028 বয়স : 29 লিঙ্গ : পুরুষ	ফটো উপলব্ধ
364	NGB1913268	নাম : তরুন সরকার পিতার নাম: তাপস সরকার বাড়ির নং : n0007 বয়স : 29 লিঙ্গ : পুরুষ	ফটো উপলব্ধ	365	NGB1915214	নাম : নিষ্ঠুর সরকার পিতার নাম: বৈষ্ণব সরকার বাড়ির নং : এন0066 বয়স : 33 লিঙ্গ : পুরুষ	ফটো উপলব্ধ	366	NGB2500585	নাম : সায়ন সরকার পিতার নাম: সুখেন সরকার বাড়ির নং : এন005 বয়স : 21 লিঙ্গ : পুরুষ	ফটো উপলব্ধ
367	NGB2594661	নাম : ভবতোষ সরকার পিতার নাম: মনীন্দ্র সরকার বাড়ির নং : n0028 বয়স : 53 লিঙ্গ : পুরুষ	ফটো উপলব্ধ	368	NGB1502533	নাম : মনোজ সরকার পিতার নাম: মনোতোষ সরকার বাড়ির নং : 190 বয়স : 33 লিঙ্গ : পুরুষ	ফটো উপলব্ধ	369	NGB2212116	নাম : মনোতোষ সরকার পিতার নাম: মনীন্দ্র সরকার বাড়ির নং : 190 বয়স : 59 লিঙ্গ : পুরুষ	ফটো উপলব্ধ
370	LCX1783307	নাম : যোগমায়া সরকার স্বামীর নাম: ভবতোষ সরকার বাড়ির নং : n0027 বয়স : 42 লিঙ্গ : মহিলা	ফটো উপলব্ধ	371	WB/40/188/246115	নাম : সুলতা সরকার স্বামীর নাম: মুগেন সরকার বাড়ির নং : n0027 বয়স : 52 লিঙ্গ : মহিলা	ফটো উপলব্ধ	372	WB/40/188/246606	নাম : বিশাখা সরকার স্বামীর নাম: নুপেন সরকার বাড়ির নং : n0026 বয়স : 81 লিঙ্গ : মহিলা	ফটো উপলব্ধ
373	LCX2027027	নাম : নিলীমা সরকার (মন্ডল) স্বামীর নাম: অজন্ত সরকার বাড়ির নং : n0026 বয়স : 43 লিঙ্গ : মহিলা	ফটো উপলব্ধ	374	LCX2177202	নাম : মাস্তা সরকার স্বামীর নাম: জয়ন্ত সরকার বাড়ির নং : n0026 বয়স : 43 লিঙ্গ : মহিলা	ফটো উপলব্ধ	375	LCX1149947	নাম : জয়ন্ত সরকার পিতার নাম: নুপেন্দ্র সরকার বাড়ির নং : n0026 বয়স : 56 লিঙ্গ : পুরুষ	ফটো উপলব্ধ
376	NGB2125565	নাম : প্রণব কুমার সরকার পিতার নাম: পরিতোষ সরকার বাড়ির নং : এন0007 বয়স : 25 লিঙ্গ : পুরুষ	ফটো উপলব্ধ	377	NGB1307560	নাম : বৈশালী দাস পিতার নাম: সুশীল কুমার দাস বাড়ির নং : এন0090 বয়স : 36 লিঙ্গ : মহিলা	ফটো উপলব্ধ	378	NGB2307932	নাম : অজন্ত সরকার পিতার নাম: নুপেন্দ্র নাথ সরকার বাড়ির নং : n0026 বয়স : 53 লিঙ্গ : পুরুষ	ফটো উপলব্ধ
379	NGB2278927	নাম : রনি সরকার পিতার নাম: মুগেন সরকার বাড়ির নং : এন0007 বয়স : 25 লিঙ্গ : পুরুষ	ফটো উপলব্ধ	380	NGB2404390	নাম : রীনা সরকার পিতার নাম: সুজিত সরকার বাড়ির নং : এন0115 বয়স : 22 লিঙ্গ : মহিলা	ফটো উপলব্ধ	381	NGB2371987	নাম : অনামিকা সরকার পিতার নাম: নিতাই সরকার বাড়ির নং : এন0005 বয়স : 23 লিঙ্গ : মহিলা	ফটো উপলব্ধ
382	NGB2371961	নাম : অঙ্কিতা সরকার পিতার নাম: অচিন্ত্য সরকার বাড়ির নং : এন0026 বয়স : 23 লিঙ্গ : মহিলা	ফটো উপলব্ধ	383	NGB2426252	নাম : মনীষা সরকার পিতার নাম: মানস সরকার বাড়ির নং : এন0007 বয়স : 22 লিঙ্গ : মহিলা	ফটো উপলব্ধ	384	LCX1148808	নাম : মুগেন সরকার পিতার নাম: নুপেন্দ্র সরকার বাড়ির নং : n0007 বয়স : 59 লিঙ্গ : পুরুষ	ফটো উপলব্ধ
385	LCX1783315	নাম : শ্যামলী সরকার স্বামীর নাম: মানস সরকার বাড়ির নং : n0007 বয়স : 42 লিঙ্গ : মহিলা	ফটো উপলব্ধ	386	NGB2598662	নাম : তাপস সরকার পিতার নাম: তারাপদ সরকার বাড়ির নং : এন0007 বয়স : 61 লিঙ্গ : পুরুষ	ফটো উপলব্ধ	387	LCX1148709	নাম : সীমা সরকার স্বামীর নাম: গৌরান্দ্র সরকার বাড়ির নং : n0006 বয়স : 47 লিঙ্গ : মহিলা	ফটো উপলব্ধ
388	WB/40/188/246096	নাম : গৌরান্দ্র সরকার পিতার নাম: অসিত সরকার বাড়ির নং : n0006 বয়স : 53 লিঙ্গ : পুরুষ	ফটো উপলব্ধ	389	LCX1148717	নাম : সান্ত্বনা সরকার স্বামীর নাম: সুজিত সরকার বাড়ির নং : n0006 বয়স : 48 লিঙ্গ : মহিলা	ফটো উপলব্ধ	390	WB/40/188/246403	নাম : স্নেহলতা সরকার স্বামীর নাম: অসিত সরকার বাড়ির নং : n0006 বয়স : 84 লিঙ্গ : মহিলা	ফটো উপলব্ধ

391	NGB2562601	ফটো উপলব্ধ	392	NGB1601319	ফটো উপলব্ধ	393	LCX1291012	ফটো উপলব্ধ
নাম : সোনালী সরকার মায়ের নাম: সান্তনা সরকার বাড়ির নং : ভবানীপুর চর বয়স : 20 লিঙ্গ : মহিলা			নাম : সাধনা সরকার স্বামীর নাম: সুব্রত সরকার বাড়ির নং : n0005 বয়স : 34 লিঙ্গ : মহিলা			নাম : সুব্রত সরকার পিতার নাম: সুনীল সরকার বাড়ির নং : n0005 বয়স : 43 লিঙ্গ : পুরুষ		
394	LCX2027035	ফটো উপলব্ধ	395	WB/40/188/246683	ফটো উপলব্ধ	396	WB/40/188/246275	ফটো উপলব্ধ
নাম : প্রতিমা সরকার স্বামীর নাম: সুখেন সরকার বাড়ির নং : n0005 বয়স : 41 লিঙ্গ : মহিলা			নাম : সুখেন সরকার পিতার নাম: সুনীল সরকার বাড়ির নং : n0005 বয়স : 53 লিঙ্গ : পুরুষ			নাম : রানু সরকার স্বামীর নাম: সুনীল সরকার বাড়ির নং : n0005 বয়স : 66 লিঙ্গ : মহিলা		
397	WB/40/188/246496	ফটো উপলব্ধ	398	LCX1676337	ফটো উপলব্ধ	399	NGB1424837	ফটো উপলব্ধ
নাম : অর্চনা সরকার পিতার নাম: মনীন্দ্রনাথ সরকার বাড়ির নং : n0090 বয়স : 56 লিঙ্গ : মহিলা			নাম : বিশ্বজিত সরকার পিতার নাম: মনীন্দ্র সরকার বাড়ির নং : n0090 বয়স : 44 লিঙ্গ : পুরুষ			নাম : সঞ্জিত সরকার পিতার নাম: সঞ্জিত সরকার বাড়ির নং : n0090 বয়স : 34 লিঙ্গ : পুরুষ		
400	NGB1308832	ফটো উপলব্ধ	401	LCX2177103	ফটো উপলব্ধ	402	WB/40/188/246622	ফটো উপলব্ধ
নাম : শম্ভুজিৎ সরকার পিতার নাম: সঞ্জিত সরকার বাড়ির নং : n0090 বয়স : 35 লিঙ্গ : পুরুষ			নাম : সুরজিত সরকার পিতার নাম: সঞ্জিত সরকার বাড়ির নং : n0090 বয়স : 38 লিঙ্গ : পুরুষ			নাম : বিশাখা সরকার স্বামীর নাম: সঞ্জিত সরকার বাড়ির নং : n0090 বয়স : 56 লিঙ্গ : মহিলা		
403	WB/40/188/246629	ফটো উপলব্ধ	404	LCX1150184	ফটো উপলব্ধ	405	WB/40/188/246765	ফটো উপলব্ধ
নাম : সঞ্জিত সরকার পিতার নাম: মনীন্দ্র সরকার বাড়ির নং : n0090 বয়স : 61 লিঙ্গ : পুরুষ			নাম : অঞ্জনা সরকার স্বামীর নাম: নিতাই সরকার বাড়ির নং : n0094 বয়স : 45 লিঙ্গ : মহিলা			নাম : নিতাই সরকার পিতার নাম: অসিত সরকার বাড়ির নং : n0094 বয়স : 56 লিঙ্গ : পুরুষ		
406	NGB1424845	ফটো উপলব্ধ	407	LCX2177194	ফটো উপলব্ধ	408	LCX1150556	ফটো উপলব্ধ
নাম : অরুণ সাহা পিতার নাম: হারাধন সাহা বাড়ির নং : n0090 বয়স : 37 লিঙ্গ : পুরুষ			নাম : অভিজিত সরকার পিতার নাম: অজিত সরকার বাড়ির নং : n0090 বয়স : 38 লিঙ্গ : পুরুষ			নাম : বেলা সরকার স্বামীর নাম: অজিত সরকার বাড়ির নং : n0090 বয়স : 54 লিঙ্গ : মহিলা		
409	LCX2177129	ফটো উপলব্ধ	410	WB/40/188/246623	ফটো উপলব্ধ	411	NGB1502582	ফটো উপলব্ধ
নাম : রাখী সরকার স্বামীর নাম: সুজিত সরকার বাড়ির নং : n0090 বয়স : 45 লিঙ্গ : মহিলা			নাম : সুজিত সরকার পিতার নাম: মনীন্দ্রনাথ সরকার বাড়ির নং : n0090 বয়স : 50 লিঙ্গ : পুরুষ			নাম : বিথিকা মণ্ডল স্বামীর নাম: অমৃত মণ্ডল বাড়ির নং : n0007 বয়স : 38 লিঙ্গ : মহিলা		
Q 412	NGB1308824	ফটো উপলব্ধ	Q 413	NGB1219385	ফটো উপলব্ধ	414	NGB1219393	ফটো উপলব্ধ
নাম : সঞ্জয় সরকার পিতার নাম: গৌর সরকার বাড়ির নং : বয়স : 35 লিঙ্গ : পুরুষ			নাম : মিরাস সরকার স্বামীর নাম: গৌর সরকার বাড়ির নং : বয়স : 49 লিঙ্গ : মহিলা			নাম : গৌর সরকার পিতার নাম: মনীন্দ্রনাথ সরকার বাড়ির নং : n0007 বয়স : 57 লিঙ্গ : পুরুষ		
415	NGB1916477	ফটো উপলব্ধ	416	NGB2090033	ফটো উপলব্ধ	417	LCX1148550	ফটো উপলব্ধ
নাম : অনিন্দিতা সরকার ধারা স্বামীর নাম: মনোজ সরকার বাড়ির নং : এন000 বয়স : 28 লিঙ্গ : মহিলা			নাম : সম্পা ঘোষ স্বামীর নাম: মিতুন ঘোষ বাড়ির নং : এন044 বয়স : 37 লিঙ্গ : মহিলা			নাম : মনিকা সাহা স্বামীর নাম: বিকাশ সাহা বাড়ির নং : এন045 বয়স : 49 লিঙ্গ : মহিলা		
418	LCX1735869	ফটো উপলব্ধ	419	NGB1502509	ফটো উপলব্ধ	420	NGB2468049	ফটো উপলব্ধ
নাম : কিংসুক সাহা পিতার নাম: গোপাল চন্দ্র সাহা বাড়ির নং : এন0029 বয়স : 41 লিঙ্গ : পুরুষ			নাম : অর্পিতা সাহা প্রামানিক স্বামীর নাম: কিংসুক সাহা বাড়ির নং : এন0029 বয়স : 33 লিঙ্গ : মহিলা			নাম : বিকাশ সাহা পিতার নাম: অধীর সাহা বাড়ির নং : এন045 বয়স : 59 লিঙ্গ : পুরুষ		

421	WB/40/188/246688	ফটো উপলব্ধ	422	LCX2177079	ফটো উপলব্ধ	423	NGB1715630	ফটো উপলব্ধ
নাম : বিমল কুমার সাহা পিতার নাম: জীতেন্দ্র সাহা বাড়ির নং : n0076 বয়স : 69 লিঙ্গ : পুরুষ			নাম : সন্তু সাহা পিতার নাম: বিমল কুমার সাহা বাড়ির নং : n0076 বয়স : 38 লিঙ্গ : পুরুষ			নাম : অক্ষয় সাহা পিতার নাম: বিমল কুমার সাহা বাড়ির নং : n0076 বয়স : 30 লিঙ্গ : পুরুষ		
424	WB/40/188/246531	ফটো উপলব্ধ	425	WB/40/188/246434	ফটো উপলব্ধ	426	LCX1676493	ফটো উপলব্ধ
নাম : শ্যামল সাহা পিতার নাম: জীতেন্দ্র সাহা বাড়ির নং : n0076 বয়স : 63 লিঙ্গ : পুরুষ			নাম : প্রভাত সাহা পিতার নাম: জীতেন্দ্র সাহা বাড়ির নং : n0076 বয়স : 56 লিঙ্গ : পুরুষ			নাম : সুকুমার সাহা পিতার নাম: মনোরঞ্জন সাহা বাড়ির নং : n0095 বয়স : 56 লিঙ্গ : পুরুষ		
427	WB/40/188/246297	ফটো উপলব্ধ	428	NGB1424803	ফটো উপলব্ধ	429	WB/40/188/246361	ফটো উপলব্ধ
নাম : রীনা সাহা স্বামীর নাম: অসিত সাহা বাড়ির নং : n0040 বয়স : 56 লিঙ্গ : মহিলা			নাম : অতনু সাহা পিতার নাম: অসিত সাহা বাড়ির নং : n0040 বয়স : 35 লিঙ্গ : পুরুষ			নাম : লক্ষ্মীরানী সাহা স্বামীর নাম: সন্তোষ সাহা বাড়ির নং : n0041 বয়স : 63 লিঙ্গ : মহিলা		
430	LCX2177038	ফটো উপলব্ধ	431	NGB1502525	ফটো উপলব্ধ	432	WB/40/188/246448	ফটো উপলব্ধ
নাম : শিশির সাহা পিতার নাম: সন্তোষ সাহা বাড়ির নং : n0041 বয়স : 38 লিঙ্গ : পুরুষ			নাম : সুবীর সাহা পিতার নাম: সমর সাহা বাড়ির নং : n0042 বয়স : 32 লিঙ্গ : পুরুষ			নাম : উষারানী সাহা স্বামীর নাম: অধীর সাহা বাড়ির নং : n0043 বয়স : 76 লিঙ্গ : মহিলা		
433	WB/40/188/246737	ফটো উপলব্ধ	434	LCX2027043	ফটো উপলব্ধ	435	WB/40/188/246697	ফটো উপলব্ধ
নাম : উতপল সাহা পিতার নাম: অধীর সাহা বাড়ির নং : n0043 বয়স : 53 লিঙ্গ : পুরুষ			নাম : রূপসী সাহা (বিশ্বাস) স্বামীর নাম: উতপল সাহা বাড়ির নং : n0043 বয়স : 42 লিঙ্গ : মহিলা			নাম : সুফল সাহা পিতার নাম: অধীর সাহা বাড়ির নং : n0043 বয়স : 49 লিঙ্গ : পুরুষ		
436	NGB1397116	ফটো উপলব্ধ	437	LCX2176998	ফটো উপলব্ধ	438	LCX1735760	ফটো উপলব্ধ
নাম : আহুদি সাহা স্বামীর নাম: সুফল সাহা বাড়ির নং : n0043 বয়স : 43 লিঙ্গ : মহিলা			নাম : কাকলী সাহা স্বামীর নাম: বিফল সাহা বাড়ির নং : n0043 বয়স : 43 লিঙ্গ : মহিলা			নাম : মহাদেব সাহা পিতার নাম: সুধীর কুমার সাহা বাড়ির নং : n0044 বয়স : 44 লিঙ্গ : পুরুষ		
439	WB/40/188/246813	ফটো উপলব্ধ	440	LCX1148626	ফটো উপলব্ধ	441	NGB1219351	ফটো উপলব্ধ
নাম : রেবা সাহা স্বামীর নাম: জীতেন্দ্র সাহা বাড়ির নং : n0045 বয়স : 71 লিঙ্গ : মহিলা			নাম : ভজনলাল সাহা পিতার নাম: জিতেন্দ্র নাথ সাহা বাড়ির নং : n0045 বয়স : 47 লিঙ্গ : পুরুষ			নাম : সান্ত্বনা সাহা স্বামীর নাম: ভজনলাল সাহা বাড়ির নং : n0045 বয়স : 40 লিঙ্গ : মহিলা		
442	WB/40/188/246437	ফটো উপলব্ধ	Q 443	NGB0485110	ফটো উপলব্ধ	444	LCX1293257	ফটো উপলব্ধ
নাম : বিমান সাহা পিতার নাম: অধীর সাহা বাড়ির নং : n0046 বয়স : 50 লিঙ্গ : পুরুষ			নাম : সীমা সাহা স্বামীর নাম: বিমান সাহা বাড়ির নং : বয়স : 36 লিঙ্গ : মহিলা			নাম : বিদেশ সাহা পিতার নাম: অধীর সাহা বাড়ির নং : n0046 বয়স : 44 লিঙ্গ : পুরুষ		
445	WB/40/188/246752	ফটো উপলব্ধ	446	WB/40/188/246749	ফটো উপলব্ধ	447	NGB2090231	ফটো উপলব্ধ
নাম : বিবেক সাহা পিতার নাম: অধীর সাহা বাড়ির নং : n0047 বয়স : 56 লিঙ্গ : পুরুষ			নাম : স্বাতী সাহা স্বামীর নাম: বিবেক সাহা বাড়ির নং : n0047 বয়স : 51 লিঙ্গ : মহিলা			নাম : তিতলি সাহা পিতার নাম: নিখিল কুমার সাহা বাড়ির নং : n0145 বয়স : 26 লিঙ্গ : মহিলা		
448	WB/40/188/246003	ফটো উপলব্ধ	449	WB/40/188/246001	ফটো উপলব্ধ	450	LCX2027084	ফটো উপলব্ধ
নাম : দীপক সাহা পিতার নাম: হরিশ সাহা বাড়ির নং : n0055 বয়স : 70 লিঙ্গ : পুরুষ			নাম : সবিতা সাহা স্বামীর নাম: দীপক সাহা বাড়ির নং : n0055 বয়স : 68 লিঙ্গ : মহিলা			নাম : দীপায়ন সাহা পিতার নাম: দীপক সাহা বাড়ির নং : n0055 বয়স : 39 লিঙ্গ : পুরুষ		

451	NGB2531481	নাম : দেবজিত সাহা পিতার নাম: ক্ষিতীশ সাহা বাড়ির নং : n0056 বয়স : 56 লিঙ্গ : পুরুষ	ফটো উপলব্ধ	452	LCX2177152	নাম : আশালতা সাহা স্বামীর নাম: দেবজিত সাহা বাড়ির নং : n0056 বয়স : 42 লিঙ্গ : মহিলা	ফটো উপলব্ধ	453	NGB2221091	নাম : অমিত সাহা পিতার নাম: অজিত কুমার সাহা বাড়ির নং : n0057 বয়স : 51 লিঙ্গ : পুরুষ	ফটো উপলব্ধ
454	WB/40/188/246359	নাম : গোপাল চন্দ্র সাহা পিতার নাম: হীরলাল সাহা বাড়ির নং : n0029 বয়স : 70 লিঙ্গ : পুরুষ	ফটো উপলব্ধ	455	WB/40/188/246674	নাম : সুমিত্রা সাহা স্বামীর নাম: দুলাল সাহা বাড়ির নং : n0048 বয়স : 68 লিঙ্গ : মহিলা	ফটো উপলব্ধ	456	WB/40/188/246073	নাম : দীপক সাহা পিতার নাম: দুলাল সাহা বাড়ির নং : n0048 বয়স : 56 লিঙ্গ : পুরুষ	ফটো উপলব্ধ
457	LCX2103315	নাম : অনিতা সাহা স্বামীর নাম: দীপক সাহা বাড়ির নং : n0048 বয়স : 41 লিঙ্গ : মহিলা	ফটো উপলব্ধ	458	LCX1676436	নাম : রতন সাহা পিতার নাম: দুলাল সাহা বাড়ির নং : n0048 বয়স : 54 লিঙ্গ : পুরুষ	ফটো উপলব্ধ	459	NGB0485326	নাম : লিপিকা সাহা স্বামীর নাম: রতন সাহা বাড়ির নং : n0048 বয়স : 40 লিঙ্গ : মহিলা	ফটো উপলব্ধ
460	WB/40/188/246106	নাম : সিদ্ধার্থ সাহা পিতার নাম: দুলাল সাহা বাড়ির নং : n0048 বয়স : 51 লিঙ্গ : পুরুষ	ফটো উপলব্ধ	461	NGB1502558	নাম : পার্বতী সাহা পিতার নাম: সিদ্ধার্থ সাহা বাড়ির নং : n0048 বয়স : 37 লিঙ্গ : পুরুষ	ফটো উপলব্ধ	462	LCX1735794	নাম : জয়দেব সাহা পিতার নাম: দুলাল সাহা বাড়ির নং : n0048 বয়স : 43 লিঙ্গ : পুরুষ	ফটো উপলব্ধ
463	LCX1735836	নাম : সুনীল সাহা পিতার নাম: দুলাল সাহা বাড়ির নং : n0048 বয়স : 42 লিঙ্গ : পুরুষ	ফটো উপলব্ধ	464	LCX2177046	নাম : নির্মল সাহা পিতার নাম: দুলাল সাহা বাড়ির নং : n0048 বয়স : 39 লিঙ্গ : পুরুষ	ফটো উপলব্ধ	465	WB/40/188/246368	নাম : নীতিন কুমার সাহা পিতার নাম: নারায়ণ চন্দ্র সাহা বাড়ির নং : n0053 বয়স : 74 লিঙ্গ : পুরুষ	ফটো উপলব্ধ
# 466	NGB2670073	নাম : সুরভ সাহা পিতার নাম: নারায়ণ চন্দ্র সাহা বাড়ির নং : n0053 বয়স : 55 লিঙ্গ : পুরুষ	ফটো উপলব্ধ	467	LCX2027092	নাম : সৌরভ সাহা পিতার নাম: নীতিন সাহা বাড়ির নং : n0053 বয়স : 38 লিঙ্গ : পুরুষ	ফটো উপলব্ধ	468	NGB1601293	নাম : কাকলি সাহা স্বামীর নাম: সৌরভ সাহা বাড়ির নং : n0053 বয়স : 31 লিঙ্গ : মহিলা	ফটো উপলব্ধ
469	WB/40/188/246083	নাম : নিখিল কুমার সাহা পিতার নাম: নারায়ণ সাহা বাড়ির নং : n0053 বয়স : 63 লিঙ্গ : পুরুষ	ফটো উপলব্ধ	470	LCX1735877	নাম : বেলা সাহা স্বামীর নাম: নিখিল সাহা বাড়ির নং : n0053 বয়স : 56 লিঙ্গ : মহিলা	ফটো উপলব্ধ	471	WB/40/188/246068	নাম : মাদুরী সাহা স্বামীর নাম: কমলাকান্ত সাহা বাড়ির নং : n0054 বয়স : 81 লিঙ্গ : মহিলা	ফটো উপলব্ধ
472	NGB2596161	নাম : প্রদীপ কুমার সাহা পিতার নাম: কমলাকান্ত সাহা বাড়ির নং : n0054 বয়স : 63 লিঙ্গ : পুরুষ	ফটো উপলব্ধ	473	WB/40/188/246113	নাম : মল্লিকা সাহা স্বামীর নাম: প্রদীপ কুমার সাহা বাড়ির নং : n0054 বয়স : 52 লিঙ্গ : মহিলা	ফটো উপলব্ধ	# 474	NGB2670065	নাম : সুদীপ্ত সাহা পিতার নাম: কমলাকান্ত সাহা বাড়ির নং : n0054 বয়স : 52 লিঙ্গ : পুরুষ	ফটো উপলব্ধ
475	LCX1737105	নাম : নন্দিতা সাহা স্বামীর নাম: সুদীপ্ত সাহা বাড়ির নং : n0054 বয়স : 44 লিঙ্গ : মহিলা	ফটো উপলব্ধ	476	NGB2482594	নাম : লাবনী সাহা পিতার নাম: দীপক সাহা বাড়ির নং : এন0048 বয়স : 21 লিঙ্গ : মহিলা	ফটো উপলব্ধ	477	NGB2371896	নাম : বিজলী সাহা স্বামীর নাম: মহাদেব সাহা বাড়ির নং : এন0044 বয়স : 28 লিঙ্গ : মহিলা	ফটো উপলব্ধ
478	NGB2404382	নাম : তিতলি সাহা পিতার নাম: বিফল সাহা বাড়ির নং : এন0043 বয়স : 22 লিঙ্গ : মহিলা	ফটো উপলব্ধ	479	NGB2404424	নাম : স্বরগম সাহা পিতার নাম: প্রদীপ কুমার সাহা বাড়ির নং : এন0054 বয়স : 22 লিঙ্গ : পুরুষ	ফটো উপলব্ধ	480	NGB2435501	নাম : দেবজ্যোতি সাহা পিতার নাম: দেবব্রত সাহা বাড়ির নং : এন0143 বয়স : 22 লিঙ্গ : পুরুষ	ফটো উপলব্ধ

481 নাম : বিপুল সাহা পিতার নাম: বিকাশ সাহা বাড়ির নং : n0046 বয়স : 28 লিঙ্গ : পুরুষ	NGB1913326 ফটো উপলব্ধ	482 নাম : রিয়া সাহা পিতার নাম: বিকাশ সাহা বাড়ির নং : এন0045 বয়স : 20 লিঙ্গ : মহিলা	NGB2573764 ফটো উপলব্ধ	483 নাম : বিফল সাহা পিতার নাম: অধীর কুমার সাহা বাড়ির নং : n0043 বয়স : 44 লিঙ্গ : পুরুষ	LCX1735679 ফটো উপলব্ধ
484 নাম : স্বপন সাহা পিতার নাম: মনোরঞ্জন সাহা বাড়ির নং : n0032 বয়স : 66 লিঙ্গ : পুরুষ	WB/40/188/246716 ফটো উপলব্ধ	485 নাম : সুমিত্রা সাহা স্বামীর নাম: স্বপন সাহা বাড়ির নং : n0032 বয়স : 61 লিঙ্গ : মহিলা	WB/40/188/246610 ফটো উপলব্ধ	486 নাম : সুরজিত সাহা পিতার নাম: স্বপন সাহা বাড়ির নং : n0032 বয়স : 43 লিঙ্গ : পুরুষ	LCX1735901 ফটো উপলব্ধ
487 নাম : গীতা সাহা স্বামীর নাম: সঞ্জয় সাহা বাড়ির নং : n0034 বয়স : 51 লিঙ্গ : মহিলা	LCX1150242 ফটো উপলব্ধ	488 নাম : সংযুক্তা সাহা মায়ের নাম: গীতা সাহা বাড়ির নং : n0034 বয়স : 29 লিঙ্গ : মহিলা	NGB1829191 ফটো উপলব্ধ	489 নাম : রসময় সাহা পিতার নাম: মনোরঞ্জন সাহা বাড়ির নং : n0035 বয়স : 63 লিঙ্গ : পুরুষ	WB/40/188/246028 ফটো উপলব্ধ
490 নাম : রাজু সাহা পিতার নাম: রসময় সাহা বাড়ির নং : n0035 বয়স : 35 লিঙ্গ : পুরুষ	NGB1308840 ফটো উপলব্ধ	491 নাম : রতন সাহা পিতার নাম: মনোরঞ্জন সাহা বাড়ির নং : n0035 বয়স : 53 লিঙ্গ : পুরুষ	LCX1735943 ফটো উপলব্ধ	492 নাম : যুথিকা সাহা স্বামীর নাম: রতন সাহা বাড়ির নং : n0035 বয়স : 39 লিঙ্গ : মহিলা	NGB1219369 ফটো উপলব্ধ
493 নাম : দেবেশ সাহা পিতার নাম: ভোলানাথ সাহা বাড়ির নং : n0036 বয়স : 68 লিঙ্গ : পুরুষ	WB/40/188/246347 ফটো উপলব্ধ	494 নাম : অনিমা সাহা স্বামীর নাম: দেবেশ সাহা বাড়ির নং : n0036 বয়স : 61 লিঙ্গ : মহিলা	LCX1150267 ফটো উপলব্ধ	495 নাম : ববিতা সাহা স্বামীর নাম: খোকন সাহা বাড়ির নং : n0036 বয়স : 34 লিঙ্গ : মহিলা	NGB1715671 ফটো উপলব্ধ
496 নাম : সরস্বতী সাহা স্বামীর নাম: দুলাল সাহা বাড়ির নং : n0037 বয়স : 71 লিঙ্গ : মহিলা	LCX0500181 ফটো উপলব্ধ	497 নাম : দিপঙ্কর সাহা পিতার নাম: দুলাল সাহা বাড়ির নং : n0037 বয়স : 51 লিঙ্গ : পুরুষ	WB/40/188/246709 ফটো উপলব্ধ	498 নাম : কিংকর সাহা পিতার নাম: দুলাল সাহা বাড়ির নং : n0037 বয়স : 49 লিঙ্গ : পুরুষ	WB/40/188/246550 ফটো উপলব্ধ
499 নাম : মাম্পি সাহা স্বামীর নাম: কিংকর সাহা বাড়ির নং : n0037 বয়স : 33 লিঙ্গ : মহিলা	NGB1502608 ফটো উপলব্ধ	500 নাম : হারাধন সাহা পিতার নাম: মনু সাহা বাড়ির নং : ভবানীপুর চার বয়স : 68 লিঙ্গ : পুরুষ	NGB2638369 ফটো উপলব্ধ	501 নাম : অলকা সাহা স্বামীর নাম: হারাধন সাহা বাড়ির নং : ভবানীপুর চার বয়স : 60 লিঙ্গ : মহিলা	NGB2638377 ফটো উপলব্ধ
502 নাম : খগেন সাহা পিতার নাম: ক্ষুদিরাম সাহা বাড়ির নং : n0039 বয়স : 49 লিঙ্গ : পুরুষ	WB/40/188/246017 ফটো উপলব্ধ	503 নাম : কোয়েল সাহা পিতার নাম: খগেন সাহা বাড়ির নং : এন0039 বয়স : 22 লিঙ্গ : মহিলা	NGB2581791 ফটো উপলব্ধ	504 নাম : মোনালি সাহা পিতার নাম: খগেন সাহা বাড়ির নং : এন0039 বয়স : 20 লিঙ্গ : মহিলা	NGB2581783 ফটো উপলব্ধ
505 নাম : রমা সাহা পিতার নাম: উদয় সাহা বাড়ির নং : এন0025 বয়স : 23 লিঙ্গ : মহিলা	NGB2343986 ফটো উপলব্ধ	506 নাম : টুম্পা সাহা পিতার নাম: হারাধন সাহা বাড়ির নং : n0038 বয়স : 38 লিঙ্গ : মহিলা	NGB1424779 ফটো উপলব্ধ	507 নাম : দেবব্রত সাহা পিতার নাম: নারায়ন চন্দ্র সাহা বাড়ির নং : n0143 বয়স : 63 লিঙ্গ : পুরুষ	NGB2090181 ফটো উপলব্ধ
508 নাম : পল্লবী সাহা স্বামীর নাম: জয়দেব সাহা বাড়ির নং : এন0115 বয়স : 28 লিঙ্গ : মহিলা	NGB1910603 ফটো উপলব্ধ	509 নাম : সঙ্গীতা সাহা পিতার নাম: সন্তোষ সাহা বাড়ির নং : n0134 বয়স : 40 লিঙ্গ : মহিলা	NGB2090264 ফটো উপলব্ধ	510 নাম : মিঠু সাহা স্বামীর নাম: দেবব্রত সাহা বাড়ির নং : n0128 বয়স : 57 লিঙ্গ : মহিলা	NGB2090199 ফটো উপলব্ধ

511	NGB1502541	নাম : নয়ন সাহা পিতার নাম: নবকুমার সাহা বাড়ির নং : n0031 বয়স : 32 লিঙ্গ : পুরুষ	ফটো উপলব্ধ	512	NGB1502574	নাম : পলি সাহা স্বামীর নাম: নবকুমার সাহা বাড়ির নং : n0031 বয়স : 42 লিঙ্গ : মহিলা	ফটো উপলব্ধ	513	LCX1735885	নাম : নবকুমার সাহা পিতার নাম: মনোরঞ্জন সাহা বাড়ির নং : n0031 বয়স : 61 লিঙ্গ : পুরুষ	ফটো উপলব্ধ
514	WB/40/188/246520	নাম : বুলবুল সাহা স্বামীর নাম: গোপাল চন্দ্র সাহা বাড়ির নং : n0029 বয়স : 64 লিঙ্গ : মহিলা	ফটো উপলব্ধ	515	LCX2177111	নাম : রাখী সাহা স্বামীর নাম: সুকদেব সাহা বাড়ির নং : n0025 বয়স : 43 লিঙ্গ : মহিলা	ফটো উপলব্ধ	516	NGB1308873	নাম : মুনমুন সাহা স্বামীর নাম: জয়দেব সাহা বাড়ির নং : n0025 বয়স : 39 লিঙ্গ : মহিলা	ফটো উপলব্ধ
517	LCX1150648	নাম : জয়দেব সাহা পিতার নাম: সুধীর সাহা বাড়ির নং : n0025 বয়স : 48 লিঙ্গ : পুরুষ	ফটো উপলব্ধ	518	NGB2596138	নাম : শুকদেব সাহা পিতার নাম: সুধীর সাহা বাড়ির নং : n0025 বয়স : 53 লিঙ্গ : পুরুষ	ফটো উপলব্ধ	519	LCX1676402	নাম : নিলীমা সাহা স্বামীর নাম: উদয় সাহা বাড়ির নং : n0025 বয়স : 47 লিঙ্গ : মহিলা	ফটো উপলব্ধ
520	NGB2528883	নাম : উদয় কুমার সাহা পিতার নাম: সুধীর সাহা বাড়ির নং : n0025 বয়স : 56 লিঙ্গ : পুরুষ	ফটো উপলব্ধ	521	WB/40/188/246264	নাম : পলি সাহা স্বামীর নাম: ক্ষুদিরাম সাহা বাড়ির নং : n0004 বয়স : 61 লিঙ্গ : মহিলা	ফটো উপলব্ধ	522	NGB2426260	নাম : রিয়া সাহা পিতার নাম: উৎপল সাহা বাড়ির নং : এন0043 বয়স : 23 লিঙ্গ : মহিলা	ফটো উপলব্ধ
523	NGB2426302	নাম : সুমিত সাহা পিতার নাম: সুকদেব সাহা বাড়ির নং : এন0025 বয়স : 22 লিঙ্গ : পুরুষ	ফটো উপলব্ধ	524	NGB233524	নাম : অঞ্জনা সাহা স্বামীর নাম: সমর সাহা বাড়ির নং : n0004 বয়স : 53 লিঙ্গ : মহিলা	ফটো উপলব্ধ	525	NGB2343960	নাম : শ্রাবনী সাহা পিতার নাম: দীপক সাহা বাড়ির নং : এন0048 বয়স : 23 লিঙ্গ : মহিলা	ফটো উপলব্ধ
526	NGB2279057	নাম : সঙ্গিতা সাহা স্বামীর নাম: অর্ক সাহা বাড়ির নং : N0057 বয়স : 39 লিঙ্গ : মহিলা	ফটো উপলব্ধ	527	NGB2571750	নাম : বৈদেহী সাহা পিতার নাম: দেবজিৎ সাহা বাড়ির নং : এন0056 বয়স : 20 লিঙ্গ : মহিলা	ফটো উপলব্ধ	528	NGB2279479	নাম : বিক্রম সাহা পিতার নাম: বিবেক সাহা বাড়ির নং : N0047 বয়স : 24 লিঙ্গ : পুরুষ	ফটো উপলব্ধ
529	NGB1307404	নাম : রিমিতা নন্দী সাহা স্বামীর নাম: দীপায়ন সাহা বাড়ির নং : এন0055 বয়স : 34 লিঙ্গ : মহিলা	ফটো উপলব্ধ	530	NGB2125557	নাম : সোমা সাহা স্বামীর নাম: দীপঙ্কর সাহা বাড়ির নং : এন0037 বয়স : 35 লিঙ্গ : মহিলা	ফটো উপলব্ধ	531	NGB2279248	নাম : সুরজিত হাজরা পিতার নাম: সুধাংশু হাজরা বাড়ির নং : N0103 বয়স : 24 লিঙ্গ : পুরুষ	ফটো উপলব্ধ
532	NGB2005304	নাম : সুজয় হাজরা পিতার নাম: সুধাংশু হাজরা বাড়ির নং : n0103 বয়স : 28 লিঙ্গ : পুরুষ	ফটো উপলব্ধ	Q 533	NGB2090207	নাম : সমীরন হালদার পিতার নাম: মনোরঞ্জন হালদার বাড়ির নং : বয়স : 26 লিঙ্গ : পুরুষ	ফটো উপলব্ধ	Q 534	NGB2477396	নাম : দীনো হালদার পিতার নাম: ধীরেন হালদার বাড়ির নং : এন0146 বয়স : 34 লিঙ্গ : পুরুষ	ফটো উপলব্ধ
535	NGB1847359	নাম : বন্দনা কবিরাজ স্বামীর নাম: প্রশান্ত কবিরাজ বাড়ির নং : n0146 বয়স : 29 লিঙ্গ : মহিলা	ফটো উপলব্ধ	Q 536	NGB2426286	নাম : হৃদয় হালদার পিতার নাম: ধীরেন হালদার বাড়ির নং : এন0146 বয়স : 25 লিঙ্গ : পুরুষ	ফটো উপলব্ধ	537	NGB2571933	নাম : সম্পদ মন্ডল পিতার নাম: উজ্জল মন্ডল বাড়ির নং : এন0068 বয়স : 20 লিঙ্গ : পুরুষ	ফটো উপলব্ধ
538	WZI2046506	নাম : সূতিকনা মাইতি সাহা স্বামীর নাম: নয়ন সাহা বাড়ির নং : ভবানীপুর চার বয়স : 27 লিঙ্গ : মহিলা	ফটো উপলব্ধ	539	NRC2227726	নাম : সরলা তালুকদার স্বামীর নাম: সুকেশ তালুকদার বাড়ির নং : এন0009 বয়স : 53 লিঙ্গ : মহিলা	ফটো উপলব্ধ	540	NGB2610137	নাম : জিৎ কবিরাজ পিতার নাম: সুবিমল কবিরাজ বাড়ির নং : এন0092 বয়স : 19 লিঙ্গ : পুরুষ	ফটো উপলব্ধ

541	NGB2605533	ফটো উপলব্ধ	542	NGB2606069	ফটো উপলব্ধ	543	NGB2607919	ফটো উপলব্ধ
নাম : ইতিকা কবিরাজ পিতার নাম: ইন্দ্রজিৎ কবিরাজ বাড়ির নং : এন0015 বয়স : 19 লিঙ্গ : মহিলা			নাম : শেক রহিত মন্ডল পিতার নাম: ক্ষ নূর ইসলাম মন্ডল বাড়ির নং : এন0116 বয়স : 19 লিঙ্গ : পুরুষ			নাম : অপর্ণা হাজরা স্বামীর নাম: সুজয় হাজরা বাড়ির নং : এন0103 বয়স : 23 লিঙ্গ : মহিলা		
544	NGB2607992	ফটো উপলব্ধ	545	NGB2602274	ফটো উপলব্ধ	546	NGB2602480	ফটো উপলব্ধ
নাম : অর্পিতা প্রামাণিক পিতার নাম: উজ্জ্বল প্রামাণিক বাড়ির নং : এন0050 বয়স : 19 লিঙ্গ : মহিলা			নাম : সায়ন মন্ডল পিতার নাম: পবন মন্ডল বাড়ির নং : এন0063 বয়স : 19 লিঙ্গ : পুরুষ			নাম : প্রতিমা কবিরাজ স্বামীর নাম: শুভঙ্কর কবিরাজ বাড়ির নং : এন0033 বয়স : 21 লিঙ্গ : মহিলা		
547	NGB2604080	ফটো উপলব্ধ	548	NGB2604155	ফটো উপলব্ধ	549	NGB2604353	ফটো উপলব্ধ
নাম : অনিক সরকার পিতার নাম: অজন্ত সরকার বাড়ির নং : এন0026 বয়স : 19 লিঙ্গ : পুরুষ			নাম : প্রিয়া সাহা পিতার নাম: নবকুমার সাহা বাড়ির নং : এন0031 বয়স : 19 লিঙ্গ : মহিলা			নাম : সন্দীপ সরকার পিতার নাম: গৌরাজ সরকার বাড়ির নং : এন0006 বয়স : 19 লিঙ্গ : পুরুষ		
550	NGB2604429	ফটো উপলব্ধ	551	NGB2614634	ফটো উপলব্ধ	Q 552	NGB2628451	ফটো উপলব্ধ
নাম : তনয় মন্ডল পিতার নাম: তারক মন্ডল বাড়ির নং : এন0058 বয়স : 19 লিঙ্গ : পুরুষ			নাম : প্রিতম কবিরাজ পিতার নাম: প্রহ্লাদ কবিরাজ বাড়ির নং : এন0087 বয়স : 19 লিঙ্গ : পুরুষ			নাম : হৃদয় বিশ্বাস অন্যান্য: গোলু বিশ্বাস বাড়ির নং : ভবানীপুর চার বয়স : 22 লিঙ্গ : পুরুষ		
553	NGB2633543	ফটো উপলব্ধ	554	SSA2731990	ফটো উপলব্ধ	555	UVU2631059	ফটো উপলব্ধ
নাম : স্মৃতি মন্ডল পিতার নাম: তরণী মন্ডল বাড়ির নং : n0068 বয়স : 19 লিঙ্গ : মহিলা			নাম : অপর্ণা রায় স্বামীর নাম: মিল্টন রায় বাড়ির নং : 00 এন বয়স : 30 লিঙ্গ : মহিলা			নাম : মিল্টন রায় পিতার নাম: রামকান্ত রায় বাড়ির নং : 00 এন বয়স : 37 লিঙ্গ : পুরুষ		
556	SSA2677128	ফটো উপলব্ধ	Q 557	AQT1993831	ফটো উপলব্ধ	558	NGB2661528	ফটো উপলব্ধ
নাম : রিম্পা বিশ্বাস পিতার নাম: রামমোহন বিশ্বাস বাড়ির নং : এন0081 বয়স : 23 লিঙ্গ : মহিলা			নাম : কবিতা সেন পিতার নাম: পরিমল সেন বাড়ির নং : এন0081 বয়স : 26 লিঙ্গ : মহিলা			নাম : রুদ্র প্রামাণিক পিতার নাম: গৌতম প্রামাণিক বাড়ির নং : এন0049 বয়স : 19 লিঙ্গ : পুরুষ		

বিধানসভা নির্বাচনক্ষেত্রের নং, নাম : 191-বলাগড়
ভাগ নং, নাম : 2-সদগোপপাড়া

559	NGB2279354	নাম : সম্পা কবিরাজ পিতার নাম: দীপক কবিরাজ বাড়ির নং : N0088 বয়স : 24 লিঙ্গ : পুরুষ	ফটো উপলব্ধ	560	NGB2279370	নাম : কোয়েল কবিরাজ পিতার নাম: অনিমেষ কবিরাজ বাড়ির নং : N0008 বয়স : 24 লিঙ্গ : মহিলা	ফটো উপলব্ধ	561	WB/40/188/246476	নাম : লক্ষ্মন চন্দ্র কবিরাজ পিতার নাম: অভিরাম কবিরাজ বাড়ির নং : n0080 বয়স : 72 লিঙ্গ : পুরুষ	ফটো উপলব্ধ
562	WB/40/188/246248	নাম : ঝাণী কবিরাজ স্বামীর নাম: লক্ষ্মন চন্দ্র কবিরাজ বাড়ির নং : n0080 বয়স : 63 লিঙ্গ : মহিলা	ফটো উপলব্ধ	563	NGB2005312	নাম : মিঠা কবিরাজ স্বামীর নাম: সহদেব কবিরাজ বাড়ির নং : n0116 বয়স : 33 লিঙ্গ : মহিলা	ফটো উপলব্ধ	564	LCX1150382	নাম : কমলেশ পাৰুই পিতার নাম: কালিপদ পাৰুই বাড়ির নং : n0106 বয়স : 49 লিঙ্গ : পুরুষ	ফটো উপলব্ধ
565	LCX1783232	নাম : কঙ্কন পাৰুই পিতার নাম: কালিপদ পাৰুই বাড়ির নং : n0106 বয়স : 41 লিঙ্গ : পুরুষ	ফটো উপলব্ধ	566	LCX1149285	নাম : সরস্বতী দাস স্বামীর নাম: সুভাষ দাস বাড়ির নং : n0102 বয়স : 50 লিঙ্গ : মহিলা	ফটো উপলব্ধ	567	LCX1677400	নাম : সুভাষ দাস পিতার নাম: সুশীল দাস বাড়ির নং : n0102 বয়স : 55 লিঙ্গ : পুরুষ	ফটো উপলব্ধ
568	WB/40/188/246262	নাম : সবিতা বিশ্বাস স্বামীর নাম: যুগল বিশ্বাস বাড়ির নং : n0099 বয়স : 51 লিঙ্গ : মহিলা	ফটো উপলব্ধ	569	NGB1502947	নাম : শান্ত বৈদ্য পিতার নাম: পুণ্ড্র বৈদ্য বাড়ির নং : n0104 বয়স : 38 লিঙ্গ : পুরুষ	ফটো উপলব্ধ	570	NGB1601350	নাম : প্রবীর বৈদ্য পিতার নাম: পুণ্ড্র বৈদ্য বাড়ির নং : n0104 বয়স : 33 লিঙ্গ : পুরুষ	ফটো উপলব্ধ
571	LCX1149400	নাম : পার্বতী মন্ডল স্বামীর নাম: সুশান্ত মন্ডল বাড়ির নং : n0114 বয়স : 50 লিঙ্গ : মহিলা	ফটো উপলব্ধ	572	WB/40/188/246848	নাম : ধনঞ্জয় মন্ডল পিতার নাম: মনু মন্ডল বাড়ির নং : n0101 বয়স : 53 লিঙ্গ : পুরুষ	ফটো উপলব্ধ	573	LCX1737543	নাম : বলহরি মন্ডল পিতার নাম: মনু মন্ডল বাড়ির নং : n0101 বয়স : 42 লিঙ্গ : পুরুষ	ফটো উপলব্ধ
574	LCX2027225	নাম : মিতালী মন্ডল স্বামীর নাম: বলহরি মন্ডল বাড়ির নং : n0101 বয়স : 39 লিঙ্গ : মহিলা	ফটো উপলব্ধ	575	LCX1677459	নাম : বেবী মণ্ডল স্বামীর নাম: ধনঞ্জয় মণ্ডল বাড়ির নং : n0101 বয়স : 47 লিঙ্গ : মহিলা	ফটো উপলব্ধ	576	LCX1735604	নাম : কম্পনা সরকার স্বামীর নাম: অচিন্ত্য সরকার বাড়ির নং : n0026 বয়স : 44 লিঙ্গ : মহিলা	ফটো উপলব্ধ
577	NGB2005361	নাম : মামনি সরকার স্বামীর নাম: সুরজিৎ সরকার বাড়ির নং : n0090 বয়স : 27 লিঙ্গ : মহিলা	ফটো উপলব্ধ	578	WB/40/188/246021	নাম : অচিন্ত্য সরকার পিতার নাম: নৃপেন্দ্র নাথ সরকার বাড়ির নং : n0026 বয়স : 59 লিঙ্গ : পুরুষ	ফটো উপলব্ধ	579	NGB1502954	নাম : সুধাংশু হাজরা পিতার নাম: সুধনাথ হাজরা বাড়ির নং : n0103 বয়স : 58 লিঙ্গ : পুরুষ	ফটো উপলব্ধ
580	LCX1150200	নাম : সন্ধ্যা হাজরা স্বামীর নাম: সুধাংশু হাজরা বাড়ির নং : n0103 বয়স : 47 লিঙ্গ : মহিলা	ফটো উপলব্ধ	581	LCX1149129	নাম : বকুল হালদার পিতার নাম: রাধেশ্যাম হালদার বাড়ির নং : n0100 বয়স : 71 লিঙ্গ : পুরুষ	ফটো উপলব্ধ	582	LCX1149137	নাম : সাধনা হালদার স্বামীর নাম: বকুল হালদার বাড়ির নং : n0100 বয়স : 63 লিঙ্গ : মহিলা	ফটো উপলব্ধ
583	LCX1677392	নাম : উজ্জল হালদার পিতার নাম: বকুল হালদার বাড়ির নং : n0100 বয়স : 42 লিঙ্গ : পুরুষ	ফটো উপলব্ধ	584	LCX1737568	নাম : শ্যামসুন্দর হালদার পিতার নাম: বকুল হালদার বাড়ির নং : n0100 বয়স : 39 লিঙ্গ : পুরুষ	ফটো উপলব্ধ	585	NGB1309327	নাম : সম্পা হালদার স্বামীর নাম: শ্যামসুন্দর হালদার বাড়ির নং : n0100 বয়স : 36 লিঙ্গ : মহিলা	ফটো উপলব্ধ
586	WB/40/188/246027	নাম : বিরাজ ঘরামী পিতার নাম: হরকুমার ঘরামী বাড়ির নং : n0100 বয়স : 65 লিঙ্গ : পুরুষ	ফটো উপলব্ধ	587	NGB2596062	নাম : কমলা ঘরামী স্বামীর নাম: বিরাজ ঘরামী বাড়ির নং : n0100 বয়স : 58 লিঙ্গ : মহিলা	ফটো উপলব্ধ	588	LCX1737550	নাম : ভানু হালদার স্বামীর নাম: উজ্জল হালদার বাড়ির নং : n0100 বয়স : 41 লিঙ্গ : মহিলা	ফটো উপলব্ধ

589	NGB1829266
নাম : নমিতা হালদার মায়ের নাম: সরস্বতী হালদার বাড়ির নং : n0105 বয়স : 30 লিঙ্গ : মহিলা	ফটো উপলব্ধ

590	NGB2607869
নাম : সঞ্জীত হাজরা পিতার নাম: সুধাংশু হাজরা বাড়ির নং : এন0103 বয়স : 19 লিঙ্গ : পুরুষ	ফটো উপলব্ধ

591	NGB2600930
নাম : নেহা মন্ডল পিতার নাম: বলরহি মন্ডল বাড়ির নং : এন0101 বয়স : 21 লিঙ্গ : মহিলা	ফটো উপলব্ধ

592	1	NGB2662302	ফটো উপলব্ধ	নাম : সিনথিয়া কবিরাজ পিতার নাম: সুমেন কবিরাজ বাড়ির নং : এন0019 বয়স : 18 লিঙ্গ : মহিলা
593	1	NGB2663698	ফটো উপলব্ধ	নাম : প্রিয়া কবিরাজ পিতার নাম: পুলকেশ কবিরাজ বাড়ির নং : 8 বয়স : 18 লিঙ্গ : মহিলা
594	1	NGB2663763	ফটো উপলব্ধ	নাম : প্রীতম মন্ডল পিতার নাম: বিপ্লব মন্ডল বাড়ির নং : এন0023 বয়স : 18 লিঙ্গ : পুরুষ

নির্বাচক সংখ্যার সারসংক্ষেপ :

A) নির্বাচকের সংখ্যা :

	নির্বাচক তালিকার প্রকৃতি	নির্বাচক তালিকার পরিচিতি :	নির্বাচকের সংখ্যা :				
			পুরুষ	মহিলা	তৃতীয় লিঙ্গ	মোট	
I	মূল তালিকা	মূল তালিকা	বিশেষ নিবিড় সংশোধনী ২০২৬-এর চূড়ান্ত ভোটার তালিকা	302	289	0	591
II	1- সংযোজন তালিকা	সংযোজনী 1	বিশেষ সংক্ষিপ্ত সংশোধন 2026	1	2	0	3
III	2- বিয়োজন তালিকা	সংযোজনী 1	বিশেষ সংক্ষিপ্ত সংশোধন 2026	11	8	0	19
IV	'লিঙ্গ ক্ষেত্রের' পরিবর্তনের কারণে পার্থক্য			0	0	0	0
নির্বাচকের মোট সংখ্যা (I+II-III+IV)				292	283	0	575

B) ক্রটি সংশোধনের সংখ্যা :

নির্বাচক তালিকার প্রকৃতি	নির্বাচক তালিকার পরিচিতি :	ক্রটি সংশোধনের সংখ্যা :
সংযোজনী 1	বিশেষ সংক্ষিপ্ত সংশোধন 2026	6

নির্বাচক নিবন্ধন আধিকারিকের স্বাক্ষর

E-মৃত, S-স্থানান্তরিত, R-একাধিকবার অন্তর্ভুক্ত, M-নিখোঁজ, Q-যোগ্য নহে