

## নির্বাচক তালিকা 2026 S25 পশ্চিমবঙ্গ

বিধানসভা নির্বাচনক্ষেত্রের নং, নাম ও সংরক্ষণের স্থিতি : 191 - বলাগড় (তপশীলি জাতি)		অংশ নং : 137			
বিধানসভা নির্বাচনক্ষেত্রটি যে লোকসভা নির্বাচনক্ষেত্রের / ক্ষেত্রসমূহের অন্তর্ভুক্ত তার নং, নাম ও সংরক্ষণ স্থিতি : 28 - হুগলী (সাধারণ)					
1. সংশোধনের পূর্ণ বিবরণ					
সংশোধনের বৎসর :	2026	নির্বাচক তালিকার পরিচিতি :			
ভিত্তি তারিখ :	01-01-2026	বিশেষ নিবিড় সংশোধনী ২০২৬-এর চূড়ান্ত ভোটের তালিকা			
সংশোধনের প্রকৃতি :	বিশেষ নিবিড় সংশোধনী 2026				
প্রকাশনার তারিখ :	28-02-2026				
2. অংশ ও নির্বাচনী এলাকার পূর্ণ বিবরণ :					
অংশের ভাগ নং ও নাম :					
1-আহম্মদপুর রায়পাড়া	প্রধান শহর/গ্রাম		: আহম্মদপুর		
2-আহম্মদপুর বিশ্বাস পাড়া	ওয়ার্ড		:		
3-আহম্মদপুর ডাক্তার পাড়া	থানা		: বলাগড়		
4-আহম্মদপুর পার্কপাড়া	গ্রাম পঞ্চগায়েত		: জিরাট		
5-আহম্মদপুর	ব্লক		: বলাগড়		
	মহকুমা		: হুগলী সদর		
	জেলা		: হুগলী		
	পিন		: 712501		
3. ভোট গ্রহন কেন্দ্রের পূর্ণ বিবরণ :					
ভোট গ্রহন কেন্দ্রের নং, নাম :	ভোট গ্রহন কেন্দ্রের শ্রেণী :		গ্রামীণ		
137 - আহম্মদপুর অঙ্গনওয়ারী কেন্দ্র	এই অংশে সহায়ক ভোটগ্রহন কেন্দ্রের সংখ্যা		0		
ভোট গ্রহন কেন্দ্রের ঠিকানা :	:				
আহম্মদপুর অঙ্গনওয়ারী কেন্দ্র, - রুম-1, আহম্মদপুর, জিরাট					
4. নির্বাচকের সংখ্যা :					
প্রথম ক্রমিক নং	শেষ ক্রমিক নং	মোট সংখ্যা			
		পুরুষ	মহিলা	তৃতীয় লিঙ্গ	মোট
1	702	337	339	0	676

নির্বাচক নিবন্ধন আধিকারিকের স্বাক্ষর

Nazri Naksha

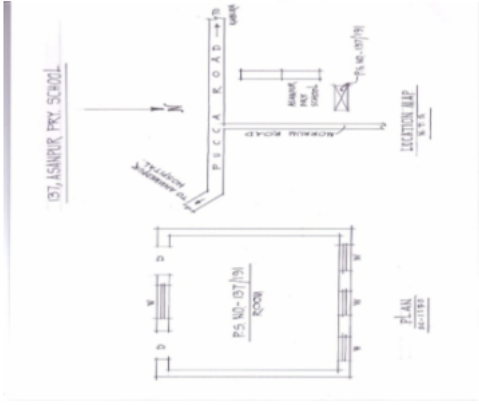

Google Map View

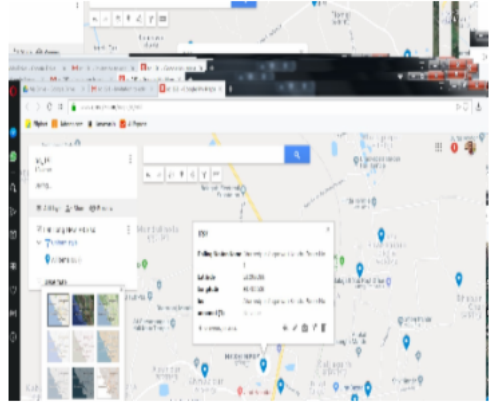

Polling Station Building Front View



Polling Station Front View



Cad View

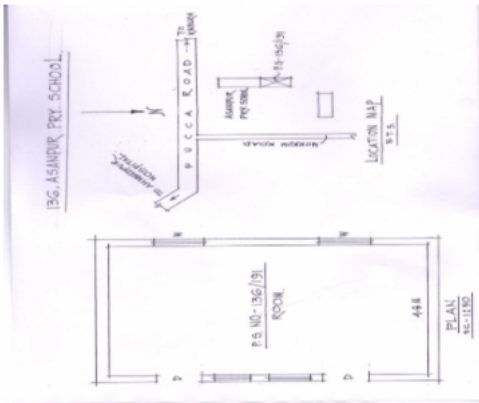

Key MAP View

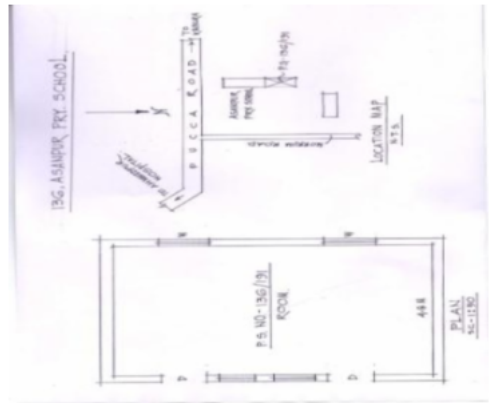

বিধানসভা নির্বাচনক্ষেত্রের নং, নাম : 191-বলাগড়  
ভাগ নং, নাম : 1-আহম্মাদপুর রায়পাড়া

1 নাম : মমতা নাথ স্বামীর নাম : রকি নাথ বাবুর নং : এন0285 বয়স : 26 লিঙ্গ : মহিলা	NAM1709112 ফটো উপলব্ধ	2 নাম : রকি নাথ স্বামীর নাম : মমতা নাথ বাবুর নং : এন0000 বয়স : 39 লিঙ্গ : পুরুষ	NAM1709088 ফটো উপলব্ধ	3 নাম : উত্তম কুমার গুপ্ত পিতার নাম : জিতেন্দ্র নাথ গুপ্ত বাবুর নং : n0002 বয়স : 59 লিঙ্গ : পুরুষ	NGB2299626 ফটো উপলব্ধ
4 নাম : রিয়া রায় পিতার নাম : দিলীপ রায় বাবুর নং : n0001 বয়স : 49 লিঙ্গ : মহিলা	LCX1767508 ফটো উপলব্ধ	5 নাম : নিবেদিতা গুপ্ত স্বামীর নাম : বিরেন্দ্র নাথ গুপ্ত বাবুর নং : n0001 বয়স : 53 লিঙ্গ : মহিলা	LCX2033363 ফটো উপলব্ধ	Q 6 নাম : সুর্ণনা গুপ্ত (সেন) স্বামীর নাম : রাজকুমার গুপ্ত বাবুর নং : বয়স : 46 লিঙ্গ : মহিলা	NGB1396712 ফটো উপলব্ধ
7 নাম : রাজকুমার গুপ্ত পিতার নাম : নির্মল কুমার গুপ্ত বাবুর নং : n0001 বয়স : 56 লিঙ্গ : পুরুষ	WB/40/188/330140 ফটো উপলব্ধ	8 নাম : বীরেন্দ্রনাথ গুপ্ত পিতার নাম : নির্মল কুমার গুপ্ত বাবুর নং : n0001 বয়স : 62 লিঙ্গ : পুরুষ	WB/40/188/330281 ফটো উপলব্ধ	9 নাম : ঝর্ণা গুপ্ত দাস স্বামীর নাম : উত্তম কুমার গুপ্ত বাবুর নং : n0002 বয়স : 53 লিঙ্গ : মহিলা	NGB0569335 ফটো উপলব্ধ
10 নাম : অতনু পরামানিক পিতার নাম : তরণ পরামানিক বাবুর নং : 02 বয়স : 21 লিঙ্গ : পুরুষ	NGB2580959 ফটো উপলব্ধ	11 নাম : জিনিয়া গুপ্ত পিতার নাম : বীরেন্দ্র নাথ গুপ্ত বাবুর নং : এন0001 বয়স : 23 লিঙ্গ : মহিলা	NGB2345312 ফটো উপলব্ধ	12 নাম : সুদীপা ঘোষ পিতার নাম : উত্তম ঘোষ বাবুর নং : এন0241 বয়স : 21 লিঙ্গ : মহিলা	NGB2507713 ফটো উপলব্ধ
13 নাম : উত্তম ঘোষ পিতার নাম : জ্ঞানেন্দ্রনাথ ঘোষ বাবুর নং : এন0099 বয়স : 56 লিঙ্গ : পুরুষ	NGB2184554 ফটো উপলব্ধ	14 নাম : উজ্জ্বল চক্রবর্তী পিতার নাম : মনীন্দ্র নাথ চক্রবর্তী বাবুর নং : n0198 বয়স : 48 লিঙ্গ : পুরুষ	NGB1919711 ফটো উপলব্ধ	15 নাম : চম্পা চক্রবর্তী দত্ত স্বামীর নাম : ভাস্কর চক্রবর্তী বাবুর নং : এন0200 বয়স : 43 লিঙ্গ : মহিলা	GFY2422368 ফটো উপলব্ধ
16 নাম : ভাস্কর চক্রবর্তী পিতার নাম : মনীন্দ্র নাথ চক্রবর্তী বাবুর নং : n0200 বয়স : 53 লিঙ্গ : পুরুষ	NGB1976059 ফটো উপলব্ধ	17 নাম : শিবানী চক্রবর্তী স্বামীর নাম : মনীন্দ্র নাথ চক্রবর্তী বাবুর নং : n0198 বয়স : 71 লিঙ্গ : মহিলা	NGB1919695 ফটো উপলব্ধ	18 নাম : সঞ্জিতা দত্ত স্বামীর নাম : রাজীব কুমার দত্ত বাবুর নং : n0007 বয়স : 40 লিঙ্গ : মহিলা	NGB1389360 ফটো উপলব্ধ
19 নাম : রাজীবকুমার দত্ত পিতার নাম : গোপীবল্লভ দত্ত বাবুর নং : n0007 বয়স : 49 লিঙ্গ : পুরুষ	LCX0592196 ফটো উপলব্ধ	20 নাম : গোপীবল্লভ দত্ত পিতার নাম : গৌরাজ দত্ত বাবুর নং : n0007 বয়স : 81 লিঙ্গ : পুরুষ	WB/40/188/330288 ফটো উপলব্ধ	21 নাম : সুভেন্দু দাস পিতার নাম : অমর কুমার দাস বাবুর নং : n0034 বয়স : 42 লিঙ্গ : পুরুষ	LCX1929736 ফটো উপলব্ধ
22 নাম : বাপ্পাদিত্য দাস পিতার নাম : অমর কুমার দাস বাবুর নং : n0033 বয়স : 45 লিঙ্গ : পুরুষ	LCX1171743 ফটো উপলব্ধ	23 নাম : সুভদ্রা দাস স্বামীর নাম : অমর কুমার দাস বাবুর নং : n0032 বয়স : 76 লিঙ্গ : মহিলা	LCX1171941 ফটো উপলব্ধ	24 নাম : অমর কুমার দাস পিতার নাম : বটকৃষ্ণ দাস বাবুর নং : n0031 বয়স : 77 লিঙ্গ : পুরুষ	WB/40/188/387001 ফটো উপলব্ধ
25 নাম : ময়না দাস স্বামীর নাম : স্বপন কুমার দাস বাবুর নং : n0028 বয়স : 55 লিঙ্গ : মহিলা	WB/40/188/255723 ফটো উপলব্ধ	26 নাম : প্রীতি দাস স্বামীর নাম : বাপ্পাদিত্য দাস বাবুর নং : n0033 বয়স : 38 লিঙ্গ : মহিলা	LCX2213940 ফটো উপলব্ধ	27 নাম : স্বপন কুমার দাস পিতার নাম : হরিপদ দাস বাবুর নং : n0029 বয়স : 64 লিঙ্গ : পুরুষ	NGB2331924 ফটো উপলব্ধ
28 নাম : দিপালীরাণী দে স্বামীর নাম : গৌতম দে বাবুর নং : n0185 বয়স : 55 লিঙ্গ : মহিলা	NGB1506500 ফটো উপলব্ধ	29 নাম : গৌতম দে পিতার নাম : অমল্য দে বাবুর নং : n0184 বয়স : 61 লিঙ্গ : পুরুষ	NGB1316157 ফটো উপলব্ধ	30 নাম : চায়না দেবনাথ স্বামীর নাম : নিত্যগোপাল দেবনাথ বাবুর নং : n0180 বয়স : 45 লিঙ্গ : মহিলা	NGB1608074 ফটো উপলব্ধ

বিধানসভা নির্বাচনক্ষেত্রের নং, নাম : 191-বলাগড়  
ভাগ নং, নাম : 1-আহম্মাদপুর রায়পাড়া

31	WB/40/188/285499	ফটো উপলব্ধ	32	WB/40/188/285204	ফটো উপলব্ধ	33	LCX1761485	ফটো উপলব্ধ
নাম : তরুন পরামানিক পিতার নাম : শক্তি পরামানিক বাড়ির নং : n0036 বয়স : 53 লিঙ্গ : পুরুষ			নাম : আঙ্গুরবালা পরামানিক স্বামীর নাম : শক্তি পরামানিক বাড়ির নং : n0038 বয়স : 80 লিঙ্গ : মহিলা			নাম : অর্চনা পরামানিক স্বামীর নাম : তরুন পরামানিক বাড়ির নং : n0037 বয়স : 42 লিঙ্গ : মহিলা		
34	WB/40/188/370011	ফটো উপলব্ধ	35	LCX1785609	ফটো উপলব্ধ	36	NGB1430172	ফটো উপলব্ধ
নাম : রাধেশ্যাম বালা পিতার নাম : জীবন বালা বাড়ির নং : n0024 বয়স : 51 লিঙ্গ : পুরুষ			নাম : রাধারানী বালা স্বামীর নাম : রাধেশ্যাম বালা বাড়ির নং : n0023 বয়স : 41 লিঙ্গ : মহিলা			নাম : মাধবী বালা স্বামীর নাম : স্বপন বালা বাড়ির নং : n0022 বয়স : 34 লিঙ্গ : মহিলা		
37	LCX1707132	ফটো উপলব্ধ	38	NGB2412286	ফটো উপলব্ধ	39	NGB2225852	ফটো উপলব্ধ
নাম : স্বপন বালা পিতার নাম : জীবন বালা বাড়ির নং : n0022 বয়স : 42 লিঙ্গ : পুরুষ			নাম : স্বাতী বালা পিতার নাম : রাধেশ্যাম বালা বাড়ির নং : এন0000 বয়স : 22 লিঙ্গ : মহিলা			নাম : সুপ্রীতি বিশ্বাস পিতার নাম : বাসুদেব বিশ্বাস বাড়ির নং : N0068 বয়স : 24 লিঙ্গ : মহিলা		
40	LCX2182889	ফটো উপলব্ধ	41	NGB1430164	ফটো উপলব্ধ	42	LCX0592212	ফটো উপলব্ধ
নাম : রুমা বৈরাগী স্বামীর নাম : বিকাশ বৈরাগী বাড়ির নং : n0194 বয়স : 40 লিঙ্গ : মহিলা			নাম : সত্যজিত রায় পিতার নাম : রঞ্জন কুমার রায় বাড়ির নং : n0003 বয়স : 34 লিঙ্গ : পুরুষ			নাম : কবিতা মজুমদার স্বামীর নাম : রাধারমন মজুমদার বাড়ির নং : n0003 বয়স : 81 লিঙ্গ : মহিলা		
43	WB/40/188/330441	ফটো উপলব্ধ	44	LCX0592220	ফটো উপলব্ধ	45	WB/40/188/369942	ফটো উপলব্ধ
নাম : বীণাপানি মণ্ডল স্বামীর নাম : রবীন্দ্র মণ্ডল বাড়ির নং : n0006 বয়স : 66 লিঙ্গ : মহিলা			নাম : রবীন্দ্রনাথ মণ্ডল পিতার নাম : তারাপদ মণ্ডল বাড়ির নং : n0006 বয়স : 78 লিঙ্গ : পুরুষ			নাম : লক্ষী মণ্ডল স্বামীর নাম : কানাই মণ্ডল বাড়ির নং : n0026 বয়স : 71 লিঙ্গ : মহিলা		
46	LCX2031573	ফটো উপলব্ধ	47	NGB2299774	ফটো উপলব্ধ	48	LCX1698166	ফটো উপলব্ধ
নাম : রুপা মন্ডল স্বামীর নাম : গৌতম মন্ডল বাড়ির নং : n0006 বয়স : 39 লিঙ্গ : মহিলা			নাম : তাপস মন্ডল পিতার নাম : বলাই মণ্ডল বাড়ির নং : n0006 বয়স : 56 লিঙ্গ : পুরুষ			নাম : গৌতম মন্ডল পিতার নাম : রবীন্দ্রনাথ মন্ডল বাড়ির নং : n0006 বয়স : 44 লিঙ্গ : পুরুষ		
49	NGB2225811	ফটো উপলব্ধ	50	NGB2225803	ফটো উপলব্ধ	51	NGB2401677	ফটো উপলব্ধ
নাম : সত্যম মন্ডল মায়ের নাম : সত্যেন্দ্রনাথ মন্ডল বাড়ির নং : N0128 বয়স : 24 লিঙ্গ : পুরুষ			নাম : প্রীতি মন্ডল পিতার নাম : সঞ্জয় মন্ডল বাড়ির নং : সী-62/1 বয়স : 24 লিঙ্গ : মহিলা			নাম : মন্দিরা মালিক পিতার নাম : বিকাশ মালিক বাড়ির নং : এন0161 বয়স : 23 লিঙ্গ : মহিলা		
52	NGB1722974	ফটো উপলব্ধ	53	NGB1389378	ফটো উপলব্ধ	Q 54	NGB1389337	ফটো উপলব্ধ
নাম : টুম্পা মালিক স্বামীর নাম : বাবলু মালিক বাড়ির নং : n0010 বয়স : 35 লিঙ্গ : মহিলা			নাম : বাবলু মালিক পিতার নাম : পঞ্চ মালিক বাড়ির নং : n0010 বয়স : 39 লিঙ্গ : পুরুষ			নাম : সুপর্ণা মালিক (যরুমা) স্বামীর নাম : বিকাশ মালিক বাড়ির নং : বয়স : 41 লিঙ্গ : মহিলা		
55	LCX2183960	ফটো উপলব্ধ	56	LCX1767565	ফটো উপলব্ধ	57	WB/40/188/330622	ফটো উপলব্ধ
নাম : বিকাশ মালিক পিতার নাম : পঞ্চ মালিক বাড়ির নং : n0010 বয়স : 44 লিঙ্গ : পুরুষ			নাম : সুজাতা মালিক স্বামীর নাম : বিশু মালিক বাড়ির নং : n0010 বয়স : 41 লিঙ্গ : মহিলা			নাম : বিশু মালিক পিতার নাম : পঞ্চ মালিক বাড়ির নং : n0010 বয়স : 50 লিঙ্গ : পুরুষ		
58	WB/40/188/330477	ফটো উপলব্ধ	59	WB/40/188/330208	ফটো উপলব্ধ	60	NGB2176626	ফটো উপলব্ধ
নাম : পঞ্চ মালিক পিতার নাম : কার্তিক মালিক বাড়ির নং : n0010 বয়স : 80 লিঙ্গ : পুরুষ			নাম : সন্ধ্যা মালিক স্বামীর নাম : পঞ্চ মালিক বাড়ির নং : n0010 বয়স : 73 লিঙ্গ : মহিলা			নাম : পায়েল মালিক পিতার নাম : বিশু মালিক বাড়ির নং : এন0010 বয়স : 27 লিঙ্গ : মহিলা		

বিধানসভা নির্বাচনক্ষেত্রের নং, নাম : 191-বলাগড়  
ভাগ নং, নাম : 1-আহম্মাদপুর রায়পাড়া

61 নাম : অভিজিৎ মালিক পিতার নাম: বিণ্ড মালিক বাড়ির নং : এন0010 বয়স : 25 লিঙ্গ : পুরুষ	NGB2176659 ফটো উপলব্ধ	Q 62 নাম : অভীক কৃষ্ণ রায় পিতার নাম: মনীন্দ্র কিশোর রায় বাড়ির নং : বয়স : 33 লিঙ্গ : পুরুষ	NGB1508118 ফটো উপলব্ধ	63 নাম : অন্নপূর্ণা রায় স্বামীর নাম: মনীন্দ্র কিশোর রায় বাড়ির নং : n0188 বয়স : 54 লিঙ্গ : মহিলা	WB/40/188/330051 ফটো উপলব্ধ
64 নাম : অনুভা রায় স্বামীর নাম: দিলীপ রায় বাড়ির নং : n0004 বয়স : 68 লিঙ্গ : মহিলা	WB/40/188/330405 ফটো উপলব্ধ	65 নাম : মনীন্দ্র কিশোর রায় পিতার নাম: রবীন্দ্র কুমার রায় বাড়ির নং : n0189 বয়স : 62 লিঙ্গ : পুরুষ	WB/40/188/330277 ফটো উপলব্ধ	66 নাম : অনিমেষ্ণ রায় পিতার নাম: অপূর্ব রায় বাড়ির নং : n0011 বয়স : 37 লিঙ্গ : পুরুষ	NGB1222413 ফটো উপলব্ধ
67 নাম : মনিষা রায় স্বামীর নাম: অরিন্জিত রায় বাড়ির নং : n0009 বয়স : 44 লিঙ্গ : মহিলা	LCX1767557 ফটো উপলব্ধ	68 নাম : অরিন্জিত রায় পিতার নাম: রনজিত রায় বাড়ির নং : n0009 বয়স : 49 লিঙ্গ : পুরুষ	WB/40/188/330668 ফটো উপলব্ধ	69 নাম : তনুশ্রী রায় স্বামীর নাম: প্রতাপজিত রায় বাড়ির নং : n0009 বয়স : 48 লিঙ্গ : মহিলা	LCX1699040 ফটো উপলব্ধ
70 নাম : বাপি বৈরাগী মায়ের নাম: অঞ্জলী বৈরাগী বাড়ির নং : n0005 বয়স : 31 লিঙ্গ : পুরুষ	NGB1722966 ফটো উপলব্ধ	71 নাম : অঞ্জলী বৈরাগী স্বামীর নাম: বিণ্ড বৈরাগী বাড়ির নং : n0005 বয়স : 49 লিঙ্গ : মহিলা	WB/40/188/336396 ফটো উপলব্ধ	72 নাম : প্রতাপজিত রায় পিতার নাম: রঞ্জিত কুমার রায় বাড়ির নং : n0009 বয়স : 51 লিঙ্গ : পুরুষ	NGB2302123 ফটো উপলব্ধ
73 নাম : শুভদ্বীপ সরকার পিতার নাম: মৃত্যুঞ্জয় সরকার বাড়ির নং : n0019 বয়স : 30 লিঙ্গ : পুরুষ	NGB1834043 ফটো উপলব্ধ	74 নাম : মৃত্যুঞ্জয় সরকার পিতার নাম: ললিত মোহন সরকার বাড়ির নং : n0019 বয়স : 58 লিঙ্গ : পুরুষ	NGB0569582 ফটো উপলব্ধ	75 নাম : অনিতা সরকার স্বামীর নাম: মৃত্যুঞ্জয় সরকার বাড়ির নং : n0021 বয়স : 51 লিঙ্গ : মহিলা	NGB0569566 ফটো উপলব্ধ
76 নাম : সমীর বৈরাগী পিতার নাম: বিণ্ড বৈরাগী বাড়ির নং : n0008 বয়স : 39 লিঙ্গ : পুরুষ	LCX2183952 ফটো উপলব্ধ	77 নাম : রতন আধিকারী পিতার নাম: দুলাল আধিকারী বাড়ির নং : n0008 বয়স : 51 লিঙ্গ : পুরুষ	WB/40/188/333518 ফটো উপলব্ধ	78 নাম : সুনয়া সাহা স্বামীর নাম: মিতুন সাহা বাড়ির নং : n0008 বয়স : 42 লিঙ্গ : মহিলা	NGB1389345 ফটো উপলব্ধ
79 নাম : মিতুন সাহা পিতার নাম: মাধবেন্দু সাহা বাড়ির নং : n0008 বয়স : 48 লিঙ্গ : পুরুষ	WB/40/188/330280 ফটো উপলব্ধ	80 নাম : মানস সাহা পিতার নাম: মাধবেন্দু সাহা বাড়ির নং : n0008 বয়স : 54 লিঙ্গ : পুরুষ	WB/40/188/330337 ফটো উপলব্ধ	81 নাম : অপূর্ব সিকদার পিতার নাম: অতুল সিকদার বাড়ির নং : N0140 বয়স : 52 লিঙ্গ : পুরুষ	NGB2225761 ফটো উপলব্ধ
82 নাম : ছবি সেন স্বামীর নাম: নিরাপদ সেন বাড়ির নং : n0030 বয়স : 68 লিঙ্গ : মহিলা	WB/40/188/276683 ফটো উপলব্ধ	83 নাম : আরতী সেন স্বামীর নাম: রাধারমন সেন বাড়ির নং : n0013 বয়স : 64 লিঙ্গ : মহিলা	WB/40/188/276579 ফটো উপলব্ধ	84 নাম : সৌমেন সেন পিতার নাম: রাধারমন সেন বাড়ির নং : n0012 বয়স : 33 লিঙ্গ : পুরুষ	NGB1507649 ফটো উপলব্ধ
85 নাম : রাধারমন সেন পিতার নাম: চরন সেন বাড়ির নং : n0012 বয়স : 73 লিঙ্গ : পুরুষ	WB/40/188/276990 ফটো উপলব্ধ	86 নাম : চন্দন হাওলাদার পিতার নাম: ভূপাল হাওলাদার বাড়ির নং : এন0105 বয়স : 25 লিঙ্গ : পুরুষ	NGB2176634 ফটো উপলব্ধ	87 নাম : মৈত্রেয়ী হালদার পিতার নাম: কাশীনাথ হালদার বাড়ির নং : n0190 বয়স : 30 লিঙ্গ : মহিলা	NGB1834035 ফটো উপলব্ধ
88 নাম : কাঞ্চন হালদার স্বামীর নাম: কাশীনাথ হালদার বাড়ির নং : n0191 বয়স : 58 লিঙ্গ : মহিলা	NGB2299840 ফটো উপলব্ধ	89 নাম : কাশীনাথ হালদার পিতার নাম: মনোরঞ্জন হালদার বাড়ির নং : n0190 বয়স : 59 লিঙ্গ : পুরুষ	NGB2299899 ফটো উপলব্ধ	90 নাম : দীপঙ্কর সাহা পিতার নাম: প্রদীপ সাহা বাড়ির নং : এন0000 বয়স : 20 লিঙ্গ : পুরুষ	NGB2570596 ফটো উপলব্ধ

91

NGB2570950

নাম : দেবজিৎ মন্ডল  
পিতার নাম : দিলীপ মন্ডল  
বাড়ির নং : এন0000  
বয়স : 20 লিঙ্গ : পুরুষ

ফটো উপলব্ধ

বিধানসভা নির্বাচনক্ষেত্রের নং, নাম : 191-বলাগড়  
ভাগ নং, নাম : 2-আহম্মদপুর বিশ্বাস পাড়া

92	WB/40/188/330059	নাম : নাজেরা বিবি স্বামীর নাম: খোদাবক্স বাড়ির নং : n0040 বয়স : 66 লিঙ্গ : মহিলা	ফটো উপলব্ধ	93	NGB2529048	নাম : সিরাজুল ইসলাম স্বামীর নাম: সেখ খোদাবক্স বাড়ির নং : n0040 বয়স : 55 লিঙ্গ : পুরুষ	ফটো উপলব্ধ	94	LCX1159375	নাম : এসমোতারা খাতুন বিবি স্বামীর নাম: নজরুল ইসলাম বাড়ির নং : n0040 বয়স : 46 লিঙ্গ : মহিলা	ফটো উপলব্ধ
95	NGB1257617	নাম : সেখ সাইফুদ্দিন পিতার নাম: সেখ মীর মহম্মদ বাড়ির নং : n0039 বয়স : 38 লিঙ্গ : পুরুষ	ফটো উপলব্ধ	96	WB/40/188/330558	নাম : বিবি সাবিনা স্বামীর নাম: বদরুদ্দিন বাড়ির নং : n0039 বয়স : 51 লিঙ্গ : মহিলা	ফটো উপলব্ধ	97	WB/40/188/330589	নাম : বিবি লুতফা স্বামীর নাম: মীর মহম্মদ বাড়ির নং : n0039 বয়স : 56 লিঙ্গ : মহিলা	ফটো উপলব্ধ
98	LCX0592477	নাম : বদরুদ্দজা পিতার নাম: মতলেব বাড়ির নং : n0039 বয়স : 60 লিঙ্গ : পুরুষ	ফটো উপলব্ধ	99	WB/40/188/330521	নাম : নজরুল ইসলাম পিতার নাম: সেখ খোদাবক্স বাড়ির নং : n0040 বয়স : 59 লিঙ্গ : পুরুষ	ফটো উপলব্ধ	100	LCX2033405	নাম : তাসমিনা খাতুন স্বামীর নাম: সিরাজুল ইসলাম বাড়ির নং : n0040 বয়স : 47 লিঙ্গ : মহিলা	ফটো উপলব্ধ
101	NGB1723022	নাম : ফরিদা খাতুন পিতার নাম: সেখ বদরুদ্দজা বাড়ির নং : n0039 বয়স : 31 লিঙ্গ : মহিলা	ফটো উপলব্ধ	102	NGB2299758	নাম : সেখ মীর মহম্মদ পিতার নাম: মতলেব সেখ বাড়ির নং : n0039 বয়স : 71 লিঙ্গ : পুরুষ	ফটো উপলব্ধ	103	NGB1389451	নাম : পিন্টু অধিকারী পিতার নাম: নিহার অধিকারী বাড়ির নং : n0048 বয়স : 37 লিঙ্গ : পুরুষ	ফটো উপলব্ধ
104	NGB2166940	নাম : সামিম ইসলাম পিতার নাম: নজরুল ইসলাম বাড়ির নং : 0040 বয়স : 25 লিঙ্গ : পুরুষ	ফটো উপলব্ধ	105	NGB2063832	নাম : বিল্টু দাস পিতার নাম: মধুসূদন দাস বাড়ির নং : n0225 বয়স : 26 লিঙ্গ : পুরুষ	ফটো উপলব্ধ	106	NGB2009801	নাম : নবনীপা দাস পিতার নাম: প্রহ্লাদ দাস বাড়ির নং : এন0022 বয়স : 27 লিঙ্গ : মহিলা	ফটো উপলব্ধ
107	NGB2513638	নাম : অর্চনা দাস স্বামীর নাম: চণ্ডী চরন দাস বাড়ির নং : n0057 বয়স : 70 লিঙ্গ : মহিলা	ফটো উপলব্ধ	108	NGB2513646	নাম : চণ্ডীচরন দাস পিতার নাম: বিপিন দাস বাড়ির নং : n0057 বয়স : 77 লিঙ্গ : পুরুষ	ফটো উপলব্ধ	109	LCX0592568	নাম : অমর দে পিতার নাম: দেবেন্দ্র দে বাড়ির নং : n0046 বয়স : 74 লিঙ্গ : পুরুষ	ফটো উপলব্ধ
110	NGB1222439	নাম : সঞ্জয় দে পিতার নাম: সমর দে বাড়ির নং : n0045 বয়স : 38 লিঙ্গ : পুরুষ	ফটো উপলব্ধ	Q 111	NGB1507664	নাম : মৌমিতা দে (বিশ্বাস) স্বামীর নাম: বিনয় দে বাড়ির নং : বয়স : 36 লিঙ্গ : মহিলা	ফটো উপলব্ধ	112	WB/40/188/330231	নাম : বিনয় দে পিতার নাম: সমর দে বাড়ির নং : n0045 বয়স : 49 লিঙ্গ : পুরুষ	ফটো উপলব্ধ
113	WB/40/188/330121	নাম : ইতুরানী দে স্বামীর নাম: সমর দে বাড়ির নং : n0045 বয়স : 61 লিঙ্গ : মহিলা	ফটো উপলব্ধ	114	WB/40/188/330319	নাম : সমর দে পিতার নাম: দেবেন্দ্র দে বাড়ির নং : n0045 বয়স : 74 লিঙ্গ : পুরুষ	ফটো উপলব্ধ	115	LCX1765536	নাম : মিলন দে পিতার নাম: অমর দে বাড়ির নং : n0046 বয়স : 41 লিঙ্গ : পুরুষ	ফটো উপলব্ধ
116	LCX2033389	নাম : মিতালী সিকদার (দে) স্বামীর নাম: জয় দে বাড়ির নং : n0046 বয়স : 39 লিঙ্গ : মহিলা	ফটো উপলব্ধ	117	WB/40/188/330293	নাম : জয় দে পিতার নাম: অমর দে বাড়ির নং : n0046 বয়স : 50 লিঙ্গ : পুরুষ	ফটো উপলব্ধ	118	WB/40/188/330123	নাম : মঞ্জুরানী দে স্বামীর নাম: অমর দে বাড়ির নং : n0046 বয়স : 63 লিঙ্গ : মহিলা	ফটো উপলব্ধ
119	NGB2521847	নাম : দীপ দে পিতার নাম: জয় দে বাড়ির নং : n0046 বয়স : 20 লিঙ্গ : পুরুষ	ফটো উপলব্ধ	120	NGB1389402	নাম : সেখ নুরুল ইসলাম পিতার নাম: সেখ আলিম বক্স বাড়ির নং : n0064 বয়স : 37 লিঙ্গ : পুরুষ	ফটো উপলব্ধ	121	LCX0592980	নাম : সেখ অলীম বক্স পিতার নাম: মনোহর সেখ বাড়ির নং : n0064 বয়স : 73 লিঙ্গ : পুরুষ	ফটো উপলব্ধ

বিধানসভা নির্বাচনক্ষেত্রের নং, নাম : 191-বলাগড়  
ভাগ নং, নাম : 2-আহম্মাদপুর বিশ্বাস পাড়া

122	NGB1919745	নাম : শিউলি বালা সরকার স্বামীর নাম: বিশ্বনাথ সরকার বাড়ির নং : n0049 বয়স : 28 লিঙ্গ : মহিলা	ফটো উপলব্ধ	123	LCX1159870	নাম : রীতা বালা স্বামীর নাম: অসীম বালা বাড়ির নং : n0049 বয়স : 48 লিঙ্গ : মহিলা	ফটো উপলব্ধ	124	LCX1159763	নাম : অসীম বালা পিতার নাম: হরিপদ বালা বাড়ির নং : n0049 বয়স : 53 লিঙ্গ : পুরুষ	ফটো উপলব্ধ
125	WB/40/188/330305	নাম : মনোবালা বালা স্বামীর নাম: হরিপদ বালা বাড়ির নং : n0049 বয়স : 71 লিঙ্গ : মহিলা	ফটো উপলব্ধ	126	NGB2472264	নাম : অরিজিৎ বালা পিতার নাম: অসীম বালা বাড়ির নং : এন0022 বয়স : 21 লিঙ্গ : পুরুষ	ফটো উপলব্ধ	127	NGB2009777	নাম : শঙ্কর বাঁশকোন্দুর পিতার নাম: রাজু বাঁশকোন্দুর বাড়ির নং : n0088 বয়স : 38 লিঙ্গ : পুরুষ	ফটো উপলব্ধ
128	NGB2063659	নাম : সুমিত বিশ্বাস পিতার নাম: বাসুদেব বিশ্বাস বাড়ির নং : n0212 বয়স : 27 লিঙ্গ : পুরুষ	ফটো উপলব্ধ	129	NGB2009793	নাম : অঙ্কিতা বিশ্বাস পিতার নাম: নিখিলেশ বিশ্বাস বাড়ির নং : n0058 বয়স : 27 লিঙ্গ : মহিলা	ফটো উপলব্ধ	130	NGB1919737	নাম : অমিত বিশ্বাস পিতার নাম: অভিরাম বিশ্বাস বাড়ির নং : n0070 বয়স : 28 লিঙ্গ : পুরুষ	ফটো উপলব্ধ
131	LCX1176221	নাম : ভুবানী বিশ্বাস স্বামীর নাম: অভিরাম বিশ্বাস বাড়ির নং : এন0070 বয়স : 54 লিঙ্গ : মহিলা	ফটো উপলব্ধ	132	WB/40/188/429128	নাম : অভিরাম বিশ্বাস পিতার নাম: তুলসীরাম বিশ্বাস বাড়ির নং : এন0070 বয়স : 57 লিঙ্গ : পুরুষ	ফটো উপলব্ধ	133	LCX1686658	নাম : সবিতা বিশ্বাস স্বামীর নাম: বাসুদেব বিশ্বাস বাড়ির নং : n0069 বয়স : 47 লিঙ্গ : মহিলা	ফটো উপলব্ধ
134	LCX2187409	নাম : বাসুদেব বিশ্বাস পিতার নাম: চিত্তরঞ্জন বিশ্বাস বাড়ির নং : n0068 বয়স : 51 লিঙ্গ : পুরুষ	ফটো উপলব্ধ	135	LCX1683739	নাম : নীপা বিশ্বাস স্বামীর নাম: অখিলেশ বিশ্বাস বাড়ির নং : n0062 বয়স : 44 লিঙ্গ : মহিলা	ফটো উপলব্ধ	136	WB/40/188/330138	নাম : অনিমেশ বিশ্বাস পিতার নাম: রবীন্দ্র বিশ্বাস বাড়ির নং : n0062 বয়স : 49 লিঙ্গ : পুরুষ	ফটো উপলব্ধ
137	WB/40/188/330498	নাম : অলোক বিশ্বাস পিতার নাম: রবীন্দ্র বিশ্বাস বাড়ির নং : n0062 বয়স : 52 লিঙ্গ : পুরুষ	ফটো উপলব্ধ	138	LCX1311802	নাম : অসীমা বিশ্বাস স্বামীর নাম: নিখিলেশ বিশ্বাস বাড়ির নং : n0058 বয়স : 47 লিঙ্গ : মহিলা	ফটো উপলব্ধ	139	NGB2195600	নাম : নিখিলেশ বিশ্বাস পিতার নাম: সুশীল কুমার বিশ্বাস বাড়ির নং : n0058 বয়স : 59 লিঙ্গ : পুরুষ	ফটো উপলব্ধ
140	WB/40/188/330171	নাম : শ্যামলী বিশ্বাস স্বামীর নাম: সুশীল বিশ্বাস বাড়ির নং : n0058 বয়স : 86 লিঙ্গ : মহিলা	ফটো উপলব্ধ	141	NGB2469955	নাম : অখিলেশ বিশ্বাস পিতার নাম: রবীন্দ্র নাথ বিশ্বাস বাড়ির নং : এন0036 বয়স : 47 লিঙ্গ : পুরুষ	ফটো উপলব্ধ	142	NGB1389444	নাম : বাবলু বৈরাগী পিতার নাম: সত্যীশ বৈরাগী বাড়ির নং : n0043 বয়স : 42 লিঙ্গ : পুরুষ	ফটো উপলব্ধ
143	WB/40/188/330088	নাম : দুর্গা মণ্ডল স্বামীর নাম: দিলীপ মণ্ডল বাড়ির নং : n0043 বয়স : 50 লিঙ্গ : মহিলা	ফটো উপলব্ধ	144	WB/40/188/330610	নাম : দিলীপ মণ্ডল পিতার নাম: নিরাপদ মণ্ডল বাড়ির নং : n0043 বয়স : 56 লিঙ্গ : পুরুষ	ফটো উপলব্ধ	145	NGB1608108	নাম : রাসমনি হালদার স্বামীর নাম: টিকু হালদার বাড়ির নং : n0043 বয়স : 36 লিঙ্গ : মহিলা	ফটো উপলব্ধ
146	LCX2183994	নাম : টিকু হালদার পিতার নাম: নিকুঞ্জ হালদার বাড়ির নং : n0043 বয়স : 37 লিঙ্গ : পুরুষ	ফটো উপলব্ধ	147	NGB2390680	নাম : শুক্লা মণ্ডল স্বামীর নাম: অনন্ত মণ্ডল বাড়ির নং : এন0022 বয়স : 30 লিঙ্গ : মহিলা	ফটো উপলব্ধ	148	NGB2375251	নাম : শ্রাবনী অধিকারী স্বামীর নাম: পিন্টু অধিকারী বাড়ির নং : এন0022 বয়স : 24 লিঙ্গ : মহিলা	ফটো উপলব্ধ
149	NGB2474930	নাম : বিজয় মন্ডল পিতার নাম: তারক চন্দ্র মন্ডল বাড়ির নং : এন0033 বয়স : 21 লিঙ্গ : পুরুষ	ফটো উপলব্ধ	150	NGB2176642	নাম : নিমাই মণ্ডল পিতার নাম: তারক চন্দ্র মণ্ডল বাড়ির নং : এন0044 বয়স : 25 লিঙ্গ : পুরুষ	ফটো উপলব্ধ	151	LCX2183986	নাম : রাধাকান্ত কর্মকার পিতার নাম: সুনীল কর্মকার বাড়ির নং : এন0044 বয়স : 40 লিঙ্গ : পুরুষ	ফটো উপলব্ধ

বিধানসভা নির্বাচনক্ষেত্রের নং, নাম : 191-বলাগড়  
ভাগ নং, নাম : 2-আহম্মাদপুর বিশ্বাস পাড়া

152 নাম : বাসন্তী মন্ডল স্বামীর নাম: তারক চন্দ্র মন্ডল বাড়ির নং : n0044 বয়স : 42 লিঙ্গ : মহিলা	LCX2184042 ফটো উপলব্ধ	153 নাম : শ্যামল মালিক পিতার নাম: অজিত মালিক বাড়ির নং : এন0022 বয়স : 21 লিঙ্গ : পুরুষ	NGB2502243 ফটো উপলব্ধ	154 নাম : বীরেন মালিক পিতার নাম: কার্তিক মালিক বাড়ির নং : n0050 বয়স : 56 লিঙ্গ : পুরুষ	WB/40/188/330624 ফটো উপলব্ধ
155 নাম : অজিত মালিক পিতার নাম: সাধন মালিক বাড়ির নং : n0053 বয়স : 51 লিঙ্গ : পুরুষ	WB/40/188/330464 ফটো উপলব্ধ	156 নাম : মায়ী মালিক স্বামীর নাম: সাধন মালিক বাড়ির নং : n0053 বয়স : 75 লিঙ্গ : মহিলা	WB/40/188/330207 ফটো উপলব্ধ	157 নাম : সন্তোষ মালিক পিতার নাম: যতীন মালিক বাড়ির নং : n0051 বয়স : 31 লিঙ্গ : পুরুষ	NGB1723048 ফটো উপলব্ধ
158 নাম : পদ্মা মালিক স্বামীর নাম: যতীন মালিক বাড়ির নং : n0051 বয়স : 51 লিঙ্গ : মহিলা	WB/40/188/330561 ফটো উপলব্ধ	159 নাম : বেচা মালিক পিতার নাম: বীরেন মালিক বাড়ির নং : n0050 বয়স : 30 লিঙ্গ : পুরুষ	NGB1723014 ফটো উপলব্ধ	160 নাম : তাপস মালিক পিতার নাম: রমেন মালিক বাড়ির নং : n0056 বয়স : 36 লিঙ্গ : পুরুষ	NGB1389428 ফটো উপলব্ধ
161 নাম : দেবী মালিক (চক) স্বামীর নাম: তারক মালিক বাড়ির নং : n0056 বয়স : 33 লিঙ্গ : মহিলা	NGB1430180 ফটো উপলব্ধ	162 নাম : বনমালা মালিক স্বামীর নাম: রমেন মালিক বাড়ির নং : n0056 বয়স : 58 লিঙ্গ : মহিলা	WB/40/188/330562 ফটো উপলব্ধ	163 নাম : রমেন মালিক পিতার নাম: কার্তিক মালিক বাড়ির নং : n0056 বয়স : 61 লিঙ্গ : পুরুষ	WB/40/188/330096 ফটো উপলব্ধ
164 নাম : লক্ষন মালিক পিতার নাম: কার্তিক মালিক বাড়ির নং : n0055 বয়স : 54 লিঙ্গ : পুরুষ	WB/40/188/330255 ফটো উপলব্ধ	165 নাম : অশোক মালিক পিতার নাম: মোহন মালিক বাড়ির নং : n0054 বয়স : 43 লিঙ্গ : পুরুষ	LCX1698240 ফটো উপলব্ধ	166 নাম : ভারতী মালিক স্বামীর নাম: মোহন মালিক বাড়ির নং : n0054 বয়স : 66 লিঙ্গ : মহিলা	LCX1158732 ফটো উপলব্ধ
167 নাম : অপর্ণা মালিক স্বামীর নাম: অজিত মালিক বাড়ির নং : n0053 বয়স : 44 লিঙ্গ : মহিলা	LCX1158757 ফটো উপলব্ধ	168 নাম : বিশ্বজিৎ মালিক পিতার নাম: অশোক মালিক বাড়ির নং : এন0054 বয়স : 26 লিঙ্গ : পুরুষ	NGB2170264 ফটো উপলব্ধ	169 নাম : মামনী মালিক পিতার নাম: যতীন মালিক বাড়ির নং : 51 বয়স : 26 লিঙ্গ : মহিলা	NGB2249407 ফটো উপলব্ধ
170 নাম : পরিতোষ মালিক পিতার নাম: যতীন মালিক বাড়ির নং : N0051 বয়স : 30 লিঙ্গ : পুরুষ	NGB2249332 ফটো উপলব্ধ	171 নাম : গোলাপী মালিক স্বামীর নাম: অশোক মালিক বাড়ির নং : n0054 বয়স : 43 লিঙ্গ : মহিলা	NGB2009785 ফটো উপলব্ধ	172 নাম : আলো মালিক পিতার নাম: বীরেন মালিক বাড়ির নং : 050 বয়স : 25 লিঙ্গ : মহিলা	NGB2238301 ফটো উপলব্ধ
173 নাম : কমল মালিক পিতার নাম: অজিত মালিক বাড়ির নং : 053 বয়স : 24 লিঙ্গ : পুরুষ	NGB2238277 ফটো উপলব্ধ	174 নাম : শান্তি রায় স্বামীর নাম: অপরূব রায় বাড়ির নং : n0047 বয়স : 51 লিঙ্গ : মহিলা	LCX2184067 ফটো উপলব্ধ	175 নাম : বিশ্বজিত রায় পিতার নাম: রঞ্জন কুমার রায় বাড়ির নং : n0047 বয়স : 34 লিঙ্গ : পুরুষ	NGB1389394 ফটো উপলব্ধ
176 নাম : সরমা রায় স্বামীর নাম: রঞ্জন কুমার রায় বাড়ির নং : n0047 বয়স : 64 লিঙ্গ : মহিলা	WB/40/188/330082 ফটো উপলব্ধ	177 নাম : সীমা রায় স্বামীর নাম: মানিক রায় বাড়ির নং : n0042 বয়স : 37 লিঙ্গ : মহিলা	LCX2184000 ফটো উপলব্ধ	178 নাম : বিপুলকুমার রায় পিতার নাম: বিমল রায় বাড়ির নং : n0042 বয়স : 57 লিঙ্গ : পুরুষ	WB/40/188/336637 ফটো উপলব্ধ
179 নাম : বীণাপানি রায় স্বামীর নাম: বিমল রায় বাড়ির নং : n0042 বয়স : 80 লিঙ্গ : মহিলা	WB/40/188/336043 ফটো উপলব্ধ	180 নাম : সুরজিত রায় পিতার নাম: রঞ্জন কুমার রায় বাড়ির নং : n0047 বয়স : 41 লিঙ্গ : পুরুষ	LCX1786003 ফটো উপলব্ধ	181 নাম : ববিতা দেবনাথ স্বামীর নাম: তপন দেবনাথ বাড়ির নং : n0042 বয়স : 49 লিঙ্গ : মহিলা	XZP1549120 ফটো উপলব্ধ

বিধানসভা নির্বাচনক্ষেত্রের নং, নাম : 191-বলাগড়  
ভাগ নং, নাম : 2-আহম্মাদপুর বিশ্বাস পাড়া

182	NGB1834050	নাম : সাগরিকা রায় (বারুই) স্বামীর নাম: সুরজিত রায় বাড়ির নং : n0047 বয়স : 30 লিঙ্গ : মহিলা	ফটো উপলব্ধ	183	LCX1785997	নাম : বিকাশ রায় পিতার নাম: বিমল কুমার রায় বাড়ির নং : n0042 বয়স : 42 লিঙ্গ : পুরুষ	ফটো উপলব্ধ	184	NGB1608090	নাম : বুস্পা রায় স্বামীর নাম: বিকাশ রায় বাড়ির নং : n0042 বয়স : 40 লিঙ্গ : মহিলা	ফটো উপলব্ধ
185	NGB2549426	নাম : মনোজ রায় মায়ের নাম: সীমা রায় বাড়ির নং : এন0042 বয়স : 20 লিঙ্গ : পুরুষ	ফটো উপলব্ধ	186	WOD1819564	নাম : ববিতা সরকার স্বামীর নাম: রাহুল সাহা বাড়ির নং : এন0052 বয়স : 33 লিঙ্গ : মহিলা	ফটো উপলব্ধ	187	NGB2505832	নাম : সৌরভ সরকার পিতার নাম: মেখলাল সরকার বাড়ির নং : এন0255 বয়স : 22 লিঙ্গ : পুরুষ	ফটো উপলব্ধ
188	WB/40/188/333626	নাম : মেঘলাল সরকার পিতার নাম: কাতীক সরকার বাড়ির নং : এন0255 বয়স : 51 লিঙ্গ : পুরুষ	ফটো উপলব্ধ	189	LCX0601880	নাম : প্রতুল চন্দ্র সাহা পিতার নাম: জিতেন্দ্র নাথ সাহা বাড়ির নং : n0052 বয়স : 65 লিঙ্গ : পুরুষ	ফটো উপলব্ধ	190	NGB1507656	নাম : রাহুল সাহা পিতার নাম: প্রতুল চন্দ্র সাহা বাড়ির নং : n0052 বয়স : 33 লিঙ্গ : পুরুষ	ফটো উপলব্ধ
191	LCX0601906	নাম : চম্পা সাহা স্বামীর নাম: প্রতুল চন্দ্র সাহা বাড়ির নং : n0066 বয়স : 55 লিঙ্গ : মহিলা	ফটো উপলব্ধ	192	NGB2192797	নাম : প্রতিভা বিকাশ সাহা পিতার নাম: জিতেন্দ্রনাথ সাহা বাড়ির নং : n0052 বয়স : 59 লিঙ্গ : পুরুষ	ফটো উপলব্ধ	193	NGB1919729	নাম : তীর্থরাজ সাহা পিতার নাম: প্রতিভা বিকাশ সাহা বাড়ির নং : n0052 বয়স : 28 লিঙ্গ : পুরুষ	ফটো উপলব্ধ
194	NGB1222462	নাম : পিনাকী ব্রত সিংহ পিতার নাম: প্রশান্ত কুমার সিংহ বাড়ির নং : n0067 বয়স : 36 লিঙ্গ : পুরুষ	ফটো উপলব্ধ	195	LCX0592964	নাম : প্রশান্ত কুমার সিংহ পিতার নাম: দেবেন্দ্র নারায়ন সিংহ বাড়ির নং : n0067 বয়স : 72 লিঙ্গ : পুরুষ	ফটো উপলব্ধ	196	LCX0592972	নাম : অলি সিনহা রায় স্বামীর নাম: প্রশান্ত কুমার সিংহ বাড়ির নং : n0060 বয়স : 60 লিঙ্গ : মহিলা	ফটো উপলব্ধ
197	WB/40/188/330362	নাম : লুতফা বিবি স্বামীর নাম: বাবর বাড়ির নং : n0041 বয়স : 51 লিঙ্গ : মহিলা	ফটো উপলব্ধ	198	NGB1389436	নাম : সেখ বাপি পিতার নাম: বাবর আলি বাড়ির নং : n0041 বয়স : 34 লিঙ্গ : পুরুষ	ফটো উপলব্ধ	199	NGB1723030	নাম : হাসিনা বিবি স্বামীর নাম: সেখ রাজু বাড়ির নং : n0041 বয়স : 31 লিঙ্গ : মহিলা	ফটো উপলব্ধ
200	LCX2184059	নাম : সেখ রাজু পিতার নাম: বাবর আলি সেখ বাড়ির নং : n0041 বয়স : 37 লিঙ্গ : পুরুষ	ফটো উপলব্ধ	201	NGB2579738	নাম : বাবর আলি সেখ পিতার নাম: মুজিদ সেখ বাড়ির নং : n0041 বয়স : 55 লিঙ্গ : পুরুষ	ফটো উপলব্ধ	202	NGB1723006	নাম : সন্ধ্যা বৈরাগী স্বামীর নাম: সমীর বৈরাগী বাড়ির নং : n0041 বয়স : 36 লিঙ্গ : মহিলা	ফটো উপলব্ধ
203	NGB2543478	নাম : শিখা খাতুন স্বামীর নাম: সেখ বাপি বাড়ির নং : এন0041 বয়স : 20 লিঙ্গ : মহিলা	ফটো উপলব্ধ	204	NGB2593473	নাম : সুফল মুরমু পিতার নাম: শ্যাম মুরমু বাড়ির নং : এন0236 বয়স : 51 লিঙ্গ : পুরুষ	ফটো উপলব্ধ	205	NGB1595503	নাম : বীণা মুরমু স্বামীর নাম: সুফল মুরমু বাড়ির নং : এন0236 বয়স : 33 লিঙ্গ : মহিলা	ফটো উপলব্ধ
206	NGB2620714	নাম : অভিজিৎ বিশ্বাস পিতার নাম: অভিরাম বিশ্বাস বাড়ির নং : এন0070 বয়স : 19 লিঙ্গ : পুরুষ	ফটো উপলব্ধ	207	NGB2620771	নাম : সামরীন খাতুন পিতার নাম: নজরুল ইসলাম বাড়ির নং : এন0040 বয়স : 19 লিঙ্গ : মহিলা	ফটো উপলব্ধ	208	NGB2616399	নাম : ঐশ্বর্য দেবনাথ পিতার নাম: তপন দেবনাথ বাড়ির নং : এন0042 বয়স : 26 লিঙ্গ : মহিলা	ফটো উপলব্ধ
209	NGB2655306	নাম : নম্রতা বিশ্বাস পিতার নাম: নিখিলেশ বিশ্বাস বাড়ির নং : বিশ্বাস পারা বয়স : 20 লিঙ্গ : মহিলা	ফটো উপলব্ধ								

বিধানসভা নির্বাচনক্ষেত্রের নং, নাম : 191-বলাগড়  
ভাগ নং, নাম : 3-আহম্মদপুর ডাক্তার পাড়া

210	NGB1608116	নাম : পৌরভ কেওড়া পিতার নাম: রবি কেওড়া বাড়ির নং : n0072 বয়স : 33 লিঙ্গ : পুরুষ	ফটো উপলব্ধ	211	NGB1608124	নাম : মধুমিতা কেওড়া স্বামীর নাম: পৌরভ কেওড়া বাড়ির নং : n0072 বয়স : 34 লিঙ্গ : মহিলা	ফটো উপলব্ধ	212	LCX2187417	নাম : পৌরভ কেওড়া পিতার নাম: রবি কেওড়া বাড়ির নং : n0072 বয়স : 39 লিঙ্গ : পুরুষ	ফটো উপলব্ধ
213	WB/40/188/330389	নাম : শুভা কেওড়া স্বামীর নাম: রবি কেওড়া বাড়ির নং : n0072 বয়স : 56 লিঙ্গ : মহিলা	ফটো উপলব্ধ	214	WB/40/188/330669	নাম : রবী কেওড়া পিতার নাম: শীতল কেওড়া বাড়ির নং : n0072 বয়স : 60 লিঙ্গ : পুরুষ	ফটো উপলব্ধ	215	WB/40/188/387861	নাম : প্রহ্লাদ দাস পিতার নাম: বাদল চন্দ্র দাস বাড়ির নং : n0075 বয়স : 56 লিঙ্গ : পুরুষ	ফটো উপলব্ধ
216	LCX1765700	নাম : নিতা দাস স্বামীর নাম: প্রহ্লাদ দাস বাড়ির নং : n0075 বয়স : 48 লিঙ্গ : মহিলা	ফটো উপলব্ধ	217	LCX2033413	নাম : শিখা পাল স্বামীর নাম: সুচিত্রা পাল বাড়ির নং : n0075 বয়স : 42 লিঙ্গ : মহিলা	ফটো উপলব্ধ	218	WB/40/188/330359	নাম : সুচিত্রা পাল স্বামীর নাম: জয়দেব পাল বাড়ির নং : n0075 বয়স : 59 লিঙ্গ : মহিলা	ফটো উপলব্ধ
219	NGB1389469	নাম : শর্মিষ্ঠা বর্মণ স্বামীর নাম: অশোক কুমার বর্মণ বাড়ির নং : n0078 বয়স : 42 লিঙ্গ : মহিলা	ফটো উপলব্ধ	220	LCX1159060	নাম : অশোক কুমার বর্মণ পিতার নাম: অজিত কুমার বর্মণ বাড়ির নং : n0078 বয়স : 45 লিঙ্গ : পুরুষ	ফটো উপলব্ধ	221	WB/40/188/330574	নাম : ছন্দা বর্মণ স্বামীর নাম: অজিত বর্মণ বাড়ির নং : n0078 বয়স : 61 লিঙ্গ : মহিলা	ফটো উপলব্ধ
222	NGB1507557	নাম : শুক্রা বালা পাল স্বামীর নাম: সুরজিৎ পাল বাড়ির নং : n0206 বয়স : 34 লিঙ্গ : মহিলা	ফটো উপলব্ধ	223	NGB1976075	নাম : রেশমা বাঁশফোর স্বামীর নাম: শুক্র বাঁশফোর বাড়ির নং : n0203 বয়স : 35 লিঙ্গ : মহিলা	ফটো উপলব্ধ	224	NGB1976067	নাম : রাজু বাঁশফোর পিতার নাম: ছেদী বাঁশফোর বাড়ির নং : n0203 বয়স : 53 লিঙ্গ : পুরুষ	ফটো উপলব্ধ
225	NGB1976083	নাম : অঞ্জু বাঁশফোর স্বামীর নাম: করন বাঁশফোর বাড়ির নং : n0203 বয়স : 31 লিঙ্গ : মহিলা	ফটো উপলব্ধ	Q 226	NGB2009843	নাম : করন বাঁশফোর পিতার নাম: রাজু বাঁশফোর বাড়ির নং : n0203 বয়স : 31 লিঙ্গ : পুরুষ	ফটো উপলব্ধ	227	NGB2009850	নাম : বিক্রম বাঁশফোর পিতার নাম: রাজু বাঁশফোর বাড়ির নং : n0203 বয়স : 41 লিঙ্গ : পুরুষ	ফটো উপলব্ধ
228	LCX2109270	নাম : দয়াবতী মাহাতো স্বামীর নাম: ধরনীধর মাহাতো বাড়ির নং : n0073 বয়স : 74 লিঙ্গ : মহিলা	ফটো উপলব্ধ	229	WB/40/188/330276	নাম : মোহিনী মাহাতো পিতার নাম: কুটু মাহাতো বাড়ির নং : n0073 বয়স : 69 লিঙ্গ : মহিলা	ফটো উপলব্ধ	230	WB/40/188/330298	নাম : সঞ্জীব মাহাতো পিতার নাম: ধরনীধর মাহাতো বাড়ির নং : n0073 বয়স : 54 লিঙ্গ : পুরুষ	ফটো উপলব্ধ
231	LCX2033421	নাম : সোমা মাহাতো স্বামীর নাম: রাজীব কুমার মাহাতো বাড়ির নং : n0073 বয়স : 39 লিঙ্গ : মহিলা	ফটো উপলব্ধ	232	LCX0593145	নাম : রাজীব কুমার মাহাত পিতার নাম: ধরনীধর মাহাত বাড়ির নং : n0073 বয়স : 52 লিঙ্গ : পুরুষ	ফটো উপলব্ধ	233	NGB2412203	নাম : তিয়াশা মাহাতো পিতার নাম: সঞ্জীব মাহাতো বাড়ির নং : এন0000 বয়স : 22 লিঙ্গ : মহিলা	ফটো উপলব্ধ
234	WB/40/188/330676	নাম : প্রদীপ সাহা পিতার নাম: পতিত সাহা বাড়ির নং : n0074 বয়স : 52 লিঙ্গ : পুরুষ	ফটো উপলব্ধ	235	NGB2620375	নাম : নন্দিতা দাস পিতার নাম: প্রহ্লাদ দাস বাড়ির নং : এন0075 বয়স : 19 লিঙ্গ : মহিলা	ফটো উপলব্ধ				

বিধানসভা নির্বাচনক্ষেত্রের নং, নাম : 191-বলাগড়  
ভাগ নং, নাম : 4-আহম্মাদপুর পার্কপাড়া

236	NGB2549392	ফটো উপলব্ধ	237	NGB2534634	ফটো উপলব্ধ	238	LCX1245000	ফটো উপলব্ধ
নাম : আয়ুষ ভদ্র পিতার নাম: রাজা ভদ্র বাড়ির নং : এন0011 বয়স : 20 লিঙ্গ : পুরুষ			নাম : অরুণ মালিক পিতার নাম: মধুসূদন মালিক বাড়ির নং : এন0000 বয়স : 52 লিঙ্গ : পুরুষ			নাম : কাকলী মালিক স্বামীর নাম: অরুণ মালিক বাড়ির নং : এন0000 বয়স : 45 লিঙ্গ : মহিলা		
239	NGB2001568	ফটো উপলব্ধ	240	NGB2581916	ফটো উপলব্ধ	241	NGB2535029	ফটো উপলব্ধ
নাম : সোমনাথ মালিক পিতার নাম: অরুণ মালিক বাড়ির নং : এন0000 বয়স : 27 লিঙ্গ : পুরুষ			নাম : লক্ষ্মী সাহা স্বামীর নাম: মাখন সাহা বাড়ির নং : এন0041 বয়স : 75 লিঙ্গ : মহিলা			নাম : অজিতকুমার চট্টোপাধ্যায় পিতার নাম: সূদানন্দ চট্টোপাধ্যায় বাড়ির নং : এন0000 বয়স : 68 লিঙ্গ : পুরুষ		
242	NGB2535011	ফটো উপলব্ধ	243	NGB1303775	ফটো উপলব্ধ	244	NGB2487759	ফটো উপলব্ধ
নাম : বাসন্তী চট্টোপাধ্যায় স্বামীর নাম: অজিত চট্টোপাধ্যায় বাড়ির নং : এন0000 বয়স : 63 লিঙ্গ : মহিলা			নাম : মিতা চ্যাটার্জী পিতার নাম: অজিত চ্যাটার্জী বাড়ির নং : এন0000 বয়স : 36 লিঙ্গ : মহিলা			নাম : পল্লবী অধিকারী স্বামীর নাম: সুজিত অধিকারী বাড়ির নং : এন0011 বয়স : 21 লিঙ্গ : মহিলা		
245	NGB2436947	ফটো উপলব্ধ	246	NGB2425585	ফটো উপলব্ধ	247	NGB2249373	ফটো উপলব্ধ
নাম : করবী অধিকারী স্বামীর নাম: রাজু অধিকারী বাড়ির নং : এন0056 বয়স : 28 লিঙ্গ : মহিলা			নাম : সুজীত অধিকারী পিতার নাম: বাবলু অধিকারী বাড়ির নং : এন0123 বয়স : 24 লিঙ্গ : পুরুষ			নাম : রাজা অধিকারী পিতার নাম: রতন অধিকারী বাড়ির নং : 141 বয়স : 31 লিঙ্গ : পুরুষ		
248	WB/40/188/330245	ফটো উপলব্ধ	249	WB/40/188/330150	ফটো উপলব্ধ	250	WB/40/188/330204	ফটো উপলব্ধ
নাম : বিমল চন্দ্র মিত্রী পিতার নাম: লক্ষীকান্ত মিত্রী বাড়ির নং : এন0125 বয়স : 51 লিঙ্গ : পুরুষ			নাম : গীতা অধিকারী স্বামীর নাম: কালীপদ অধিকারী বাড়ির নং : এন0094 বয়স : 83 লিঙ্গ : মহিলা			নাম : দিলীপ অধিকারী পিতার নাম: কালিপদ অধিকারী বাড়ির নং : এন0094 বয়স : 59 লিঙ্গ : পুরুষ		
251	LCX1314947	ফটো উপলব্ধ	252	WB/40/188/330580	ফটো উপলব্ধ	253	LCX1766708	ফটো উপলব্ধ
নাম : কল্পনা অধিকারী স্বামীর নাম: দিলীপ অধিকারী বাড়ির নং : এন0094 বয়স : 46 লিঙ্গ : মহিলা			নাম : বাবলু অধিকারী পিতার নাম: কালিপদ অধিকারী বাড়ির নং : এন0123 বয়স : 51 লিঙ্গ : পুরুষ			নাম : মামনি অধিকারী স্বামীর নাম: বাবলু অধিকারী বাড়ির নং : এন0123 বয়স : 48 লিঙ্গ : মহিলা		
254	WB/40/188/330252	ফটো উপলব্ধ	255	NGB1608165	ফটো উপলব্ধ	256	NGB2063667	ফটো উপলব্ধ
নাম : সুনন্দা অধিকারী স্বামীর নাম: লক্ষন অধিকারী বাড়ির নং : এন0125 বয়স : 55 লিঙ্গ : মহিলা			নাম : সুবির অধিকারী পিতার নাম: লক্ষন অধিকারী বাড়ির নং : এন0125 বয়স : 31 লিঙ্গ : পুরুষ			নাম : দীপিকা অধিকারী পিতার নাম: দিলীপ অধিকারী বাড়ির নং : এন0213 বয়স : 27 লিঙ্গ : মহিলা		
257	NGB2009868	ফটো উপলব্ধ	258	NGB2173060	ফটো উপলব্ধ	259	NGB2166999	ফটো উপলব্ধ
নাম : পূর্ণ চন্দ্র অধিকারী পিতার নাম: বাবলু অধিকারী বাড়ির নং : এন0123 বয়স : 28 লিঙ্গ : পুরুষ			নাম : শ্রাবনী অধিকারী ঠাড়া স্বামীর নাম: অশোক অধিকারী বাড়ির নং : এন0215 বয়স : 30 লিঙ্গ : মহিলা			নাম : মহামায়া অধিকারী মালিক স্বামীর নাম: পূর্ণ চন্দ্র অধিকারী বাড়ির নং : 0123 বয়স : 28 লিঙ্গ : মহিলা		
260	LCX0595918	ফটো উপলব্ধ	261	WB/40/188/330251	ফটো উপলব্ধ	262	NGB1389808	ফটো উপলব্ধ
নাম : ভরত অধিকারী পিতার নাম: কালিপদ অধিকারী বাড়ির নং : এন0125 বয়স : 57 লিঙ্গ : পুরুষ			নাম : গীতা অধিকারী স্বামীর নাম: ভরত অধিকারী বাড়ির নং : এন0125 বয়স : 52 লিঙ্গ : মহিলা			নাম : সোমনাথ অধিকারী পিতার নাম: ভরত অধিকারী বাড়ির নং : এন0125 বয়স : 39 লিঙ্গ : পুরুষ		
263	NGB1430321	ফটো উপলব্ধ	264	LCX1767748	ফটো উপলব্ধ	265	NGB1506617	ফটো উপলব্ধ
নাম : অশোক অধিকারী পিতার নাম: ভরত অধিকারী বাড়ির নং : এন0125 বয়স : 34 লিঙ্গ : পুরুষ			নাম : রুপা অধিকারী স্বামীর নাম: রতন অধিকারী বাড়ির নং : এন0141 বয়স : 49 লিঙ্গ : মহিলা			নাম : রিমি কপ্তি পিতার নাম: বিজু কপ্তি বাড়ির নং : এন0000 বয়স : 32 লিঙ্গ : মহিলা		

266	WB/40/188/330068	নাম : সঙ্কর কোপটি পিতার নাম: কেপ্ট কোপটি বাড়ির নং : n0102 বয়স : 71 লিঙ্গ : পুরুষ	ফটো উপলব্ধ	267	WB/40/188/330510	নাম : রমা কোপটি স্বামীর নাম: খোকন কোপটি বাড়ির নং : n0102 বয়স : 61 লিঙ্গ : মহিলা	ফটো উপলব্ধ	268	NGB1389733	নাম : মৌসুমী কপ্টা (দত্ত) স্বামীর নাম: বাবলু কপ্টা বাড়ির নং : n0102 বয়স : 44 লিঙ্গ : মহিলা	ফটো উপলব্ধ
269	LCX1698745	নাম : বাবলু কোপটি পিতার নাম: শঙ্কর কোপটি বাড়ির নং : n0102 বয়স : 42 লিঙ্গ : পুরুষ	ফটো উপলব্ধ	270	LCX2033868	নাম : বিজু কোপটি পিতার নাম: শঙ্কর কোপটি বাড়ির নং : n0102 বয়স : 40 লিঙ্গ : পুরুষ	ফটো উপলব্ধ	271	LCX1159433	নাম : তপন কোলে পিতার নাম: প্রফুল্ল কোলে বাড়ির নং : n0137 বয়স : 60 লিঙ্গ : পুরুষ	ফটো উপলব্ধ
272	LCX1159441	নাম : শেফালী কোলে স্বামীর নাম: তপন কোলে বাড়ির নং : n0137 বয়স : 55 লিঙ্গ : মহিলা	ফটো উপলব্ধ	273	NGB2176618	নাম : অনিমা কোলে স্বামীর নাম: মেঘনাথ কোলে বাড়ির নং : এন0137 বয়স : 31 লিঙ্গ : মহিলা	ফটো উপলব্ধ	274	NGB1723097	নাম : মেঘনাথ কোলে পিতার নাম: তপন কোলে বাড়ির নং : n0137 বয়স : 32 লিঙ্গ : পুরুষ	ফটো উপলব্ধ
275	NGB2481042	নাম : কাকলী ভট্টাচার্য স্বামীর নাম: বিশুজিত ভট্টাচার্য বাড়ির নং : এন085 বয়স : 24 লিঙ্গ : মহিলা	ফটো উপলব্ধ	276	NGB2063675	নাম : নিলয় ঘোষ পিতার নাম: নিতাই চন্দ্র ঘোষ বাড়ির নং : n0228 বয়স : 26 লিঙ্গ : পুরুষ	ফটো উপলব্ধ	277	LCX1314152	নাম : কৃষ্ণচন্দ্র ঘোষ পিতার নাম: লোহারাম ঘোষ বাড়ির নং : n0128 বয়স : 79 লিঙ্গ : পুরুষ	ফটো উপলব্ধ
278	LCX1766781	নাম : সমীর মন্ডল পিতার নাম: সচীন্দ্রনাথ মন্ডল বাড়ির নং : n0128 বয়স : 42 লিঙ্গ : পুরুষ	ফটো উপলব্ধ	279	LCX2109353	নাম : চৈতালী মন্ডল স্বামীর নাম: সত্যেন্দ্রনাথ মন্ডল বাড়ির নং : n0128 বয়স : 51 লিঙ্গ : মহিলা	ফটো উপলব্ধ	280	WB/40/188/492862	নাম : সত্যেন্দ্রনাথ মন্ডল পিতার নাম: সুখচাঁদ মন্ডল বাড়ির নং : n0128 বয়স : 55 লিঙ্গ : পুরুষ	ফটো উপলব্ধ
281	NGB1507912	নাম : অভিজিৎ মণ্ডল পিতার নাম: শচীন্দ্রনাথ মণ্ডল বাড়ির নং : n0128 বয়স : 32 লিঙ্গ : পুরুষ	ফটো উপলব্ধ	282	NGB1430313	নাম : সরলা মণ্ডল স্বামীর নাম: শচীন্দ্রনাথ মণ্ডল বাড়ির নং : n0128 বয়স : 60 লিঙ্গ : মহিলা	ফটো উপলব্ধ	283	NGB1430297	নাম : শচীন্দ্রনাথ মণ্ডল পিতার নাম: সুখচাঁদ মণ্ডল বাড়ির নং : n0128 বয়স : 65 লিঙ্গ : পুরুষ	ফটো উপলব্ধ
284	LCX2184224	নাম : বিশুজিত ভট্টাচার্য পিতার নাম: জগন্নাথ ভট্টাচার্য বাড়ির নং : n0128 বয়স : 38 লিঙ্গ : পুরুষ	ফটো উপলব্ধ	285	WB/40/188/345522	নাম : জগন্নাথ ভট্টাচার্য পিতার নাম: অনন্ত ভট্টাচার্য বাড়ির নং : n0128 বয়স : 69 লিঙ্গ : পুরুষ	ফটো উপলব্ধ	286	LCX1312248	নাম : অনাথ বন্ধু ঘোষ পিতার নাম: কৃষ্ণচন্দ্র ঘোষ বাড়ির নং : n0128 বয়স : 46 লিঙ্গ : পুরুষ	ফটো উপলব্ধ
287	NGB2063782	নাম : প্রজ্ঞা ঘোষ পিতার নাম: অজয় কুমার ঘোষ বাড়ির নং : n0221 বয়স : 27 লিঙ্গ : মহিলা	ফটো উপলব্ধ	Q 288	NGB2166981	নাম : পূজা চৌধুরী স্বামীর নাম: শঙ্কর চৌধুরী বাড়ির নং : 0124 বয়স : 25 লিঙ্গ : মহিলা	ফটো উপলব্ধ	289	WB/40/188/330254	নাম : দিলীপ চৌধুরী পিতার নাম: শ্যামলাল চৌধুরী বাড়ির নং : n0124 বয়স : 67 লিঙ্গ : পুরুষ	ফটো উপলব্ধ
290	WB/40/188/330282	নাম : মুকুল চৌধুরী স্বামীর নাম: দিলীপ চৌধুরী বাড়ির নং : n0124 বয়স : 63 লিঙ্গ : মহিলা	ফটো উপলব্ধ	291	LCX1766799	নাম : বন্দনা শিকদার স্বামীর নাম: অশোক শিকদার বাড়ির নং : n0124 বয়স : 46 লিঙ্গ : মহিলা	ফটো উপলব্ধ	292	LCX2033892	নাম : নিতাই চৌধুরী পিতার নাম: গোপাল চৌধুরী বাড়ির নং : n0124 বয়স : 40 লিঙ্গ : পুরুষ	ফটো উপলব্ধ
293	NGB1508019	নাম : প্রসেনজিৎ চৌধুরী পিতার নাম: দিলীপ চৌধুরী বাড়ির নং : n0124 বয়স : 37 লিঙ্গ : পুরুষ	ফটো উপলব্ধ	294	LCX2033900	নাম : শঙ্কর চৌধুরী পিতার নাম: দিলীপ চৌধুরী বাড়ির নং : n0124 বয়স : 39 লিঙ্গ : পুরুষ	ফটো উপলব্ধ	295	NGB1919794	নাম : প্রিয়া চৌধুরী (হালদার) স্বামীর নাম: নিতাই চৌধুরী বাড়ির নং : n0124 বয়স : 31 লিঙ্গ : মহিলা	ফটো উপলব্ধ

বিধানসভা নির্বাচনক্ষেত্রের নং, নাম : 191-বলাগড়  
ভাগ নং, নাম : 4-আহম্মাদপুর পার্কপাড়া

296 নাম : জয়ন্তী চৌধুরী (মন্ডল) স্বামীর নাম : বলরাম চৌধুরী বাড়ির নং : n0124 বয়স : 33 লিঙ্গ : মহিলা	NGB2009819	Q 297 নাম : রানা চৌধুরী পিতার নাম : যুগান্তর চৌধুরী বাড়ির নং : বয়স : 26 লিঙ্গ : পুরুষ	NGB2063717	298 নাম : তাপস দাস পিতার নাম : অধির দাস বাড়ির নং : n0121 বয়স : 40 লিঙ্গ : পুরুষ	LCX2033975
299 নাম : শঙ্করী বিশ্বাস স্বামীর নাম : সঞ্জয় বিশ্বাস বাড়ির নং : n0121 বয়স : 45 লিঙ্গ : মহিলা	LCX1766856	300 নাম : সোমা দাস স্বামীর নাম : রবীন দাস বাড়ির নং : n0121 বয়স : 34 লিঙ্গ : মহিলা	NGB1608215	301 নাম : রবীন দাস পিতার নাম : অধির দাস বাড়ির নং : n0121 বয়স : 43 লিঙ্গ : পুরুষ	LCX1766849
302 নাম : রিঙ্কু দাস (মাফা) স্বামীর নাম : শঙ্কর দাস বাড়ির নং : n0121 বয়স : 37 লিঙ্গ : মহিলা	NGB1608223	303 নাম : শঙ্কর দাস পিতার নাম : অধির দাস বাড়ির নং : n0121 বয়স : 53 লিঙ্গ : পুরুষ	WB/40/188/330579	304 নাম : কুমা দাস স্বামীর নাম : বিশ্বজিত দাস বাড়ির নং : n0114 বয়স : 49 লিঙ্গ : মহিলা	LCX1315357
305 নাম : বিশ্বজিত দাস পিতার নাম : বলরাম দাস বাড়ির নং : n0114 বয়স : 60 লিঙ্গ : পুরুষ	LCX0596080	306 নাম : নব দাস স্বামীর নাম : সুবল দাস বাড়ির নং : n0110 বয়স : 54 লিঙ্গ : মহিলা	LCX1160936	307 নাম : কবিতা দাস স্বামীর নাম : অখিল দাস বাড়ির নং : n0208 বয়স : 46 লিঙ্গ : মহিলা	LCX1154996
308 নাম : অখিল চন্দ্র দাস পিতার নাম : বেনোয়ারী লাল দাস বাড়ির নং : n0207 বয়স : 59 লিঙ্গ : পুরুষ	NGB2331957	309 নাম : মৌলী দাস পিতার নাম : বিশ্বজিৎ দাস বাড়ির নং : এন0016 বয়স : 23 লিঙ্গ : মহিলা	NGB2375210	310 নাম : অঙ্কিতা দাস পিতার নাম : অখিল চন্দ্র দাস বাড়ির নং : এন0209 বয়স : 21 লিঙ্গ : মহিলা	NGB2471399
311 নাম : ছবি দাস মিত্রি স্বামীর নাম : আদিত্য মিত্রি বাড়ির নং : 001 বয়স : 41 লিঙ্গ : মহিলা	NGB2287027	312 নাম : সেফালী দে স্বামীর নাম : মিলন দে বাড়ির নং : 001 বয়স : 39 লিঙ্গ : মহিলা	NGB2287001	313 নাম : বার্না দেবনাথ স্বামীর নাম : নৃপেন্দ্র চন্দ্র দেবনাথ বাড়ির নং : 150 বয়স : 45 লিঙ্গ : মহিলা	NGB2466100
314 নাম : টিক্কি দেবনাথ পিতার নাম : অরুণ দেবনাথ বাড়ির নং : এন0111 বয়স : 23 লিঙ্গ : মহিলা	NGB2345437	315 নাম : মৃদুলা দেবনাথ স্বামীর নাম : অরুণ দেবনাথ বাড়ির নং : n0111 বয়স : 49 লিঙ্গ : মহিলা	LCX1766864	Q 316 নাম : সুজাতা দেবনাথ স্বামীর নাম : অসিম দেবনাথ বাড়ির নং : বয়স : 37 লিঙ্গ : মহিলা	NGB1834068
317 নাম : অসিম দেবনাথ পিতার নাম : অনিল দেবনাথ বাড়ির নং : n0111 বয়স : 46 লিঙ্গ : পুরুষ	LCX1159854	318 নাম : অশোক দেবনাথ পিতার নাম : অনিল দেবনাথ বাড়ির নং : n0111 বয়স : 51 লিঙ্গ : পুরুষ	WB/40/188/330553	319 নাম : অরুণ দেবনাথ পিতার নাম : অনিল দেবনাথ বাড়ির নং : n0111 বয়স : 57 লিঙ্গ : পুরুষ	WB/40/188/330291
320 নাম : চম্পকা দেবনাথ স্বামীর নাম : অনিল দেবনাথ বাড়ির নং : n0111 বয়স : 74 লিঙ্গ : মহিলা	WB/40/188/330428	321 নাম : নৃপেন্দ্র চন্দ্র দেবনাথ পিতার নাম : রাজেন্দ্র চন্দ্র দেবনাথ বাড়ির নং : 150 বয়স : 60 লিঙ্গ : পুরুষ	WB/40/188/330611	322 নাম : দীপঙ্কর দেবনাথ পিতার নাম : নৃপেন্দ্র চন্দ্র দেবনাথ বাড়ির নং : n0249 বয়স : 30 লিঙ্গ : পুরুষ	NGB1723519
323 নাম : কাজল ধারা স্বামীর নাম : বিজু ধারা বাড়ির নং : n0109 বয়স : 52 লিঙ্গ : মহিলা	WB/40/188/330646	324 নাম : দিলীপ ধারা পিতার নাম : কালিপদ ধারা বাড়ির নং : n0109 বয়স : 58 লিঙ্গ : পুরুষ	WB/40/188/330577	325 নাম : মালতী ধারা স্বামীর নাম : দিলীপ ধারা বাড়ির নং : n0109 বয়স : 51 লিঙ্গ : মহিলা	WB/40/188/330649

বিধানসভা নির্বাচনক্ষেত্রের নং, নাম : 191-বলাগড়  
ভাগ নং, নাম : 4-আহম্মাদপুর পার্কপাড়া

326	NGB1723105	ফটো উপলব্ধ	327	NGB1723113	ফটো উপলব্ধ	328	WB/40/188/330650	ফটো উপলব্ধ
নাম : দীপঙ্কর ধারা পিতার নাম: দিলীপ ধারা বাড়ির নং : n0109 বয়স : 32 লিঙ্গ : পুরুষ			নাম : সুরজিৎ ধারা পিতার নাম: দিলীপ ধারা বাড়ির নং : n0109 বয়স : 30 লিঙ্গ : পুরুষ			নাম : আরতি ধারা স্বামীর নাম: কালিপদ ধারা বাড়ির নং : n0109 বয়স : 78 লিঙ্গ : মহিলা		
329	WB/40/188/330645	ফটো উপলব্ধ	330	NGB2480150	ফটো উপলব্ধ	331	WB/40/188/333052	ফটো উপলব্ধ
নাম : বিত্ত ধারা পিতার নাম: কালিপদ ধারা বাড়ির নং : n0109 বয়স : 60 লিঙ্গ : পুরুষ			নাম : স্বর্গা ধারা স্বামীর নাম: দাপঙ্কর ধারা বাড়ির নং : এন0109 বয়স : 21 লিঙ্গ : মহিলা			নাম : পিযুষ কান্তি নাথ পিতার নাম: ইন্দ্রভূষণ নাথ বাড়ির নং : n0138 বয়স : 58 লিঙ্গ : পুরুষ		
332	WB/40/188/333047	ফটো উপলব্ধ	333	NGB1976109	ফটো উপলব্ধ	334	NGB1919802	ফটো উপলব্ধ
নাম : রেবারানী নাথ স্বামীর নাম: পিযুষ কান্তি নাথ বাড়ির নং : n0139 বয়স : 51 লিঙ্গ : মহিলা			নাম : নবনীতা নাথ পিতার নাম: পিযুষ কান্তি নাথ বাড়ির নং : n0138 বয়স : 28 লিঙ্গ : মহিলা			নাম : সম্পা পান্ডা (সরকার) স্বামীর নাম: সৌমেন পান্ডা বাড়ির নং : n0090 বয়স : 28 লিঙ্গ : মহিলা		
335	LCX1315548	ফটো উপলব্ধ	336	LCX1766880	ফটো উপলব্ধ	337	WB/40/188/330358	ফটো উপলব্ধ
নাম : কৃষ্ণা পান্ডা স্বামীর নাম: বাসুদেব পান্ডা বাড়ির নং : n0090 বয়স : 65 লিঙ্গ : মহিলা			নাম : সৌমেন পান্ডা পিতার নাম: বাসুদেব পান্ডা বাড়ির নং : n0090 বয়স : 43 লিঙ্গ : পুরুষ			নাম : অমেলা পাল স্বামীর নাম: পুলিন পাল বাড়ির নং : n0083 বয়স : 81 লিঙ্গ : মহিলা		
338	WB/40/188/330665	ফটো উপলব্ধ	339	LCX1159656	ফটো উপলব্ধ	340	NGB1507987	ফটো উপলব্ধ
নাম : উত্তম পাল পিতার নাম: পুলিন পাল বাড়ির নং : . বয়স : 66 লিঙ্গ : পুরুষ			নাম : হীরা পাল স্বামীর নাম: উত্তম পাল বাড়ির নং : n0083 বয়স : 57 লিঙ্গ : মহিলা			নাম : দেবলীনা পাল পিতার নাম: উত্তম পাল বাড়ির নং : . বয়স : 32 লিঙ্গ : মহিলা		
341	WB/40/188/330467	ফটো উপলব্ধ	342	WB/40/188/330125	ফটো উপলব্ধ	343	WB/40/188/330153	ফটো উপলব্ধ
নাম : আরতি পাল স্বামীর নাম: নারায়ণ পাল বাড়ির নং : n0091 বয়স : 69 লিঙ্গ : মহিলা			নাম : অখিল সরকার পিতার নাম: অতুল সরকার বাড়ির নং : n0129 বয়স : 63 লিঙ্গ : পুরুষ			নাম : উষা সরকার স্বামীর নাম: অখিল সরকার বাড়ির নং : n0129 বয়স : 53 লিঙ্গ : মহিলা		
344	WB/13/087/096049	ফটো উপলব্ধ	345	NGB1389881	ফটো উপলব্ধ	346	NGB2009835	ফটো উপলব্ধ
নাম : সীতা পাল স্বামীর নাম: অরুণ পাল বাড়ির নং : n0129 বয়স : 72 লিঙ্গ : মহিলা			নাম : অজিত কুমার সরকার পিতার নাম: অখিল চন্দ্র সরকার বাড়ির নং : n0129 বয়স : 34 লিঙ্গ : পুরুষ			নাম : শিবাশিষ পাল পিতার নাম: স্বপন পাল বাড়ির নং : n0129 বয়স : 27 লিঙ্গ : পুরুষ		
347	LCX1313840	ফটো উপলব্ধ	348	LCX1313956	ফটো উপলব্ধ	349	LCX1313980	ফটো উপলব্ধ
নাম : প্রশান্ত কুমার পাল পিতার নাম: নারায়ণ চন্দ্র পাল বাড়ির নং : n0091 বয়স : 49 লিঙ্গ : পুরুষ			নাম : সরস্বতী পাল স্বামীর নাম: প্রশান্ত কুমার পাল বাড়ির নং : n0091 বয়স : 44 লিঙ্গ : মহিলা			নাম : প্রভাত পাল পিতার নাম: নারায়ণ চন্দ্র পাল বাড়ির নং : n0091 বয়স : 45 লিঙ্গ : পুরুষ		
Q 350	NGB1389725	ফটো উপলব্ধ	351	WB/40/188/330109	ফটো উপলব্ধ	352	WB/40/188/330091	ফটো উপলব্ধ
নাম : সুধা পাল (ভৌমিক) স্বামীর নাম: প্রভাত পাল বাড়ির নং : . বয়স : 42 লিঙ্গ : মহিলা			নাম : সুজিত পাল পিতার নাম: সুনীল পাল বাড়ির নং : n0097 বয়স : 67 লিঙ্গ : পুরুষ			নাম : সোমা পাল স্বামীর নাম: সুজিত পাল বাড়ির নং : n0129 বয়স : 53 লিঙ্গ : মহিলা		
353	NGB1389766	ফটো উপলব্ধ	354	NGB1919778	ফটো উপলব্ধ	355	LCX1766906	ফটো উপলব্ধ
নাম : সুমিত পাল পিতার নাম: সুজিত পাল বাড়ির নং : n0097 বয়স : 35 লিঙ্গ : পুরুষ			নাম : দেবপ্রিয় পাল পিতার নাম: উত্তম পাল বাড়ির নং : . বয়স : 28 লিঙ্গ : পুরুষ			নাম : তৃপ্তি বর্মন স্বামীর নাম: রোহিত বর্মন বাড়ির নং : n0129 বয়স : 40 লিঙ্গ : মহিলা		

বিধানসভা নির্বাচনক্ষেত্রের নং, নাম : 191-বলাগড়  
ভাগ নং, নাম : 4-আহম্মাদপুর পার্কপাড়া

356	NGB2345387	ফটো উপলব্ধ	357	LCX1766898	ফটো উপলব্ধ	358	NGB2173623	ফটো উপলব্ধ
নাম : দিবাকান্ত পাল পিতার নাম: প্রভাত পাল বাড়ির নং : এন0091 বয়স : 23 লিঙ্গ : পুরুষ			নাম : ভানু পাল স্বামীর নাম: স্বপন পাল বাড়ির নং : n0129 বয়স : 49 লিঙ্গ : মহিলা			নাম : পল্লবী পাল পিতার নাম: প্রশান্ত পাল বাড়ির নং : এন0091 বয়স : 25 লিঙ্গ : মহিলা		
359	NGB2412245	ফটো উপলব্ধ	360	NGW2088466	ফটো উপলব্ধ	361	NGB2302149	ফটো উপলব্ধ
নাম : কুম্পা পাল পিতার নাম: প্রশান্ত পাল বাড়ির নং : এন0000 বয়স : 22 লিঙ্গ : মহিলা			নাম : মৌসুমী ব্যানার্জী মায়ের নাম: সৌগত ব্যানার্জী বাড়ির নং : এন001 বয়স : 34 লিঙ্গ : মহিলা			নাম : স্বপন কুমার ব্যানার্জী পিতার নাম: মুরারী ব্যানার্জী বাড়ির নং : n0095 বয়স : 77 লিঙ্গ : পুরুষ		
362	LCX1313618	ফটো উপলব্ধ	363	NGB2331940	ফটো উপলব্ধ	364	NGB2259018	ফটো উপলব্ধ
নাম : সৌগত কুমার ব্যানার্জী পিতার নাম: স্বপন কুমার ব্যানার্জী বাড়ির নং : n0095 বয়স : 44 লিঙ্গ : পুরুষ			নাম : মিতালী ব্যানার্জী স্বামীর নাম: স্বপন কুমার ব্যানার্জী বাড়ির নং : n0095 বয়স : 63 লিঙ্গ : মহিলা			নাম : মিহির লাল ব্যানার্জী পিতার নাম: অমতলাল ব্যানার্জী বাড়ির নং : n0147 বয়স : 70 লিঙ্গ : পুরুষ		
365	NGB1608173	ফটো উপলব্ধ	366	NGB2532414	ফটো উপলব্ধ	367	LCX1314269	ফটো উপলব্ধ
নাম : তুহিন ব্যানার্জী পিতার নাম: মিহির লাল ব্যানার্জী বাড়ির নং : n0147 বয়স : 32 লিঙ্গ : পুরুষ			নাম : রুমা ব্যানার্জী স্বামীর নাম: মিহির লাল ব্যানার্জী বাড়ির নং : n0144 বয়স : 60 লিঙ্গ : মহিলা			নাম : সবিতা ব্যাপারী স্বামীর নাম: বাসুদেব ব্যাপারী বাড়ির নং : সি-126 বয়স : 45 লিঙ্গ : মহিলা		
368	WB/40/188/336314	ফটো উপলব্ধ	369	NGB2507440	ফটো উপলব্ধ	370	NGB2063709	ফটো উপলব্ধ
নাম : বাসুদেব ব্যাপারী পিতার নাম: ব্রজেন ব্যাপারী বাড়ির নং : 126 বয়স : 51 লিঙ্গ : পুরুষ			নাম : সুদেব ব্যাপারী পিতার নাম: বাসুদেব ব্যাপারী বাড়ির নং : এন056 বয়স : 21 লিঙ্গ : পুরুষ			নাম : রোহিত বর্মন পিতার নাম: শিরীষ বর্মন বাড়ির নং : n0230 বয়স : 51 লিঙ্গ : পুরুষ		
Q 371	NGB2063816	ফটো উপলব্ধ	372	NGB2063824	ফটো উপলব্ধ	373	NGB2063808	ফটো উপলব্ধ
নাম : চন্দনা বালিকী স্বামীর নাম: মুন্না বালিকী বাড়ির নং : বয়স : 55 লিঙ্গ : মহিলা			নাম : মুন্না বালিকী পিতার নাম: পিয়ারী লাল বালিকী বাড়ির নং : n0224 বয়স : 61 লিঙ্গ : পুরুষ			নাম : তাপস বালিকী পিতার নাম: মুন্না বালিকী বাড়ির নং : n0232 বয়স : 35 লিঙ্গ : পুরুষ		
374	LCX1766922	ফটো উপলব্ধ	375	WB/40/188/222011	ফটো উপলব্ধ	376	NGB2249308	ফটো উপলব্ধ
নাম : শঙ্কর বালা পিতার নাম: বনমালি বালা বাড়ির নং : n0135 বয়স : 50 লিঙ্গ : পুরুষ			নাম : মমতা বালা স্বামীর নাম: শঙ্কর বালা বাড়ির নং : n0135 বয়স : 49 লিঙ্গ : মহিলা			নাম : রাখী বাঁশকোঁকর স্বামীর নাম: বাসুদেব বাঁশকোঁকর বাড়ির নং : n0259 বয়স : 48 লিঙ্গ : মহিলা		
377	LCX1766955	ফটো উপলব্ধ	Q 378	LCX2184307	ফটো উপলব্ধ	379	LCX2184299	ফটো উপলব্ধ
নাম : পঙ্কজ কুমার হাওলাদার পিতার নাম: নকুল চন্দ্র হাওলাদার বাড়ির নং : n0131 বয়স : 61 লিঙ্গ : পুরুষ			নাম : শান্তিরাম বিশ্বাস পিতার নাম: নিরঞ্জন বিশ্বাস বাড়ির নং : বয়স : 76 লিঙ্গ : পুরুষ			নাম : অনুরানী বিশ্বাস স্বামীর নাম: শান্তিরাম বিশ্বাস বাড়ির নং : n0130 বয়স : 65 লিঙ্গ : মহিলা		
380	LCX2184315	ফটো উপলব্ধ	381	NGB2166932	ফটো উপলব্ধ	382	LCX1698844	ফটো উপলব্ধ
নাম : সাধন বিশ্বাস পিতার নাম: শান্তিরাম বিশ্বাস বাড়ির নং : n0130 বয়স : 42 লিঙ্গ : পুরুষ			নাম : সন্তু বিশ্বাস পিতার নাম: প্রহ্লাদ বিশ্বাস বাড়ির নং : 0142 বয়স : 25 লিঙ্গ : পুরুষ			নাম : মিলটন মিত্রী পিতার নাম: যতীন্দ্রনাথ মিত্রী বাড়ির নং : n0131 বয়স : 43 লিঙ্গ : পুরুষ		
383	LCX2033926	ফটো উপলব্ধ	384	NGB1431436	ফটো উপলব্ধ	385	NGB2173649	ফটো উপলব্ধ
নাম : তরুণ হালদার পিতার নাম: ভোলানাথ হালদার বাড়ির নং : n0131 বয়স : 38 লিঙ্গ : পুরুষ			নাম : শঙ্কর বিশ্বাস পিতার নাম: শ্যামল বিশ্বাস বাড়ির নং : 161 বয়স : 35 লিঙ্গ : পুরুষ			নাম : সুপ্রদীপ বিশ্বাস পিতার নাম: সুসময় বিশ্বাস বাড়ির নং : এন0196 বয়স : 25 লিঙ্গ : পুরুষ		

বিধানসভা নির্বাচনক্ষেত্রের নং, নাম : 191-বলাগড়  
ভাগ নং, নাম : 4-আহম্মাদপুর পার্কপাড়া

386	NGB1507953	ফটো উপলব্ধ	387	LCX2033934	ফটো উপলব্ধ	388	LCX1313261	ফটো উপলব্ধ
নাম : সুদীপ্ত বিশ্বাস পিতার নাম: রামপ্রসাদ বিশ্বাস বাড়ির নং : n0131 বয়স : 34 লিঙ্গ : পুরুষ			নাম : শিবানী হালদার স্বামীর নাম: ভোলানাথ হালদার বাড়ির নং : n0131 বয়স : 60 লিঙ্গ : মহিলা			নাম : স্মৃতি রানী রায় স্বামীর নাম: নির্মল রায় বাড়ির নং : n0131 বয়স : 50 লিঙ্গ : মহিলা		
389	LCX1313253	ফটো উপলব্ধ	390	LCX1313279	ফটো উপলব্ধ	391	LCX2033983	ফটো উপলব্ধ
নাম : অজিত বিশ্বাস পিতার নাম: আশুতোষ বিশ্বাস বাড়ির নং : n0130 বয়স : 59 লিঙ্গ : পুরুষ			নাম : অরুণা বিশ্বাস স্বামীর নাম: অজিত বিশ্বাস বাড়ির নং : n0130 বয়স : 54 লিঙ্গ : মহিলা			নাম : উমা বিশ্বাস স্বামীর নাম: তারাপদ বিশ্বাস বাড়ির নং : n0131 বয়স : 82 লিঙ্গ : মহিলা		
392	LCX2034023	ফটো উপলব্ধ	393	LCX2034015	ফটো উপলব্ধ	394	NGB1834092	ফটো উপলব্ধ
নাম : রাধেশ্যাম বিশ্বাস পিতার নাম: তারাপদ বিশ্বাস বাড়ির নং : n0131 বয়স : 65 লিঙ্গ : পুরুষ			নাম : আলপনা বিশ্বাস স্বামীর নাম: রাধেশ্যাম বিশ্বাস বাড়ির নং : n0131 বয়স : 55 লিঙ্গ : মহিলা			নাম : অর্ধ্য বিশ্বাস পিতার নাম: রাধেশ্যাম বিশ্বাস বাড়ির নং : n0131 বয়স : 29 লিঙ্গ : পুরুষ		
395	LCX2034007	ফটো উপলব্ধ	396	NGB1834134	ফটো উপলব্ধ	397	LCX1160076	ফটো উপলব্ধ
নাম : পার্থ বিশ্বাস পিতার নাম: তারাপদ বিশ্বাস বাড়ির নং : n0131 বয়স : 39 লিঙ্গ : পুরুষ			নাম : পায়েল বিশ্বাস পিতার নাম: সুসময় বিশ্বাস বাড়ির নং : n0196 বয়স : 30 লিঙ্গ : মহিলা			নাম : মিনু বিশ্বাস স্বামীর নাম: সুসময় বিশ্বাস বাড়ির নং : n0196 বয়স : 46 লিঙ্গ : মহিলা		
398	WB/40/188/336698	ফটো উপলব্ধ	399	LCX1767771	ফটো উপলব্ধ	400	NGB1782523	ফটো উপলব্ধ
নাম : সুসময় বিশ্বাস পিতার নাম: কালিপদ বিশ্বাস বাড়ির নং : n0196 বয়স : 53 লিঙ্গ : পুরুষ			নাম : শিখা বিশ্বাস স্বামীর নাম: প্রহ্লাদ বিশ্বাস বাড়ির নং : n0143 বয়স : 53 লিঙ্গ : মহিলা			নাম : পিন্টু বিশ্বাস পিতার নাম: প্রহ্লাদ বিশ্বাস বাড়ির নং : n0142 বয়স : 30 লিঙ্গ : পুরুষ		
401	LCX1767755	ফটো উপলব্ধ	402	NGB1508035	ফটো উপলব্ধ	403	NGB1508050	ফটো উপলব্ধ
নাম : প্রহ্লাদ বিশ্বাস পিতার নাম: পঞ্চানন বিশ্বাস বাড়ির নং : n0142 বয়স : 59 লিঙ্গ : পুরুষ			নাম : কৃষ্ণা বিশ্বাস স্বামীর নাম: হিমাংশু বিশ্বাস বাড়ির নং : n0142 বয়স : 50 লিঙ্গ : মহিলা			নাম : হিমাংশু বিশ্বাস পিতার নাম: মাখন বিশ্বাস বাড়ির নং : n0142 বয়স : 54 লিঙ্গ : পুরুষ		
404	NGB1508100	ফটো উপলব্ধ	405	LCX1785955	ফটো উপলব্ধ	406	LCX1699099	ফটো উপলব্ধ
নাম : রুমা মিল্ট্রী স্বামীর নাম: মিল্ট্রী মিল্ট্রী বাড়ির নং : n0131 বয়স : 33 লিঙ্গ : মহিলা			নাম : সোমা চৌধুরী স্বামীর নাম: যুগান্তর চৌধুরী বাড়ির নং : n0081 বয়স : 42 লিঙ্গ : মহিলা			নাম : যুগান্তর চৌধুরী পিতার নাম: রুমানাথ চৌধুরী বাড়ির নং : n0081 বয়স : 57 লিঙ্গ : পুরুষ		
407	LCX2249431	ফটো উপলব্ধ	408	WB/12/082/057186	ফটো উপলব্ধ	409	WB/12/082/057029	ফটো উপলব্ধ
নাম : সম্বরন বিশ্বাস পিতার নাম: রামপ্রসাদ বিশ্বাস বাড়ির নং : n0131 বয়স : 37 লিঙ্গ : পুরুষ			নাম : অঞ্জলী বিশ্বাস স্বামীর নাম: রামপ্রসাদ বিশ্বাস বাড়ির নং : n0131 বয়স : 58 লিঙ্গ : মহিলা			নাম : রামপ্রসাদ বিশ্বাস পিতার নাম: বাদান বিশ্বাস বাড়ির নং : n0131 বয়স : 69 লিঙ্গ : পুরুষ		
410	NGB2502128	ফটো উপলব্ধ	411	NGB2425569	ফটো উপলব্ধ	412	LCX1766963	ফটো উপলব্ধ
নাম : শুভমিতা বিশ্বাস পিতার নাম: সঞ্জয় বিশ্বাস বাড়ির নং : এন045 বয়স : 21 লিঙ্গ : মহিলা			নাম : মনীষা বিশ্বাস পিতার নাম: অজিত বিশ্বাস বাড়ির নং : এন0000 বয়স : 22 লিঙ্গ : মহিলা			নাম : বিউটি রানী হাওলাদার স্বামীর নাম: পঙ্কজ কুমার হাওলাদার বাড়ির নং : n0131 বয়স : 47 লিঙ্গ : মহিলা		
413	NGB2375228	ফটো উপলব্ধ	414	NGB1507961	ফটো উপলব্ধ	415	NGB2063766	ফটো উপলব্ধ
নাম : মামনি হালদার স্বামীর নাম: তরুন হালদার বাড়ির নং : এন0131 বয়স : 23 লিঙ্গ : মহিলা			নাম : সুশোরন বিশ্বাস পিতার নাম: রামপ্রসাদ বিশ্বাস বাড়ির নং : n0131 বয়স : 33 লিঙ্গ : পুরুষ			নাম : রীতা বিশ্বাস (মন্ডল) স্বামীর নাম: সাধন বিশ্বাস বাড়ির নং : n0219 বয়স : 29 লিঙ্গ : মহিলা		

বিধানসভা নির্বাচনক্ষেত্রের নং, নাম : 191-বলাগড়  
ভাগ নং, নাম : 4-আহম্মাদপুর পার্কপাড়া

416 নাম : কৃষ্ণা বৈরাগী স্বামীর নাম: সুশান্ত বৈরাগী বাড়ির নং : n0087 বয়স : 36 লিঙ্গ : মহিলা	NGB1389816 ফটো উপলব্ধ	417 নাম : ভূষণ বৈরাগী পিতার নাম: পঞ্চ বৈরাগী বাড়ির নং : n0087 বয়স : 55 লিঙ্গ : পুরুষ	LCX0596403 ফটো উপলব্ধ	418 নাম : উমা বৈরাগী স্বামীর নাম: বিজয় বৈরাগী বাড়ির নং : n0087 বয়স : 55 লিঙ্গ : মহিলা	WB/40/188/330505 ফটো উপলব্ধ
419 নাম : সুভাষিণী বৈরাগী পিতার নাম: সতীশ বৈরাগী বাড়ির নং : n0082 বয়স : 33 লিঙ্গ : পুরুষ	NGB1608157 ফটো উপলব্ধ	420 নাম : মায়ী বৈরাগী স্বামীর নাম: সতীশ বৈরাগী বাড়ির নং : n0082 বয়স : 57 লিঙ্গ : মহিলা	WB/40/188/330137 ফটো উপলব্ধ	421 নাম : লক্ষী বৈরাগী স্বামীর নাম: সুভাষিণী বৈরাগী বাড়ির নং : এন0082 বয়স : 28 লিঙ্গ : মহিলা	NGB2375236 ফটো উপলব্ধ
422 নাম : তৃষ্ণা বিশ্বাস স্বামীর নাম: বিশ্বাস বিশ্বাস বাড়ির নং : N0098 বয়স : 27 লিঙ্গ : মহিলা	NGB2124006 ফটো উপলব্ধ	423 নাম : তপতী পাল স্বামীর নাম: বংশী কুমার পাল বাড়ির নং : n0098 বয়স : 54 লিঙ্গ : মহিলা	NGB2213668 ফটো উপলব্ধ	424 নাম : সঙ্গীতা ভদ্র (বিশ্বাস) স্বামীর নাম: রাজা ভদ্র বাড়ির নং : n0093 বয়স : 40 লিঙ্গ : মহিলা	NGB1389741 ফটো উপলব্ধ
425 নাম : রানা ভদ্র পিতার নাম: নির্মল ভদ্র বাড়ির নং : n0093 বয়স : 43 লিঙ্গ : পুরুষ	LCX1312446 ফটো উপলব্ধ	426 নাম : রাজা ভদ্র পিতার নাম: নির্মল ভদ্র বাড়ির নং : n0093 বয়স : 49 লিঙ্গ : পুরুষ	WB/40/188/330502 ফটো উপলব্ধ	427 নাম : মীনা ভদ্র স্বামীর নাম: নির্মল ভদ্র বাড়ির নং : n0093 বয়স : 66 লিঙ্গ : মহিলা	WB/40/188/330339 ফটো উপলব্ধ
428 নাম : নির্মল ভদ্র পিতার নাম: সত্যকান্ত ভদ্র বাড়ির নং : n0093 বয়স : 72 লিঙ্গ : পুরুষ	WB/40/188/330653 ফটো উপলব্ধ	429 নাম : বংশী কুমার পাল পিতার নাম: হেমন্ত পাল বাড়ির নং : n0098 বয়স : 71 লিঙ্গ : পুরুষ	NGB2213676 ফটো উপলব্ধ	430 নাম : অভিজিত পাল পিতার নাম: বংশী পাল বাড়ির নং : n0098 বয়স : 34 লিঙ্গ : পুরুষ	LCX2249456 ফটো উপলব্ধ
431 নাম : ঝর্ণা ভাওয়াল স্বামীর নাম: সুনীল ভাওয়াল বাড়ির নং : n0084 বয়স : 67 লিঙ্গ : মহিলা	WB/40/188/330367 ফটো উপলব্ধ	432 নাম : সুনীল ভাওয়াল পিতার নাম: শরণ ভাওয়াল বাড়ির নং : n0084 বয়স : 75 লিঙ্গ : পুরুষ	WB/40/188/330473 ফটো উপলব্ধ	433 নাম : সুপ্রিয় ভাওয়াল পিতার নাম: সুনীল ভাওয়াল বাড়ির নং : n0084 বয়স : 37 লিঙ্গ : পুরুষ	LCX2184257 ফটো উপলব্ধ
434 নাম : মৌ ভাওয়াল স্বামীর নাম: সুপ্রিয় ভাওয়াল বাড়ির নং : 84 বয়স : 28 লিঙ্গ : মহিলা	NGB2286987 ফটো উপলব্ধ	435 নাম : অনামিকা ভৌমিক হাওলাদার স্বামীর নাম: নন্দন হাওলাদার বাড়ির নং : এন0156 বয়স : 29 লিঙ্গ : মহিলা	NGB1835230 ফটো উপলব্ধ	436 নাম : পঙ্কজ কুমার মুখার্জী পিতার নাম: পঞ্চানন মুখার্জী বাড়ির নং : এন0022 বয়স : 72 লিঙ্গ : পুরুষ	NGB2375244 ফটো উপলব্ধ
437 নাম : মিত্র মণ্ডল স্বামীর নাম: সুজয় মণ্ডল বাড়ির নং : এন0022 বয়স : 37 লিঙ্গ : মহিলা	NGB2375277 ফটো উপলব্ধ	438 নাম : অনিন্দিতা মুখার্জী পিতার নাম: অশোক মুখার্জী বাড়ির নং : এন0000 বয়স : 22 লিঙ্গ : মহিলা	NGB2412260 ফটো উপলব্ধ	439 নাম : অশোক মুখার্জী পিতার নাম: শচীন মুখার্জী বাড়ির নং : 001 বয়স : 66 লিঙ্গ : পুরুষ	NGB1389568 ফটো উপলব্ধ
440 নাম : অর্পিতা মুখার্জী পিতার নাম: অশোক মুখার্জী বাড়ির নং : 001 বয়স : 28 লিঙ্গ : মহিলা	NGB1919869 ফটো উপলব্ধ	441 নাম : সোমা মুখার্জী স্বামীর নাম: অশোক মুখার্জী বাড়ির নং : 001 বয়স : 52 লিঙ্গ : মহিলা	NGB1389535 ফটো উপলব্ধ	442 নাম : দিব্যেন্দু মজুমদার পিতার নাম: যদুনাথ মজুমদার বাড়ির নং : n0089 বয়স : 42 লিঙ্গ : পুরুষ	LCX1698919 ফটো উপলব্ধ
443 নাম : পম্পা মজুমদার স্বামীর নাম: যদুনাথ মজুমদার বাড়ির নং : n0089 বয়স : 63 লিঙ্গ : মহিলা	NGB2203255 ফটো উপলব্ধ	444 নাম : মনিকা মজুমদার স্বামীর নাম: সৌতম মজুমদার বাড়ির নং : n0116 বয়স : 47 লিঙ্গ : মহিলা	LCX1698885 ফটো উপলব্ধ	445 নাম : মহুয়া দাস স্বামীর নাম: সবুজ কান্তি দাস বাড়ির নং : 166 বয়স : 45 লিঙ্গ : মহিলা	LCX1159052 ফটো উপলব্ধ

446	WB/40/188/330296	নাম : পৌতম মজুমদার পিতার নাম : জ্যোতিষ চন্দ্র মজুমদার বাড়ির নং : n0116 বয়স : 50 লিঙ্গ : পুরুষ	ফটো উপলব্ধ	447	NGB2188373	নাম : সোনাল মজুমদার স্বামীর নাম : সুমিত্র মজুমদার বাড়ির নং : এন0016 বয়স : 30 লিঙ্গ : মহিলা	ফটো উপলব্ধ	448	NGB1835073	নাম : শুভম রায় মায়ের নাম : শোভা রায় বাড়ির নং : এন0089 বয়স : 29 লিঙ্গ : পুরুষ	ফটো উপলব্ধ
449	NGB1430339	নাম : নিতাই মণ্ডল পিতার নাম : সন্তোষ মণ্ডল বাড়ির নং : এন0089 বয়স : 50 লিঙ্গ : পুরুষ	ফটো উপলব্ধ	450	NGB1430354	নাম : টুম্পা মণ্ডল স্বামীর নাম : নিতাই মণ্ডল বাড়ির নং : এন0089 বয়স : 47 লিঙ্গ : মহিলা	ফটো উপলব্ধ	451	WB/40/188/330484	নাম : শ্রীদাম মজুমদার পিতার নাম : জীতেন্দ্র মজুমদার বাড়ির নং : n0115 বয়স : 69 লিঙ্গ : পুরুষ	ফটো উপলব্ধ
452	WB/40/188/330133	নাম : কল্পনা মজুমদার স্বামীর নাম : শ্রীদাম মজুমদার বাড়ির নং : n0115 বয়স : 59 লিঙ্গ : মহিলা	ফটো উপলব্ধ	453	LCX2033918	নাম : সমর মজুমদার পিতার নাম : শ্রীদাম মজুমদার বাড়ির নং : n0115 বয়স : 39 লিঙ্গ : পুরুষ	ফটো উপলব্ধ	454	NGB1608181	নাম : নিত্য গোপাল দেবনাথ পিতার নাম : লক্ষী নারায়ন দেবনাথ বাড়ির নং : n0115 বয়স : 50 লিঙ্গ : পুরুষ	ফটো উপলব্ধ
455	LCX1698901	নাম : অমরচন্দ্র মজুমদার পিতার নাম : শ্রীদাম চন্দ্র মজুমদার বাড়ির নং : n0115 বয়স : 42 লিঙ্গ : পুরুষ	ফটো উপলব্ধ	Q 456	NGB1389865	নাম : স্বপ্না মজুমদার (দেবনাথ) স্বামীর নাম : অমর চন্দ্র মজুমদার বাড়ির নং : বয়স : 36 লিঙ্গ : মহিলা	ফটো উপলব্ধ	457	LCX2109387	নাম : নমিতা মজুমদার স্বামীর নাম : জ্যোতিষ চন্দ্র মজুমদার বাড়ির নং : n0116 বয়স : 70 লিঙ্গ : মহিলা	ফটো উপলব্ধ
458	LCX2184240	নাম : মৌসুমী মজুমদার (বিশ্বাস) স্বামীর নাম : দিব্যেন্দ্র মজুমদার বাড়ির নং : n0089 বয়স : 39 লিঙ্গ : মহিলা	ফটো উপলব্ধ	459	NGB2166965	নাম : সৌমী মজুমদার পিতার নাম : পৌতম মজুমদার বাড়ির নং : এন0000 বয়স : 25 লিঙ্গ : মহিলা	ফটো উপলব্ধ	460	LCX2033942	নাম : সুজাতা মন্ডল স্বামীর নাম : সঞ্জয় মন্ডল বাড়ির নং : n0118 বয়স : 41 লিঙ্গ : মহিলা	ফটো উপলব্ধ
461	LCX0596775	নাম : রবীন মণ্ডল পিতার নাম : স্বদেশ মণ্ডল বাড়ির নং : n0080 বয়স : 58 লিঙ্গ : পুরুষ	ফটো উপলব্ধ	462	WB/40/188/330368	নাম : রঞ্জনা মণ্ডল স্বামীর নাম : রবীন মণ্ডল বাড়ির নং : n0080 বয়স : 53 লিঙ্গ : মহিলা	ফটো উপলব্ধ	463	NGB1508092	নাম : লালমোহন মাঝি পিতার নাম : রামচন্দ্র মাঝি বাড়ির নং : n0080 বয়স : 39 লিঙ্গ : পুরুষ	ফটো উপলব্ধ
464	NGB0573733	নাম : প্রিয়া মাঝি (মন্ডল) স্বামীর নাম : লালমোহন মাঝি বাড়ির নং : n0080 বয়স : 36 লিঙ্গ : মহিলা	ফটো উপলব্ধ	465	NGB1724475	নাম : কমল নট্ট অন্যান্য : শ্যামল নট্ট বাড়ির নং : এন0000 বয়স : 30 লিঙ্গ : পুরুষ	ফটো উপলব্ধ	466	WB/40/188/330077	নাম : অধীর মণ্ডল পিতার নাম : দীনবন্ধু মণ্ডল বাড়ির নং : n0117 বয়স : 75 লিঙ্গ : পুরুষ	ফটো উপলব্ধ
467	WB/40/188/330101	নাম : আরতী মণ্ডল স্বামীর নাম : অধীর মণ্ডল বাড়ির নং : n0117 বয়স : 68 লিঙ্গ : মহিলা	ফটো উপলব্ধ	468	LCX2033850	নাম : সুজয় মন্ডল পিতার নাম : যতীন মন্ডল বাড়ির নং : n0118 বয়স : 38 লিঙ্গ : পুরুষ	ফটো উপলব্ধ	469	WB/40/188/330129	নাম : নিতাই মণ্ডল পিতার নাম : অধীর মণ্ডল বাড়ির নং : n0117 বয়স : 49 লিঙ্গ : পুরুষ	ফটো উপলব্ধ
470	LCX1767003	নাম : অমল মন্ডল পিতার নাম : অধীর মন্ডল বাড়ির নং : n0117 বয়স : 43 লিঙ্গ : পুরুষ	ফটো উপলব্ধ	471	LCX1767011	নাম : টুলু মন্ডল (দাস) স্বামীর নাম : নিতাই মন্ডল বাড়ির নং : n0117 বয়স : 43 লিঙ্গ : মহিলা	ফটো উপলব্ধ	472	LCX2249449	নাম : মিতালী মণ্ডল (কুল) স্বামীর নাম : অমল মণ্ডল বাড়ির নং : n0117 বয়স : 39 লিঙ্গ : মহিলা	ফটো উপলব্ধ
473	WB/40/188/330062	নাম : কৃষ্ণচন্দ্র মণ্ডল পিতার নাম : তারাপদ মণ্ডল বাড়ির নং : n0127 বয়স : 56 লিঙ্গ : পুরুষ	ফটো উপলব্ধ	474	WB/40/188/330028	নাম : গীতা মণ্ডল স্বামীর নাম : কৃষ্ণচন্দ্র মণ্ডল বাড়ির নং : n0127 বয়স : 50 লিঙ্গ : মহিলা	ফটো উপলব্ধ	475	WB/40/188/330047	নাম : নিতাই মণ্ডল পিতার নাম : তারাপদ মণ্ডল বাড়ির নং : n0127 বয়স : 52 লিঙ্গ : পুরুষ	ফটো উপলব্ধ

476	WB/40/188/330029	ফটো উপলব্ধ	477	LCX2033959	ফটো উপলব্ধ	478	LCX1785971	ফটো উপলব্ধ
নাম : জয়ন্তী মণ্ডল স্বামীর নাম: নিতাই মণ্ডল বাড়ির নং : n0127 বয়স : 49 লিঙ্গ : মহিলা			নাম : সুমিতা সাহা স্বামীর নাম: গৌতম সাহা বাড়ির নং : n0127 বয়স : 41 লিঙ্গ : মহিলা			নাম : গোপাল মন্ডল পিতার নাম: তারাপদ মন্ডল বাড়ির নং : n0127 বয়স : 42 লিঙ্গ : পুরুষ		
479	WB/40/188/330100	ফটো উপলব্ধ	480	LCX1698943	ফটো উপলব্ধ	481	WB/40/188/330105	ফটো উপলব্ধ
নাম : টুল মণ্ডল স্বামীর নাম: যতীন মণ্ডল বাড়ির নং : n0118 বয়স : 61 লিঙ্গ : মহিলা			নাম : সঞ্জয় মন্ডল পিতার নাম: যতীন মন্ডল বাড়ির নং : n0118 বয়স : 46 লিঙ্গ : পুরুষ			নাম : মালতী মণ্ডল স্বামীর নাম: সুধীর মণ্ডল বাড়ির নং : 001 বয়স : 71 লিঙ্গ : মহিলা		
482	WB/40/188/330122	ফটো উপলব্ধ	483	NGB2259034	ফটো উপলব্ধ	484	LCX1159151	ফটো উপলব্ধ
নাম : মাধব মণ্ডল পিতার নাম: সুধীর মণ্ডল বাড়ির নং : 001 বয়স : 52 লিঙ্গ : পুরুষ			নাম : গৌতম সাহা পিতার নাম: মাখনলাল সাহা বাড়ির নং : n0127 বয়স : 59 লিঙ্গ : পুরুষ			নাম : বিশ্বরূপা মণ্ডল স্বামীর নাম: তারাপদ মণ্ডল বাড়ির নং : না বয়স : 77 লিঙ্গ : মহিলা		
485	LCX2184323	ফটো উপলব্ধ	486	NGB2412252	ফটো উপলব্ধ	487	NGB2412294	ফটো উপলব্ধ
নাম : নারায়ন মন্ডল পিতার নাম: তারাপদ মন্ডল বাড়ির নং : না বয়স : 37 লিঙ্গ : পুরুষ			নাম : মৌমিতা সাহা পিতার নাম: গৌতম সাহা বাড়ির নং : এন0000 বয়স : 22 লিঙ্গ : মহিলা			নাম : প্রিয়ান্বিতা মন্ডল পিতার নাম: মধুসূদন মন্ডল বাড়ির নং : এন0000 বয়স : 22 লিঙ্গ : পুরুষ		
488	NGB2063758	ফটো উপলব্ধ	489	LCX2034072	ফটো উপলব্ধ	490	LCX1785963	ফটো উপলব্ধ
নাম : নিরঞ্জন মন্ডল পিতার নাম: নিতাই মন্ডল বাড়ির নং : n0218 বয়স : 26 লিঙ্গ : পুরুষ			নাম : শীলা মন্ডল স্বামীর নাম: সমীর মন্ডল বাড়ির নং : 001 বয়স : 39 লিঙ্গ : মহিলা			নাম : চন্দনা মন্ডল স্বামীর নাম: মাধব মন্ডল বাড়ির নং : 001 বয়স : 44 লিঙ্গ : মহিলা		
491	LCX2034098	ফটো উপলব্ধ	492	NGB2063774	ফটো উপলব্ধ	493	LCX1169788	ফটো উপলব্ধ
নাম : সমীর মন্ডল পিতার নাম: সুধীর মন্ডল বাড়ির নং : 001 বয়স : 43 লিঙ্গ : পুরুষ			নাম : কিশোর মন্ডল পিতার নাম: কৃষ্ণ চন্দ্র মন্ডল বাড়ির নং : n0220 বয়স : 26 লিঙ্গ : পুরুষ			নাম : আলেয়া মন্ডল স্বামীর নাম: মধুসূদন মন্ডল বাড়ির নং : n0119 বয়স : 60 লিঙ্গ : মহিলা		
494	LCX1170034	ফটো উপলব্ধ	495	NGB1389790	ফটো উপলব্ধ	496	NGB1430149	ফটো উপলব্ধ
নাম : মধুসূদন মন্ডল পিতার নাম: নারায়ন মন্ডল বাড়ির নং : n0119 বয়স : 71 লিঙ্গ : পুরুষ			নাম : সোনালী মালিক স্বামীর নাম: রাজু মালিক বাড়ির নং : n0099 বয়স : 34 লিঙ্গ : মহিলা			নাম : প্রভাত মালিক পিতার নাম: অশোক মালিক বাড়ির নং : n0101 বয়স : 35 লিঙ্গ : পুরুষ		
497	NGB1723147	ফটো উপলব্ধ	498	WB/40/188/330613	ফটো উপলব্ধ	499	WB/40/188/330119	ফটো উপলব্ধ
নাম : সান্ত্বনা মালিক পিতার নাম: অশোক মালিক বাড়ির নং : n0101 বয়স : 32 লিঙ্গ : পুরুষ			নাম : কমল মালিক পিতার নাম: মঙ্গল মালিক বাড়ির নং : n0103 বয়স : 57 লিঙ্গ : পুরুষ			নাম : পুতুল মালিক স্বামীর নাম: কমল মালিক বাড়ির নং : n0103 বয়স : 53 লিঙ্গ : মহিলা		
500	LCX2109395	ফটো উপলব্ধ	501	WB/40/188/330114	ফটো উপলব্ধ	502	WB/40/188/330139	ফটো উপলব্ধ
নাম : রাজু মালিক পিতার নাম: শ্যাম মালিক বাড়ির নং : n0099 বয়স : 43 লিঙ্গ : পুরুষ			নাম : রাধা মালিক স্বামীর নাম: শ্যাম মালিক বাড়ির নং : n0099 বয়স : 63 লিঙ্গ : মহিলা			নাম : শ্যাম মালিক পিতার নাম: যোগেন মালিক বাড়ির নং : n0099 বয়স : 71 লিঙ্গ : পুরুষ		
Q 503	NGB1608199	ফটো উপলব্ধ	504	WB/40/188/330048	ফটো উপলব্ধ	505	WB/40/188/330087	ফটো উপলব্ধ
নাম : সুশান্ত মালিক পিতার নাম: অমল মালিক বাড়ির নং : বয়স : 36 লিঙ্গ : পুরুষ			নাম : শ্যামলী মালিক স্বামীর নাম: রমল মালিক বাড়ির নং : n0108 বয়স : 55 লিঙ্গ : মহিলা			নাম : রমল মালিক পিতার নাম: মঙ্গল মালিক বাড়ির নং : n0108 বয়স : 59 লিঙ্গ : পুরুষ		

বিধানসভা নির্বাচনক্ষেত্রের নং, নাম : 191-বলাগড়  
ভাগ নং, নাম : 4-আহম্মাদপুর পার্কপাড়া

506	NGB1389774	507	WB/40/188/330381	508	WB/40/188/330350
নাম : রবীন মালিক পিতার নাম: তপন মালিক বাড়ির নং : n0107 বয়স : 36 লিঙ্গ : পুরুষ	ফটো উপলব্ধ	নাম : কাজল মালিক স্বামীর নাম: তপন মালিক বাড়ির নং : n0107 বয়স : 52 লিঙ্গ : মহিলা	ফটো উপলব্ধ	নাম : তপন মালিক পিতার নাম: বিশ্বনাথ মালিক বাড়ির নং : n0107 বয়স : 57 লিঙ্গ : পুরুষ	ফটো উপলব্ধ
509	NGB1389857	510	WB/40/188/330117	511	WB/40/188/330555
নাম : সুশান্ত মালিক পিতার নাম: লক্ষন মালিক বাড়ির নং : n0106 বয়স : 36 লিঙ্গ : পুরুষ	ফটো উপলব্ধ	নাম : মলিনা মালিক স্বামীর নাম: লক্ষন মালিক বাড়ির নং : n0106 বয়স : 63 লিঙ্গ : মহিলা	ফটো উপলব্ধ	নাম : লক্ষন মালিক পিতার নাম: মঙ্গল মালিক বাড়ির নং : n0106 বয়স : 67 লিঙ্গ : পুরুষ	ফটো উপলব্ধ
512	WB/40/188/330633	513	LCX1312214	514	NGB1834100
নাম : দেবু মালিক পিতার নাম: মঙ্গল মালিক বাড়ির নং : n0104 বয়স : 75 লিঙ্গ : পুরুষ	ফটো উপলব্ধ	নাম : প্রশান্ত মালিক পিতার নাম: দেবু মালিক বাড়ির নং : n0104 বয়স : 44 লিঙ্গ : পুরুষ	ফটো উপলব্ধ	নাম : জয়ন্ত মালিক পিতার নাম: কমল মালিক বাড়ির নং : n0103 বয়স : 31 লিঙ্গ : পুরুষ	ফটো উপলব্ধ
515	NGB2063725	516	NGB1321249	517	NGB2009827
নাম : সুমনা মালিক স্বামীর নাম: শান্তনু মালিক বাড়ির নং : n0215 বয়স : 31 লিঙ্গ : মহিলা	ফটো উপলব্ধ	নাম : নবনীতা মালিক স্বামীর নাম: রবীন মালিক বাড়ির নং : n0205 বয়স : 37 লিঙ্গ : মহিলা	ফটো উপলব্ধ	নাম : সুকান্ত মালিক পিতার নাম: কমল মালিক বাড়ির নং : n0103 বয়স : 28 লিঙ্গ : পুরুষ	ফটো উপলব্ধ
518	WB/40/188/330103	519	NGB1430123	520	NGB1834126
নাম : পূর্ণিমা মালিক স্বামীর নাম: রতন মালিক বাড়ির নং : n0100 বয়স : 59 লিঙ্গ : মহিলা	ফটো উপলব্ধ	নাম : রাজকুমার মালিক পিতার নাম: রতন মালিক বাড়ির নং : n0100 বয়স : 37 লিঙ্গ : পুরুষ	ফটো উপলব্ধ	নাম : বাসন্তী মালিক স্বামীর নাম: রাজকুমার মালিক বাড়ির নং : n0100 বয়স : 36 লিঙ্গ : মহিলা	ফটো উপলব্ধ
521	NGB1507920	522	WB/40/188/330290	523	WB/40/188/330614
নাম : তাপস মালিক পিতার নাম: রতন মালিক বাড়ির নং : n0100 বয়স : 33 লিঙ্গ : পুরুষ	ফটো উপলব্ধ	নাম : পঞ্চ মালিক স্বামীর নাম: হাবুল মালিক বাড়ির নং : n0101 বয়স : 91 লিঙ্গ : মহিলা	ফটো উপলব্ধ	নাম : অশোক মালিক পিতার নাম: হাবুল মালিক বাড়ির নং : n0101 বয়স : 61 লিঙ্গ : পুরুষ	ফটো উপলব্ধ
524	WB/40/188/330509	525	NGB1430131	526	NGB2286961
নাম : পদ্মা মালিক স্বামীর নাম: অশোক মালিক বাড়ির নং : n0101 বয়স : 55 লিঙ্গ : মহিলা	ফটো উপলব্ধ	নাম : মনোরঞ্জন মালিক পিতার নাম: অশোক মালিক বাড়ির নং : n0101 বয়স : 37 লিঙ্গ : পুরুষ	ফটো উপলব্ধ	নাম : মল্লিকা মালিক স্বামীর নাম: জয়ন্ত মালিক বাড়ির নং : 001 বয়স : 24 লিঙ্গ : মহিলা	ফটো উপলব্ধ
527	NGB2286979	528	NGB2302099	529	NGB2063642
নাম : পার্বতী মালিক স্বামীর নাম: তাপস মালিক বাড়ির নং : 001 বয়স : 26 লিঙ্গ : মহিলা	ফটো উপলব্ধ	নাম : বাসন্তী মালিক স্বামীর নাম: দেবু মালিক বাড়ির নং : n0104 বয়স : 63 লিঙ্গ : মহিলা	ফটো উপলব্ধ	নাম : শ্যামলী মালিক (জানা) স্বামীর নাম: মনোরঞ্জন মালিক বাড়ির নং : n0211 বয়স : 31 লিঙ্গ : মহিলা	ফটো উপলব্ধ
530	NGB2249365	531	LCX2249407	532	LCX2249399
নাম : মৌসুমী মালিক বিশ্বাস স্বামীর নাম: সুশান্ত মালিক বাড়ির নং : n0236 বয়স : 26 লিঙ্গ : মহিলা	ফটো উপলব্ধ	নাম : শেফালী মালো স্বামীর নাম: সুনীল মালো বাড়ির নং : n0242 বয়স : 59 লিঙ্গ : মহিলা	ফটো উপলব্ধ	নাম : সুনীল মালো পিতার নাম: কামেশ্ব মালো বাড়ির নং : n0278 বয়স : 66 লিঙ্গ : পুরুষ	ফটো উপলব্ধ
Q 533	NGB2176436	534	NGB1508084	535	WB/40/188/330035
নাম : সুদীপ মালো পিতার নাম: সুনীল মালো বাড়ির নং : 85 বয়স : 25 লিঙ্গ : পুরুষ	ফটো উপলব্ধ	নাম : পারমিতা মালো স্বামীর নাম: সুব্রত মালো বাড়ির নং : n0086 বয়স : 38 লিঙ্গ : মহিলা	ফটো উপলব্ধ	নাম : সুব্রত মালো পিতার নাম: নিতাই মালো বাড়ির নং : n0086 বয়স : 52 লিঙ্গ : পুরুষ	ফটো উপলব্ধ

বিধানসভা নির্বাচনক্ষেত্রের নং, নাম : 191-বলাগড়  
ভাগ নং, নাম : 4-আহম্মাদপুর পার্কপাড়া

536	NGB2220101	নাম : নির্মল মালো পিতার নাম: নিতাই মালো বাড়ির নং : n0086 বয়স : 53 লিঙ্গ : পুরুষ	ফটো উপলব্ধ	537	WB/40/188/330696	নাম : উষা মালো স্বামীর নাম: নিতাই মালো বাড়ির নং : n0086 বয়স : 72 লিঙ্গ : মহিলা	ফটো উপলব্ধ	538	WB/40/188/330301	নাম : গৌতম মিত্র পিতার নাম: বিশ্বনাথ মিত্র বাড়ির নং : 147 বয়স : 65 লিঙ্গ : পুরুষ	ফটো উপলব্ধ
539	NGB2179547	নাম : গৌরব মিত্র পিতার নাম: গৌতম মিত্র বাড়ির নং : 147 বয়স : 25 লিঙ্গ : পুরুষ	ফটো উপলব্ধ	540	LCX2184281	নাম : শিবানী রায় স্বামীর নাম: রথীন্দ্র নাথ রায় বাড়ির নং : 190 বয়স : 37 লিঙ্গ : মহিলা	ফটো উপলব্ধ	541	LCX1767144	নাম : সবিতা মিত্র স্বামীর নাম: বিপুল মিত্র বাড়ির নং : n0112 বয়স : 47 লিঙ্গ : মহিলা	ফটো উপলব্ধ
Q 542	LCX2184265	নাম : অজিত রাজবংশী পিতার নাম: ফটিক রাজবংশী বাড়ির নং : বয়স : 57 লিঙ্গ : পুরুষ	ফটো উপলব্ধ	543	LCX2184273	নাম : পুতুল রাজবংশী স্বামীর নাম: অজিত রাজবংশী বাড়ির নং : n0112 বয়স : 50 লিঙ্গ : মহিলা	ফটো উপলব্ধ	544	LCX2033967	নাম : নমিতা ঘোষ (মিস্ত্রী) স্বামীর নাম: উত্তম ঘোষ বাড়ির নং : n0112 বয়স : 44 লিঙ্গ : মহিলা	ফটো উপলব্ধ
545	LCX1785989	নাম : বিশাখা মিস্ত্রী স্বামীর নাম: বিমল মিস্ত্রী বাড়ির নং : n0112 বয়স : 41 লিঙ্গ : মহিলা	ফটো উপলব্ধ	546	WB/40/188/330279	নাম : বিমল মিস্ত্রী পিতার নাম: নকুল মিস্ত্রী বাড়ির নং : n0112 বয়স : 54 লিঙ্গ : পুরুষ	ফটো উপলব্ধ	547	WB/40/188/330525	নাম : বিপুল মিস্ত্রী পিতার নাম: নকুল মিস্ত্রী বাড়ির নং : n0112 বয়স : 57 লিঙ্গ : পুরুষ	ফটো উপলব্ধ
548	WB/40/188/330075	নাম : পুষ্প মিস্ত্রী স্বামীর নাম: নকুল মিস্ত্রী বাড়ির নং : n0112 বয়স : 84 লিঙ্গ : মহিলা	ফটো উপলব্ধ	549	NGB2345502	নাম : বর্নালী মিস্ত্রী পিতার নাম: বিমল মিস্ত্রী বাড়ির নং : এন0112 বয়স : 23 লিঙ্গ : মহিলা	ফটো উপলব্ধ	550	WB/40/188/330220	নাম : কমলা রায় স্বামীর নাম: শান্তি রায় বাড়ির নং : n0133 বয়স : 81 লিঙ্গ : মহিলা	ফটো উপলব্ধ
551	WB/40/188/330164	নাম : মনকুমার রায় পিতার নাম: শান্তি রায় বাড়ির নং : n0133 বয়স : 51 লিঙ্গ : পুরুষ	ফটো উপলব্ধ	552	LCX1767177	নাম : সুমিত্রা রায় স্বামীর নাম: মন কুমার রায় বাড়ির নং : n0133 বয়স : 42 লিঙ্গ : মহিলা	ফটো উপলব্ধ	553	LCX1698950	নাম : রঞ্জিত রায় পিতার নাম: শান্তিরঞ্জন রায় বাড়ির নং : n0133 বয়স : 42 লিঙ্গ : পুরুষ	ফটো উপলব্ধ
554	NGB1723121	নাম : মনিকা রায় (দেবনাথ) স্বামীর নাম: রঞ্জিত রায় বাড়ির নং : n0133 বয়স : 31 লিঙ্গ : মহিলা	ফটো উপলব্ধ	555	NGB2549459	নাম : মনীষা রায় পিতার নাম: মানকুমার রায় বাড়ির নং : এন0133 বয়স : 20 লিঙ্গ : মহিলা	ফটো উপলব্ধ	556	NGB2063790	নাম : বিকী রায় পিতার নাম: যুগল রায় বাড়ির নং : n0222 বয়স : 33 লিঙ্গ : পুরুষ	ফটো উপলব্ধ
557	NGB2249324	নাম : এনাস্কী রায় পিতার নাম: প্রতাপজিৎ রায় বাড়ির নং : n0257 বয়স : 24 লিঙ্গ : মহিলা	ফটো উপলব্ধ	558	NGB0375980	নাম : নির্বর কুমার রায় পিতার নাম: শচীন্দ্র নাথ রায় বাড়ির নং : 001 বয়স : 47 লিঙ্গ : পুরুষ	ফটো উপলব্ধ	559	WB/40/188/330232	নাম : রথীন্দ্র নাথ রায় পিতার নাম: রথীন্দ্র কুমার রায় বাড়ির নং : n0273 বয়স : 52 লিঙ্গ : পুরুষ	ফটো উপলব্ধ
560	NGB0375998	নাম : মৌসুমী রায় স্বামীর নাম: নির্বর কুমার রায় বাড়ির নং : 001 বয়স : 37 লিঙ্গ : মহিলা	ফটো উপলব্ধ	561	WB/40/188/291562	নাম : শোভা রায়(দে) স্বামীর নাম: বিমল রায় বাড়ির নং : এন0145 বয়স : 61 লিঙ্গ : মহিলা	ফটো উপলব্ধ	562	WB/40/188/291283	নাম : নিখিল দে পিতার নাম: রাজেন্দ্র দে বাড়ির নং : n0145 বয়স : 53 লিঙ্গ : পুরুষ	ফটো উপলব্ধ
563	LCX1767193	নাম : কার্তিক শিকদার পিতার নাম: সূর্য শিকদার বাড়ির নং : n0132 বয়স : 57 লিঙ্গ : পুরুষ	ফটো উপলব্ধ	564	LCX1767219	নাম : মল্লিকা বিশ্বাস স্বামীর নাম: উত্তম বিশ্বাস বাড়ির নং : n0132 বয়স : 43 লিঙ্গ : মহিলা	ফটো উপলব্ধ	565	LCX1698976	নাম : উত্তমকুমার বিশ্বাস পিতার নাম: বিষ্ণুপদ বিশ্বাস বাড়ির নং : n0132 বয়স : 47 লিঙ্গ : পুরুষ	ফটো উপলব্ধ

বিধানসভা নির্বাচনক্ষেত্রের নং, নাম : 191-বলাগড়  
ভাগ নং, নাম : 4-আহমাদপুর পার্কপাড়া

566	WB/40/188/336688	নাম : লক্ষী শিকদার স্বামীর নাম: কার্তিক শিকদার বাড়ির নং : n0132 বয়স : 53 লিঙ্গ : মহিলা	ফটো উপলব্ধ	567	NGB1723089	নাম : তারক সিকদার পিতার নাম: কার্তিক সিকদার বাড়ির নং : n0132 বয়স : 32 লিঙ্গ : পুরুষ	ফটো উপলব্ধ	568	NGB1919752	নাম : শান্ত সমাদ্দার পিতার নাম: অতনু সমাদ্দার বাড়ির নং : n0096 বয়স : 28 লিঙ্গ : পুরুষ	ফটো উপলব্ধ
569	LCX1159326	নাম : স্বাতী সমাদ্দার স্বামীর নাম: অতনু সমাদ্দার বাড়ির নং : n0096 বয়স : 56 লিঙ্গ : মহিলা	ফটো উপলব্ধ	570	LCX2184232	নাম : নিতাই চন্দ্র ঘোষ পিতার নাম: চিত্তরঞ্জন ঘোষ বাড়ির নং : n0096 বয়স : 57 লিঙ্গ : পুরুষ	ফটো উপলব্ধ	571	NGB2299857	নাম : অতনু সমাদ্দার পিতার নাম: ননীগোপাল সমাদ্দার বাড়ির নং : n0096 বয়স : 57 লিঙ্গ : পুরুষ	ফটো উপলব্ধ
572	LCX1318575	নাম : বিউটি ঘোষ স্বামীর নাম: নিতাই চন্দ্র ঘোষ বাড়ির নং : n0096 বয়স : 49 লিঙ্গ : মহিলা	ফটো উপলব্ধ	573	WB/40/188/330542	নাম : দীপা সুর স্বামীর নাম: অশোক সুর বাড়ির নং : 153 বয়স : 57 লিঙ্গ : মহিলা	ফটো উপলব্ধ	574	LCX2034080	নাম : অমিত কুমার সুর পিতার নাম: অশোক সুর বাড়ির নং : 153 বয়স : 39 লিঙ্গ : পুরুষ	ফটো উপলব্ধ
575	NGB2249282	নাম : অনুপম সরকার পিতার নাম: অমল্য সরকার বাড়ির নং : n0264 বয়স : 43 লিঙ্গ : পুরুষ	ফটো উপলব্ধ	576	NGB2249290	নাম : রিপনা সরকার স্বামীর নাম: অনুপম সরকার বাড়ির নং : n0258 বয়স : 34 লিঙ্গ : মহিলা	ফটো উপলব্ধ	577	NGB2286938	নাম : নেহা সরকার স্বামীর নাম: শুভদীপ সরকার বাড়ির নং : 19 বয়স : 24 লিঙ্গ : মহিলা	ফটো উপলব্ধ
578	WB/40/188/330395	নাম : মানুচন্দ্র সরেন পিতার নাম: পূর্ণ সরেন বাড়ির নং : n0134 বয়স : 76 লিঙ্গ : পুরুষ	ফটো উপলব্ধ	579	WB/40/189/030367	নাম : সুমী সরেন স্বামীর নাম: মানুচন্দ্র সরেন বাড়ির নং : n0134 বয়স : 55 লিঙ্গ : মহিলা	ফটো উপলব্ধ	Q 580	NGB2286995	নাম : বাবুলাল সাকারি পিতার নাম: বাসকি সাকারি বাড়ির নং : 00 বয়স : 44 লিঙ্গ : পুরুষ	ফটো উপলব্ধ
581	LCX1741552	নাম : চৈতালী সাকারী স্বামীর নাম: বাবুলাল সাকারী বাড়ির নং : এন001 বয়স : 40 লিঙ্গ : মহিলা	ফটো উপলব্ধ	Q 582	NGB2543452	নাম : সুপ্রিয়া মন্ডল পিতার নাম: সমীর মন্ডল বাড়ির নং : এন001 বয়স : 20 লিঙ্গ : মহিলা	ফটো উপলব্ধ	583	NGB2287019	নাম : বাসকী সাখারি পিতার নাম: যোগেশ সাখারি বাড়ির নং : 001 বয়স : 77 লিঙ্গ : পুরুষ	ফটো উপলব্ধ
584	NGB2063691	নাম : তাপস সাহা পিতার নাম: উত্তম সাহা বাড়ির নং : n0229 বয়স : 26 লিঙ্গ : পুরুষ	ফটো উপলব্ধ	585	LCX1698984	নাম : সাধনা সাহা স্বামীর নাম: উত্তম সাহা বাড়ির নং : n0088 বয়স : 54 লিঙ্গ : মহিলা	ফটো উপলব্ধ	586	WB/40/188/330372	নাম : তপন কুমার সাহা পিতার নাম: গৌর চন্দ্র সাহা বাড়ির নং : n0088 বয়স : 61 লিঙ্গ : পুরুষ	ফটো উপলব্ধ
587	LCX2184331	নাম : তনুয়া সাহা পিতার নাম: তপন কুমার সাহা বাড়ির নং : n0088 বয়স : 38 লিঙ্গ : পুরুষ	ফটো উপলব্ধ	588	WB/40/188/330448	নাম : সোনালী সাহা স্বামীর নাম: তপন সাহা বাড়ির নং : n0088 বয়স : 55 লিঙ্গ : মহিলা	ফটো উপলব্ধ	589	WB/40/188/330033	নাম : উত্তম সাহা পিতার নাম: গৌর সাহা বাড়ির নং : n0088 বয়স : 51 লিঙ্গ : পুরুষ	ফটো উপলব্ধ
590	NGB2063683	নাম : তনিমা সাহা পিতার নাম: উত্তম সাহা বাড়ির নং : n0214 বয়স : 27 লিঙ্গ : মহিলা	ফটো উপলব্ধ	591	LCX2033884	নাম : মহুয়া দে (ঘোষ) স্বামীর নাম: সোমনাথ দে বাড়ির নং : n0126 বয়স : 41 লিঙ্গ : মহিলা	ফটো উপলব্ধ	592	LCX1785930	নাম : সোমনাথ দে পিতার নাম: দীপক দে বাড়ির নং : n0126 বয়স : 41 লিঙ্গ : পুরুষ	ফটো উপলব্ধ
593	WB/40/188/330130	নাম : অনিমা দে স্বামীর নাম: দীপক দে বাড়ির নং : n0126 বয়স : 63 লিঙ্গ : মহিলা	ফটো উপলব্ধ	594	WB/40/188/336304	নাম : রাসু সাহা পিতার নাম: মাখন সাহা বাড়ির নং : n0126 বয়স : 50 লিঙ্গ : পুরুষ	ফটো উপলব্ধ	595	NGB1389758	নাম : বিভারানী সাহা স্বামীর নাম: পিন্টু সাহা বাড়ির নং : n0126 বয়স : 37 লিঙ্গ : মহিলা	ফটো উপলব্ধ

বিধানসভা নির্বাচনক্ষেত্রের নং, নাম : 191-বলাগড়  
ভাগ নং, নাম : 4-আহম্মাদপুর পার্কপাড়া

596	NGB2063733	ফটো উপলব্ধ	597	NGB2009876	ফটো উপলব্ধ	598	WB/40/188/330546	ফটো উপলব্ধ
নাম : তাপস সিকদার পিতার নাম : তারক সিকদার বাড়ির নং : n0216 বয়স : 26 লিঙ্গ : পুরুষ			নাম : সঞ্জু সিকদার পিতার নাম : অশোক সিকদার বাড়ির নং : n0140 বয়স : 27 লিঙ্গ : পুরুষ			নাম : অতুল সিকদার পিতার নাম : যাদব সিকদার বাড়ির নং : n0140 বয়স : 79 লিঙ্গ : পুরুষ		
599	WB/40/188/330440	ফটো উপলব্ধ	600	NGB1222678	ফটো উপলব্ধ	601	LCX1767227	ফটো উপলব্ধ
নাম : মীরা সিকদার স্বামীর নাম : অতুল সিকদার বাড়ির নং : n0140 বয়স : 69 লিঙ্গ : মহিলা			নাম : শ্যামল সিকদার পিতার নাম : অতুল সিকদার বাড়ির নং : n0140 বয়স : 47 লিঙ্গ : পুরুষ			নাম : অশোক সিকদার পিতার নাম : অতুল সিকদার বাড়ির নং : n0140 বয়স : 48 লিঙ্গ : পুরুষ		
602	NGB2435295	ফটো উপলব্ধ	603	WB/40/188/330046	ফটো উপলব্ধ	604	WB/40/188/330295	ফটো উপলব্ধ
নাম : যুথিকা সিকদার স্বামীর নাম : শ্যামল সিকদার বাড়ির নং : এন0140 বয়স : 40 লিঙ্গ : মহিলা			নাম : গীতা হাওলাদার স্বামীর নাম : নেপাল হাওলাদার বাড়ির নং : n0105 বয়স : 73 লিঙ্গ : মহিলা			নাম : ভূপাল হাওলাদার পিতার নাম : নারায়ন হাওলাদার বাড়ির নং : n0105 বয়স : 51 লিঙ্গ : পুরুষ		
605	NGB1430305	ফটো উপলব্ধ	606	NGB1723071	ফটো উপলব্ধ	607	LCX2110104	ফটো উপলব্ধ
নাম : রমা হাওলাদার স্বামীর নাম : প্রবল হাওলাদার বাড়ির নং : n0105 বয়স : 51 লিঙ্গ : মহিলা			নাম : কৃষ্ণ গোপাল হাওলাদার পিতার নাম : প্রবল হাওলাদার বাড়ির নং : n0105 বয়স : 33 লিঙ্গ : পুরুষ			নাম : দীপ্তি হাওলাদার স্বামীর নাম : কেশব হাওলাদার বাড়ির নং : এন0000 বয়স : 41 লিঙ্গ : মহিলা		
608	NGB2287183	ফটো উপলব্ধ	609	WB/40/188/330215	ফটো উপলব্ধ	610	WB/40/188/330583	ফটো উপলব্ধ
নাম : সৌভিক সরকার পিতার নাম : মৃত্যুঞ্জয় সরকার বাড়ির নং : N0019 বয়স : 24 লিঙ্গ : পুরুষ			নাম : সুভাষিনী হাওলাদার স্বামীর নাম : নারায়ন হাওলাদার বাড়ির নং : n0105 বয়স : 78 লিঙ্গ : মহিলা			নাম : নেপাল হাওলাদার পিতার নাম : নারায়ন হাওলাদার বাড়ির নং : n0105 বয়স : 55 লিঙ্গ : পুরুষ		
611	LCX1698992	ফটো উপলব্ধ	612	WB/40/188/330219	ফটো উপলব্ধ	613	LCX1313733	ফটো উপলব্ধ
নাম : কেশব হাওলাদার পিতার নাম : কৃষ্ণ কান্ত হাওলাদার বাড়ির নং : n0113 বয়স : 42 লিঙ্গ : পুরুষ			নাম : রেনুবালা হাওলাদার স্বামীর নাম : কৃষ্ণ কান্ত হাওলাদার বাড়ির নং : n0113 বয়স : 64 লিঙ্গ : মহিলা			নাম : সুলেখা হাওলাদার স্বামীর নাম : ভূপাল হাওলাদার বাড়ির নং : n0105 বয়স : 45 লিঙ্গ : মহিলা		
614	NGB2375186	ফটো উপলব্ধ	615	NGB1507979	ফটো উপলব্ধ	616	LCX1699008	ফটো উপলব্ধ
নাম : মৌমিতা হাওলাদার পিতার নাম : ভূপাল হাওলাদার বাড়ির নং : এন0019 বয়স : 24 লিঙ্গ : মহিলা			নাম : নন্দন হাওলাদার পিতার নাম : নেপাল হাওলাদার বাড়ির নং : n0105 বয়স : 33 লিঙ্গ : পুরুষ			নাম : প্রনব হালদার পিতার নাম : নীরোদ চন্দ্র হালদার বাড়ির নং : n0092 বয়স : 45 লিঙ্গ : পুরুষ		
617	WB/40/188/330224	ফটো উপলব্ধ	618	NGB1507946	ফটো উপলব্ধ	619	LCX2250264	ফটো উপলব্ধ
নাম : বিজয় লক্ষী হালদার স্বামীর নাম : নীরোদ চন্দ্র হালদার বাড়ির নং : n0092 বয়স : 66 লিঙ্গ : মহিলা			নাম : সৌমেন হালদার পিতার নাম : সুকুমার হালদার বাড়ির নং : n0120 বয়স : 32 লিঙ্গ : পুরুষ			নাম : স্বপন হালদার পিতার নাম : হরেন হালদার বাড়ির নং : n0148 বয়স : 43 লিঙ্গ : পুরুষ		
620	WPL1383512	ফটো উপলব্ধ	621	LCX2250249	ফটো উপলব্ধ	622	NGB2543437	ফটো উপলব্ধ
নাম : মহুয়া হালদার স্বামীর নাম : প্রনব হালদার বাড়ির নং : n0092 বয়স : 36 লিঙ্গ : মহিলা			নাম : সরস্বতী হালদার (গাইন) স্বামীর নাম : স্বপন হালদার বাড়ির নং : n0151 বয়স : 41 লিঙ্গ : মহিলা			নাম : পলাশ দাস পিতার নাম : ললিত মোহন দাস বাড়ির নং : এন0000 বয়স : 41 লিঙ্গ : পুরুষ		
623	NGB2543445	ফটো উপলব্ধ	624	ZUM1855121	ফটো উপলব্ধ	625	NGB2620383	ফটো উপলব্ধ
নাম : নিকু দাস স্বামীর নাম : পলাশ দাস বাড়ির নং : এন0000 বয়স : 35 লিঙ্গ : মহিলা			নাম : পিয়ালী বিশ্বাস স্বামীর নাম : বিনয় বিশ্বাস বাড়ির নং : n0182 বয়স : 28 লিঙ্গ : মহিলা			নাম : রুপম মন্ডল পিতার নাম : সঞ্জয় মন্ডল বাড়ির নং : এন0118 বয়স : 20 লিঙ্গ : পুরুষ		

626	NGB2620722	ফটো উপলব্ধ
নাম : কিংসুক বিশ্বাস পিতার নাম: হিমাংশু বিশ্বাস বাড়ির নং : এন0142 বয়স : 19 লিঙ্গ : পুরুষ		

627	NGB2620805	ফটো উপলব্ধ
নাম : অয়ন দেবনাথ পিতার নাম: নিত্যগোপাল দেবনাথ বাড়ির নং : এন0115 বয়স : 19 লিঙ্গ : পুরুষ		

628	NGB2615375	ফটো উপলব্ধ
নাম : অয়ন রায় পিতার নাম: রথীন্দ্র নাথ রায় বাড়ির নং : এন0273 বয়স : 19 লিঙ্গ : পুরুষ		

Q 629	NGB2617306	ফটো উপলব্ধ
নাম : প্রতিমা মন্ডল স্বামীর নাম: সমীর মন্ডল বাড়ির নং : এন0128 বয়স : 28 লিঙ্গ : মহিলা		

630	NGB2624229	ফটো উপলব্ধ
নাম : তুষা অধিকারী পিতার নাম: বিকাশ অধিকারী বাড়ির নং : এন0117 বয়স : 19 লিঙ্গ : মহিলা		

631	NGB2624906	ফটো উপলব্ধ
নাম : সোনালী মিস্ত্রী পিতার নাম: বিমল মিস্ত্রী বাড়ির নং : এন0112 বয়স : 20 লিঙ্গ : মহিলা		

632	NGB2624930	ফটো উপলব্ধ
নাম : সায়ন মিস্ত্রী পিতার নাম: বিপুল মিস্ত্রী বাড়ির নং : এন0112 বয়স : 20 লিঙ্গ : পুরুষ		

633	NGB2624955	ফটো উপলব্ধ
নাম : সোমা মন্ডল পিতার নাম: নিতাই মন্ডল বাড়ির নং : এন0117 বয়স : 25 লিঙ্গ : মহিলা		

Q 634	NGB2645810	ফটো উপলব্ধ
নাম : শুভ্রা মন্ডল স্বামীর নাম: অভিজিৎ মন্ডল বাড়ির নং : এন0021 বয়স : 25 লিঙ্গ : মহিলা		

635	NGB2655819	ফটো উপলব্ধ
নাম : পৃথ্বীশা মালো পিতার নাম: নির্মল মালো বাড়ির নং : এন0078 বয়স : 19 লিঙ্গ : মহিলা		

Q 636 নাম : পায়েল দেবনাথ পিতার নাম: গোবিন্দ দেবনাথ বাড়ির নং : ডব্লিউ/৩ অভীক কৃষ্ণ রায় বয়স : 25 লিঙ্গ : মহিলা	STB2323236 ফটো উপলব্ধ	637 নাম : গোপাল চন্দ্র সরকার পিতার নাম: বৈকম সরকার বাড়ির নং : না বয়স : 35 লিঙ্গ : পুরুষ	UEC1622794 ফটো উপলব্ধ	638 নাম : পদ্মা দত্ত স্বামীর নাম: কেনারাম দত্ত বাড়ির নং : এন0060 বয়স : 72 লিঙ্গ : মহিলা	NGB2217115 ফটো উপলব্ধ
639 নাম : কবিতা (বিশ্বাস) মন্ডল স্বামীর নাম: অসীম মন্ডল বাড়ির নং : n0179 বয়স : 57 লিঙ্গ : মহিলা	NGB1244581 ফটো উপলব্ধ	640 নাম : অনন্ত মন্ডল পিতার নাম: অসীম মন্ডল বাড়ির নং : n0179 বয়স : 38 লিঙ্গ : পুরুষ	NGB1389931 ফটো উপলব্ধ	641 নাম : ঐশ্বরী ঐশ্বরী স্বামীর নাম: ঐশ্বরী ঐশ্বরী বাড়ির নং : এন0255 বয়স : 39 লিঙ্গ : মহিলা	SJL3138823 ফটো উপলব্ধ
642 নাম : ছন্দা ঘোষ স্বামীর নাম: অজয় ঘোষ বাড়ির নং : n0165 বয়স : 55 লিঙ্গ : মহিলা	LCX1767417 ফটো উপলব্ধ	643 নাম : অজয় কুমার ঘোষ পিতার নাম: সতীষ ঘোষ বাড়ির নং : n0164 বয়স : 63 লিঙ্গ : পুরুষ	WB/40/188/189064 ফটো উপলব্ধ	644 নাম : বিশ্বনাথ চৌধুরী পিতার নাম: জুডান চৌধুরী বাড়ির নং : এন0024 বয়স : 41 লিঙ্গ : পুরুষ	LCX1756428 ফটো উপলব্ধ
645 নাম : মিতালী চৌধুরী স্বামীর নাম: বিশ্বনাথ চৌধুরী বাড়ির নং : এন0021 বয়স : 39 লিঙ্গ : মহিলা	RVU1409721 ফটো উপলব্ধ	646 নাম : বিশ্বজিত দত্ত মায়ের নাম: বীনা দত্ত বাড়ির নং : এন0021 বয়স : 38 লিঙ্গ : পুরুষ	TLK0538918 ফটো উপলব্ধ	647 নাম : সয়ানী দত্ত পিতার নাম: সঞ্জয় কুমার দত্ত বাড়ির নং : এন0065 বয়স : 22 লিঙ্গ : মহিলা	NGB2500635 ফটো উপলব্ধ
648 নাম : বীনা দত্ত স্বামীর নাম: বাচ্চু দত্ত বাড়ির নং : এন0028 বয়স : 60 লিঙ্গ : মহিলা	JNR1633775 ফটো উপলব্ধ	649 নাম : সঞ্জয় কুমার দত্ত পিতার নাম: কেনারাম দত্ত বাড়ির নং : এন0065 বয়স : 54 লিঙ্গ : পুরুষ	NGB1831445 ফটো উপলব্ধ	650 নাম : সোমা দত্ত স্বামীর নাম: সঞ্জয় কুমার দত্ত বাড়ির নং : N0056 বয়স : 42 লিঙ্গ : মহিলা	LCX1683721 ফটো উপলব্ধ
651 নাম : অজয় দাস পিতার নাম: নব দাস বাড়ির নং : n0209 বয়স : 28 লিঙ্গ : পুরুষ	NGB2063618 ফটো উপলব্ধ	652 নাম : রুমা দাস মালিক স্বামীর নাম: অজয় দাস বাড়ির নং : এন0209 বয়স : 27 লিঙ্গ : মহিলা	NGB2173607 ফটো উপলব্ধ	Q 653 নাম : সৌভিক দাস মায়ের নাম: শিখা বাড়ির নং : বয়স : 26 লিঙ্গ : পুরুষ	NGB2114478 ফটো উপলব্ধ
654 নাম : মাস্তু দে (দাস) স্বামীর নাম: নিখিল দে বাড়ির নং : n0155 বয়স : 41 লিঙ্গ : মহিলা	NGB1396704 ফটো উপলব্ধ	655 নাম : রমা দে স্বামীর নাম: সৈকত দে বাড়ির নং : n0160 বয়স : 36 লিঙ্গ : মহিলা	NGB1834159 ফটো উপলব্ধ	Q 656 নাম : রুপন চন্দ্র দে পিতার নাম: মোহন রাসী দে বাড়ির নং : বয়স : 69 লিঙ্গ : পুরুষ	LCX2184406 ফটো উপলব্ধ
Q 657 নাম : সৈকত দে পিতার নাম: রুপন চন্দ্র দে বাড়ির নং : বয়স : 40 লিঙ্গ : পুরুষ	LCX2184448 ফটো উপলব্ধ	Q 658 নাম : রীতা রাণী দে স্বামীর নাম: রুপন চন্দ্র দে বাড়ির নং : বয়স : 59 লিঙ্গ : মহিলা	LCX2184414 ফটো উপলব্ধ	659 নাম : বিপ্লব দেবনাথ পিতার নাম: প্রানগোপাল দেবনাথ বাড়ির নং : n0166 বয়স : 40 লিঙ্গ : পুরুষ	LCX1767441 ফটো উপলব্ধ
660 নাম : মিনতি দেবনাথ স্বামীর নাম: প্রানগোপাল দেবনাথ বাড়ির নং : n0167 বয়স : 69 লিঙ্গ : মহিলা	WB/40/188/291123 ফটো উপলব্ধ	661 নাম : তপস্রী দেবনাথ স্বামীর নাম: বিপ্লব দেবনাথ বাড়ির নং : n0166 বয়স : 38 লিঙ্গ : মহিলা	CDK3579984 ফটো উপলব্ধ	662 নাম : খেয়ালী ব্যানার্জী স্বামীর নাম: বিশ্বজিত দত্ত বাড়ির নং : এন0014 বয়স : 32 লিঙ্গ : মহিলা	THQ1428374 ফটো উপলব্ধ
663 নাম : মীনা বাঁশকোড় স্বামীর নাম: রাজু বাঁশকোড় বাড়ির নং : এন0017 বয়স : 50 লিঙ্গ : মহিলা	NGB2063840 ফটো উপলব্ধ	664 নাম : মিন্টু বিশ্বাস পিতার নাম: মনু বিশ্বাস বাড়ির নং : n0157 বয়স : 28 লিঙ্গ : পুরুষ	NGB1919836 ফটো উপলব্ধ	665 নাম : সুপর্ণা বিশ্বাস স্বামীর নাম: অলোক বিশ্বাস বাড়ির নং : n0197 বয়স : 40 লিঙ্গ : মহিলা	CQD2341477 ফটো উপলব্ধ

666	WB/40/188/330202	ফটো উপলব্ধ	667	WB/40/188/330289	ফটো উপলব্ধ	# 668	NGB2076743	ফটো উপলব্ধ
নাম : মন্টু বিশ্বাস পিতার নাম: গুরুদাস বিশ্বাস বাড়ির নং : n0157 বয়স : 57 লিঙ্গ : পুরুষ			নাম : আলো বিশ্বাস স্বামীর নাম: মন্টু বিশ্বাস বাড়ির নং : n0157 বয়স : 51 লিঙ্গ : মহিলা			নাম : তনুশ্রী বিশ্বাস স্বামীর নাম: সম্বরন বিশ্বাস বাড়ির নং : 177 বয়স : 34 লিঙ্গ : মহিলা		
669	WB/12/082/057375	ফটো উপলব্ধ	Q 670	NGB1348648	ফটো উপলব্ধ	671	LCX1135789	ফটো উপলব্ধ
নাম : সঞ্জয় বিশ্বাস পিতার নাম: শিবনাথ বিশ্বাস বাড়ির নং : N0131 বয়স : 55 লিঙ্গ : পুরুষ			নাম : সুস্মিতা বিশ্বাস (দেস) স্বামীর নাম: পার্থ বিশ্বাস বাড়ির নং : বয়স : 35 লিঙ্গ : মহিলা			নাম : তুষ্টি বোস স্বামীর নাম: দিব্যেন্দু মজুমদার বাড়ির নং : 001 বয়স : 45 লিঙ্গ : মহিলা		
672	LCX1767938	ফটো উপলব্ধ	673	LCX1767979	ফটো উপলব্ধ	674	LCX2252161	ফটো উপলব্ধ
নাম : জয়ন্তী ভট্টাচার্য্য স্বামীর নাম: অমরনাথ ভট্টাচার্য্য বাড়ির নং : n0176 বয়স : 72 লিঙ্গ : মহিলা			নাম : অমরনাথ ভট্টাচার্য্য পিতার নাম: প্রমথপনাথ ভট্টাচার্য্য বাড়ির নং : n0177 বয়স : 82 লিঙ্গ : পুরুষ			নাম : পিঙ্কি ভদ্র (দাস) স্বামীর নাম: রানা ভদ্র বাড়ির নং : n0193 বয়স : 38 লিঙ্গ : মহিলা		
675	LCX1767466	ফটো উপলব্ধ	676	NGB1608256	ফটো উপলব্ধ	677	LCX1767458	ফটো উপলব্ধ
নাম : রাজু মন্ডল পিতার নাম: মহাদেব মন্ডল বাড়ির নং : n0170 বয়স : 43 লিঙ্গ : পুরুষ			নাম : মৌসুমী মন্ডল স্বামীর নাম: রাজু মন্ডল বাড়ির নং : n0170 বয়স : 33 লিঙ্গ : মহিলা			নাম : সবিতা মন্ডল স্বামীর নাম: মহাদেব মন্ডল বাড়ির নং : n0171 বয়স : 63 লিঙ্গ : মহিলা		
678	RVU1892157	ফটো উপলব্ধ	679	LCX1767482	ফটো উপলব্ধ	680	WB/40/188/336147	ফটো উপলব্ধ
নাম : নমিতা হেমব্রম স্বামীর নাম: ইন্দ্রজিৎ হেমব্রম বাড়ির নং : 247 বয়স : 30 লিঙ্গ : মহিলা			নাম : তপতী মাহাতো স্বামীর নাম: সঞ্জীব মাহাতো বাড়ির নং : n0172 বয়স : 51 লিঙ্গ : মহিলা			নাম : সমীর মিত্র পিতার নাম: কেশব মিত্র বাড়ির নং : n0192 বয়স : 50 লিঙ্গ : পুরুষ		
681	LCX2110559	ফটো উপলব্ধ	682	LCX1767367	ফটো উপলব্ধ	683	NGB2375194	ফটো উপলব্ধ
নাম : মনিকা মিত্র স্বামীর নাম: সমীর মিত্র বাড়ির নং : n0192 বয়স : 40 লিঙ্গ : মহিলা			নাম : আদিত্য মিত্রী পিতার নাম: লক্ষীকান্ত মিত্রী বাড়ির নং : 001 বয়স : 41 লিঙ্গ : পুরুষ			নাম : সরস্বতী রাজবংশী পিতার নাম: অজিত রাজবংশী বাড়ির নং : এন112 বয়স : 23 লিঙ্গ : মহিলা		
684	NGB2166957	ফটো উপলব্ধ	685	LCX2184430	ফটো উপলব্ধ	686	LCX2187540	ফটো উপলব্ধ
নাম : অর্ঘ্য রায় পিতার নাম: অসীম রায় বাড়ির নং : 0158 বয়স : 25 লিঙ্গ : পুরুষ			নাম : সম্পা রায় স্বামীর নাম: অসীম রায় বাড়ির নং : n0159 বয়স : 49 লিঙ্গ : মহিলা			নাম : অপূর্ব রায় পিতার নাম: পদা রায় বাড়ির নং : n0178 বয়স : 61 লিঙ্গ : পুরুষ		
687	LCX2184422	ফটো উপলব্ধ	688	NGB1508159	ফটো উপলব্ধ	689	NGB2375269	ফটো উপলব্ধ
নাম : অসীম রায় পিতার নাম: রামনারায়ন রায় বাড়ির নং : n0158 বয়স : 66 লিঙ্গ : পুরুষ			নাম : শুভজিৎ রায় পিতার নাম: অপূর্ব রায় বাড়ির নং : n0178 বয়স : 32 লিঙ্গ : পুরুষ			নাম : বাসন্তী রায় হাওলাদার স্বামীর নাম: অনিমেশ রায় বাড়ির নং : এন0011 বয়স : 24 লিঙ্গ : মহিলা		
Q 690	RDH1220813	ফটো উপলব্ধ	691	LCX1159542	ফটো উপলব্ধ	692	WB/40/188/279238	ফটো উপলব্ধ
নাম : পিয়ালী সুর স্বামীর নাম: অমিত কুমার সুর বাড়ির নং : 153 বয়স : 35 লিঙ্গ : মহিলা			নাম : কিংসুক সাধুখাঁ পিতার নাম: কৃষ্ণপদ সাধুখাঁ বাড়ির নং : n0173 বয়স : 46 লিঙ্গ : পুরুষ			নাম : সন্ধ্যারানী সাধুখাঁ স্বামীর নাম: কৃষ্ণপদ সাধুখাঁ বাড়ির নং : n0175 বয়স : 70 লিঙ্গ : মহিলা		
693	DWH2909919	ফটো উপলব্ধ	694	LCX2184455	ফটো উপলব্ধ	695	LCX2184471	ফটো উপলব্ধ
নাম : সোমা সাধুখাঁ স্বামীর নাম: কিংসুক সাধুখাঁ বাড়ির নং : w.b/h-88 বয়স : 37 লিঙ্গ : মহিলা			নাম : অনিমা সাধুখাঁ স্বামীর নাম: শিবপ্রসাদ সাধুখাঁ বাড়ির নং : n0161 বয়স : 66 লিঙ্গ : মহিলা			নাম : সুরজিত সাধুখাঁ পিতার নাম: শিবপ্রসাদ সাধুখাঁ বাড়ির নং : n0163 বয়স : 38 লিঙ্গ : পুরুষ		

<p>696</p> <p>LCX2184463</p> <p>নাম : অনুশীলা সাধুখাঁ পিতার নাম: শিবপ্রসাদ সাধুখাঁ বাড়ির নং : n0162 বয়স : 45 লিঙ্গ : মহিলা</p> <p>ফটো উপলব্ধ</p>	<p>697</p> <p>NGB2375202</p> <p>নাম : তপন সিকদার পিতার নাম: তারক সিকদার বাড়ির নং : এন043 বয়স : 23 লিঙ্গ : পুরুষ</p> <p>ফটো উপলব্ধ</p>	<p>698</p> <p>NGB2635548</p> <p>নাম : রেনুকা মন্ডল স্বামীর নাম: বিষ্ণুপদ মন্ডল বাড়ির নং : এন123 বয়স : 63 লিঙ্গ : মহিলা</p> <p>ফটো উপলব্ধ</p>
--	---	--

699	1	NGB2662211
নাম : ঋষিলা হালদার পিতার নাম: কাশীনাথ হালদার বাড়ির নং : এন0000 বয়স : 19 লিঙ্গ : মহিলা		
ফটো উপলব্ধ		

700	4	NGB2666469
নাম : রুদ্রজিৎ দাস পিতার নাম: বিশ্বজিৎ দাস বাড়ির নং : এন0114 বয়স : 18 লিঙ্গ : পুরুষ		
ফটো উপলব্ধ		

701	4	NGB2153336
নাম : সোনালী নট স্বামীর নাম: কমল নট বাড়ির নং : এন0000 বয়স : 26 লিঙ্গ : মহিলা		
ফটো উপলব্ধ		

702	4	NGB2667335
নাম : দেবমিতা মজুমদার পিতার নাম: দিব্যেন্দু মজুমদার বাড়ির নং : শিশু শিক্ষা নিকেতন বয়স : 18 লিঙ্গ : মহিলা		
ফটো উপলব্ধ		

নির্বাচক সংখ্যার সারসংক্ষেপ :								
A) নির্বাচকের সংখ্যা :								
	নির্বাচক তালিকার প্রকৃতি	নির্বাচক তালিকার পরিচিতি :	নির্বাচকের সংখ্যা :					
			পুরুষ	মহিলা	তৃতীয় লিঙ্গ	মোট		
I	মূল তালিকা	মূল তালিকা	বিশেষ নিবিড় সংশোধনী ২০২৬-এর চূড়ান্ত ভোটার তালিকা		347	351	0	698
II	1- সংযোজন তালিকা	সংযোজনী 1	বিশেষ সংক্ষিপ্ত সংশোধন 2026		1	3	0	4
III	2- বিয়োজন তালিকা	সংযোজনী 1	বিশেষ সংক্ষিপ্ত সংশোধন 2026		11	15	0	26
IV	'লিঙ্গ ক্ষেত্রের' পরিবর্তনের কারণে পার্থক্য			0	0	0	0	
নির্বাচকের মোট সংখ্যা (I+II-III+IV)				337	339	0	676	
B) ক্রটি সংশোধনের সংখ্যা :								
নির্বাচক তালিকার প্রকৃতি	নির্বাচক তালিকার পরিচিতি :	ক্রটি সংশোধনের সংখ্যা :						
সংযোজনী 1	বিশেষ সংক্ষিপ্ত সংশোধন 2026	1						

নির্বাচক নিবন্ধন আধিকারিকের স্বাক্ষর

E-মৃত, S-স্থানান্তরিত, R-একাধিকবার অন্তর্ভুক্ত, M-নিখোঁজ, Q-যোগ্য নহে