

নির্বাচক তালিকা 2026 S25 পশ্চিমবঙ্গ

বিধানসভা নির্বাচনক্ষেত্রের নং, নাম ও সংরক্ষণের স্থিতি : 191 - বলাগড় (তপশীলি জাতি)		অংশ নং : 15																			
বিধানসভা নির্বাচনক্ষেত্রটি যে লোকসভা নির্বাচনক্ষেত্রের / ক্ষেত্রসমূহের অন্তর্ভুক্ত তার নং, নাম ও সংরক্ষণ স্থিতি : 28 - হুগলী (সাধারণ)																					
1. সংশোধনের পূর্ণ বিবরণ																					
সংশোধনের বৎসর :	2026	নির্বাচক তালিকার পরিচিতি :																			
ভিত্তি তারিখ :	01-01-2026	বিশেষ নিবিড় সংশোধনী ২০২৬-এর চূড়ান্ত ভোটার তালিকা																			
সংশোধনের প্রকৃতি :	বিশেষ নিবিড় সংশোধনী 2026																				
প্রকাশনার তারিখ :	28-02-2026																				
2. অংশ ও নির্বাচনী এলাকার পূর্ণ বিবরণ :																					
অংশের ভাগ নং ও নাম :																					
1-শক্তিপুর নতুনচর কৃষ্ণবাটী		<table style="width: 100%; border-collapse: collapse;"> <tr> <td style="width: 50%;">প্রধান শহর/গ্রাম</td> <td style="width: 50%;">: নতুন চরকৃষ্ণবাটী</td> </tr> <tr> <td>ওয়ার্ড</td> <td>:</td> </tr> <tr> <td>থানা</td> <td>: বলাগড়</td> </tr> <tr> <td>গ্রাম পঞ্চগায়েত</td> <td>: চরকৃষ্ণবাটী</td> </tr> <tr> <td>ব্লক</td> <td>: বলাগড়</td> </tr> <tr> <td>মহকুমা</td> <td>: হুগলী সদর</td> </tr> <tr> <td>জেলা</td> <td>: হুগলী</td> </tr> <tr> <td>পিন</td> <td>: 712512</td> </tr> </table>				প্রধান শহর/গ্রাম	: নতুন চরকৃষ্ণবাটী	ওয়ার্ড	:	থানা	: বলাগড়	গ্রাম পঞ্চগায়েত	: চরকৃষ্ণবাটী	ব্লক	: বলাগড়	মহকুমা	: হুগলী সদর	জেলা	: হুগলী	পিন	: 712512
প্রধান শহর/গ্রাম	: নতুন চরকৃষ্ণবাটী																				
ওয়ার্ড	:																				
থানা	: বলাগড়																				
গ্রাম পঞ্চগায়েত	: চরকৃষ্ণবাটী																				
ব্লক	: বলাগড়																				
মহকুমা	: হুগলী সদর																				
জেলা	: হুগলী																				
পিন	: 712512																				
2-শক্তিপুর নীচপাড়া																					
3. ভোট গ্রহন কেন্দ্রের পূর্ণ বিবরণ :																					
ভোট গ্রহন কেন্দ্রের নং, নাম :		ভোট গ্রহন কেন্দ্রের শ্রেণী :		গ্রামীণ																	
15 - কৃষ্ণ বাটী চর হাইস্কুল		এই অংশে সহায়ক ভোটগ্রহন কেন্দ্রের সংখ্যা		0																	
ভোট গ্রহন কেন্দ্রের ঠিকানা :		:																			
কৃষ্ণ বাটী চর হাইস্কুল, রুম-1, নতুনচর কৃষ্ণবাটী																					
4. নির্বাচকের সংখ্যা :																					
প্রথম ক্রমিক নং	শেষ ক্রমিক নং	মোট সংখ্যা																			
		পুরুষ	মহিলা	তৃতীয় লিঙ্গ	মোট																
1	893	455	427	0	882																

নির্বাচক নিবন্ধন আধিকারিকের স্বাক্ষর

Nazri Naksha

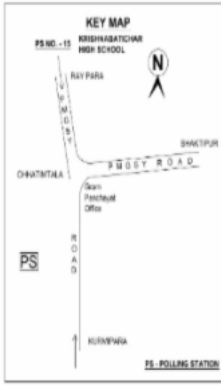

Google Map View

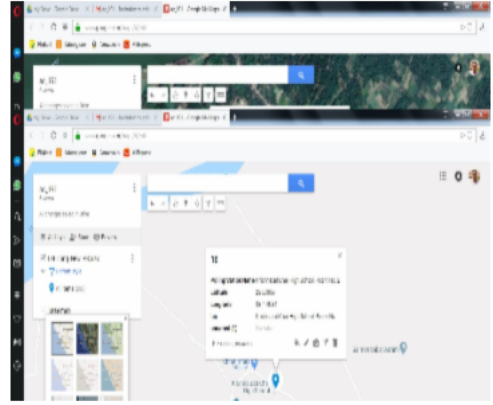

Polling Station Building Front View



Polling Station Front View



Cad View

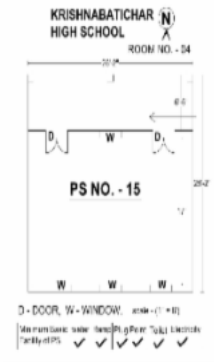

Key MAP View



1	NGB2417020	নাম : রাজেশ কবিরাজ পিতার নাম: দুঃখীরাম কবিরাজ বাড়ির নং : এন0142 বয়স : 22 লিঙ্গ : পুরুষ	ফটো উপলব্ধ	2	YPW2248458	নাম : রাখী কবিরাজ স্বামীর নাম: তনজিৎ কবিরাজ বাড়ির নং : - বয়স : 25 লিঙ্গ : মহিলা	ফটো উপলব্ধ	3	NGB2099794	নাম : চায়না কবিরাজ স্বামীর নাম: তাপস কবিরাজ বাড়ির নং : n0242 বয়স : 35 লিঙ্গ : মহিলা	ফটো উপলব্ধ
4	NGB2137636	নাম : ফুলকলি কবিরাজ স্বামীর নাম: ধনঞ্জয় কবিরাজ বাড়ির নং : এন0058 বয়স : 28 লিঙ্গ : মহিলা	ফটো উপলব্ধ	5	NGB2137610	নাম : সাগরিকা কবিরাজ পিতার নাম: দুঃখীরাম কবিরাজ বাড়ির নং : এন0020 বয়স : 25 লিঙ্গ : মহিলা	ফটো উপলব্ধ	6	LCX2228765	নাম : অনিতা কবিরাজ স্বামীর নাম: শিশির কবিরাজ বাড়ির নং : n0038 বয়স : 41 লিঙ্গ : মহিলা	ফটো উপলব্ধ
7	NGB2351658	নাম : সৌরভ কবিরাজ পিতার নাম: মনোরঞ্জন কবিরাজ বাড়ির নং : এন0116 বয়স : 24 লিঙ্গ : পুরুষ	ফটো উপলব্ধ	8	STB1597533	নাম : সোমা কবিরাজ স্বামীর নাম: বিকাশ কবিরাজ বাড়ির নং : এন0056 বয়স : 31 লিঙ্গ : মহিলা	ফটো উপলব্ধ	9	WB/40/188/015274	নাম : সুচিত্রা কবিরাজ স্বামীর নাম: মহাদেব কবিরাজ বাড়ির নং : n0058 বয়স : 73 লিঙ্গ : মহিলা	ফটো উপলব্ধ
10	LCX1620939	নাম : চায়না কবিরাজ পিতার নাম: মহাদেব কবিরাজ বাড়ির নং : n0058 বয়স : 42 লিঙ্গ : মহিলা	ফটো উপলব্ধ	11	WB/40/188/015464	নাম : বেলারাণী কবিরাজ স্বামীর নাম: মনীন্দ্র কবিরাজ বাড়ির নং : n0070 বয়স : 89 লিঙ্গ : মহিলা	ফটো উপলব্ধ	12	WB/40/188/015298	নাম : তরণ কবিরাজ পিতার নাম: মনীন্দ্র কবিরাজ বাড়ির নং : n0070 বয়স : 61 লিঙ্গ : পুরুষ	ফটো উপলব্ধ
13	LCX1101575	নাম : ভারতী কবিরাজ স্বামীর নাম: তরণ কবিরাজ বাড়ির নং : n0070 বয়স : 55 লিঙ্গ : মহিলা	ফটো উপলব্ধ	14	LCX2151504	নাম : মিলন কবিরাজ পিতার নাম: তরণ কবিরাজ বাড়ির নং : n0070 বয়স : 39 লিঙ্গ : পুরুষ	ফটো উপলব্ধ	15	NGB1568518	নাম : প্রসেনজিৎ কবিরাজ পিতার নাম: তরণ কবিরাজ বাড়ির নং : n0070 বয়স : 34 লিঙ্গ : পুরুষ	ফটো উপলব্ধ
16	WB/40/188/015102	নাম : মনোরঞ্জন কবিরাজ পিতার নাম: পূর্ণ কবিরাজ বাড়ির নং : n0071 বয়স : 61 লিঙ্গ : পুরুষ	ফটো উপলব্ধ	17	WB/40/188/015373	নাম : সাধনা কবিরাজ স্বামীর নাম: মনোরঞ্জন কবিরাজ বাড়ির নং : n0071 বয়স : 54 লিঙ্গ : মহিলা	ফটো উপলব্ধ	18	NGB1480417	নাম : মৃত্যুঞ্জয় কবিরাজ পিতার নাম: মনোরঞ্জন কবিরাজ বাড়ির নং : n0071 বয়স : 33 লিঙ্গ : পুরুষ	ফটো উপলব্ধ
19	NGB2540201	নাম : সাখি কবিরাজ পিতার নাম: মনোরঞ্জন কবিরাজ বাড়ির নং : এন000 বয়স : 21 লিঙ্গ : মহিলা	ফটো উপলব্ধ	20	WB/40/188/015011	নাম : পলান কবিরাজ পিতার নাম: পূর্ণ কবিরাজ বাড়ির নং : n0072 বয়স : 71 লিঙ্গ : পুরুষ	ফটো উপলব্ধ	21	WB/40/188/015238	নাম : ভাষা কবিরাজ স্বামীর নাম: পলান কবিরাজ বাড়ির নং : n0072 বয়স : 57 লিঙ্গ : মহিলা	ফটো উপলব্ধ
22	NGB1402825	নাম : তনজিৎ কবিরাজ পিতার নাম: পলান কবিরাজ বাড়ির নং : n0072 বয়স : 36 লিঙ্গ : পুরুষ	ফটো উপলব্ধ	23	NGB1480300	নাম : সৌজিৎ কবিরাজ পিতার নাম: পলান কবিরাজ বাড়ির নং : n0072 বয়স : 32 লিঙ্গ : পুরুষ	ফটো উপলব্ধ	24	WB/40/188/015158	নাম : শিখা কবিরাজ স্বামীর নাম: মনোরঞ্জন কবিরাজ বাড়ির নং : n0116 বয়স : 54 লিঙ্গ : মহিলা	ফটো উপলব্ধ
25	WB/40/188/015519	নাম : শিশির কবিরাজ পিতার নাম: নাথুরাম কবিরাজ বাড়ির নং : n0233 বয়স : 49 লিঙ্গ : পুরুষ	ফটো উপলব্ধ	26	LCX1311075	নাম : সরমা কবিরাজ স্বামীর নাম: দুঃখীরাম কবিরাজ বাড়ির নং : n0142 বয়স : 44 লিঙ্গ : মহিলা	ফটো উপলব্ধ	27	WB/40/188/015476	নাম : দুঃখীরাম কবিরাজ পিতার নাম: হরিপদ কবিরাজ বাড়ির নং : n0142 বয়স : 55 লিঙ্গ : পুরুষ	ফটো উপলব্ধ
28	NGB1680313	নাম : প্রসেনজিৎ কবিরাজ পিতার নাম: পরিতোষ কবিরাজ বাড়ির নং : n0142 বয়স : 30 লিঙ্গ : পুরুষ	ফটো উপলব্ধ	29	WB/40/188/015325	নাম : সুচিত্রা কবিরাজ স্বামীর নাম: পরিতোষ কবিরাজ বাড়ির নং : n0142 বয়স : 54 লিঙ্গ : মহিলা	ফটো উপলব্ধ	30	LCX2002004	নাম : ধনঞ্জয় কবিরাজ পিতার নাম: পতিতপাবন কবিরাজ বাড়ির নং : n0142 বয়স : 41 লিঙ্গ : পুরুষ	ফটো উপলব্ধ

31 নাম : বিশাখা কবিরাজ স্বামীর নাম: পতিতপাবন কবিরাজ বাড়ির নং : n0142 বয়স : 61 লিঙ্গ : মহিলা ফটো উপলব্ধ	WB/40/188/015326	32 নাম : পতিতপাবন কবিরাজ পিতার নাম: হরিপদ কবিরাজ বাড়ির নং : n0142 বয়স : 70 লিঙ্গ : পুরুষ ফটো উপলব্ধ	WB/40/188/015404	33 নাম : মহাদেব কবিরাজ পিতার নাম: হারান কবিরাজ বাড়ির নং : n0141 বয়স : 38 লিঙ্গ : পুরুষ ফটো উপলব্ধ	NGB1268168
34 নাম : মৃত্যঞ্জয় কবিরাজ পিতার নাম: হারান কবিরাজ বাড়ির নং : n0141 বয়স : 39 লিঙ্গ : পুরুষ ফটো উপলব্ধ	LCX2001980	35 নাম : সন্ধ্যা কবিরাজ স্বামীর নাম: হারান কবিরাজ বাড়ির নং : n0141 বয়স : 61 লিঙ্গ : মহিলা ফটো উপলব্ধ	NGB2444966	36 নাম : হারান কবিরাজ পিতার নাম: হরিপদ কবিরাজ বাড়ির নং : n0141 বয়স : 66 লিঙ্গ : পুরুষ ফটো উপলব্ধ	LCX2076479
37 নাম : টিকু কবিরাজ স্বামীর নাম: বিশ্বজিৎ কবিরাজ বাড়ির নং : n0133 বয়স : 33 লিঙ্গ : মহিলা ফটো উপলব্ধ	NGB1568302	38 নাম : বিশ্বজিৎ কবিরাজ পিতার নাম: ব্রজগোপাল কবিরাজ বাড়ির নং : n0133 বয়স : 44 লিঙ্গ : পুরুষ ফটো উপলব্ধ	LCX1311158	39 নাম : জগতি কবিরাজ স্বামীর নাম: ব্রজগোপাল কবিরাজ বাড়ির নং : n0133 বয়স : 78 লিঙ্গ : মহিলা ফটো উপলব্ধ	WB/40/188/015272
40 নাম : কম্পনা কবিরাজ স্বামীর নাম: নাথুরাম কবিরাজ বাড়ির নং : n0038 বয়স : 71 লিঙ্গ : মহিলা ফটো উপলব্ধ	WB/40/188/015420	41 নাম : নিশীথ কবিরাজ পিতার নাম: নাথুরাম কবিরাজ বাড়ির নং : n0038 বয়স : 49 লিঙ্গ : পুরুষ ফটো উপলব্ধ	WB/40/188/015484	42 নাম : স্বপন কবিরাজ পিতার নাম: নাথুরাম কবিরাজ বাড়ির নং : n0038 বয়স : 46 লিঙ্গ : পুরুষ ফটো উপলব্ধ	LCX1603349
43 নাম : চম্পা কবিরাজ স্বামীর নাম: নিশীথ কবিরাজ বাড়ির নং : n0038 বয়স : 37 লিঙ্গ : মহিলা ফটো উপলব্ধ	NGB1268408	44 নাম : ললিতা কবিরাজ স্বামীর নাম: বিশ্বনাথ কবিরাজ বাড়ির নং : n0056 বয়স : 73 লিঙ্গ : মহিলা ফটো উপলব্ধ	WB/40/188/015310	45 নাম : বিধান কবিরাজ পিতার নাম: বিশ্বনাথ কবিরাজ বাড়ির নং : n0056 বয়স : 49 লিঙ্গ : পুরুষ ফটো উপলব্ধ	WB/40/188/015483
46 নাম : টিকু কবিরাজ স্বামীর নাম: বিধান কবিরাজ বাড়ির নং : n0056 বয়স : 39 লিঙ্গ : মহিলা ফটো উপলব্ধ	DDZ2774453	47 নাম : বিকাশ কবিরাজ পিতার নাম: বিশ্বনাথ কবিরাজ বাড়ির নং : n0056 বয়স : 37 লিঙ্গ : পুরুষ ফটো উপলব্ধ	LCX2228880	48 নাম : স্বপ্না দাস পিতার নাম: গোকুল দাস বাড়ির নং : এন000 বয়স : 43 লিঙ্গ : মহিলা ফটো উপলব্ধ	CHV2338986
Q 49 নাম : সান্তনা কবিরাজ (বঙ্গ) স্বামীর নাম: মহাদেব কবিরাজ বাড়ির নং : বয়স : 31 লিঙ্গ : মহিলা ফটো উপলব্ধ	NGB2099919	50 নাম : সুমিত্রা কর্মকার স্বামীর নাম: শৈলেন কর্মকার বাড়ির নং : n0157 বয়স : 66 লিঙ্গ : মহিলা ফটো উপলব্ধ	WB/40/188/015111	51 নাম : বিভাষ কর্মকার পিতার নাম: শৈলেন কর্মকার বাড়ির নং : n0157 বয়স : 37 লিঙ্গ : পুরুষ ফটো উপলব্ধ	NGB1205913
52 নাম : সুরধনী ঘোষ স্বামীর নাম: গোপাল ঘোষ বাড়ির নং : n0126 বয়স : 68 লিঙ্গ : মহিলা ফটো উপলব্ধ	WB/40/188/015167	53 নাম : রামকৃষ্ণ ঘোষ পিতার নাম: গৌর ঘোষ বাড়ির নং : n0127 বয়স : 71 লিঙ্গ : পুরুষ ফটো উপলব্ধ	WB/40/188/015215	54 নাম : কনকলতা ঘোষ স্বামীর নাম: রামকৃষ্ণ ঘোষ বাড়ির নং : n0127 বয়স : 61 লিঙ্গ : মহিলা ফটো উপলব্ধ	WB/40/188/015091
55 নাম : সুপ্রিয়া ঘোষ পিতার নাম: রামকৃষ্ণ ঘোষ বাড়ির নং : n0127 বয়স : 39 লিঙ্গ : মহিলা ফটো উপলব্ধ	LCX2228682	56 নাম : কেয়া ঘোষ পিতার নাম: রাম কৃষ্ণ ঘোষ বাড়ির নং : n0127 বয়স : 32 লিঙ্গ : মহিলা ফটো উপলব্ধ	NGB1568435	57 নাম : জয়কৃষ্ণ ঘোষ পিতার নাম: গৌর ঘোষ বাড়ির নং : n0128 বয়স : 67 লিঙ্গ : পুরুষ ফটো উপলব্ধ	WB/40/188/015546
58 নাম : সুনিতা ঘোষ স্বামীর নাম: জয়কৃষ্ণ ঘোষ বাড়ির নং : n0128 বয়স : 58 লিঙ্গ : মহিলা ফটো উপলব্ধ	WB/40/188/015078	59 নাম : সুব্রত ঘোষ পিতার নাম: জয়কৃষ্ণ ঘোষ বাড়ির নং : n0128 বয়স : 37 লিঙ্গ : পুরুষ ফটো উপলব্ধ	LCX2228849	60 নাম : নিশীথ ঘোষ পিতার নাম: নিতাই ঘোষ বাড়ির নং : n0130 বয়স : 59 লিঙ্গ : পুরুষ ফটো উপলব্ধ	WB/40/188/015544

61 নাম : শ্রীমতী লক্ষী ঘোষ স্বামীর নাম: নিশিথ ঘোষ বাড়ির নং : n0130 বয়স : 42 লিঙ্গ : মহিলা	LCX1603521 ফটো উপলব্ধ	62 নাম : রেখা ঘোষ স্বামীর নাম: নবগোপাল ঘোষ বাড়ির নং : n0131 বয়স : 69 লিঙ্গ : মহিলা	WB/40/188/015332 ফটো উপলব্ধ	63 নাম : নয়ন কৃষ্ণ ঘোষ পিতার নাম: নবগোপাল ঘোষ বাড়ির নং : n0131 বয়স : 47 লিঙ্গ : পুরুষ	LCX1101328 ফটো উপলব্ধ
64 নাম : দিপিকা ঘোষ (সাহা) স্বামীর নাম: নয়ন কৃষ্ণ ঘোষ বাড়ির নং : n0131 বয়স : 35 লিঙ্গ : মহিলা	NGB1568419 ফটো উপলব্ধ	65 নাম : বিনাপানী ঘোষ স্বামীর নাম: জীতেন্দ্র ঘোষ বাড়ির নং : n0140 বয়স : 76 লিঙ্গ : মহিলা	WB/40/188/015345 ফটো উপলব্ধ	66 নাম : প্রসেনজিৎ ঘোষ স্বামীর নাম: জীতেন্দ্র ঘোষ বাড়ির নং : n0140 বয়স : 55 লিঙ্গ : মহিলা	WB/40/188/015510 ফটো উপলব্ধ
67 নাম : ইন্দ্রজিৎ ঘোষ পিতার নাম: জীতেন্দ্র ঘোষ বাড়ির নং : n0140 বয়স : 51 লিঙ্গ : পুরুষ	WB/40/188/015499 ফটো উপলব্ধ	68 নাম : সন্ধ্যারানী ঘোষ স্বামীর নাম: ইন্দ্রজিত ঘোষ বাড়ির নং : n0140 বয়স : 47 লিঙ্গ : মহিলা	LCX1101641 ফটো উপলব্ধ	69 নাম : প্রনতি ঘোষ স্বামীর নাম: শ্রীকৃষ্ণ ঘোষ বাড়ির নং : n0127 বয়স : 51 লিঙ্গ : মহিলা	NGB1397983 ফটো উপলব্ধ
70 নাম : চয়ন ঘোষ পিতার নাম: নির্মল ঘোষ বাড়ির নং : n0148 বয়স : 32 লিঙ্গ : পুরুষ	NGB1480318 ফটো উপলব্ধ	71 নাম : প্রানকৃষ্ণ ঘোষ পিতার নাম: গৌর ঘোষ বাড়ির নং : n0206 বয়স : 64 লিঙ্গ : পুরুষ	NGB1268366 ফটো উপলব্ধ	72 নাম : কানন ঘোষ স্বামীর নাম: নির্মল ঘোষ বাড়ির নং : n0148 বয়স : 63 লিঙ্গ : মহিলা	WB/40/188/015104 ফটো উপলব্ধ
73 নাম : নির্মল ঘোষ পিতার নাম: নিতাই ঘোষ বাড়ির নং : n0148 বয়স : 71 লিঙ্গ : পুরুষ	WB/40/188/015125 ফটো উপলব্ধ	74 নাম : মিঠু ঘোষ স্বামীর নাম: প্রসেনজিত ঘোষ বাড়ির নং : n0140 বয়স : 45 লিঙ্গ : মহিলা	LCX2151561 ফটো উপলব্ধ	75 নাম : শুভজিৎ ঘোষ পিতার নাম: ইন্দ্রজিৎ ঘোষ বাড়ির নং : এন00140 বয়স : 20 লিঙ্গ : পুরুষ	NGB2540391 ফটো উপলব্ধ
76 নাম : শ্যামল ঘোষ মায়ের নাম: রমিমালা ঘোষ বাড়ির নং : n0253 বয়স : 66 লিঙ্গ : পুরুষ	NGB2099893 ফটো উপলব্ধ	77 নাম : স্বপ্না ঘোষ স্বামীর নাম: প্রানকৃষ্ণ ঘোষ বাড়ির নং : n0196 বয়স : 51 লিঙ্গ : মহিলা	LCX1102318 ফটো উপলব্ধ	78 নাম : চন্দ্রা ঘোষ পিতার নাম: নির্মল ঘোষ বাড়ির নং : n0148 বয়স : 28 লিঙ্গ : মহিলা	NGB1883263 ফটো উপলব্ধ
79 নাম : শ্রীকৃষ্ণ ঘোষ পিতার নাম: গৌর গোপাল ঘোষ বাড়ির নং : n0127 বয়স : 62 লিঙ্গ : পুরুষ	LCX2228674 ফটো উপলব্ধ	80 নাম : ইতি ঘোষ পিতার নাম: নিশীথ ঘোষ বাড়ির নং : এন0130 বয়স : 23 লিঙ্গ : মহিলা	NGB2351575 ফটো উপলব্ধ	81 নাম : মালতী কবিরাজ মন্ডল স্বামীর নাম: মৃত্যুঞ্জয় কবিরাজ বাড়ির নং : এন0148 বয়স : 37 লিঙ্গ : মহিলা	NGB2137628 ফটো উপলব্ধ
82 নাম : মিলন চক্রবর্তী স্বামীর নাম: পলাশ চক্রবর্তী বাড়ির নং : এন0069 বয়স : 25 লিঙ্গ : মহিলা	NGB2484772 ফটো উপলব্ধ	83 নাম : বিজলী চক্রবর্তী স্বামীর নাম: তরুণ চক্রবর্তী বাড়ির নং : n0193 বয়স : 57 লিঙ্গ : মহিলা	WB/40/188/015103 ফটো উপলব্ধ	84 নাম : তাপস চক্রবর্তী পিতার নাম: উদয় চক্রবর্তী বাড়ির নং : n0193 বয়স : 40 লিঙ্গ : পুরুষ	LCX2001949 ফটো উপলব্ধ
85 নাম : পলাশ চক্রবর্তী পিতার নাম: তরুণ চক্রবর্তী বাড়ির নং : n0193 বয়স : 30 লিঙ্গ : পুরুষ	NGB1806736 ফটো উপলব্ধ	86 নাম : অসিত চক্রবর্তী পিতার নাম: গৌর চক্রবর্তী বাড়ির নং : n0074 বয়স : 61 লিঙ্গ : পুরুষ	WB/40/188/015268 ফটো উপলব্ধ	87 নাম : তাপসী চক্রবর্তী স্বামীর নাম: অসিত চক্রবর্তী বাড়ির নং : n0074 বয়স : 51 লিঙ্গ : মহিলা	WB/40/188/015535 ফটো উপলব্ধ
88 নাম : সুব্রত চক্রবর্তী পিতার নাম: অসিত চক্রবর্তী বাড়ির নং : n0074 বয়স : 30 লিঙ্গ : পুরুষ	NGB1680222 ফটো উপলব্ধ	89 নাম : সবিতা চক্রবর্তী স্বামীর নাম: ব্রজেন চক্রবর্তী বাড়ির নং : n0183 বয়স : 57 লিঙ্গ : মহিলা	WB/40/188/015096 ফটো উপলব্ধ	90 নাম : বুদ্ধদেব চক্রবর্তী পিতার নাম: ব্রজেন চক্রবর্তী বাড়ির নং : n0183 বয়স : 36 লিঙ্গ : পুরুষ	NGB1402833 ফটো উপলব্ধ

91 নাম : উত্তম চক্রবর্তী পিতার নাম: ব্রজেন চক্রবর্তী বাড়ির নং : n0183 বয়স : 30 লিঙ্গ : পুরুষ	NGB1680271 ফটো উপলব্ধ	92 নাম : অনিল চক্রবর্তী পিতার নাম: রসিকলাল চক্রবর্তী বাড়ির নং : n0184 বয়স : 79 লিঙ্গ : পুরুষ	WB/40/188/015176 ফটো উপলব্ধ	93 নাম : অরবিন্দ চক্রবর্তী পিতার নাম: অনিল চক্রবর্তী বাড়ির নং : n0184 বয়স : 44 লিঙ্গ : পুরুষ	LCX2152023 ফটো উপলব্ধ
94 নাম : পিঙ্কি চক্রবর্তী স্বামীর নাম: অরবিন্দ চক্রবর্তী বাড়ির নং : n0184 বয়স : 33 লিঙ্গ : মহিলা	NGB1806660 ফটো উপলব্ধ	95 নাম : দেবব্রত চক্রবর্তী পিতার নাম: অসিত চক্রবর্তী বাড়ির নং : n0074 বয়স : 28 লিঙ্গ : পুরুষ	NGB1883131 ফটো উপলব্ধ	96 নাম : আরবিন্দ চক্রবর্তী পিতার নাম: তরুণ চক্রবর্তী বাড়ির নং : n0268 বয়স : 25 লিঙ্গ : পুরুষ	NGB2248433 ফটো উপলব্ধ
97 নাম : কোয়েল চক্রবর্তী স্বামীর নাম: অরবিন্দ চক্রবর্তী বাড়ির নং : এন0025 বয়স : 21 লিঙ্গ : মহিলা	NGB2482040 ফটো উপলব্ধ	98 নাম : বাবুলাল চৌধুরী পিতার নাম: রাজারাম চৌধুরী বাড়ির নং : n0003 বয়স : 61 লিঙ্গ : পুরুষ	WB/40/188/027294 ফটো উপলব্ধ	99 নাম : রীতা চৌধুরী স্বামীর নাম: বাবুলাল চৌধুরী বাড়ির নং : n0003 বয়স : 53 লিঙ্গ : মহিলা	WB/40/188/027443 ফটো উপলব্ধ
100 নাম : অলকা দত্ত স্বামীর নাম: গৌর দত্ত বাড়ির নং : n0119 বয়স : 61 লিঙ্গ : মহিলা	WB/40/188/015520 ফটো উপলব্ধ	101 নাম : নবীন দাস পিতার নাম: ইন্দ্রনাথ দাস বাড়ির নং : n0208 বয়স : 54 লিঙ্গ : পুরুষ	NGB1268218 ফটো উপলব্ধ	102 নাম : বুল্টি ঘোষ স্বামীর নাম: সুব্রত ঘোষ বাড়ির নং : n0078 বয়স : 29 লিঙ্গ : মহিলা	NGB1806553 ফটো উপলব্ধ
103 নাম : রিয়া ভৌমিক স্বামীর নাম: জয়ন্ত ভৌমিক বাড়ির নং : এন00748 বয়স : 27 লিঙ্গ : মহিলা	NGB2138014 ফটো উপলব্ধ	104 নাম : অর্জুন প্রামানিক পিতার নাম: নন্দলাল প্রামানিক বাড়ির নং : n0078 বয়স : 56 লিঙ্গ : পুরুষ	WB/40/188/015431 ফটো উপলব্ধ	105 নাম : জ্যোৎস্না প্রামানিক স্বামীর নাম: অর্জুন প্রামানিক বাড়ির নং : n0078 বয়স : 55 লিঙ্গ : মহিলা	WB/40/188/015211 ফটো উপলব্ধ
106 নাম : বিশখা প্রামানিক স্বামীর নাম: নন্দলাল প্রামানিক বাড়ির নং : n0079 বয়স : 73 লিঙ্গ : মহিলা	WB/40/188/015454 ফটো উপলব্ধ	107 নাম : সমর প্রামানিক পিতার নাম: নন্দলাল প্রামানিক বাড়ির নং : n0079 বয়স : 49 লিঙ্গ : পুরুষ	WB/40/188/015170 ফটো উপলব্ধ	108 নাম : উর্মিলা প্রামানিক স্বামীর নাম: সমর প্রামানিক বাড়ির নং : n0079 বয়স : 41 লিঙ্গ : মহিলা	LCX2152072 ফটো উপলব্ধ
109 নাম : দুর্গা প্রামানিক স্বামীর নাম: অমরেশ প্রামানিক বাড়ির নং : n0080 বয়স : 45 লিঙ্গ : মহিলা	LCX1310358 ফটো উপলব্ধ	110 নাম : অমরেশ প্রামানিক পিতার নাম: নন্দলাল প্রামানিক বাড়ির নং : n0080 বয়স : 51 লিঙ্গ : পুরুষ	WB/40/188/015516 ফটো উপলব্ধ	111 নাম : স্বপ্না বাগ পিতার নাম: তপন বাগ বাড়ির নং : n0240 বয়স : 33 লিঙ্গ : মহিলা	NRC1332956 ফটো উপলব্ধ
112 নাম : কম্পনা চক্রবর্তী স্বামীর নাম: শক্তিপদ চক্রবর্তী বাড়ির নং : n0155 বয়স : 56 লিঙ্গ : মহিলা	LCX1311356 ফটো উপলব্ধ	113 নাম : সুমন বাগচী পিতার নাম: রতন বাগচী বাড়ির নং : n0235 বয়স : 26 লিঙ্গ : পুরুষ	NGB2099752 ফটো উপলব্ধ	114 নাম : ভবানী বাগচী স্বামীর নাম: হরিন্দ্র বাগচী বাড়ির নং : n0155 বয়স : 96 লিঙ্গ : মহিলা	WB/40/188/015063 ফটো উপলব্ধ
115 নাম : রতন বাগচী পিতার নাম: হরিন্দ্র বাগচী বাড়ির নং : n0155 বয়স : 61 লিঙ্গ : পুরুষ	WB/40/188/015350 ফটো উপলব্ধ	116 নাম : কৃষ্ণা বাগচী স্বামীর নাম: রতন বাগচী বাড়ির নং : n0155 বয়স : 46 লিঙ্গ : মহিলা	LCX1102565 ফটো উপলব্ধ	117 নাম : মনোরঞ্জন বিশ্বাস পিতার নাম: তারাপদ বিশ্বাস বাড়ির নং : n0059 বয়স : 76 লিঙ্গ : পুরুষ	WB/40/188/015191 ফটো উপলব্ধ
118 নাম : সুচিত্রা বিশ্বাস স্বামীর নাম: মনোরঞ্জন বিশ্বাস বাড়ির নং : n0059 বয়স : 71 লিঙ্গ : মহিলা	WB/40/188/015311 ফটো উপলব্ধ	119 নাম : বিপুল বিশ্বাস পিতার নাম: মনোরঞ্জন বিশ্বাস বাড়ির নং : n0059 বয়স : 44 লিঙ্গ : পুরুষ	LCX1619477 ফটো উপলব্ধ	120 নাম : চায়না বিশ্বাস স্বামীর নাম: বিপুল বিশ্বাস বাড়ির নং : n0059 বয়স : 42 লিঙ্গ : মহিলা	LCX1619485 ফটো উপলব্ধ

121 নাম : গীতারানী বিশ্বাস স্বামীর নাম: দয়াল বিশ্বাস বাড়ির নং : n0060 বয়স : 91 লিঙ্গ : মহিলা	WB/40/188/015395	122 নাম : বিজলী বিশ্বাস স্বামীর নাম: শ্যামল বিশ্বাস বাড়ির নং : n0060 বয়স : 56 লিঙ্গ : মহিলা	WB/40/188/015393	123 নাম : কম্পনা বিশ্বাস স্বামীর নাম: দুলাল বিশ্বাস বাড়ির নং : n0061 বয়স : 58 লিঙ্গ : মহিলা	WB/40/188/015398
124 নাম : কাকলী বিশ্বাস পিতার নাম: দুলাল বিশ্বাস বাড়ির নং : n0061 বয়স : 42 লিঙ্গ : মহিলা	LCX1619501	125 নাম : শিবনাথ বিশ্বাস পিতার নাম: দুলাল বিশ্বাস বাড়ির নং : n0061 বয়স : 41 লিঙ্গ : পুরুষ	LCX2151421	126 নাম : রাখী বিশ্বাস(মন্ডল) স্বামীর নাম: শিবনাথ বিশ্বাস বাড়ির নং : n0061 বয়স : 36 লিঙ্গ : মহিলা	NGB1480243
127 নাম : অভিজিৎ বিশ্বাস পিতার নাম: দুলাল বিশ্বাস বাড়ির নং : 1 বয়স : 33 লিঙ্গ : পুরুষ	NGB1480383	128 নাম : বিজয় বিশ্বাস পিতার নাম: বিনোদ বিশ্বাস বাড়ির নং : n0081 বয়স : 58 লিঙ্গ : পুরুষ	WB/40/188/015005	129 নাম : অনিমা বিশ্বাস স্বামীর নাম: টোটন বিশ্বাস বাড়ির নং : n0081 বয়স : 39 লিঙ্গ : মহিলা	NGB1402841
130 নাম : বাপন বিশ্বাস পিতার নাম: বিজয় বিশ্বাস বাড়ির নং : n0081 বয়স : 35 লিঙ্গ : পুরুষ	NGB1258490	131 নাম : চিত্তরঞ্জন বিশ্বাস পিতার নাম: বিনোদ বিশ্বাস বাড়ির নং : n0082 বয়স : 69 লিঙ্গ : পুরুষ	WB/40/188/015473	132 নাম : আলপনা বিশ্বাস স্বামীর নাম: চিত্তরঞ্জন বিশ্বাস বাড়ির নং : n0082 বয়স : 57 লিঙ্গ : মহিলা	WB/40/188/015213
133 নাম : রঞ্জিত বিশ্বাস পিতার নাম: শিরিষ বিশ্বাস বাড়ির নং : n0083 বয়স : 83 লিঙ্গ : পুরুষ	WB/40/188/015415	134 নাম : য়েনকা বিশ্বাস স্বামীর নাম: রঞ্জিত বিশ্বাস বাড়ির নং : n0083 বয়স : 69 লিঙ্গ : মহিলা	WB/40/188/015308	135 নাম : অশ্বিনী বিশ্বাস পিতার নাম: রঞ্জিত বিশ্বাস বাড়ির নং : n0083 বয়স : 49 লিঙ্গ : পুরুষ	WB/40/188/015488
136 নাম : কৃষ্ণা বিশ্বাস স্বামীর নাম: অশ্বিনী বিশ্বাস বাড়ির নং : n0083 বয়স : 38 লিঙ্গ : মহিলা	LCX2076768	137 নাম : সৌমেন বিশ্বাস পিতার নাম: রঞ্জিত বিশ্বাস বাড়ির নং : n0083 বয়স : 40 লিঙ্গ : পুরুষ	LCX2228781	138 নাম : ময়না বিশ্বাস স্বামীর নাম: সৌমেন বিশ্বাস বাড়ির নং : n0083 বয়স : 33 লিঙ্গ : মহিলা	NGB1568310
139 নাম : অজিত বিশ্বাস পিতার নাম: শিরিষ বিশ্বাস বাড়ির নং : n0084 বয়স : 79 লিঙ্গ : পুরুষ	WB/40/188/015487	140 নাম : নীলাপতি বিশ্বাস স্বামীর নাম: অজিত বিশ্বাস বাড়ির নং : n0084 বয়স : 66 লিঙ্গ : মহিলা	WB/40/188/015307	141 নাম : মিনারানী বিশ্বাস স্বামীর নাম: অনিল বিশ্বাস বাড়ির নং : n0085 বয়স : 61 লিঙ্গ : মহিলা	WB/40/188/015517
142 নাম : রাজু বিশ্বাস পিতার নাম: অনিল বিশ্বাস বাড়ির নং : n0085 বয়স : 44 লিঙ্গ : পুরুষ	LCX1620962	143 নাম : বানীবালা বিশ্বাস স্বামীর নাম: সুবল বিশ্বাস বাড়ির নং : n0090 বয়স : 79 লিঙ্গ : মহিলা	WB/40/188/015314	144 নাম : অরুণ বিশ্বাস স্বামীর নাম: বানীবালা বিশ্বাস বাড়ির নং : n0090 বয়স : 40 লিঙ্গ : পুরুষ	LCX1620988
145 নাম : সরস্বতী বিশ্বাস স্বামীর নাম: অরুণ বিশ্বাস বাড়ির নং : n0090 বয়স : 35 লিঙ্গ : মহিলা	NGB1568369	146 নাম : শরজিৎ বিশ্বাস পিতার নাম: সুবল বিশ্বাস বাড়ির নং : n0100 বয়স : 54 লিঙ্গ : পুরুষ	WB/40/188/015527	147 নাম : বাসন্তী বিশ্বাস স্বামীর নাম: শরজিত বিশ্বাস বাড়ির নং : n0100 বয়স : 49 লিঙ্গ : মহিলা	WB/40/188/015313
148 নাম : পতিতপাবন বিশ্বাস পিতার নাম: মরিন্দ্র বিশ্বাস বাড়ির নং : n0106 বয়স : 59 লিঙ্গ : পুরুষ	WB/40/188/015013	149 নাম : টুকু বিশ্বাস স্বামীর নাম: পবন বিশ্বাস বাড়ির নং : n0087 বয়স : 47 লিঙ্গ : মহিলা	LCX1101393	150 নাম : পবন বিশ্বাস পিতার নাম: সুবল বিশ্বাস বাড়ির নং : n0087 বয়স : 59 লিঙ্গ : পুরুষ	WB/40/188/015547

151 নাম : বিথিকা বিশ্বাস স্বামীর নাম: তপন বিশ্বাস বাড়ির নং : n0086 বয়স : 47 লিঙ্গ : মহিলা	LCX1101534 ফটো উপলব্ধ	152 নাম : নিখিল বিশ্বাস পিতার নাম: অনিল বিশ্বাস বাড়ির নং : n0085 বয়স : 40 লিঙ্গ : পুরুষ	LCX2228740 ফটো উপলব্ধ	153 নাম : তারক বিশ্বাস পিতার নাম: সুকুমার বিশ্বাস বাড়ির নং : n0139 বয়স : 33 লিঙ্গ : পুরুষ	NGB1480326 ফটো উপলব্ধ
154 নাম : তাপস বিশ্বাস পিতার নাম: সুকুমার বিশ্বাস বাড়ির নং : n0139 বয়স : 30 লিঙ্গ : পুরুষ	NGB1680248 ফটো উপলব্ধ	155 নাম : বৃষ্টি বিশ্বাস স্বামীর নাম: কেঠপদ বিশ্বাস বাড়ির নং : n0160 বয়স : 66 লিঙ্গ : মহিলা	WB/40/188/015076 ফটো উপলব্ধ	156 নাম : গোলক বিশ্বাস পিতার নাম: কৃষ্ণপদ বিশ্বাস বাড়ির নং : n0160 বয়স : 50 লিঙ্গ : পুরুষ	LCX1619436 ফটো উপলব্ধ
157 নাম : অলোক বিশ্বাস মায়ের নাম: কল্পনা বিশ্বাস বাড়ির নং : n0160 বয়স : 41 লিঙ্গ : পুরুষ	LCX2002103 ফটো উপলব্ধ	158 নাম : নৃপেন্দ্র নাথ বিশ্বাস পিতার নাম: ভবেন বিশ্বাস বাড়ির নং : n0200 বয়স : 63 লিঙ্গ : পুরুষ	LCX1103027 ফটো উপলব্ধ	159 নাম : প্রসেনজিৎ বিশ্বাস পিতার নাম: নৃপেন বিশ্বাস বাড়ির নং : n0200 বয়স : 36 লিঙ্গ : পুরুষ	NGB1268564 ফটো উপলব্ধ
160 নাম : অজিত বিশ্বাস পিতার নাম: পূর্নচন্দ্র বিশ্বাস বাড়ির নং : n0227 বয়স : 77 লিঙ্গ : পুরুষ	LCX2076677 ফটো উপলব্ধ	161 নাম : পরিতোষ বিশ্বাস পিতার নাম: গিরীন্দ্র বিশ্বাস বাড়ির নং : n0229 বয়স : 70 লিঙ্গ : পুরুষ	LCX2076719 ফটো উপলব্ধ	162 নাম : মায়ী বিশ্বাস স্বামীর নাম: পরিতোষ বিশ্বাস বাড়ির নং : n0230 বয়স : 58 লিঙ্গ : মহিলা	LCX2076727 ফটো উপলব্ধ
163 নাম : বিনয় বিশ্বাস পিতার নাম: পরিতোষ বিশ্বাস বাড়ির নং : n0231 বয়স : 35 লিঙ্গ : পুরুষ	NGB1269174 ফটো উপলব্ধ	164 নাম : টোটন বিশ্বাস পিতার নাম: বিজয় বিশ্বাস বাড়ির নং : n0081 বয়স : 39 লিঙ্গ : পুরুষ	LCX2076750 ফটো উপলব্ধ	165 নাম : প্রসেনজিৎ বিশ্বাস পিতার নাম: শ্যামচাঁদ বিশ্বাস বাড়ির নং : n0060 বয়স : 34 লিঙ্গ : পুরুষ	NGB1480409 ফটো উপলব্ধ
166 নাম : চায়না বিশ্বাস স্বামীর নাম: গৌরান্দ্র বিশ্বাস বাড়ির নং : n0118 বয়স : 49 লিঙ্গ : মহিলা	WB/40/188/015450 ফটো উপলব্ধ	167 নাম : শঙ্করী বিশ্বাস স্বামীর নাম: জয়দীশ বিশ্বাস বাড়ির নং : n0120 বয়স : 61 লিঙ্গ : মহিলা	WB/40/188/015397 ফটো উপলব্ধ	Q 168 নাম : শুভঙ্কর বিশ্বাস পিতার নাম: জয়দীশ বিশ্বাস বাড়ির নং : n0060 বয়স : 41 লিঙ্গ : পুরুষ	LCX1619444 ফটো উপলব্ধ
169 নাম : সুজয় বিশ্বাস পিতার নাম: জয়দীশ বিশ্বাস বাড়ির নং : n0120 বয়স : 40 লিঙ্গ : পুরুষ	LCX2001873 ফটো উপলব্ধ	170 নাম : গুরুপদ বিশ্বাস পিতার নাম: যতিশ বিশ্বাস বাড়ির নং : n0125 বয়স : 67 লিঙ্গ : পুরুষ	WB/40/188/015065 ফটো উপলব্ধ	171 নাম : বিনতা বিশ্বাস স্বামীর নাম: গুরুপদ বিশ্বাস বাড়ির নং : n0125 বয়স : 63 লিঙ্গ : মহিলা	WB/40/188/015097 ফটো উপলব্ধ
172 নাম : সুফল বিশ্বাস পিতার নাম: গুরুপদ বিশ্বাস বাড়ির নং : n0125 বয়স : 38 লিঙ্গ : পুরুষ	NGB0062216 ফটো উপলব্ধ	173 নাম : উত্তম বিশ্বাস পিতার নাম: গুরুপদ বিশ্বাস বাড়ির নং : n0125 বয়স : 34 লিঙ্গ : পুরুষ	NGB1268317 ফটো উপলব্ধ	174 নাম : যোগমায়া বিশ্বাস স্বামীর নাম: লক্ষ্মীকান্ত বিশ্বাস বাড়ির নং : n0132 বয়স : 66 লিঙ্গ : মহিলা	WB/40/188/015323 ফটো উপলব্ধ
175 নাম : অনুপ বিশ্বাস পিতার নাম: লক্ষ্মীকান্ত বিশ্বাস বাড়ির নং : n0132 বয়স : 44 লিঙ্গ : পুরুষ	LCX1311174 ফটো উপলব্ধ	176 নাম : সুপ্রিয়া বিশ্বাস স্বামীর নাম: অনুপ বিশ্বাস বাড়ির নং : n0132 বয়স : 43 লিঙ্গ : মহিলা	DDZ2400885 ফটো উপলব্ধ	177 নাম : অখিল বিশ্বাস পিতার নাম: লক্ষ্মীকান্ত বিশ্বাস বাড়ির নং : n0132 বয়স : 40 লিঙ্গ : পুরুষ	LCX1619535 ফটো উপলব্ধ
178 নাম : স্বরূপা বিশ্বাস স্বামীর নাম: অখিল বিশ্বাস বাড়ির নং : n0132 বয়স : 44 লিঙ্গ : মহিলা	NGB1480284 ফটো উপলব্ধ	179 নাম : হরেন বিশ্বাস পিতার নাম: হারান বিশ্বাস বাড়ির নং : n0134 বয়স : 83 লিঙ্গ : পুরুষ	WB/40/188/015394 ফটো উপলব্ধ	180 নাম : ইলারানী বিশ্বাস স্বামীর নাম: হরেন বিশ্বাস বাড়ির নং : n0134 বয়স : 75 লিঙ্গ : মহিলা	WB/40/188/015271 ফটো উপলব্ধ

181 নাম : হীরালাল বিশ্বাস পিতার নাম: হরেন বিশ্বাস বাড়ির নং : n0134 বয়স : 49 লিঙ্গ : পুরুষ	WB/40/188/015537	182 নাম : নিলীমা বিশ্বাস স্বামীর নাম: হীরালাল বিশ্বাস বাড়ির নং : n0134 বয়স : 40 লিঙ্গ : মহিলা	NGB1268580	183 নাম : উমারানী বিশ্বাস স্বামীর নাম: দ্বিজেন বিশ্বাস বাড়ির নং : n0138 বয়স : 67 লিঙ্গ : মহিলা	WB/40/188/015335
184 নাম : সনাতন বিশ্বাস পিতার নাম: দ্বিজেন বিশ্বাস বাড়ির নং : n0138 বয়স : 50 লিঙ্গ : পুরুষ	WB/40/188/015443	185 নাম : অর্চনা বিশ্বাস স্বামীর নাম: সনাতন বিশ্বাস বাড়ির নং : n0138 বয়স : 44 লিঙ্গ : মহিলা	LCX1619519	186 নাম : সঞ্জয় বিশ্বাস পিতার নাম: দ্বিজেন বিশ্বাস বাড়ির নং : n0138 বয়স : 45 লিঙ্গ : পুরুষ	LCX1311208
187 নাম : অলোকা বিশ্বাস স্বামীর নাম: সঞ্জয় বিশ্বাস বাড়ির নং : n0138 বয়স : 43 লিঙ্গ : মহিলা	CHV2903557	188 নাম : রামপ্রসাদ বিশ্বাস পিতার নাম: দ্বিজেন বিশ্বাস বাড়ির নং : n0138 বয়স : 43 লিঙ্গ : পুরুষ	LCX1311224	189 নাম : দিলীপ বিশ্বাস পিতার নাম: দ্বিজেন বিশ্বাস বাড়ির নং : n0138 বয়স : 35 লিঙ্গ : পুরুষ	NGB1268184
190 নাম : সুকুমার বিশ্বাস পিতার নাম: দেবেন্দ্র বিশ্বাস বাড়ির নং : n0139 বয়স : 64 লিঙ্গ : পুরুষ	WB/40/188/015385	191 নাম : চায়না বিশ্বাস স্বামীর নাম: সুকুমার বিশ্বাস বাড়ির নং : n0139 বয়স : 56 লিঙ্গ : মহিলা	WB/40/188/015348	192 নাম : শম্পা বিশ্বাস স্বামীর নাম: তাপস বিশ্বাস বাড়ির নং : n0200 বয়স : 39 লিঙ্গ : মহিলা	NGB0062414
193 নাম : বিশ্বজিৎ বিশ্বাস পিতার নাম: শরোজিৎ বিশ্বাস বাড়ির নং : n0100 বয়স : 28 লিঙ্গ : পুরুষ	NGB1883305	194 নাম : ঝুমা বিশ্বাস (কবিরাজ) স্বামীর নাম: শুভঙ্কর বিশ্বাস বাড়ির নং : n0120 বয়স : 31 লিঙ্গ : মহিলা	NGB1883321	195 নাম : শ্যামচাঁদ বিশ্বাস পিতার নাম: দয়াল চন্দ্র বিশ্বাস বাড়ির নং : n0060 বয়স : 63 লিঙ্গ : পুরুষ	WB/40/188/015227
196 নাম : কাজলী বিশ্বাস স্বামীর নাম: গোলক বিশ্বাস বাড়ির নং : n0160 বয়স : 34 লিঙ্গ : মহিলা	NGB1662576	197 নাম : কবিতা বিশ্বাস (মিত্র) স্বামীর নাম: প্রসেনজিৎ বিশ্বাস বাড়ির নং : n0060 বয়স : 29 লিঙ্গ : মহিলা	XZF2191450	198 নাম : কাকলী বিশ্বাস স্বামীর নাম: পতিতপাবন বিশ্বাস বাড়ির নং : n0106 বয়স : 54 লিঙ্গ : মহিলা	WB/40/188/015180
199 নাম : পুলক বিশ্বাস পিতার নাম: পতিত পাবন বিশ্বাস বাড়ির নং : n0106 বয়স : 31 লিঙ্গ : পুরুষ	NGB1568237	200 নাম : প্রভাত বিশ্বাস পিতার নাম: মনিন্দ্র বিশ্বাস বাড়ির নং : n0107 বয়স : 61 লিঙ্গ : পুরুষ	WB/40/188/015528	201 নাম : সরস্বতী বিশ্বাস স্বামীর নাম: প্রভাত বিশ্বাস বাড়ির নং : n0107 বয়স : 56 লিঙ্গ : মহিলা	WB/40/188/015536
202 নাম : পিন্টু বিশ্বাস পিতার নাম: প্রভাত বিশ্বাস বাড়ির নং : n0107 বয়স : 36 লিঙ্গ : পুরুষ	NGB1205798	203 নাম : রিন্টু বিশ্বাস পিতার নাম: প্রভাত বিশ্বাস বাড়ির নং : n0107 বয়স : 33 লিঙ্গ : পুরুষ	NGB1480334	204 নাম : বাসনা বিশ্বাস মন্ডল পিতার নাম: বালক মন্ডল বাড়ির নং : এন0138 বয়স : 30 লিঙ্গ : মহিলা	NGB1680180
205 নাম : সন্টু বিশ্বাস পিতার নাম: প্রভাত বিশ্বাস বাড়ির নং : n0107 বয়স : 33 লিঙ্গ : পুরুষ	NGB1568252	206 নাম : গুরুপদ বিশ্বাস পিতার নাম: মনিন্দ্র বিশ্বাস বাড়ির নং : n0108 বয়স : 63 লিঙ্গ : পুরুষ	WB/40/188/015072	207 নাম : দীপা বিশ্বাস স্বামীর নাম: গুরুপদ বিশ্বাস বাড়ির নং : n0108 বয়স : 59 লিঙ্গ : মহিলা	WB/40/188/015182
208 নাম : সুভরঞ্জন দে পিতার নাম: দীপঙ্কর দে বাড়ির নং : এন0109 বয়স : 21 লিঙ্গ : পুরুষ	NGB2540250	209 নাম : জগদীশ বিশ্বাস পিতার নাম: গিরিন্দ্র বিশ্বাস বাড়ির নং : n0117 বয়স : 76 লিঙ্গ : পুরুষ	WB/40/188/015270	210 নাম : সন্ধ্যারানী বিশ্বাস স্বামীর নাম: জগদীশ বিশ্বাস বাড়ির নং : n0117 বয়স : 71 লিঙ্গ : মহিলা	WB/40/188/015521

211	WB/40/188/015370	LCX2076743	213	LCX2002061	
নাম : গৌতম বিশ্বাস পিতার নাম: জগদীশ বিশ্বাস বাড়ির নং : n0117 বয়স : 50 লিঙ্গ : পুরুষ	ফটো উপলব্ধ	নাম : মাধবী বিশ্বাস স্বামীর নাম: গৌতম বিশ্বাস বাড়ির নং : n0117 বয়স : 42 লিঙ্গ : মহিলা	ফটো উপলব্ধ	নাম : অসীম বিশ্বাস পিতার নাম: জগদীশ বিশ্বাস বাড়ির নং : n0117 বয়স : 39 লিঙ্গ : পুরুষ	ফটো উপলব্ধ
214	NGB1268242	LCX2228708	216	LCX1603547	
নাম : সুব্রত বিশ্বাস পিতার নাম: জগদীশ বিশ্বাস বাড়ির নং : n0117 বয়স : 34 লিঙ্গ : পুরুষ	ফটো উপলব্ধ	নাম : পার্বতী বিশ্বাস স্বামীর নাম: অসিম বিশ্বাস বাড়ির নং : n0117 বয়স : 43 লিঙ্গ : মহিলা	ফটো উপলব্ধ	নাম : অশোক বিশ্বাস পিতার নাম: জগদীশ চন্দ্র বিশ্বাস বাড়ির নং : n0117 বয়স : 42 লিঙ্গ : পুরুষ	ফটো উপলব্ধ
217	WB/40/188/015508	NGB2246726	219	NGB2351625	
নাম : গৌরাজ বিশ্বাস পিতার নাম: গিরিন্দ্র বিশ্বাস বাড়ির নং : n0118 বয়স : 55 লিঙ্গ : পুরুষ	ফটো উপলব্ধ	নাম : রিম্পা বিশ্বাস স্বামীর নাম: রিন্টু বিশ্বাস বাড়ির নং : N0107 বয়স : 26 লিঙ্গ : মহিলা	ফটো উপলব্ধ	নাম : অডিজিৎ বিশ্বাস পিতার নাম: গৌরাজ বিশ্বাস বাড়ির নং : এন0118 বয়স : 23 লিঙ্গ : পুরুষ	ফটো উপলব্ধ
220	SRA1940832	NGB2148831	222	STB1650316	
নাম : প্রিয়ান্বিতা বিশ্বাস স্বামীর নাম: বাপন বিশ্বাস বাড়ির নং : এন0081 বয়স : 28 লিঙ্গ : মহিলা	ফটো উপলব্ধ	নাম : ময়না বিশ্বাস মণ্ডল স্বামীর নাম: উত্তম বিশ্বাস বাড়ির নং : এন0132 বয়স : 31 লিঙ্গ : মহিলা	ফটো উপলব্ধ	নাম : সাথী সরকার স্বামীর নাম: দ্বিগেন সরকার বাড়ির নং : এন0060 বয়স : 30 লিঙ্গ : মহিলা	ফটো উপলব্ধ
223	NGB1570233	NGB2138295	225	LCX2229151	
নাম : প্রতিভা মন্ডল কবিরাজ স্বামীর নাম: রানা মন্ডল বাড়ির নং : এন0086 বয়স : 31 লিঙ্গ : মহিলা	ফটো উপলব্ধ	নাম : দীপক সরকার পিতার নাম: নিরাপদ সরকার বাড়ির নং : এন0059 বয়স : 50 লিঙ্গ : পুরুষ	ফটো উপলব্ধ	নাম : অজয় বিশ্বাস পিতার নাম: পরিতোষ বিশ্বাস বাড়ির নং : n0234 বয়স : 38 লিঙ্গ : পুরুষ	ফটো উপলব্ধ
226	NGB1806744	NGB1680826	228	NGB1205871	
নাম : শুভজিৎ বিশ্বাস পিতার নাম: শ্যামচাঁদ বিশ্বাস বাড়ির নং : n0060 বয়স : 31 লিঙ্গ : পুরুষ	ফটো উপলব্ধ	নাম : রিঙ্কু বিশ্বাস স্বামীর নাম: অজয় বিশ্বাস বাড়ির নং : n0234 বয়স : 38 লিঙ্গ : মহিলা	ফটো উপলব্ধ	নাম : বাপি বিশ্বাস পিতার নাম: দ্বিজেন্দ্র নাথ বিশ্বাস বাড়ির নং : n0138 বয়স : 36 লিঙ্গ : পুরুষ	ফটো উপলব্ধ
229	NGB2495620	NGB2507150	231	NGB2473742	
নাম : রিয়া বিশ্বাস স্বামীর নাম: সন্তু বিশ্বাস বাড়ির নং : এন0058 বয়স : 22 লিঙ্গ : মহিলা	ফটো উপলব্ধ	নাম : সুবীর সরকার পিতার নাম: দীপক সরকার বাড়ির নং : এন0069 বয়স : 21 লিঙ্গ : পুরুষ	ফটো উপলব্ধ	নাম : অয়ন বিশ্বাস পিতার নাম: বিপুল বিশ্বাস বাড়ির নং : এন014 বয়স : 21 লিঙ্গ : পুরুষ	ফটো উপলব্ধ
232	NGB2416972	NGB1883339	234	LCX1777440	
নাম : সুস্মিতা বিশ্বাস পিতার নাম: সনাতন বিশ্বাস বাড়ির নং : এন0138 বয়স : 22 লিঙ্গ : মহিলা	ফটো উপলব্ধ	নাম : রুম্পা বিশ্বাস সরকার স্বামীর নাম: বিকাশ বিশ্বাস বাড়ির নং : n0082 বয়স : 36 লিঙ্গ : মহিলা	ফটো উপলব্ধ	নাম : বিকাশ বিশ্বাস পিতার নাম: চিত্তরঞ্জন বিশ্বাস বাড়ির নং : n0082 বয়স : 42 লিঙ্গ : পুরুষ	ফটো উপলব্ধ
235	NGB2351559	NGB2099844	237	NGB2099885	
নাম : পূজা বিশ্বাস স্বামীর নাম: সুফল বিশ্বাস বাড়ির নং : এন0125 বয়স : 28 লিঙ্গ : মহিলা	ফটো উপলব্ধ	নাম : পম্পা বিশ্বাস (মন্ডল) স্বামীর নাম: নিখিল বিশ্বাস বাড়ির নং : n0248 বয়স : 29 লিঙ্গ : মহিলা	ফটো উপলব্ধ	নাম : সম্পা বিশ্বাস (সর্দার) স্বামীর নাম: সুব্রত বিশ্বাস বাড়ির নং : n0252 বয়স : 30 লিঙ্গ : মহিলা	ফটো উপলব্ধ
238	WB/40/188/015317	LCX0065656	240	NGB2454593	
নাম : সুনিতা ভৌমিক স্বামীর নাম: লক্ষীনারায়ন ভৌমিক বাড়ির নং : n0063 বয়স : 71 লিঙ্গ : মহিলা	ফটো উপলব্ধ	নাম : জয়দেব ভৌমিক পিতার নাম: লক্ষন চন্দ্র ভৌমিক বাড়ির নং : n0064 বয়স : 69 লিঙ্গ : পুরুষ	ফটো উপলব্ধ	নাম : বুলবুলি ভৌমিক স্বামীর নাম: জয়দেব ভৌমিক বাড়ির নং : n0064 বয়স : 60 লিঙ্গ : মহিলা	ফটো উপলব্ধ

241 নাম : জয়ন্ত ভৌমিক পিতার নাম: জয়দেব ভৌমিক বাড়ির নং : n0064 বয়স : 37 লিঙ্গ : পুরুষ	LCX2228823 ফটো উপলব্ধ	242 নাম : প্রশান্ত ভৌমিক পিতার নাম: লক্ষন ভৌমিক বাড়ির নং : n0065 বয়স : 73 লিঙ্গ : পুরুষ	WB/40/188/015146 ফটো উপলব্ধ	243 নাম : প্রতিমা ভৌমিক স্বামীর নাম: প্রশান্ত ভৌমিক বাড়ির নং : n0065 বয়স : 63 লিঙ্গ : মহিলা	WB/40/188/015316 ফটো উপলব্ধ
244 নাম : প্রসেনজিৎ ভৌমিক পিতার নাম: প্রশান্ত ভৌমিক বাড়ির নং : n0065 বয়স : 37 লিঙ্গ : পুরুষ	LCX2228831 ফটো উপলব্ধ	245 নাম : মনোরঞ্জন ভৌমিক পিতার নাম: লক্ষন ভৌমিক বাড়ির নং : n0066 বয়স : 81 লিঙ্গ : পুরুষ	WB/40/188/015382 ফটো উপলব্ধ	246 নাম : প্রদীপ ভৌমিক পিতার নাম: মনোরঞ্জন ভৌমিক বাড়ির নং : n0066 বয়স : 51 লিঙ্গ : পুরুষ	WB/40/188/015362 ফটো উপলব্ধ
247 নাম : রুনা ভৌমিক স্বামীর নাম: প্রদীপ ভৌমিক বাড়ির নং : n0066 বয়স : 45 লিঙ্গ : মহিলা	LCX2076503 ফটো উপলব্ধ	248 নাম : আরতী ভৌমিক স্বামীর নাম: মনোরঞ্জন ভৌমিক বাড়ির নং : n0066 বয়স : 69 লিঙ্গ : মহিলা	NGB2327773 ফটো উপলব্ধ	249 নাম : কৃষ্ণ ভৌমিক পিতার নাম: প্রদীপ ভৌমিক বাড়ির নং : এন0066 বয়স : 20 লিঙ্গ : পুরুষ	NGB2539559 ফটো উপলব্ধ
250 নাম : শম্পা ভৌমিক স্বামীর নাম: প্রসেনজিৎ ভৌমিক বাড়ির নং : এন0065 বয়স : 26 লিঙ্গ : মহিলা	NGB2351674 ফটো উপলব্ধ	251 নাম : রিপা বিশ্বাস স্বামীর নাম: তাপস বিশ্বাস বাড়ির নং : এন0000 বয়স : 23 লিঙ্গ : মহিলা	NGB2351591 ফটো উপলব্ধ	252 নাম : সোমা মজুমদার স্বামীর নাম: সুকান্ত মজুমদার বাড়ির নং : 0124 বয়স : 27 লিঙ্গ : মহিলা	NGB2248441 ফটো উপলব্ধ
253 নাম : সাগর মজুমদার পিতার নাম: অনিল মজুমদার বাড়ির নং : n0088 বয়স : 29 লিঙ্গ : পুরুষ	NGB1883057 ফটো উপলব্ধ	254 নাম : সোমা মজুমদার স্বামীর নাম: সুবীর মজুমদার বাড়ির নং : n0246 বয়স : 27 লিঙ্গ : মহিলা	NGB2099836 ফটো উপলব্ধ	255 নাম : অনিল মজুমদার পিতার নাম: রামপদ মজুমদার বাড়ির নং : n0088 বয়স : 66 লিঙ্গ : পুরুষ	WB/40/188/015054 ফটো উপলব্ধ
256 নাম : বিশখা মজুমদার স্বামীর নাম: অনিল মজুমদার বাড়ির নং : n0088 বয়স : 56 লিঙ্গ : মহিলা	WB/40/188/015286 ফটো উপলব্ধ	257 নাম : সুব্রত মজুমদার পিতার নাম: অনিল মজুমদার বাড়ির নং : n0088 বয়স : 35 লিঙ্গ : মহিলা	NGB1268150 ফটো উপলব্ধ	258 নাম : সুবীর মজুমদার পিতার নাম: অনিল মজুমদার বাড়ির নং : n0088 বয়স : 33 লিঙ্গ : পুরুষ	NGB1568344 ফটো উপলব্ধ
259 নাম : প্রমীলা মজুমদার স্বামীর নাম: সুশীল মজুমদার বাড়ির নং : n0124 বয়স : 68 লিঙ্গ : মহিলা	LCX1101310 ফটো উপলব্ধ	260 নাম : সুমেন মজুমদার পিতার নাম: সুশীল মজুমদার বাড়ির নং : n0124 বয়স : 48 লিঙ্গ : পুরুষ	LCX2076511 ফটো উপলব্ধ	261 নাম : সুকান্ত মজুমদার পিতার নাম: সুশীল মজুমদার বাড়ির নং : n0124 বয়স : 39 লিঙ্গ : পুরুষ	LCX2001832 ফটো উপলব্ধ
262 নাম : সুচিত্রা মজুমদার স্বামীর নাম: গনপতি মজুমদার বাড়ির নং : n0152 বয়স : 56 লিঙ্গ : মহিলা	WB/40/188/015388 ফটো উপলব্ধ	263 নাম : প্রশান্ত মজুমদার পিতার নাম: গনপতি মজুমদার বাড়ির নং : n0152 বয়স : 35 লিঙ্গ : পুরুষ	NGB1268259 ফটো উপলব্ধ	264 নাম : কনিকা মজুমদার স্বামীর নাম: প্রশান্ত মজুমদার বাড়ির নং : n0152 বয়স : 35 লিঙ্গ : মহিলা	NGB1568211 ফটো উপলব্ধ
265 নাম : মায়ী মজুমদার (দাস) স্বামীর নাম: সুমেন মজুমদার বাড়ির নং : n0198 বয়স : 39 লিঙ্গ : মহিলা	LCX1621077 ফটো উপলব্ধ	266 নাম : মদনমোহন মণ্ডল পিতার নাম: মাখনলাল মণ্ডল বাড়ির নং : n0006 বয়স : 71 লিঙ্গ : পুরুষ	WB/40/188/015447 ফটো উপলব্ধ	267 নাম : সরস্বতী মণ্ডল স্বামীর নাম: মদনমোহন মণ্ডল বাড়ির নং : n0006 বয়স : 66 লিঙ্গ : মহিলা	WB/40/188/015365 ফটো উপলব্ধ
268 নাম : রাণী মন্ডল পিতার নাম: মদন মোহন মন্ডল বাড়ির নং : n0006 বয়স : 39 লিঙ্গ : পুরুষ	LCX1621036 ফটো উপলব্ধ	269 নাম : সুজিৎ মণ্ডল পিতার নাম: মনিগোপাল মণ্ডল বাড়ির নং : n0008 বয়স : 61 লিঙ্গ : পুরুষ	WB/40/188/015337 ফটো উপলব্ধ	270 নাম : সবিতা মণ্ডল স্বামীর নাম: সুজিত মণ্ডল বাড়ির নং : n0008 বয়স : 52 লিঙ্গ : মহিলা	WB/40/188/015356 ফটো উপলব্ধ

271	NGB1480391	নাম : সুবীর মন্ডল পিতার নাম: সুজিত মন্ডল বাড়ির নং : n0008 বয়স : 32 লিঙ্গ : পুরুষ	ফটো উপলব্ধ	272	WB/40/188/015418	নাম : অজিত মণ্ডল পিতার নাম: মনিগোপাল মণ্ডল বাড়ির নং : n0009 বয়স : 56 লিঙ্গ : পুরুষ	ফটো উপলব্ধ	273	WB/40/188/015357	নাম : অশোকা মণ্ডল স্বামীর নাম: অজিত মণ্ডল বাড়ির নং : n0009 বয়স : 50 লিঙ্গ : মহিলা	ফটো উপলব্ধ
274	LCX2001857	নাম : অমিত মন্ডল পিতার নাম: অজিত মন্ডল বাড়ির নং : n0009 বয়স : 38 লিঙ্গ : পুরুষ	ফটো উপলব্ধ	275	WB/40/188/015044	নাম : সুষমা মণ্ডল স্বামীর নাম: জ্ঞানেন্দ্র মণ্ডল বাড়ির নং : n0010 বয়স : 71 লিঙ্গ : মহিলা	ফটো উপলব্ধ	276	WB/40/188/015503	নাম : রমেন মণ্ডল পিতার নাম: জ্ঞানেন্দ্র মণ্ডল বাড়ির নং : n0010 বয়স : 49 লিঙ্গ : পুরুষ	ফটো উপলব্ধ
277	LCX1101559	নাম : আল্পনা মন্ডল স্বামীর নাম: রমেন মন্ডল বাড়ির নং : n0010 বয়স : 46 লিঙ্গ : মহিলা	ফটো উপলব্ধ	278	LCX2001824	নাম : বিশুজিৎ মন্ডল পিতার নাম: জ্ঞানেন্দ্র নাথ মন্ডল বাড়ির নং : n0010 বয়স : 41 লিঙ্গ : পুরুষ	ফটো উপলব্ধ	279	WB/40/188/015109	নাম : অনুপল মণ্ডল পিতার নাম: ননীগোপাল মণ্ডল বাড়ির নং : n0014 বয়স : 53 লিঙ্গ : পুরুষ	ফটো উপলব্ধ
280	LCX2076537	নাম : মনোরমা মন্ডল স্বামীর নাম: অনুপল মন্ডল বাড়ির নং : n0014 বয়স : 46 লিঙ্গ : মহিলা	ফটো উপলব্ধ	281	WB/40/188/015277	নাম : আশালতা মণ্ডল স্বামীর নাম: বিমল মণ্ডল বাড়ির নং : n0047 বয়স : 71 লিঙ্গ : মহিলা	ফটো উপলব্ধ	282	WB/40/188/015233	নাম : বিপ্লব মণ্ডল পিতার নাম: বিমল মণ্ডল বাড়ির নং : n0047 বয়স : 55 লিঙ্গ : পুরুষ	ফটো উপলব্ধ
283	WB/40/188/015445	নাম : ভীম মণ্ডল পিতার নাম: বিমল মণ্ডল বাড়ির নং : n0047 বয়স : 54 লিঙ্গ : পুরুষ	ফটো উপলব্ধ	284	WB/40/188/015481	নাম : বিপুলকৃষ্ণ মণ্ডল পিতার নাম: বিমল মণ্ডল বাড়ির নং : n0047 বয়স : 53 লিঙ্গ : পুরুষ	ফটো উপলব্ধ	285	WB/40/188/015209	নাম : বিজয়কৃষ্ণ মণ্ডল পিতার নাম: বিমল মণ্ডল বাড়ির নং : n0047 বয়স : 49 লিঙ্গ : পুরুষ	ফটো উপলব্ধ
286	WB/40/188/027166	নাম : শ্যামলী মন্ডল স্বামীর নাম: বিপুল কৃষ্ণ মন্ডল বাড়ির নং : n0047 বয়স : 49 লিঙ্গ : মহিলা	ফটো উপলব্ধ	287	LCX1621010	নাম : আদরী মন্ডল স্বামীর নাম: বিপ্লব মন্ডল বাড়ির নং : n0047 বয়স : 43 লিঙ্গ : মহিলা	ফটো উপলব্ধ	288	NGB1568492	নাম : শতাব্দী মন্ডল স্বামীর নাম: বিজয় কৃষ্ণ মন্ডল বাড়ির নং : n0047 বয়স : 34 লিঙ্গ : মহিলা	ফটো উপলব্ধ
289	WB/40/188/015344	নাম : রানীবালা মণ্ডল স্বামীর নাম: আশুতোষ মণ্ডল বাড়ির নং : n0048 বয়স : 81 লিঙ্গ : মহিলা	ফটো উপলব্ধ	290	WB/40/188/015502	নাম : নির্মল মণ্ডল পিতার নাম: আশুতোষ মণ্ডল বাড়ির নং : n0048 বয়স : 61 লিঙ্গ : পুরুষ	ফটো উপলব্ধ	291	LCX1310879	নাম : উমারানী মন্ডল স্বামীর নাম: নির্মল মন্ডল বাড়ির নং : n0048 বয়স : 46 লিঙ্গ : মহিলা	ফটো উপলব্ধ
292	WB/40/188/015477	নাম : বিধান মণ্ডল পিতার নাম: আশুতোষ মণ্ডল বাড়ির নং : n0049 বয়স : 59 লিঙ্গ : মহিলা	ফটো উপলব্ধ	293	WB/40/188/015367	নাম : সরশী মণ্ডল স্বামীর নাম: সুধনা মণ্ডল বাড়ির নং : n0051 বয়স : 86 লিঙ্গ : মহিলা	ফটো উপলব্ধ	294	WB/40/188/015375	নাম : অঞ্জলী ভৌমিক স্বামীর নাম: শ্রীদাম ভৌমিক বাড়ির নং : n0051 বয়স : 61 লিঙ্গ : মহিলা	ফটো উপলব্ধ
# 295	LCX1603372	নাম : সুবীর ভৌমিক পিতার নাম: শ্রীদাম ভৌমিক বাড়ির নং : n0051 বয়স : 43 লিঙ্গ : পুরুষ	ফটো উপলব্ধ	296	NGB1568443	নাম : সাধনা ভৌমিক স্বামীর নাম: সুবীর ভৌমিক বাড়ির নং : n0051 বয়স : 35 লিঙ্গ : মহিলা	ফটো উপলব্ধ	297	LCX2002095	নাম : সুদীপ ভৌমিক মায়ের নাম: অঞ্জলী ভৌমিক বাড়ির নং : n0051 বয়স : 40 লিঙ্গ : পুরুষ	ফটো উপলব্ধ
298	WB/40/188/015486	নাম : অজয় মণ্ডল পিতার নাম: অনিল মণ্ডল বাড়ির নং : n0046 বয়স : 53 লিঙ্গ : পুরুষ	ফটো উপলব্ধ	299	LCX2151439	নাম : ময়না মন্ডল স্বামীর নাম: অজয় মন্ডল বাড়ির নং : n0046 বয়স : 39 লিঙ্গ : মহিলা	ফটো উপলব্ধ	300	LCX1310523	নাম : বাসন্তী মন্ডল স্বামীর নাম: বিধান মন্ডল বাড়ির নং : n0049 বয়স : 46 লিঙ্গ : মহিলা	ফটো উপলব্ধ

301 নাম : স্বপন মণ্ডল পিতার নাম: যশ্টি মণ্ডল বাড়ির নং : n0050 বয়স : 59 লিঙ্গ : পুরুষ	WB/40/188/015295	302 নাম : বিনোদী মন্ডল স্বামীর নাম: স্বপন মন্ডল বাড়ির নং : n0050 বয়স : 47 লিঙ্গ : মহিলা	LCX1310507	303 নাম : তাপস মণ্ডল পিতার নাম: সুধীর মণ্ডল বাড়ির নং : n0052 বয়স : 57 লিঙ্গ : পুরুষ	NGB2634582
304 নাম : রূপালী মণ্ডল স্বামীর নাম: তাপস মণ্ডল বাড়ির নং : n0052 বয়স : 54 লিঙ্গ : মহিলা	WB/40/188/015201	305 নাম : বিক্রম মন্ডল পিতার নাম: তাপস মন্ডল বাড়ির নং : n0052 বয়স : 33 লিঙ্গ : পুরুষ	NGB1568427	306 নাম : জগদীশ মণ্ডল পিতার নাম: খোকন মণ্ডল বাড়ির নং : n0069 বয়স : 69 লিঙ্গ : পুরুষ	WB/40/188/015252
307 নাম : দীপঙ্কর মন্ডল পিতার নাম: সুবোধ মন্ডল বাড়ির নং : n0182 বয়স : 42 লিঙ্গ : পুরুষ	LCX1777473	308 নাম : সুপ্রিয়া মণ্ডল স্বামীর নাম: ভাস্কর মণ্ডল বাড়ির নং : n0182 বয়স : 37 লিঙ্গ : মহিলা	NGB0063206	309 নাম : নবকুমার মণ্ডল পিতার নাম: রঞ্জিত মণ্ডল বাড়ির নং : n0185 বয়স : 52 লিঙ্গ : পুরুষ	WB/40/188/015409
310 নাম : সুর্মিলা মন্ডল স্বামীর নাম: নবকুমার মন্ডল বাড়ির নং : n0185 বয়স : 46 লিঙ্গ : মহিলা	LCX1102243	311 নাম : শ্যামলী মণ্ডল স্বামীর নাম: বলাই মণ্ডল বাড়ির নং : n0187 বয়স : 54 লিঙ্গ : মহিলা	WB/40/188/015142	312 নাম : শ্রীমন্ত মন্ডল পিতার নাম: বলাই মন্ডল বাড়ির নং : n0187 বয়স : 35 লিঙ্গ : পুরুষ	NGB1268176
313 নাম : নিরেন মণ্ডল পিতার নাম: খোকন মণ্ডল বাড়ির নং : n0194 বয়স : 69 লিঙ্গ : পুরুষ	WB/40/188/015363	314 নাম : নিরব মন্ডল পিতার নাম: নিরেন মন্ডল বাড়ির নং : n0194 বয়স : 38 লিঙ্গ : পুরুষ	LCX2001964	315 নাম : নিমাই মণ্ডল পিতার নাম: সদানন্দ মণ্ডল বাড়ির নং : n0195 বয়স : 73 লিঙ্গ : পুরুষ	WB/40/188/015408
316 নাম : অলোক মন্ডল পিতার নাম: গোপাল মন্ডল বাড়ির নং : n0053 বয়স : 40 লিঙ্গ : পুরুষ	LCX1619691	317 নাম : রীতা মন্ডল স্বামীর নাম: গোরচাঁদ মন্ডল বাড়ির নং : n0053 বয়স : 35 লিঙ্গ : মহিলা	NGB1205756	318 নাম : রাধী মন্ডল স্বামীর নাম: গোলক মন্ডল বাড়ির নং : n0053 বয়স : 34 লিঙ্গ : মহিলা	NGB1568260
319 নাম : অলকা মণ্ডল স্বামীর নাম: সুধীর মণ্ডল বাড়ির নং : n0068 বয়স : 78 লিঙ্গ : মহিলা	WB/40/188/015312	320 নাম : সৃজিত মণ্ডল পিতার নাম: সুধীর মণ্ডল বাড়ির নং : n0068 বয়স : 55 লিঙ্গ : পুরুষ	WB/40/188/015092	321 নাম : মিঠুরানী মন্ডল স্বামীর নাম: সৃজিত মন্ডল বাড়ির নং : n0068 বয়স : 47 লিঙ্গ : মহিলা	LCX1603414
322 নাম : অয়ন মন্ডল পিতার নাম: অর্জুন কুমার মন্ডল বাড়ির নং : n0068 বয়স : 29 লিঙ্গ : পুরুষ	NGB1806728	323 নাম : ভাসারানী মণ্ডল স্বামীর নাম: অনিল মণ্ডল বাড়ির নং : n0089 বয়স : 66 লিঙ্গ : মহিলা	WB/40/188/015257	324 নাম : মহাদেব মন্ডল পিতার নাম: অনিল মন্ডল বাড়ির নং : n0089 বয়স : 46 লিঙ্গ : পুরুষ	LCX1310408
325 নাম : পূর্ণিমা মন্ডল স্বামীর নাম: মহাদেব মন্ডল বাড়ির নং : n0089 বয়স : 45 লিঙ্গ : মহিলা	LCX1619790	326 নাম : জয়দেব মন্ডল পিতার নাম: অনিল মন্ডল বাড়ির নং : n0089 বয়স : 44 লিঙ্গ : পুরুষ	LCX1311760	Q 327 নাম : শিপ্রা মন্ডল স্বামীর নাম: জয়দেব মন্ডল বাড়ির নং : বয়স : 32 লিঙ্গ : মহিলা	NGB1568377
328 নাম : সহদেব মন্ডল পিতার নাম: অনিল মন্ডল বাড়ির নং : n0089 বয়স : 37 লিঙ্গ : পুরুষ	NGB1268309	329 নাম : শান্ত মণ্ডল পিতার নাম: দেবেন মণ্ডল বাড়ির নং : n0159 বয়স : 73 লিঙ্গ : পুরুষ	WB/40/188/015340	330 নাম : তাপস মন্ডল পিতার নাম: শান্ত মন্ডল বাড়ির নং : n0159 বয়স : 42 লিঙ্গ : পুরুষ	LCX1777481

বিধানসভা নির্বাচনক্ষেত্রের নং, নাম : 191-বলাগড়
ভাগ নং, নাম : 1-শক্তিপুর নতুনচর কৃষ্ণবাটা

331 নাম : প্রজাপতি মণ্ডল স্বামীর নাম: গোরচাঁদ মণ্ডল বাড়ির নং : n0186 বয়স : 54 লিঙ্গ : মহিলা ফটো উপলব্ধ	WB/40/188/015141	332 নাম : মিলন মন্ডল পিতার নাম: গোরচাঁদ মন্ডল বাড়ির নং : n0186 বয়স : 40 লিঙ্গ : পুরুষ ফটো উপলব্ধ	LCX2001923	333 নাম : চিরঞ্জিত মন্ডল পিতার নাম: গোরচাঁদ মন্ডল বাড়ির নং : n0186 বয়স : 30 লিঙ্গ : পুরুষ ফটো উপলব্ধ	NGB1680115
334 নাম : উত্তম মণ্ডল পিতার নাম: সুবল মণ্ডল বাড়ির নং : n0040 বয়স : 53 লিঙ্গ : পুরুষ ফটো উপলব্ধ	WB/40/188/015511	335 নাম : চামেলী মন্ডল(বিশ্বাস) স্বামীর নাম: উতপল মন্ডল বাড়ির নং : n0040 বয়স : 47 লিঙ্গ : মহিলা ফটো উপলব্ধ	LCX2228757	336 নাম : রূপালী মন্ডল স্বামীর নাম: উত্তম মন্ডল বাড়ির নং : n0040 বয়স : 36 লিঙ্গ : মহিলা ফটো উপলব্ধ	NGB1205889
337 নাম : উজ্জল মণ্ডল পিতার নাম: সুবল মণ্ডল বাড়ির নং : n0042 বয়স : 56 লিঙ্গ : পুরুষ ফটো উপলব্ধ	WB/40/188/015549	338 নাম : সুনীতা মণ্ডল স্বামীর নাম: জগদীশ মণ্ডল বাড়ির নং : n0069 বয়স : 61 লিঙ্গ : মহিলা ফটো উপলব্ধ	WB/40/188/015148	339 নাম : মৃত্যঞ্জয় মন্ডল পিতার নাম: জগদীশ মন্ডল বাড়ির নং : n0069 বয়স : 40 লিঙ্গ : পুরুষ ফটো উপলব্ধ	LCX2151413
340 নাম : রানু মণ্ডল স্বামীর নাম: সুজিত মণ্ডল বাড়ির নং : n0076 বয়স : 71 লিঙ্গ : মহিলা ফটো উপলব্ধ	WB/40/188/015303	341 নাম : সুনীল মণ্ডল পিতার নাম: সুজিত মণ্ডল বাড়ির নং : n0076 বয়স : 49 লিঙ্গ : পুরুষ ফটো উপলব্ধ	WB/40/188/015258	342 নাম : জগন্নাথ মন্ডল পিতার নাম: সুজিত মন্ডল বাড়ির নং : n0076 বয়স : 43 লিঙ্গ : পুরুষ ফটো উপলব্ধ	NGB0063388
343 নাম : সুখেন মন্ডল পিতার নাম: সুজিত মন্ডল বাড়ির নং : n0076 বয়স : 41 লিঙ্গ : পুরুষ ফটো উপলব্ধ	LCX1619782	344 নাম : অসিত মণ্ডল পিতার নাম: অজিত মণ্ডল বাড়ির নং : n0077 বয়স : 53 লিঙ্গ : পুরুষ ফটো উপলব্ধ	WB/40/188/015093	345 নাম : বিপদ ভঞ্জন মন্ডল পিতার নাম: অজিত মন্ডল বাড়ির নং : n0077 বয়স : 45 লিঙ্গ : পুরুষ ফটো উপলব্ধ	LCX1603380
346 নাম : ময়না মন্ডল স্বামীর নাম: বিপদভঞ্জন মন্ডল বাড়ির নং : n0077 বয়স : 40 লিঙ্গ : মহিলা ফটো উপলব্ধ	LCX2228716	347 নাম : টুনি মন্ডল স্বামীর নাম: অসিত মন্ডল বাড়ির নং : n0077 বয়স : 40 লিঙ্গ : মহিলা ফটো উপলব্ধ	LCX2228666	348 নাম : অক্ষর মন্ডল পিতার নাম: অসিত মন্ডল বাড়ির নং : এন0077 বয়স : 21 লিঙ্গ : পুরুষ ফটো উপলব্ধ	NGB2536498
349 নাম : বিনয় মন্ডল পিতার নাম: বিপদ ভঞ্জন মন্ডল বাড়ির নং : এন0077 বয়স : 20 লিঙ্গ : পুরুষ ফটো উপলব্ধ	NGB2536472	350 নাম : সুন্দরী মণ্ডল স্বামীর নাম: বালক মণ্ডল বাড়ির নং : n0091 বয়স : 50 লিঙ্গ : মহিলা ফটো উপলব্ধ	WB/40/188/015349	351 নাম : কল্পনা মণ্ডল স্বামীর নাম: সুবোধ মণ্ডল বাড়ির নং : n0182 বয়স : 65 লিঙ্গ : মহিলা ফটো উপলব্ধ	LCX0066290
352 নাম : দীপক মণ্ডল পিতার নাম: নারায়ন মণ্ডল বাড়ির নং : n0092 বয়স : 48 লিঙ্গ : পুরুষ ফটো উপলব্ধ	LCX1101567	353 নাম : সুপ্রিয়া মন্ডল স্বামীর নাম: দীপক মন্ডল বাড়ির নং : n0092 বয়স : 31 লিঙ্গ : মহিলা ফটো উপলব্ধ	NGB1806538	354 নাম : রাজবালা মণ্ডল স্বামীর নাম: নিরাপদ মণ্ডল বাড়ির নং : n0093 বয়স : 76 লিঙ্গ : মহিলা ফটো উপলব্ধ	WB/40/188/015336
355 নাম : নগেন মণ্ডল পিতার নাম: নিরাপদ মণ্ডল বাড়ির নং : n0094 বয়স : 55 লিঙ্গ : পুরুষ ফটো উপলব্ধ	WB/40/188/015514	356 নাম : ডলি মন্ডল স্বামীর নাম: নগেন মন্ডল বাড়ির নং : n0094 বয়স : 45 লিঙ্গ : মহিলা ফটো উপলব্ধ	LCX1101617	357 নাম : মাধবী মণ্ডল স্বামীর নাম: দুলাল মণ্ডল বাড়ির নং : n0154 বয়স : 71 লিঙ্গ : মহিলা ফটো উপলব্ধ	WB/40/188/015333
358 নাম : দিলীপ মণ্ডল পিতার নাম: দুলাল মণ্ডল বাড়ির নং : n0154 বয়স : 55 লিঙ্গ : পুরুষ ফটো উপলব্ধ	WB/40/188/015478	359 নাম : শিবানী মণ্ডল স্বামীর নাম: দিলীপ মণ্ডল বাড়ির নং : n0154 বয়স : 52 লিঙ্গ : মহিলা ফটো উপলব্ধ	WB/40/188/015187	360 নাম : সঞ্জয় মণ্ডল পিতার নাম: দুলাল চন্দ্র মণ্ডল বাড়ির নং : n0154 বয়স : 44 লিঙ্গ : পুরুষ ফটো উপলব্ধ	WB/40/188/015435

বিধানসভা নির্বাচনক্ষেত্রের নং, নাম : 191-বলাগড়
ভাগ নং, নাম : 1-শক্তিপুর নতুনচর কৃষ্ণবাটা

361 নাম : প্রিয়াঙ্কা মন্ডল স্বামীর নাম: সঞ্জয় মন্ডল বাড়ির নং : n0154 বয়স : 32 লিঙ্গ : মহিলা	NGB1806686 ফটো উপলব্ধ	362 নাম : দ্বিজেন মন্ডল পিতার নাম: দিলীপ মন্ডল বাড়ির নং : n0154 বয়স : 29 লিঙ্গ : পুরুষ	NGB1806702 ফটো উপলব্ধ	363 নাম : তরুন মন্ডল পিতার নাম: বরেন্দ্র মন্ডল বাড়ির নং : n0161 বয়স : 61 লিঙ্গ : পুরুষ	WB/40/188/015430 ফটো উপলব্ধ
364 নাম : অনুকুল মন্ডল পিতার নাম: অজিত মন্ডল বাড়ির নং : n0162 বয়স : 55 লিঙ্গ : পুরুষ	WB/40/188/015026 ফটো উপলব্ধ	365 নাম : কল্পনা মন্ডল স্বামীর নাম: অনুকুল মন্ডল বাড়ির নং : n0162 বয়স : 51 লিঙ্গ : মহিলা	WB/40/188/015515 ফটো উপলব্ধ	366 নাম : সনাতন মন্ডল পিতার নাম: দেবেন্দ্র মন্ডল বাড়ির নং : n0181 বয়স : 61 লিঙ্গ : পুরুষ	WB/40/188/015289 ফটো উপলব্ধ
367 নাম : নবানী মন্ডল স্বামীর নাম: সনাতন মন্ডল বাড়ির নং : n0181 বয়স : 57 লিঙ্গ : মহিলা	WB/40/188/015058 ফটো উপলব্ধ	368 নাম : শুভঙ্কর মন্ডল পিতার নাম: সনাতন মন্ডল বাড়ির নং : n0181 বয়স : 38 লিঙ্গ : পুরুষ	LCX2228815 ফটো উপলব্ধ	369 নাম : সুবীর মন্ডল পিতার নাম: সনাতন মন্ডল বাড়ির নং : n0181 বয়স : 30 লিঙ্গ : পুরুষ	NGB1680214 ফটো উপলব্ধ
370 নাম : ভাস্কর মন্ডল পিতার নাম: সুবোধ মন্ডল বাড়ির নং : n0182 বয়স : 46 লিঙ্গ : পুরুষ	LCX1102045 ফটো উপলব্ধ	371 নাম : মালতী মন্ডল স্বামীর নাম: আনন্দ মন্ডল বাড়ির নং : n0021 বয়স : 65 লিঙ্গ : মহিলা	WB/40/188/015462 ফটো উপলব্ধ	372 নাম : শরৎ কুমার মন্ডল পিতার নাম: আনন্দ মন্ডল বাড়ির নং : n0021 বয়স : 47 লিঙ্গ : পুরুষ	LCX1619659 ফটো উপলব্ধ
373 নাম : সনৎ মন্ডল পিতার নাম: আনন্দ মন্ডল বাড়ির নং : n0021 বয়স : 42 লিঙ্গ : পুরুষ	LCX1621002 ফটো উপলব্ধ	374 নাম : গদাই মন্ডল পিতার নাম: সুবল মন্ডল বাড়ির নং : n0041 বয়স : 65 লিঙ্গ : পুরুষ	WB/40/188/015463 ফটো উপলব্ধ	375 নাম : মায়ী মন্ডল স্বামীর নাম: গদাই মন্ডল বাড়ির নং : n0041 বয়স : 56 লিঙ্গ : মহিলা	WB/40/188/015281 ফটো উপলব্ধ
376 নাম : জয়দেব মন্ডল পিতার নাম: গদাই মন্ডল বাড়ির নং : n0041 বয়স : 39 লিঙ্গ : পুরুষ	NGB1268341 ফটো উপলব্ধ	377 নাম : কুমা মন্ডল পিতার নাম: গদাই মন্ডল বাড়ির নং : n0041 বয়স : 36 লিঙ্গ : মহিলা	NGB1268390 ফটো উপলব্ধ	378 নাম : জয়ন্ত মন্ডল পিতার নাম: গদাই মন্ডল বাড়ির নং : n0041 বয়স : 32 লিঙ্গ : পুরুষ	NGB1568229 ফটো উপলব্ধ
379 নাম : গোপাল মন্ডল পিতার নাম: শিরিশ মন্ডল বাড়ির নং : n0053 বয়স : 76 লিঙ্গ : পুরুষ	WB/40/188/015015 ফটো উপলব্ধ	380 নাম : ইলা মন্ডল স্বামীর নাম: গোপাল মন্ডল বাড়ির নং : n0053 বয়স : 67 লিঙ্গ : মহিলা	WB/40/188/015374 ফটো উপলব্ধ	381 নাম : গোপাল মন্ডল পিতার নাম: গোপাল মন্ডল বাড়ির নং : n0053 বয়স : 50 লিঙ্গ : পুরুষ	WB/40/188/015440 ফটো উপলব্ধ
382 নাম : গোলোক মন্ডল পিতার নাম: গোপাল মন্ডল বাড়ির নং : n0053 বয়স : 46 লিঙ্গ : পুরুষ	LCX1101369 ফটো উপলব্ধ	383 নাম : পুলোক মন্ডল পিতার নাম: গোপাল মন্ডল বাড়ির নং : n0053 বয়স : 40 লিঙ্গ : পুরুষ	LCX2076669 ফটো উপলব্ধ	384 নাম : নিরঞ্জন মন্ডল পিতার নাম: নিমাই মন্ডল বাড়ির নং : n0195 বয়স : 38 লিঙ্গ : পুরুষ	LCX2001907 ফটো উপলব্ধ
385 নাম : আল্লা মন্ডল স্বামীর নাম: মিলন মন্ডল বাড়ির নং : n0186 বয়স : 45 লিঙ্গ : মহিলা	DDZ2845451 ফটো উপলব্ধ	386 নাম : সুসমা মন্ডল স্বামীর নাম: নারায়ন মন্ডল বাড়ির নং : n0092 বয়স : 76 লিঙ্গ : মহিলা	WB/40/188/015159 ফটো উপলব্ধ	387 নাম : জগদীশ মন্ডল মায়ের নাম: মাধবী মন্ডল বাড়ির নং : 154 বয়স : 40 লিঙ্গ : পুরুষ	LCX1619733 ফটো উপলব্ধ
388 নাম : রাহুল মন্ডল পিতার নাম: শম্ভু মন্ডল বাড়ির নং : n0159 বয়স : 29 লিঙ্গ : পুরুষ	NGB1883271 ফটো উপলব্ধ	389 নাম : অনিমা মন্ডল স্বামীর নাম: অলোক মন্ডল বাড়ির নং : n0053 বয়স : 31 লিঙ্গ : মহিলা	NGB1883107 ফটো উপলব্ধ	390 নাম : চন্দন সরকার পিতার নাম: ননীগোপাল সরকার বাড়ির নং : এন0053 বয়স : 20 লিঙ্গ : পুরুষ	NGB2540235 ফটো উপলব্ধ

391 নাম : সুমিত্রা মন্ডল স্বামীর নাম: বিক্রম মন্ডল বাড়ির নং : n0052 বয়স : 29 লিঙ্গ : মহিলা	NGB1883172 ফটো উপলব্ধ	392 নাম : রাজা মন্ডল পিতার নাম: নগেন মন্ডল বাড়ির নং : এন0094 বয়স : 22 লিঙ্গ : পুরুষ	NGB2417038 ফটো উপলব্ধ	393 নাম : বর্ণালী মণ্ডল স্বামীর নাম: জগদীশ মণ্ডল বাড়ির নং : - বয়স : 26 লিঙ্গ : মহিলা	NGB2115608 ফটো উপলব্ধ
394 নাম : সঙ্গীতা মণ্ডল স্বামীর নাম: রাজু মণ্ডল বাড়ির নং : - বয়স : 29 লিঙ্গ : মহিলা	XLL1952605 ফটো উপলব্ধ	395 নাম : রাজদীপ মন্ডল পিতার নাম: উৎপল মন্ডল বাড়ির নং : এন0040 বয়স : 22 লিঙ্গ : পুরুষ	NGB2417004 ফটো উপলব্ধ	396 নাম : সুদীপ মন্ডল পিতার নাম: উত্তম মন্ডল বাড়ির নং : এন0014 বয়স : 21 লিঙ্গ : পুরুষ	NGB2507556 ফটো উপলব্ধ
397 নাম : উমা প্রামাণিক পিতার নাম: শ্যামল প্রামাণিক বাড়ির নং : এন0052 বয়স : 24 লিঙ্গ : মহিলা	STB2395937 ফটো উপলব্ধ	398 নাম : পিঙ্কি মন্ডল স্বামীর নাম: অমিত মন্ডল বাড়ির নং : এন0009 বয়স : 29 লিঙ্গ : মহিলা	STB1763556 ফটো উপলব্ধ	399 নাম : সঞ্জিৎ মন্ডল পিতার নাম: জ্ঞানেন্দ্র মন্ডল বাড়ির নং : এন0010 বয়স : 44 লিঙ্গ : পুরুষ	NGB2433787 ফটো উপলব্ধ
400 নাম : অনুপমা পাণ্ডা পিতার নাম: দিবাকর পাণ্ডা বাড়ির নং : এন0052 বয়স : 34 লিঙ্গ : মহিলা	NEY1544071 ফটো উপলব্ধ	401 নাম : সুজাতা ভৌমিক (মন্ডল) স্বামীর নাম: সুদীপ ভৌমিক বাড়ির নং : n0051 বয়স : 32 লিঙ্গ : মহিলা	STB1524511 ফটো উপলব্ধ	402 নাম : তাপস কবিরাজ মায়ের নাম: কম্পনা কবিরাজ বাড়ির নং : এন0010 বয়স : 47 লিঙ্গ : পুরুষ	NGB2137214 ফটো উপলব্ধ
403 নাম : সুদীপ্ত সরকার পিতার নাম: নিবাস সরকার বাড়ির নং : এন0046 বয়স : 25 লিঙ্গ : পুরুষ	NGB2137297 ফটো উপলব্ধ	404 নাম : শুভঙ্কর সরকার পিতার নাম: দিলীপ সরকার বাড়ির নং : এন0006 বয়স : 27 লিঙ্গ : পুরুষ	NGB2137305 ফটো উপলব্ধ	405 নাম : সন্ধ্যা সাহা স্বামীর নাম: বিমল সাহা বাড়ির নং : n0048 বয়স : 42 লিঙ্গ : মহিলা	LCX2076529 ফটো উপলব্ধ
406 নাম : নারায়ন মন্ডল পিতার নাম: নবকুমার মন্ডল বাড়ির নং : n0185 বয়স : 29 লিঙ্গ : পুরুষ	NGB1883065 ফটো উপলব্ধ	407 নাম : বিজন মন্ডল পিতার নাম: নির্মল মন্ডল বাড়ির নং : এম0157 বয়স : 26 লিঙ্গ : পুরুষ	NGB2137602 ফটো উপলব্ধ	408 নাম : লক্ষী সরকার পিতার নাম: বিশ্বনাথ সরকার বাড়ির নং : এন0069 বয়স : 33 লিঙ্গ : মহিলা	NGB2138006 ফটো উপলব্ধ
409 নাম : অপর্ণা মণ্ডল স্বামীর নাম: সুবীর মণ্ডল বাড়ির নং : n0238 বয়স : 37 লিঙ্গ : মহিলা	SSA1406487 ফটো উপলব্ধ	410 নাম : বলাই মণ্ডল পিতার নাম: সদানন্দ মণ্ডল বাড়ির নং : n0187 বয়স : 71 লিঙ্গ : পুরুষ	NGB2301448 ফটো উপলব্ধ	411 নাম : সজল মণ্ডল পিতার নাম: নির্মল মণ্ডল বাড়ির নং : এন0048 বয়স : 24 লিঙ্গ : পুরুষ	NGB2363539 ফটো উপলব্ধ
412 নাম : গীতা মণ্ডল স্বামীর নাম: শুভঙ্কর মণ্ডল বাড়ির নং : এন0000 বয়স : 24 লিঙ্গ : মহিলা	NGB2351708 ফটো উপলব্ধ	413 নাম : আশীষ মন্ডল পিতার নাম: রমেন মন্ডল বাড়ির নং : এন0010 বয়স : 22 লিঙ্গ : পুরুষ	NGB2422111 ফটো উপলব্ধ	414 নাম : শ্যামালক্ষ্মী মন্ডল পিতার নাম: বিশ্বনাথ মন্ডল বাড়ির নং : এন0010 বয়স : 20 লিঙ্গ : মহিলা	NGB2539518 ফটো উপলব্ধ
415 নাম : সপ্তর্ষি মন্ডল পিতার নাম: অনুপাল মন্ডল বাড়ির নং : এন0002 বয়স : 21 লিঙ্গ : পুরুষ	NGB2499762 ফটো উপলব্ধ	416 নাম : রাজা মন্ডল পিতার নাম: সুজিত মন্ডল বাড়ির নং : এন0052 বয়স : 23 লিঙ্গ : পুরুষ	NGB2492890 ফটো উপলব্ধ	417 নাম : রাজু মন্ডল পিতার নাম: অজিত মন্ডল বাড়ির নং : n0009 বয়স : 33 লিঙ্গ : পুরুষ	NGB1480359 ফটো উপলব্ধ
418 নাম : সুনীতা মন্ডল স্বামীর নাম: দ্বিজেন মন্ডল বাড়ির নং : - বয়স : 28 লিঙ্গ : মহিলা	NGB2246783 ফটো উপলব্ধ	419 নাম : সমীর মন্ডল পিতার নাম: স্বপন মন্ডল বাড়ির নং : 050 বয়স : 24 লিঙ্গ : পুরুষ	NGB2248466 ফটো উপলব্ধ	420 নাম : সুবীর মন্ডল পিতার নাম: মধুসূদন মন্ডল বাড়ির নং : এন0220 বয়স : 25 লিঙ্গ : পুরুষ	NGB2184166 ফটো উপলব্ধ

421	NGB2099802	নাম : স্নেহাশীষ মন্ডল পিতার নাম : উজ্জ্বল মন্ডল বাড়ির নং : n0243 বয়স : 26 লিঙ্গ : পুরুষ	ফটো উপলব্ধ	422	NGB2137222	নাম : সম্পা সরকার স্বামীর নাম : উত্তম সরকার বাড়ির নং : এন0013 বয়স : 30 লিঙ্গ : মহিলা	ফটো উপলব্ধ	423	NGB2115616	নাম : রূপা মন্ডল পিতার নাম : শ্যামল মন্ডল বাড়ির নং : এন0000 বয়স : 25 লিঙ্গ : মহিলা	ফটো উপলব্ধ
424	NGB2099778	নাম : বিক্রম মন্ডল পিতার নাম : বিধান মন্ডল বাড়ির নং : n0237 বয়স : 26 লিঙ্গ : পুরুষ	ফটো উপলব্ধ	425	NGB1256668	নাম : চাঁদ মোহন মন্ডল পিতার নাম : উপানন্দ মন্ডল বাড়ির নং : n0013 বয়স : 39 লিঙ্গ : পুরুষ	ফটো উপলব্ধ	426	NGB1806637	নাম : দীপিকা মন্ডল স্বামীর নাম : চাঁদমোহন মন্ডল বাড়ির নং : n0013 বয়স : 32 লিঙ্গ : মহিলা	ফটো উপলব্ধ
427	NGB1568336	নাম : সুভেন্দু বিশ্বাস পিতার নাম : স্বপন বিশ্বাস বাড়ির নং : n0013 বয়স : 31 লিঙ্গ : পুরুষ	ফটো উপলব্ধ	428	NGB1268226	নাম : সুবীর মন্ডল পিতার নাম : সুনীল মন্ডল বাড়ির নং : n0207 বয়স : 34 লিঙ্গ : পুরুষ	ফটো উপলব্ধ	429	NGB2099877	নাম : সুচিত্রা মন্ডল (দাস) স্বামীর নাম : ভরত মন্ডল বাড়ির নং : n0251 বয়স : 45 লিঙ্গ : মহিলা	ফটো উপলব্ধ
430	LCX1606235	নাম : বাসুদেব শর্মা পিতার নাম : দুলাল শর্মা বাড়ির নং : n0214 বয়স : 45 লিঙ্গ : পুরুষ	ফটো উপলব্ধ	431	LCX1102862	নাম : আরতী শর্মা স্বামীর নাম : দুলাল শর্মা বাড়ির নং : n0202 বয়স : 76 লিঙ্গ : মহিলা	ফটো উপলব্ধ	432	LCX0017632	নাম : শক্তনাথ শর্মা মায়ের নাম : আরতী শর্মা বাড়ির নং : n0203 বয়স : 54 লিঙ্গ : পুরুষ	ফটো উপলব্ধ
433	NGB1397991	নাম : টুম্পা শর্মা স্বামীর নাম : শক্ত শর্মা বাড়ির নং : n0203 বয়স : 41 লিঙ্গ : মহিলা	ফটো উপলব্ধ	434	WB/40/188/015175	নাম : অঞ্জলী সরকার স্বামীর নাম : গৌরাঙ্গ সরকার বাড়ির নং : n0001 বয়স : 76 লিঙ্গ : মহিলা	ফটো উপলব্ধ	435	WB/40/188/015194	নাম : বীরবল সরকার পিতার নাম : গৌরাঙ্গ সরকার বাড়ির নং : n0001 বয়স : 61 লিঙ্গ : পুরুষ	ফটো উপলব্ধ
436	WB/40/188/015327	নাম : লক্ষী সরকার স্বামীর নাম : বীরবল সরকার বাড়ির নং : n0001 বয়স : 57 লিঙ্গ : মহিলা	ফটো উপলব্ধ	437	NGB1268267	নাম : শ্রীবাস সরকার পিতার নাম : সুভাষ সরকার বাড়ির নং : n0019 বয়স : 42 লিঙ্গ : পুরুষ	ফটো উপলব্ধ	438	WB/40/188/015434	নাম : নিবাস সরকার পিতার নাম : সুবল সরকার বাড়ির নং : n0020 বয়স : 50 লিঙ্গ : পুরুষ	ফটো উপলব্ধ
439	WB/40/188/027167	নাম : ববিতা সরকার স্বামীর নাম : নিবাস সরকার বাড়ির নং : n0020 বয়স : 49 লিঙ্গ : মহিলা	ফটো উপলব্ধ	440	WB/40/188/015389	নাম : বিন্দুরানী সরকার স্বামীর নাম : বৈদ্যনাথ সরকার বাড়ির নং : n0022 বয়স : 68 লিঙ্গ : মহিলা	ফটো উপলব্ধ	441	WB/40/188/015424	নাম : বিপুল সরকার পিতার নাম : বৈদ্যনাথ সরকার বাড়ির নং : n0022 বয়স : 49 লিঙ্গ : পুরুষ	ফটো উপলব্ধ
442	LCX1311661	নাম : শঙ্করী সরকার স্বামীর নাম : বিপুল সরকার বাড়ির নং : n0022 বয়স : 47 লিঙ্গ : মহিলা	ফটো উপলব্ধ	443	NGB1568278	নাম : প্রদীপ সরকার পিতার নাম : বাধুগরাম সরকার বাড়ির নং : n0099 বয়স : 36 লিঙ্গ : পুরুষ	ফটো উপলব্ধ	444	NGB0064923	নাম : নুপেন সরকার পিতার নাম : সুবল সরকার বাড়ির নং : n0102 বয়স : 42 লিঙ্গ : পুরুষ	ফটো উপলব্ধ
445	LCX1621044	নাম : সূজন সরকার মায়ের নাম : রেনুবালা সরকার বাড়ির নং : n0102 বয়স : 40 লিঙ্গ : পুরুষ	ফটো উপলব্ধ	446	WB/40/188/015474	নাম : মোহন সরকার পিতার নাম : তারাপদ সরকার বাড়ির নং : n0103 বয়স : 66 লিঙ্গ : পুরুষ	ফটো উপলব্ধ	447	WB/40/188/015249	নাম : সান্তনা সরকার স্বামীর নাম : মোহন সরকার বাড়ির নং : n0103 বয়স : 53 লিঙ্গ : মহিলা	ফটো উপলব্ধ
448	WB/40/188/015439	নাম : রতন সরকার পিতার নাম : তারাপদ সরকার বাড়ির নং : n0104 বয়স : 71 লিঙ্গ : পুরুষ	ফটো উপলব্ধ	449	WB/40/188/015354	নাম : ভারতী সরকার স্বামীর নাম : রতন সরকার বাড়ির নং : n0104 বয়স : 61 লিঙ্গ : মহিলা	ফটো উপলব্ধ	450	LCX2002012	নাম : শুভঙ্কর সরকার পিতার নাম : রতন সরকার বাড়ির নং : n0104 বয়স : 38 লিঙ্গ : পুরুষ	ফটো উপলব্ধ

451 নাম : সুপ্রিয়া সরকার স্বামীর নাম: শুভঙ্কর সরকার বাড়ির নং : n0104 বয়স : 29 লিঙ্গ : মহিলা	NGB1806603 ফটো উপলব্ধ	452 নাম : নিরাপদ সরকার পিতার নাম: তারাপদ সরকার বাড়ির নং : n0105 বয়স : 81 লিঙ্গ : পুরুষ	WB/40/188/015457 ফটো উপলব্ধ	453 নাম : মেনকা সরকার স্বামীর নাম: নিরাপদ সরকার বাড়ির নং : n0105 বয়স : 66 লিঙ্গ : মহিলা	WB/40/188/015121 ফটো উপলব্ধ
454 নাম : ইন্দ্রজিৎ সরকার পিতার নাম: নিরাপদ সরকার বাড়ির নং : n0105 বয়স : 44 লিঙ্গ : পুরুষ	LCX1310960 ফটো উপলব্ধ	455 নাম : চায়না সরকার মায়ের নাম: দীপা সরকার বাড়ির নং : n0109 বয়স : 43 লিঙ্গ : মহিলা	LCX1619865 ফটো উপলব্ধ	456 নাম : অর্জুন কুমার মণ্ডল পিতার নাম: নগেন্দ্র মণ্ডল বাড়ির নং : n0043 বয়স : 66 লিঙ্গ : পুরুষ	WB/40/188/015260 ফটো উপলব্ধ
457 নাম : লক্ষ্মীরানী মণ্ডল স্বামীর নাম: অর্জুনকুমার মণ্ডল বাড়ির নং : n0043 বয়স : 49 লিঙ্গ : মহিলা	LCX1311307 ফটো উপলব্ধ	458 নাম : রিপু সরকার স্বামীর নাম: বাধ্ণরাম সরকার বাড়ির নং : n0099 বয়স : 55 লিঙ্গ : মহিলা	WB/40/188/015147 ফটো উপলব্ধ	459 নাম : রুপা সরকার স্বামীর নাম: দীনবন্ধু সরকার বাড়ির নং : n0098 বয়স : 34 লিঙ্গ : মহিলা	NGB1480250 ফটো উপলব্ধ
460 নাম : দীনবন্ধু সরকার পিতার নাম: গুরুপদ সরকার বাড়ির নং : n0098 বয়স : 36 লিঙ্গ : পুরুষ	NGB1205897 ফটো উপলব্ধ	461 নাম : বিপুল সরকার পিতার নাম: গুরুপদ সরকার বাড়ির নং : n0098 বয়স : 42 লিঙ্গ : পুরুষ	LCX1777549 ফটো উপলব্ধ	462 নাম : বিধান সরকার পিতার নাম: বিমল সরকার বাড়ির নং : n0097 বয়স : 29 লিঙ্গ : পুরুষ	NGB1806710 ফটো উপলব্ধ
463 নাম : শিখা সরকার স্বামীর নাম: বিমল সরকার বাড়ির নং : n0097 বয়স : 49 লিঙ্গ : মহিলা	WB/40/188/015506 ফটো উপলব্ধ	464 নাম : বিমল সরকার পিতার নাম: তারাপদ সরকার বাড়ির নং : n0097 বয়স : 53 লিঙ্গ : পুরুষ	WB/40/188/015010 ফটো উপলব্ধ	465 নাম : অমল সরকার পিতার নাম: শ্যামল সরকার বাড়ির নং : n0096 বয়স : 30 লিঙ্গ : পুরুষ	NGB1680255 ফটো উপলব্ধ
466 নাম : কাজল সরকার স্বামীর নাম: শ্যামল সরকার বাড়ির নং : n0096 বয়স : 54 লিঙ্গ : মহিলা	WB/40/188/015505 ফটো উপলব্ধ	467 নাম : শ্যামল সরকার পিতার নাম: তারাপদ সরকার বাড়ির নং : n0096 বয়স : 61 লিঙ্গ : পুরুষ	WB/40/188/015444 ফটো উপলব্ধ	468 নাম : প্রলয় সরকার পিতার নাম: পরিতোষ সরকার বাড়ির নং : n0095 বয়স : 29 লিঙ্গ : পুরুষ	NGB1806504 ফটো উপলব্ধ
469 নাম : ফুলেশ্বরী সরকার স্বামীর নাম: পরিতোষ সরকার বাড়ির নং : n0095 বয়স : 51 লিঙ্গ : মহিলা	WB/40/188/015087 ফটো উপলব্ধ	470 নাম : মহালয় সরকার পিতার নাম: কালীপদ সরকার বাড়ির নং : n0112 বয়স : 54 লিঙ্গ : পুরুষ	WB/40/188/015064 ফটো উপলব্ধ	471 নাম : সতীরানী সরকার স্বামীর নাম: মহালয় সরকার বাড়ির নং : n0112 বয়স : 50 লিঙ্গ : মহিলা	WB/40/188/015243 ফটো উপলব্ধ
472 নাম : সাধু সরকার পিতার নাম: মহালয় সরকার বাড়ির নং : n0112 বয়স : 32 লিঙ্গ : পুরুষ	NGB1568450 ফটো উপলব্ধ	473 নাম : পঙ্কজ সরকার পিতার নাম: কালীপদ সরকার বাড়ির নং : n0112 বয়স : 53 লিঙ্গ : পুরুষ	NGB1268424 ফটো উপলব্ধ	474 নাম : বিশ্বনাথ সরকার পিতার নাম: ভজহারি সরকার বাড়ির নং : n0114 বয়স : 61 লিঙ্গ : পুরুষ	WB/40/188/015512 ফটো উপলব্ধ
475 নাম : কল্যাণী সরকার স্বামীর নাম: বিশ্বনাথ সরকার বাড়ির নং : n0114 বয়স : 56 লিঙ্গ : মহিলা	WB/40/188/015160 ফটো উপলব্ধ	476 নাম : পঞ্চানন সরকার পিতার নাম: কানাইলাল সরকার বাড়ির নং : n0115 বয়স : 72 লিঙ্গ : পুরুষ	WB/40/188/015377 ফটো উপলব্ধ	477 নাম : কল্যাণী সরকার স্বামীর নাম: পঞ্চানন সরকার বাড়ির নং : n0115 বয়স : 67 লিঙ্গ : মহিলা	WB/40/188/015301 ফটো উপলব্ধ
478 নাম : সুকদেব সরকার পিতার নাম: পঞ্চানন সরকার বাড়ির নং : n0115 বয়স : 47 লিঙ্গ : পুরুষ	LCX1102367 ফটো উপলব্ধ	479 নাম : বসুদেব সরকার পিতার নাম: পঞ্চানন সরকার বাড়ির নং : n0115 বয়স : 46 লিঙ্গ : পুরুষ	LCX1102433 ফটো উপলব্ধ	480 নাম : ভাস্কর সরকার পিতার নাম: পঞ্চানন সরকার বাড়ির নং : n0115 বয়স : 38 লিঙ্গ : পুরুষ	NGB1205863 ফটো উপলব্ধ

481 নাম : অর্চনা সরকার স্বামীর নাম : গুরুদেব সরকার বাড়ির নং : n0115 বয়স : 39 লিঙ্গ : মহিলা	NGB1205772 ফটো উপলব্ধ	482 নাম : রিজ্জা সরকার স্বামীর নাম : বদিউদেব সরকার বাড়ির নং : n0115 বয়স : 36 লিঙ্গ : মহিলা	NGB1806587 ফটো উপলব্ধ	483 নাম : উজ্জল সরকার পিতার নাম : অতুল সরকার বাড়ির নং : n0122 বয়স : 56 লিঙ্গ : পুরুষ	WB/40/188/015378 ফটো উপলব্ধ
484 নাম : সাধনা সরকার স্বামীর নাম : উজ্জল সরকার বাড়ির নং : n0122 বয়স : 52 লিঙ্গ : মহিলা	WB/12/078/579284 ফটো উপলব্ধ	485 নাম : প্রদীপ সরকার পিতার নাম : উপানন্দ সরকার বাড়ির নং : n0075 বয়স : 43 লিঙ্গ : পুরুষ	LCX1311570 ফটো উপলব্ধ	486 নাম : ফুলন সরকার স্বামীর নাম : প্রদীপ সরকার বাড়ির নং : n0075 বয়স : 38 লিঙ্গ : মহিলা	LCX2151546 ফটো উপলব্ধ
487 নাম : পরিতোষ সরকার পিতার নাম : রামেন্দ্র সরকার বাড়ির নং : n0095 বয়স : 56 লিঙ্গ : পুরুষ	WB/40/188/015470 ফটো উপলব্ধ	488 নাম : প্রদীপ সরকার পিতার নাম : গৌরাজ সরকার বাড়ির নং : n0001 বয়স : 51 লিঙ্গ : পুরুষ	WB/40/188/015290 ফটো উপলব্ধ	489 নাম : বিনাপানী সরকার স্বামীর নাম : গুণিনাথ সরকার বাড়ির নং : n0002 বয়স : 86 লিঙ্গ : মহিলা	WB/40/188/015401 ফটো উপলব্ধ
490 নাম : বনোলা সরকার স্বামীর নাম : কমল সরকার বাড়ির নং : n0002 বয়স : 47 লিঙ্গ : মহিলা	LCX1101377 ফটো উপলব্ধ	491 নাম : সুরেশ সরকার পিতার নাম : নিতাই সরকার বাড়ির নং : n0004 বয়স : 57 লিঙ্গ : পুরুষ	WB/40/188/027472 ফটো উপলব্ধ	492 নাম : পারুলবালা সরকার স্বামীর নাম : সুরেশ সরকার বাড়ির নং : n0004 বয়স : 51 লিঙ্গ : মহিলা	WB/40/188/027381 ফটো উপলব্ধ
493 নাম : প্রসেন সরকার পিতার নাম : গৌর সরকার বাড়ির নং : n0005 বয়স : 63 লিঙ্গ : পুরুষ	WB/40/188/015432 ফটো উপলব্ধ	494 নাম : মালতী সরকার স্বামীর নাম : প্রসেন সরকার বাড়ির নং : n0005 বয়স : 50 লিঙ্গ : মহিলা	WB/40/188/015305 ফটো উপলব্ধ	495 নাম : মহাদেব সরকার পিতার নাম : নিমাই সরকার বাড়ির নং : n0011 বয়স : 56 লিঙ্গ : পুরুষ	WB/40/188/015436 ফটো উপলব্ধ
496 নাম : রেখা সরকার স্বামীর নাম : মহাদেব সরকার বাড়ির নং : n0011 বয়স : 51 লিঙ্গ : মহিলা	WB/40/188/015360 ফটো উপলব্ধ	497 নাম : বিশুজীৎ সরকার পিতার নাম : মহাদেব সরকার বাড়ির নং : n0011 বয়স : 35 লিঙ্গ : পুরুষ	NGB1268234 ফটো উপলব্ধ	498 নাম : তপন সরকার পিতার নাম : সন্তোষ সরকার বাড়ির নং : n0012 বয়স : 61 লিঙ্গ : পুরুষ	WB/40/188/015153 ফটো উপলব্ধ
499 নাম : তিলকা সরকার স্বামীর নাম : তপন সরকার বাড়ির নং : n0012 বয়স : 53 লিঙ্গ : মহিলা	WB/40/188/015108 ফটো উপলব্ধ	500 নাম : ভবেশ সরকার পিতার নাম : গৌর সরকার বাড়ির নং : n0015 বয়স : 60 লিঙ্গ : পুরুষ	WB/40/188/015009 ফটো উপলব্ধ	501 নাম : দিপালী সরকার স্বামীর নাম : ভবেশ সরকার বাড়ির নং : n0015 বয়স : 57 লিঙ্গ : মহিলা	WB/40/188/015053 ফটো উপলব্ধ
502 নাম : অজিত সরকার পিতার নাম : শ্রীদাম সরকার বাড়ির নং : n0016 বয়স : 60 লিঙ্গ : পুরুষ	WB/40/188/015338 ফটো উপলব্ধ	503 নাম : নীলারানী সরকার স্বামীর নাম : অজিত সরকার বাড়ির নং : n0016 বয়স : 54 লিঙ্গ : মহিলা	LCX1310572 ফটো উপলব্ধ	504 নাম : সঞ্জিত সরকার পিতার নাম : শ্রীদাম সরকার বাড়ির নং : n0017 বয়স : 54 লিঙ্গ : পুরুষ	WB/40/188/015433 ফটো উপলব্ধ
505 নাম : লতিকা সরকার স্বামীর নাম : সঞ্জিত সরকার বাড়ির নং : n0017 বয়স : 49 লিঙ্গ : মহিলা	WB/40/188/015532 ফটো উপলব্ধ	506 নাম : দুর্গারানী সরকার স্বামীর নাম : শ্রীদাম সরকার বাড়ির নং : n0018 বয়স : 85 লিঙ্গ : মহিলা	WB/40/188/015241 ফটো উপলব্ধ	507 নাম : সুভাষ সরকার পিতার নাম : সুবল সরকার বাড়ির নং : n0019 বয়স : 71 লিঙ্গ : পুরুষ	WB/40/188/015501 ফটো উপলব্ধ
508 নাম : কাকলী সরকার পিতার নাম : সুকুমার সরকার বাড়ির নং : n0245 বয়স : 32 লিঙ্গ : মহিলা	NGB2099828 ফটো উপলব্ধ	509 নাম : সুরোজিৎ সরকার পিতার নাম : সঞ্জিত সরকার বাড়ির নং : n0017 বয়স : 30 লিঙ্গ : পুরুষ	NGB1883180 ফটো উপলব্ধ	510 নাম : সুরোজিৎ সরকার পিতার নাম : অজিত সরকার বাড়ির নং : n0016 বয়স : 29 লিঙ্গ : পুরুষ	NGB1883198 ফটো উপলব্ধ

511 নাম : সঞ্জয় সরকার পিতার নাম: অজিত সরকার বাড়ির নং : n0016 বয়স : 31 লিঙ্গ : পুরুষ	NGB1883206 ফটো উপলব্ধ	512 নাম : সুকান্ত সরকার পিতার নাম: বাধুগরাম সরকার বাড়ির নং : n0099 বয়স : 30 লিঙ্গ : পুরুষ	NGB1883214 ফটো উপলব্ধ	513 নাম : প্রহ্লাদ সরকার পিতার নাম: পঙ্কজ সরকার বাড়ির নং : n0112 বয়স : 30 লিঙ্গ : পুরুষ	NGB1883248 ফটো উপলব্ধ
514 নাম : সুব্রত সরকার পিতার নাম: ভবেশ সরকার বাড়ির নং : n0033 বয়স : 30 লিঙ্গ : পুরুষ	NGB1883255 ফটো উপলব্ধ	515 নাম : বাপি সরকার পিতার নাম: উজ্জ্বল সরকার বাড়ির নং : n0122 বয়স : 29 লিঙ্গ : পুরুষ	NGB1883289 ফটো উপলব্ধ	516 নাম : ফুলটুসি সরকার স্বামীর নাম: বিদ্যুৎ সরকার বাড়ির নং : n0173 বয়স : 33 লিঙ্গ : মহিলা	NGB1883149 ফটো উপলব্ধ
517 নাম : বিপ্লব সরকার পিতার নাম: দিলীপ সরকার বাড়ির নং : n0023 বয়স : 30 লিঙ্গ : পুরুষ	NGB1883156 ফটো উপলব্ধ	518 নাম : রুপা সরকার (বাগ) স্বামীর নাম: অমিত সরকার বাড়ির নং : n0035 বয়স : 35 লিঙ্গ : মহিলা	NGB1883347 ফটো উপলব্ধ	519 নাম : দীপা সরকার স্বামীর নাম: নৃপেন সরকার বাড়ির নং : n0102 বয়স : 35 লিঙ্গ : মহিলা	STB1244714 ফটো উপলব্ধ
520 নাম : সরস্বতী সরকার স্বামীর নাম: বিশ্বজিৎ সরকার বাড়ির নং : n0110 বয়স : 40 লিঙ্গ : মহিলা	NGB1883313 ফটো উপলব্ধ	521 নাম : বিশ্বজিৎ সরকার পিতার নাম: অবনী সরকার বাড়ির নং : n0239 বয়স : 26 লিঙ্গ : পুরুষ	NGB2099786 ফটো উপলব্ধ	522 নাম : ভাস্কর সরকার পিতার নাম: সমর সরকার বাড়ির নং : n0143 বয়স : 34 লিঙ্গ : পুরুষ	NGB2040749 ফটো উপলব্ধ
523 নাম : বাসুদেব সরকার পিতার নাম: রতন সরকার বাড়ির নং : n0178 বয়স : 30 লিঙ্গ : পুরুষ	NGB1883081 ফটো উপলব্ধ	524 নাম : পিন্টু সরকার পিতার নাম: মনু সরকার বাড়ির নং : n0180 বয়স : 33 লিঙ্গ : পুরুষ	NGB1883099 ফটো উপলব্ধ	525 নাম : সুস্মিতা সরকার স্বামীর নাম: প্রদীপ সরকার বাড়ির নং : n0254 বয়স : 29 লিঙ্গ : মহিলা	NGB2099901 ফটো উপলব্ধ
526 নাম : শ্যামল সরকার পিতার নাম: গনপতি সরকার বাড়ির নং : n0163 বয়স : 40 লিঙ্গ : পুরুষ	LCX1619907 ফটো উপলব্ধ	527 নাম : সুনীল সরকার পিতার নাম: পূর্ণ সরকার বাড়ির নং : n0164 বয়স : 73 লিঙ্গ : পুরুষ	WB/40/188/015028 ফটো উপলব্ধ	528 নাম : শোভন সরকার পিতার নাম: শুধাস্কর সরকার বাড়ির নং : n0177 বয়স : 27 লিঙ্গ : পুরুষ	NGB2040756 ফটো উপলব্ধ
529 নাম : রতন সরকার পিতার নাম: তপন সরকার বাড়ির নং : n0012 বয়স : 29 লিঙ্গ : পুরুষ	NGB1970417 ফটো উপলব্ধ	530 নাম : সৌরভ সরকার পিতার নাম: সুরেশ সরকার বাড়ির নং : n0004 বয়স : 27 লিঙ্গ : পুরুষ	NGB1985795 ফটো উপলব্ধ	531 নাম : পায়েল সরকার পিতার নাম: দীপেশ সরকার বাড়ির নং : n0030 বয়স : 27 লিঙ্গ : মহিলা	NGB1985845 ফটো উপলব্ধ
532 নাম : নমিতা সরকার স্বামীর নাম: শ্যামল সরকার বাড়ির নং : n0163 বয়স : 34 লিঙ্গ : মহিলা	NGB1985852 ফটো উপলব্ধ	533 নাম : মিলন সরকার পিতার নাম: ভুল সরকার বাড়ির নং : n0024 বয়স : 27 লিঙ্গ : পুরুষ	NGB1985860 ফটো উপলব্ধ	534 নাম : প্রনব সরকার পিতার নাম: বীরবল সরকার বাড়ির নং : n0001 বয়স : 29 লিঙ্গ : পুরুষ	NGB1985878 ফটো উপলব্ধ
535 নাম : মৌসুমী সরকার পিতার নাম: নিরব সরকার বাড়ির নং : n0150 বয়স : 27 লিঙ্গ : মহিলা	NGB1985894 ফটো উপলব্ধ	536 নাম : অভিজিৎ সরকার পিতার নাম: অজিত সরকার বাড়ির নং : n0174 বয়স : 30 লিঙ্গ : পুরুষ	NGB1985902 ফটো উপলব্ধ	537 নাম : দেবব্রত সরকার পিতার নাম: সমর সরকার বাড়ির নং : n0216 বয়স : 28 লিঙ্গ : পুরুষ	NGB1985910 ফটো উপলব্ধ
538 নাম : দীপঙ্কর সরকার পিতার নাম: সুদেব সরকার বাড়ির নং : n0147 বয়স : 27 লিঙ্গ : পুরুষ	NGB1985936 ফটো উপলব্ধ	539 নাম : অঞ্জলী সরকার স্বামীর নাম: সুনীল সরকার বাড়ির নং : n0164 বয়স : 58 লিঙ্গ : মহিলা	WB/40/188/015173 ফটো উপলব্ধ	540 নাম : নীলেশ সরকার পিতার নাম: সুনীল সরকার বাড়ির নং : n0164 বয়স : 43 লিঙ্গ : পুরুষ	LCX1777556 ফটো উপলব্ধ

541 নাম : মদন সরকার পিতার নাম: পূর্ণ সরকার বাড়ির নং : n0165 বয়স : 54 লিঙ্গ : পুরুষ ফটো উপলব্ধ	WB/40/188/015021	542 নাম : বিশাখা সরকার স্বামীর নাম: মদন সরকার বাড়ির নং : n0165 বয়স : 51 লিঙ্গ : মহিলা ফটো উপলব্ধ	WB/40/188/015207	543 নাম : মানিক সরকার পিতার নাম: মদন সরকার বাড়ির নং : n0165 বয়স : 30 লিঙ্গ : পুরুষ ফটো উপলব্ধ	NGB1680305
544 নাম : বিশ্বনাথ সরকার পিতার নাম: পূর্ণ সরকার বাড়ির নং : n0166 বয়স : 56 লিঙ্গ : পুরুষ ফটো উপলব্ধ	WB/40/188/015126	545 নাম : সন্ধ্যারানী সরকার স্বামীর নাম: বিশ্বনাথ সরকার বাড়ির নং : n0166 বয়স : 51 লিঙ্গ : মহিলা ফটো উপলব্ধ	WB/40/188/015172	546 নাম : সোমাস্রী সরকার পিতার নাম: বিশ্বনাথ সরকার বাড়ির নং : n0166 বয়স : 30 লিঙ্গ : মহিলা ফটো উপলব্ধ	NGB1680149
547 নাম : মিনতী সরকার স্বামীর নাম: নিমাই সরকার বাড়ির নং : n0167 বয়স : 90 লিঙ্গ : মহিলা ফটো উপলব্ধ	WB/40/188/015322	548 নাম : সবিতা সরকার স্বামীর নাম: সুজিত সরকার বাড়ির নং : n0167 বয়স : 73 লিঙ্গ : মহিলা ফটো উপলব্ধ	WB/40/188/015200	549 নাম : অজিত সরকার পিতার নাম: সুজিত সরকার বাড়ির নং : n0167 বয়স : 40 লিঙ্গ : পুরুষ ফটো উপলব্ধ	LCX2001816
550 নাম : রাসুবালা সরকার স্বামীর নাম: ননীগোপাল সরকার বাড়ির নং : n0168 বয়স : 77 লিঙ্গ : মহিলা ফটো উপলব্ধ	WB/40/188/015266	551 নাম : শঙ্কর সরকার পিতার নাম: ননীগোপাল সরকার বাড়ির নং : n0168 বয়স : 55 লিঙ্গ : পুরুষ ফটো উপলব্ধ	WB/40/188/015045	552 নাম : লক্ষ্মী সরকার স্বামীর নাম: শঙ্কর সরকার বাড়ির নং : n0168 বয়স : 49 লিঙ্গ : মহিলা ফটো উপলব্ধ	WB/40/188/015267
553 নাম : সুফল সরকার পিতার নাম: ননীগোপাল সরকার বাড়ির নং : n0168 বয়স : 50 লিঙ্গ : পুরুষ ফটো উপলব্ধ	LCX1777523	554 নাম : কাকলী সরকার স্বামীর নাম: সুফল সরকার বাড়ির নং : n0168 বয়স : 37 লিঙ্গ : মহিলা ফটো উপলব্ধ	NGB1268572	555 নাম : সিদ্ধা সরকার পিতার নাম: সৌরভ সরকার বাড়ির নং : এন000 বয়স : 24 লিঙ্গ : মহিলা ফটো উপলব্ধ	NGB2540409
556 নাম : অঙ্কুর সরকার পিতার নাম: সুফল সরকার বাড়ির নং : এন0168 বয়স : 20 লিঙ্গ : পুরুষ ফটো উপলব্ধ	NGB2540367	557 নাম : টিকু সরকার স্বামীর নাম: সুব্রত সরকার বাড়ির নং : n0169 বয়স : 38 লিঙ্গ : মহিলা ফটো উপলব্ধ	LCX2228724	558 নাম : অমৃত সরকার পিতার নাম: সুকুমার সরকার বাড়ির নং : n0169 বয়স : 40 লিঙ্গ : পুরুষ ফটো উপলব্ধ	LCX2001840
559 নাম : সমর সরকার পিতার নাম: সুকুমার সরকার বাড়ির নং : n0169 বয়স : 38 লিঙ্গ : পুরুষ ফটো উপলব্ধ	NGB0064634	560 নাম : মৌ সরকার পিতার নাম: মদন সরকার বাড়ির নং : n0249 বয়স : 29 লিঙ্গ : মহিলা ফটো উপলব্ধ	NGB2099851	561 নাম : আকাশ সরকার পিতার নাম: নির্মল সরকার বাড়ির নং : n0250 বয়স : 26 লিঙ্গ : পুরুষ ফটো উপলব্ধ	NGB2099869
562 নাম : জয়ন্তী সরকার স্বামীর নাম: দিলীপ সরকার বাড়ির নং : n0209 বয়স : 48 লিঙ্গ : মহিলা ফটো উপলব্ধ	NGB1397181	563 নাম : অসিম সরকার পিতার নাম: অশোক সরকার বাড়ির নং : n0213 বয়স : 35 লিঙ্গ : পুরুষ ফটো উপলব্ধ	NGB1480375	564 নাম : অমর সরকার পিতার নাম: সুকুমার সরকার বাড়ির নং : n0169 বয়স : 36 লিঙ্গ : পুরুষ ফটো উপলব্ধ	NGB1268283
565 নাম : মদন সরকার পিতার নাম: তারাপদ সরকার বাড়ির নং : n0170 বয়স : 51 লিঙ্গ : পুরুষ ফটো উপলব্ধ	WB/40/188/015047	566 নাম : মলিনা সরকার স্বামীর নাম: মদন সরকার বাড়ির নং : n0170 বয়স : 46 লিঙ্গ : মহিলা ফটো উপলব্ধ	LCX1603471	567 নাম : নির্মল সরকার পিতার নাম: ননীগোপাল সরকার বাড়ির নং : n0171 বয়স : 53 লিঙ্গ : পুরুষ ফটো উপলব্ধ	LCX0068056
568 নাম : সরস্বতী সরকার স্বামীর নাম: নির্মল সরকার বাড়ির নং : n0171 বয়স : 49 লিঙ্গ : মহিলা ফটো উপলব্ধ	LCX1101294	569 নাম : টুয়া সরকার পিতার নাম: নির্মল সরকার বাড়ির নং : এন0171 বয়স : 22 লিঙ্গ : মহিলা ফটো উপলব্ধ	NGB2540383	570 নাম : অশোক সরকার পিতার নাম: রাজেন্দ্রনাথ সরকার বাড়ির নং : n0172 বয়স : 61 লিঙ্গ : পুরুষ ফটো উপলব্ধ	WB/40/188/015509

571	WB/40/188/015263	ফটো উপলব্ধ	572	LCX1102466	ফটো উপলব্ধ	573	LCX2076784	ফটো উপলব্ধ
নাম : সুলেখা সরকার স্বামীর নাম: অশোক সরকার বাড়ির নং : n0172 বয়স : 55 লিঙ্গ : মহিলা			নাম : বিদ্যাৎ সরকার পিতার নাম: সুকুমার সরকার বাড়ির নং : n0173 বয়স : 46 লিঙ্গ : পুরুষ			নাম : প্রদ্যৎ সরকার পিতার নাম: সুকুমার সরকার বাড়ির নং : n0173 বয়স : 39 লিঙ্গ : পুরুষ		
574	NGB1402916	ফটো উপলব্ধ	575	WB/40/188/015262	ফটো উপলব্ধ	576	WB/40/188/015294	ফটো উপলব্ধ
নাম : বিশ্বজিৎ সরকার পিতার নাম: সুকুমার সরকার বাড়ির নং : n0173 বয়স : 36 লিঙ্গ : পুরুষ			নাম : সাধনা সরকার স্বামীর নাম: সুকুমার সরকার বাড়ির নং : n0173 বয়স : 63 লিঙ্গ : মহিলা			নাম : অজিত সরকার পিতার নাম: রাজেন্দ্রনাথ সরকার বাড়ির নং : n0174 বয়স : 55 লিঙ্গ : পুরুষ		
577	WB/40/188/015264	ফটো উপলব্ধ	578	WB/40/188/015120	ফটো উপলব্ধ	579	WB/40/188/015206	ফটো উপলব্ধ
নাম : পুষ্পরানী সরকার স্বামীর নাম: অজিত সরকার বাড়ির নং : n0174 বয়স : 51 লিঙ্গ : মহিলা			নাম : শুকদেব সরকার পিতার নাম: তারাশ্রী সরকার বাড়ির নং : n0175 বয়স : 58 লিঙ্গ : পুরুষ			নাম : সবিতা সরকার স্বামীর নাম: শুকদেব সরকার বাড়ির নং : n0175 বয়স : 52 লিঙ্গ : মহিলা		
580	WB/40/188/015186	ফটো উপলব্ধ	581	LCX1311521	ফটো উপলব্ধ	582	LCX2151512	ফটো উপলব্ধ
নাম : তিলকা সরকার স্বামীর নাম: নিরাপদ সরকার বাড়ির নং : n0176 বয়স : 66 লিঙ্গ : মহিলা			নাম : দ্বিগেন সরকার পিতার নাম: নিরাপদ সরকার বাড়ির নং : n0176 বয়স : 46 লিঙ্গ : পুরুষ			নাম : নিলা সরকার স্বামীর নাম: দীনেশ সরকার বাড়ির নং : n0176 বয়স : 45 লিঙ্গ : মহিলা		
583	NGB0064238	ফটো উপলব্ধ	584	WB/40/188/015204	ফটো উপলব্ধ	585	LCX1102037	ফটো উপলব্ধ
নাম : সরমা সরকার স্বামীর নাম: দীপক বাড়ির নং : n0176 বয়স : 42 লিঙ্গ : মহিলা			নাম : শুধাক্ষর সরকার পিতার নাম: মনীন্দ্র সরকার বাড়ির নং : n0177 বয়স : 50 লিঙ্গ : পুরুষ			নাম : সুচিত্রা সরকার স্বামীর নাম: সুধাক্ষর সরকার বাড়ির নং : n0177 বয়স : 47 লিঙ্গ : মহিলা		
586	WB/40/188/015530	ফটো উপলব্ধ	587	WB/40/188/015525	ফটো উপলব্ধ	588	WB/40/188/015411	ফটো উপলব্ধ
নাম : রতন সরকার পিতার নাম: মনীন্দ্র সরকার বাড়ির নং : n0178 বয়স : 58 লিঙ্গ : পুরুষ			নাম : ঝর্ণা সরকার স্বামীর নাম: রতন সরকার বাড়ির নং : n0178 বয়স : 54 লিঙ্গ : মহিলা			নাম : ঝন্টু সরকার পিতার নাম: অমল্য সরকার বাড়ির নং : n0179 বয়স : 50 লিঙ্গ : পুরুষ		
589	NGB1268606	ফটো উপলব্ধ	590	WB/40/188/015297	ফটো উপলব্ধ	591	WB/40/188/015426	ফটো উপলব্ধ
নাম : চম্পা সরকার(প্রামানিক) স্বামীর নাম: ঝন্টু সরকার বাড়ির নং : n0179 বয়স : 44 লিঙ্গ : মহিলা			নাম : মন্টু সরকার পিতার নাম: অমল্য সরকার বাড়ির নং : n0180 বয়স : 61 লিঙ্গ : পুরুষ			নাম : যমুনা সরকার স্বামীর নাম: রাইমোহন সরকার বাড়ির নং : n0029 বয়স : 73 লিঙ্গ : মহিলা		
592	WB/40/188/015196	ফটো উপলব্ধ	593	LCX1102532	ফটো উপলব্ধ	594	WB/40/188/015149	ফটো উপলব্ধ
নাম : দীপেশ সরকার পিতার নাম: রাইমোহন সরকার বাড়ির নং : n0030 বয়স : 53 লিঙ্গ : পুরুষ			নাম : চায়না সরকার স্বামীর নাম: দীপেশ সরকার বাড়ির নং : n0030 বয়স : 46 লিঙ্গ : মহিলা			নাম : বিপ্লব সরকার পিতার নাম: রাইমোহন সরকার বাড়ির নং : n0031 বয়স : 50 লিঙ্গ : পুরুষ		
595	LCX1310424	ফটো উপলব্ধ	596	WB/40/188/015410	ফটো উপলব্ধ	597	LCX2152049	ফটো উপলব্ধ
নাম : শিবানী সরকার স্বামীর নাম: বিপ্লব সরকার বাড়ির নং : n0031 বয়স : 46 লিঙ্গ : মহিলা			নাম : বিশ্বজিৎ সরকার পিতার নাম: রাইমোহন সরকার বাড়ির নং : n0032 বয়স : 47 লিঙ্গ : পুরুষ			নাম : সুধা সরকার স্বামীর নাম: বিশ্বজিৎ সরকার বাড়ির নং : n0032 বয়স : 45 লিঙ্গ : মহিলা		
598	WB/40/188/015283	ফটো উপলব্ধ	599	NGB1205806	ফটো উপলব্ধ	600	NGB1680123	ফটো উপলব্ধ
নাম : আলোরানী সরকার স্বামীর নাম: ভবেশ সরকার বাড়ির নং : n0033 বয়স : 56 লিঙ্গ : মহিলা			নাম : মিঠুন সরকার পিতার নাম: ভবেশ সরকার বাড়ির নং : 35 বয়স : 38 লিঙ্গ : পুরুষ			নাম : সুলতা সরকার (চৌধুরী) স্বামীর নাম: মিঠুন সরকার বাড়ির নং : 35 বয়স : 31 লিঙ্গ : মহিলা		

601 নাম : অবনী সরকার পিতার নাম: বুদ্ধিশ্বর সরকার বাড়ির নং : n0034 বয়স : 66 লিঙ্গ : পুরুষ	WB/40/188/015412 ফটো উপলব্ধ	602 নাম : সরকার মিনতী স্বামীর নাম: মন্টু সরকার বাড়ির নং : n0180 বয়স : 52 লিঙ্গ : মহিলা	WB/40/188/015248 ফটো উপলব্ধ	603 নাম : সুকুমার সরকার স্বামীর নাম: সত্যেন্দ্রনাথ সরকার বাড়ির নং : n0190 বয়স : 59 লিঙ্গ : মহিলা	WB/40/188/015351 ফটো উপলব্ধ
604 নাম : সুমনা সরকার স্বামীর নাম: সুব্রত সরকার বাড়ির নং : n0190 বয়স : 29 লিঙ্গ : মহিলা	NGB1806652 ফটো উপলব্ধ	605 নাম : সুরজিৎ সরকার পিতার নাম: সুকুমার সরকার বাড়ির নং : n0190 বয়স : 39 লিঙ্গ : পুরুষ	LCX2001865 ফটো উপলব্ধ	606 নাম : প্রসেনজিৎ সরকার পিতার নাম: সুকুমার সরকার বাড়ির নং : n0190 বয়স : 30 লিঙ্গ : পুরুষ	NGB1402924 ফটো উপলব্ধ
607 নাম : ইতিরানী সরকার স্বামীর নাম: গনেশ সরকার বাড়ির নং : n0110 বয়স : 51 লিঙ্গ : মহিলা	LCX1101385 ফটো উপলব্ধ	608 নাম : বিশ্বজিৎ সরকার পিতার নাম: গনেশ সরকার বাড়ির নং : n0110 বয়স : 39 লিঙ্গ : পুরুষ	LCX2001881 ফটো উপলব্ধ	609 নাম : মিনতা সরকার স্বামীর নাম: গৌতম সরকার বাড়ির নং : n0111 বয়স : 56 লিঙ্গ : মহিলা	WB/40/188/027365 ফটো উপলব্ধ
610 নাম : মিঠুন সরকার পিতার নাম: গৌতম সরকার বাড়ির নং : n0111 বয়স : 40 লিঙ্গ : পুরুষ	NGB1205830 ফটো উপলব্ধ	611 নাম : রত্না সরকার (বিশ্বাস) স্বামীর নাম: মিঠুন সরকার বাড়ির নং : n0111 বয়স : 37 লিঙ্গ : মহিলা	NGB1568500 ফটো উপলব্ধ	612 নাম : সজল সরকার পিতার নাম: উজ্জল সরকার বাড়ির নং : n0122 বয়স : 30 লিঙ্গ : পুরুষ	NGB1680107 ফটো উপলব্ধ
613 নাম : গোপাল সরকার পিতার নাম: অমল্য সরকার বাড়ির নং : n0123 বয়স : 75 লিঙ্গ : পুরুষ	WB/40/188/015006 ফটো উপলব্ধ	614 নাম : ফুলেশ্বরী সরকার স্বামীর নাম: গোপাল সরকার বাড়ির নং : n0123 বয়স : 66 লিঙ্গ : মহিলা	WB/40/188/015038 ফটো উপলব্ধ	615 নাম : মিনতী সরকার স্বামীর নাম: সুশান্ত সরকার বাড়ির নং : n0129 বয়স : 69 লিঙ্গ : মহিলা	WB/40/188/015236 ফটো উপলব্ধ
616 নাম : সুখেন সরকার মায়ের নাম: মিনতী সরকার বাড়ির নং : n0129 বয়স : 37 লিঙ্গ : পুরুষ	LCX2228898 ফটো উপলব্ধ	617 নাম : সমর সরকার পিতার নাম: ভজহরি সরকার বাড়ির নং : n0143 বয়স : 73 লিঙ্গ : পুরুষ	WB/40/188/015292 ফটো উপলব্ধ	618 নাম : বাসন্তী সরকার স্বামীর নাম: সমর সরকার বাড়ির নং : n0143 বয়স : 67 লিঙ্গ : মহিলা	WB/40/188/015306 ফটো উপলব্ধ
619 নাম : জয়দেব সরকার পিতার নাম: সমর সরকার বাড়ির নং : n0143 বয়স : 49 লিঙ্গ : পুরুষ	WB/40/188/015113 ফটো উপলব্ধ	620 নাম : ধনঞ্জয় সরকার পিতার নাম: সমর সরকার বাড়ির নং : n0143 বয়স : 43 লিঙ্গ : পুরুষ	LCX2002111 ফটো উপলব্ধ	621 নাম : সুকুমার সরকার পিতার নাম: সমর সরকার বাড়ির নং : n0143 বয়স : 42 লিঙ্গ : পুরুষ	LCX2002087 ফটো উপলব্ধ
622 নাম : প্রদীপ সরকার পিতার নাম: সমর সরকার বাড়ির নং : n0143 বয়স : 40 লিঙ্গ : পুরুষ	LCX2002079 ফটো উপলব্ধ	623 নাম : সন্তোষ সরকার পিতার নাম: রামেন্দ্র সরকার বাড়ির নং : n0144 বয়স : 61 লিঙ্গ : পুরুষ	WB/40/188/015199 ফটো উপলব্ধ	624 নাম : আদরিনী সরকার স্বামীর নাম: সন্তোষ সরকার বাড়ির নং : n0144 বয়স : 59 লিঙ্গ : মহিলা	WB/40/188/015328 ফটো উপলব্ধ
625 নাম : সুকেশ সরকার পিতার নাম: সন্তোষ সরকার বাড়ির নং : n0144 বয়স : 36 লিঙ্গ : পুরুষ	NGB1268499 ফটো উপলব্ধ	626 নাম : রিঙ্কু সরকার স্বামীর নাম: সুকেশ সরকার বাড়ির নং : n0144 বয়স : 31 লিঙ্গ : মহিলা	NGB1806546 ফটো উপলব্ধ	627 নাম : সুপ্তব সরকার পিতার নাম: জামাল সরকার বাড়ির নং : n0054 বয়স : 37 লিঙ্গ : পুরুষ	LCX2228856 ফটো উপলব্ধ
628 নাম : দিলীপ সরকার পিতার নাম: সুধীর সরকার বাড়ির নং : n0055 বয়স : 66 লিঙ্গ : পুরুষ	WB/40/188/015543 ফটো উপলব্ধ	629 নাম : বিনাপানী সরকার স্বামীর নাম: দিলীপ সরকার বাড়ির নং : n0055 বয়স : 56 লিঙ্গ : মহিলা	WB/40/188/015400 ফটো উপলব্ধ	630 নাম : দীপঙ্কর সরকার পিতার নাম: দিলীপ সরকার বাড়ির নং : n0055 বয়স : 33 লিঙ্গ : পুরুষ	NGB1480342 ফটো উপলব্ধ

বিধানসভা নির্বাচনক্ষেত্রের নং, নাম : 191-বলাগড়
ভাগ নং, নাম : 1-শক্তিপুর নতুনচর কৃষ্ণবাটী

631	WB/40/188/015372	ফটো উপলব্ধ	632	WB/40/188/015131	ফটো উপলব্ধ	633	LCX1619899	ফটো উপলব্ধ
নাম : রাধেশ্যাম সরকার পিতার নাম: কৃষ্ণলাল সরকার বাড়ির নং : n0067 বয়স : 67 লিঙ্গ : পুরুষ			নাম : নিলিমা সরকার স্বামীর নাম: রাধেশ্যাম সরকার বাড়ির নং : n0067 বয়স : 60 লিঙ্গ : মহিলা			নাম : দীপঙ্কর সরকার পিতার নাম: রাধেশ্যাম সরকার বাড়ির নং : n0067 বয়স : 40 লিঙ্গ : পুরুষ		
634	LCX2002137	ফটো উপলব্ধ	635	NGB1806629	ফটো উপলব্ধ	636	LCX2151629	ফটো উপলব্ধ
নাম : মিঠু সরকার স্বামীর নাম: দীপঙ্কর সরকার বাড়ির নং : n0067 বয়স : 40 লিঙ্গ : মহিলা			নাম : রঙ্গীতা সরকার স্বামীর নাম: শ্রীবাস সরকার বাড়ির নং : n0067 বয়স : 29 লিঙ্গ : মহিলা			নাম : সুরজিৎ সরকার মায়ের নাম: সন্ধ্যা সরকার বাড়ির নং : n0073 বয়স : 38 লিঙ্গ : পুরুষ		
637	WB/40/188/015369	ফটো উপলব্ধ	638	LCX1310259	ফটো উপলব্ধ	639	LCX1777515	ফটো উপলব্ধ
নাম : সঞ্জয় সরকার পিতার নাম: গনেশ সরকার বাড়ির নং : n0073 বয়স : 49 লিঙ্গ : পুরুষ			নাম : নমিতা সরকার স্বামীর নাম: সঞ্জয় সরকার বাড়ির নং : n0073 বয়স : 45 লিঙ্গ : মহিলা			নাম : বুদ্ধদেব সরকার পিতার নাম: গনেশ সরকার বাড়ির নং : n0073 বয়স : 43 লিঙ্গ : পুরুষ		
640	NGB1402890	ফটো উপলব্ধ	641	LCX1310606	ফটো উপলব্ধ	642	NGB1568328	ফটো উপলব্ধ
নাম : রাখী সরকার স্বামীর নাম: বুদ্ধদেব সরকার বাড়ির নং : n0073 বয়স : 36 লিঙ্গ : মহিলা			নাম : উৎপল সরকার পিতার নাম: গনেশ সরকার বাড়ির নং : n0073 বয়স : 43 লিঙ্গ : পুরুষ			নাম : আলপনা সরকার স্বামীর নাম: উৎপল সরকার বাড়ির নং : n0073 বয়স : 37 লিঙ্গ : মহিলা		
643	WB/40/188/015288	ফটো উপলব্ধ	644	WB/40/188/015181	ফটো উপলব্ধ	645	LCX2001915	ফটো উপলব্ধ
নাম : উপানন্দ সরকার পিতার নাম: দেবেন সরকার বাড়ির নং : n0075 বয়স : 71 লিঙ্গ : পুরুষ			নাম : সনকা সরকার স্বামীর নাম: উপানন্দ সরকার বাড়ির নং : n0075 বয়স : 66 লিঙ্গ : মহিলা			নাম : উত্তম সরকার পিতার নাম: নরোত্তম সরকার বাড়ির নং : n0044 বয়স : 43 লিঙ্গ : পুরুষ		
646	NGB1268358	ফটো উপলব্ধ	647	LCX2228690	ফটো উপলব্ধ	648	NGB1268432	ফটো উপলব্ধ
নাম : টুম্পা সরকার স্বামীর নাম: উত্তম সরকার বাড়ির নং : n0044 বয়স : 36 লিঙ্গ : মহিলা			নাম : উদয় সরকার পিতার নাম: নরোত্তম সরকার বাড়ির নং : n0044 বয়স : 40 লিঙ্গ : পুরুষ			নাম : টোটন সরকার পিতার নাম: নরোত্তম সরকার বাড়ির নং : n0044 বয়স : 36 লিঙ্গ : পুরুষ		
649	WB/40/188/015296	ফটো উপলব্ধ	650	WB/40/188/015399	ফটো উপলব্ধ	651	LCX1619931	ফটো উপলব্ধ
নাম : জামাল সরকার পিতার নাম: সুধীর সরকার বাড়ির নং : n0054 বয়স : 71 লিঙ্গ : পুরুষ			নাম : সন্ধ্যা সরকার স্বামীর নাম: জামাল সরকার বাড়ির নং : n0054 বয়স : 59 লিঙ্গ : মহিলা			নাম : উত্তম সরকার পিতার নাম: জামাল সরকার বাড়ির নং : n0054 বয়স : 41 লিঙ্গ : পুরুষ		
652	LCX2228799	ফটো উপলব্ধ	653	NGB1268549	ফটো উপলব্ধ	654	NGB1568294	ফটো উপলব্ধ
নাম : বিপ্লব সরকার পিতার নাম: জামাল সরকার বাড়ির নং : n0054 বয়স : 39 লিঙ্গ : পুরুষ			নাম : অমিত সরকার পিতার নাম: উৎপল সরকার বাড়ির নং : n0035 বয়স : 34 লিঙ্গ : পুরুষ			নাম : অসীম সরকার পিতার নাম: উৎপল সরকার বাড়ির নং : n0035 বয়স : 34 লিঙ্গ : পুরুষ		
655	WB/40/188/015320	ফটো উপলব্ধ	656	WB/40/188/015098	ফটো উপলব্ধ	657	LCX2228864	ফটো উপলব্ধ
নাম : সরস্বতী সরকার স্বামীর নাম: উতপল সরকার বাড়ির নং : n0035 বয়স : 52 লিঙ্গ : মহিলা			নাম : মনিগোপাল সরকার পিতার নাম: নন্দলাল সরকার বাড়ির নং : n0036 বয়স : 69 লিঙ্গ : পুরুষ			নাম : সুমিত সরকার পিতার নাম: মনিগোপাল সরকার বাড়ির নং : n0036 বয়স : 37 লিঙ্গ : পুরুষ		
658	NGB1680297	ফটো উপলব্ধ	659	WB/40/188/015500	ফটো উপলব্ধ	660	WB/40/188/015319	ফটো উপলব্ধ
নাম : অজয় সরকার পিতার নাম: মনিগোপাল সরকার বাড়ির নং : n0036 বয়স : 30 লিঙ্গ : পুরুষ			নাম : অরুণ সরকার পিতার নাম: রবি সরকার বাড়ির নং : n0037 বয়স : 65 লিঙ্গ : পুরুষ			নাম : জ্যোৎস্না সরকার স্বামীর নাম: অরুণ সরকার বাড়ির নং : n0037 বয়স : 59 লিঙ্গ : মহিলা		

বিধানসভা নির্বাচনক্ষেত্রের নং, নাম : 191-বলাগড়
ভাগ নং, নাম : 1-শক্তিপুর নতুনচর কৃষ্ণবাটা

661	NGB1268200	নাম : প্রসেনজিৎ সরকার পিতার নাম: অরুণ সরকার বাড়ির নং : n0037 বয়স : 35 লিঙ্গ : পুরুষ	ফটো উপলব্ধ	662	NGB1680099	নাম : বিশ্ণুজিৎ সরকার পিতার নাম: অরুণ সরকার বাড়ির নং : n0037 বয়স : 30 লিঙ্গ : পুরুষ	ফটো উপলব্ধ	663	WB/40/188/015022	নাম : গৌতম সরকার পিতার নাম: অধীর সরকার বাড়ির নং : n0039 বয়স : 53 লিঙ্গ : পুরুষ	ফটো উপলব্ধ
664	WB/40/188/015482	নাম : জ্ঞানেন্দ্র সরকার পিতার নাম: অধীর সরকার বাড়ির নং : n0039 বয়স : 51 লিঙ্গ : পুরুষ	ফটো উপলব্ধ	665	NGB1806520	নাম : সুমনা সরকার স্বামীর নাম: জ্ঞানেন্দ্র সরকার বাড়ির নং : n0039 বয়স : 34 লিঙ্গ : মহিলা	ফটো উপলব্ধ	666	LCX1311166	নাম : সুখেন সরকার পিতার নাম: অধীর সরকার বাড়ির নং : n0039 বয়স : 45 লিঙ্গ : পুরুষ	ফটো উপলব্ধ
667	LCX2076776	নাম : ফুলকলি সরকার স্বামীর নাম: সুখেন সরকার বাড়ির নং : n0039 বয়স : 40 লিঙ্গ : মহিলা	ফটো উপলব্ধ	668	NGB1205855	নাম : অসীম সরকার পিতার নাম: কর্ণধর সরকার বাড়ির নং : n0039 বয়স : 37 লিঙ্গ : পুরুষ	ফটো উপলব্ধ	669	NGB2553329	নাম : সুস্মিতা সরকার পিতার নাম: সুখেন সরকার বাড়ির নং : এন0039 বয়স : 22 লিঙ্গ : মহিলা	ফটো উপলব্ধ
670	WB/40/188/015458	নাম : গৌতম সরকার পিতার নাম: সত্যেন্দ্র সরকার বাড়ির নং : n0190 বয়স : 56 লিঙ্গ : পুরুষ	ফটো উপলব্ধ	671	WB/40/188/015247	নাম : আলমতি সরকার স্বামীর নাম: গৌতম সরকার বাড়ির নং : n0190 বয়স : 53 লিঙ্গ : মহিলা	ফটো উপলব্ধ	672	NGB1779420	নাম : সমীর সরকার পিতার নাম: গৌতম সরকার বাড়ির নং : n0190 বয়স : 30 লিঙ্গ : পুরুষ	ফটো উপলব্ধ
673	WB/40/188/015185	নাম : বিশ্ণুজিৎ সরকার পিতার নাম: সত্যেন্দ্র সরকার বাড়ির নং : n0190 বয়স : 50 লিঙ্গ : পুরুষ	ফটো উপলব্ধ	674	LCX1101625	নাম : উর্মিলা সরকার স্বামীর নাম: বিশ্ণুজিৎ সরকার বাড়ির নং : n0190 বয়স : 47 লিঙ্গ : মহিলা	ফটো উপলব্ধ	675	WB/40/188/015193	নাম : আশুতোষ সরকার পিতার নাম: পূর্ণ সরকার বাড়ির নং : n0191 বয়স : 61 লিঙ্গ : পুরুষ	ফটো উপলব্ধ
676	NGB1480425	নাম : মিঠুন সরকার পিতার নাম: আশুতোষ সরকার বাড়ির নং : n0191 বয়স : 33 লিঙ্গ : পুরুষ	ফটো উপলব্ধ	677	WB/40/188/015140	নাম : সনিতা সরকার স্বামীর নাম: রাশু সরকার বাড়ির নং : n0191 বয়স : 56 লিঙ্গ : মহিলা	ফটো উপলব্ধ	678	WB/40/188/015538	নাম : সাবিত্রী সরকার স্বামীর নাম: দীনবন্ধু সরকার বাড়ির নং : n0192 বয়স : 65 লিঙ্গ : মহিলা	ফটো উপলব্ধ
679	NGB1403054	নাম : দীপক সরকার পিতার নাম: দীনবন্ধু সরকার বাড়ির নং : n0192 বয়স : 40 লিঙ্গ : পুরুষ	ফটো উপলব্ধ	680	LCX2151645	নাম : মামনি সরকার স্বামীর নাম: প্রদীপ সরকার বাড়ির নং : n0197 বয়স : 38 লিঙ্গ : মহিলা	ফটো উপলব্ধ	681	NGB2351609	নাম : রানা সরকার পিতার নাম: জয়দেব সরকার বাড়ির নং : এন0143 বয়স : 24 লিঙ্গ : পুরুষ	ফটো উপলব্ধ
682	NGB2351682	নাম : নিরুপমা সরকার স্বামীর নাম: গোপীনাথ সরকার বাড়ির নং : এন0109 বয়স : 35 লিঙ্গ : মহিলা	ফটো উপলব্ধ	683	NGB1883123	নাম : তোতন সরকার পিতার নাম: তপন সরকার বাড়ির নং : n0012 বয়স : 30 লিঙ্গ : পুরুষ	ফটো উপলব্ধ	684	NGB2248458	নাম : মোমিতা সরকার পিতার নাম: সঞ্জয় সরকার বাড়ির নং : n0270 বয়স : 24 লিঙ্গ : মহিলা	ফটো উপলব্ধ
685	LCX2230753	নাম : বর্ণালী সরকার কবিরাজ পিতার নাম: অসিত কবিরাজ বাড়ির নং : এন0169 বয়স : 38 লিঙ্গ : মহিলা	ফটো উপলব্ধ	686	LCX1603455	নাম : গোপীনাথ সরকার পিতার নাম: জিতেন সরকার বাড়ির নং : n0109 বয়স : 42 লিঙ্গ : পুরুষ	ফটো উপলব্ধ	687	NGB2246833	নাম : পশ্চিম সরকার স্বামীর নাম: অমল সরকার বাড়ির নং : N00096 বয়স : 26 লিঙ্গ : মহিলা	ফটো উপলব্ধ
Q 688	NGB1568393	নাম : মিলি সরকার স্বামীর নাম: বিপুল সরকার বাড়ির নং : বয়স : 33 লিঙ্গ : মহিলা	ফটো উপলব্ধ	689	NGB2507648	নাম : সুদীপ সরকার পিতার নাম: প্রদীপ সরকার বাড়ির নং : এন0025 বয়স : 21 লিঙ্গ : পুরুষ	ফটো উপলব্ধ	Q 690	NGB2363547	নাম : রঞ্জিত সরকার পিতার নাম: শ্রীদাম সরকার বাড়ির নং : এন0000 বয়স : 36 লিঙ্গ : পুরুষ	ফটো উপলব্ধ

691 নাম : নিখিল সরকার পিতার নাম: সন্তোষ সরকার বাড়ির নং : n0012 বয়স : 51 লিঙ্গ : পুরুষ	NGB2464212 ফটো উপলব্ধ	692 নাম : মোনালিসা সরকার পিতার নাম: নিখিল সরকার বাড়ির নং : এন025 বয়স : 22 লিঙ্গ : মহিলা	NGB2485217 ফটো উপলব্ধ	693 নাম : সমির সরকার পিতার নাম: সঞ্জয় সরকার বাড়ির নং : এন023 বয়স : 21 লিঙ্গ : পুরুষ	NGB2498392 ফটো উপলব্ধ
Q 694 নাম : সুনীতা সরকার স্বামীর নাম: শোভন সরকার বাড়ির নং : এন058 বয়স : 21 লিঙ্গ : মহিলা	NGB2509727 ফটো উপলব্ধ	695 নাম : শর্মিলা সরকার স্বামীর নাম: প্রণব সরকার বাড়ির নং : এন0001 বয়স : 34 লিঙ্গ : মহিলা	NGB2422137 ফটো উপলব্ধ	696 নাম : অপু সরকার পিতার নাম: কমল সরকার বাড়ির নং : এন0002 বয়স : 23 লিঙ্গ : পুরুষ	NGB2422103 ফটো উপলব্ধ
697 নাম : সোমা সরকার স্বামীর নাম: টোটন সরকার বাড়ির নং : এন0044 বয়স : 36 লিঙ্গ : মহিলা	UFQ1330406 ফটো উপলব্ধ	698 নাম : রুপা বিশ্বাস পিতার নাম: নিমাই বিশ্বাস বাড়ির নং : এন0023 বয়স : 32 লিঙ্গ : মহিলা	STB1646538 ফটো উপলব্ধ	699 নাম : মুক্তা মণ্ডল বাগ স্বামীর নাম: বিশ্বজিৎ মণ্ডল বাড়ির নং : এন0026 বয়স : 31 লিঙ্গ : মহিলা	NGB2137990 ফটো উপলব্ধ
700 নাম : সঞ্চিতা সরকার স্বামীর নাম: সাধু সরকার বাড়ির নং : এন0024 বয়স : 25 লিঙ্গ : মহিলা	NGB2148740 ফটো উপলব্ধ	701 নাম : বিশ্বজিৎ সরকার পিতার নাম: রতন সরকার বাড়ির নং : n0178 বয়স : 34 লিঙ্গ : পুরুষ	NGB1883073 ফটো উপলব্ধ	702 নাম : পায়েল প্রামাণিক পিতার নাম: অমরেশ প্রামাণিক বাড়ির নং : এন0012 বয়স : 25 লিঙ্গ : মহিলা	NGB2137206 ফটো উপলব্ধ
703 নাম : সর্নালী সরকার পিতার নাম: কমল সরকার বাড়ির নং : 7 বয়স : 26 লিঙ্গ : মহিলা	NGB2137263 ফটো উপলব্ধ	704 নাম : বাপন সরকার পিতার নাম: উজ্জল সরকার বাড়ির নং : 122 বয়স : 27 লিঙ্গ : পুরুষ	NGB2137156 ফটো উপলব্ধ	705 নাম : হিরণ্ময় হাজারা পিতার নাম: হারু হাজারা বাড়ির নং : এন0016 বয়স : 27 লিঙ্গ : পুরুষ	NGB2137248 ফটো উপলব্ধ
706 নাম : তনুশ্রী মন্ডল পিতার নাম: উত্তম মন্ডল বাড়ির নং : এন0017 বয়স : 25 লিঙ্গ : মহিলা	NGB2137255 ফটো উপলব্ধ	707 নাম : দশরথ সরকার পিতার নাম: জানকীনাথ সরকার বাড়ির নং : n0045 বয়স : 61 লিঙ্গ : পুরুষ	WB/40/188/015031 ফটো উপলব্ধ	708 নাম : নীলেশ সরকার মায়ের নাম: রিপু সরকার বাড়ির নং : n0099 বয়স : 29 লিঙ্গ : পুরুষ	NGB1883040 ফটো উপলব্ধ
709 নাম : রিন্টু সরকার পিতার নাম: মনু সরকার বাড়ির নং : n0180 বয়স : 29 লিঙ্গ : পুরুষ	NGB1883032 ফটো উপলব্ধ	710 নাম : শ্রীবাস সরকার পিতার নাম: রাধেশ্যাম সরকার বাড়ির নং : n0067 বয়স : 35 লিঙ্গ : পুরুষ	NGB1205764 ফটো উপলব্ধ	711 নাম : সবিতা সরকার (বিশ্বাস) স্বামীর নাম: নিখিল সরকার বাড়ির নং : n0163 বয়স : 40 লিঙ্গ : মহিলা	DDZ2715175 ফটো উপলব্ধ
712 নাম : নিখিল সরকার পিতার নাম: গনপতি সরকার বাড়ির নং : n0163 বয়স : 50 লিঙ্গ : পুরুষ	WB/40/188/015494 ফটো উপলব্ধ	713 নাম : উর্মিলা সরকার স্বামীর নাম: গনপতি সরকার বাড়ির নং : n0163 বয়স : 67 লিঙ্গ : মহিলা	WB/40/188/015208 ফটো উপলব্ধ	714 নাম : গনপতি সরকার পিতার নাম: পূর্ণ সরকার বাড়ির নং : n0163 বয়স : 78 লিঙ্গ : পুরুষ	WB/40/188/015343 ফটো উপলব্ধ
715 নাম : ইন্দ্রজিৎ সরকার পিতার নাম: পরিতোষ সরকার বাড়ির নং : n0158 বয়স : 30 লিঙ্গ : পুরুষ	NGB1680198 ফটো উপলব্ধ	716 নাম : মেনকা সরকার স্বামীর নাম: পরিতোষ সরকার বাড়ির নং : n0158 বয়স : 53 লিঙ্গ : মহিলা	LCX1101609 ফটো উপলব্ধ	717 নাম : পরিতোষ সরকার পিতার নাম: নগেন সরকার বাড়ির নং : n0158 বয়স : 61 লিঙ্গ : পুরুষ	WB/40/188/015358 ফটো উপলব্ধ
718 নাম : রেখা সরকার স্বামীর নাম: পাঁচু গোপাল সরকার বাড়ির নং : n0156 বয়স : 44 লিঙ্গ : মহিলা	LCX1619816 ফটো উপলব্ধ	719 নাম : পাঁচুগোপাল সরকার পিতার নাম: শ্রীকান্ত সরকার বাড়ির নং : n0156 বয়স : 54 লিঙ্গ : পুরুষ	WB/40/188/015469 ফটো উপলব্ধ	720 নাম : রুম্পা কবিরাজ স্বামীর নাম: স্বপন কবিরাজ বাড়ির নং : n0156 বয়স : 30 লিঙ্গ : মহিলা	NGB1806678 ফটো উপলব্ধ

721 নাম : উর্মিলা সরকার স্বামীর নাম: কাঞ্চন সরকার বাড়ির নং : n0156 বয়স : 53 লিঙ্গ : মহিলা ফটো উপলব্ধ	WB/40/188/015107	722 নাম : কাঞ্চন সরকার পিতার নাম: শ্রীকান্ত সরকার বাড়ির নং : n0156 বয়স : 59 লিঙ্গ : পুরুষ ফটো উপলব্ধ	WB/40/188/015154	723 নাম : অর্চনা সরকার স্বামীর নাম: শ্রীকান্ত সরকার বাড়ির নং : n0156 বয়স : 76 লিঙ্গ : মহিলা ফটো উপলব্ধ	WB/40/188/015255
724 নাম : বৈশালী সরকার স্বামীর নাম: ননী গোপাল সরকার বাড়ির নং : n0153 বয়স : 40 লিঙ্গ : মহিলা ফটো উপলব্ধ	LCX1621069	725 নাম : ননী গোপাল সরকার পিতার নাম: নন্দ গোপাল সরকার বাড়ির নং : n0153 বয়স : 42 লিঙ্গ : পুরুষ ফটো উপলব্ধ	LCX1603570	726 নাম : সুদীপ্ত সরকার পিতার নাম: নন্দগোপাল সরকার বাড়ির নং : n0153 বয়স : 35 লিঙ্গ : পুরুষ ফটো উপলব্ধ	NGB1403047
727 নাম : গঙ্গা সরকার স্বামীর নাম: নন্দগোপাল সরকার বাড়ির নং : n0153 বয়স : 67 লিঙ্গ : মহিলা ফটো উপলব্ধ	WB/40/188/015155	728 নাম : নন্দগোপাল সরকার পিতার নাম: গৌর সরকার বাড়ির নং : n0153 বয়স : 72 লিঙ্গ : পুরুষ ফটো উপলব্ধ	WB/40/188/015030	729 নাম : অর্চনা সরকার স্বামীর নাম: নির্মল সরকার বাড়ির নং : n0151 বয়স : 51 লিঙ্গ : মহিলা ফটো উপলব্ধ	WB/40/188/015223
730 নাম : নির্মল সরকার পিতার নাম: নিমাই সরকার বাড়ির নং : n0151 বয়স : 58 লিঙ্গ : পুরুষ ফটো উপলব্ধ	WB/40/188/015166	731 নাম : নিরব সরকার পিতার নাম: নিমাই সরকার বাড়ির নং : n0150 বয়স : 55 লিঙ্গ : পুরুষ ফটো উপলব্ধ	WB/40/188/015529	732 নাম : মিনতি সরকার স্বামীর নাম: সুদেব সরকার বাড়ির নং : n0147 বয়স : 47 লিঙ্গ : মহিলা ফটো উপলব্ধ	LCX1102276
733 নাম : সুদেব সরকার পিতার নাম: সূর্য সরকার বাড়ির নং : n0147 বয়স : 53 লিঙ্গ : পুরুষ ফটো উপলব্ধ	WB/40/188/015352	734 নাম : শুভংকর সরকার পিতার নাম: সুমঙ্গল সরকার বাড়ির নং : n0146 বয়স : 34 লিঙ্গ : পুরুষ ফটো উপলব্ধ	NGB1480292	735 নাম : সুবিনয় সরকার পিতার নাম: সুমঙ্গল সরকার বাড়ির নং : n0146 বয়স : 38 লিঙ্গ : পুরুষ ফটো উপলব্ধ	LCX2002038
736 নাম : সুঘমা সরকার স্বামীর নাম: সুমঙ্গল সরকার বাড়ির নং : n0146 বয়স : 54 লিঙ্গ : মহিলা ফটো উপলব্ধ	WB/40/188/015046	737 নাম : সুমঙ্গল সরকার পিতার নাম: সূর্য সরকার বাড়ির নং : n0146 বয়স : 59 লিঙ্গ : পুরুষ ফটো উপলব্ধ	WB/40/188/015073	738 নাম : পবিত্রা সরকার স্বামীর নাম: সন্তোষ সরকার বাড়ির নং : n0179 বয়স : 63 লিঙ্গ : মহিলা ফটো উপলব্ধ	WB/40/188/015522
739 নাম : অপর্ণা সরকার মন্ডল স্বামীর নাম: দীপঙ্কর মন্ডল বাড়ির নং : n0151 বয়স : 35 লিঙ্গ : মহিলা ফটো উপলব্ধ	NGB1268473	740 নাম : সুব্রত সরকার পিতার নাম: সুকুমার সরকার বাড়ির নং : n0169 বয়স : 41 লিঙ্গ : পুরুষ ফটো উপলব্ধ	LCX1777507	741 নাম : সরস্বতী সরকার স্বামীর নাম: সুকুমার সরকার বাড়ির নং : n0169 বয়স : 59 লিঙ্গ : মহিলা ফটো উপলব্ধ	WB/40/188/015205
742 নাম : উৎপল সরকার পিতার নাম: নন্দলাল সরকার বাড়ির নং : n0035 বয়স : 54 লিঙ্গ : পুরুষ ফটো উপলব্ধ	LCX0067066	743 নাম : অভিজিৎ সরকার পিতার নাম: অবনী সরকার বাড়ির নং : n0034 বয়স : 30 লিঙ্গ : পুরুষ ফটো উপলব্ধ	NGB1680289	744 নাম : মিতা সরকার স্বামীর নাম: জয়দেব সরকার বাড়ির নং : n0028 বয়স : 45 লিঙ্গ : মহিলা ফটো উপলব্ধ	LCX2151579
745 নাম : জয়দেব সরকার পিতার নাম: বাসুদেব সরকার বাড়ির নং : n0028 বয়স : 45 লিঙ্গ : পুরুষ ফটো উপলব্ধ	LCX1603505	746 নাম : মিনতী সরকার স্বামীর নাম: বাসুদেব সরকার বাড়ির নং : n0028 বয়স : 71 লিঙ্গ : মহিলা ফটো উপলব্ধ	WB/40/188/015390	747 নাম : লতিকা সরকার স্বামীর নাম: উতপল সরকার বাড়ির নং : n0027 বয়স : 37 লিঙ্গ : মহিলা ফটো উপলব্ধ	NGB1205905
748 নাম : উৎপল সরকার পিতার নাম: আশুতোষ সরকার বাড়ির নং : n0027 বয়স : 44 লিঙ্গ : পুরুষ ফটো উপলব্ধ	LCX1777564	749 নাম : নমিতা সরকার স্বামীর নাম: আশুতোষ সরকার বাড়ির নং : n0027 বয়স : 67 লিঙ্গ : মহিলা ফটো উপলব্ধ	WB/40/188/015376	750 নাম : সাধনা সরকার স্বামীর নাম: মৃত্যুঞ্জয় সরকার বাড়ির নং : n0026 বয়স : 33 লিঙ্গ : মহিলা ফটো উপলব্ধ	NGB1806611

751 নাম : বাউ সরকার মায়ের নাম: সুধুমা সরকার বাড়ির নং : n0026 বয়স : 45 লিঙ্গ : পুরুষ	LCX2001998 ফটো উপলব্ধ	752 নাম : নিশিথ সরকার পিতার নাম: নবগোপাল সরকার বাড়ির নং : n0026 বয়স : 48 লিঙ্গ : পুরুষ	LCX1102599 ফটো উপলব্ধ	753 নাম : মৃত্যন সরকার পিতার নাম: নবকুমার সরকার বাড়ির নং : n0026 বয়স : 41 লিঙ্গ : পুরুষ	LCX177572 ফটো উপলব্ধ
754 নাম : নয়ন সরকার পিতার নাম: নবকুমার সরকার বাড়ির নং : n0026 বয়স : 41 লিঙ্গ : পুরুষ	NGB0064436 ফটো উপলব্ধ	755 নাম : লতা সরকার স্বামীর নাম: দীনবন্ধু সরকার বাড়ির নং : n0026 বয়স : 40 লিঙ্গ : মহিলা	LCX2152080 ফটো উপলব্ধ	756 নাম : দীনবন্ধু সরকার পিতার নাম: নবকুমার সরকার বাড়ির নং : n0026 বয়স : 48 লিঙ্গ : পুরুষ	LCX1101849 ফটো উপলব্ধ
757 নাম : সুধমা সরকার স্বামীর নাম: নবকুমার সরকার বাড়ির নং : n0026 বয়স : 68 লিঙ্গ : মহিলা	WB/40/188/015224 ফটো উপলব্ধ	758 নাম : অনিমা সরকার স্বামীর নাম: কর্ণ সরকার বাড়ির নং : n0025 বয়স : 56 লিঙ্গ : মহিলা	WB/40/188/015379 ফটো উপলব্ধ	759 নাম : আলোমতী সরকার স্বামীর নাম: ভুলু সরকার বাড়ির নং : n0024 বয়স : 47 লিঙ্গ : মহিলা	LCX1311620 ফটো উপলব্ধ
760 নাম : ভুলু সরকার পিতার নাম: কার্তিক সরকার বাড়ির নং : n0024 বয়স : 50 লিঙ্গ : পুরুষ	WB/40/188/015550 ফটো উপলব্ধ	761 নাম : দিলীপ সরকার পিতার নাম: কার্তিক সরকার বাড়ির নং : n0023 বয়স : 55 লিঙ্গ : পুরুষ	NGB1397942 ফটো উপলব্ধ	762 নাম : শীলা সরকার স্বামীর নাম: লালু সরকার বাড়ির নং : n0023 বয়স : 53 লিঙ্গ : মহিলা	WB/40/188/015524 ফটো উপলব্ধ
763 নাম : রাকেশ সরকার পিতার নাম: ভুলু সরকার বাড়ির নং : n0024 বয়স : 21 লিঙ্গ : পুরুষ	NGB2540243 ফটো উপলব্ধ	764 নাম : লক্ষী সরকার স্বামীর নাম: তাপস সরকার বাড়ির নং : n0022 বয়স : 38 লিঙ্গ : মহিলা	DDZ2969319 ফটো উপলব্ধ	765 নাম : তাপস সরকার পিতার নাম: বৈদ্যনাথ সরকার বাড়ির নং : n0022 বয়স : 42 লিঙ্গ : পুরুষ	LCX177499 ফটো উপলব্ধ
766 নাম : জবা সরকার পিতার নাম: দিলীপ সরকার বাড়ির নং : এন0026 বয়স : 29 লিঙ্গ : মহিলা	NGB2137271 ফটো উপলব্ধ	767 নাম : রিমন সরকার পিতার নাম: বিশ্বজিৎ সরকার বাড়ির নং : এন0036 বয়স : 26 লিঙ্গ : মহিলা	NGB2137289 ফটো উপলব্ধ	Q 768 নাম : রূপালি সরকার স্বামীর নাম: জগন্নাথ সরকার বাড়ির নং : 0109 বয়স : 25 লিঙ্গ : মহিলা	NGB2248540 ফটো উপলব্ধ
769 নাম : সুজয় সরকার পিতার নাম: সুখদেব সরকার বাড়ির নং : 1 বয়স : 27 লিঙ্গ : পুরুষ	NGB2173961 ফটো উপলব্ধ	770 নাম : ইলা বিশ্বাস স্বামীর নাম: বিনয় বিশ্বাস বাড়ির নং : এন0018 বয়স : 25 লিঙ্গ : মহিলা	NGB2182095 ফটো উপলব্ধ	771 নাম : চৈতালী মণ্ডল স্বামীর নাম: শরৎ কুমার মণ্ডল বাড়ির নং : এন0033 বয়স : 40 লিঙ্গ : মহিলা	NGB2148799 ফটো উপলব্ধ
772 নাম : শিউলি সরকার স্বামীর নাম: সুজন সরকার বাড়ির নং : n0102 বয়স : 36 লিঙ্গ : মহিলা	NGB1568401 ফটো উপলব্ধ	773 নাম : অর্পিতা মণ্ডল স্বামীর নাম: মৃত্যঞ্জয় মণ্ডল বাড়ির নং : এন0098 বয়স : 28 লিঙ্গ : মহিলা	NGB2148815 ফটো উপলব্ধ	774 নাম : আবীর মন্ডল পিতার নাম: অর্জুন কুমার মন্ডল বাড়ির নং : না বয়স : 24 লিঙ্গ : পুরুষ	NGB2230845 ফটো উপলব্ধ
Q 775 নাম : সোমা সরকার স্বামীর নাম: বিশ্বজিৎ সরকার বাড়ির নং : - বয়স : 31 লিঙ্গ : মহিলা	NGB2246874 ফটো উপলব্ধ	776 নাম : শুভজিৎ সরকার পিতার নাম: বিশ্বজিৎ সরকার বাড়ির নং : n0267 বয়স : 24 লিঙ্গ : পুরুষ	NGB2248532 ফটো উপলব্ধ	777 নাম : কেয়া সরকার পিতার নাম: প্রসেন সরকার বাড়ির নং : n0269 বয়স : 24 লিঙ্গ : মহিলা	NGB2248516 ফটো উপলব্ধ
778 নাম : বিক্রম সরকার পিতার নাম: কাঞ্চন সরকার বাড়ির নং : n0156 বয়স : 27 লিঙ্গ : পুরুষ	NGB2040772 ফটো উপলব্ধ	779 নাম : তুহিনা সরকার স্বামীর নাম: বিশ্বজিৎ সরকার বাড়ির নং : এন0239 বয়স : 24 লিঙ্গ : মহিলা	NGB2351690 ফটো উপলব্ধ	780 নাম : কবিতা সরকার স্বামীর নাম: প্রলয় সরকার বাড়ির নং : এন0095 বয়স : 31 লিঙ্গ : মহিলা	TFM1835081 ফটো উপলব্ধ

বিধানসভা নির্বাচনক্ষেত্রের নং, নাম : 191-বলাগড়
ভাগ নং, নাম : 1-শক্তিপুর নতুনচর কৃষ্ণবাটী

781	NGB2540219	ফটো উপলব্ধ	782	YWL1847631	ফটো উপলব্ধ	783	NGB2351641	ফটো উপলব্ধ
নাম : প্রনয় সরকার পিতার নাম: পরিতোষ সরকার বাড়ির নং : এন0095 বয়স : 21 লিঙ্গ : পুরুষ			নাম : মৌমিতা সরকার স্বামীর নাম: ভাস্কর সরকার বাড়ির নং : N0143 বয়স : 28 লিঙ্গ : মহিলা			নাম : সৌরভ সরকার পিতার নাম: বিশ্বজিৎ সরকার বাড়ির নং : এন0190 বয়স : 23 লিঙ্গ : পুরুষ		
784	NGB2351542	ফটো উপলব্ধ	785	NGB2351567	ফটো উপলব্ধ	786	NGB2351583	ফটো উপলব্ধ
নাম : রিয়া সরকার স্বামীর নাম: শংকর সরকার বাড়ির নং : এন0218 বয়স : 26 লিঙ্গ : মহিলা			নাম : পলি সরকার পিতার নাম: নিরব সরকার বাড়ির নং : এন0150 বয়স : 23 লিঙ্গ : মহিলা			নাম : টিঙ্ক সরকার স্বামীর নাম: সুরজিৎ সরকার বাড়ির নং : এন0000 বয়স : 25 লিঙ্গ : মহিলা		
787	NGB2351617	ফটো উপলব্ধ	788	NGB2351633	ফটো উপলব্ধ	789	NGB2351666	ফটো উপলব্ধ
নাম : সুজয় সরকার পিতার নাম: সুকদেব সরকার বাড়ির নং : এন0115 বয়স : 23 লিঙ্গ : পুরুষ			নাম : বিষ্টি সরকার পিতার নাম: মদন সরকার বাড়ির নং : এন0170 বয়স : 24 লিঙ্গ : পুরুষ			নাম : পম্পা সরকার স্বামীর নাম: বিপ্লব সরকার বাড়ির নং : এন0054 বয়স : 23 লিঙ্গ : মহিলা		
790	NGB2480937	ফটো উপলব্ধ	791	NGB2495950	ফটো উপলব্ধ	792	NGB0065151	ফটো উপলব্ধ
নাম : কবিতা সরকার পিতার নাম: সুরেশ সরকার বাড়ির নং : এন088 বয়স : 22 লিঙ্গ : মহিলা			নাম : রিয়া সরকার পিতার নাম: দীপকর সরকার বাড়ির নং : এন096 বয়স : 21 লিঙ্গ : মহিলা			নাম : সোমনাথ সরকার পিতার নাম: বিশ্বনাথ সরকার বাড়ির নং : n0166 বয়স : 37 লিঙ্গ : পুরুষ		
793	LCX1102284	ফটো উপলব্ধ	794	DKJ1902022	ফটো উপলব্ধ	795	NGB1206861	ফটো উপলব্ধ
নাম : মঞ্জু সরকার স্বামীর নাম: নিরব সরকার বাড়ির নং : n0150 বয়স : 46 লিঙ্গ : মহিলা			নাম : সুধা সরকার (কবিরাজ) স্বামীর নাম: নিখিল সরকার বাড়ির নং : n0199 বয়স : 45 লিঙ্গ : মহিলা			নাম : ভারতী সরকার (গোলদার) স্বামীর নাম: প্রদীপ সরকার বাড়ির নং : n0228 বয়স : 33 লিঙ্গ : মহিলা		
796	STB1912427	ফটো উপলব্ধ	797	STB1765999	ফটো উপলব্ধ	798	NGB1680230	ফটো উপলব্ধ
নাম : টিয়া সরকার প্রামানিক স্বামীর নাম: সুরজিৎ সরকার বাড়ির নং : n0241 বয়স : 29 লিঙ্গ : মহিলা			নাম : মৌসুমী সরকার মণ্ডল স্বামীর নাম: সুবিনয় সরকার বাড়ির নং : n0247 বয়স : 29 লিঙ্গ : মহিলা			নাম : প্রসেনজিৎ সাহা পিতার নাম: ননীগোপাল সাহা বাড়ির নং : n0121 বয়স : 30 লিঙ্গ : পুরুষ		
799	LCX1102417	ফটো উপলব্ধ	800	WB/40/188/015057	ফটো উপলব্ধ	801	WB/40/188/015222	ফটো উপলব্ধ
নাম : সীমা সাহা স্বামীর নাম: ননী সাহা বাড়ির নং : n0121 বয়স : 56 লিঙ্গ : মহিলা			নাম : রঞ্জিত সাহা পিতার নাম: খগেন সাহা বাড়ির নং : n0135 বয়স : 65 লিঙ্গ : পুরুষ			নাম : অঞ্জলী সাহা স্বামীর নাম: রঞ্জিত সাহা বাড়ির নং : n0135 বয়স : 59 লিঙ্গ : মহিলা		
802	LCX2151470	ফটো উপলব্ধ	803	NGB1568476	ফটো উপলব্ধ	804	LCX2151520	ফটো উপলব্ধ
নাম : সঞ্জিত সাহা পিতার নাম: রঞ্জিত সাহা বাড়ির নং : n0135 বয়স : 43 লিঙ্গ : পুরুষ			নাম : টুলি সাহা স্বামীর নাম: সঞ্জিত সাহা বাড়ির নং : n0135 বয়স : 36 লিঙ্গ : মহিলা			নাম : অভিজিৎ সাহা পিতার নাম: রঞ্জিত সাহা বাড়ির নং : n0135 বয়স : 37 লিঙ্গ : পুরুষ		
805	NGB1806579	ফটো উপলব্ধ	806	WB/40/188/015346	ফটো উপলব্ধ	807	LCX2151603	ফটো উপলব্ধ
নাম : প্রমিলা সাহা স্বামীর নাম: অভিজিৎ সাহা বাড়ির নং : n0135 বয়স : 31 লিঙ্গ : মহিলা			নাম : মায়ারানী সাহা স্বামীর নাম: পলান সাহা বাড়ির নং : n0136 বয়স : 71 লিঙ্গ : মহিলা			নাম : হরি সাহা পিতার নাম: পলাশ সাহা বাড়ির নং : n0136 বয়স : 37 লিঙ্গ : পুরুষ		
808	NGB1680081	ফটো উপলব্ধ	809	WB/40/188/015368	ফটো উপলব্ধ	810	WB/40/188/015331	ফটো উপলব্ধ
নাম : অপর্ণা সাহা স্বামীর নাম: হরি সাহা বাড়ির নং : n0136 বয়স : 34 লিঙ্গ : মহিলা			নাম : বিমল সাহা পিতার নাম: পূর্ণ সাহা বাড়ির নং : n0137 বয়স : 53 লিঙ্গ : পুরুষ			নাম : রুক্ষিনী সরকার স্বামীর নাম: বিকাশ চন্দ্র সরকার বাড়ির নং : n0137 বয়স : 64 লিঙ্গ : মহিলা		

811 নাম : দিলীপ সাহা পিতার নাম: কুমাই সাহা বাড়ির নং : n0232 বয়স : 40 লিঙ্গ : পুরুষ	NGB1806751 ফটো উপলব্ধ	812 নাম : উমারানী সেন স্বামীর নাম: মনিন্দ্র সেন বাড়ির নং : n0188 বয়স : 78 লিঙ্গ : মহিলা	WB/40/188/015050 ফটো উপলব্ধ	813 নাম : সুভাষ সেন স্বামীর নাম: উমারানী সেন বাড়ির নং : n0188 বয়স : 43 লিঙ্গ : পুরুষ	LCX2151454 ফটো উপলব্ধ
814 নাম : আশালতা সেন স্বামীর নাম: সুভাষ সেন বাড়ির নং : n0188 বয়স : 37 লিঙ্গ : মহিলা	NGB1480466 ফটো উপলব্ধ	815 নাম : প্রদীপ সেন পিতার নাম: মনিন্দ্র সেন বাড়ির নং : n0189 বয়স : 57 লিঙ্গ : পুরুষ	WB/40/188/015217 ফটো উপলব্ধ	816 নাম : কল্যাণী সেন স্বামীর নাম: প্রদীপ সেন বাড়ির নং : n0189 বয়স : 52 লিঙ্গ : মহিলা	WB/40/188/015051 ফটো উপলব্ধ
817 নাম : বিশ্বজিৎ সেন পিতার নাম: প্রদীপ সেন বাড়ির নং : n0189 বয়স : 29 লিঙ্গ : পুরুষ	NGB1806512 ফটো উপলব্ধ	818 নাম : হরু হাজারা পিতার নাম: ফটিক হাজারা বাড়ির নং : n0057 বয়স : 53 লিঙ্গ : পুরুষ	LCX1102011 ফটো উপলব্ধ	819 নাম : শঙ্করী বিশ্বাস পিতার নাম: পবন বিশ্বাস বাড়ির নং : এন0087 বয়স : 22 লিঙ্গ : মহিলা	NGB2567832 ফটো উপলব্ধ
820 নাম : তনয় বিশ্বাস স্বামীর নাম: বিশ্বীকা বিশ্বাস বাড়ির নং : এন0000 বয়স : 22 লিঙ্গ : পুরুষ	NGB2571495 ফটো উপলব্ধ	821 নাম : সুদীপা মন্ডল স্বামীর নাম: রাহুল মন্ডল বাড়ির নং : এন0256 বয়স : 23 লিঙ্গ : মহিলা	NGB2540185 ফটো উপলব্ধ	822 নাম : সুজয় মন্ডল পিতার নাম: মহাদেব মন্ডল বাড়ির নং : এন0000 বয়স : 22 লিঙ্গ : পুরুষ	NGB2571503 ফটো উপলব্ধ
823 নাম : অক্ষিত প্রামাণিক পিতার নাম: অমরেশ প্রামাণিক বাড়ির নং : এন0080 বয়স : 19 লিঙ্গ : পুরুষ	NGB2592228 ফটো উপলব্ধ	824 নাম : পাপিয়া পাল স্বামীর নাম: শৈলেন পাল বাড়ির নং : 191 বয়স : 41 লিঙ্গ : মহিলা	NGB1288695 ফটো উপলব্ধ	S 825 নাম : শৈলেন পাল পিতার নাম: বাসুদেব পাল বাড়ির নং : 191 বয়স : 55 লিঙ্গ : পুরুষ	LCX1671106 ফটো উপলব্ধ
826 নাম : সঙ্গীতা মাহাতো মজুমদার স্বামীর নাম: সাগর মজুমদার বাড়ির নং : এন0088 বয়স : 19 লিঙ্গ : মহিলা	NGB2600336 ফটো উপলব্ধ	827 নাম : পাপিয়া সরকার পিতার নাম: পাঁচু গোপাল সরকার বাড়ির নং : এন0156 বয়স : 22 লিঙ্গ : মহিলা	NGB2608982 ফটো উপলব্ধ	828 নাম : নিশা সরকার পিতার নাম: নিখিল সরকার বাড়ির নং : এন0163 বয়স : 20 লিঙ্গ : মহিলা	NGB2602225 ফটো উপলব্ধ
829 নাম : সম্পা সরকার স্বামীর নাম: সুব্রত সরকার বাড়ির নং : এন0045 বয়স : 19 লিঙ্গ : মহিলা	NGB2607190 ফটো উপলব্ধ	830 নাম : পূর্ণিমা বিশ্বাস পিতার নাম: গৌতম বিশ্বাস বাড়ির নং : এন0047 বয়স : 20 লিঙ্গ : মহিলা	NGB2607216 ফটো উপলব্ধ	831 নাম : অম্বোষা কবিরাজ পিতার নাম: শিশির কবিরাজ বাড়ির নং : এন0012 বয়স : 20 লিঙ্গ : মহিলা	NGB2607224 ফটো উপলব্ধ
832 নাম : সঙ্গীতা বিশ্বাস পিতার নাম: সঞ্জয় বিশ্বাস বাড়ির নং : এন0138 বয়স : 19 লিঙ্গ : মহিলা	NGB2607232 ফটো উপলব্ধ	833 নাম : মৌমিতা মন্ডল পিতার নাম: অজয় মন্ডল বাড়ির নং : এন0045 বয়স : 19 লিঙ্গ : মহিলা	NGB2607257 ফটো উপলব্ধ	834 নাম : সাখী সরকার পিতার নাম: দীনেশ সরকার বাড়ির নং : এন0045 বয়স : 19 লিঙ্গ : মহিলা	NGB2607265 ফটো উপলব্ধ
Q 835 নাম : রিম্পা মন্ডল স্বামীর নাম: পুলক মন্ডল বাড়ির নং : এন0092 বয়স : 21 লিঙ্গ : মহিলা	NGB2645943 ফটো উপলব্ধ	836 নাম : দীপা সরকার পিতার নাম: দীনবন্ধু সরকার বাড়ির নং : এন0025 বয়স : 22 লিঙ্গ : মহিলা	NGB2645935 ফটো উপলব্ধ	837 নাম : সীমা মন্ডল স্বামীর নাম: সোমনাথ মন্ডল বাড়ির নং : এন0188 বয়স : 26 লিঙ্গ : মহিলা	TDM2052322 ফটো উপলব্ধ
Q 838 নাম : বিউটি মন্ডল পিতার নাম: সমর মন্ডল বাড়ির নং : এন0153 বয়স : 29 লিঙ্গ : মহিলা	STB1860493 ফটো উপলব্ধ				

839	NGB2537926	নাম : শিবানী কবিরাজ স্বামীর নাম: মৃত্যুঞ্জয় কবিরাজ বাড়ির নং : এন0071 বয়স : 21 লিঙ্গ : মহিলা	ফটো উপলব্ধ	840	NGB2540227	নাম : সুভম মজুমদার পিতার নাম: সুমেন মজুমদার বাড়ির নং : এন0124 বয়স : 21 লিঙ্গ : পুরুষ	ফটো উপলব্ধ	841	NGB2540193	নাম : সুদীপা সরকার পিতার নাম: প্রদীপ সরকার বাড়ির নং : এন0075 বয়স : 20 লিঙ্গ : মহিলা	ফটো উপলব্ধ
842	LCX1941459	নাম : সৃজাতা চক্রবর্তী স্বামীর নাম: তাপস চক্রবর্তী বাড়ির নং : n0226 বয়স : 42 লিঙ্গ : মহিলা	ফটো উপলব্ধ	843	WKM1535954	নাম : সোমা নাইয়া পিতার নাম: জগদীশ নাইয়া বাড়ির নং : এন009 বয়স : 34 লিঙ্গ : মহিলা	ফটো উপলব্ধ	844	WB/12/078/369188	নাম : আল্পনা প্রামানিক স্বামীর নাম: ভাদুলাল প্রামানিক বাড়ির নং : n0222 বয়স : 69 লিঙ্গ : মহিলা	ফটো উপলব্ধ
845	NGB0065573	নাম : শিখারানী প্রামানিক স্বামীর নাম: তারক প্রামানিক বাড়ির নং : n0222 বয়স : 44 লিঙ্গ : মহিলা	ফটো উপলব্ধ	846	LCX1621085	নাম : তারক প্রামানিক মায়ের নাম: আলপনা প্রামানিক বাড়ির নং : n0222 বয়স : 42 লিঙ্গ : পুরুষ	ফটো উপলব্ধ	847	NRC1457993	নাম : বুল্লি বাগ পিতার নাম: রবিন বাগ বাড়ির নং : এন0098 বয়স : 30 লিঙ্গ : মহিলা	ফটো উপলব্ধ
848	NGB1985811	নাম : প্রহ্লাদ বিশ্বাস পিতার নাম: পবন বিশ্বাস বাড়ির নং : n0087 বয়স : 28 লিঙ্গ : পুরুষ	ফটো উপলব্ধ	849	LCX1101583	নাম : স্বপন বিশ্বাস পিতার নাম: নিরঞ্জন বিশ্বাস বাড়ির নং : n0217 বয়স : 61 লিঙ্গ : পুরুষ	ফটো উপলব্ধ	850	LCX1102508	নাম : ফুলকুমারী বিশ্বাস স্বামীর নাম: স্বপন বিশ্বাস বাড়ির নং : n0217 বয়স : 55 লিঙ্গ : মহিলা	ফটো উপলব্ধ
851	NGB1680362	নাম : সুবীর বিশ্বাস পিতার নাম: স্বপন বিশ্বাস বাড়ির নং : n0217 বয়স : 30 লিঙ্গ : পুরুষ	ফটো উপলব্ধ	852	LCX2076685	নাম : সবিতা বিশ্বাস স্বামীর নাম: অজিত বিশ্বাস বাড়ির নং : n0223 বয়স : 65 লিঙ্গ : মহিলা	ফটো উপলব্ধ	853	LCX2076693	নাম : তাপস বিশ্বাস পিতার নাম: অজিত বিশ্বাস বাড়ির নং : n0224 বয়স : 44 লিঙ্গ : পুরুষ	ফটো উপলব্ধ
854	LCX2076701	নাম : তারক বিশ্বাস পিতার নাম: অজিত বিশ্বাস বাড়ির নং : n0225 বয়স : 42 লিঙ্গ : পুরুষ	ফটো উপলব্ধ	855	NGB0065581	নাম : সুসমা বিশ্বাস স্বামীর নাম: তারক বিশ্বাস বাড়ির নং : n0225 বয়স : 37 লিঙ্গ : মহিলা	ফটো উপলব্ধ	856	NGB2458628	নাম : রমা বিশ্বাস স্বামীর নাম: শুভজিৎ বিশ্বাস বাড়ির নং : এন0060 বয়স : 24 লিঙ্গ : মহিলা	ফটো উপলব্ধ
857	SRA1843564	নাম : অনামিকা বিশ্বাস স্বামীর নাম: প্রসেনজিত বিশ্বাস বাড়ির নং : এন0200 বয়স : 29 লিঙ্গ : মহিলা	ফটো উপলব্ধ	858	NGB2416956	নাম : চয়ন বিশ্বাস পিতার নাম: বিপুল বিশ্বাস বাড়ির নং : এন0059 বয়স : 22 লিঙ্গ : পুরুষ	ফটো উপলব্ধ	859	NGB1985837	নাম : গুরুা বিশ্বাস (মন্ডল) স্বামীর নাম: অলোক বিশ্বাস বাড়ির নং : n0160 বয়স : 35 লিঙ্গ : মহিলা	ফটো উপলব্ধ
860	WB/40/188/015492	নাম : উত্তম মণ্ডল পিতার নাম: রঞ্জিত মণ্ডল বাড়ির নং : n0221 বয়স : 50 লিঙ্গ : পুরুষ	ফটো উপলব্ধ	861	LCX1311273	নাম : সুব্রত মন্ডল পিতার নাম: রনজিত মন্ডল বাড়ির নং : n0221 বয়স : 46 লিঙ্গ : পুরুষ	ফটো উপলব্ধ	862	WB/40/188/015284	নাম : প্রবোধ মণ্ডল পিতার নাম: দেবেন্দ্র মণ্ডল বাড়ির নং : n0220 বয়স : 74 লিঙ্গ : পুরুষ	ফটো উপলব্ধ
863	WB/40/188/015232	নাম : সৌভাগ্য মণ্ডল স্বামীর নাম: প্রবোধ মণ্ডল বাড়ির নং : n0220 বয়স : 66 লিঙ্গ : মহিলা	ফটো উপলব্ধ	864	WB/40/188/015493	নাম : মধুসূদন মণ্ডল পিতার নাম: প্রবোধ মণ্ডল বাড়ির নং : n0220 বয়স : 49 লিঙ্গ : পুরুষ	ফটো উপলব্ধ	865	LCX1102060	নাম : শংকর মন্ডল পিতার নাম: প্রবোধ মন্ডল বাড়ির নং : n0220 বয়স : 46 লিঙ্গ : পুরুষ	ফটো উপলব্ধ
866	NGB1480433	নাম : লীলা মন্ডল স্বামীর নাম: শংকর মন্ডল বাড়ির নং : n0220 বয়স : 33 লিঙ্গ : মহিলা	ফটো উপলব্ধ	867	LCX1102086	নাম : প্রতিমা মন্ডল স্বামীর নাম: মধুসূদন মন্ডল বাড়ির নং : n0220 বয়স : 45 লিঙ্গ : মহিলা	ফটো উপলব্ধ	868	WB/40/188/015094	নাম : বসুমতী মণ্ডল স্বামীর নাম: রঞ্জিত মণ্ডল বাড়ির নং : n0221 বয়স : 73 লিঙ্গ : মহিলা	ফটো উপলব্ধ

869	NGB2351534	ফটো উপলব্ধ	870	NGB2363521	ফটো উপলব্ধ	871	NGB0065664	ফটো উপলব্ধ
নাম : চন্দন মণ্ডল পিতার নাম: উত্তম মণ্ডল বাড়ির নং : এন0000 বয়স : 23 লিঙ্গ : পুরুষ			নাম : রিয়া মণ্ডল পিতার নাম: মহাদেব মণ্ডল বাড়ির নং : এন0089 বয়স : 24 লিঙ্গ : মহিলা			নাম : বিশাখা মণ্ডল স্বামীর নাম: সুরত মণ্ডল বাড়ির নং : n0221 বয়স : 37 লিঙ্গ : মহিলা		
872	LCX1102235	ফটো উপলব্ধ	873	AQT1530690	ফটো উপলব্ধ	874	NGB2110047	ফটো উপলব্ধ
নাম : মৃষ্টি মন্ডল স্বামীর নাম: উত্তম মন্ডল বাড়ির নং : n0221 বয়স : 45 লিঙ্গ : মহিলা			নাম : শম্পা মণ্ডল হালদার স্বামীর নাম: নিরব মণ্ডল বাড়ির নং : N0194 বয়স : 31 লিঙ্গ : মহিলা			নাম : রাহুল মন্ডল পিতার নাম: সুজিত মন্ডল বাড়ির নং : n0256 বয়স : 28 লিঙ্গ : পুরুষ		
875	WB/40/188/027310	ফটো উপলব্ধ	876	WB/40/188/027250	ফটো উপলব্ধ	877	WB/40/188/018628	ফটো উপলব্ধ
নাম : গুরুদাসী সরকার স্বামীর নাম: সন্তোষ সরকার বাড়ির নং : n0216 বয়স : 80 লিঙ্গ : মহিলা			নাম : টিটুরানী সরকার স্বামীর নাম: সমর সরকার বাড়ির নং : n0216 বয়স : 49 লিঙ্গ : মহিলা			নাম : মনোতোষ সরকার পিতার নাম: রামেন্দ্র সরকার বাড়ির নং : n0218 বয়স : 59 লিঙ্গ : পুরুষ		
878	NGB1402932	ফটো উপলব্ধ	879	NGB2112902	ফটো উপলব্ধ	880	NGB1985829	ফটো উপলব্ধ
নাম : শংকর সরকার পিতার নাম: মনোতোষ সরকার বাড়ির নং : n0218 বয়স : 36 লিঙ্গ : পুরুষ			নাম : পম্পা সরকার পিতার নাম: বিপ্লব সরকার বাড়ির নং : n0257 বয়স : 26 লিঙ্গ : মহিলা			নাম : বিজয় সরকার পিতার নাম: বিপুল সরকার বাড়ির নং : n0022 বয়স : 28 লিঙ্গ : পুরুষ		
881	LCX2153740	ফটো উপলব্ধ	882	NGB1806769	ফটো উপলব্ধ	883	LCX1102029	ফটো উপলব্ধ
নাম : শেফালী সরকার স্বামীর নাম: ইন্দ্রজিৎ সরকার বাড়ির নং : 0105 বয়স : 38 লিঙ্গ : মহিলা			নাম : সুরত সরকার পিতার নাম: সমর সরকার বাড়ির নং : n0216 বয়স : 30 লিঙ্গ : পুরুষ			নাম : সুচিত্রা সরকার মায়ের নাম: সরস্বতী সরকার বাড়ির নং : n0219 বয়স : 57 লিঙ্গ : মহিলা		
884	NGB1883354	ফটো উপলব্ধ	885	NGB2148781	ফটো উপলব্ধ	886	NGB2246692	ফটো উপলব্ধ
নাম : লিপিকা বিশ্বাস স্বামীর নাম: সুজয় বিশ্বাস বাড়ির নং : n0218 বয়স : 28 লিঙ্গ : মহিলা			নাম : কৃষ্ণ সরকার পিতার নাম: দিলীপ সরকার বাড়ির নং : এন0081 বয়স : 28 লিঙ্গ : পুরুষ			নাম : সুদীপ সরকার পিতার নাম: দীপেশ সরকার বাড়ির নং : - বয়স : 24 লিঙ্গ : পুরুষ		
887	NGB2074284	ফটো উপলব্ধ	888	LCX1101831	ফটো উপলব্ধ	889	NGB2464196	ফটো উপলব্ধ
নাম : নীতুশ্রী সরকার স্বামীর নাম: সুমিত সরকার বাড়ির নং : N0036 বয়স : 26 লিঙ্গ : মহিলা			নাম : দীপা সরকার স্বামীর নাম: পরিতোষ সরকার বাড়ির নং : n0216 বয়স : 49 লিঙ্গ : মহিলা			নাম : পরিতোষ সরকার পিতার নাম: সন্তোষ সরকার বাড়ির নং : n0216 বয়স : 56 লিঙ্গ : পুরুষ		
890	UPW1713841	ফটো উপলব্ধ	891	STB1367929	ফটো উপলব্ধ	892	NGB2351484	ফটো উপলব্ধ
নাম : পূজা সর্দার পিতার নাম: মদন সর্দার বাড়ির নং : N0167 বয়স : 28 লিঙ্গ : মহিলা			নাম : পিঙ্কি হালদার পিতার নাম: সুবোধ হালদার বাড়ির নং : এন0052 বয়স : 34 লিঙ্গ : মহিলা			নাম : সুস্মিতা বিশ্বাস স্বামীর নাম: তারক বিশ্বাস বাড়ির নং : এন0120 বয়স : 23 লিঙ্গ : মহিলা		
893	NGB2632024	ফটো উপলব্ধ						
নাম : রিম্পা মন্ডল পিতার নাম: মুধুসূদন মন্ডল বাড়ির নং : শক্তিপুর বয়স : 22 লিঙ্গ : মহিলা								

নির্বাচক সংখ্যার সারসংক্ষেপ :								
A) নির্বাচকের সংখ্যা :								
	নির্বাচক তালিকার প্রকৃতি	নির্বাচক তালিকার পরিচিতি :	নির্বাচকের সংখ্যা :					
			পুরুষ	মহিলা	তৃতীয় লিঙ্গ	মোট		
I	মূল তালিকা	মূল তালিকা	বিশেষ নিবিড় সংশোধনী ২০২৬-এর চূড়ান্ত ভোটার তালিকা		458	435	0	893
II	1- সংযোজন তালিকা	সংযোজনী 1	বিশেষ সংক্ষিপ্ত সংশোধন 2026		0	0	0	0
III	2- বিয়োজন তালিকা	সংযোজনী 1	বিশেষ সংক্ষিপ্ত সংশোধন 2026		3	8	0	11
IV	'লিঙ্গ ক্ষেত্রের' পরিবর্তনের কারণে পার্থক্য			0	0	0	0	
নির্বাচকের মোট সংখ্যা (I+II-III+IV)					455	427	0	882
B) ক্রটি সংশোধনের সংখ্যা :								
নির্বাচক তালিকার প্রকৃতি	নির্বাচক তালিকার পরিচিতি :	ক্রটি সংশোধনের সংখ্যা :						
সংযোজনী 1	বিশেষ সংক্ষিপ্ত সংশোধন 2026	1						

নির্বাচক নিবন্ধন আধিকারিকের স্বাক্ষর

E-মৃত, S-স্থানান্তরিত, R-একাধিকবার অন্তর্ভুক্ত, M-নিখোঁজ, Q-যোগ্য নহে