

নির্বাচক তালিকা 2026 S25 পশ্চিমবঙ্গ

বিধানসভা নির্বাচনক্ষেত্রের নং, নাম ও সংরক্ষণের স্থিতি : 191 - বলাগড় (তপশীলি জাতি)		অংশ নং : 152																			
বিধানসভা নির্বাচনক্ষেত্রটি যে লোকসভা নির্বাচনক্ষেত্রের / ক্ষেত্রসমূহের অন্তর্ভুক্ত তার নং, নাম ও সংরক্ষণ স্থিতি : 28 - হুগলী (সাধারণ)																					
1. সংশোধনের পূর্ণ বিবরণ																					
সংশোধনের বৎসর :	2026	নির্বাচক তালিকার পরিচিতি :																			
ভিত্তি তারিখ :	01-01-2026	বিশেষ নিবিড় সংশোধনী ২০২৬-এর চূড়ান্ত ভোটার তালিকা																			
সংশোধনের প্রকৃতি :	বিশেষ নিবিড় সংশোধনী 2026																				
প্রকাশনার তারিখ :	28-02-2026																				
2. অংশ ও নির্বাচনী এলাকার পূর্ণ বিবরণ :																					
অংশের ভাগ নং ও নাম :																					
1-নাগপাড়া		<table border="1" style="width: 100%; border-collapse: collapse;"> <tr> <td>প্রধান শহর/গ্রাম</td> <td>: জিরাট</td> </tr> <tr> <td>ওয়ার্ড</td> <td>:</td> </tr> <tr> <td>থানা</td> <td>: বলাগড়</td> </tr> <tr> <td>গ্রাম পঞ্চগায়েত</td> <td>: জিরাট</td> </tr> <tr> <td>ব্লক</td> <td>: বলাগড়</td> </tr> <tr> <td>মহকুমা</td> <td>: হুগলী সদর</td> </tr> <tr> <td>জেলা</td> <td>: হুগলী</td> </tr> <tr> <td>পিন</td> <td>: 712501</td> </tr> </table>				প্রধান শহর/গ্রাম	: জিরাট	ওয়ার্ড	:	থানা	: বলাগড়	গ্রাম পঞ্চগায়েত	: জিরাট	ব্লক	: বলাগড়	মহকুমা	: হুগলী সদর	জেলা	: হুগলী	পিন	: 712501
প্রধান শহর/গ্রাম	: জিরাট																				
ওয়ার্ড	:																				
থানা	: বলাগড়																				
গ্রাম পঞ্চগায়েত	: জিরাট																				
ব্লক	: বলাগড়																				
মহকুমা	: হুগলী সদর																				
জেলা	: হুগলী																				
পিন	: 712501																				
3. ভোট গ্রহন কেন্দ্রের পূর্ণ বিবরণ :																					
ভোট গ্রহন কেন্দ্রের নং, নাম :		ভোট গ্রহন কেন্দ্রের শ্রেণী :		গ্রামীণ																	
152 - আশুতোষ স্মৃতিমন্দির গার্লস হাই স্কুল		এই অংশে সহায়ক ভোটগ্রহন কেন্দ্রের সংখ্যা		0																	
ভোট গ্রহন কেন্দ্রের ঠিকানা :		:																			
আশুতোষ স্মৃতিমন্দির গার্লস হাই স্কুল, - রুম-2, জিরাট গোঁসাই পাড়া																					
4. নির্বাচকের সংখ্যা :																					
প্রথম ক্রমিক নং	শেষ ক্রমিক নং	মোট সংখ্যা																			
		পুরুষ	মহিলা	তৃতীয় লিঙ্গ	মোট																
1	808	416	369	0	785																

নির্বাচক নিবন্ধন আধিকারিকের স্বাক্ষর

Nazri Naksha

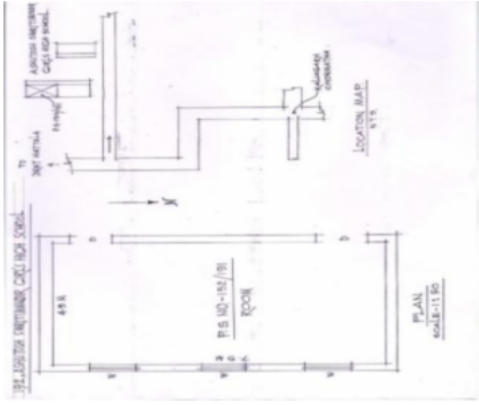

Google Map View



Polling Station Building Front View



Polling Station Front View



Cad View

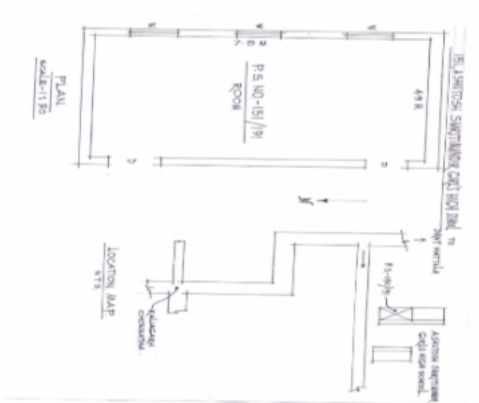

Key MAP View

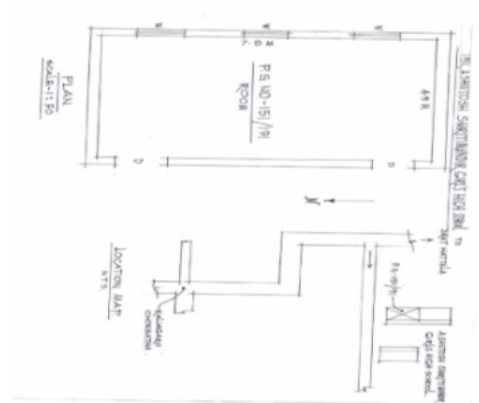

বিধানসভা নির্বাচনক্ষেত্রের নং, নাম : 191-বলাগড়
ভাগ নং, নাম : 1-নাগপাড়া

1	NGB2054864	নাম : পূজা সরকার (বাইন) স্বামীর নাম: অচিন্ত সরকার বাড়ির নং : n0243 বয়স : 28 লিঙ্গ : মহিলা	ফটো উপলব্ধ	2	NGB2054781	নাম : রিম্পা কর্মকার পিতার নাম: গোপাল কর্মকার বাড়ির নং : n0233 বয়স : 27 লিঙ্গ : মহিলা	ফটো উপলব্ধ	3	LCX1318740	নাম : রাম চন্দ্র কুলু পিতার নাম: রাধিকা কুলু বাড়ির নং : n0097 বয়স : 46 লিঙ্গ : পুরুষ	ফটো উপলব্ধ
4	NGB1433309	নাম : তারক কুলু পিতার নাম: কৃষ্ণকান্ত কুলু বাড়ির নং : n0060 বয়স : 36 লিঙ্গ : পুরুষ	ফটো উপলব্ধ	5	NGB0620328	নাম : মঞ্জু কুলু স্বামীর নাম: কৃষ্ণ কান্ত কুলু বাড়ির নং : n0060 বয়স : 36 লিঙ্গ : মহিলা	ফটো উপলব্ধ	6	LCX1318674	নাম : ডলি রায় স্বামীর নাম: প্রদীপ রায় বাড়ির নং : n0060 বয়স : 44 লিঙ্গ : মহিলা	ফটো উপলব্ধ
7	LCX1168087	নাম : প্রদীপ রায় পিতার নাম: গোকুল রায় বাড়ির নং : n0060 বয়স : 60 লিঙ্গ : পুরুষ	ফটো উপলব্ধ	8	NGB1433457	নাম : শঙ্কর কুলু পিতার নাম: কৃষ্ণ কান্ত কুলু বাড়ির নং : n0060 বয়স : 34 লিঙ্গ : পুরুষ	ফটো উপলব্ধ	9	NGB2528701	নাম : কৃষ্ণ কান্ত কুলু পিতার নাম: রাধিকা কুলু বাড়ির নং : n0060 বয়স : 72 লিঙ্গ : পুরুষ	ফটো উপলব্ধ
10	LCX2037802	নাম : সঞ্জয় কুলু পিতার নাম: নরেন কুলু বাড়ির নং : n0025 বয়স : 41 লিঙ্গ : পুরুষ	ফটো উপলব্ধ	11	LCX1708387	নাম : বাপ্পাই কুলু পিতার নাম: নরেন্দ্র নাথ কুলু বাড়ির নং : n0025 বয়স : 44 লিঙ্গ : পুরুষ	ফটো উপলব্ধ	12	NGB0620369	নাম : সুব্রত কুলু পিতার নাম: বীরেন কুলু বাড়ির নং : n0025 বয়স : 35 লিঙ্গ : পুরুষ	ফটো উপলব্ধ
13	LCX1167352	নাম : লক্ষী কুলু স্বামীর নাম: বীরেন কুলু বাড়ির নং : n0025 বয়স : 56 লিঙ্গ : মহিলা	ফটো উপলব্ধ	14	WB/40/188/372804	নাম : আরতী কুলু স্বামীর নাম: নরেন্দ্রনাথ কুলু বাড়ির নং : n0025 বয়স : 59 লিঙ্গ : মহিলা	ফটো উপলব্ধ	15	WB/40/188/372401	নাম : নরেন্দ্রনাথ কুলু পিতার নাম: হীরলাল কুলু বাড়ির নং : n0025 বয়স : 66 লিঙ্গ : পুরুষ	ফটো উপলব্ধ
16	NGB1422583	নাম : মৌমিতা কুলু স্বামীর নাম: রাম চন্দ্র কুলু বাড়ির নং : n0206 বয়স : 33 লিঙ্গ : মহিলা	ফটো উপলব্ধ	17	LCX1773902	নাম : চম্পা কুলু স্বামীর নাম: সঞ্জয় কুলু বাড়ির নং : n0198 বয়স : 40 লিঙ্গ : মহিলা	ফটো উপলব্ধ	18	WB/40/188/372266	নাম : পারুল কুলু স্বামীর নাম: রাধিকা কুলু বাড়ির নং : n0097 বয়স : 79 লিঙ্গ : মহিলা	ফটো উপলব্ধ
19	NGB1829662	নাম : বাপ্পা বিশ্বাস পিতার নাম: ঝণ্টু বিশ্বাস বাড়ির নং : জিরাট বয়স : 29 লিঙ্গ : পুরুষ	ফটো উপলব্ধ	20	WB/40/188/249477	নাম : বিশ্বকা বিশ্বাস অন্যান্য: ঝণ্টু বিশ্বাস বাড়ির নং : এন0060 বয়স : 59 লিঙ্গ : মহিলা	ফটো উপলব্ধ	21	NGB2439545	নাম : নন্দিনী বিশ্বাস কুলু স্বামীর নাম: সুব্রত কুলু বাড়ির নং : এন0025 বয়স : 22 লিঙ্গ : মহিলা	ফটো উপলব্ধ
22	LCX2270957	নাম : সবিতা কুলু (কির্তনীয়া) স্বামীর নাম: বাপ্পাই কুলু বাড়ির নং : n0167 বয়স : 41 লিঙ্গ : মহিলা	ফটো উপলব্ধ	23	NEY2089928	নাম : পূজা বিশ্বাস পিতার নাম: গোবিন্দ বিশ্বাস বাড়ির নং : জিরাট বয়স : 29 লিঙ্গ : মহিলা	ফটো উপলব্ধ	24	NGB2054849	নাম : সমীর কির্তনীয়া পিতার নাম: চিত্তরঞ্জন কির্তনীয়া বাড়ির নং : n0241 বয়স : 27 লিঙ্গ : পুরুষ	ফটো উপলব্ধ
25	NGB1923788	নাম : লিপিকা কির্তনীয়া স্বামীর নাম: শুভ কির্তনীয়া বাড়ির নং : n0072 বয়স : 28 লিঙ্গ : মহিলা	ফটো উপলব্ধ	26	NGB2011849	নাম : উজ্জ্বলা কির্তনীয়া স্বামীর নাম: শংকর কির্তনীয়া বাড়ির নং : n0095 বয়স : 35 লিঙ্গ : মহিলা	ফটো উপলব্ধ	27	NGB2377158	নাম : অমিত কির্তনীয়া পিতার নাম: চিত্তরঞ্জন কির্তনীয়া বাড়ির নং : এন0095 বয়স : 23 লিঙ্গ : পুরুষ	ফটো উপলব্ধ
28	WB/40/188/372700	নাম : বাবলু কির্তনীয়া পিতার নাম: রাখাল কির্তনীয়া বাড়ির নং : n0072 বয়স : 59 লিঙ্গ : পুরুষ	ফটো উপলব্ধ	29	LCX1789015	নাম : শোভারানী কির্তনীয়া স্বামীর নাম: রাখাল কির্তনীয়া বাড়ির নং : n0072 বয়স : 96 লিঙ্গ : মহিলা	ফটো উপলব্ধ	30	NGB1324425	নাম : সতাজিৎ কির্তনীয়া পিতার নাম: কিরন কির্তনীয়া বাড়ির নং : n0058 বয়স : 36 লিঙ্গ : পুরুষ	ফটো উপলব্ধ

বিধানসভা নির্বাচনক্ষেত্রের নং, নাম : 191-বলাগড়
ভাগ নং, নাম : 1-নাগপাড়া

31 নাম : রাজেশ কীর্তনীয়া পিতার নাম: কিরণ কীর্তনীয়া বাড়ির নং : n0058 বয়স : 38 লিঙ্গ : পুরুষ	NGB0620229 ফটো উপলব্ধ	32 নাম : সৌমেন কীর্তনীয়া পিতার নাম: রনজিত কীর্তনীয়া বাড়ির নং : n0035 বয়স : 31 লিঙ্গ : পুরুষ	NGB1611862 ফটো উপলব্ধ	33 নাম : সোমনাথ কীর্তনীয়া পিতার নাম: রনজিত কীর্তনীয়া বাড়ির নং : n0035 বয়স : 33 লিঙ্গ : পুরুষ	NGB1511385 ফটো উপলব্ধ
34 নাম : সরস্বতী কীর্তনীয়া স্বামীর নাম: রনজিত কীর্তনীয়া বাড়ির নং : n0035 বয়স : 51 লিঙ্গ : মহিলা	WB/40/188/372605 ফটো উপলব্ধ	35 নাম : রনজিত কীর্তনীয়া পিতার নাম: বাবুরাম কীর্তনীয়া বাড়ির নং : n0035 বয়স : 59 লিঙ্গ : পুরুষ	NGB2634400 ফটো উপলব্ধ	36 নাম : রীনা কীর্তনীয়া পিতার নাম: বাবুরাম কীর্তনীয়া বাড়ির নং : n0035 বয়স : 66 লিঙ্গ : মহিলা	WB/40/188/372216 ফটো উপলব্ধ
37 নাম : শংকর কীর্তনীয়া পিতার নাম: হরকান্ত কীর্তনীয়া বাড়ির নং : n0095 বয়স : 43 লিঙ্গ : পুরুষ	LCX1788991 ফটো উপলব্ধ	38 নাম : বিউটা কীর্তনীয়া স্বামীর নাম: চিত্তরঞ্জন কীর্তনীয়া বাড়ির নং : n0095 বয়স : 46 লিঙ্গ : মহিলা	NGB0620195 ফটো উপলব্ধ	39 নাম : চিত্তরঞ্জন কীর্তনীয়া পিতার নাম: হরকান্ত কীর্তনীয়া বাড়ির নং : n0095 বয়স : 56 লিঙ্গ : পুরুষ	WB/40/188/372047 ফটো উপলব্ধ
40 নাম : বিশ্বজিৎ কীর্তনীয়া পিতার নাম: সুখরঞ্জন কীর্তনীয়া বাড়ির নং : n0095 বয়স : 34 লিঙ্গ : পুরুষ	NGB1433598 ফটো উপলব্ধ	41 নাম : নির্মালা কীর্তনীয়া স্বামীর নাম: সুখরঞ্জন কীর্তনীয়া বাড়ির নং : n0095 বয়স : 54 লিঙ্গ : মহিলা	LCX1319433 ফটো উপলব্ধ	42 নাম : সুখরঞ্জন কীর্তনীয়া পিতার নাম: হরকান্ত কীর্তনীয়া বাড়ির নং : n0095 বয়স : 61 লিঙ্গ : পুরুষ	LCX0648782 ফটো উপলব্ধ
43 নাম : চারুবালা কীর্তনীয়া স্বামীর নাম: হরকান্ত কীর্তনীয়া বাড়ির নং : n0095 বয়স : 76 লিঙ্গ : মহিলা	WB/40/188/372093 ফটো উপলব্ধ	44 নাম : সধিতা দাস পিতার নাম: গোসাই দাস বাড়ির নং : এন0022 বয়স : 22 লিঙ্গ : মহিলা	NGB2498723 ফটো উপলব্ধ	45 নাম : সবিতা কীর্তনীয়া স্বামীর নাম: বাবুল কীর্তনীয়া বাড়ির নং : n0072 বয়স : 52 লিঙ্গ : মহিলা	WB/40/188/3723666 ফটো উপলব্ধ
46 নাম : শুভ কীর্তনীয়া পিতার নাম: বাবুল কীর্তনীয়া বাড়ির নং : n0072 বয়স : 34 লিঙ্গ : পুরুষ	NGB1433572 ফটো উপলব্ধ	Q 47 নাম : শুভাশীষ বিশ্বাস পিতার নাম: ক্ষিতীশ চন্দ্র বিশ্বাস বাড়ির নং : এন0000 বয়স : 28 লিঙ্গ : পুরুষ	NEY2501831 ফটো উপলব্ধ	48 নাম : মিনতী গাইন স্বামীর নাম: সুরেশ গাইন বাড়ির নং : n0118 বয়স : 44 লিঙ্গ : মহিলা	LCX2113223 ফটো উপলব্ধ
49 নাম : সুরেশ গাইন পিতার নাম: হেমন্ত গাইন বাড়ির নং : n0118 বয়স : 52 লিঙ্গ : পুরুষ	LCX1789023 ফটো উপলব্ধ	50 নাম : সঞ্জয় গাইন পিতার নাম: সুরেশ গাইন বাড়ির নং : n0118 বয়স : 28 লিঙ্গ : পুরুষ	NGB1923572 ফটো উপলব্ধ	51 নাম : সূতনু গঙ্গোপাধ্যায় পিতার নাম: শুভেন্দ্রনাথ গঙ্গোপাধ্যায় বাড়ির নং : n0018 বয়স : 53 লিঙ্গ : পুরুষ	NGB2224368 ফটো উপলব্ধ
52 নাম : পারুল মজুমদার স্বামীর নাম: উপেন মজুমদার বাড়ির নং : n0018 বয়স : 56 লিঙ্গ : মহিলা	WB/40/188/372737 ফটো উপলব্ধ	53 নাম : রীতঙ্কর গাঙ্গুলী পিতার নাম: সূতনু গাঙ্গুলী বাড়ির নং : এন0018 বয়স : 20 লিঙ্গ : পুরুষ	NGB2569408 ফটো উপলব্ধ	54 নাম : রাকেশ গায়েন পিতার নাম: রবী গায়েন বাড়ির নং : n0026 বয়স : 38 লিঙ্গ : পুরুষ	LCX2188191 ফটো উপলব্ধ
55 নাম : সুরোজিৎ মজুমদার পিতার নাম: পরেশ মজুমদার বাড়ির নং : n0026 বয়স : 34 লিঙ্গ : পুরুষ	NGB1433564 ফটো উপলব্ধ	56 নাম : মীরা গায়েন স্বামীর নাম: সমীর গায়েন বাড়ির নং : n0026 বয়স : 37 লিঙ্গ : মহিলা	NGB0620468 ফটো উপলব্ধ	57 নাম : সমীর গায়েন পিতার নাম: মোহন্ত গায়েন বাড়ির নং : n0026 বয়স : 52 লিঙ্গ : পুরুষ	WB/40/188/372171 ফটো উপলব্ধ
58 নাম : চিনু গায়েন স্বামীর নাম: রবি গায়েন বাড়ির নং : n0026 বয়স : 56 লিঙ্গ : মহিলা	WB/40/188/372735 ফটো উপলব্ধ	59 নাম : রবি গায়েন পিতার নাম: মোহন্ত গায়েন বাড়ির নং : n0026 বয়স : 64 লিঙ্গ : পুরুষ	LCX1167030 ফটো উপলব্ধ	60 নাম : রকি গায়েন পিতার নাম: রবী গায়েন বাড়ির নং : n0026 বয়স : 40 লিঙ্গ : পুরুষ	LCX2188092 ফটো উপলব্ধ

61	NGB2236149	নাম : অর্পিতা গায়েন পিতার নাম: পোকুল অধিকারী বাড়ির নং : এন0026 বয়স : 24 লিঙ্গ : মহিলা	ফটো উপলব্ধ	62	NGB1433697	নাম : রীনা গায়েন স্বামীর নাম: রকি গায়েন বাড়ির নং : n0026 বয়স : 34 লিঙ্গ : মহিলা	ফটো উপলব্ধ	63	LCX1789072	নাম : সাবিত্রী মজুমদার স্বামীর নাম: পরেস মজুমদার বাড়ির নং : n0026 বয়স : 54 লিঙ্গ : মহিলা	ফটো উপলব্ধ
64	NGB2439578	নাম : দেব সরকার পিতার নাম: নিকুঞ্জলাল সরকার বাড়ির নং : এন0077 বয়স : 22 লিঙ্গ : পুরুষ	ফটো উপলব্ধ	65	NGB2402196	নাম : বুমা ঘোষ পিতার নাম: গোবিন্দ ঘোষ বাড়ির নং : এন0017 বয়স : 22 লিঙ্গ : মহিলা	ফটো উপলব্ধ	66	NGB2166759	নাম : আকাশ ঘোষ পিতার নাম: শিবু ঘোষ বাড়ির নং : এন0017 বয়স : 29 লিঙ্গ : পুরুষ	ফটো উপলব্ধ
67	NGB1511294	নাম : সুমনা ঘোষ স্বামীর নাম: বিষ্ণু ঘোষ বাড়ির নং : n0017 বয়স : 35 লিঙ্গ : মহিলা	ফটো উপলব্ধ	68	LCX2252724	নাম : বিষ্ণু ঘোষ পিতার নাম: চিত্তরঞ্জন ঘোষ বাড়ির নং : n0017 বয়স : 44 লিঙ্গ : পুরুষ	ফটো উপলব্ধ	69	LCX2252708	নাম : আলো ঘোষ স্বামীর নাম: গোবিন্দ ঘোষ বাড়ির নং : 58 বয়স : 43 লিঙ্গ : মহিলা	ফটো উপলব্ধ
70	LCX1789288	নাম : গোবিন্দ ঘোষ পিতার নাম: চিত্তরঞ্জন ঘোষ বাড়ির নং : n0017 বয়স : 49 লিঙ্গ : পুরুষ	ফটো উপলব্ধ	71	LCX1789346	নাম : বাসনা সরকার স্বামীর নাম: নিকুঞ্জলাল সরকার বাড়ির নং : 121 বয়স : 44 লিঙ্গ : মহিলা	ফটো উপলব্ধ	72	LCX2190106	নাম : নিকুঞ্জ লাল সরকার পিতার নাম: নারায়ন চন্দ্র সরকার বাড়ির নং : n0077 বয়স : 50 লিঙ্গ : পুরুষ	ফটো উপলব্ধ
73	NGB1511492	নাম : পলি ঘোষ স্বামীর নাম: প্রভাষ ঘোষ বাড়ির নং : n0077 বয়স : 40 লিঙ্গ : মহিলা	ফটো উপলব্ধ	74	LCX2188266	নাম : প্রভাষ ঘোষ পিতার নাম: নিমাই ঘোষ বাড়ির নং : n0077 বয়স : 50 লিঙ্গ : পুরুষ	ফটো উপলব্ধ	75	WB/40/188/372074	নাম : পারুল ঘোষ স্বামীর নাম: নিমাই ঘোষ বাড়ির নং : n0077 বয়স : 69 লিঙ্গ : মহিলা	ফটো উপলব্ধ
76	LCX1789544	নাম : প্রদীপ চক্রবর্তী পিতার নাম: দুর্গাদাস চক্রবর্তী বাড়ির নং : n0003 বয়স : 57 লিঙ্গ : পুরুষ	ফটো উপলব্ধ	77	NGB1836717	নাম : প্রভাত চক্রবর্তী পিতার নাম: কৃষ্ণ চক্রবর্তী বাড়ির নং : n0003 বয়স : 29 লিঙ্গ : পুরুষ	ফটো উপলব্ধ	78	NGB2638070	নাম : কৃষ্ণ চক্রবর্তী পিতার নাম: দুর্গাদাস চক্রবর্তী বাড়ির নং : n0003 বয়স : 60 লিঙ্গ : পুরুষ	ফটো উপলব্ধ
79	LCX2188258	নাম : তাপস চক্রবর্তী পিতার নাম: নিরঞ্জন চক্রবর্তী বাড়ির নং : n0021 বয়স : 38 লিঙ্গ : পুরুষ	ফটো উপলব্ধ	80	NGB2638005	নাম : নিরঞ্জন চক্রবর্তী পিতার নাম: জীবনকৃষ্ণ চক্রবর্তী বাড়ির নং : n0021 বয়স : 71 লিঙ্গ : পুরুষ	ফটো উপলব্ধ	81	LCX2190148	নাম : বাপ্পা চক্রবর্তী পিতার নাম: জয়গোবিন্দ চক্রবর্তী বাড়ির নং : n0004 বয়স : 38 লিঙ্গ : পুরুষ	ফটো উপলব্ধ
82	NGB2634343	নাম : সুপ্রিয়া চক্রবর্তী স্বামীর নাম: জয়গোবিন্দ চক্রবর্তী বাড়ির নং : n0004 বয়স : 62 লিঙ্গ : মহিলা	ফটো উপলব্ধ	83	WB/40/188/372224	নাম : লিলা চক্রবর্তী স্বামীর নাম: প্রদীপ চক্রবর্তী বাড়ির নং : n0003 বয়স : 51 লিঙ্গ : মহিলা	ফটো উপলব্ধ	84	NGB1836725	নাম : পৃথ্বীশ চক্রবর্তী পিতার নাম: দুর্গাদাস চক্রবর্তী বাড়ির নং : n0003 বয়স : 29 লিঙ্গ : পুরুষ	ফটো উপলব্ধ
85	NGB2637981	নাম : স্বপ্না চক্রবর্তী স্বামীর নাম: কৃষ্ণ চক্রবর্তী বাড়ির নং : n0003 বয়স : 52 লিঙ্গ : মহিলা	ফটো উপলব্ধ	86	NGB2162410	নাম : পূজা সাধুখাঁ চক্রবর্তী স্বামীর নাম: তাপস চক্রবর্তী বাড়ির নং : এন0021 বয়স : 25 লিঙ্গ : মহিলা	ফটো উপলব্ধ	87	NGB2441392	নাম : রুমা বৈরাগী স্বামীর নাম: টুবাই মোহন্ত বাড়ির নং : এন0000 বয়স : 23 লিঙ্গ : মহিলা	ফটো উপলব্ধ
88	NGB2569556	নাম : সোনিয়া গায়েন পিতার নাম: সমীর গায়েন বাড়ির নং : এন0021 বয়স : 20 লিঙ্গ : মহিলা	ফটো উপলব্ধ	89	NGB2166825	নাম : প্রীতম চন্দ পিতার নাম: শ্যামল চন্দ বাড়ির নং : এন0022 বয়স : 25 লিঙ্গ : পুরুষ	ফটো উপলব্ধ	90	NGB2044543	নাম : সজল চন্দ পিতার নাম: সত্যরঞ্জন চন্দ বাড়ির নং : n0229 বয়স : 34 লিঙ্গ : পুরুষ	ফটো উপলব্ধ

91	NGB1611847	ফটো উপলব্ধ	92	NGB0620666	ফটো উপলব্ধ	Q 93	NGB1611987	ফটো উপলব্ধ
নাম : সমরেশ দাস মায়ের নাম: মীরা দাস বাড়ির নং : n0022 বয়স : 31 লিঙ্গ : পুরুষ			নাম : পম্পি চন্দ পিতার নাম: সত্যরঞ্জন চন্দ বাড়ির নং : n0022 বয়স : 36 লিঙ্গ : মহিলা			নাম : মনিকা চন্দ স্বামীর নাম: ভোলা চন্দ বাড়ির নং : বয়স : 33 লিঙ্গ : মহিলা		
94	NGB1433739	ফটো উপলব্ধ	95	NGB0620658	ফটো উপলব্ধ	96	NGB1727213	ফটো উপলব্ধ
নাম : ভোলা চন্দ পিতার নাম: সত্যরঞ্জন চন্দ বাড়ির নং : n0022 বয়স : 37 লিঙ্গ : পুরুষ			নাম : বুদ্ধদেব চন্দ পিতার নাম: সত্যরঞ্জন চন্দ বাড়ির নং : n0022 বয়স : 41 লিঙ্গ : পুরুষ			নাম : অভিজিৎ দাস পিতার নাম: রনজিত দাস বাড়ির নং : n0022 বয়স : 34 লিঙ্গ : পুরুষ		
97	NGB1323971	ফটো উপলব্ধ	98	NGB2638120	ফটো উপলব্ধ	99	NGB1511351	ফটো উপলব্ধ
নাম : মীরা দাস স্বামীর নাম: রনজিত দাস বাড়ির নং : n0022 বয়স : 54 লিঙ্গ : মহিলা			নাম : সাধনা চন্দ স্বামীর নাম: সত্যরঞ্জন চন্দ বাড়ির নং : n0022 বয়স : 66 লিঙ্গ : মহিলা			নাম : গৌতম চন্দ পিতার নাম: শ্যামল চন্দ বাড়ির নং : n0022 বয়স : 33 লিঙ্গ : পুরুষ		
100	LCX1789692	ফটো উপলব্ধ	101	NGB2204527	ফটো উপলব্ধ	102	NGB2104289	ফটো উপলব্ধ
নাম : সরজু চন্দ স্বামীর নাম: শ্যামল চন্দ বাড়ির নং : n0022 বয়স : 52 লিঙ্গ : মহিলা			নাম : শ্যামল চন্দ পিতার নাম: মনোরঞ্জন চন্দ বাড়ির নং : n0022 বয়স : 59 লিঙ্গ : পুরুষ			নাম : সনু বিশ্বাস পিতার নাম: বনু বিশ্বাস বাড়ির নং : এন0229 বয়স : 27 লিঙ্গ : পুরুষ		
103	CRZ2531721	ফটো উপলব্ধ	104	CHV3078359	ফটো উপলব্ধ	105	NGB1225077	ফটো উপলব্ধ
নাম : স্বপন বিশ্বাস পিতার নাম: শান্তিরাম বিশ্বাস বাড়ির নং : এন0022 বয়স : 42 লিঙ্গ : পুরুষ			নাম : গৌরী রানী তালুকদার স্বামীর নাম: বিশুজিৎ তালুকদার বাড়ির নং : n0080 বয়স : 42 লিঙ্গ : মহিলা			নাম : সমরেশ তরফদার পিতার নাম: বেনু তরফদার বাড়ির নং : n0080 বয়স : 35 লিঙ্গ : পুরুষ		
106	NGB0620708	ফটো উপলব্ধ	107	WB/12/082/060660	ফটো উপলব্ধ	108	WB/12/082/060808	ফটো উপলব্ধ
নাম : উদয় তরফদার পিতার নাম: বেনু তরফদার বাড়ির নং : n0080 বয়স : 37 লিঙ্গ : পুরুষ			নাম : আরতি তরফদার স্বামীর নাম: বেনু তরফদার বাড়ির নং : n0080 বয়স : 53 লিঙ্গ : মহিলা			নাম : বেনু তরফদার পিতার নাম: বিরিঞ্চি তরফদার বাড়ির নং : n0080 বয়স : 57 লিঙ্গ : পুরুষ		
109	XLL2195139	ফটো উপলব্ধ	110	LCX2037711	ফটো উপলব্ধ	111	NGB1611771	ফটো উপলব্ধ
নাম : রিয়া তরফদার প্রামানিক স্বামীর নাম: উদয় তরফদার বাড়ির নং : N080 বয়স : 27 লিঙ্গ : মহিলা			নাম : খুকুমনি তালুকদার পিতার নাম: উমেশ চন্দ তালুকদার বাড়ির নং : n0101 বয়স : 41 লিঙ্গ : মহিলা			নাম : রাজেশ তালুকদার পিতার নাম: রবীন্দ্রচন্দ্র তালুকদার বাড়ির নং : n0101 বয়স : 31 লিঙ্গ : পুরুষ		
112	LCX1167717	ফটো উপলব্ধ	113	NGB1611938	ফটো উপলব্ধ	114	NGB2195188	ফটো উপলব্ধ
নাম : রবীন্দ্রচন্দ্র তালুকদার পিতার নাম: যোগেশচন্দ্র তালুকদার বাড়ির নং : n0101 বয়স : 52 লিঙ্গ : পুরুষ			নাম : বাপন তালুকদার পিতার নাম: বুদ্ধদেব তালুকদার বাড়ির নং : n0101 বয়স : 31 লিঙ্গ : পুরুষ			নাম : বেবি তালুকদার স্বামীর নাম: বুদ্ধদেব তালুকদার বাড়ির নং : n0101 বয়স : 54 লিঙ্গ : মহিলা		
115	LCX0649285	ফটো উপলব্ধ	116	WB/40/188/372408	ফটো উপলব্ধ	117	NGB1703115	ফটো উপলব্ধ
নাম : বুদ্ধদেব তালুকদার পিতার নাম: হেমরঞ্জন তালুকদার বাড়ির নং : n0101 বয়স : 56 লিঙ্গ : পুরুষ			নাম : জ্যোতি তালুকদার স্বামীর নাম: উমেশচন্দ্র তালুকদার বাড়ির নং : n0101 বয়স : 58 লিঙ্গ : মহিলা			নাম : চন্দ্রা তালুকদার স্বামীর নাম: বাপন তালুকদার বাড়ির নং : এন0101 বয়স : 32 লিঙ্গ : মহিলা		
Q 118	NLN2295839	ফটো উপলব্ধ	119	NGB2268456	ফটো উপলব্ধ	120	UHG2137107	ফটো উপলব্ধ
নাম : রাজা দে পিতার নাম: সঞ্জয় দে বাড়ির নং : জিরাট বয়স : 30 লিঙ্গ : পুরুষ			নাম : ইন্দ্রানী তালুকদার রাজবংশী স্বামীর নাম: সুরজীৎ তালুকদার বাড়ির নং : 011 বয়স : 27 লিঙ্গ : মহিলা			নাম : টিনা দাস স্বামীর নাম: প্রীতম দাস বাড়ির নং : N0124 বয়স : 27 লিঙ্গ : মহিলা		

বিধানসভা নির্বাচনক্ষেত্রের নং, নাম : 191-বলাগড়
ভাগ নং, নাম : 1-নাগপাড়া

121	NGB2268340	ফটো উপলব্ধ	S 122	NGB2268589	ফটো উপলব্ধ	123	NGB2044535	ফটো উপলব্ধ
নাম : মৌসুমী দাস স্বামীর নাম : নন্দগোপাল দাস বাড়ির নং : 200 বয়স : 25 লিঙ্গ : মহিলা			নাম : প্রীতি দাস পিতার নাম : প্রদীপ কুমার দাস বাড়ির নং : N0124 বয়স : 24 লিঙ্গ : মহিলা			নাম : ভারতী দাস পিতার নাম : ভরত চন্দ্র দাস বাড়ির নং : n0228 বয়স : 27 লিঙ্গ : মহিলা		
124	NGB1612068	ফটো উপলব্ধ	125	NGB2044550	ফটো উপলব্ধ	Q 126	NGB2495661	ফটো উপলব্ধ
নাম : মিনতী দাস স্বামীর নাম : দেবশীষ দাস বাড়ির নং : এন0136 বয়স : 32 লিঙ্গ : মহিলা			নাম : আকাশী দাস পিতার নাম : বুলু দাস বাড়ির নং : n0230 বয়স : 27 লিঙ্গ : মহিলা			নাম : রিয়া দাস পিতার নাম : বিশ্বজিৎ দাস বাড়ির নং : এন0022 বয়স : 21 লিঙ্গ : মহিলা		
127	LCX1789825	ফটো উপলব্ধ	128	NGB1324391	ফটো উপলব্ধ	129	LCX1167337	ফটো উপলব্ধ
নাম : শরত দাস পিতার নাম : ভদ্রকান্তা দাস বাড়ির নং : n0079 বয়স : 59 লিঙ্গ : পুরুষ			নাম : অজয় বিশ্বাস পিতার নাম : অমর বিশ্বাস বাড়ির নং : n0068 বয়স : 37 লিঙ্গ : পুরুষ			নাম : শীলা দাস স্বামীর নাম : ভুলু দাস বাড়ির নং : n0068 বয়স : 46 লিঙ্গ : মহিলা		
130	LCX1167345	ফটো উপলব্ধ	131	NGB1511393	ফটো উপলব্ধ	132	LCX1167659	ফটো উপলব্ধ
নাম : বুলু দাস পিতার নাম : চিত্তরঞ্জন দাস বাড়ির নং : n0068 বয়স : 48 লিঙ্গ : পুরুষ			নাম : তনয় দাস পিতার নাম : ত্রিনাথ দাস বাড়ির নং : n0034 বয়স : 33 লিঙ্গ : পুরুষ			নাম : গীতা দাস স্বামীর নাম : ত্রিনাথ দাস বাড়ির নং : n0034 বয়স : 60 লিঙ্গ : মহিলা		
133	LCX1167642	ফটো উপলব্ধ	Q 134	NGB1324458	ফটো উপলব্ধ	135	NGB1224948	ফটো উপলব্ধ
নাম : ত্রিনাথ দাস পিতার নাম : সুরেশ দাস বাড়ির নং : n0034 বয়স : 70 লিঙ্গ : পুরুষ			নাম : সুনয়নী দাস স্বামীর নাম : দিলীপ কুমার দাস বাড়ির নং : বয়স : 41 লিঙ্গ : মহিলা			নাম : দিলীপ কুমার দাস পিতার নাম : ভক্ত দাস বাড়ির নং : n0120 বয়স : 53 লিঙ্গ : পুরুষ		
136	NGB2569531	ফটো উপলব্ধ	137	LCX1319607	ফটো উপলব্ধ	138	LCX0649400	ফটো উপলব্ধ
নাম : সুদীপ দাস পিতার নাম : দিলীপ দাস বাড়ির নং : এন0120 বয়স : 20 লিঙ্গ : পুরুষ			নাম : দীপ্তি দাস স্বামীর নাম : লক্ষ্মণচন্দ্র দাস বাড়ির নং : n0105 বয়স : 52 লিঙ্গ : মহিলা			নাম : লক্ষ্মণচন্দ্র দাস পিতার নাম : কেদারনাথ দাস বাড়ির নং : n0105 বয়স : 51 লিঙ্গ : পুরুষ		
139	NGB2638146	ফটো উপলব্ধ	140	NGB1611888	ফটো উপলব্ধ	141	NGB0620856	ফটো উপলব্ধ
নাম : নিমাইচন্দ্র দাস পিতার নাম : কেদারনাথ দাস বাড়ির নং : n0105 বয়স : 60 লিঙ্গ : পুরুষ			নাম : প্রীতম দাস পিতার নাম : প্রদীপ দাস বাড়ির নং : n0124 বয়স : 31 লিঙ্গ : পুরুষ			নাম : কাজল দাস স্বামীর নাম : প্রবীর দাস বাড়ির নং : n0124 বয়স : 47 লিঙ্গ : মহিলা		
142	LCX2189926	ফটো উপলব্ধ	143	WB/12/082/057441	ফটো উপলব্ধ	144	NGB2638021	ফটো উপলব্ধ
নাম : প্রবীর দাস পিতার নাম : হরিপদ দাস বাড়ির নং : n0124 বয়স : 48 লিঙ্গ : পুরুষ			নাম : প্রদীপ কুমার দাস পিতার নাম : হরিপদ দাস বাড়ির নং : n0124 বয়স : 53 লিঙ্গ : পুরুষ			নাম : রিনা দাস স্বামীর নাম : নিমাই চন্দ্র দাস বাড়ির নং : n0105 বয়স : 62 লিঙ্গ : মহিলা		
145	NGB2570380	ফটো উপলব্ধ	146	LCX2113256	ফটো উপলব্ধ	147	NGB2659324	ফটো উপলব্ধ
নাম : বাপ্পা দাস পিতার নাম : লক্ষ্মণ চন্দ্র দাস বাড়ির নং : এন0105 বয়স : 20 লিঙ্গ : পুরুষ			নাম : পুতুল দাস স্বামীর নাম : ভরত চন্দ্র দাস বাড়ির নং : n0102 বয়স : 58 লিঙ্গ : মহিলা			নাম : ভরত চন্দ্র দাস পিতার নাম : নরেন্দ্র নাথ দাস বাড়ির নং : n0102 বয়স : 65 লিঙ্গ : পুরুষ		
148	NGB1433655	ফটো উপলব্ধ	149	WB/12/082/066727	ফটো উপলব্ধ	150	UHG1250018	ফটো উপলব্ধ
নাম : প্রদীপ দাস পিতার নাম : শরত দাস বাড়ির নং : n0079 বয়স : 35 লিঙ্গ : পুরুষ			নাম : লতিকা দাস স্বামীর নাম : শরত দাস বাড়ির নং : n0079 বয়স : 51 লিঙ্গ : মহিলা			নাম : যমুনা দাস স্বামীর নাম : বিশ্বজিৎ দাস বাড়ির নং : n0200 বয়স : 43 লিঙ্গ : মহিলা		

151	UHG1250000	নাম : বিশ্বজিৎ দাস পিতার নাম: নারায়ন দাস বাড়ির নং : n0200 বয়স : 45 লিঙ্গ : পুরুষ	ফটো উপলব্ধ	152	WB/12/082/057381	নাম : মিনতি দাস স্বামীর নাম: নারায়ন দাস বাড়ির নং : n0200 বয়স : 55 লিঙ্গ : মহিলা	ফটো উপলব্ধ	153	NGB1611912	নাম : নন্দগোপাল দাস পিতার নাম: সুকুমার দাস বাড়ির নং : n0200 বয়স : 31 লিঙ্গ : পুরুষ	ফটো উপলব্ধ	
154	LCX1287978	নাম : সুকুমার দাস পিতার নাম: নটবর দাস বাড়ির নং : n0200 বয়স : 58 লিঙ্গ : পুরুষ	ফটো উপলব্ধ	155	NGB1836683	নাম : অনিতা দাস (সিং) স্বামীর নাম: রাকেশ দাস বাড়ির নং : n0199 বয়স : 32 লিঙ্গ : মহিলা	ফটো উপলব্ধ	156	LCX2256295	নাম : রাকেশ দাস পিতার নাম: সুকুমার দাস বাড়ির নং : n0199 বয়স : 37 লিঙ্গ : পুরুষ	ফটো উপলব্ধ	
157	WB/12/082/057082	নাম : বিমলা দাস স্বামীর নাম: লক্ষ্মণ দাস বাড়ির নং : n0127 বয়স : 57 লিঙ্গ : মহিলা	ফটো উপলব্ধ	158	NGB1727148	নাম : মেনকা দাস স্বামীর নাম: মিঠুন দাস বাড়ির নং : n0126 বয়স : 32 লিঙ্গ : মহিলা	ফটো উপলব্ধ	159	LCX2188183	নাম : মিঠুন দাস পিতার নাম: লক্ষ্মণ দাস বাড়ির নং : n0126 বয়স : 38 লিঙ্গ : পুরুষ	ফটো উপলব্ধ	
160	WB/12/082/057346	নাম : লক্ষ্মণ দাস পিতার নাম: অধির দাস বাড়ির নং : n0126 বয়স : 65 লিঙ্গ : পুরুষ	ফটো উপলব্ধ	161	LCX2113579	নাম : দুর্গা দাস স্বামীর নাম: প্রদীপ দাস বাড়ির নং : n0125 বয়স : 51 লিঙ্গ : মহিলা	ফটো উপলব্ধ	Q	162	NGB2268423	নাম : বর্ণা দাস বিশ্বাস স্বামীর নাম: প্রদীপ দাস বাড়ির নং : N0079 বয়স : 24 লিঙ্গ : মহিলা	ফটো উপলব্ধ
163	NGB2115202	নাম : মধুমিতা দাস তালুকদার স্বামীর নাম: রাজেশ তালুকদার বাড়ির নং : n0257 বয়স : 26 লিঙ্গ : মহিলা	ফটো উপলব্ধ	164	NGB1433713	নাম : কালীদাসী বর্মন স্বামীর নাম: হরি দাস বর্মন বাড়ির নং : n0171 বয়স : 51 লিঙ্গ : মহিলা	ফটো উপলব্ধ	165	NGB1324193	নাম : হরি দাস বর্মন পিতার নাম: চিত্ত বর্মন বাড়ির নং : n0171 বয়স : 61 লিঙ্গ : পুরুষ	ফটো উপলব্ধ	
166	NGB1836865	নাম : দেবকুমার বর্মন পিতার নাম: হরিদাস বর্মন বাড়ির নং : n0171 বয়স : 29 লিঙ্গ : পুরুষ	ফটো উপলব্ধ	167	NGB2569549	নাম : দীপা বর্মন বিশ্বাস পিতার নাম: হরিদাস বর্মন বাড়ির নং : এন0171 বয়স : 33 লিঙ্গ : মহিলা	ফটো উপলব্ধ	168	UHG2233708	নাম : রুনিতা বর্মন সিকদার স্বামীর নাম: দেবকুমার বর্মন বাড়ির নং : N0171 বয়স : 26 লিঙ্গ : মহিলা	ফটো উপলব্ধ	
169	NGB1676220	নাম : দীপা দাস রায় স্বামীর নাম: তনয় দাস বাড়ির নং : n0253 বয়স : 30 লিঙ্গ : মহিলা	ফটো উপলব্ধ	170	NGB2054773	নাম : অনিতা নট্ট (মন্ডল) স্বামীর নাম: সঞ্জীব মন্ডল বাড়ির নং : n0232 বয়স : 28 লিঙ্গ : মহিলা	ফটো উপলব্ধ	171	NGB1612050	নাম : বসন্ত নন্দ পিতার নাম: কুমার নন্দ বাড়ির নং : n0196 বয়স : 36 লিঙ্গ : পুরুষ	ফটো উপলব্ধ	
172	NGB1511583	নাম : রমেশ নন্দ পিতার নাম: কুমার নন্দ বাড়ির নং : n0196 বয়স : 43 লিঙ্গ : পুরুষ	ফটো উপলব্ধ	173	NGB1923556	নাম : আরতি নন্দ (অধিকারী) স্বামীর নাম: বসন্ত নন্দ বাড়ির নং : n0196 বয়স : 31 লিঙ্গ : মহিলা	ফটো উপলব্ধ	174	NGB2377182	নাম : জ্যোৎস্না নন্দ স্বামীর নাম: রমেশ নন্দ বাড়ির নং : এন0196 বয়স : 32 লিঙ্গ : মহিলা	ফটো উপলব্ধ	
175	NGB2298545	নাম : মিঠু নাগ (দে) স্বামীর নাম: ঈশ্বর প্রসাদ নাগ বাড়ির নং : n0014 বয়স : 56 লিঙ্গ : মহিলা	ফটো উপলব্ধ	176	LCX0672014	নাম : উমাপ্রসাদ নাগ পিতার নাম: অহিভূষণ নাগ বাড়ির নং : n0014 বয়স : 58 লিঙ্গ : পুরুষ	ফটো উপলব্ধ	177	NGB1923523	নাম : শুভজিৎ নাগ পিতার নাম: ঈশ্বর প্রসাদ নাগ বাড়ির নং : n0014 বয়স : 29 লিঙ্গ : পুরুষ	ফটো উপলব্ধ	
178	WB/40/188/372741	নাম : ঈশ্বর প্রসাদ নাগ পিতার নাম: অহি ভূষণ নাগ বাড়ির নং : n0014 বয়স : 58 লিঙ্গ : পুরুষ	ফটো উপলব্ধ	179	NGB2638252	নাম : ময়না মন্ডল স্বামীর নাম: দুলাল চন্দ্র মন্ডল বাড়ির নং : n0013 বয়স : 56 লিঙ্গ : মহিলা	ফটো উপলব্ধ	180	NGB2638211	নাম : দুলাল চন্দ্র মন্ডল পিতার নাম: নারায়ন মন্ডল বাড়ির নং : n0013 বয়স : 66 লিঙ্গ : পুরুষ	ফটো উপলব্ধ	

বিধানসভা নির্বাচনক্ষেত্রের নং, নাম : 191-বলাগড়
ভাগ নং, নাম : 1-নাগপাড়া

181	LCX0649459	LCX0649459	182	NGB1324227	NGB1324227	183	NGB1433648	NGB1433648
নাম : ফ্যাসী নাগ রায় স্বামীর নাম: উমাপ্রসাদ নাগ বাড়ির নং : n0121 বয়স : 58 লিঙ্গ : মহিলা	ফটো উপলব্ধ	ফটো উপলব্ধ	নাম : ছায়া প্রমানিক স্বামীর নাম: ভরত প্রমানিক বাড়ির নং : n0188 বয়স : 52 লিঙ্গ : মহিলা	ফটো উপলব্ধ	ফটো উপলব্ধ	নাম : অসিমা প্রমানিক স্বামীর নাম: শরৎ প্রমানিক বাড়ির নং : n0170 বয়স : 44 লিঙ্গ : মহিলা	ফটো উপলব্ধ	ফটো উপলব্ধ
184	NGB1324185	NGB1324185	185	LCX2188118	LCX2188118	186	LCX1167360	LCX1167360
নাম : শরৎ প্রমানিক পিতার নাম: বাসুদেব প্রমানিক বাড়ির নং : n0170 বয়স : 57 লিঙ্গ : পুরুষ	ফটো উপলব্ধ	ফটো উপলব্ধ	নাম : স্বরূপ প্রমানিক পিতার নাম: দুলাল প্রমানিক বাড়ির নং : n0107 বয়স : 39 লিঙ্গ : পুরুষ	ফটো উপলব্ধ	ফটো উপলব্ধ	নাম : জ্যোত্স্না প্রমানিক স্বামীর নাম: দুলাল প্রমানিক বাড়ির নং : n0107 বয়স : 57 লিঙ্গ : মহিলা	ফটো উপলব্ধ	ফটো উপলব্ধ
187	NGB1511609	NGB1511609	Q 188	NGB2519999	NGB2519999	189	NGB2491504	NGB2491504
নাম : অরুণ প্রমাণিক পিতার নাম: দুলাল প্রমানিক বাড়ির নং : n0107 বয়স : 36 লিঙ্গ : পুরুষ	ফটো উপলব্ধ	ফটো উপলব্ধ	নাম : পলি প্রমানিক স্বামীর নাম: স্বরূপ প্রমানিক বাড়ির নং : এন0058 বয়স : 25 লিঙ্গ : মহিলা	ফটো উপলব্ধ	ফটো উপলব্ধ	নাম : পূজা প্রমাণিক স্বামীর নাম: অরুণ প্রমাণিক বাড়ির নং : এন0107 বয়স : 21 লিঙ্গ : মহিলা	ফটো উপলব্ধ	ফটো উপলব্ধ
190	NGB2112654	NGB2112654	191	NGB2054831	NGB2054831	192	NGB2402329	NGB2402329
নাম : অয়ন্তিকা প্রমানিক ঠাড়া স্বামীর নাম: দেবশীষ প্রমানিক বাড়ির নং : N0109 বয়স : 26 লিঙ্গ : মহিলা	ফটো উপলব্ধ	ফটো উপলব্ধ	নাম : পূজা প্রমানিক পিতার নাম: উত্তম প্রমানিক বাড়ির নং : n0240 বয়স : 28 লিঙ্গ : মহিলা	ফটো উপলব্ধ	ফটো উপলব্ধ	নাম : প্রিয়া প্রমানিক পিতার নাম: অসিত প্রমানিক বাড়ির নং : এন0000 বয়স : 22 লিঙ্গ : মহিলা	ফটো উপলব্ধ	ফটো উপলব্ধ
193	NGB2054914	NGB2054914	194	LCX1791474	LCX1791474	195	LCX2113397	LCX2113397
নাম : অভিজিত প্রমানিক পিতার নাম: উত্তম প্রমানিক বাড়ির নং : n0248 বয়স : 26 লিঙ্গ : পুরুষ	ফটো উপলব্ধ	ফটো উপলব্ধ	নাম : ফুলটুসী প্রমানিক স্বামীর নাম: রতন প্রমানিক বাড়ির নং : n0223 বয়স : 49 লিঙ্গ : মহিলা	ফটো উপলব্ধ	ফটো উপলব্ধ	নাম : রতন প্রমানিক পিতার নাম: অশ্বিনী প্রমানিক বাড়ির নং : n0223 বয়স : 55 লিঙ্গ : পুরুষ	ফটো উপলব্ধ	ফটো উপলব্ধ
196	NGB2569473	NGB2569473	197	NGB2163020	NGB2163020	198	NGB2166841	NGB2166841
নাম : রূপসা প্রমাণিক পিতার নাম: রতন প্রমাণিক বাড়ির নং : এন0223 বয়স : 20 লিঙ্গ : মহিলা	ফটো উপলব্ধ	ফটো উপলব্ধ	নাম : অপর্ণা মালিক প্রমাণিক স্বামীর নাম: নিতাই মালিক বাড়ির নং : এন0109 বয়স : 25 লিঙ্গ : মহিলা	ফটো উপলব্ধ	ফটো উপলব্ধ	নাম : চন্দন প্রমানিক পিতার নাম: ভরত প্রমানিক বাড়ির নং : এন0181 বয়স : 25 লিঙ্গ : পুরুষ	ফটো উপলব্ধ	ফটো উপলব্ধ
199	NGB1324201	NGB1324201	200	NGB1324268	NGB1324268	201	NGB1727072	NGB1727072
নাম : ভরত প্রমানিক পিতার নাম: বাসুদেব প্রমানিক বাড়ির নং : n0181 বয়স : 64 লিঙ্গ : পুরুষ	ফটো উপলব্ধ	ফটো উপলব্ধ	নাম : অসিত প্রমানিক পিতার নাম: অশ্বিনী প্রমানিক বাড়ির নং : n0176 বয়স : 54 লিঙ্গ : পুরুষ	ফটো উপলব্ধ	ফটো উপলব্ধ	নাম : দেবশীষ প্রমানিক পিতার নাম: শ্রীদাম প্রমানিক বাড়ির নং : n0109 বয়স : 32 লিঙ্গ : পুরুষ	ফটো উপলব্ধ	ফটো উপলব্ধ
202	NGB1727155	NGB1727155	203	LCX0649475	LCX0649475	204	WB/40/188/372730	WB/40/188/372730
নাম : নিতাই প্রমানিক পিতার নাম: শ্রীদাম প্রমানিক বাড়ির নং : n0109 বয়স : 35 লিঙ্গ : পুরুষ	ফটো উপলব্ধ	ফটো উপলব্ধ	নাম : আরতী প্রমানিক স্বামীর নাম: শ্রীদাম প্রমানিক বাড়ির নং : n0109 বয়স : 61 লিঙ্গ : মহিলা	ফটো উপলব্ধ	ফটো উপলব্ধ	নাম : শ্রীদাম প্রমানিক পিতার নাম: আউল প্রমানিক বাড়ির নং : n0109 বয়স : 69 লিঙ্গ : পুরুষ	ফটো উপলব্ধ	ফটো উপলব্ধ
205	WB/12/082/060610	WB/12/082/060610	206	UFQ2102531	UFQ2102531	207	NGB1836774	NGB1836774
নাম : জ্যোত্স্না প্রমানিক স্বামীর নাম: উত্তম প্রমানিক বাড়ির নং : n0051 বয়স : 48 লিঙ্গ : মহিলা	ফটো উপলব্ধ	ফটো উপলব্ধ	নাম : রাজলক্ষ্মী সরকার পিতার নাম: রণজিত সরকার বাড়ির নং : এন0083 বয়স : 25 লিঙ্গ : মহিলা	ফটো উপলব্ধ	ফটো উপলব্ধ	নাম : গন্ধী প্রমাণিক স্বামীর নাম: জয়দেব প্রমাণিক বাড়ির নং : n0169 বয়স : 34 লিঙ্গ : মহিলা	ফটো উপলব্ধ	ফটো উপলব্ধ
208	NGB1324169	NGB1324169	209	NGB1323997	NGB1323997	210	NGB1324060	NGB1324060
নাম : জয়দেব প্রমানিক পিতার নাম: বাসুদেব প্রমানিক বাড়ির নং : n0169 বয়স : 49 লিঙ্গ : পুরুষ	ফটো উপলব্ধ	ফটো উপলব্ধ	নাম : রেখা প্রমানিক স্বামীর নাম: বাসুদেব প্রমানিক বাড়ির নং : n0182 বয়স : 71 লিঙ্গ : মহিলা	ফটো উপলব্ধ	ফটো উপলব্ধ	নাম : মাদবী প্রমানিক স্বামীর নাম: অসিত প্রমানিক বাড়ির নং : n0186 বয়স : 40 লিঙ্গ : মহিলা	ফটো উপলব্ধ	ফটো উপলব্ধ

বিধানসভা নির্বাচনক্ষেত্রের নং, নাম : 191-বলাগড়
ভাগ নং, নাম : 1-নাগপাড়া

211	NGB2054807	ফটো উপলব্ধ	212	LCX2113645	ফটো উপলব্ধ	213	NGB2298461	ফটো উপলব্ধ
নাম : লক্ষী পাল (মজুমদার) স্বামীর নাম: বাপন মজুমদার বাড়ির নং : n0235 বয়স : 27 লিঙ্গ : মহিলা			নাম : অসীমা ব্যাপারী পিতার নাম: লক্ষীকান্ত ব্যাপারী বাড়ির নং : n0134 বয়স : 42 লিঙ্গ : মহিলা			নাম : ভোলানাথ ব্যাপারী পিতার নাম: হীরালাল ব্যাপারী বাড়ির নং : n0045 বয়স : 51 লিঙ্গ : পুরুষ		
214	NGB2298438	ফটো উপলব্ধ	215	LCX2188068	ফটো উপলব্ধ	216	LCX2113652	ফটো উপলব্ধ
নাম : গনেশ ব্যাপারী পিতার নাম: লক্ষীকান্ত ব্যাপারী বাড়ির নং : n0135 বয়স : 50 লিঙ্গ : পুরুষ			নাম : পদ্মা ব্যাপারী (মন্ডল) স্বামীর নাম: ভোলানাথ ব্যাপারী বাড়ির নং : n0045 বয়স : 41 লিঙ্গ : মহিলা			নাম : ববিতা ব্যাপারী স্বামীর নাম: গনেশ ব্যাপারী বাড়ির নং : n0136 বয়স : 40 লিঙ্গ : মহিলা		
217	LCX2113660	ফটো উপলব্ধ	218	WB/40/188/378157	ফটো উপলব্ধ	219	NGB1324433	ফটো উপলব্ধ
নাম : লক্ষীকান্ত ব্যাপারী পিতার নাম: যোগেশ ব্যাপারী বাড়ির নং : n0137 বয়স : 75 লিঙ্গ : পুরুষ			নাম : যোগমায়া বর্মন স্বামীর নাম: গোপীনাথ বর্মন বাড়ির নং : n0071 বয়স : 58 লিঙ্গ : মহিলা			নাম : তপন বর্মন পিতার নাম: গোপীনাথ বর্মন বাড়ির নং : n0071 বয়স : 37 লিঙ্গ : পুরুষ		
220	NGB1923739	ফটো উপলব্ধ	221	NGB2549145	ফটো উপলব্ধ	222	NGB1923713	ফটো উপলব্ধ
নাম : বিশ্বজিৎ বর্মন পিতার নাম: গোপীনাথ বর্মন বাড়ির নং : n0071 বয়স : 28 লিঙ্গ : পুরুষ			নাম : রিয়া হাজরা বর্মন স্বামীর নাম: তপন বর্মন বাড়ির নং : এন0071 বয়স : 20 লিঙ্গ : মহিলা			নাম : রূপা বাগ স্বামীর নাম: মানিক চন্দ্র বাগ বাড়ির নং : n0108 বয়স : 43 লিঙ্গ : মহিলা		
223	NGB2166817	ফটো উপলব্ধ	224	WB/40/188/372719	ফটো উপলব্ধ	225	LCX1789841	ফটো উপলব্ধ
নাম : দীপঙ্কর বাগ পিতার নাম: নারক বাগ বাড়ির নং : এন0000 বয়স : 25 লিঙ্গ : পুরুষ			নাম : মানিকচন্দ্র বাগ পিতার নাম: গৌরচন্দ্র বাগ বাড়ির নং : n0108 বয়স : 59 লিঙ্গ : পুরুষ			নাম : নারক বাগ পিতার নাম: গৌরচন্দ্র বাগ বাড়ির নং : n0108 বয়স : 52 লিঙ্গ : পুরুষ		
226	NGB1511534	ফটো উপলব্ধ	227	LCX2190114	ফটো উপলব্ধ	228	NGB0620963	ফটো উপলব্ধ
নাম : সীমা বাগ স্বামীর নাম: নারক বাগ বাড়ির নং : n0108 বয়স : 37 লিঙ্গ : মহিলা			নাম : রুনা বাগ পিতার নাম: গৌরচন্দ্র বাগ বাড়ির নং : n0108 বয়স : 38 লিঙ্গ : মহিলা			নাম : দীনেশ বাগ পিতার নাম: গৌর বাগ বাড়ির নং : n0108 বয়স : 38 লিঙ্গ : পুরুষ		
229	LCX2113066	ফটো উপলব্ধ	230	NGB2549129	ফটো উপলব্ধ	231	NGB2402220	ফটো উপলব্ধ
নাম : সর্বানী সরকার (ব্যাপারী) স্বামীর নাম: নীলরতন সরকার বাড়ির নং : এন0108 বয়স : 39 লিঙ্গ : মহিলা			নাম : সোমনাথ বাগ পিতার নাম: নারক বাগ বাড়ির নং : এন0108 বয়স : 21 লিঙ্গ : পুরুষ			নাম : বাদশা বাগ পিতার নাম: মানিক বাগ বাড়ির নং : এন0000 বয়স : 22 লিঙ্গ : পুরুষ		
232	NGB2402279	ফটো উপলব্ধ	233	NGB2054823	ফটো উপলব্ধ	234	NGB1727205	ফটো উপলব্ধ
নাম : রাজেন্দ্র নাথ বাগ পিতার নাম: মানিক বাগ বাড়ির নং : এন0000 বয়স : 22 লিঙ্গ : পুরুষ			নাম : শুভঙ্কর বাড়ই পিতার নাম: সুনীল বাড়ই বাড়ির নং : n0237 বয়স : 26 লিঙ্গ : পুরুষ			নাম : মামনি হালদার (বাড়ই) স্বামীর নাম: প্রসেনজিৎ বাড়ই বাড়ির নং : n0094 বয়স : 32 লিঙ্গ : মহিলা		
235	NGB1324177	ফটো উপলব্ধ	236	NGB2592400	ফটো উপলব্ধ	237	NGB2592392	ফটো উপলব্ধ
নাম : প্রসেনজিৎ বাউঁ পিতার নাম: নির্মল চন্দ্র বাউঁ বাড়ির নং : n0094 বয়স : 35 লিঙ্গ : পুরুষ			নাম : মায়ারানী বারুই স্বামীর নাম: নির্মল বারুই বাড়ির নং : n0094 বয়স : 53 লিঙ্গ : মহিলা			নাম : নির্মল বাড়ই পিতার নাম: নির্মল বাড়ই বাড়ির নং : n0094 বয়স : 69 লিঙ্গ : পুরুষ		
238	LCX1320183	ফটো উপলব্ধ	239	LCX2113264	ফটো উপলব্ধ	Q 240	NGB2398824	ফটো উপলব্ধ
নাম : টুম্পা বাড়ই স্বামীর নাম: সুনীল বাড়ই বাড়ির নং : n0099 বয়স : 46 লিঙ্গ : মহিলা			নাম : মালতী বাউঁ স্বামীর নাম: মহেন্দ্র বাউঁ বাড়ির নং : এন0099 বয়স : 83 লিঙ্গ : মহিলা			নাম : সুরজিৎ সিং পিতার নাম: কর্ণিক সিং বাড়ির নং : এন0099 বয়স : 23 লিঙ্গ : পুরুষ		

241 নাম : সরোজ বিশ্বাস পিতার নাম: নির্মল বিশ্বাস বাড়ির নং : এন0099 বয়স : 34 লিঙ্গ : পুরুষ	SSA1741461 ফটো উপলব্ধ	242 নাম : মাতুল সিং স্বামীর নাম: কার্তিক সিং বাড়ির নং : এন0099 বয়স : 41 লিঙ্গ : মহিলা	NGB1725969 ফটো উপলব্ধ	243 নাম : সুনীল বাড়ই পিতার নাম: মহেন্দ্র বাড়ই বাড়ির নং : n0099 বয়স : 55 লিঙ্গ : পুরুষ	LCX1320043 ফটো উপলব্ধ
244 নাম : সৃজিতা বিশ্বাস স্বামীর নাম: সরোজ বিশ্বাস বাড়ির নং : এন0099 বয়স : 21 লিঙ্গ : মহিলা	NGB2508208 ফটো উপলব্ধ	245 নাম : সুদীপ্তা বাড়ই পিতার নাম: সুনীল বাড়ই বাড়ির নং : এন0099 বয়স : 21 লিঙ্গ : মহিলা	NGB2507747 ফটো উপলব্ধ	246 নাম : পরিতোষ বাড়ই পিতার নাম: নিরঞ্জন বাড়ই বাড়ির নং : n0090 বয়স : 50 লিঙ্গ : পুরুষ	NGB2520617 ফটো উপলব্ধ
247 নাম : পূর্ণিমা বারুই স্বামীর নাম: পরিতোষ বারুই বাড়ির নং : n0090 বয়স : 53 লিঙ্গ : মহিলা	LCX1321199 ফটো উপলব্ধ	248 নাম : বাসন্তী রানী বারুই স্বামীর নাম: পরিমল বারুই বাড়ির নং : n0090 বয়স : 56 লিঙ্গ : মহিলা	WB/40/188/372761 ফটো উপলব্ধ	249 নাম : পরিমল বারুই পিতার নাম: নিরঞ্জন বারুই বাড়ির নং : n0090 বয়স : 59 লিঙ্গ : পুরুষ	WB/40/188/372296 ফটো উপলব্ধ
250 নাম : সুজিৎ বালা পিতার নাম: যতীন বালা বাড়ির নং : n0146 বয়স : 36 লিঙ্গ : পুরুষ	NGB1511559 ফটো উপলব্ধ	251 নাম : অঞ্জলী বালা স্বামীর নাম: যতীন বালা বাড়ির নং : 266 বয়স : 55 লিঙ্গ : মহিলা	LCX2271450 ফটো উপলব্ধ	252 নাম : যতীন বালা পিতার নাম: যজ্ঞেশ্বর বালা বাড়ির নং : n0146 বয়স : 61 লিঙ্গ : পুরুষ	LCX2271443 ফটো উপলব্ধ
253 নাম : প্রসেনজিৎ বালা পিতার নাম: যতীন বালা বাড়ির নং : n0148 বয়স : 40 লিঙ্গ : পুরুষ	LCX1785575 ফটো উপলব্ধ	254 নাম : সীমা বালা (রায়) স্বামীর নাম: প্রসেনজিৎ বালা বাড়ির নং : n0148 বয়স : 35 লিঙ্গ : মহিলা	NGB1511484 ফটো উপলব্ধ	255 নাম : কমলা বিশ্বাস স্বামীর নাম: হরিপদ বিশ্বাস বাড়ির নং : n0224 বয়স : 57 লিঙ্গ : মহিলা	WB/12/081/525917 ফটো উপলব্ধ
256 নাম : মৌসুমী তালুকদার পিতার নাম: বিশ্বজিৎ তালুকদার বাড়ির নং : এন0011 বয়স : 23 লিঙ্গ : মহিলা	NGB2402287 ফটো উপলব্ধ	257 নাম : তন্ময় বিশ্বাস পিতার নাম: শরত বিশ্বাস বাড়ির নং : n0005 বয়স : 27 লিঙ্গ : পুরুষ	NGB2011807 ফটো উপলব্ধ	258 নাম : সুমিতা বিশ্বাস স্বামীর নাম: সিমা বিশ্বাস বাড়ির নং : এন0052 বয়স : 21 লিঙ্গ : মহিলা	NGB2509438 ফটো উপলব্ধ
259 নাম : রিতা বিশ্বাস স্বামীর নাম: সুধীর্ষ কুমার বিশ্বাস বাড়ির নং : n0221 বয়স : 39 লিঙ্গ : মহিলা	ZKL0764670 ফটো উপলব্ধ	260 নাম : টগরী বিশ্বাস স্বামীর নাম: বকু বিশ্বাস বাড়ির নং : n0172 বয়স : 34 লিঙ্গ : মহিলা	UHG1248699 ফটো উপলব্ধ	261 নাম : বকু বিশ্বাস পিতার নাম: রামপদ বিশ্বাস বাড়ির নং : n0172 বয়স : 42 লিঙ্গ : পুরুষ	CRZ3567351 ফটো উপলব্ধ
262 নাম : পূর্ণিমা বিশ্বাস স্বামীর নাম: জয়ন্ত বিশ্বাস বাড়ির নং : n0172 বয়স : 29 লিঙ্গ : মহিলা	NGB1976612 ফটো উপলব্ধ	263 নাম : সীমা বিশ্বাস পিতার নাম: সঞ্জয় বিশ্বাস বাড়ির নং : n0140 বয়স : 28 লিঙ্গ : মহিলা	NGB1976620 ফটো উপলব্ধ	264 নাম : প্রসেনজিৎ বিশ্বাস পিতার নাম: শিবানন্দ বিশ্বাস বাড়ির নং : n0245 বয়স : 26 লিঙ্গ : পুরুষ	NGB2054880 ফটো উপলব্ধ
265 নাম : উজ্জল বিশ্বাস পিতার নাম: উমেশ বিশ্বাস বাড়ির নং : n0087 বয়স : 31 লিঙ্গ : পুরুষ	NGB1727106 ফটো উপলব্ধ	266 নাম : শিবানন্দ বিশ্বাস পিতার নাম: সুবোল বিশ্বাস বাড়ির নং : n0115 বয়স : 42 লিঙ্গ : পুরুষ	NGB1224989 ফটো উপলব্ধ	267 নাম : চিনু বিশ্বাস স্বামীর নাম: শিবানন্দ বিশ্বাস বাড়ির নং : n0115 বয়স : 40 লিঙ্গ : মহিলা	NGB1433671 ফটো উপলব্ধ
268 নাম : সুশান্ত বিশ্বাস পিতার নাম: প্রহ্লাদ বিশ্বাস বাড়ির নং : n0227 বয়স : 28 লিঙ্গ : পুরুষ	NGB2044527 ফটো উপলব্ধ	269 নাম : সুরভি বিশ্বাস স্বামীর নাম: নির্মল বিশ্বাস বাড়ির নং : n0023 বয়স : 42 লিঙ্গ : মহিলা	LCX1789965 ফটো উপলব্ধ	270 নাম : সবিতা বিশ্বাস স্বামীর নাম: প্রহ্লাদ বিশ্বাস বাড়ির নং : n0143 বয়স : 53 লিঙ্গ : মহিলা	LCX2189959 ফটো উপলব্ধ

271	LCX2189934	ফটো উপলব্ধ	272	NGB2239135	ফটো উপলব্ধ	273	SSA1607688	ফটো উপলব্ধ
নাম : প্রহ্লাদ বিশ্বাস পিতার নাম: ভক্ত বিশ্বাস বাড়ির নং : n0104 বয়স : 61 লিঙ্গ : পুরুষ			নাম : তাপসী বিশ্বাস স্বামীর নাম: রাজু বিশ্বাস বাড়ির নং : 128 বয়স : 24 লিঙ্গ : মহিলা			নাম : লিটন বিশ্বাস মায়ের নাম: সুলেখা বিশ্বাস বাড়ির নং : 261 বয়স : 34 লিঙ্গ : পুরুষ		
274	NGB2268357	ফটো উপলব্ধ	275	NGB2239200	ফটো উপলব্ধ	276	CRZ3567047	ফটো উপলব্ধ
নাম : নবীগোপাল বিশ্বাস পিতার নাম: নির্মল বিশ্বাস বাড়ির নং : 069 বয়স : 43 লিঙ্গ : পুরুষ			নাম : পিন্টু বিশ্বাস পিতার নাম: পরমানন্দ বিশ্বাস বাড়ির নং : 085 বয়স : 24 লিঙ্গ : পুরুষ			নাম : দীপক বিশ্বাস পিতার নাম: যোগেন বিশ্বাস বাড়ির নং : n0219 বয়স : 38 লিঙ্গ : পুরুষ		
277	NGB2345569	ফটো উপলব্ধ	278	NGB2345668	ফটো উপলব্ধ	279	NGB2345403	ফটো উপলব্ধ
নাম : পূর্ণিমা বিশ্বাস স্বামীর নাম: কল্যান বিশ্বাস বাড়ির নং : নং 014 বয়স : 57 লিঙ্গ : মহিলা			নাম : রাহুল বিশ্বাস পিতার নাম: রণজীৎ বিশ্বাস বাড়ির নং : নং086 বয়স : 23 লিঙ্গ : পুরুষ			নাম : কুন্তল বিশ্বাস পিতার নাম: কল্যাণ বিশ্বাস বাড়ির নং : নং012 বয়স : 31 লিঙ্গ : পুরুষ		
280	NGB2345452	ফটো উপলব্ধ	281	NGB2345718	ফটো উপলব্ধ	282	STB1519362	ফটো উপলব্ধ
নাম : পায়েল বিশ্বাস পিতার নাম: কল্যান বিশ্বাস বাড়ির নং : নং012 বয়স : 32 লিঙ্গ : মহিলা			নাম : প্রিয়তোষ বিশ্বাস পিতার নাম: দিলীপ বিশ্বাস বাড়ির নং : নং153 বয়স : 23 লিঙ্গ : পুরুষ			নাম : তাপসী বিশ্বাস স্বামীর নাম: র. জন বিশ্বাস বাড়ির নং : 086 বয়স : 32 লিঙ্গ : মহিলা		
283	NGB1923663	ফটো উপলব্ধ	284	NGB1923697	ফটো উপলব্ধ	285	NGB2377208	ফটো উপলব্ধ
নাম : ঝিলিক বিশ্বাস স্বামীর নাম: সুরত বিশ্বাস বাড়ির নং : n0191 বয়স : 30 লিঙ্গ : মহিলা			নাম : সমীর কুমার বিশ্বাস পিতার নাম: কিরন বিশ্বাস বাড়ির নং : n0222 বয়স : 45 লিঙ্গ : পুরুষ			নাম : সুমনা বিশ্বাস স্বামীর নাম: নিতাই বিশ্বাস বাড়ির নং : এন0067 বয়স : 24 লিঙ্গ : মহিলা		
286	NGB2268480	ফটো উপলব্ধ	287	NGB2316123	ফটো উপলব্ধ	288	NGB2166833	ফটো উপলব্ধ
নাম : সম্পা বিশ্বাস স্বামীর নাম: সৌগত বিশ্বাস বাড়ির নং : 145 বয়স : 24 লিঙ্গ : মহিলা			নাম : আনন্দ বিশ্বাস পিতার নাম: তুলসীরাম বিশ্বাস বাড়ির নং : এন0000 বয়স : 61 লিঙ্গ : পুরুষ			নাম : পূজা বিশ্বাস পিতার নাম: শিবনাথ বিশ্বাস বাড়ির নং : এন0067 বয়স : 25 লিঙ্গ : মহিলা		
289	NGB2165538	ফটো উপলব্ধ	290	NGB2162980	ফটো উপলব্ধ	291	NGB2151033	ফটো উপলব্ধ
নাম : তুষারিকা বিশ্বাস পিতার নাম: নির্মল বিশ্বাস বাড়ির নং : এন0023 বয়স : 25 লিঙ্গ : মহিলা			নাম : মালা বিশ্বাস স্বামীর নাম: প্রশান্ত বিশ্বাস বাড়ির নং : এন0104 বয়স : 26 লিঙ্গ : মহিলা			নাম : চৈতালী বিশ্বাস স্বামীর নাম: নবীগোপাল বিশ্বাস বাড়ির নং : এন00 বয়স : 32 লিঙ্গ : মহিলা		
292	UHG1248723	ফটো উপলব্ধ	293	NGB2166775	ফটো উপলব্ধ	Q 294	NGB2163079	ফটো উপলব্ধ
নাম : নুপেন বিশ্বাস পিতার নাম: নিবাস বিশ্বাস বাড়ির নং : নে0260 বয়স : 34 লিঙ্গ : পুরুষ			নাম : দীপা তালুকদার স্বামীর নাম: রাহুল তালুকদার বাড়ির নং : এন0011 বয়স : 28 লিঙ্গ : মহিলা			নাম : স্বরূপা বিশ্বাস স্বামীর নাম: দীপক বিশ্বাস বাড়ির নং : এন0219 বয়স : 25 লিঙ্গ : মহিলা		
295	NGB2163012	ফটো উপলব্ধ	296	LCX2252716	ফটো উপলব্ধ	297	NGB0621094	ফটো উপলব্ধ
নাম : সুদীপ কুমার বিশ্বাস পিতার নাম: প্রদীপ বিশ্বাস বাড়ির নং : এন0132 বয়স : 25 লিঙ্গ : পুরুষ			নাম : জয়দেব বিশ্বাস পিতার নাম: তারাপদ বিশ্বাস বাড়ির নং : 240 বয়স : 39 লিঙ্গ : পুরুষ			নাম : নমিতা বিশ্বাস স্বামীর নাম: জয়দেব বিশ্বাস বাড়ির নং : n0128 বয়স : 37 লিঙ্গ : মহিলা		
298	NGB0621102	ফটো উপলব্ধ	299	NGB0621110	ফটো উপলব্ধ	300	LCX2113603	ফটো উপলব্ধ
নাম : অর্জুন বিশ্বাস পিতার নাম: তারাপদ বিশ্বাস বাড়ির নং : n0128 বয়স : 37 লিঙ্গ : পুরুষ			নাম : শম্পা বিশ্বাস স্বামীর নাম: অর্জুন বিশ্বাস বাড়ির নং : n0128 বয়স : 37 লিঙ্গ : মহিলা			নাম : মুক্তিরানী বিশ্বাস স্বামীর নাম: দিলীপ বিশ্বাস বাড়ির নং : n0129 বয়স : 49 লিঙ্গ : মহিলা		

301 নাম : অমল বিশ্বাস পিতার নাম: জ্যোতিষ বিশ্বাস বাড়ির নং : n0131 বয়স : 56 লিঙ্গ : পুরুষ	WB/12/081/525638	302 নাম : দীপ্তি ঘোষ পিতার নাম: সমীর ঘোষ বাড়ির নং : এন0044 বয়স : 24 লিঙ্গ : মহিলা	NGB2230274	# 303 নাম : প্রদীপ বিশ্বাস পিতার নাম: জ্যোতিষ বিশ্বাস বাড়ির নং : n0132 বয়স : 53 লিঙ্গ : পুরুষ	NGB2669729
304 নাম : নিলীমা বিশ্বাস স্বামীর নাম: প্রদীপ বিশ্বাস বাড়ির নং : n0132 বয়স : 43 লিঙ্গ : মহিলা	NGB0621367	305 নাম : সঞ্জয় বিশ্বাস পিতার নাম: বাগান বিশ্বাস বাড়ির নং : n0140 বয়স : 64 লিঙ্গ : পুরুষ	LCX1168319	306 নাম : সত্যজিৎ বিশ্বাস পিতার নাম: সঞ্জয় বিশ্বাস বাড়ির নং : n0140 বয়স : 32 লিঙ্গ : পুরুষ	NGB1611904
307 নাম : নীরোদ বিশ্বাস পিতার নাম: নলিনী মোহন বিশ্বাস বাড়ির নং : n0001 বয়স : 66 লিঙ্গ : পুরুষ	LCX2113561	308 নাম : নীলকান্ত মনি বিশ্বাস পিতার নাম: নীরোদ বিশ্বাস বাড়ির নং : n0001 বয়স : 32 লিঙ্গ : পুরুষ	NGB1727262	309 নাম : মুগাল বিশ্বাস পিতার নাম: মনোরঞ্জন বিশ্বাস বাড়ির নং : 91 বয়স : 37 লিঙ্গ : পুরুষ	LCX2252682
310 নাম : আহ্লাদী বিশ্বাস স্বামীর নাম: বাসুদেব বিশ্বাস বাড়ির নং : n0056 বয়স : 62 লিঙ্গ : মহিলা	LCX1167097	311 নাম : কানাই বিশ্বাস পিতার নাম: বাসুদেব বিশ্বাস বাড়ির নং : n0056 বয়স : 43 লিঙ্গ : পুরুষ	LCX1320316	312 নাম : রূপা বিশ্বাস স্বামীর নাম: কানাই বিশ্বাস বাড়ির নং : n0056 বয়স : 38 লিঙ্গ : মহিলা	NGB1324011
313 নাম : বিমলা বিশ্বাস স্বামীর নাম: নিরাপদ বিশ্বাস বাড়ির নং : n0062 বয়স : 69 লিঙ্গ : মহিলা	LCX1168061	314 নাম : দিলীপ বিশ্বাস পিতার নাম: কানাই বিশ্বাস বাড়ির নং : n0153 বয়স : 62 লিঙ্গ : পুরুষ	NGB1612019	315 নাম : ঝন্টু বিশ্বাস পিতার নাম: যুগল বিশ্বাস বাড়ির নং : এন0000 বয়স : 66 লিঙ্গ : পুরুষ	NGB2576064
316 নাম : সৌগত বিশ্বাস মায়ের নাম: বিমলা বিশ্বাস বাড়ির নং : n0062 বয়স : 35 লিঙ্গ : পুরুষ	NGB1324326	317 নাম : সুধারানী বিশ্বাস স্বামীর নাম: শিবনাথ বিশ্বাস বাড়ির নং : n0067 বয়স : 58 লিঙ্গ : মহিলা	LCX1318104	318 নাম : রাধেশ্যাম বিশ্বাস পিতার নাম: মনীন্দ্র বিশ্বাস বাড়ির নং : n0067 বয়স : 56 লিঙ্গ : পুরুষ	LCX1319326
319 নাম : সবিতা বিশ্বাস স্বামীর নাম: রাধেশ্যাম বিশ্বাস বাড়ির নং : n0067 বয়স : 48 লিঙ্গ : মহিলা	LCX1319300	320 নাম : নিতাই বিশ্বাস পিতার নাম: রাধেশ্যাম বিশ্বাস বাড়ির নং : n0067 বয়স : 34 লিঙ্গ : পুরুষ	NGB1324359	321 নাম : রতন বিশ্বাস পিতার নাম: রেবতী বিশ্বাস বাড়ির নং : n0073 বয়স : 75 লিঙ্গ : পুরুষ	WB/12/082/060478
322 নাম : অলকা বিশ্বাস স্বামীর নাম: রতন বিশ্বাস বাড়ির নং : n0073 বয়স : 65 লিঙ্গ : মহিলা	WB/12/082/060628	323 নাম : পরিমল বিশ্বাস পিতার নাম: গোবিন্দ বিশ্বাস বাড়ির নং : n0074 বয়স : 63 লিঙ্গ : পুরুষ	LCX1319391	324 নাম : মিতা বিশ্বাস স্বামীর নাম: পরিমল বিশ্বাস বাড়ির নং : n0074 বয়স : 55 লিঙ্গ : মহিলা	LCX1790047
325 নাম : সধিতা বিশ্বাস পিতার নাম: পরিমল বিশ্বাস বাড়ির নং : n0074 বয়স : 38 লিঙ্গ : মহিলা	LCX2188290	326 নাম : পবিত্রা বিশ্বাস পিতার নাম: পরিমল বিশ্বাস বাড়ির নং : n0074 বয়স : 34 লিঙ্গ : পুরুষ	NGB1324409	327 নাম : পমেন বিশ্বাস পিতার নাম: পরিমল বিশ্বাস বাড়ির নং : n0074 বয়স : 32 লিঙ্গ : পুরুষ	NGB1511575
328 নাম : উষারানী বিশ্বাস স্বামীর নাম: শরত বিশ্বাস বাড়ির নং : n0084 বয়স : 62 লিঙ্গ : মহিলা	LCX1318500	329 নাম : গৌতম বিশ্বাস পিতার নাম: শরত বিশ্বাস বাড়ির নং : n0084 বয়স : 40 লিঙ্গ : পুরুষ	LCX1789957	330 নাম : বাসনা বিশ্বাস স্বামীর নাম: গৌতম বিশ্বাস বাড়ির নং : n0084 বয়স : 39 লিঙ্গ : মহিলা	LCX2188241

বিধানসভা নির্বাচনক্ষেত্রের নং, নাম : 191-বলাগড়
ভাগ নং, নাম : 1-নাগপাড়া

331	LCX1319276	ফটো উপলব্ধ	332	LCX1319268	ফটো উপলব্ধ	333	LCX1318534	ফটো উপলব্ধ
নাম : পরমানন্দ বিশ্বাস পিতার নাম: অনন্ত বিশ্বাস বাড়ির নং : n0085 বয়স : 59 লিঙ্গ : পুরুষ			নাম : বেদানা বিশ্বাস স্বামীর নাম: পরমানন্দ বিশ্বাস বাড়ির নং : n0085 বয়স : 57 লিঙ্গ : মহিলা			নাম : রনজিত বিশ্বাস পিতার নাম: সুমন্ত বিশ্বাস বাড়ির নং : n0086 বয়স : 62 লিঙ্গ : পুরুষ		
334	LCX1318526	ফটো উপলব্ধ	335	NGB1433804	ফটো উপলব্ধ	336	WB/40/188/372646	ফটো উপলব্ধ
নাম : মমতা বিশ্বাস স্বামীর নাম: রনজিত বিশ্বাস বাড়ির নং : n0086 বয়স : 57 লিঙ্গ : মহিলা			নাম : রঞ্জন বিশ্বাস পিতার নাম: রনজিত বিশ্বাস বাড়ির নং : n0086 বয়স : 34 লিঙ্গ : পুরুষ			নাম : উমেশ বিশ্বাস পিতার নাম: রুপানন্দ বিশ্বাস বাড়ির নং : n0087 বয়স : 59 লিঙ্গ : পুরুষ		
337	WB/40/188/372453	ফটো উপলব্ধ	338	NGB0621227	ফটো উপলব্ধ	339	LCX2188217	ফটো উপলব্ধ
নাম : সুধমা বিশ্বাস স্বামীর নাম: উমেশ বিশ্বাস বাড়ির নং : n0087 বয়স : 53 লিঙ্গ : মহিলা			নাম : মৃগুন বিশ্বাস পিতার নাম: উমেশ বিশ্বাস বাড়ির নং : n0087 বয়স : 36 লিঙ্গ : পুরুষ			নাম : জয়দেব কুমার বিশ্বাস পিতার নাম: শ্যামরূপ বিশ্বাস বাড়ির নং : n0103 বয়স : 60 লিঙ্গ : পুরুষ		
340	NGB1324300	ফটো উপলব্ধ	341	WB/12/082/057293	ফটো উপলব্ধ	342	LCX1790013	ফটো উপলব্ধ
নাম : জীবন কুমার বিশ্বাস পিতার নাম: জয়দেব কুমার বিশ্বাস বাড়ির নং : n0103 বয়স : 34 লিঙ্গ : পুরুষ			নাম : গৌতম বিশ্বাস পিতার নাম: শ্যামরূপ বিশ্বাস বাড়ির নং : n0103 বয়স : 49 লিঙ্গ : পুরুষ			নাম : লক্ষী বিশ্বাস স্বামীর নাম: গৌতম বিশ্বাস বাড়ির নং : n0103 বয়স : 43 লিঙ্গ : মহিলা		
343	WB/12/082/057250	ফটো উপলব্ধ	344	NGB1511260	ফটো উপলব্ধ	345	WB/12/082/066176	ফটো উপলব্ধ
নাম : সুপ্রিয়া বিশ্বাস স্বামীর নাম: জয়দেব বিশ্বাস বাড়ির নং : n0103 বয়স : 52 লিঙ্গ : মহিলা			নাম : প্রশান্ত বিশ্বাস পিতার নাম: প্রহ্লাদ বিশ্বাস বাড়ির নং : n0104 বয়স : 34 লিঙ্গ : পুরুষ			নাম : কম্পনা বিশ্বাস স্বামীর নাম: নীরোদ বিশ্বাস বাড়ির নং : n0113 বয়স : 60 লিঙ্গ : মহিলা		
346	NGB1324219	ফটো উপলব্ধ	347	NGB1324128	ফটো উপলব্ধ	348	LCX2113595	ফটো উপলব্ধ
নাম : তারাপদ বিশ্বাস পিতার নাম: ছেদুরাম বিশ্বাস বাড়ির নং : n0128 বয়স : 82 লিঙ্গ : পুরুষ			নাম : শুভদ্রা রানী বিশ্বাস স্বামীর নাম: তারাপদ বিশ্বাস বাড়ির নং : n0128 বয়স : 76 লিঙ্গ : মহিলা			নাম : দিলীপ বিশ্বাস পিতার নাম: তারাপদ বিশ্বাস বাড়ির নং : n0128 বয়স : 55 লিঙ্গ : পুরুষ		
349	NGB1836675	ফটো উপলব্ধ	350	LCX2188274	ফটো উপলব্ধ	351	LCX1167907	ফটো উপলব্ধ
নাম : প্রহ্লাদ বিশ্বাস পিতার নাম: দিলীপ বিশ্বাস বাড়ির নং : n0128 বয়স : 29 লিঙ্গ : পুরুষ			নাম : প্রসেনজিত তালুকদার পিতার নাম: কান্তিক তালুকদার বাড়ির নং : n0011 বয়স : 38 লিঙ্গ : পুরুষ			নাম : পুষ্প বিশ্বাস স্বামীর নাম: মনরঞ্জন বিশ্বাস বাড়ির নং : n0049 বয়স : 59 লিঙ্গ : মহিলা		
352	LCX1168517	ফটো উপলব্ধ	353	WB/40/188/372518	ফটো উপলব্ধ	354	NGB1611839	ফটো উপলব্ধ
নাম : মনরঞ্জন বিশ্বাস পিতার নাম: নিতাই বিশ্বাস বাড়ির নং : n0049 বয়স : 62 লিঙ্গ : পুরুষ			নাম : সুরবালা বিশ্বাস স্বামীর নাম: নিরঞ্জন বিশ্বাস বাড়ির নং : n0036 বয়স : 68 লিঙ্গ : মহিলা			নাম : সন্নাট বিশ্বাস পিতার নাম: আনন্দ বিশ্বাস বাড়ির নং : n0023 বয়স : 31 লিঙ্গ : পুরুষ		
355	LCX1168277	ফটো উপলব্ধ	356	NGB1224997	ফটো উপলব্ধ	357	WB/40/188/372062	ফটো উপলব্ধ
নাম : নির্মল বিশ্বাস পিতার নাম: গোপাল বিশ্বাস বাড়ির নং : n0023 বয়স : 47 লিঙ্গ : পুরুষ			নাম : টুম্পা বিশ্বাস স্বামীর নাম: পরিমল বিশ্বাস বাড়ির নং : n0023 বয়স : 35 লিঙ্গ : মহিলা			নাম : পরিমল বিশ্বাস পিতার নাম: গোপাল বিশ্বাস বাড়ির নং : n0023 বয়স : 49 লিঙ্গ : পুরুষ		
358	LCX2037851	ফটো উপলব্ধ	359	LCX2037828	ফটো উপলব্ধ	360	NGB1433663	ফটো উপলব্ধ
নাম : শঙ্করী বিশ্বাস স্বামীর নাম: উজ্জল বিশ্বাস বাড়ির নং : n0023 বয়স : 44 লিঙ্গ : মহিলা			নাম : অভিজিত বিশ্বাস পিতার নাম: চঞ্চল বিশ্বাস বাড়ির নং : n0012 বয়স : 40 লিঙ্গ : পুরুষ			নাম : মিঠু বিশ্বাস স্বামীর নাম: শান্ত বিশ্বাস বাড়ির নং : n0012 বয়স : 34 লিঙ্গ : মহিলা		

বিধানসভা নির্বাচনক্ষেত্রের নং, নাম : 191-বলাগড়
ভাগ নং, নাম : 1-নাগপাড়া

361 নাম : শম্ভু বিশ্বাস পিতার নাম: চঞ্চল বিশ্বাস বাড়ির নং : n0012 বয়স : 43 লিঙ্গ : পুরুষ	LCX1708403 ফটো উপলব্ধ	362 নাম : জ্যোত্সনা বিশ্বাস স্বামীর নাম: চঞ্চল বিশ্বাস বাড়ির নং : n0012 বয়স : 61 লিঙ্গ : মহিলা	WB/12/082/057364 ফটো উপলব্ধ	363 নাম : চঞ্চল বিশ্বাস পিতার নাম: অধর বিশ্বাস বাড়ির নং : n0012 বয়স : 72 লিঙ্গ : পুরুষ	WB/12/082/057361 ফটো উপলব্ধ
364 নাম : সুপর্ণা বিশ্বাস (দেবনাথ) স্বামীর নাম: অলোক বিশ্বাস বাড়ির নং : n0009 বয়স : 32 লিঙ্গ : মহিলা	NGB1727239 ফটো উপলব্ধ	365 নাম : সুস্মিতা বিশ্বাস পিতার নাম: ভগীরথ বিশ্বাস বাড়ির নং : n0009 বয়স : 31 লিঙ্গ : মহিলা	NGB1611821 ফটো উপলব্ধ	366 নাম : গীতা বিশ্বাস স্বামীর নাম: ভগীরথ বিশ্বাস বাড়ির নং : n0009 বয়স : 54 লিঙ্গ : মহিলা	LCX1168012 ফটো উপলব্ধ
367 নাম : ভগীরথ বিশ্বাস পিতার নাম: ধনঞ্জয় বিশ্বাস বাড়ির নং : n0009 বয়স : 49 লিঙ্গ : পুরুষ	NGB2448199 ফটো উপলব্ধ	368 নাম : সঞ্জয় বিশ্বাস পিতার নাম: চিত্তরঞ্জন বিশ্বাস বাড়ির নং : n0006 বয়স : 58 লিঙ্গ : পুরুষ	WB/40/188/372189 ফটো উপলব্ধ	369 নাম : উজ্জ্বল বিশ্বাস পিতার নাম: গোপাল বিশ্বাস বাড়ির নং : n0023 বয়স : 51 লিঙ্গ : পুরুষ	NGB2195386 ফটো উপলব্ধ
370 নাম : অলোক বিশ্বাস পিতার নাম: যতীন বিশ্বাস বাড়ির নং : n0015 বয়স : 39 লিঙ্গ : পুরুষ	LCX2189975 ফটো উপলব্ধ	371 নাম : যতীন বিশ্বাস পিতার নাম: বরদাকান্ত বিশ্বাস বাড়ির নং : n0015 বয়স : 63 লিঙ্গ : পুরুষ	WB/40/188/372538 ফটো উপলব্ধ	372 নাম : প্রেমাবতী বিশ্বাস স্বামীর নাম: অতিজিৎ বিশ্বাস বাড়ির নং : n0012 বয়স : 32 লিঙ্গ : মহিলা	NGB1836758 ফটো উপলব্ধ
373 নাম : রুপ কুমার বিশ্বাস পিতার নাম: চঞ্চল বিশ্বাস বাড়ির নং : n0012 বয়স : 34 লিঙ্গ : পুরুষ	NGB1433788 ফটো উপলব্ধ	374 নাম : গনেশ বিশ্বাস পিতার নাম: চঞ্চল বিশ্বাস বাড়ির নং : n0012 বয়স : 35 লিঙ্গ : পুরুষ	NGB1324334 ফটো উপলব্ধ	375 নাম : শিখা বিশ্বাস স্বামীর নাম: সঞ্জয় বিশ্বাস বাড়ির নং : n0141 বয়স : 57 লিঙ্গ : মহিলা	LCX1166990 ফটো উপলব্ধ
376 নাম : সীমা বিশ্বাস স্বামীর নাম: শঙ্কর বিশ্বাস বাড়ির নং : n0194 বয়স : 41 লিঙ্গ : মহিলা	NGB1836709 ফটো উপলব্ধ	377 নাম : শঙ্কর বিশ্বাস পিতার নাম: খগেন্দ্র বিশ্বাস বাড়ির নং : n0194 বয়স : 43 লিঙ্গ : পুরুষ	NGB1511542 ফটো উপলব্ধ	378 নাম : সুব্রত বিশ্বাস পিতার নাম: অরবিন্দ বিশ্বাস বাড়ির নং : n0191 বয়স : 35 লিঙ্গ : পুরুষ	NGB1433614 ফটো উপলব্ধ
379 নাম : কনক বিশ্বাস স্বামীর নাম: অরবিন্দ বিশ্বাস বাড়ির নং : n0190 বয়স : 52 লিঙ্গ : মহিলা	NGB1433606 ফটো উপলব্ধ	380 নাম : অপর্ণা বিশ্বাস স্বামীর নাম: সুকুমার বিশ্বাস বাড়ির নং : n0189 বয়স : 67 লিঙ্গ : মহিলা	NGB1324102 ফটো উপলব্ধ	381 নাম : প্রতীমা বিশ্বাস স্বামীর নাম: বলাই বিশ্বাস বাড়ির নং : n0187 বয়স : 39 লিঙ্গ : মহিলা	NGB1324094 ফটো উপলব্ধ
382 নাম : লক্ষী বিশ্বাস স্বামীর নাম: জয়দেব বিশ্বাস বাড়ির নং : n0184 বয়স : 63 লিঙ্গ : মহিলা	NGB1324029 ফটো উপলব্ধ	383 নাম : চিরঞ্জিত বিশ্বাস পিতার নাম: সুকুমার বিশ্বাস বাড়ির নং : n0180 বয়স : 42 লিঙ্গ : পুরুষ	NGB1511591 ফটো উপলব্ধ	384 নাম : সুকুমার বিশ্বাস পিতার নাম: সুধীর বিশ্বাস বাড়ির নং : n0180 বয়স : 72 লিঙ্গ : পুরুষ	NGB1324037 ফটো উপলব্ধ
385 নাম : বলাই বিশ্বাস পিতার নাম: সুকুমার বিশ্বাস বাড়ির নং : n0179 বয়স : 45 লিঙ্গ : পুরুষ	NGB1324052 ফটো উপলব্ধ	386 নাম : জয় গোপাল বিশ্বাস পিতার নাম: জয়দেব বিশ্বাস বাড়ির নং : n0172 বয়স : 34 লিঙ্গ : পুরুষ	NGB1433424 ফটো উপলব্ধ	387 নাম : জয়ন্ত বিশ্বাস পিতার নাম: জয়দেব বিশ্বাস বাড়ির নং : n0172 বয়স : 38 লিঙ্গ : পুরুষ	NGB1433432 ফটো উপলব্ধ
388 নাম : জয়দেব বিশ্বাস পিতার নাম: ঋষিপদ বিশ্বাস বাড়ির নং : n0172 বয়স : 69 লিঙ্গ : পুরুষ	NGB1324292 ফটো উপলব্ধ	389 নাম : মহুয়া বিশ্বাস স্বামীর নাম: পরীক্ষিত বিশ্বাস বাড়ির নং : n0161 বয়স : 35 লিঙ্গ : মহিলা	NGB1511450 ফটো উপলব্ধ	390 নাম : পরীক্ষিত বিশ্বাস পিতার নাম: যোগেশ বিশ্বাস বাড়ির নং : n0161 বয়স : 44 লিঙ্গ : পুরুষ	CRZ2531325 ফটো উপলব্ধ

বিধানসভা নির্বাচনক্ষেত্রের নং, নাম : 191-বলাগড়
ভাগ নং, নাম : 1-নাগপাড়া

391	LCX2271492	ফটো উপলব্ধ	392	NGB2570364	ফটো উপলব্ধ	393	NGB2569457	ফটো উপলব্ধ
নাম : বিকাশ সরকার পিতার নাম: নির্মল সরকার বাড়ির নং : n0153 বয়স : 50 লিঙ্গ : পুরুষ			নাম : সৃজন সরকার পিতার নাম: বিকাশ সরকার বাড়ির নং : এন0153 বয়স : 20 লিঙ্গ : পুরুষ			নাম : দেবব্রত বিশ্বাস পিতার নাম: দিলীপ বিশ্বাস বাড়ির নং : এন0153 বয়স : 20 লিঙ্গ : পুরুষ		
394	LCX1166909	ফটো উপলব্ধ	395	LCX1317619	ফটো উপলব্ধ	396	NGB1511419	ফটো উপলব্ধ
নাম : উত্তম প্রামাণিক পিতার নাম: নারায়ন প্রামাণিক বাড়ির নং : n0061 বয়স : 52 লিঙ্গ : পুরুষ			নাম : জয়মালা বিশ্বাস স্বামীর নাম: অমর বিশ্বাস বাড়ির নং : n0061 বয়স : 67 লিঙ্গ : মহিলা			নাম : রাহুল তালুকদার পিতার নাম: পরেশ তালুকদার বাড়ির নং : n0011 বয়স : 35 লিঙ্গ : পুরুষ		
397	LCX2188084	ফটো উপলব্ধ	398	LCX2252658	ফটো উপলব্ধ	399	LCX2252666	ফটো উপলব্ধ
নাম : অভিজিত তালুকদার পিতার নাম: সুরেশ চন্দ্র তালুকদার বাড়ির নং : n0011 বয়স : 38 লিঙ্গ : পুরুষ			নাম : নমিতা তালুকদার স্বামীর নাম: ভবেশ তালুকদার বাড়ির নং : 51 বয়স : 42 লিঙ্গ : মহিলা			নাম : ভবেশ তালুকদার পিতার নাম: কার্তিক তালুকদার বাড়ির নং : 51 বয়স : 46 লিঙ্গ : পুরুষ		
400	LCX1789734	ফটো উপলব্ধ	401	NGB2638245	ফটো উপলব্ধ	402	NGB1324417	ফটো উপলব্ধ
নাম : বিশ্বজিত তালুকদার পিতার নাম: কার্তিক তালুকদার বাড়ির নং : n0011 বয়স : 40 লিঙ্গ : পুরুষ			নাম : পুনির্মা তালুকদার স্বামীর নাম: কার্তিক তালুকদার বাড়ির নং : n0011 বয়স : 58 লিঙ্গ : মহিলা			নাম : সুরজিৎ তালুকদার পিতার নাম: সুরেশ তালুকদার বাড়ির নং : n0011 বয়স : 35 লিঙ্গ : পুরুষ		
403	NGB2111318	ফটো উপলব্ধ	404	NGB2520666	ফটো উপলব্ধ	405	NGB2498954	ফটো উপলব্ধ
নাম : রিমা বিশ্বাস স্বামীর নাম: প্রসেনজিৎ বিশ্বাস বাড়ির নং : n0255 বয়স : 26 লিঙ্গ : মহিলা			নাম : নমিতা বিশ্বাস স্বামীর নাম: সুব্রত বিশ্বাস বাড়ির নং : n0114 বয়স : 79 লিঙ্গ : মহিলা			নাম : সন্দীপ মোহন্ত পিতার নাম: পীরেন মোহন্ত বাড়ির নং : এন0099 বয়স : 68 লিঙ্গ : পুরুষ		
406	NGB1511328	ফটো উপলব্ধ	407	NGB1920891	ফটো উপলব্ধ	408	NGB2516177	ফটো উপলব্ধ
নাম : আগমনী মালো স্বামীর নাম: সঞ্জিত মালো বাড়ির নং : বিশপাড়া বয়স : 34 লিঙ্গ : মহিলা			নাম : রীতা মালো বিশ্বাস স্বামীর নাম: নূপেন বিশ্বাস বাড়ির নং : এন0260 বয়স : 29 লিঙ্গ : মহিলা			নাম : কাকুলি মোহন্ত স্বামীর নাম: সন্দীপ মোহন্ত বাড়ির নং : এন0009 বয়স : 52 লিঙ্গ : মহিলা		
409	NGB2516185	ফটো উপলব্ধ	410	NGB2011823	ফটো উপলব্ধ	411	NGB1433481	ফটো উপলব্ধ
নাম : টুবাই মোহন্ত পিতার নাম: সন্দীপ মোহন্ত বাড়ির নং : এন0009 বয়স : 38 লিঙ্গ : পুরুষ			নাম : রিক্তি বিশ্বাস স্বামীর নাম: সুরজিৎ বিশ্বাস বাড়ির নং : n0087 বয়স : 31 লিঙ্গ : মহিলা			নাম : সুরজিৎ বিশ্বাস পিতার নাম: কার্তিক বিশ্বাস বাড়ির নং : n0087 বয়স : 35 লিঙ্গ : পুরুষ		
412	NGB0621235	ফটো উপলব্ধ	413	LCX1168814	ফটো উপলব্ধ	414	LCX1167527	ফটো উপলব্ধ
নাম : প্রসেনজিত বিশ্বাস পিতার নাম: কার্তিক বিশ্বাস বাড়ির নং : n0087 বয়স : 38 লিঙ্গ : পুরুষ			নাম : কার্তিক বিশ্বাস পিতার নাম: মনু বিশ্বাস বাড়ির নং : n0087 বয়স : 60 লিঙ্গ : পুরুষ			নাম : কল্পনা বিশ্বাস স্বামীর নাম: কার্তিক বিশ্বাস বাড়ির নং : n0087 বয়স : 50 লিঙ্গ : মহিলা		
Q 415	NGB2477800	ফটো উপলব্ধ	416	NGB2509131	ফটো উপলব্ধ	417	NGB1921527	ফটো উপলব্ধ
নাম : দীপঙ্কর বিশ্বাস পিতার নাম: শিবানন্দ বিশ্বাস বাড়ির নং : এন0118 বয়স : 21 লিঙ্গ : পুরুষ			নাম : সুমন্ত বিশ্বাস পিতার নাম: প্রহ্লাদ বিশ্বাস বাড়ির নং : এন0104 বয়স : 21 লিঙ্গ : পুরুষ			নাম : রিক্তি বিশ্বাস পিতার নাম: রামপদ বিশ্বাস বাড়ির নং : এন085 বয়স : 29 লিঙ্গ : মহিলা		
418	NGB2472272	ফটো উপলব্ধ	419	NGB2474252	ফটো উপলব্ধ	420	NGB2549152	ফটো উপলব্ধ
নাম : অরিজিৎ বিশ্বাস পিতার নাম: জয়দেব বিশ্বাস বাড়ির নং : এন0240 বয়স : 21 লিঙ্গ : পুরুষ			নাম : বাপী বিশ্বাস পিতার নাম: বলাই বিশ্বাস বাড়ির নং : এন0066 বয়স : 22 লিঙ্গ : পুরুষ			নাম : বর্ষা রানী বিশ্বাস পিতার নাম: বলাই বিশ্বাস বাড়ির নং : এন0179 বয়স : 20 লিঙ্গ : মহিলা		

বিধানসভা নির্বাচনক্ষেত্রের নং, নাম : 191-বলাগড়
ভাগ নং, নাম : 1-নাগপাড়া

421	NGB2462539	ফটো উপলব্ধ	422	NGB2397594	ফটো উপলব্ধ	423	NGB2301273	ফটো উপলব্ধ
নাম : গৌরব বিশ্বাস পিতার নাম : উজ্জ্বল বিশ্বাস বাড়ির নং : এন0023 বয়স : 22 লিঙ্গ : পুরুষ			নাম : বিথিকা বিশ্বাস স্বামীর নাম : শরত বিশ্বাস বাড়ির নং : n0005 বয়স : 49 লিঙ্গ : মহিলা			নাম : শরত বিশ্বাস পিতার নাম : ধনঞ্জয় বিশ্বাস বাড়ির নং : n0005 বয়স : 51 লিঙ্গ : পুরুষ		
424	AQT1766823	ফটো উপলব্ধ	425	NGB2377166	ফটো উপলব্ধ	426	NGB2377174	ফটো উপলব্ধ
নাম : জয়মালা বিশ্বাস স্বামীর নাম : নীলকান্ত মনি বিশ্বাস বাড়ির নং : এন0001 বয়স : 32 লিঙ্গ : মহিলা			নাম : সূতি বিশ্বাস স্বামীর নাম : প্রহ্লাদ বিশ্বাস বাড়ির নং : এন0126 বয়স : 23 লিঙ্গ : মহিলা			নাম : রিয়া বিশ্বাস পিতার নাম : গৌতম বিশ্বাস বাড়ির নং : এন0103 বয়স : 23 লিঙ্গ : মহিলা		
427	NGB2163053	ফটো উপলব্ধ	428	NGB2180602	ফটো উপলব্ধ	429	KTF1324474	ফটো উপলব্ধ
নাম : সুলেখা বিশ্বাস স্বামীর নাম : নির্মল বিশ্বাস বাড়ির নং : এন0261 বয়স : 67 লিঙ্গ : মহিলা			নাম : দীপ বিশ্বাস পিতার নাম : ভগিরথ বিশ্বাস বাড়ির নং : এন0009 বয়স : 25 লিঙ্গ : পুরুষ			নাম : কালীপদ বিশ্বাস পিতার নাম : ধনঞ্জয় বিশ্বাস বাড়ির নং : 991 বয়স : 70 লিঙ্গ : পুরুষ		
430	XZD1721596	ফটো উপলব্ধ	431	NGB2054856	ফটো উপলব্ধ	432	UHG1524537	ফটো উপলব্ধ
নাম : কল্যান বিশ্বাস পিতার নাম : শম্ভুনাথ বিশ্বাস বাড়ির নং : এন0011 বয়স : 65 লিঙ্গ : পুরুষ			নাম : জ্যোৎস্না বিশ্বাস স্বামীর নাম : তাপস বিশ্বাস বাড়ির নং : n0250 বয়স : 29 লিঙ্গ : মহিলা			নাম : রাজু বিশ্বাস পিতার নাম : নিবাস বিশ্বাস বাড়ির নং : এন0261 বয়স : 32 লিঙ্গ : পুরুষ		
433	NGB2162998	ফটো উপলব্ধ	434	NGB2646750	ফটো উপলব্ধ	435	WB/40/188/372167	ফটো উপলব্ধ
নাম : প্রিয়া বিশ্বাস পিতার নাম : গৌতম বিশ্বাস বাড়ির নং : এন0103 বয়স : 25 লিঙ্গ : মহিলা			নাম : গৌরী বৈদ্য স্বামীর নাম : দেবেশচন্দ্র বৈদ্য বাড়ির নং : n0041 বয়স : 51 লিঙ্গ : মহিলা			নাম : দেবেশচন্দ্র বৈদ্য পিতার নাম : দীনবন্ধু বৈদ্য বাড়ির নং : n0041 বয়স : 54 লিঙ্গ : পুরুষ		
436	WB/40/188/372479	ফটো উপলব্ধ	437	LCX0650069	ফটো উপলব্ধ	438	NGB1923705	ফটো উপলব্ধ
নাম : প্রফুল্ল বৈদ্য স্বামীর নাম : দীনবন্ধু বৈদ্য বাড়ির নং : n0041 বয়স : 71 লিঙ্গ : মহিলা			নাম : যোগেশ বৈদ্য পিতার নাম : দীনবন্ধু বৈদ্য বাড়ির নং : n0041 বয়স : 50 লিঙ্গ : পুরুষ			নাম : সুদীপ বৈদ্য পিতার নাম : সুরেশ বৈদ্য বাড়ির নং : n0083 বয়স : 28 লিঙ্গ : পুরুষ		
439	NGB2268449	ফটো উপলব্ধ	440	LCX1167790	ফটো উপলব্ধ	441	NGB2166767	ফটো উপলব্ধ
নাম : সুভঙ্কর বৈদ্য পিতার নাম : দেবেশ বৈদ্য বাড়ির নং : N0041 বয়স : 24 লিঙ্গ : পুরুষ			নাম : স্বপন বৈদ্য পিতার নাম : শচীন বৈদ্য বাড়ির নং : n0093 বয়স : 46 লিঙ্গ : পুরুষ			নাম : প্রদীপ বৈদ্য পিতার নাম : সুরেশ বৈদ্য বাড়ির নং : N0083 বয়স : 25 লিঙ্গ : পুরুষ		
442	LCX2188134	ফটো উপলব্ধ	443	LCX1318807	ফটো উপলব্ধ	444	NGB1511302	ফটো উপলব্ধ
নাম : রিঙ্কু বৈদ্য (মন্ডল) স্বামীর নাম : যোগেশ বৈদ্য বাড়ির নং : n0041 বয়স : 38 লিঙ্গ : মহিলা			নাম : পরেশ বৈদ্য পিতার নাম : দীনবন্ধু বৈদ্য বাড়ির নং : n0041 বয়স : 47 লিঙ্গ : পুরুষ			নাম : দীপঙ্কর বৈদ্য পিতার নাম : দেবেশ বৈদ্য বাড়ির নং : n0041 বয়স : 32 লিঙ্গ : পুরুষ		
445	NGB2569523	ফটো উপলব্ধ	446	WB/40/188/372295	ফটো উপলব্ধ	447	LCX1319524	ফটো উপলব্ধ
নাম : আকাশ বৈদ্য পিতার নাম : পরেশ বৈদ্য বাড়ির নং : এন041 বয়স : 20 লিঙ্গ : পুরুষ			নাম : সুরেশ বৈদ্য পিতার নাম : উমাচরন বৈদ্য বাড়ির নং : n0083 বয়স : 59 লিঙ্গ : পুরুষ			নাম : পদ্মারানী বৈদ্য স্বামীর নাম : সুরেশ বৈদ্য বাড়ির নং : n0083 বয়স : 44 লিঙ্গ : মহিলা		
448	LCX0650077	ফটো উপলব্ধ	449	LCX2113611	ফটো উপলব্ধ	450	NGB0621565	ফটো উপলব্ধ
নাম : সাবিত্রী বৈদ্য স্বামীর নাম : শচীন বৈদ্য বাড়ির নং : n0093 বয়স : 63 লিঙ্গ : মহিলা			নাম : গীতা বৈদ্য স্বামীর নাম : স্বপন বৈদ্য বাড়ির নং : n0093 বয়স : 41 লিঙ্গ : মহিলা			নাম : সঞ্জয় বৈদ্য পিতার নাম : শচীন বৈদ্য বাড়ির নং : n0093 বয়স : 36 লিঙ্গ : পুরুষ		

451 নাম : মিনতী বৈদ্য স্বামীর নাম : সঞ্জয় বৈদ্য বাড়ির নং : n0093 বয়স : 33 লিঙ্গ : মহিলা	NGB1836766 ফটো উপলব্ধ	452 নাম : সুপ্রিয়া বৈদ্য স্বামীর নাম : পরেশ বৈদ্য বাড়ির নং : n0207 বয়স : 48 লিঙ্গ : মহিলা	LCX1319581 ফটো উপলব্ধ	453 নাম : বাসন্তী বৈরাগী স্বামীর নাম : শচীন বৈরাগী বাড়ির নং : n0066 বয়স : 55 লিঙ্গ : মহিলা	LCX1167220 ফটো উপলব্ধ
454 নাম : সুশীল বৈরাগী পিতার নাম : শচীন বৈরাগী বাড়ির নং : n0066 বয়স : 36 লিঙ্গ : পুরুষ	NGB1324342 ফটো উপলব্ধ	455 নাম : সঞ্জিত বৈরাগী পিতার নাম : শচীন বৈরাগী বাড়ির নং : n0066 বয়স : 36 লিঙ্গ : পুরুষ	NGB1324474 ফটো উপলব্ধ	Q 456 নাম : মামনি বৈরাগী (বিশ্বাস) স্বামীর নাম : সঞ্জিত বৈরাগী বাড়ির নং : বয়স : 32 লিঙ্গ : মহিলা	NGB1611961 ফটো উপলব্ধ
457 নাম : বীণা বৈরাগী পিতার নাম : শচীন বৈরাগী বাড়ির নং : n0217 বয়স : 32 লিঙ্গ : মহিলা	NGB1836790 ফটো উপলব্ধ	458 নাম : সুসমা বৈরাগী বিশ্বাস স্বামীর নাম : সুশীল বৈরাগী বাড়ির নং : এন0066 বয়স : 27 লিঙ্গ : মহিলা	NGB2163046 ফটো উপলব্ধ	459 নাম : দীপঙ্কর মজুমদার পিতার নাম : মনু মজুমদার বাড়ির নং : n0028 বয়স : 44 লিঙ্গ : পুরুষ	LCX2252641 ফটো উপলব্ধ
460 নাম : নমিতা মজুমদার স্বামীর নাম : পরেশ মজুমদার বাড়ির নং : n0010 বয়স : 67 লিঙ্গ : মহিলা	NGB2638286 ফটো উপলব্ধ	461 নাম : পম্পা মজুমদার পিতার নাম : পরেশ চন্দ্র মজুমদার বাড়ির নং : n0010 বয়স : 43 লিঙ্গ : মহিলা	NGB0621623 ফটো উপলব্ধ	462 নাম : পিন্টু মজুমদার পিতার নাম : পরেশ চন্দ্র মজুমদার বাড়ির নং : n0010 বয়স : 39 লিঙ্গ : পুরুষ	NGB1433333 ফটো উপলব্ধ
463 নাম : মিন্টু মজুমদার পিতার নাম : পরেশ চন্দ্র মজুমদার বাড়ির নং : n0010 বয়স : 35 লিঙ্গ : পুরুষ	NGB1324466 ফটো উপলব্ধ	464 নাম : বন্টু মজুমদার পিতার নাম : হরেন্দ্র মজুমদার বাড়ির নং : n0027 বয়স : 66 লিঙ্গ : পুরুষ	NGB2637965 ফটো উপলব্ধ	465 নাম : মঞ্জু মজুমদার স্বামীর নাম : বন্টু মজুমদার বাড়ির নং : n0027 বয়স : 56 লিঙ্গ : মহিলা	NGB2638054 ফটো উপলব্ধ
466 নাম : বাপন মজুমদার পিতার নাম : বন্টু মজুমদার বাড়ির নং : n0027 বয়স : 36 লিঙ্গ : পুরুষ	NGB0621680 ফটো উপলব্ধ	467 নাম : তোতন মজুমদার পিতার নাম : বন্টু মজুমদার বাড়ির নং : n0027 বয়স : 32 লিঙ্গ : পুরুষ	NGB1727197 ফটো উপলব্ধ	468 নাম : হরিমোহন মজুমদার পিতার নাম : জিতেন মজুমদার বাড়ির নং : n0078 বয়স : 74 লিঙ্গ : পুরুষ	WB/12/083/141159 ফটো উপলব্ধ
469 নাম : শান্তিবালা মজুমদার স্বামীর নাম : হরিমোহন মজুমদার বাড়ির নং : n0078 বয়স : 68 লিঙ্গ : মহিলা	WB/12/083/141291 ফটো উপলব্ধ	470 নাম : কার্তিক মজুমদার পিতার নাম : হরিমোহন মজুমদার বাড়ির নং : n0078 বয়স : 37 লিঙ্গ : পুরুষ	LCX2188175 ফটো উপলব্ধ	Q 471 নাম : সাধনা মজুমদার মায়ের নাম : সঞ্জয় মজুমদার বাড়ির নং : বয়স : 36 লিঙ্গ : মহিলা	NGB1611953 ফটো উপলব্ধ
472 নাম : রানা প্রামানিক পিতার নাম : রতন প্রামানিক বাড়ির নং : n0027 বয়স : 27 লিঙ্গ : পুরুষ	NGB2011799 ফটো উপলব্ধ	473 নাম : বুমা মৈত্র মজুমদার স্বামীর নাম : ননীগোপাল মজুমদার বাড়ির নং : n0037 বয়স : 34 লিঙ্গ : মহিলা	YEF1294891 ফটো উপলব্ধ	474 নাম : পঙ্কজ মজুমদার পিতার নাম : উপেন মজুমদার বাড়ির নং : n0028 বয়স : 42 লিঙ্গ : পুরুষ	LCX2190072 ফটো উপলব্ধ
475 নাম : টুস্পা স্বামীর নাম : দীপঙ্কর মজুমদার বাড়ির নং : n0028 বয়স : 33 লিঙ্গ : মহিলা	NGB1433556 ফটো উপলব্ধ	476 নাম : সুচিত্রা মজুমদার (বিশ্বাস) স্বামীর নাম : পঙ্কজ মজুমদার বাড়ির নং : n0028 বয়স : 36 লিঙ্গ : মহিলা	NGB1433770 ফটো উপলব্ধ	477 নাম : ননীগোপাল মজুমদার পিতার নাম : উপেন মজুমদার বাড়ির নং : n0037 বয়স : 38 লিঙ্গ : পুরুষ	LCX2188159 ফটো উপলব্ধ
478 নাম : মনু মজুমদার পিতার নাম : হরেন্দ্র মজুমদার বাড়ির নং : n0028 বয়স : 81 লিঙ্গ : পুরুষ	NGB2638039 ফটো উপলব্ধ	479 নাম : বিচিত্রা মজুমদার স্বামীর নাম : মনু মজুমদার বাড়ির নং : n0028 বয়স : 71 লিঙ্গ : মহিলা	WB/40/188/372285 ফটো উপলব্ধ	480 নাম : স্মৃতি মজুমদার পিতার নাম : দীপঙ্কর মজুমদার বাড়ির নং : এন0028 বয়স : 20 লিঙ্গ : মহিলা	NGB2555860 ফটো উপলব্ধ

481 নাম : অনুতোষ মণ্ডল পিতার নাম: দুর্গাচাঁদ মণ্ডল বাড়ির নং : n0155 বয়স : 47 লিঙ্গ : পুরুষ	LCX2252609 ফটো উপলব্ধ	482 নাম : আরতী মণ্ডল স্বামীর নাম: দুর্গাচাঁদ মণ্ডল বাড়ির নং : n0156 বয়স : 67 লিঙ্গ : মহিলা	LCX2252617 ফটো উপলব্ধ	483 নাম : শোভারানী মণ্ডল স্বামীর নাম: নরেশ মণ্ডল বাড়ির নং : n0047 বয়স : 57 লিঙ্গ : মহিলা	LCX1167105 ফটো উপলব্ধ
484 নাম : বাপি মণ্ডল পিতার নাম: নরেশ মণ্ডল বাড়ির নং : 89 বয়স : 38 লিঙ্গ : পুরুষ	LCX2252690 ফটো উপলব্ধ	485 নাম : সোমা মালিক স্বামীর নাম: তরুন মালিক বাড়ির নং : n0047 বয়স : 38 লিঙ্গ : মহিলা	LCX2037737 ফটো উপলব্ধ	486 নাম : সানু মন্ডল পিতার নাম: নরেশ মন্ডল বাড়ির নং : n0047 বয়স : 31 লিঙ্গ : পুরুষ	NGB1611813 ফটো উপলব্ধ
487 নাম : মোহিনী মণ্ডল পিতার নাম: মতিলাল মণ্ডল বাড়ির নং : এন0265 বয়স : 65 লিঙ্গ : পুরুষ	WB/40/188/378348 ফটো উপলব্ধ	488 নাম : পিকু মন্ডল পিতার নাম: চন্দন মন্ডল বাড়ির নং : এন0059 বয়স : 25 লিঙ্গ : পুরুষ	NGB2166791 ফটো উপলব্ধ	489 নাম : রাজকুমারী মণ্ডল স্বামীর নাম: মোহিনী মণ্ডল বাড়ির নং : এন0263 বয়স : 61 লিঙ্গ : মহিলা	WB/40/188/378392 ফটো উপলব্ধ
490 নাম : অমল মণ্ডল পিতার নাম: বিশ্বনাথ মণ্ডল বাড়ির নং : n0030 বয়স : 59 লিঙ্গ : পুরুষ	LCX1167683 ফটো উপলব্ধ	491 নাম : সধিতা মণ্ডল পিতার নাম: কৃষ্ণ মণ্ডল বাড়ির নং : n0234 বয়স : 26 লিঙ্গ : মহিলা	NGB2054799 ফটো উপলব্ধ	492 নাম : রীনা মন্ডল স্বামীর নাম: বাপু মন্ডল বাড়ির নং : 89 বয়স : 33 লিঙ্গ : মহিলা	NGB1976604 ফটো উপলব্ধ
493 নাম : জগদীশ মণ্ডল পিতার নাম: হরিপদ মণ্ডল বাড়ির নং : n0249 বয়স : 69 লিঙ্গ : পুরুষ	MTK2780179 ফটো উপলব্ধ	494 নাম : সুচিত্রা মণ্ডল স্বামীর নাম: অমল মণ্ডল বাড়ির নং : n0030 বয়স : 55 লিঙ্গ : মহিলা	LCX1167287 ফটো উপলব্ধ	495 নাম : দীপা তালুকদার স্বামীর নাম: প্রসেনজিৎ তালুকদার বাড়ির নং : n0030 বয়স : 35 লিঙ্গ : মহিলা	NGB1323989 ফটো উপলব্ধ
496 নাম : প্রিয়ান্বিতা মন্ডল পিতার নাম: অমল মন্ডল বাড়ির নং : n0030 বয়স : 35 লিঙ্গ : মহিলা	NGB1433515 ফটো উপলব্ধ	497 নাম : অমিত মন্ডল পিতার নাম: অমল মন্ডল বাড়ির নং : n0030 বয়স : 30 লিঙ্গ : পুরুষ	NGB1727189 ফটো উপলব্ধ	498 নাম : সুপর্ণা কুণ্ডু মন্ডল স্বামীর নাম: সানু মন্ডল বাড়ির নং : এন0047 বয়স : 28 লিঙ্গ : মহিলা	UHG2152718 ফটো উপলব্ধ
499 নাম : চন্দনা মন্ডল স্বামীর নাম: চন্দন মন্ডল বাড়ির নং : n0059 বয়স : 51 লিঙ্গ : মহিলা	WB/40/188/369762 ফটো উপলব্ধ	500 নাম : চন্দন মণ্ডল পিতার নাম: গৌরাজ মণ্ডল বাড়ির নং : n0059 বয়স : 57 লিঙ্গ : পুরুষ	LCX1790187 ফটো উপলব্ধ	501 নাম : নবকুমার মুখা পিতার নাম: নারায়ণ চন্দ্র মুখা বাড়ির নং : n0065 বয়স : 53 লিঙ্গ : পুরুষ	LCX1167261 ফটো উপলব্ধ
502 নাম : শীলা মুখা স্বামীর নাম: নবকুমার মুখা বাড়ির নং : n0065 বয়স : 43 লিঙ্গ : মহিলা	LCX1708429 ফটো উপলব্ধ	503 নাম : সজাতা মুখা স্বামীর নাম: পার্থ মুখা বাড়ির নং : n0144 বয়স : 49 লিঙ্গ : মহিলা	LCX2190049 ফটো উপলব্ধ	504 নাম : পার্থ মুখা পিতার নাম: প্রফুল্ল মুখা বাড়ির নং : n0145 বয়স : 54 লিঙ্গ : পুরুষ	LCX2190056 ফটো উপলব্ধ
505 নাম : নবীনা মুখা পিতার নাম: নবকুমার মুখা বাড়ির নং : 065 বয়স : 24 লিঙ্গ : মহিলা	NGB2268571 ফটো উপলব্ধ	506 নাম : চম্পা মুখা পিতার নাম: পার্থ মুখা বাড়ির নং : এন0066 বয়স : 21 লিঙ্গ : মহিলা	NGB2476141 ফটো উপলব্ধ	507 নাম : মনিমালা মন্ডল স্বামীর নাম: মহীন্দ্র মন্ডল বাড়ির নং : এন0238 বয়স : 32 লিঙ্গ : মহিলা	NGB2425171 ফটো উপলব্ধ
508 নাম : জিৎ মন্ডল পিতার নাম: নির্মল মন্ডল বাড়ির নং : এন0089 বয়স : 21 লিঙ্গ : পুরুষ	NGB2480473 ফটো উপলব্ধ	509 নাম : বরুন মণ্ডল পিতার নাম: সুবলচন্দ্র মণ্ডল বাড়ির নং : n0111 বয়স : 43 লিঙ্গ : পুরুষ	LCX1790385 ফটো উপলব্ধ	510 নাম : পাপিয়া মন্ডল স্বামীর নাম: অরুণ মন্ডল বাড়ির নং : n0111 বয়স : 37 লিঙ্গ : মহিলা	NGB1727221 ফটো উপলব্ধ

বিধানসভা নির্বাচনক্ষেত্রের নং, নাম : 191-বলাগড়
ভাগ নং, নাম : 1-নাগপাড়া

511 নাম : দেবব্রত মন্ডল পিতার নাম: বীরেন্দ্রনাথ মন্ডল বাড়ির নং : 159 বয়স : 59 লিঙ্গ : পুরুষ	LCX0650333 ফটো উপলব্ধ	512 নাম : করবী মণ্ডল স্বামীর নাম: দেবব্রত মণ্ডল বাড়ির নং : n0112 বয়স : 48 লিঙ্গ : মহিলা	NGB0621904 ফটো উপলব্ধ	513 নাম : পুষ্প মন্ডল স্বামীর নাম: অনিল মন্ডল বাড়ির নং : n0116 বয়স : 59 লিঙ্গ : মহিলা	WB/40/188/378564 ফটো উপলব্ধ
514 নাম : সুজিত মন্ডল পিতার নাম: অনিল মন্ডল বাড়ির নং : n0116 বয়স : 36 লিঙ্গ : পুরুষ	NGB1324151 ফটো উপলব্ধ	515 নাম : বিশুজিৎ মন্ডল পিতার নাম: অনিল মন্ডল বাড়ির নং : n0116 বয়স : 34 লিঙ্গ : পুরুষ	NGB1433465 ফটো উপলব্ধ	516 নাম : সঞ্জীব মণ্ডল পিতার নাম: কৃষ্ণকান্ত মণ্ডল বাড়ির নং : n0100 বয়স : 36 লিঙ্গ : পুরুষ	LCX2252500 ফটো উপলব্ধ
517 নাম : রনজিৎ মণ্ডল পিতার নাম: কৃষ্ণ কান্ত মণ্ডল বাড়ির নং : n0100 বয়স : 35 লিঙ্গ : পুরুষ	NGB1433440 ফটো উপলব্ধ	518 নাম : সুবলচন্দ্র মন্ডল পিতার নাম: কালীপদ মন্ডল বাড়ির নং : n0111 বয়স : 79 লিঙ্গ : পুরুষ	WB/40/188/372398 ফটো উপলব্ধ	519 নাম : মিনতী মন্ডল স্বামীর নাম: সুবলচন্দ্র মন্ডল বাড়ির নং : n0111 বয়স : 71 লিঙ্গ : মহিলা	LCX1167873 ফটো উপলব্ধ
520 নাম : অরুণ মণ্ডল পিতার নাম: সুবলচন্দ্র মণ্ডল বাড়ির নং : n0111 বয়স : 47 লিঙ্গ : পুরুষ	LCX1790344 ফটো উপলব্ধ	521 নাম : ঝুমা মন্ডল স্বামীর নাম: শ্যামল মন্ডল বাড়ির নং : N0007 বয়স : 39 লিঙ্গ : মহিলা	NGB2268605 ফটো উপলব্ধ	522 নাম : নিলিমা মন্ডল স্বামীর নাম: বিশুজিৎ মন্ডল বাড়ির নং : N0116 বয়স : 24 লিঙ্গ : মহিলা	NGB2268548 ফটো উপলব্ধ
523 নাম : নিবাস বিশ্বাস পিতার নাম: বাল্যক বিশ্বাস বাড়ির নং : এন0089 বয়স : 68 লিঙ্গ : পুরুষ	NGB2180669 ফটো উপলব্ধ	524 নাম : খুকুমনি মন্ডল স্বামীর নাম: সুজিত মন্ডল বাড়ির নং : n0116 বয়স : 34 লিঙ্গ : মহিলা	NGB1923564 ফটো উপলব্ধ	Q 525 নাম : অর্চনা মন্ডল স্বামীর নাম: পরিমলা মন্ডল বাড়ির নং : বয়স : 43 লিঙ্গ : মহিলা	NGB2333722 ফটো উপলব্ধ
526 নাম : মুনমুন মন্ডল (বিশ্বাস) স্বামীর নাম: সুজিত মন্ডল বাড়ির নং : n0020 বয়স : 30 লিঙ্গ : মহিলা	NGB1923622 ফটো উপলব্ধ	527 নাম : সন্ধ্যা মন্ডল স্বামীর নাম: রুইদাস মন্ডল বাড়ির নং : n0007 বয়স : 73 লিঙ্গ : মহিলা	WB/40/188/372493 ফটো উপলব্ধ	528 নাম : রমেন মন্ডল পিতার নাম: রুইদাস মন্ডল বাড়ির নং : n0007 বয়স : 53 লিঙ্গ : পুরুষ	WB/40/188/372410 ফটো উপলব্ধ
529 নাম : বিশাখা বিশ্বাস স্বামীর নাম: অজিত বিশ্বাস বাড়ির নং : এন0089 বয়স : 43 লিঙ্গ : মহিলা	NGB2180735 ফটো উপলব্ধ	530 নাম : স্বপ্নদীপ মণ্ডল পিতার নাম: দেবব্রত মণ্ডল বাড়ির নং : এন0112 বয়স : 26 লিঙ্গ : পুরুষ	NGB2163095 ফটো উপলব্ধ	531 নাম : মিলন মন্ডল পিতার নাম: মৃত্যুঞ্জয় মন্ডল বাড়ির নং : n0046 বয়স : 29 লিঙ্গ : পুরুষ	NGB1923721 ফটো উপলব্ধ
532 নাম : অসিত মণ্ডল মায়ের নাম: শিখা মণ্ডল বাড়ির নং : এন0040 বয়স : 22 লিঙ্গ : পুরুষ	NGB2402261 ফটো উপলব্ধ	533 নাম : অভিজিৎ মন্ডল মায়ের নাম: শিখা মন্ডল বাড়ির নং : n0040 বয়স : 27 লিঙ্গ : পুরুষ	NGB2011815 ফটো উপলব্ধ	534 নাম : মায়ালক্ষী মন্ডল স্বামীর নাম: দশরথ মন্ডল বাড়ির নং : n0116 বয়স : 64 লিঙ্গ : মহিলা	WB/40/188/333595 ফটো উপলব্ধ
535 নাম : সুনিতা মণ্ডল পিতার নাম: খোকন মণ্ডল বাড়ির নং : এন0089 বয়স : 22 লিঙ্গ : মহিলা	NGB2402337 ফটো উপলব্ধ	536 নাম : সুসমা মন্ডল (গড়াই) স্বামীর নাম: বরুণ মন্ডল বাড়ির নং : n0111 বয়স : 29 লিঙ্গ : মহিলা	NGB1923796 ফটো উপলব্ধ	537 নাম : মহানন্দ মন্ডল পিতার নাম: জগদীশ মন্ডল বাড়ির নং : n0238 বয়স : 34 লিঙ্গ : পুরুষ	NEY1610997 ফটো উপলব্ধ
538 নাম : মিন্টু মন্ডল পিতার নাম: মৃত্যুঞ্জয় মণ্ডল বাড়ির নং : n0046 বয়স : 33 লিঙ্গ : পুরুষ	NGB1511286 ফটো উপলব্ধ	539 নাম : পূর্ণিমা মণ্ডল(দাস) স্বামীর নাম: বঙ্কিম মণ্ডল বাড়ির নং : n0046 বয়স : 42 লিঙ্গ : মহিলা	NGB1548668 ফটো উপলব্ধ	540 নাম : বঙ্কিম মণ্ডল পিতার নাম: হিরালাল মণ্ডল বাড়ির নং : n0046 বয়স : 44 লিঙ্গ : পুরুষ	LCX1790419 ফটো উপলব্ধ

541 নাম : মৌসুমী মণ্ডল স্বামীর নাম : সঞ্জয় মণ্ডল বাড়ির নং : 88 বয়স : 49 লিঙ্গ : মহিলা	LCX2252542 ফটো উপলব্ধ	542 নাম : সঞ্জয় মণ্ডল পিতার নাম : হিরালাল মণ্ডল বাড়ির নং : n0046 বয়স : 45 লিঙ্গ : পুরুষ	LCX2037844 ফটো উপলব্ধ	543 নাম : অঞ্জলা মণ্ডল স্বামীর নাম : মৃত্যঞ্জয় মণ্ডল বাড়ির নং : 88 বয়স : 49 লিঙ্গ : মহিলা	LCX1707793 ফটো উপলব্ধ
544 নাম : মৃত্যঞ্জয় মণ্ডল পিতার নাম : হিরালাল মণ্ডল বাড়ির নং : n0046 বয়স : 55 লিঙ্গ : পুরুষ	WB/40/188/372739 ফটো উপলব্ধ	545 নাম : ভক্ত মণ্ডল পিতার নাম : হিরালাল মণ্ডল বাড়ির নং : n0046 বয়স : 66 লিঙ্গ : পুরুষ	WB/40/188/372716 ফটো উপলব্ধ	546 নাম : সুনীতা মণ্ডল পিতার নাম : জগবন্ধু মণ্ডল বাড়ির নং : n0020 বয়স : 39 লিঙ্গ : মহিলা	LCX2252484 ফটো উপলব্ধ
547 নাম : শ্যামল মণ্ডল পিতার নাম : রুইদাস মণ্ডল বাড়ির নং : n0007 বয়স : 44 লিঙ্গ : পুরুষ	LCX1707850 ফটো উপলব্ধ	548 নাম : খোকন মণ্ডল মায়ের নাম : হরিপ্রিয়া মণ্ডল বাড়ির নং : n0089 বয়স : 43 লিঙ্গ : পুরুষ	LCX1708411 ফটো উপলব্ধ	549 নাম : কমল মণ্ডল পিতার নাম : জ্ঞানেন্দ্র মণ্ডল বাড়ির নং : n0019 বয়স : 63 লিঙ্গ : পুরুষ	WB/40/188/372519 ফটো উপলব্ধ
550 নাম : কৃষ্ণ মণ্ডল স্বামীর নাম : ভুলু মণ্ডল বাড়ির নং : n0016 বয়স : 81 লিঙ্গ : মহিলা	WB/40/188/372097 ফটো উপলব্ধ	551 নাম : শিখা মণ্ডল স্বামীর নাম : অনন্ত মণ্ডল বাড়ির নং : n0040 বয়স : 49 লিঙ্গ : মহিলা	NGB1836741 ফটো উপলব্ধ	552 নাম : অমিত মণ্ডল পিতার নাম : অনন্ত মণ্ডল বাড়ির নং : n0040 বয়স : 29 লিঙ্গ : পুরুষ	NGB1836733 ফটো উপলব্ধ
553 নাম : গীতারানী মণ্ডল স্বামীর নাম : জগবন্ধু মণ্ডল বাড়ির নং : n0020 বয়স : 53 লিঙ্গ : মহিলা	LCX1790492 ফটো উপলব্ধ	554 নাম : বিকাশ মণ্ডল পিতার নাম : জগবন্ধু মণ্ডল বাড়ির নং : n0020 বয়স : 44 লিঙ্গ : পুরুষ	LCX2190098 ফটো উপলব্ধ	555 নাম : মিনাক্ষী মণ্ডল স্বামীর নাম : বিকাশ মণ্ডল বাড়ির নং : n0020 বয়স : 34 লিঙ্গ : মহিলা	NGB1727247 ফটো উপলব্ধ
556 নাম : সুজিত মণ্ডল পিতার নাম : জগবন্ধু মণ্ডল বাড়ির নং : n0020 বয়স : 38 লিঙ্গ : পুরুষ	NGB0621789 ফটো উপলব্ধ	557 নাম : পদ্ম মণ্ডল স্বামীর নাম : খোকন মণ্ডল বাড়ির নং : n0089 বয়স : 39 লিঙ্গ : মহিলা	LCX2188100 ফটো উপলব্ধ	558 নাম : পরিমল মণ্ডল পিতার নাম : হরিপদ মণ্ডল বাড়ির নং : n0089 বয়স : 57 লিঙ্গ : পুরুষ	WB/40/188/372622 ফটো উপলব্ধ
559 নাম : নির্মল মণ্ডল পিতার নাম : হরিপদ মণ্ডল বাড়ির নং : n0089 বয়স : 51 লিঙ্গ : পুরুষ	LCX1166933 ফটো উপলব্ধ	560 নাম : মিনতি মণ্ডল স্বামীর নাম : নির্মল মণ্ডল বাড়ির নং : n0089 বয়স : 41 লিঙ্গ : মহিলা	LCX2037836 ফটো উপলব্ধ	561 নাম : বিশুজিৎ মণ্ডল পিতার নাম : পরিমল মণ্ডল বাড়ির নং : n0089 বয়স : 30 লিঙ্গ : পুরুষ	NGB1836857 ফটো উপলব্ধ
562 নাম : সুজিত মণ্ডল পিতার নাম : হাজারী মণ্ডল বাড়ির নং : n0098 বয়স : 65 লিঙ্গ : পুরুষ	WB/40/188/378185 ফটো উপলব্ধ	563 নাম : পূর্ণিমা মণ্ডল স্বামীর নাম : সুজিত মণ্ডল বাড়ির নং : n0098 বয়স : 57 লিঙ্গ : মহিলা	WB/40/188/378588 ফটো উপলব্ধ	564 নাম : শোভন মণ্ডল পিতার নাম : সুজিত মণ্ডল বাড়ির নং : n0098 বয়স : 32 লিঙ্গ : পুরুষ	NGB1611995 ফটো উপলব্ধ
565 নাম : কৃষ্ণকান্ত মণ্ডল পিতার নাম : রঘুনাথ মণ্ডল বাড়ির নং : n0100 বয়স : 61 লিঙ্গ : পুরুষ	LCX1167402 ফটো উপলব্ধ	566 নাম : রীতারানী মণ্ডল স্বামীর নাম : কৃষ্ণকান্ত মণ্ডল বাড়ির নং : 146 বয়স : 56 লিঙ্গ : মহিলা	LCX1167410 ফটো উপলব্ধ	567 নাম : কল্পনা মণ্ডল স্বামীর নাম : কমল মণ্ডল বাড়ির নং : n0019 বয়স : 57 লিঙ্গ : মহিলা	WB/40/188/372542 ফটো উপলব্ধ
568 নাম : অভিজিত মণ্ডল পিতার নাম : কমল মণ্ডল বাড়ির নং : n0019 বয়স : 40 লিঙ্গ : পুরুষ	LCX2188076 ফটো উপলব্ধ	569 নাম : সুরজিৎ মণ্ডল পিতার নাম : কমল মণ্ডল বাড়ির নং : n0019 বয়স : 35 লিঙ্গ : পুরুষ	NGB1225085 ফটো উপলব্ধ	570 নাম : ববিতা তালুকদার স্বামীর নাম : অভিজিৎ তালুকদার বাড়ির নং : n0019 বয়স : 36 লিঙ্গ : মহিলা	NGB1225051 ফটো উপলব্ধ

বিধানসভা নির্বাচনক্ষেত্রের নং, নাম : 191-বলাগড়
ভাগ নং, নাম : 1-নাগপাড়া

571 নাম : মিতা মণ্ডল স্বামীর নাম: সুরজিৎ মণ্ডল বাড়ির নং : n0019 বয়স : 30 লিঙ্গ : মহিলা	NGB1836832 ফটো উপলব্ধ	Q 572 নাম : কেয়া মণ্ডল স্বামীর নাম: অভিজিত মণ্ডল বাড়ির নং : বয়স : 29 লিঙ্গ : মহিলা	NGB1836824 ফটো উপলব্ধ	573 নাম : জগবন্ধু মন্ডল পিতার নাম: বিষ্ণুপদ মন্ডল বাড়ির নং : n0020 বয়স : 60 লিঙ্গ : পুরুষ	LCX1790468 ফটো উপলব্ধ
574 নাম : রুমা মালিক স্বামীর নাম: বরুণ মালিক বাড়ির নং : n0002 বয়স : 38 লিঙ্গ : মহিলা	LCX2037745 ফটো উপলব্ধ	575 নাম : হেমন্ত মালিক পিতার নাম: সনাতন মালিক বাড়ির নং : n0002 বয়স : 54 লিঙ্গ : পুরুষ	NGB2637866 ফটো উপলব্ধ	576 নাম : উষা মালিক স্বামীর নাম: পবন মালিক বাড়ির নং : n0002 বয়স : 71 লিঙ্গ : মহিলা	NGB2637973 ফটো উপলব্ধ
577 নাম : পিন্টু মালিক পিতার নাম: পবন মালিক বাড়ির নং : n0002 বয়স : 36 লিঙ্গ : পুরুষ	NGB1433630 ফটো উপলব্ধ	578 নাম : সবিতা মালিক স্বামীর নাম: তারাদেব মালিক বাড়ির নং : 42 বয়স : 55 লিঙ্গ : মহিলা	LCX0650531 ফটো উপলব্ধ	579 নাম : প্রসেনজিৎ মালিক পিতার নাম: তারাদেব মালিক বাড়ির নং : n0002 বয়স : 38 লিঙ্গ : পুরুষ	NGB1324136 ফটো উপলব্ধ
580 নাম : পদ্মা মালিক স্বামীর নাম: প্রসেনজিৎ মালিক বাড়ির নং : n0002 বয়স : 40 লিঙ্গ : মহিলা	NGB1836691 ফটো উপলব্ধ	581 নাম : ঝন্টু মালিক পিতার নাম: জয়দেব মালিক বাড়ির নং : n0002 বয়স : 40 লিঙ্গ : পুরুষ	LCX2190122 ফটো উপলব্ধ	582 নাম : দেবযানী মালিক (মোদক) স্বামীর নাম: ঝন্টু মালিক বাড়ির নং : n0002 বয়স : 38 লিঙ্গ : মহিলা	LCX2190171 ফটো উপলব্ধ
583 নাম : মন্টু মালিক পিতার নাম: জয়দেব মালিক বাড়ির নং : n0002 বয়স : 38 লিঙ্গ : পুরুষ	LCX2190163 ফটো উপলব্ধ	584 নাম : পূর্ণিমা মালিক সরকার স্বামীর নাম: মন্টু মালিক বাড়ির নং : এন0002 বয়স : 28 লিঙ্গ : মহিলা	NGB2163038 ফটো উপলব্ধ	585 নাম : সুজাতা মণ্ডল স্বামীর নাম: কৃষ্ণ মণ্ডল বাড়ির নং : n0064 বয়স : 47 লিঙ্গ : মহিলা	LCX1167188 ফটো উপলব্ধ
586 নাম : মধু মন্ডল পিতার নাম: কৃষ্ণ মন্ডল বাড়ির নং : n0064 বয়স : 29 লিঙ্গ : পুরুষ	NGB1923671 ফটো উপলব্ধ	587 নাম : পল্টু মালিক পিতার নাম: জয়দেব মালিক বাড়ির নং : এন0002 বয়স : 25 লিঙ্গ : পুরুষ	NGB2183937 ফটো উপলব্ধ	588 নাম : সন্ধ্যা মালিক বাগ স্বামীর নাম: পিন্টু মালিক বাড়ির নং : N0002 বয়স : 34 লিঙ্গ : মহিলা	NGB1989284 ফটো উপলব্ধ
589 নাম : সোমা মালিক স্বামীর নাম: হেমন্ত মালিক বাড়ির নং : N0002 বয়স : 29 লিঙ্গ : মহিলা	NGB2268324 ফটো উপলব্ধ	590 নাম : মহাদেব মালিক পিতার নাম: সনাতন মালিক বাড়ির নং : n0002 বয়স : 73 লিঙ্গ : পুরুষ	WB/40/188/372627 ফটো উপলব্ধ	591 নাম : তরুণ মালিক পিতার নাম: মহাদেব মালিক বাড়ির নং : n0002 বয়স : 46 লিঙ্গ : পুরুষ	LCX1790559 ফটো উপলব্ধ
592 নাম : বরুণ মালিক পিতার নাম: মহাদেব মালিক বাড়ির নং : n0002 বয়স : 41 লিঙ্গ : পুরুষ	LCX1790583 ফটো উপলব্ধ	593 নাম : সোমনাথ মালিক পিতার নাম: তরুণ মালিক বাড়ির নং : এন0002 বয়স : 21 লিঙ্গ : পুরুষ	NGB2570349 ফটো উপলব্ধ	594 নাম : কেইট মালিক পিতার নাম: নরায়ণ মালিক বাড়ির নং : এন0162 বয়স : 53 লিঙ্গ : পুরুষ	NGB2055069 ফটো উপলব্ধ
595 নাম : শুভ মণ্ডল পিতার নাম: কৃষ্ণ মণ্ডল বাড়ির নং : এন0064 বয়স : 23 লিঙ্গ : পুরুষ	NGB2377141 ফটো উপলব্ধ	596 নাম : আশা মালিক স্বামীর নাম: কেইট মালিক বাড়ির নং : এন0162 বয়স : 45 লিঙ্গ : মহিলা	NGB2055077 ফটো উপলব্ধ	597 নাম : অসীমা মালিক স্বামীর নাম: জয়দেব মালিক বাড়ির নং : N0064 বয়স : 61 লিঙ্গ : মহিলা	LCX0653022 ফটো উপলব্ধ
598 নাম : মৌসুমী সাহা রায় স্বামীর নাম: বিপ্লব রায় বাড়ির নং : N0031 বয়স : 25 লিঙ্গ : মহিলা	NGB2268522 ফটো উপলব্ধ	599 নাম : বিপ্লব রায় পিতার নাম: অমল কৃষ্ণ রায় বাড়ির নং : n0031 বয়স : 37 লিঙ্গ : পুরুষ	LCX2252526 ফটো উপলব্ধ	600 নাম : চৈতালী রায় বিশ্বাস স্বামীর নাম: প্রকাশ রায় বাড়ির নং : এন0069 বয়স : 31 লিঙ্গ : মহিলা	XLL1731736 ফটো উপলব্ধ

বিধানসভা নির্বাচনক্ষেত্রের নং, নাম : 191-বলাগড়
ভাগ নং, নাম : 1-নাগপাড়া

601 নাম : সুমিত বিশ্বাস পিতার নাম: অজিত বিশ্বাস বাড়ির নং : এন0069 বয়স : 22 লিঙ্গ : পুরুষ	NGB2402170 ফটো উপলব্ধ	602 নাম : অমিত রায় পিতার নাম: অসিম রায় বাড়ির নং : এন0069 বয়স : 22 লিঙ্গ : পুরুষ	NGB2425155 ফটো উপলব্ধ	603 নাম : অজিত বিশ্বাস পিতার নাম: অনিল বিশ্বাস বাড়ির নং : এন0069 বয়স : 70 লিঙ্গ : পুরুষ	NGB2163145 ফটো উপলব্ধ
604 নাম : দীপ্তি রায় স্বামীর নাম: তুলসী রায় বাড়ির নং : এন0195 বয়স : 23 লিঙ্গ : মহিলা	NGB2478071 ফটো উপলব্ধ	605 নাম : হরসিত রায় পিতার নাম: ভরত রায় বাড়ির নং : এন0054 বয়স : 81 লিঙ্গ : পুরুষ	LCX1320860 ফটো উপলব্ধ	606 নাম : সরস্বতী রায় স্বামীর নাম: হরসিত রায় বাড়ির নং : এন0054 বয়স : 67 লিঙ্গ : মহিলা	LCX1320852 ফটো উপলব্ধ
607 নাম : ধীরাজ রায় পিতার নাম: হরসিত রায় বাড়ির নং : এন0054 বয়স : 42 লিঙ্গ : পুরুষ	LCX1710961 ফটো উপলব্ধ	608 নাম : কমল রায় পিতার নাম: হরসিত রায় বাড়ির নং : এন0054 বয়স : 34 লিঙ্গ : পুরুষ	NGB1612480 ফটো উপলব্ধ	609 নাম : হেমন্ত রায় পিতার নাম: হরসিত রায় বাড়ির নং : এন0054 বয়স : 29 লিঙ্গ : পুরুষ	NGB1837160 ফটো উপলব্ধ
610 নাম : সঞ্জয় রায় পিতার নাম: মনু রায় বাড়ির নং : N0185 বয়স : 40 লিঙ্গ : পুরুষ	NGB0619676 ফটো উপলব্ধ	611 নাম : সঙ্গীতা রায়(বিশ্বাস) স্বামীর নাম: সঞ্জয় রায় বাড়ির নং : N0185 বয়স : 34 লিঙ্গ : মহিলা	NGB1511120 ফটো উপলব্ধ	612 নাম : প্রতাপ রায় পিতার নাম: প্রদীপ রায় বাড়ির নং : 060 বয়স : 24 লিঙ্গ : পুরুষ	NGB2239168 ফটো উপলব্ধ
613 নাম : যশোবন্ত রায় পিতার নাম: জীবনকৃষ্ণ রায় বাড়ির নং : 277 বয়স : 29 লিঙ্গ : পুরুষ	NGB1923606 ফটো উপলব্ধ	614 নাম : ঝুমা তরফদার রায় স্বামীর নাম: সমরেশ তরফদার বাড়ির নং : n0057 বয়স : 36 লিঙ্গ : মহিলা	NGB1433499 ফটো উপলব্ধ	615 নাম : রোহিত রায় পিতার নাম: লবকৃষ্ণ রায় বাড়ির নং : এন0031 বয়স : 25 লিঙ্গ : পুরুষ	NGB2165629 ফটো উপলব্ধ
616 নাম : রতন রায় পিতার নাম: কানাই রায় বাড়ির নং : n0008 বয়স : 54 লিঙ্গ : পুরুষ	LCX1790633 ফটো উপলব্ধ	617 নাম : সুমিত্রা রায় পিতার নাম: কানাই রায় বাড়ির নং : n0008 বয়স : 36 লিঙ্গ : মহিলা	NGB1511518 ফটো উপলব্ধ	618 নাম : সুনীল রায় পিতার নাম: রামকৃষ্ণ রায় বাড়ির নং : n0029 বয়স : 65 লিঙ্গ : পুরুষ	LCX1167063 ফটো উপলব্ধ
619 নাম : সবিতা রায় স্বামীর নাম: সুনীল রায় বাড়ির নং : n0029 বয়স : 55 লিঙ্গ : মহিলা	LCX1167386 ফটো উপলব্ধ	620 নাম : সুব্রত রায় পিতার নাম: সুনীল রায় বাড়ির নং : n0029 বয়স : 35 লিঙ্গ : পুরুষ	NGB1511401 ফটো উপলব্ধ	621 নাম : মিনু রায় স্বামীর নাম: অমলকৃষ্ণ রায় বাড়ির নং : n0031 বয়স : 66 লিঙ্গ : মহিলা	NGB2448181 ফটো উপলব্ধ
622 নাম : উষা রায় স্বামীর নাম: লবকৃষ্ণ রায় বাড়ির নং : n0031 বয়স : 55 লিঙ্গ : মহিলা	NGB2638062 ফটো উপলব্ধ	623 নাম : পিয়ালী রায় পিতার নাম: লবকৃষ্ণ রায় বাড়ির নং : n0031 বয়স : 31 লিঙ্গ : মহিলা	NGB1611896 ফটো উপলব্ধ	624 নাম : দীপক রায় পিতার নাম: গোকুল রায় বাড়ির নং : n0057 বয়স : 68 লিঙ্গ : পুরুষ	LCX1167501 ফটো উপলব্ধ
625 নাম : নয়নানি রায় স্বামীর নাম: দীপক রায় বাড়ির নং : n0057 বয়স : 59 লিঙ্গ : মহিলা	WB/12/082/063749 ফটো উপলব্ধ	626 নাম : ছায়ারানী রায় স্বামীর নাম: অনিল রায় বাড়ির নং : n0069 বয়স : 78 লিঙ্গ : মহিলা	LCX1319789 ফটো উপলব্ধ	627 নাম : হরগোপাল রায় পিতার নাম: অনিল রায় বাড়ির নং : n0069 বয়স : 48 লিঙ্গ : পুরুষ	LCX1319110 ফটো উপলব্ধ
628 নাম : মৌসুমী রায় স্বামীর নাম: হরগোপাল রায় বাড়ির নং : n0069 বয়স : 39 লিঙ্গ : মহিলা	LCX2113637 ফটো উপলব্ধ	629 নাম : প্রকাশ রায় পিতার নাম: অনিল রায় বাড়ির নং : n0069 বয়স : 39 লিঙ্গ : পুরুষ	NGB1324441 ফটো উপলব্ধ	630 নাম : বাসন্তী রায় স্বামীর নাম: অসিম রায় বাড়ির নং : n0069 বয়স : 39 লিঙ্গ : মহিলা	LCX2037794 ফটো উপলব্ধ

631	LCX2271500	নাম : চন্দনা রায় স্বামীর নাম: জীবন কৃষ্ণ রায় বাড়ির নং : 276 বয়স : 53 লিঙ্গ : মহিলা	ফটো উপলব্ধ	632	LCX2271518	নাম : জীবন কৃষ্ণ রায় পিতার নাম: যতীন রায় বাড়ির নং : 277 বয়স : 63 লিঙ্গ : পুরুষ	ফটো উপলব্ধ	633	NGB1225002	নাম : রবীন রায় পিতার নাম: হরেন্দ্র রায় বাড়ির নং : n0164 বয়স : 50 লিঙ্গ : পুরুষ	ফটো উপলব্ধ
634	NGB1433796	নাম : গোবিন্দ রায় পিতার নাম: হরেন্দ্র কুমার রায় বাড়ির নং : n0164 বয়স : 50 লিঙ্গ : পুরুষ	ফটো উপলব্ধ	635	NGB1225069	নাম : মৌমিতা রায় স্বামীর নাম: রবীন রায় বাড়ির নং : n0165 বয়স : 36 লিঙ্গ : মহিলা	ফটো উপলব্ধ	636	NGB1836816	নাম : বিভা রায় স্বামীর নাম: কানাই রায় বাড়ির নং : n0195 বয়স : 68 লিঙ্গ : মহিলা	ফটো উপলব্ধ
637	NGB1511567	নাম : কনক রায় পিতার নাম: কানাই রায় বাড়ির নং : n0195 বয়স : 44 লিঙ্গ : পুরুষ	ফটো উপলব্ধ	638	NGB1836808	নাম : রুপালী রায় স্বামীর নাম: কনক রায় বাড়ির নং : n0195 বয়স : 35 লিঙ্গ : মহিলা	ফটো উপলব্ধ	639	UHG1288679	নাম : সোমা রায় স্বামীর নাম: জনক রায় বাড়ির নং : n0195 বয়স : 33 লিঙ্গ : মহিলা	ফটো উপলব্ধ
640	NGB1612043	নাম : জনক রায় পিতার নাম: কানাই রায় বাড়ির নং : n0195 বয়স : 40 লিঙ্গ : পুরুষ	ফটো উপলব্ধ	641	NGB2485720	নাম : মৌমিতা রায় পিতার নাম: রতন রায় বাড়ির নং : এন0008 বয়স : 21 লিঙ্গ : মহিলা	ফটো উপলব্ধ	642	NGB2570398	নাম : কাবেরী রায় পিতার নাম: রতন রায় বাড়ির নং : এন0008 বয়স : 20 লিঙ্গ : মহিলা	ফটো উপলব্ধ
643	NGB1923648	নাম : তুলসী রায় পিতার নাম: কানাই রায় বাড়ির নং : n0195 বয়স : 31 লিঙ্গ : পুরুষ	ফটো উপলব্ধ	644	NGB2010213	নাম : পায়েল মন্ডল রায় স্বামীর নাম: সুব্রত রায় বাড়ির নং : এন0029 বয়স : 27 লিঙ্গ : মহিলা	ফটো উপলব্ধ	645	WB/40/188/372727	নাম : গোপাল কর্মকার পিতার নাম: কানাই কর্মকার বাড়ির নং : n0054 বয়স : 61 লিঙ্গ : পুরুষ	ফটো উপলব্ধ
646	NGB1511344	নাম : সঙ্গীতা কর্মকার পিতার নাম: গোপাল কর্মকার বাড়ির নং : n0054 বয়স : 34 লিঙ্গ : মহিলা	ফটো উপলব্ধ	647	WB/40/188/372415	নাম : পুষ্প কর্মকার স্বামীর নাম: গোপাল কর্মকার বাড়ির নং : n0054 বয়স : 55 লিঙ্গ : মহিলা	ফটো উপলব্ধ	648	NGB1736834	নাম : প্রীতি রায় বিশ্বাস স্বামীর নাম: সন্নাট বিশ্বাস বাড়ির নং : n0252 বয়স : 31 লিঙ্গ : মহিলা	ফটো উপলব্ধ
649	NGB2044519	নাম : পূজা লোহার স্বামীর নাম: অজয় লোহার বাড়ির নং : n0226 বয়স : 33 লিঙ্গ : মহিলা	ফটো উপলব্ধ	650	NGB2044568	নাম : অজয় লোহার পিতার নাম: হিরদেও লোহার বাড়ির নং : n0231 বয়স : 35 লিঙ্গ : পুরুষ	ফটো উপলব্ধ	651	WB/27/186/294187	নাম : হিরদেও লোহার পিতার নাম: এতোয়া লোহার বাড়ির নং : n0075 বয়স : 61 লিঙ্গ : পুরুষ	ফটো উপলব্ধ
652	WB/27/186/294188	নাম : চম্পা লোহার স্বামীর নাম: হিরদেও লোহার বাড়ির নং : n0075 বয়স : 55 লিঙ্গ : মহিলা	ফটো উপলব্ধ	Q 653	NGB1511468	নাম : তারা লোহার পিতার নাম: বিণ্ড লোহার বাড়ির নং : বয়স : 32 লিঙ্গ : মহিলা	ফটো উপলব্ধ	654	NGB2054815	নাম : সুপর্ণা শীল (চন্দ) স্বামীর নাম: সজল চন্দ বাড়ির নং : n0236 বয়স : 26 লিঙ্গ : মহিলা	ফটো উপলব্ধ
655	XZD1816420	নাম : শর্মিষ্ঠা বিশ্বাস (সরকার) স্বামীর নাম: কৃষ্ণ সরকার বাড়ির নং : n0024 বয়স : 32 লিঙ্গ : মহিলা	ফটো উপলব্ধ	656	NGB2054906	নাম : অনুপ সরকার পিতার নাম: অজিত সরকার বাড়ির নং : n0024 বয়স : 26 লিঙ্গ : পুরুষ	ফটো উপলব্ধ	657	LCX2037786	নাম : সুজাতা সরকার স্বামীর নাম: অরুণ সরকার বাড়ির নং : n0048 বয়স : 39 লিঙ্গ : মহিলা	ফটো উপলব্ধ
658	NGB2638088	নাম : সীমা সরকার স্বামীর নাম: দিলীপ সরকার বাড়ির নং : n0024 বয়স : 56 লিঙ্গ : মহিলা	ফটো উপলব্ধ	659	LCX2188209	নাম : কৃষ্ণ সরকার পিতার নাম: দিলীপ সরকার বাড়ির নং : n0024 বয়স : 38 লিঙ্গ : পুরুষ	ফটো উপলব্ধ	660	NGB0622241	নাম : মধুসূদন সরকার পিতার নাম: দিলীপ সরকার বাড়ির নং : n0024 বয়স : 36 লিঙ্গ : পুরুষ	ফটো উপলব্ধ

বিধানসভা নির্বাচনক্ষেত্রের নং, নাম : 191-বলাগড়
ভাগ নং, নাম : 1-নাগপাড়া

661	WB/40/188/372048	ফটো উপলব্ধ	662	WB/40/188/372483	ফটো উপলব্ধ	663	LCX2190155	ফটো উপলব্ধ
নাম : সুকুমার সরকার পিতার নাম: রাখাল সরকার বাড়ির নং : n0044 বয়স : 69 লিঙ্গ : পুরুষ			নাম : জ্যোত্সনা সরকার স্বামীর নাম: সুকুমার সরকার বাড়ির নং : n0044 বয়স : 61 লিঙ্গ : মহিলা			নাম : সুশান্ত সরকার পিতার নাম: সুকুমার সরকার বাড়ির নং : n0044 বয়স : 37 লিঙ্গ : পুরুষ		
664	NGB1324383	ফটো উপলব্ধ	665	NGB2205904	ফটো উপলব্ধ	666	NGB1727254	ফটো উপলব্ধ
নাম : প্রশান্ত সরকার পিতার নাম: সুকুমার সরকার বাড়ির নং : n0044 বয়স : 36 লিঙ্গ : পুরুষ			নাম : রাজকুমার সরকার পিতার নাম: রাখাল সরকার বাড়ির নং : n0044 বয়স : 52 লিঙ্গ : পুরুষ			নাম : প্রার্থনা সরকার স্বামীর নাম: রাজকুমার সরকার বাড়ির নং : n0044 বয়স : 33 লিঙ্গ : মহিলা		
667	LCX1318468	ফটো উপলব্ধ	668	LCX1320308	ফটো উপলব্ধ	669	NGB2166783	ফটো উপলব্ধ
নাম : নির্মালা সরকার স্বামীর নাম: বলরাম সরকার বাড়ির নং : n0048 বয়স : 72 লিঙ্গ : মহিলা			নাম : অরুণ সরকার পিতার নাম: বলরাম সরকার বাড়ির নং : n0048 বয়স : 57 লিঙ্গ : পুরুষ			নাম : নেপাল সরকার পিতার নাম: ব্রজনাথ সরকার বাড়ির নং : এন0055 বয়স : 25 লিঙ্গ : পুরুষ		
670	SSA1347699	ফটো উপলব্ধ	671	NGB1923580	ফটো উপলব্ধ	672	NGB2268530	ফটো উপলব্ধ
নাম : নীল রতন সরকার পিতার নাম: গোকুল সরকার বাড়ির নং : এন0202 বয়স : 38 লিঙ্গ : পুরুষ			নাম : জয়গোপাল সরকার পিতার নাম: ব্রজনাথ সরকার বাড়ির নং : n0055 বয়স : 28 লিঙ্গ : পুরুষ			নাম : প্রীতম সরকার পিতার নাম: শ্যামল সরকার বাড়ির নং : N0122 বয়স : 24 লিঙ্গ : পুরুষ		
673	NGB1612001	ফটো উপলব্ধ	674	WB/40/188/372069	ফটো উপলব্ধ	675	NGB2425163	ফটো উপলব্ধ
নাম : বর্নালী বিশ্বাস স্বামীর নাম: দিলীপ বিশ্বাস বাড়ির নং : n0152 বয়স : 56 লিঙ্গ : মহিলা			নাম : দিলিপ সরকার পিতার নাম: দুলাল সরকার বাড়ির নং : n0024 বয়স : 67 লিঙ্গ : পুরুষ			নাম : অর্পিতা সরকার পিতার নাম: অজয় সরকার বাড়ির নং : এন0052 বয়স : 22 লিঙ্গ : মহিলা		
676	NGB2402238	ফটো উপলব্ধ	677	NGB2166809	ফটো উপলব্ধ	678	NGB1922004	ফটো উপলব্ধ
নাম : অতনু সরকার পিতার নাম: অরুণ সরকার বাড়ির নং : এন0048 বয়স : 22 লিঙ্গ : পুরুষ			নাম : রশ্মি লাকড়া সরকার স্বামীর নাম: মুহম্মদ সরকার বাড়ির নং : এন0024 বয়স : 38 লিঙ্গ : মহিলা			নাম : বৈশাখী স্বামীর নাম: বিশ্বজিৎ সরকার বাড়ির নং : এন0088 বয়স : 36 লিঙ্গ : মহিলা		
679	LCX1167089	ফটো উপলব্ধ	680	LCX1787399	ফটো উপলব্ধ	Q 681	NGB1511476	ফটো উপলব্ধ
নাম : মায়ী সরকার স্বামীর নাম: ব্রজনাথ সরকার বাড়ির নং : n0055 বয়স : 48 লিঙ্গ : মহিলা			নাম : নাটুনী সরকার পিতার নাম: কালীপদ সরকার বাড়ির নং : n0055 বয়স : 41 লিঙ্গ : পুরুষ			নাম : সুসমা সরকার স্বামীর নাম: নাটুনী সরকার বাড়ির নং : বয়স : 38 লিঙ্গ : মহিলা		
682	LCX1318732	ফটো উপলব্ধ	683	LCX1787381	ফটো উপলব্ধ	684	NGB1511252	ফটো উপলব্ধ
নাম : অঞ্জলী সরকার স্বামীর নাম: জিতীশ সরকার বাড়ির নং : n0063 বয়স : 65 লিঙ্গ : মহিলা			নাম : ধীমান সরকার পিতার নাম: জিতীশ সরকার বাড়ির নং : n0063 বয়স : 42 লিঙ্গ : পুরুষ			নাম : সুরজিৎ সরকার পিতার নাম: জিতীশ সরকার বাড়ির নং : n0063 বয়স : 33 লিঙ্গ : পুরুষ		
685	LCX1166859	ফটো উপলব্ধ	686	WB/12/082/063588	ফটো উপলব্ধ	687	WB/12/082/066219	ফটো উপলব্ধ
নাম : উত্তম সরকার পিতার নাম: বলরাম সরকার বাড়ির নং : n0110 বয়স : 66 লিঙ্গ : পুরুষ			নাম : সাগরী সরকার স্বামীর নাম: ক্ষীতিশ সরকার বাড়ির নং : n0117 বয়স : 63 লিঙ্গ : মহিলা			নাম : শ্যামল সরকার পিতার নাম: মনীন্দ্র সরকার বাড়ির নং : n0122 বয়স : 49 লিঙ্গ : পুরুষ		
688	LCX1792787	ফটো উপলব্ধ	689	NGB1324367	ফটো উপলব্ধ	690	NGB1611805	ফটো উপলব্ধ
নাম : মৌসুমী সরকার স্বামীর নাম: শ্যামল সরকার বাড়ির নং : n0122 বয়স : 40 লিঙ্গ : মহিলা			নাম : সুজয় সরকার পিতার নাম: ক্ষীতিশ সরকার বাড়ির নং : n0123 বয়স : 35 লিঙ্গ : পুরুষ			নাম : বিজয় সরকার পিতার নাম: ক্ষীতিশ সরকার বাড়ির নং : n0123 বয়স : 31 লিঙ্গ : পুরুষ		

বিধানসভা নির্বাচনক্ষেত্রের নং, নাম : 191-বলাগড়
ভাগ নং, নাম : 1-নাগপাড়া

691	LCX2271476	ফটো উপলব্ধ	692	LCX2252534	ফটো উপলব্ধ	693	LCX1318450	ফটো উপলব্ধ
নাম : বেলারানি সরকার স্বামীর নাম: নির্মল সরকার বাড়ির নং : n0150 বয়স : 69 লিঙ্গ : মহিলা			নাম : দীপক সরকার পিতার নাম: নির্মল সরকার বাড়ির নং : 270 বয়স : 42 লিঙ্গ : পুরুষ			নাম : বরুণ সরকার পিতার নাম: বলরাম সরকার বাড়ির নং : n0048 বয়স : 52 লিঙ্গ : পুরুষ		
694	LCX1318666	ফটো উপলব্ধ	695	LCX1318559	ফটো উপলব্ধ	696	NGB1611854	ফটো উপলব্ধ
নাম : অজিত সরকার পিতার নাম: অমল্য সরকার বাড়ির নং : n0052 বয়স : 59 লিঙ্গ : পুরুষ			নাম : রাধারাণী সরকার স্বামীর নাম: অজিত সরকার বাড়ির নং : n0052 বয়স : 54 লিঙ্গ : মহিলা			নাম : অচিন্ত্য সরকার পিতার নাম: অজিত সরকার বাড়ির নং : n0052 বয়স : 31 লিঙ্গ : পুরুষ		
697	LCX1318658	ফটো উপলব্ধ	698	YMM3114972	ফটো উপলব্ধ	699	LCX2037810	ফটো উপলব্ধ
নাম : অজয় সরকার পিতার নাম: নির্মল সরকার বাড়ির নং : n0052 বয়স : 57 লিঙ্গ : পুরুষ			নাম : নীলিমা বিশ্বাস স্বামীর নাম: ক্ষিতীশ চন্দ্র বিশ্বাস বাড়ির নং : এন0000 বয়স : 59 লিঙ্গ : মহিলা			নাম : গুরুা সরকার স্বামীর নাম: অজয় সরকার বাড়ির নং : n0052 বয়স : 40 লিঙ্গ : মহিলা		
700	LCX1168426	ফটো উপলব্ধ	701	LCX1167295	ফটো উপলব্ধ	702	CRZ2931707	ফটো উপলব্ধ
নাম : কালীপদ সরকার পিতার নাম: সত্যচরন সরকার বাড়ির নং : n0055 বয়স : 76 লিঙ্গ : পুরুষ			নাম : ব্রজনাথ সরকার পিতার নাম: কালীপদ সরকার বাড়ির নং : n0055 বয়স : 51 লিঙ্গ : পুরুষ			নাম : অর্চনা সরকার স্বামীর নাম: বিকাশ সরকার বাড়ির নং : n0154 বয়স : 44 লিঙ্গ : মহিলা		
703	LCX2262699	ফটো উপলব্ধ	# 704	LCX2035616	ফটো উপলব্ধ	705	LCX1708452	ফটো উপলব্ধ
নাম : সান্ত্বনা সরকার (মালো) স্বামীর নাম: ধীমান সরকার বাড়ির নং : n0168 বয়স : 36 লিঙ্গ : মহিলা			নাম : সোমা দাস সরকার স্বামীর নাম: আশীষ সরকার বাড়ির নং : n0197 বয়স : 46 লিঙ্গ : মহিলা			নাম : অপু সাহা পিতার নাম: কেশব সাহা বাড়ির নং : n0032 বয়স : 44 লিঙ্গ : পুরুষ		
706	LCX0650820	ফটো উপলব্ধ	707	NGB1727064	ফটো উপলব্ধ	708	NGB2462745	ফটো উপলব্ধ
নাম : জহরলাল সাহা পিতার নাম: রামচন্দ্র সাহা বাড়ির নং : n0043 বয়স : 66 লিঙ্গ : পুরুষ			নাম : বিশ্বেশ্বর সাহা পিতার নাম: জহরলাল সাহা বাড়ির নং : n0043 বয়স : 31 লিঙ্গ : পুরুষ			নাম : বিমলা রানী সাহা স্বামীর নাম: কেশব সাহা বাড়ির নং : n0032 বয়স : 68 লিঙ্গ : মহিলা		
709	NGB1923549	ফটো উপলব্ধ	710	LCX1790799	ফটো উপলব্ধ	711	THQ1718915	ফটো উপলব্ধ
নাম : সুপর্ণা (দে) সাহা স্বামীর নাম: তপন সাহা বাড়ির নং : n0032 বয়স : 32 লিঙ্গ : মহিলা			নাম : তপন সাহা পিতার নাম: কেশব সাহা বাড়ির নং : n0032 বয়স : 45 লিঙ্গ : পুরুষ			নাম : পূজা সাহা দাস স্বামীর নাম: অপু সাহা বাড়ির নং : n0242 বয়স : 30 লিঙ্গ : মহিলা		
712	NGB2268498	ফটো উপলব্ধ	713	NGB1225036	ফটো উপলব্ধ	714	NGB2201697	ফটো উপলব্ধ
নাম : কার্তিক সিং অন্যান্য: মালু সিং বাড়ির নং : 99 বয়স : 58 লিঙ্গ : পুরুষ			নাম : বন্দনা বিশ্বাস স্বামীর নাম: স্বপন বিশ্বাস বাড়ির নং : n0042 বয়স : 36 লিঙ্গ : মহিলা			নাম : স্বপন সিং পিতার নাম: বিশ্বনাথ সিং বাড়ির নং : n0042 বয়স : 61 লিঙ্গ : পুরুষ		
715	WB/40/188/372740	ফটো উপলব্ধ	716	NGB2201705	ফটো উপলব্ধ	717	NGB1611870	ফটো উপলব্ধ
নাম : কমলা সিং স্বামীর নাম: বিশ্বনাথ সিং বাড়ির নং : n0042 বয়স : 81 লিঙ্গ : মহিলা			নাম : সবিতা সিং স্বামীর নাম: স্বপন বাড়ির নং : n0042 বয়স : 56 লিঙ্গ : মহিলা			নাম : সুরজিৎ সিং পিতার নাম: স্বপন সিং বাড়ির নং : n0042 বয়স : 31 লিঙ্গ : পুরুষ		
718	LCX1708460	ফটো উপলব্ধ	719	LCX2037778	ফটো উপলব্ধ	720	LCX1318096	ফটো উপলব্ধ
নাম : তপন সিং পিতার নাম: বিশ্বনাথ সিং বাড়ির নং : n0042 বয়স : 43 লিঙ্গ : পুরুষ			নাম : দীপা সিং স্বামীর নাম: তপন সিং বাড়ির নং : n0042 বয়স : 38 লিঙ্গ : মহিলা			নাম : মনিমোহন সিকদার পিতার নাম: জগবন্ধু সিকদার বাড়ির নং : n0053 বয়স : 76 লিঙ্গ : পুরুষ		

বিধানসভা নির্বাচনক্ষেত্রের নং, নাম : 191-বলাগড়
ভাগ নং, নাম : 1-নাগপাড়া

721	LCX1318088	LCX2113629	722	LCX2113629	723	NGB0622365
নাম : বুলবুলি সিকদার স্বামীর নাম: মনিমোহন সিকদার বাড়ির নং : n0053 বয়স : 71 লিঙ্গ : মহিলা	ফটো উপলব্ধ	নাম : বিশ্বনাথ সিকদার পিতার নাম: মনিমোহন সিকদার বাড়ির নং : n0053 বয়স : 39 লিঙ্গ : পুরুষ	ফটো উপলব্ধ	নাম : দেবশীষ সিকদার পিতার নাম: মনিমোহন সিকদার বাড়ির নং : n0053 বয়স : 36 লিঙ্গ : পুরুষ	ফটো উপলব্ধ	ফটো উপলব্ধ
724	LCX2190064	725	LCX1707900	726	NGB1511435	
নাম : টিংকু সিকদার পিতার নাম: মনিমোহন সিকদার বাড়ির নং : n0053 বয়স : 37 লিঙ্গ : পুরুষ	ফটো উপলব্ধ	নাম : পল্লব সিকদার পিতার নাম: মনিমোহন সিকদার বাড়ির নং : n0053 বয়স : 42 লিঙ্গ : পুরুষ	ফটো উপলব্ধ	নাম : দেবীকা সিকদার(হালদার) স্বামীর নাম: পল্লব সিকদার বাড়ির নং : n0053 বয়স : 37 লিঙ্গ : মহিলা	ফটো উপলব্ধ	ফটো উপলব্ধ
727	NGB1612076	728	NGB1612084	729	NGB1727130	
নাম : সন্ধ্যা রানী সিকদার স্বামীর নাম: শিরীষ সিকদার বাড়ির নং : n0203 বয়স : 60 লিঙ্গ : মহিলা	ফটো উপলব্ধ	নাম : শিরীষ সিকদার পিতার নাম: জগবন্ধু সিকদার বাড়ির নং : n0204 বয়স : 63 লিঙ্গ : পুরুষ	ফটো উপলব্ধ	নাম : সোনালী সিকদার পিতার নাম: শিরীষ সিকদার বাড়ির নং : n0204 বয়স : 30 লিঙ্গ : মহিলা	ফটো উপলব্ধ	ফটো উপলব্ধ
730	NGB1829803	731	NGB2011864	732	LCX1790807	
নাম : শিখা সিকদার স্বামীর নাম: দেবশীষ সিকদার বাড়ির নং : n0251 বয়স : 29 লিঙ্গ : মহিলা	ফটো উপলব্ধ	নাম : সন্দীপ সিকদার পিতার নাম: শিরীষ সিকদার বাড়ির নং : n0204 বয়স : 27 লিঙ্গ : পুরুষ	ফটো উপলব্ধ	নাম : কামনা হাজারা পিতার নাম: গণেশ হাজারা বাড়ির নং : n0076 বয়স : 57 লিঙ্গ : পুরুষ	ফটো উপলব্ধ	ফটো উপলব্ধ
733	WB/12/082/060499	734	NGB1433408	Q 735	AQT1731678	
নাম : টুনী হাজারা স্বামীর নাম: কামনা হাজারা বাড়ির নং : n0076 বয়স : 50 লিঙ্গ : মহিলা	ফটো উপলব্ধ	নাম : চিরঞ্জিৎ হাজারা পিতার নাম: কামনা হাজারা বাড়ির নং : n0076 বয়স : 34 লিঙ্গ : পুরুষ	ফটো উপলব্ধ	নাম : লাডলি হাজারা মন্ডল স্বামীর নাম: চিরঞ্জিৎ হাজারা বাড়ির নং : N0076 বয়স : 29 লিঙ্গ : মহিলা	ফটো উপলব্ধ	ফটো উপলব্ধ
736	NGB2268555	737	UHG1753052	738	CRZ3572856	
নাম : প্রসেন হালদার পিতার নাম: পূর্ণ হালদার বাড়ির নং : N0033 বয়স : 27 লিঙ্গ : পুরুষ	ফটো উপলব্ধ	নাম : সবিতা হালদার স্বামীর নাম: দুলাল হালদার বাড়ির নং : এন0088 বয়স : 73 লিঙ্গ : মহিলা	ফটো উপলব্ধ	নাম : গৌরাজ হালদার পিতার নাম: দুলাল হালদার বাড়ির নং : এন0259 বয়স : 44 লিঙ্গ : পুরুষ	ফটো উপলব্ধ	ফটো উপলব্ধ
739	NGB2402212	740	NGB2443158	741	LCX1708478	
নাম : রাকেশ হালদার পিতার নাম: নেপাল হালদার বাড়ির নং : এন0163 বয়স : 22 লিঙ্গ : পুরুষ	ফটো উপলব্ধ	নাম : পাঁচু হালদার মায়ের নাম: সুরবালা হালদার বাড়ির নং : এন0033 বয়স : 55 লিঙ্গ : পুরুষ	ফটো উপলব্ধ	নাম : গোবিন্দ হালদার মায়ের নাম: সুরবালা হালদার বাড়ির নং : n0033 বয়স : 43 লিঙ্গ : পুরুষ	ফটো উপলব্ধ	ফটো উপলব্ধ
742	LCX2188167	743	WB/40/188/372665	744	LCX2252740	
নাম : রূপালী হালদার স্বামীর নাম: গোবিন্দ হালদার বাড়ির নং : n0033 বয়স : 39 লিঙ্গ : মহিলা	ফটো উপলব্ধ	নাম : পূর্ণ হালদার পিতার নাম: রাধেশ্যাম হালদার বাড়ির নং : n0033 বয়স : 59 লিঙ্গ : পুরুষ	ফটো উপলব্ধ	নাম : মিনতী হালদার স্বামীর নাম: পূর্ণ হালদার বাড়ির নং : 75 বয়স : 52 লিঙ্গ : মহিলা	ফটো উপলব্ধ	ফটো উপলব্ধ
745	NGB1511377	746	LCX1787407	747	WB/40/188/372683	
নাম : চন্দন সরকার পিতার নাম: উত্তম সরকার বাড়ির নং : n0033 বয়স : 33 লিঙ্গ : পুরুষ	ফটো উপলব্ধ	নাম : কৃষ্ণ হালদার পিতার নাম: সুভাষ হালদার বাড়ির নং : n0039 বয়স : 42 লিঙ্গ : পুরুষ	ফটো উপলব্ধ	নাম : জগদীশচন্দ্র হালদার পিতার নাম: বাবুরাম হালদার বাড়ির নং : n0082 বয়স : 66 লিঙ্গ : পুরুষ	ফটো উপলব্ধ	ফটো উপলব্ধ
748	LCX2113348	749	WB/40/188/372055	750	LCX1707512	
নাম : গীতা হালদার স্বামীর নাম: জগদীশ চন্দ্র হালদার বাড়ির নং : n0082 বয়স : 61 লিঙ্গ : মহিলা	ফটো উপলব্ধ	নাম : সহদেব চন্দ্র হালদার পিতার নাম: জিতেন্দ্র নাথ হালদার বাড়ির নং : n0088 বয়স : 54 লিঙ্গ : পুরুষ	ফটো উপলব্ধ	নাম : রসময় হালদার পিতার নাম: সুনীল হালদার বাড়ির নং : এন0205 বয়স : 46 লিঙ্গ : পুরুষ	ফটো উপলব্ধ	ফটো উপলব্ধ

বিধানসভা নির্বাচনক্ষেত্রের নং, নাম : 191-বলাগড়
ভাগ নং, নাম : 1-নাগপাড়া

751	NGB2477297	752	NGB2011831	753	NGB1976570
নাম : দিবাকর হালদার পিতার নাম: গৌরঙ্গ হালদার বাড়ির নং : এন0259 বয়স : 22 লিঙ্গ : পুরুষ	ফটো উপলব্ধ	নাম : রাকেশ হালদার পিতার নাম: পূর্ণ হালদার বাড়ির নং : n0033 বয়স : 31 লিঙ্গ : পুরুষ	ফটো উপলব্ধ	নাম : পায়েল হালদার স্বামীর নাম: গোবিন্দ হালদার বাড়ির নং : n0088 বয়স : 28 লিঙ্গ : মহিলা	ফটো উপলব্ধ
754	NGB1923762	755	NGB2054872	756	NGB2498921
নাম : পল্লবী হালদার পিতার নাম: সহদেব চন্দ্র হালদার বাড়ির নং : n0088 বয়স : 28 লিঙ্গ : মহিলা	ফটো উপলব্ধ	নাম : তারা মলি হালদার স্বামীর নাম: কৃষ্ণ হালদার বাড়ির নং : n0244 বয়স : 28 লিঙ্গ : মহিলা	ফটো উপলব্ধ	নাম : সন্দীপ হালদার পিতার নাম: সহদেব চন্দ্র হালদার বাড়ির নং : এন0088 বয়স : 22 লিঙ্গ : পুরুষ	ফটো উপলব্ধ
757	NGB1224955	758	LCX1168368	759	NGB1224963
নাম : গোপাল হালদার পিতার নাম: মহারাজ হালদার বাড়ির নং : n0163 বয়স : 53 লিঙ্গ : পুরুষ	ফটো উপলব্ধ	নাম : কম্পনা হালদার স্বামীর নাম: নরেন হালদার বাড়ির নং : n0092 বয়স : 58 লিঙ্গ : মহিলা	ফটো উপলব্ধ	নাম : নেপাল হালদার পিতার নাম: মহারাজ হালদার বাড়ির নং : n0163 বয়স : 49 লিঙ্গ : পুরুষ	ফটো উপলব্ধ
760	NGB0622456	761	LCX1168558	762	NGB1224971
নাম : গৌতম হালদার পিতার নাম: সুভাষ হালদার বাড়ির নং : n0088 বয়স : 37 লিঙ্গ : পুরুষ	ফটো উপলব্ধ	নাম : নরেন হালদার পিতার নাম: কানাই হালদার বাড়ির নং : n0092 বয়স : 65 লিঙ্গ : পুরুষ	ফটো উপলব্ধ	নাম : লিপিকা হালদার স্বামীর নাম: নেপাল হালদার বাড়ির নং : n0163 বয়স : 47 লিঙ্গ : মহিলা	ফটো উপলব্ধ
763	NGB1923630	764	NGB2569366	765	NGB1923614
নাম : জয়ন্ত হালদার পিতার নাম: জগদীশ হালদার বাড়ির নং : n0082 বয়স : 28 লিঙ্গ : পুরুষ	ফটো উপলব্ধ	নাম : দীপ সিং পিতার নাম: তপন সিং বাড়ির নং : এন0082 বয়স : 20 লিঙ্গ : পুরুষ	ফটো উপলব্ধ	নাম : বর্না হালদার স্বামীর নাম: গোপাল হালদার বাড়ির নং : n0163 বয়স : 44 লিঙ্গ : মহিলা	ফটো উপলব্ধ
766	NGB2569424	767	NGB2180628	768	NGB0622449
নাম : অর্চনা হালদার পিতার নাম: নেপাল হালদার বাড়ির নং : এন0163 বয়স : 20 লিঙ্গ : মহিলা	ফটো উপলব্ধ	নাম : কল্যাণী বিশ্বাস স্বামীর নাম: নিবাস বিশ্বাস বাড়ির নং : এন0088 বয়স : 62 লিঙ্গ : মহিলা	ফটো উপলব্ধ	নাম : গোবিন্দ হালদার পিতার নাম: সুভাষ হালদার বাড়ির নং : n0088 বয়স : 38 লিঙ্গ : পুরুষ	ফটো উপলব্ধ
769	LCX2252468	770	LCX1320837	771	CRZ2931731
নাম : বর্না হালদার স্বামীর নাম: রসময় হালদার বাড়ির নং : এন0205 বয়স : 41 লিঙ্গ : মহিলা	ফটো উপলব্ধ	নাম : পম্পা হালদার স্বামীর নাম: সহদেব হালদার বাড়ির নং : n0088 বয়স : 45 লিঙ্গ : মহিলা	ফটো উপলব্ধ	নাম : অপর্ণা হালদার স্বামীর নাম: গৌরঙ্গ হালদার বাড়ির নং : এন0258 বয়স : 42 লিঙ্গ : মহিলা	ফটো উপলব্ধ
772	NGB2411130	773	SQT1217447	774	ZUM2342350
নাম : দিপালী হালদার রায় স্বামীর নাম: ধীরাজ রায় বাড়ির নং : এন0000 বয়স : 22 লিঙ্গ : মহিলা	ফটো উপলব্ধ	নাম : শ্যামলী হেমরম বিশ্বাস স্বামীর নাম: গনেশ বিশ্বাস বাড়ির নং : n0239 বয়স : 37 লিঙ্গ : মহিলা	ফটো উপলব্ধ	নাম : সুপ্রিয়া মন্ডল পিতার নাম: দিনেশ মন্ডল বাড়ির নং : এন0035 বয়স : 24 লিঙ্গ : মহিলা	ফটো উপলব্ধ
775	NGB2539799	Q 776	XHJ0986976	777	LCX2188050
নাম : আরতী মালিক পিতার নাম: সনাতন মালিক বাড়ির নং : এন0000 বয়স : 50 লিঙ্গ : মহিলা	ফটো উপলব্ধ	নাম : সোমা হালদার স্বামীর নাম: জয়ন্ত হালদার বাড়ির নং : এন0000 বয়স : 25 লিঙ্গ : মহিলা	ফটো উপলব্ধ	নাম : প্রসেনজিত মজুমদার পিতার নাম: পরেশ মজুমদার বাড়ির নং : এন0026 বয়স : 41 লিঙ্গ : পুরুষ	ফটো উপলব্ধ
778	XCZ2277689	779	NGB2540896	780	NGB2569564
নাম : পুষ্প সাহা স্বামীর নাম: বক্রম সাহা বাড়ির নং : এন2046 বয়স : 49 লিঙ্গ : মহিলা	ফটো উপলব্ধ	নাম : সুরজিত কীর্তনীয়া পিতার নাম: শঙ্কর কীর্তনীয়া বাড়ির নং : এন0000 বয়স : 20 লিঙ্গ : পুরুষ	ফটো উপলব্ধ	নাম : পুষ্পিতা মন্ডল পিতার নাম: দুলাল চন্দ্র মন্ডল বাড়ির নং : এন0000 বয়স : 20 লিঙ্গ : মহিলা	ফটো উপলব্ধ

<p>Q 781</p> <p>নাম : সবিতা মন্ডল পিতার নাম: কৃষ্ণ মন্ডল বাড়ির নং : এন0048 বয়স : 23 লিঙ্গ : মহিলা</p> <p>ফটো উপলব্ধ</p>	UHG2709889	<p>782</p> <p>নাম : শোভারানী বিশ্বাস স্বামীর নাম: শ্যামল বিশ্বাস বাড়ির নং : না বয়স : 56 লিঙ্গ : মহিলা</p> <p>ফটো উপলব্ধ</p>	NGB2593960	<p>783</p> <p>নাম : বিশ্বজিৎ বিশ্বাস পিতার নাম: শ্যামল বিশ্বাস বাড়ির নং : না বয়স : 34 লিঙ্গ : পুরুষ</p> <p>ফটো উপলব্ধ</p>	NGB1611714
<p>784</p> <p>নাম : সুজিতা সরকার পিতার নাম: আশীষ সরকার বাড়ির নং : জিরাট বয়স : 19 লিঙ্গ : মহিলা</p> <p>ফটো উপলব্ধ</p>	NGB2603843	<p>Q 785</p> <p>নাম : সুজয় লোহার পিতার নাম: আশিস লোহার বাড়ির নং : এন0075 বয়স : 20 লিঙ্গ : পুরুষ</p> <p>ফটো উপলব্ধ</p>	NGB2615920	<p>786</p> <p>নাম : সায়েন রায় পিতার নাম: হরগোপাল রায় বাড়ির নং : এন0069 বয়স : 19 লিঙ্গ : পুরুষ</p> <p>ফটো উপলব্ধ</p>	NGB2611234
<p>Q 787</p> <p>নাম : তানিয়া সিং পিতার নাম: কার্তিক সিং বাড়ির নং : 99 বয়স : 19 লিঙ্গ : মহিলা</p> <p>ফটো উপলব্ধ</p>	NGB2620268	<p>788</p> <p>নাম : দীপালি বিশ্বাস স্বামীর নাম: চিরঞ্জিৎ বিশ্বাস বাড়ির নং : এন0180 বয়স : 20 লিঙ্গ : মহিলা</p> <p>ফটো উপলব্ধ</p>	NGB2620425	<p>789</p> <p>নাম : সায়েন বৈদ্য পিতার নাম: স্বপন বৈদ্য বাড়ির নং : এন0093 বয়স : 19 লিঙ্গ : পুরুষ</p> <p>ফটো উপলব্ধ</p>	NGB2620706
<p>790</p> <p>নাম : পথিক বিশ্বাস পিতার নাম: শঙ্কর বিশ্বাস বাড়ির নং : এন0194 বয়স : 19 লিঙ্গ : পুরুষ</p> <p>ফটো উপলব্ধ</p>	NGB2620755	<p>791</p> <p>নাম : রুপসা বিশ্বাস পিতার নাম: কানাই বিশ্বাস বাড়ির নং : এন0056 বয়স : 19 লিঙ্গ : মহিলা</p> <p>ফটো উপলব্ধ</p>	NGB2625655	<p>792</p> <p>নাম : রিজু বালা মায়ের নাম: সুনিতা মণ্ডল বাড়ির নং : এন0020 বয়স : 20 লিঙ্গ : পুরুষ</p> <p>ফটো উপলব্ধ</p>	NGB2628477
<p>793</p> <p>নাম : সঙ্গীতা প্রামাণিক পিতার নাম: শরৎ প্রামাণিক বাড়ির নং : এন0170 বয়স : 19 লিঙ্গ : মহিলা</p> <p>ফটো উপলব্ধ</p>	NGB2628576	<p>794</p> <p>নাম : রাজা হালদার পিতার নাম: রসময় হালদার বাড়ির নং : এন0205 বয়স : 19 লিঙ্গ : পুরুষ</p> <p>ফটো উপলব্ধ</p>	NGB2628618	<p>795</p> <p>নাম : বাপন বিশ্বাস পিতার নাম: গৌতম বিশ্বাস বাড়ির নং : এন0064 বয়স : 19 লিঙ্গ : পুরুষ</p> <p>ফটো উপলব্ধ</p>	NGB2623189
<p>796</p> <p>নাম : ভাস্কর বৈদ্য পিতার নাম: দেবেশ বৈদ্য বাড়ির নং : এন0041 বয়স : 19 লিঙ্গ : পুরুষ</p> <p>ফটো উপলব্ধ</p>	NGB2623288	<p>797</p> <p>নাম : অগোমোনী বিশ্বাস স্বামীর নাম: জয় গোপাল বিশ্বাস বাড়ির নং : এন0172 বয়স : 24 লিঙ্গ : মহিলা</p> <p>ফটো উপলব্ধ</p>	NGB2629467	<p>798</p> <p>নাম : টুম্পা বেরা পিতার নাম: ঋষিকেশ বেরা বাড়ির নং : এন0003 বয়স : 29 লিঙ্গ : মহিলা</p> <p>ফটো উপলব্ধ</p>	ZTA2409886
<p>799</p> <p>নাম : প্রভা বিশ্বাস স্বামীর নাম: রতিকান্ত বিশ্বাস বাড়ির নং : নং 0 বয়স : 88 লিঙ্গ : মহিলা</p> <p>ফটো উপলব্ধ</p>	UHG1249994	<p>800</p> <p>নাম : মানান বিশ্বাস পিতার নাম: রতিকান্ত বিশ্বাস বাড়ির নং : নং 0 বয়স : 47 লিঙ্গ : পুরুষ</p> <p>ফটো উপলব্ধ</p>	CRZ2931806	<p>801</p> <p>নাম : জয়া বিশ্বাস(পাল) স্বামীর নাম: মানান বিশ্বাস বাড়ির নং : নং 00 বয়স : 32 লিঙ্গ : মহিলা</p> <p>ফটো উপলব্ধ</p>	UHG2138204
<p>802</p> <p>নাম : সন্তু সরকার পিতার নাম: নিকুন্ডা লাল সরকার বাড়ির নং : জিরাট বয়স : 20 লিঙ্গ : পুরুষ</p> <p>ফটো উপলব্ধ</p>	NGB2660405	<p>803</p> <p>নাম : অযুশী কুণ্ডু পিতার নাম: অমিতাভ কুণ্ডু বাড়ির নং : জিরাট নাগপাড়া বয়স : 23 লিঙ্গ : মহিলা</p> <p>ফটো উপলব্ধ</p>	UVL2728608		

804	1	NGB2663797	ফটো উপলব্ধ	805	1	NGB2665800	ফটো উপলব্ধ	806	1	NGB2666360	ফটো উপলব্ধ
নাম : জিৎ বিশ্বাস পিতার নাম: সমীর কুমার বিশ্বাস বাড়ির নং : জিরাট নাগপারা বয়স : 18 লিঙ্গ : পুরুষ				নাম : সুজয় বৈদ্য পিতার নাম: যোগেশ বৈদ্য বাড়ির নং : এন0061 বয়স : 18 লিঙ্গ : পুরুষ				নাম : রিতীকা ব্যাপারী পিতার নাম: গণেশ ব্যাপারী বাড়ির নং : এন0001 বয়স : 18 লিঙ্গ : মহিলা			
807	1	NGB1510981	ফটো উপলব্ধ	808	1	NGB2667327	ফটো উপলব্ধ				
নাম : সুজিত রয় পিতার নাম: শঙ্কর রায় বাড়ির নং : নাগপারা বয়স : 33 লিঙ্গ : পুরুষ				নাম : শুভদীপ দাস পিতার নাম: দিলীপ কুমার দাস বাড়ির নং : জিরাট বয়স : 18 লিঙ্গ : পুরুষ							

নির্বাচক সংখ্যার সারসংক্ষেপ :								
A) নির্বাচকের সংখ্যা :								
	নির্বাচক তালিকার প্রকৃতি	নির্বাচক তালিকার পরিচিতি :	নির্বাচকের সংখ্যা :					
			পুরুষ	মহিলা	তৃতীয় লিঙ্গ	মোট		
I	মূল তালিকা	মূল তালিকা	বিশেষ নিবিড় সংশোধনী ২০২৬-এর চূড়ান্ত ভোটার তালিকা		417	386	0	803
II	1- সংযোজন তালিকা	সংযোজনী 1	বিশেষ সংক্ষিপ্ত সংশোধন 2026		4	1	0	5
III	2- বিয়োজন তালিকা	সংযোজনী 1	বিশেষ সংক্ষিপ্ত সংশোধন 2026		5	18	0	23
IV	'লিঙ্গ ক্ষেত্রের' পরিবর্তনের কারণে পার্থক্য			0	0	0	0	
নির্বাচকের মোট সংখ্যা (I+II-III+IV)				416	369	0	785	
B) ক্রটি সংশোধনের সংখ্যা :								
নির্বাচক তালিকার প্রকৃতি	নির্বাচক তালিকার পরিচিতি :	ক্রটি সংশোধনের সংখ্যা :						
সংযোজনী 1	বিশেষ সংক্ষিপ্ত সংশোধন 2026	2						

নির্বাচক নিবন্ধন আধিকারিকের স্বাক্ষর

E-মৃত, S-স্থানান্তরিত, R-একাধিকবার অন্তর্ভুক্ত, M-নিখোঁজ, Q-যোগ্য নহে