

নির্বাচক তালিকা 2026 S25 পশ্চিমবঙ্গ

বিধানসভা নির্বাচনক্ষেত্রের নং, নাম ও সংরক্ষণের স্থিতি : 191 - বলাগড় (তপশীলি জাতি)		অংশ নং : 180																			
বিধানসভা নির্বাচনক্ষেত্রটি যে লোকসভা নির্বাচনক্ষেত্রের / ক্ষেত্রসমূহের অন্তর্ভুক্ত তার নং, নাম ও সংরক্ষণ স্থিতি : 28 - হুগলী (সাধারণ)																					
1. সংশোধনের পূর্ণ বিবরণ																					
সংশোধনের বৎসর :	2026	নির্বাচক তালিকার পরিচিতি :																			
ভিত্তি তারিখ :	01-01-2026	বিশেষ নিবিড় সংশোধনী ২০২৬-এর চূড়ান্ত ভোটের তালিকা																			
সংশোধনের প্রকৃতি :	বিশেষ নিবিড় সংশোধনী 2026																				
প্রকাশনার তারিখ :	28-02-2026																				
2. অংশ ও নির্বাচনী এলাকার পূর্ণ বিবরণ :																					
অংশের ভাগ নং ও নাম :																					
1-রুকেশপুর সাঁতরাপাড়া		<table style="width: 100%; border-collapse: collapse;"> <tr> <td style="width: 50%;">প্রধান শহর/গ্রাম</td> <td>: রুকেশপুর</td> </tr> <tr> <td>ওয়ার্ড</td> <td>:</td> </tr> <tr> <td>থানা</td> <td>: বলাগড়</td> </tr> <tr> <td>গ্রাম পঞ্চায়েত</td> <td>: সিজা কামালপুর</td> </tr> <tr> <td>ব্লক</td> <td>: বলাগড়</td> </tr> <tr> <td>মহকুমা</td> <td>: হুগলী সদর</td> </tr> <tr> <td>জেলা</td> <td>: হুগলী</td> </tr> <tr> <td>পিন</td> <td>: 712515</td> </tr> </table>				প্রধান শহর/গ্রাম	: রুকেশপুর	ওয়ার্ড	:	থানা	: বলাগড়	গ্রাম পঞ্চায়েত	: সিজা কামালপুর	ব্লক	: বলাগড়	মহকুমা	: হুগলী সদর	জেলা	: হুগলী	পিন	: 712515
প্রধান শহর/গ্রাম	: রুকেশপুর																				
ওয়ার্ড	:																				
থানা	: বলাগড়																				
গ্রাম পঞ্চায়েত	: সিজা কামালপুর																				
ব্লক	: বলাগড়																				
মহকুমা	: হুগলী সদর																				
জেলা	: হুগলী																				
পিন	: 712515																				
2-রুকেশপুর রাজবংশীপাড়া (উত্তর)																					
3-রুকেশপুর বাগানপাড়া																					
4-রুকেশপুর রাউত পাড়া																					
3. ভোট গ্রহন কেন্দ্রের পূর্ণ বিবরণ :																					
ভোট গ্রহন কেন্দ্রের নং, নাম :		ভোট গ্রহন কেন্দ্রের শ্রেণী :		গ্রামীণ																	
180 - রুকেশপুর প্রাথমিক বিদ্যালয়		এই অংশে সহায়ক ভোটগ্রহন কেন্দ্রের সংখ্যা		0																	
ভোট গ্রহন কেন্দ্রের ঠিকানা :		:																			
রুকেশপুর প্রাথমিক বিদ্যালয়, - রুম-2, রুকেশপুর																					
4. নির্বাচকের সংখ্যা :																					
প্রথম ক্রমিক নং	শেষ ক্রমিক নং	মোট সংখ্যা																			
		পুরুষ	মহিলা	তৃতীয় লিঙ্গ	মোট																
1	905	466	437	0	903																

নির্বাচক নিবন্ধন আধিকারিকের স্বাক্ষর

Nazri Naksha

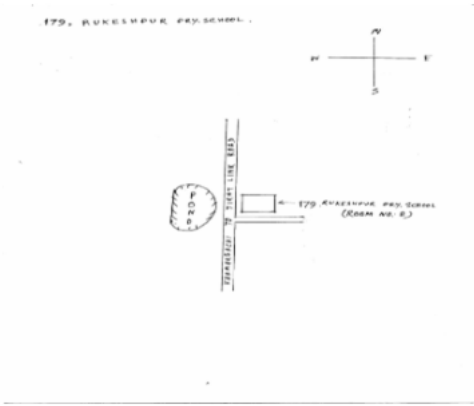

Google Map View

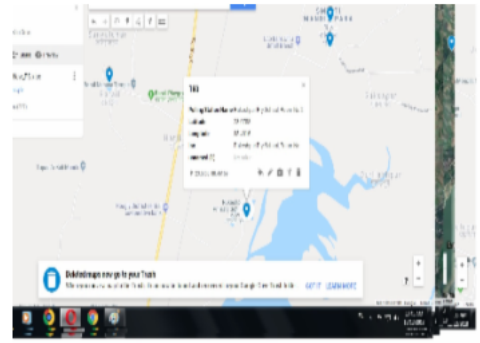

Polling Station Building Front View



Polling Station Front View



Cad View

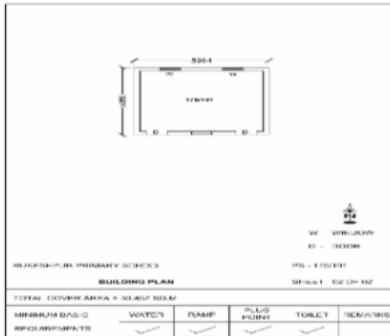

Key MAP View

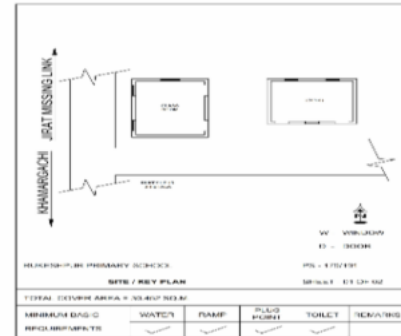

বিধানসভা নির্বাচনক্ষেত্রের নং, নাম : 191-বলাগড়
ভাগ নং, নাম : 1-রুকেশপুর সাঁতরাপাড়া

1 নাম : শিল্পী গাঙ্গুলী স্বামীর নাম: চম্পক গাঙ্গুলী বাড়ির নং : n0001 বয়স : 55 লিঙ্গ : মহিলা	NGB1932052	ফটো উপলব্ধ	2 নাম : সহেলী গাঙ্গুলী পিতার নাম: চম্পক গাঙ্গুলী বাড়ির নং : n0001 বয়স : 29 লিঙ্গ : মহিলা	NGB1932060	ফটো উপলব্ধ	3 নাম : চম্পক গঙ্গোপাধ্যায় পিতার নাম: অমরেন্দ্র নাথ গঙ্গোপাধ্যায় বাড়ির নং : n0001 বয়স : 62 লিঙ্গ : পুরুষ	NGB1783323	ফটো উপলব্ধ
4 নাম : তমাল দাস পিতার নাম: মদন দাস বাড়ির নং : n0004 বয়স : 40 লিঙ্গ : পুরুষ	LCX1938919	ফটো উপলব্ধ	5 নাম : জয়িতা দাস স্বামীর নাম: তমাল দাস বাড়ির নং : এন0004 বয়স : 26 লিঙ্গ : মহিলা	NGB2128742	ফটো উপলব্ধ	6 নাম : নিবেদিতা দাস স্বামীর নাম: সুকুমার চৌধুরী বাড়ির নং : n0192 বয়স : 38 লিঙ্গ : মহিলা	LCX2174555	ফটো উপলব্ধ
7 নাম : প্রীতি দাস পিতার নাম: ভোলানাথ দাস বাড়ির নং : এন0133 বয়স : 23 লিঙ্গ : মহিলা	NGB2388460	ফটো উপলব্ধ	8 নাম : দোলন দাস স্বামীর নাম: শুভেন্দু দাস বাড়ির নং : এন0051 বয়স : 23 লিঙ্গ : মহিলা	NGB2381549	ফটো উপলব্ধ	9 নাম : অপর্ণা বর্মন স্বামীর নাম: কমল বর্মন বাড়ির নং : n0188 বয়স : 39 লিঙ্গ : মহিলা	NGB1333848	ফটো উপলব্ধ
10 নাম : সুপ্রীতি ভড় স্বামীর নাম: অভিজিৎ ভড় বাড়ির নং : n0191 বয়স : 34 লিঙ্গ : মহিলা	NGB1522440	ফটো উপলব্ধ	11 নাম : শ্রাবনী মন্ডল পিতার নাম: রবি মন্ডল বাড়ির নং : এন0052 বয়স : 33 লিঙ্গ : মহিলা	RVU1652114	ফটো উপলব্ধ	12 নাম : স্বপ্ন মন্ডল পিতার নাম: অজিত মন্ডল বাড়ির নং : n0003 বয়স : 43 লিঙ্গ : পুরুষ	LCX2196947	ফটো উপলব্ধ
13 নাম : চায়না বিশাস (মন্ডল) স্বামীর নাম: নিতাই মন্ডল বাড়ির নং : n0003 বয়স : 37 লিঙ্গ : মহিলা	NGB1737832	ফটো উপলব্ধ	14 নাম : নিতাই মন্ডল পিতার নাম: অজিত মন্ডল বাড়ির নং : n0003 বয়স : 50 লিঙ্গ : পুরুষ	LCX1726215	ফটো উপলব্ধ	15 নাম : মায়া রানী মন্ডল স্বামীর নাম: অজিত মন্ডল বাড়ির নং : n0003 বয়স : 65 লিঙ্গ : মহিলা	WB/40/188/438266	ফটো উপলব্ধ
16 নাম : সুপ্রিয়া মন্ডল (দাস) স্বামীর নাম: নিখিল মন্ডল বাড়ির নং : n0180 বয়স : 40 লিঙ্গ : মহিলা	LCX1937770	ফটো উপলব্ধ	17 নাম : ফুলচাঁসি মালো স্বামীর নাম: জয়ন্ত মালো বাড়ির নং : n0219 বয়স : 36 লিঙ্গ : মহিলা	NGB2095941	ফটো উপলব্ধ	18 নাম : জয়ন্ত মালো পিতার নাম: কালাচাঁদ মালো বাড়ির নং : n0190 বয়স : 43 লিঙ্গ : পুরুষ	LCX2257616	ফটো উপলব্ধ
19 নাম : অঞ্জলী রাজবংশী স্বামীর নাম: মনু রাজবংশী বাড়ির নং : n0326 বয়স : 52 লিঙ্গ : মহিলা	WB/40/188/438447	ফটো উপলব্ধ	20 নাম : সর্বনা রায় (সর্দার) স্বামীর নাম: বীরেন রায় বাড়ির নং : n0183 বয়স : 36 লিঙ্গ : মহিলা	AMT0606020	ফটো উপলব্ধ	21 নাম : গোপাল রায় পিতার নাম: কিশোর রায় বাড়ির নং : n0184 বয়স : 65 লিঙ্গ : পুরুষ	WB/40/188/435287	ফটো উপলব্ধ
22 নাম : বীরেন রায় পিতার নাম: বাসু রায় বাড়ির নং : n0183 বয়স : 44 লিঙ্গ : পুরুষ	LCX1938794	ফটো উপলব্ধ	23 নাম : বাসন্তী রায় স্বামীর নাম: গোপাল রায় বাড়ির নং : n0181 বয়স : 46 লিঙ্গ : মহিলা	LCX1178029	ফটো উপলব্ধ	24 নাম : সোমা সরকার স্বামীর নাম: আনন্দ সরকার বাড়ির নং : n0186 বয়স : 42 লিঙ্গ : মহিলা	LCX1938687	ফটো উপলব্ধ
25 নাম : রুমকী সাঁতরা পিতার নাম: অদ্বৈতা সাঁতরা বাড়ির নং : এন0160 বয়স : 25 লিঙ্গ : মহিলা	NGB2115806	ফটো উপলব্ধ	26 নাম : শুভদীপ সাঁতরা মায়ের নাম: পূর্ণিমা সাঁতরা বাড়ির নং : এন0155 বয়স : 23 লিঙ্গ : পুরুষ	NGB2422350	ফটো উপলব্ধ	27 নাম : সুদীপ্ত সাঁতরা পিতার নাম: তপন সাঁতরা বাড়ির নং : এন0110 বয়স : 25 লিঙ্গ : পুরুষ	NGB2115822	ফটো উপলব্ধ
28 নাম : ছবিতা সাঁতরা (সেন) স্বামীর নাম: কামেশ্বর সাঁতরা বাড়ির নং : n0179 বয়স : 50 লিঙ্গ : মহিলা	LCX1794049	ফটো উপলব্ধ	29 নাম : সুরজ রাজবংশী পিতার নাম: মিথুন রাজবংশী বাড়ির নং : এন0011 বয়স : 21 লিঙ্গ : পুরুষ	NGB254262	ফটো উপলব্ধ	30 নাম : ঝুমু বারিক স্বামীর নাম: উদয় বারিক বাড়ির নং : এন0000 বয়স : 43 লিঙ্গ : মহিলা	FRN3178647	ফটো উপলব্ধ

31	NGB2537918
নাম : তানিয়া বিশ্বাস পিতার নাম: তাপস বিশ্বাস বাড়ির নং : এন000 বয়স : 20 লিঙ্গ : মহিলা	ফটো উপলব্ধ

32	NGB2542454
নাম : রুপসা রাজবংশী পিতার নাম: উজ্জ্বল রাজবংশী বাড়ির নং : এন000 বয়স : 20 লিঙ্গ : মহিলা	ফটো উপলব্ধ

33	NGB2548287
নাম : পুষ্পিতা মুছরী পিতার নাম: সুকেশ মুছরী বাড়ির নং : এন000 বয়স : 20 লিঙ্গ : মহিলা	ফটো উপলব্ধ

34	NGB2622223
নাম : গৌরব সাঁতরা পিতার নাম: চন্দন সাঁতরা বাড়ির নং : এন0161 বয়স : 19 লিঙ্গ : পুরুষ	ফটো উপলব্ধ

বিধানসভা নির্বাচনক্ষেত্রের নং, নাম : 191-বলাগড়
ভাগ নং, নাম : 2-রুকেশপুর রাজবংশীপাড়া (উত্তর)

35	LCX2173581	ফটো উপলব্ধ	36	NGB2095933	ফটো উপলব্ধ	37	NGB1977487	ফটো উপলব্ধ
নাম : বীনা রাজবংশী স্বামীর নাম: তাপস রাজবংশী বাড়ির নং : n0198 বয়স : 36 লিঙ্গ : মহিলা			নাম : মৃন্ময় ফেত্রী পিতার নাম: ভুবন ফেত্রী বাড়ির নং : n0218 বয়স : 26 লিঙ্গ : পুরুষ			নাম : সুমনা ফেত্রী স্বামীর নাম: শ্যাম সুন্দর ফেত্রী বাড়ির নং : n0031 বয়স : 31 লিঙ্গ : মহিলা		
38	NGB2230431	ফটো উপলব্ধ	39	NGB2420651	ফটো উপলব্ধ	40	NGB2496586	ফটো উপলব্ধ
নাম : প্রিতম ফেত্রী পিতার নাম: ভগীরথ ফেত্রী বাড়ির নং : N0039 বয়স : 27 লিঙ্গ : পুরুষ			নাম : পবিত্রা ফেত্রী স্বামীর নাম: সুব্রত ফেত্রী বাড়ির নং : এন0000 বয়স : 39 লিঙ্গ : মহিলা			নাম : রুমা ফেত্রী পিতার নাম: সুরজিৎ ফেত্রী বাড়ির নং : এন0054 বয়স : 29 লিঙ্গ : মহিলা		
41	LCX1288372	ফটো উপলব্ধ	42	NGB1843168	ফটো উপলব্ধ	43	WB/40/188/438122	ফটো উপলব্ধ
নাম : গৌর ফেত্রী পিতার নাম: কালিপদ ফেত্রী বাড়ির নং : n0036 বয়স : 57 লিঙ্গ : পুরুষ			নাম : সুজন ফেত্রী পিতার নাম: শম্ভু ফেত্রী বাড়ির নং : n0035 বয়স : 30 লিঙ্গ : পুরুষ			নাম : পদ্মাদেবী ফেত্রী স্বামীর নাম: শম্ভু ফেত্রী বাড়ির নং : n0035 বয়স : 53 লিঙ্গ : মহিলা		
44	WB/40/188/438026	ফটো উপলব্ধ	45	WB/40/188/438133	ফটো উপলব্ধ	46	LCX1726306	ফটো উপলব্ধ
নাম : শম্ভু ফেত্রী পিতার নাম: কালিপদ ফেত্রী বাড়ির নং : n0035 বয়স : 59 লিঙ্গ : পুরুষ			নাম : নিমাই ফেত্রী পিতার নাম: কালিপদ ফেত্রী বাড়ির নং : n0034 বয়স : 63 লিঙ্গ : পুরুষ			নাম : শ্যামল ফেত্রী পিতার নাম: দেবেন ফেত্রী বাড়ির নং : n0031 বয়স : 42 লিঙ্গ : পুরুষ		
47	LCX1176353	ফটো উপলব্ধ	48	LCX1287895	ফটো উপলব্ধ	49	LCX1177542	ফটো উপলব্ধ
নাম : শ্যামসুন্দর ফেত্রী পিতার নাম: দেবেন ফেত্রী বাড়ির নং : n0031 বয়স : 45 লিঙ্গ : পুরুষ			নাম : সুব্রত ফেত্রী পিতার নাম: মহাদেব ফেত্রী বাড়ির নং : n0030 বয়স : 43 লিঙ্গ : পুরুষ			নাম : শেফালী ফেত্রী স্বামীর নাম: মহাদেব ফেত্রী বাড়ির নং : n0030 বয়স : 63 লিঙ্গ : মহিলা		
50	NGB1843192	ফটো উপলব্ধ	51	LCX0782094	ফটো উপলব্ধ	52	NGB1737899	ফটো উপলব্ধ
নাম : বিশ্বজিৎ ফেত্রী পিতার নাম: জগদীশ্বর ফেত্রী বাড়ির নং : n0042 বয়স : 29 লিঙ্গ : পুরুষ			নাম : জগদীশ্বর ফেত্রী পিতার নাম: শিবপ্রসাদ ফেত্রী বাড়ির নং : n0042 বয়স : 53 লিঙ্গ : পুরুষ			নাম : শচী রানী ফেত্রী স্বামীর নাম: নবকুমার ফেত্রী বাড়ির নং : n0041 বয়স : 35 লিঙ্গ : মহিলা		
53	LCX1726314	ফটো উপলব্ধ	54	LCX2046365	ফটো উপলব্ধ	55	LCX0782102	ফটো উপলব্ধ
নাম : নবকুমার ফেত্রী পিতার নাম: বহেশ্বর ফেত্রী বাড়ির নং : n0041 বয়স : 44 লিঙ্গ : পুরুষ			নাম : সুকুমার ফেত্রী মায়ের নাম: সরস্বতী ফেত্রী বাড়ির নং : n0041 বয়স : 40 লিঙ্গ : পুরুষ			নাম : সরস্বতী ফেত্রী স্বামীর নাম: বহেশ্বর ফেত্রী বাড়ির নং : n0041 বয়স : 69 লিঙ্গ : মহিলা		
56	NGB2548295	ফটো উপলব্ধ	57	LCX0782136	ফটো উপলব্ধ	58	LCX2196962	ফটো উপলব্ধ
নাম : প্রীতি ফেত্রী স্বামীর নাম: মৃন্ময় ফেত্রী বাড়ির নং : এন0041 বয়স : 23 লিঙ্গ : মহিলা			নাম : আশা ফেত্রী স্বামীর নাম: যজ্ঞেশ্বর ফেত্রী বাড়ির নং : n0040 বয়স : 61 লিঙ্গ : মহিলা			নাম : সুরজিত ফেত্রী পিতার নাম: সাগর ফেত্রী বাড়ির নং : n0039 বয়স : 39 লিঙ্গ : পুরুষ		
59	NGB1737949	ফটো উপলব্ধ	60	LCX1289149	ফটো উপলব্ধ	61	LCX1726280	ফটো উপলব্ধ
নাম : কুম্পা ফেত্রী স্বামীর নাম: পাপান ফেত্রী বাড়ির নং : n0039 বয়স : 36 লিঙ্গ : মহিলা			নাম : পাপান ফেত্রী পিতার নাম: সাগর ফেত্রী বাড়ির নং : n0039 বয়স : 44 লিঙ্গ : পুরুষ			নাম : মৌসুমী ফেত্রী স্বামীর নাম: ভগীরথ ফেত্রী বাড়ির নং : n0039 বয়স : 46 লিঙ্গ : মহিলা		
62	LCX1726272	ফটো উপলব্ধ	63	WB/40/188/438409	ফটো উপলব্ধ	64	WB/40/188/438366	ফটো উপলব্ধ
নাম : ভগীরথ ফেত্রী পিতার নাম: সাগর ফেত্রী বাড়ির নং : n0039 বয়স : 48 লিঙ্গ : পুরুষ			নাম : ঝর্ণা ফেত্রী স্বামীর নাম: সাগর ফেত্রী বাড়ির নং : n0039 বয়স : 66 লিঙ্গ : মহিলা			নাম : সাগর ফেত্রী পিতার নাম: কার্তিক ফেত্রী বাড়ির নং : n0039 বয়স : 73 লিঙ্গ : পুরুষ		

বিধানসভা নির্বাচনক্ষেত্রের নং, নাম : 191-বলাগড়
ভাগ নং, নাম : 2-রুকেশপুর রাজবংশীপাড়া (উত্তর)

65 নাম : তনয় ফেত্রী পিতার নাম: ভুবন ফেত্রী বাড়ির নং : n0038 বয়স : 30 লিঙ্গ : পুরুষ	NGB1843184 ফটো উপলব্ধ	66 নাম : মায়ী ফেত্রী স্বামীর নাম: ভুবন ফেত্রী বাড়ির নং : n0038 বয়স : 56 লিঙ্গ : মহিলা	WB/40/188/438103 ফটো উপলব্ধ	67 নাম : সোমা ফেত্রী স্বামীর নাম: যুগল ফেত্রী বাড়ির নং : n0037 বয়স : 41 লিঙ্গ : মহিলা	LCX1938190 ফটো উপলব্ধ
68 নাম : যুগল ফেত্রী পিতার নাম: কালিপদ ফেত্রী বাড়ির নং : n0037 বয়স : 44 লিঙ্গ : পুরুষ	LCX1287580 ফটো উপলব্ধ	69 নাম : রীনা ফেত্রী স্বামীর নাম: গৌড় ফেত্রী বাড়ির নং : n0036 বয়স : 49 লিঙ্গ : মহিলা	LCX1938182 ফটো উপলব্ধ	70 নাম : সারজিৎ ফেত্রী পিতার নাম: জগদীশ্বর ফেত্রী বাড়ির নং : এন0042 বয়স : 25 লিঙ্গ : পুরুষ	NGB2117109 ফটো উপলব্ধ
71 নাম : লক্ষী দাস স্বামীর নাম: বাসুদেব দাস বাড়ির নং : n0079 বয়স : 57 লিঙ্গ : মহিলা	LCX1177609 ফটো উপলব্ধ	72 নাম : বাসুদেব দাস পিতার নাম: বৃন্দাবন দাস বাড়ির নং : n0079 বয়স : 68 লিঙ্গ : পুরুষ	NGB2336469 ফটো উপলব্ধ	73 নাম : সৌরভ দাস পিতার নাম: বাসুদেব দাস বাড়ির নং : n0079 বয়স : 28 লিঙ্গ : পুরুষ	NGB1932094 ফটো উপলব্ধ
74 নাম : বনী দেবনাথ স্বামীর নাম: সূজন দেবনাথ বাড়ির নং : n0064 বয়স : 29 লিঙ্গ : মহিলা	NGB2017572 ফটো উপলব্ধ	75 নাম : সূজন দেবনাথ পিতার নাম: সুশীল দেবনাথ বাড়ির নং : n0064 বয়স : 35 লিঙ্গ : পুরুষ	NGB1518364 ফটো উপলব্ধ	76 নাম : প্রনিতা দেবনাথ স্বামীর নাম: সুশীল দেবনাথ বাড়ির নং : n0064 বয়স : 73 লিঙ্গ : মহিলা	WB/40/188/438199 ফটো উপলব্ধ
77 নাম : অর্চনা প্রামানিক স্বামীর নাম: সঞ্জিত প্রামানিক বাড়ির নং : এন0069 বয়স : 44 লিঙ্গ : মহিলা	LCX1726322 ফটো উপলব্ধ	78 নাম : সঞ্জিত প্রামানিক পিতার নাম: জগবন্ধু প্রামানিক বাড়ির নং : n0025 বয়স : 49 লিঙ্গ : পুরুষ	LCX1176387 ফটো উপলব্ধ	79 নাম : দেবলা প্রামানিক স্বামীর নাম: জগবন্ধু প্রামানিক বাড়ির নং : n0025 বয়স : 71 লিঙ্গ : মহিলা	WB/40/188/438080 ফটো উপলব্ধ
80 নাম : জগবন্ধু প্রামানিক পিতার নাম: এককড়ি প্রামানিক বাড়ির নং : n0025 বয়স : 77 লিঙ্গ : পুরুষ	WB/40/188/438021 ফটো উপলব্ধ	81 নাম : পার্বতী বণিক স্বামীর নাম: বুদ্ধদেব বণিক বাড়ির নং : n0200 বয়স : 31 লিঙ্গ : মহিলা	NGB1741057 ফটো উপলব্ধ	82 নাম : চিত্তরঞ্জন বণিক পিতার নাম: মনোহর বণিক বাড়ির নং : n0014 বয়স : 64 লিঙ্গ : পুরুষ	NGB2520591 ফটো উপলব্ধ
83 নাম : অঞ্জু বর্মণ পিতার নাম: কমল বর্মণ বাড়ির নং : এন0014 বয়স : 21 লিঙ্গ : মহিলা	NGB2520146 ফটো উপলব্ধ	84 নাম : কমল বর্মণ পিতার নাম: পতিতপাবন বর্মণ বাড়ির নং : n0014 বয়স : 42 লিঙ্গ : পুরুষ	CRZ2530780 ফটো উপলব্ধ	85 নাম : বুদ্ধদেব বণিক পিতার নাম: ভরত বণিক বাড়ির নং : n0020 বয়স : 36 লিঙ্গ : পুরুষ	NGB1621572 ফটো উপলব্ধ
86 নাম : মামনী বণিক স্বামীর নাম: অনুপ কুমার বণিক বাড়ির নং : n0014 বয়স : 37 লিঙ্গ : মহিলা	NGB1335413 ফটো উপলব্ধ	87 নাম : অনুপ কুমার বণিক পিতার নাম: চিত্তরঞ্জন বণিক বাড়ির নং : n0014 বয়স : 40 লিঙ্গ : পুরুষ	LCX1938927 ফটো উপলব্ধ	88 নাম : মালতি বণিক স্বামীর নাম: চিত্তরঞ্জন বণিক বাড়ির নং : এন0014 বয়স : 58 লিঙ্গ : মহিলা	NGB2633097 ফটো উপলব্ধ
89 নাম : অনিমা বর্মণ স্বামীর নাম: বিশুজিৎ বর্মণ বাড়ির নং : n0197 বয়স : 40 লিঙ্গ : মহিলা	LCX1996669 ফটো উপলব্ধ	90 নাম : অভিজিত বর্মণ পিতার নাম: অজিত বর্মণ বাড়ির নং : n0062 বয়স : 44 লিঙ্গ : পুরুষ	LCX1287911 ফটো উপলব্ধ	91 নাম : বিশুজিৎ বর্মণ পিতার নাম: অজিত বর্মণ বাড়ির নং : n0062 বয়স : 46 লিঙ্গ : পুরুষ	LCX1177708 ফটো উপলব্ধ
92 নাম : অয়েষা বর্মণ (বিশ্বাস) স্বামীর নাম: সঞ্জীব বর্মণ বাড়ির নং : n0062 বয়স : 41 লিঙ্গ : মহিলা	NGB1397413 ফটো উপলব্ধ	# 93 নাম : সঞ্জীব বর্মণ পিতার নাম: অজিত কুমার বর্মণ বাড়ির নং : n0062 বয়স : 53 লিঙ্গ : পুরুষ	NGB2669620 ফটো উপলব্ধ	94 নাম : অজিত বর্মণ পিতার নাম: ধর্মপদ বর্মণ বাড়ির নং : n0062 বয়স : 78 লিঙ্গ : পুরুষ	WB/40/188/438568 ফটো উপলব্ধ

বিধানসভা নির্বাচনক্ষেত্রের নং, নাম : 191-বলাগড়
ভাগ নং, নাম : 2-রুকেশপুর রাজবংশীপাড়া (উত্তর)

95 নাম : বিপদ বারিক পিতার নাম: দেবদাস বারিক বাড়ির নং : n0049 বয়স : 52 লিঙ্গ : পুরুষ	NGB2526622 ফটো উপলব্ধ	96 নাম : দেবী রাজবংশী স্বামীর নাম: লিলু রাজবংশী বাড়ির নং : এন0000 বয়স : 33 লিঙ্গ : মহিলা	NGB1751866 ফটো উপলব্ধ	97 নাম : বুমা বারিক স্বামীর নাম: উদয় বারিক বাড়ির নং : n0049 বয়স : 40 লিঙ্গ : মহিলা	CKW4558508 ফটো উপলব্ধ
98 নাম : অনুশ্রী রাজবংশী স্বামীর নাম: সোনা রাজবংশী বাড়ির নং : n0032 বয়স : 29 লিঙ্গ : মহিলা	NGB2017671 ফটো উপলব্ধ	99 নাম : উদয় বারিক পিতার নাম: শিব চন্দ্র বারিক বাড়ির নং : n0071 বয়স : 56 লিঙ্গ : পুরুষ	NGB2581726 ফটো উপলব্ধ	100 নাম : শ্যামলী রাজবংশী স্বামীর নাম: দেবদাস রাজবংশী বাড়ির নং : n0049 বয়স : 73 লিঙ্গ : মহিলা	WB/40/188/438296 ফটো উপলব্ধ
101 নাম : তপন বারিক পিতার নাম: দেবদাস বারিক বাড়ির নং : n0049 বয়স : 51 লিঙ্গ : পুরুষ	WB/40/188/438194 ফটো উপলব্ধ	102 নাম : বিনোদ বারিক পিতার নাম: বিপদ বারিক বাড়ির নং : n0049 বয়স : 30 লিঙ্গ : পুরুষ	NGB1737857 ফটো উপলব্ধ	103 নাম : দেবদাস বারিক পিতার নাম: শিবনারায়ন বারিক বাড়ির নং : n0049 বয়স : 81 লিঙ্গ : পুরুষ	WB/40/188/438028 ফটো উপলব্ধ
104 নাম : শুভঙ্কর বারিক মায়ের নাম: ময়া বারিক বাড়ির নং : n0033 বয়স : 33 লিঙ্গ : পুরুষ	NGB1737956 ফটো উপলব্ধ	105 নাম : ময়া বারিক স্বামীর নাম: রাখাল বারিক বাড়ির নং : n0033 বয়স : 55 লিঙ্গ : মহিলা	WB/40/188/438153 ফটো উপলব্ধ	106 নাম : মদন বারিক পিতার নাম: লক্ষী নারায়ন বারিক বাড়ির নং : n0032 বয়স : 39 লিঙ্গ : পুরুষ	NGB1737964 ফটো উপলব্ধ
107 নাম : লক্ষীনারায়ন বারিক পিতার নাম: সিদ্ধেশ্বর বারিক বাড়ির নং : n0032 বয়স : 66 লিঙ্গ : পুরুষ	WB/40/188/438323 ফটো উপলব্ধ	108 নাম : শঙ্করী বারিক স্বামীর নাম: সিদ্ধেশ্বর বারিক বাড়ির নং : n0032 বয়স : 91 লিঙ্গ : মহিলা	WB/40/188/438151 ফটো উপলব্ধ	109 নাম : সমর বিশ্বাস পিতার নাম: জয়ন্ত বিশ্বাস বাড়ির নং : n0059 বয়স : 54 লিঙ্গ : পুরুষ	WB/40/188/438555 ফটো উপলব্ধ
110 নাম : চায়না বিশ্বাস স্বামীর নাম: অমর বিশ্বাস বাড়ির নং : n0059 বয়স : 51 লিঙ্গ : মহিলা	WB/40/188/438611 ফটো উপলব্ধ	111 নাম : অমর বিশ্বাস পিতার নাম: জয়ন্ত বিশ্বাস বাড়ির নং : n0059 বয়স : 57 লিঙ্গ : পুরুষ	WB/40/188/438610 ফটো উপলব্ধ	112 নাম : সন্ধ্যা বিশ্বাস স্বামীর নাম: জয়ন্ত বিশ্বাস বাড়ির নং : n0059 বয়স : 71 লিঙ্গ : মহিলা	WB/40/188/438558 ফটো উপলব্ধ
113 নাম : পম্পা বিশ্বাস স্বামীর নাম: সুজিত বিশ্বাস বাড়ির নং : n0044 বয়স : 44 লিঙ্গ : মহিলা	LCX1289552 ফটো উপলব্ধ	114 নাম : সুজিত বিশ্বাস পিতার নাম: সন্ন্যাসী বিশ্বাস বাড়ির নং : n0044 বয়স : 48 লিঙ্গ : পুরুষ	LCX1726348 ফটো উপলব্ধ	115 নাম : মিলন বিশ্বাস পিতার নাম: বৈদ্যনাথ বিশ্বাস বাড়ির নং : n0005 বয়স : 49 লিঙ্গ : পুরুষ	WB/40/188/438061 ফটো উপলব্ধ
116 নাম : বিশ্বনাথ বিশ্বাস পিতার নাম: বৈদ্যনাথ বিশ্বাস বাড়ির নং : n0005 বয়স : 60 লিঙ্গ : পুরুষ	WB/40/188/438033 ফটো উপলব্ধ	117 নাম : মিনতী বিশ্বাস স্বামীর নাম: বৈদ্যনাথ বিশ্বাস বাড়ির নং : n0005 বয়স : 79 লিঙ্গ : মহিলা	LCX0782763 ফটো উপলব্ধ	118 নাম : সুধীর বিশ্বাস পিতার নাম: অভিলাষ বিশ্বাস বাড়ির নং : n0019 বয়স : 68 লিঙ্গ : পুরুষ	WB/40/188/438336 ফটো উপলব্ধ
119 নাম : সিউলী বিশ্বাস স্বামীর নাম: উত্তম বিশ্বাস বাড়ির নং : n0018 বয়স : 46 লিঙ্গ : মহিলা	LCX1177914 ফটো উপলব্ধ	120 নাম : উত্তম বিশ্বাস পিতার নাম: অভিলাষ বিশ্বাস বাড়ির নং : n0018 বয়স : 61 লিঙ্গ : পুরুষ	WB/40/188/438050 ফটো উপলব্ধ	121 নাম : অঞ্জলী বিশ্বাস স্বামীর নাম: সুবোল বিশ্বাস বাড়ির নং : n0016 বয়স : 59 লিঙ্গ : মহিলা	WB/40/188/438164 ফটো উপলব্ধ
122 নাম : চন্দনা রাজবংশী স্বামীর নাম: নন্দ রাজবংশী বাড়ির নং : n0010 বয়স : 61 লিঙ্গ : মহিলা	WB/40/188/438220 ফটো উপলব্ধ	123 নাম : ছোট্ট বিশ্বাস পিতার নাম: জয়দেব বিশ্বাস বাড়ির নং : n0010 বয়স : 38 লিঙ্গ : পুরুষ	NGB0748152 ফটো উপলব্ধ	124 নাম : দীপু বিশ্বাস স্বামীর নাম: জয়দেব বিশ্বাস বাড়ির নং : n0010 বয়স : 61 লিঙ্গ : মহিলা	WB/40/188/438174 ফটো উপলব্ধ

বিধানসভা নির্বাচনক্ষেত্রের নং, নাম : 191-বলাগড়
ভাগ নং, নাম : 2-রুকেশপুর রাজবংশীপাড়া (উত্তর)

125	WB/40/188/438603	ফটো উপলব্ধ	126	WB/40/188/438014	ফটো উপলব্ধ	127	WB/40/188/438295	ফটো উপলব্ধ
নাম : জয়দেব বিশ্বাস পিতার নাম: শ্যাম বিশ্বাস বাড়ির নং : n0010 বয়স : 66 লিঙ্গ : পুরুষ			নাম : নারায়ন বিশ্বাস পিতার নাম: বলাই বিশ্বাস বাড়ির নং : n0010 বয়স : 71 লিঙ্গ : পুরুষ			নাম : রুপালী বিশ্বাস স্বামীর নাম: নবকুমার বিশ্বাস বাড়ির নং : n0009 বয়স : 56 লিঙ্গ : মহিলা		
128	WB/40/188/438060	ফটো উপলব্ধ	129	NGB1621614	ফটো উপলব্ধ	130	WB/40/188/438057	ফটো উপলব্ধ
নাম : নবকুমার বিশ্বাস পিতার নাম: ক্ষেপাচাঁদ বিশ্বাস বাড়ির নং : n0009 বয়স : 63 লিঙ্গ : পুরুষ			নাম : প্রশান্ত বিশ্বাস পিতার নাম: পশুপতি বিশ্বাস বাড়ির নং : n0008 বয়স : 35 লিঙ্গ : পুরুষ			নাম : চন্দ্রা বিশ্বাস স্বামীর নাম: পশুপতি বিশ্বাস বাড়ির নং : n0008 বয়স : 61 লিঙ্গ : মহিলা		
131	WB/40/188/438466	ফটো উপলব্ধ	132	LCX1177146	ফটো উপলব্ধ	133	WB/40/188/438081	ফটো উপলব্ধ
নাম : পশুপতি বিশ্বাস পিতার নাম: ক্ষেপাচাঁদ বিশ্বাস বাড়ির নং : n0008 বয়স : 66 লিঙ্গ : পুরুষ			নাম : কৃষ্ণা বিশ্বাস স্বামীর নাম: শিবপ্রসাদ বিশ্বাস বাড়ির নং : n0007 বয়স : 51 লিঙ্গ : মহিলা			নাম : সরস্বতী রাজবংশী স্বামীর নাম: সমীর রাজবংশী বাড়ির নং : n0007 বয়স : 51 লিঙ্গ : মহিলা		
134	LCX1938232	ফটো উপলব্ধ	135	WB/40/188/438349	ফটো উপলব্ধ	136	WB/40/188/438348	ফটো উপলব্ধ
নাম : চন্দনা রাজবংশী স্বামীর নাম: প্রবীর রাজবংশী বাড়ির নং : n0007 বয়স : 45 লিঙ্গ : মহিলা			নাম : রীনা বিশ্বাস স্বামীর নাম: সাগর বিশ্বাস বাড়ির নং : n0007 বয়স : 63 লিঙ্গ : মহিলা			নাম : মহামায়া বিশ্বাস স্বামীর নাম: শঙ্কর বিশ্বাস বাড়ির নং : n0007 বয়স : 66 লিঙ্গ : মহিলা		
137	WB/40/188/438290	ফটো উপলব্ধ	138	NGB1737915	ফটো উপলব্ধ	139	WB/40/188/438027	ফটো উপলব্ধ
নাম : শিব প্রসাদ বিশ্বাস পিতার নাম: লক্ষন বিশ্বাস বাড়ির নং : n0007 বয়স : 61 লিঙ্গ : পুরুষ			নাম : রিমা বিশ্বাস পিতার নাম: শংকর প্রসাদ বিশ্বাস বাড়ির নং : n0007 বয়স : 31 লিঙ্গ : মহিলা			নাম : শংকর প্রসাদ বিশ্বাস পিতার নাম: লক্ষন বিশ্বাস বাড়ির নং : n0007 বয়স : 73 লিঙ্গ : পুরুষ		
140	WB/40/188/438111	ফটো উপলব্ধ	141	LCX2046357	ফটো উপলব্ধ	142	NGB1335389	ফটো উপলব্ধ
নাম : অনিতা বিশ্বাস স্বামীর নাম: সুদর্শন বিশ্বাস বাড়ির নং : n0005 বয়স : 59 লিঙ্গ : মহিলা			নাম : রবীন্দ্রনাথ বিশ্বাস পিতার নাম: বেদ্যনাথ বিশ্বাস বাড়ির নং : n0005 বয়স : 44 লিঙ্গ : পুরুষ			নাম : প্রভা রাজবংশী স্বামীর নাম: গণেশ রাজবংশী বাড়ির নং : n0045 বয়স : 38 লিঙ্গ : মহিলা		
143	LCX1726397	ফটো উপলব্ধ	144	LCX1938950	ফটো উপলব্ধ	145	LCX2257251	ফটো উপলব্ধ
নাম : গণেশ রাজবংশী পিতার নাম: অর্জুন রাজবংশী বাড়ির নং : n0045 বয়স : 47 লিঙ্গ : পুরুষ			নাম : মনু বিশ্বাস পিতার নাম: আদ্যনাথ বিশ্বাস বাড়ির নং : n0051 বয়স : 39 লিঙ্গ : পুরুষ			নাম : কাকলী বিশ্বাস স্বামীর নাম: মনু বিশ্বাস বাড়ির নং : 246 বয়স : 38 লিঙ্গ : মহিলা		
146	WB/40/188/438557	ফটো উপলব্ধ	147	WB/40/188/438426	ফটো উপলব্ধ	148	NGB1335397	ফটো উপলব্ধ
নাম : মানসী বিশ্বাস স্বামীর নাম: নারায়ন বিশ্বাস বাড়ির নং : n0058 বয়স : 63 লিঙ্গ : মহিলা			নাম : উত্তর বিশ্বাস স্বামীর নাম: জীতেন বিশ্বাস বাড়ির নং : n0045 বয়স : 55 লিঙ্গ : মহিলা			নাম : দীপঙ্কর বিশ্বাস পিতার নাম: সুবল বিশ্বাস বাড়ির নং : n0016 বয়স : 35 লিঙ্গ : পুরুষ		
149	LCX2198562	ফটো উপলব্ধ	150	WB/40/188/438249	ফটো উপলব্ধ	151	NGB1335405	ফটো উপলব্ধ
নাম : শুভঙ্কর বিশ্বাস পিতার নাম: সুবল বিশ্বাস বাড়ির নং : n0016 বয়স : 39 লিঙ্গ : পুরুষ			নাম : সুবল বিশ্বাস পিতার নাম: অভিলাষ বিশ্বাস বাড়ির নং : n0016 বয়স : 66 লিঙ্গ : পুরুষ			নাম : সুব্রত বিশ্বাস পিতার নাম: সুদর্শন বিশ্বাস বাড়ির নং : n0015 বয়স : 39 লিঙ্গ : পুরুষ		
152	WB/40/188/438041	ফটো উপলব্ধ	153	WB/40/188/438188	ফটো উপলব্ধ	154	WB/40/188/438300	ফটো উপলব্ধ
নাম : সুদর্শন বিশ্বাস পিতার নাম: অভিলাষ বিশ্বাস বাড়ির নং : n0015 বয়স : 66 লিঙ্গ : পুরুষ			নাম : সবিতা বিশ্বাস স্বামীর নাম: ঋষিকেশ বিশ্বাস বাড়ির নং : n0013 বয়স : 57 লিঙ্গ : মহিলা			নাম : ঋষিকেশ বিশ্বাস পিতার নাম: ধরেন্দ্র বিশ্বাস বাড়ির নং : n0013 বয়স : 63 লিঙ্গ : পুরুষ		

বিধানসভা নির্বাচনক্ষেত্রের নং, নাম : 191-বলাগড়
ভাগ নং, নাম : 2-রুকেশপুর রাজবংশীপাড়া (উত্তর)

155 নাম : ছায়া বিশ্বাস স্বামীর নাম : উত্তম বিশ্বাস বাড়ির নং : n0012 বয়স : 48 লিঙ্গ : মহিলা	LCX1177278 ফটো উপলব্ধ	156 নাম : উত্তম বিশ্বাস পিতার নাম : শ্যাম বিশ্বাস বাড়ির নং : n0012 বয়স : 56 লিঙ্গ : পুরুষ	WB/40/188/438043 ফটো উপলব্ধ	157 নাম : নিলীমা বারিক স্বামীর নাম : বিপদ বারিক বাড়ির নং : n0011 বয়স : 49 লিঙ্গ : মহিলা	NGB2661627 ফটো উপলব্ধ
158 নাম : উষারানী রাজবংশী স্বামীর নাম : নকুল রাজবংশী বাড়ির নং : n0011 বয়স : 59 লিঙ্গ : মহিলা	WB/40/188/438104 ফটো উপলব্ধ	159 নাম : সন্তু বিশ্বাস পিতার নাম : বাসুদেব বিশ্বাস বাড়ির নং : n0011 বয়স : 34 লিঙ্গ : পুরুষ	NGB1518349 ফটো উপলব্ধ	160 নাম : বিজলী বিশ্বাস স্বামীর নাম : বাসুদেব বিশ্বাস বাড়ির নং : n0011 বয়স : 59 লিঙ্গ : মহিলা	WB/40/188/438175 ফটো উপলব্ধ
161 নাম : বাসুদেব বিশ্বাস পিতার নাম : শ্যাম বিশ্বাস বাড়ির নং : n0011 বয়স : 66 লিঙ্গ : পুরুষ	WB/40/188/438016 ফটো উপলব্ধ	162 নাম : নয়নতারা বনিক স্বামীর নাম : ভরত বনিক বাড়ির নং : n0010 বয়স : 56 লিঙ্গ : মহিলা	WB/40/188/438098 ফটো উপলব্ধ	163 নাম : পদ্মা বিশ্বাস স্বামীর নাম : সন্ন্যাসী বিশ্বাস বাড়ির নং : n0044 বয়স : 79 লিঙ্গ : মহিলা	WB/40/188/438180 ফটো উপলব্ধ
164 নাম : বাসকা বিশ্বাস স্বামীর নাম : জয়দেব বিশ্বাস বাড়ির নং : n0029 বয়স : 49 লিঙ্গ : মহিলা	LCX1176759 ফটো উপলব্ধ	165 নাম : জয়দেব বিশ্বাস পিতার নাম : অক্ষয় বিশ্বাস বাড়ির নং : n0029 বয়স : 61 লিঙ্গ : পুরুষ	WB/40/188/438005 ফটো উপলব্ধ	166 নাম : হীরক বিশ্বাস পিতার নাম : বিশ্বনাথ বিশ্বাস বাড়ির নং : n0026 বয়স : 34 লিঙ্গ : পুরুষ	NGB1737972 ফটো উপলব্ধ
167 নাম : অপর্ণা বিশ্বাস স্বামীর নাম : সন্তু বিশ্বাস বাড়ির নং : n0019 বয়স : 36 লিঙ্গ : মহিলা	NGB1439884 ফটো উপলব্ধ	168 নাম : সন্তু বিশ্বাস পিতার নাম : সুধীর বিশ্বাস বাড়ির নং : n0019 বয়স : 41 লিঙ্গ : পুরুষ	NGB0748236 ফটো উপলব্ধ	169 নাম : কার্তিক বিশ্বাস পিতার নাম : সুধীর বিশ্বাস বাড়ির নং : n0019 বয়স : 44 লিঙ্গ : পুরুষ	LCX1938216 ফটো উপলব্ধ
170 নাম : কাজল বিশ্বাস স্বামীর নাম : সুধীর বিশ্বাস বাড়ির নং : n0019 বয়স : 61 লিঙ্গ : মহিলা	WB/40/188/438090 ফটো উপলব্ধ	171 নাম : মেনকা বিশ্বাস স্বামীর নাম : আদ্যনাথ বিশ্বাস বাড়ির নং : n0051 বয়স : 66 লিঙ্গ : মহিলা	WB/40/188/438445 ফটো উপলব্ধ	172 নাম : রঞ্জিত বিশ্বাস পিতার নাম : সন্ন্যাসী বিশ্বাস বাড়ির নং : n0044 বয়স : 44 লিঙ্গ : পুরুষ	LCX1287507 ফটো উপলব্ধ
173 নাম : বাবাই রাজবংশী পিতার নাম : কৃষ্ণচন্দ্র রাজবংশী বাড়ির নং : n0059 বয়স : 43 লিঙ্গ : পুরুষ	LCX1938968 ফটো উপলব্ধ	174 নাম : সঞ্জু বিশ্বাস পিতার নাম : উত্তম বিশ্বাস বাড়ির নং : 18 বয়স : 26 লিঙ্গ : পুরুষ	NGB2111722 ফটো উপলব্ধ	175 নাম : বিশ্বনাথ বিশ্বাস পিতার নাম : ধীরেন বিশ্বাস বাড়ির নং : n0026 বয়স : 59 লিঙ্গ : পুরুষ	NGB2261980 ফটো উপলব্ধ
176 নাম : দীপক বিশ্বাস পিতার নাম : জয়দেব বিশ্বাস বাড়ির নং : এন0029 বয়স : 26 লিঙ্গ : পুরুষ	NGB2188381 ফটো উপলব্ধ	177 নাম : সুবর্ণা বিশ্বাস স্বামীর নাম : বিশ্বনাথ বিশ্বাস বাড়ির নং : n0026 বয়স : 53 লিঙ্গ : মহিলা	NGB2262012 ফটো উপলব্ধ	178 নাম : রিকি বিশ্বাস স্বামীর নাম : হীরক বিশ্বাস বাড়ির নং : n0221 বয়স : 33 লিঙ্গ : মহিলা	NGB1441401 ফটো উপলব্ধ
179 নাম : তুষার বিশ্বাস পিতার নাম : জয়দেব বিশ্বাস বাড়ির নং : n0029 বয়স : 29 লিঙ্গ : পুরুষ	NGB2017630 ফটো উপলব্ধ	180 নাম : লক্ষী বিশ্বাস স্বামীর নাম : বিশ্বনাথ বিশ্বাস বাড়ির নং : n0005 বয়স : 53 লিঙ্গ : মহিলা	NGB2313153 ফটো উপলব্ধ	181 নাম : অমিত বিশ্বাস পিতার নাম : সাগর বিশ্বাস বাড়ির নং : N0007 বয়স : 34 লিঙ্গ : পুরুষ	NGB1335306 ফটো উপলব্ধ
182 নাম : রোহিত রাজবংশী মায়ের নাম : চন্দনা রাজবংশী বাড়ির নং : এন0007 বয়স : 25 লিঙ্গ : পুরুষ	NGB2116549 ফটো উপলব্ধ	183 নাম : সুমন বিশ্বাস পিতার নাম : সুজিত বিশ্বাস বাড়ির নং : n0226 বয়স : 26 লিঙ্গ : পুরুষ	NGB2113702 ফটো উপলব্ধ	184 নাম : রেখা বিশ্বাস স্বামীর নাম : সুব্রত বিশ্বাস বাড়ির নং : 15 বয়স : 33 লিঙ্গ : মহিলা	NGB2113520 ফটো উপলব্ধ

বিধানসভা নির্বাচনক্ষেত্রের নং, নাম : 191-বলাগড়
ভাগ নং, নাম : 2-রুকেশপুর রাজবংশীপাড়া (উত্তর)

185 নাম : টুম্পা বিশ্বাস স্বামীর নাম: সন্তু বিশ্বাস বাড়ির নং : n0205 বয়স : 27 লিঙ্গ : মহিলা	NGB2095818 ফটো উপলব্ধ	186 নাম : রবি বিশ্বাস পিতার নাম: অমর বিশ্বাস বাড়ির নং : n0059 বয়স : 29 লিঙ্গ : পুরুষ	NGB2045292 ফটো উপলব্ধ	187 নাম : সুনিতা বিশ্বাস স্বামীর নাম: কার্তিক বিশ্বাস বাড়ির নং : n0203 বয়স : 33 লিঙ্গ : মহিলা	NGB2095792 ফটো উপলব্ধ
188 নাম : নিলিমা বিশ্বাস স্বামীর নাম: রঞ্জিত বিশ্বাস বাড়ির নং : n0044 বয়স : 40 লিঙ্গ : মহিলা	NGB1335421 ফটো উপলব্ধ	189 নাম : ঈশিতা বিশ্বাস পিতার নাম: শৈলেন বিশ্বাস বাড়ির নং : এন0051 বয়স : 23 লিঙ্গ : মহিলা	NGB2381572 ফটো উপলব্ধ	190 নাম : সোমনাথ বিশ্বাস পিতার নাম: নব কুমার বিশ্বাস বাড়ির নং : N0009 বয়স : 24 লিঙ্গ : পুরুষ	NGB2230423 ফটো উপলব্ধ
191 নাম : সায়ন বিশ্বাস পিতার নাম: সমর বিশ্বাস বাড়ির নং : এন0059 বয়স : 23 লিঙ্গ : পুরুষ	NGB2350379 ফটো উপলব্ধ	192 নাম : সুমনা বিশ্বাস পিতার নাম: সুজিত বিশ্বাস বাড়ির নং : এন0021 বয়স : 21 লিঙ্গ : মহিলা	NGB2508927 ফটো উপলব্ধ	193 নাম : তানি রাজবংশী পিতার নাম: ঘনু রাজবংশী বাড়ির নং : এন0012 বয়স : 23 লিঙ্গ : মহিলা	NGB2402444 ফটো উপলব্ধ
194 নাম : কাজল বিশ্বাস স্বামীর নাম: ছোট্ট বিশ্বাস বাড়ির নং : এন0000 বয়স : 26 লিঙ্গ : মহিলা	NGB2381556 ফটো উপলব্ধ	195 নাম : মিনতি রাজবংশী স্বামীর নাম: পরীক্ষিত রাজবংশী বাড়ির নং : n0045 বয়স : 49 লিঙ্গ : মহিলা	NGB2524411 ফটো উপলব্ধ	196 নাম : রাহুল বিশ্বাস পিতার নাম: শিব প্রসাদ বিশ্বাস বাড়ির নং : n0007 বয়স : 28 লিঙ্গ : পুরুষ	NGB1932110 ফটো উপলব্ধ
197 নাম : তন্দ্রা বিশ্বাস পিতার নাম: শংকর প্রসাদ বিশ্বাস বাড়ির নং : n0007 বয়স : 29 লিঙ্গ : মহিলা	NGB1932086 ফটো উপলব্ধ	198 নাম : অভিজিৎ বিশ্বাস পিতার নাম: ঋষিকেশ বিশ্বাস বাড়ির নং : n0013 বয়স : 30 লিঙ্গ : পুরুষ	NGB1843176 ফটো উপলব্ধ	199 নাম : মহাদেব ভড় পিতার নাম: কালিপদ ভড় বাড়ির নং : n0061 বয়স : 71 লিঙ্গ : পুরুষ	NGB2519650 ফটো উপলব্ধ
200 নাম : অভিজিৎ ভড় পিতার নাম: মহাদেব ভড় বাড়ির নং : n0061 বয়স : 42 লিঙ্গ : পুরুষ	LCX1938257 ফটো উপলব্ধ	201 নাম : অশোক ভড় পিতার নাম: সাধন ভড় বাড়ির নং : n0060 বয়স : 49 লিঙ্গ : পুরুষ	LCX1177112 ফটো উপলব্ধ	202 নাম : অমর ভড় পিতার নাম: সাধন চন্দ্র ভড় বাড়ির নং : n0060 বয়স : 59 লিঙ্গ : পুরুষ	NGB2636132 ফটো উপলব্ধ
203 নাম : অমিতা ভড় স্বামীর নাম: অমর ভড় বাড়ির নং : n0060 বয়স : 46 লিঙ্গ : মহিলা	LCX1716653 ফটো উপলব্ধ	204 নাম : অনিতা ভড় স্বামীর নাম: মহাদেব ভড় বাড়ির নং : n0061 বয়স : 59 লিঙ্গ : মহিলা	NGB2580264 ফটো উপলব্ধ	205 নাম : অরবিন্দ ভড় পিতার নাম: মহাদেব ভড় বাড়ির নং : n0061 বয়স : 36 লিঙ্গ : পুরুষ	NGB1335298 ফটো উপলব্ধ
206 নাম : কল্যান মুখার্জী পিতার নাম: আদাচরন মুখার্জী বাড়ির নং : n0027 বয়স : 69 লিঙ্গ : পুরুষ	WB/40/188/438172 ফটো উপলব্ধ	207 নাম : মাতুল মন্ডল স্বামীর নাম: তপন মন্ডল বাড়ির নং : 003 বয়স : 28 লিঙ্গ : মহিলা	NGB2271211 ফটো উপলব্ধ	208 নাম : সুব্রত রাজবংশী পিতার নাম: সহদেব রাজবংশী বাড়ির নং : n0227 বয়স : 26 লিঙ্গ : পুরুষ	NGB2109965 ফটো উপলব্ধ
209 নাম : শুভদীপ রাজবংশী পিতার নাম: স্বপন রাজবংশী বাড়ির নং : এন0065 বয়স : 25 লিঙ্গ : পুরুষ	NGB2116556 ফটো উপলব্ধ	210 নাম : শুক্লা রাজবংশী স্বামীর নাম: দেবশীষ রাজবংশী বাড়ির নং : এন0078 বয়স : 29 লিঙ্গ : মহিলা	NGB2127389 ফটো উপলব্ধ	211 নাম : শম্ভু রাজবংশী পিতার নাম: বাসুদেব রাজবংশী বাড়ির নং : এন0078 বয়স : 25 লিঙ্গ : পুরুষ	NGB2127413 ফটো উপলব্ধ
212 নাম : প্রতিমা রাজবংশী স্বামীর নাম: শ্রীদাম রাজবংশী বাড়ির নং : n0024 বয়স : 59 লিঙ্গ : মহিলা	NGB2313344 ফটো উপলব্ধ	213 নাম : মহুয়া রাজবংশী স্বামীর নাম: প্রবীর রাজবংশী বাড়ির নং : 23 বয়স : 27 লিঙ্গ : মহিলা	NGB2271096 ফটো উপলব্ধ	214 নাম : কৃষ্ণা হালদার পিতার নাম: রতন হালদার বাড়ির নং : এন0052 বয়স : 33 লিঙ্গ : মহিলা	NGB1417286 ফটো উপলব্ধ

বিধানসভা নির্বাচনক্ষেত্রের নং, নাম : 191-বলাগড়
ভাগ নং, নাম : 2-রুকেশপুর রাজবংশীপাড়া (উত্তর)

215	NGB1843200	নাম : চন্দনা প্রামানিক (রাজবংশী) স্বামীর নাম: প্রতাপ রাজবংশী বাড়ির নং : n0068 বয়স : 39 লিঙ্গ : মহিলা	ফটো উপলব্ধ	216	LCX1177641	নাম : উতপল প্রামানিক পিতার নাম: পশুপতি প্রামানিক বাড়ির নং : n0082 বয়স : 49 লিঙ্গ : পুরুষ	ফটো উপলব্ধ	217	LCX0783431	নাম : সহদেব রাজবংশী পিতার নাম: গুপিনাথ রাজবংশী বাড়ির নং : n0078 বয়স : 50 লিঙ্গ : পুরুষ	ফটো উপলব্ধ
218	LCX1938299	নাম : অলোকা রাজবংশী স্বামীর নাম: সহদেব রাজবংশী বাড়ির নং : n0078 বয়স : 48 লিঙ্গ : মহিলা	ফটো উপলব্ধ	219	WB/40/188/438230	নাম : মীরা রাজবংশী স্বামীর নাম: পশুপতি রাজবংশী বাড়ির নং : n0082 বয়স : 83 লিঙ্গ : মহিলা	ফটো উপলব্ধ	220	WB/40/188/438042	নাম : উজ্জল রাজবংশী পিতার নাম: পশুপতি রাজবংশী বাড়ির নং : n0082 বয়স : 59 লিঙ্গ : পুরুষ	ফটো উপলব্ধ
221	LCX2046373	নাম : সুলেখা রাজবংশী স্বামীর নাম: উজ্জল রাজবংশী বাড়ির নং : n0082 বয়স : 42 লিঙ্গ : মহিলা	ফটো উপলব্ধ	222	LCX2257178	নাম : লক্ষন মন্ডল পিতার নাম: পিপি মন্ডল বাড়ির নং : 370 বয়স : 78 লিঙ্গ : পুরুষ	ফটো উপলব্ধ	223	LCX2257186	নাম : জ্যোত্স্না মন্ডল স্বামীর নাম: লক্ষন মন্ডল বাড়ির নং : 370 বয়স : 65 লিঙ্গ : মহিলা	ফটো উপলব্ধ
224	WB/40/188/438023	নাম : শঙ্কর রাজবংশী পিতার নাম: শম্ভু রাজবংশী বাড়ির নং : n0021 বয়স : 61 লিঙ্গ : পুরুষ	ফটো উপলব্ধ	225	NGB1335280	নাম : সুজয় মন্ডল পিতার নাম: লক্ষন মন্ডল বাড়ির নং : 370 বয়স : 34 লিঙ্গ : পুরুষ	ফটো উপলব্ধ	226	LCX2046415	নাম : বুমা রাজবংশী স্বামীর নাম: তরল রাজবংশী বাড়ির নং : n0067 বয়স : 45 লিঙ্গ : মহিলা	ফটো উপলব্ধ
227	WB/40/188/438242	নাম : আশুতোষ রাজবংশী পিতার নাম: মৃত্যুঞ্জয় রাজবংশী বাড়ির নং : n0068 বয়স : 71 লিঙ্গ : পুরুষ	ফটো উপলব্ধ	228	WB/40/188/438074	নাম : কানন রাজবংশী স্বামীর নাম: আশুতোষ রাজবংশী বাড়ির নং : n0068 বয়স : 63 লিঙ্গ : মহিলা	ফটো উপলব্ধ	229	LCX1938281	নাম : প্রতাপ রাজবংশী পিতার নাম: আশুতোষ রাজবংশী বাড়ির নং : n0068 বয়স : 43 লিঙ্গ : পুরুষ	ফটো উপলব্ধ
230	WB/40/188/438364	নাম : সন্ধ্যা রাজবংশী স্বামীর নাম: ত্রিলোচন রাজবংশী বাড়ির নং : n0069 বয়স : 75 লিঙ্গ : মহিলা	ফটো উপলব্ধ	231	LCX1938349	নাম : বিশ্বজিত রাজবংশী মায়ের নাম: সন্ধ্যা রাজবংশী বাড়ির নং : n0069 বয়স : 44 লিঙ্গ : পুরুষ	ফটো উপলব্ধ	232	WB/40/188/438100	নাম : গুরুপদ রাজবংশী পিতার নাম: সত্যচরন রাজবংশী বাড়ির নং : n0072 বয়স : 63 লিঙ্গ : পুরুষ	ফটো উপলব্ধ
233	LCX0783456	নাম : বর্ণা রাজবংশী স্বামীর নাম: গুরুপদ রাজবংশী বাড়ির নং : n0072 বয়স : 56 লিঙ্গ : মহিলা	ফটো উপলব্ধ	234	NGB1335314	নাম : শম্ভু রাজবংশী পিতার নাম: গুরুপদ রাজবংশী বাড়ির নং : n0072 বয়স : 35 লিঙ্গ : পুরুষ	ফটো উপলব্ধ	235	WB/40/188/438526	নাম : পরশুরাম রাজবংশী পিতার নাম: কানাই রাজবংশী বাড়ির নং : n0074 বয়স : 51 লিঙ্গ : পুরুষ	ফটো উপলব্ধ
236	LCX1726413	নাম : প্রতিমা রাজবংশী স্বামীর নাম: পরশুরাম রাজবংশী বাড়ির নং : n0074 বয়স : 46 লিঙ্গ : মহিলা	ফটো উপলব্ধ	237	WB/40/188/438121	নাম : কল্যাণী রাজবংশী স্বামীর নাম: অনুকুল রাজবংশী বাড়ির নং : n0075 বয়স : 61 লিঙ্গ : মহিলা	ফটো উপলব্ধ	238	LCX1286897	নাম : পিন্টু রাজবংশী পিতার নাম: অনুকুল রাজবংশী বাড়ির নং : n0075 বয়স : 43 লিঙ্গ : পুরুষ	ফটো উপলব্ধ
239	NGB1335348	নাম : কৃষ্ণা বিশ্বাস স্বামীর নাম: রবীন্দ্রনাথ বিশ্বাস বাড়ির নং : n0075 বয়স : 40 লিঙ্গ : মহিলা	ফটো উপলব্ধ	240	WB/40/188/438239	নাম : নকুল রাজবংশী পিতার নাম: কানাই রাজবংশী বাড়ির নং : n0076 বয়স : 65 লিঙ্গ : পুরুষ	ফটো উপলব্ধ	241	LCX2196996	নাম : অমিত রাজবংশী পিতার নাম: নকুল রাজবংশী বাড়ির নং : n0076 বয়স : 38 লিঙ্গ : পুরুষ	ফটো উপলব্ধ
242	WB/40/188/438102	নাম : লক্ষী রাজবংশী স্বামীর নাম: বলরাম রাজবংশী বাড়ির নং : n0077 বয়স : 57 লিঙ্গ : মহিলা	ফটো উপলব্ধ	243	LCX2257277	নাম : গিলটি রাজবংশী পিতার নাম: বলরাম রাজবংশী বাড়ির নং : 272 বয়স : 38 লিঙ্গ : পুরুষ	ফটো উপলব্ধ	244	LCX2122380	নাম : লাল্টু রাজবংশী পিতার নাম: বলরাম রাজবংশী বাড়ির নং : n0077 বয়স : 38 লিঙ্গ : পুরুষ	ফটো উপলব্ধ

বিধানসভা নির্বাচনক্ষেত্রের নং, নাম : 191-বলাগড়
ভাগ নং, নাম : 2-রুকেশপুর রাজবংশীপাড়া (উত্তর)

245	WB/40/188/438138	ফটো উপলব্ধ	246	WB/40/188/438373	ফটো উপলব্ধ	247	LCX2257194	ফটো উপলব্ধ
নাম : সুখরানী রাজবংশী স্বামীর নাম: গুপিনাথ রাজবংশী বাড়ির নং : n0078 বয়স : 76 লিঙ্গ : মহিলা			নাম : বাসুদেব রাজবংশী পিতার নাম: গুপিনাথ রাজবংশী বাড়ির নং : n0078 বয়স : 58 লিঙ্গ : পুরুষ			নাম : মিঠুন রাজবংশী পিতার নাম: সুফল রাজবংশী বাড়ির নং : 245 বয়স : 38 লিঙ্গ : পুরুষ		
248	NGB0749382	ফটো উপলব্ধ	249	WB/40/188/438439	ফটো উপলব্ধ	250	WB/40/188/438167	ফটো উপলব্ধ
নাম : পাল্লা রাজবংশী পিতার নাম: সুফল রাজবংশী বাড়ির নং : n0050 বয়স : 42 লিঙ্গ : মহিলা			নাম : উষা রাজবংশী স্বামীর নাম: সুফল রাজবংশী বাড়ির নং : n0050 বয়স : 64 লিঙ্গ : মহিলা			নাম : সুফল রাজবংশী পিতার নাম: শিবনারায়ন রাজবংশী বাড়ির নং : n0050 বয়স : 73 লিঙ্গ : পুরুষ		
251	WB/40/188/438087	ফটো উপলব্ধ	252	WB/40/188/438184	ফটো উপলব্ধ	253	WB/40/188/438215	ফটো উপলব্ধ
নাম : দিপালী রাজবংশী স্বামীর নাম: কৃষ্ণচন্দ্র রাজবংশী বাড়ির নং : n0048 বয়স : 59 লিঙ্গ : মহিলা			নাম : কৃষ্ণ চন্দ্র রাজবংশী পিতার নাম: শিব নারায়ন রাজবংশী বাড়ির নং : n0048 বয়স : 67 লিঙ্গ : পুরুষ			নাম : জয়দেব রাজবংশী পিতার নাম: রুপ রাজবংশী বাড়ির নং : n0063 বয়স : 63 লিঙ্গ : পুরুষ		
254	LCX2257269	ফটো উপলব্ধ	255	NGB1737881	ফটো উপলব্ধ	256	LCX2257160	ফটো উপলব্ধ
নাম : সুভাষ রাজবংশী পিতার নাম: সুধীর রাজবংশী বাড়ির নং : n0057 বয়স : 39 লিঙ্গ : পুরুষ			নাম : টুম্পা রাজবংশী স্বামীর নাম: সুশীল রাজবংশী বাড়ির নং : 252 বয়স : 37 লিঙ্গ : মহিলা			নাম : সুশীল রাজবংশী পিতার নাম: সুধীর রাজবংশী বাড়ির নং : 252 বয়স : 40 লিঙ্গ : পুরুষ		
257	WB/40/188/438265	ফটো উপলব্ধ	258	LCX0783647	ফটো উপলব্ধ	259	LCX2257293	ফটো উপলব্ধ
নাম : সন্দ্যা রাজবংশী স্বামীর নাম: সুধীর রাজবংশী বাড়ির নং : n0057 বয়স : 59 লিঙ্গ : মহিলা			নাম : সুধীর রাজবংশী পিতার নাম: মোহন রাজবংশী বাড়ির নং : n0057 বয়স : 64 লিঙ্গ : পুরুষ			নাম : সোনা রাজবংশী পিতার নাম: অসিত রাজবংশী বাড়ির নং : n0056 বয়স : 37 লিঙ্গ : মহিলা		
260	NGB1335363	ফটো উপলব্ধ	261	WB/40/188/438495	ফটো উপলব্ধ	262	WB/40/188/438089	ফটো উপলব্ধ
নাম : সুকুমার রাজবংশী পিতার নাম: সমীর রাজবংশী বাড়ির নং : n0055 বয়স : 37 লিঙ্গ : পুরুষ			নাম : সমীর রাজবংশী পিতার নাম: গোপাল রাজবংশী বাড়ির নং : n0055 বয়স : 57 লিঙ্গ : পুরুষ			নাম : শোভা রাজবংশী স্বামীর নাম: নিমাই রাজবংশী বাড়ির নং : n0054 বয়স : 63 লিঙ্গ : মহিলা		
263	WB/40/188/438137	ফটো উপলব্ধ	264	LCX2046399	ফটো উপলব্ধ	265	LCX2046381	ফটো উপলব্ধ
নাম : নিমাই রাজবংশী পিতার নাম: এককড়ি রাজবংশী বাড়ির নং : n0054 বয়স : 69 লিঙ্গ : পুরুষ			নাম : নীলিমা রাজবংশী পিতার নাম: দীনবন্ধু রাজবংশী বাড়ির নং : n0053 বয়স : 41 লিঙ্গ : মহিলা			নাম : হীরা রাজবংশী স্বামীর নাম: স্বপন রাজবংশী বাড়ির নং : n0053 বয়স : 41 লিঙ্গ : মহিলা		
266	WB/40/188/438564	ফটো উপলব্ধ	267	WB/40/188/438088	ফটো উপলব্ধ	268	WB/40/188/438200	ফটো উপলব্ধ
নাম : স্বপন রাজবংশী পিতার নাম: দীনবন্ধু রাজবংশী বাড়ির নং : n0053 বয়স : 52 লিঙ্গ : পুরুষ			নাম : তাপসী রাজবংশী স্বামীর নাম: দীনবন্ধু রাজবংশী বাড়ির নং : n0053 বয়স : 69 লিঙ্গ : মহিলা			নাম : পূর্ণিমা রাজবংশী স্বামীর নাম: বাসুদেব রাজবংশী বাড়ির নং : n0078 বয়স : 51 লিঙ্গ : মহিলা		
269	NGB1518331	ফটো উপলব্ধ	270	LCX2046423	ফটো উপলব্ধ	271	LCX0783381	ফটো উপলব্ধ
নাম : দেবশীষ রাজবংশী পিতার নাম: বাসুদেব রাজবংশী বাড়ির নং : n0078 বয়স : 33 লিঙ্গ : পুরুষ			নাম : তরুন রাজবংশী পিতার নাম: গদাই রাজবংশী বাড়ির নং : n0067 বয়স : 46 লিঙ্গ : পুরুষ			নাম : মিনতী রাজবংশী স্বামীর নাম: গদাই রাজবংশী বাড়ির নং : n0067 বয়স : 71 লিঙ্গ : মহিলা		
272	NGB1518356	ফটো উপলব্ধ	273	NGB1335355	ফটো উপলব্ধ	274	LCX1286905	ফটো উপলব্ধ
নাম : রঞ্জিত ধারা পিতার নাম: নিরঞ্জন ধারা বাড়ির নং : n0066 বয়স : 34 লিঙ্গ : পুরুষ			নাম : নমিতা রাজবংশী স্বামীর নাম: অরুণ রাজবংশী বাড়ির নং : n0066 বয়স : 36 লিঙ্গ : মহিলা			নাম : অরুণ রাজবংশী পিতার নাম: নন্দ রাজবংশী বাড়ির নং : n0066 বয়স : 43 লিঙ্গ : পুরুষ		

বিধানসভা নির্বাচনক্ষেত্রের নং, নাম : 191-বলাগড়
ভাগ নং, নাম : 2-রুকেশপুর রাজবংশীপাড়া (উত্তর)

275	LCX1938331	ফটো উপলব্ধ	276	WB/40/188/438148	ফটো উপলব্ধ	277	WB/40/188/438013	ফটো উপলব্ধ
নাম : জয়া রাজবংশী স্বামীর নাম: স্বপন রাজবংশী বাড়ির নং : n0065 বয়স : 44 লিঙ্গ : মহিলা			নাম : পারুল রাজবংশী স্বামীর নাম: তারক রাজবংশী বাড়ির নং : n0065 বয়স : 76 লিঙ্গ : মহিলা			নাম : তারক রাজবংশী পিতার নাম: শঙ্খ রাজবংশী বাড়ির নং : n0065 বয়স : 86 লিঙ্গ : পুরুষ		
278	NGB1621598	ফটো উপলব্ধ	279	WB/40/188/438154	ফটো উপলব্ধ	280	LCX2196954	ফটো উপলব্ধ
নাম : প্রসেনজিৎ রাজবংশী পিতার নাম: জয়দেব রাজবংশী বাড়ির নং : n0063 বয়স : 35 লিঙ্গ : পুরুষ			নাম : সবিতা রাজবংশী স্বামীর নাম: জয়দেব রাজবংশী বাড়ির নং : n0063 বয়স : 56 লিঙ্গ : মহিলা			নাম : মিঠু রাজবংশী স্বামীর নাম: ঘনু রাজবংশী বাড়ির নং : n0052 বয়স : 44 লিঙ্গ : মহিলা		
281	WB/40/188/438213	ফটো উপলব্ধ	282	WB/40/188/438448	ফটো উপলব্ধ	283	WB/40/188/438594	ফটো উপলব্ধ
নাম : ঘনু রাজবংশী পিতার নাম: নীলকমল রাজবংশী বাড়ির নং : n0052 বয়স : 49 লিঙ্গ : পুরুষ			নাম : পূর্ণিমা রাজবংশী স্বামীর নাম: সনু রাজবংশী বাড়ির নং : n0052 বয়স : 49 লিঙ্গ : মহিলা			নাম : সনু রাজবংশী পিতার নাম: নীলকমল রাজবংশী বাড়ির নং : n0052 বয়স : 51 লিঙ্গ : পুরুষ		
284	WB/40/188/438371	ফটো উপলব্ধ	285	WB/40/188/438437	ফটো উপলব্ধ	286	WB/40/188/438055	ফটো উপলব্ধ
নাম : মিঠু রাজবংশী পিতার নাম: নীলকমল রাজবংশী বাড়ির নং : n0052 বয়স : 53 লিঙ্গ : পুরুষ			নাম : রেনুকা রাজবংশী স্বামীর নাম: নীলকমল রাজবংশী বাড়ির নং : n0052 বয়স : 74 লিঙ্গ : মহিলা			নাম : নীলকমল রাজবংশী পিতার নাম: কানাই রাজবংশী বাড়ির নং : n0052 বয়স : 81 লিঙ্গ : পুরুষ		
287	NGB1621630	ফটো উপলব্ধ	288	NGB1737865	ফটো উপলব্ধ	289	NGB0749390	ফটো উপলব্ধ
নাম : শ্যামলী রাজবংশী পিতার নাম: সুফল রাজবংশী বাড়ির নং : n0050 বয়স : 36 লিঙ্গ : মহিলা			নাম : সরস্বতী রাজবংশী স্বামীর নাম: শ্যামচাঁদ রাজবংশী বাড়ির নং : n0050 বয়স : 31 লিঙ্গ : মহিলা			নাম : শ্যামচাঁদ রাজবংশী পিতার নাম: সুফল রাজবংশী বাড়ির নং : n0050 বয়স : 36 লিঙ্গ : পুরুষ		
290	WB/40/188/438297	ফটো উপলব্ধ	291	WB/40/188/438168	ফটো উপলব্ধ	292	NGB1737840	ফটো উপলব্ধ
নাম : জ্যোত্স্না রাজবংশী স্বামীর নাম: ভীম রাজবংশী বাড়ির নং : n0046 বয়স : 73 লিঙ্গ : মহিলা			নাম : ভীম রাজবংশী পিতার নাম: তুলসী রাজবংশী বাড়ির নং : n0046 বয়স : 79 লিঙ্গ : পুরুষ			নাম : রাজু রাজবংশী পিতার নাম: জয়দেব রাজবংশী বাড়ির নং : n0043 বয়স : 32 লিঙ্গ : পুরুষ		
293	WB/40/188/438408	ফটো উপলব্ধ	294	WB/40/188/438407	ফটো উপলব্ধ	295	NGB1518299	ফটো উপলব্ধ
নাম : মলিনা রাজবংশী স্বামীর নাম: জয়দেব রাজবংশী বাড়ির নং : n0043 বয়স : 57 লিঙ্গ : মহিলা			নাম : জয়দেব রাজবংশী পিতার নাম: ভীমদেব রাজবংশী বাড়ির নং : n0043 বয়স : 62 লিঙ্গ : পুরুষ			নাম : শ্রীকান্ত রাজবংশী পিতার নাম: শ্রীদাম রাজবংশী বাড়ির নং : n0024 বয়স : 35 লিঙ্গ : পুরুষ		
296	NGB0749200	ফটো উপলব্ধ	297	WB/40/188/438284	ফটো উপলব্ধ	298	LCX1177047	ফটো উপলব্ধ
নাম : সুধীর রাজবংশী পিতার নাম: শ্রীদাম রাজবংশী বাড়ির নং : n0024 বয়স : 38 লিঙ্গ : পুরুষ			নাম : শ্রীদাম রাজবংশী পিতার নাম: পাঁচগোপাল রাজবংশী বাড়ির নং : n0024 বয়স : 66 লিঙ্গ : পুরুষ			নাম : শংকরী রাজবংশী স্বামীর নাম: সুবোধ রাজবংশী বাড়ির নং : n0023 বয়স : 70 লিঙ্গ : মহিলা		
299	LCX1177864	ফটো উপলব্ধ	300	LCX2122232	ফটো উপলব্ধ	301	LCX1938935	ফটো উপলব্ধ
নাম : সুবোধ রাজবংশী পিতার নাম: পাঁচকড়ি রাজবংশী বাড়ির নং : n0023 বয়স : 70 লিঙ্গ : পুরুষ			নাম : মাধব রাজবংশী পিতার নাম: শম্ভু রাজবংশী বাড়ির নং : n0022 বয়স : 58 লিঙ্গ : পুরুষ			নাম : তাপস রাজবংশী পিতার নাম: গৌর রাজবংশী বাড়ির নং : n0022 বয়স : 45 লিঙ্গ : পুরুষ		
302	WB/40/188/438006	ফটো উপলব্ধ	303	LCX1177419	ফটো উপলব্ধ	304	LCX1177427	ফটো উপলব্ধ
নাম : স্বপন রাজবংশী পিতার নাম: তারক রাজবংশী বাড়ির নং : n0065 বয়স : 58 লিঙ্গ : পুরুষ			নাম : সমর রাজবংশী পিতার নাম: ভীমরাজ রাজবংশী বাড়ির নং : n0047 বয়স : 48 লিঙ্গ : পুরুষ			নাম : সরযু রাজবংশী স্বামীর নাম: সমর রাজবংশী বাড়ির নং : n0047 বয়স : 49 লিঙ্গ : মহিলা		

বিধানসভা নির্বাচনক্ষেত্রের নং, নাম : 191-বলাগড়
ভাগ নং, নাম : 2-রুকেশপুর রাজবংশীপাড়া (উত্তর)

305 নাম : তপন বিশ্বাস পিতার নাম: জীতেন বিশ্বাস বাড়ির নং : n0046 বয়স : 34 লিঙ্গ : পুরুষ ফটো উপলব্ধ	NGB1518265	306 নাম : অমিয় রাজবংশী পিতার নাম: অমর রাজবংশী বাড়ির নং : n0046 বয়স : 30 লিঙ্গ : পুরুষ ফটো উপলব্ধ	NGB1737923	307 নাম : আরতি রাজবংশী স্বামীর নাম: অমর রাজবংশী বাড়ির নং : n0046 বয়স : 49 লিঙ্গ : মহিলা ফটো উপলব্ধ	WB/40/188/438298
308 নাম : অমর রাজবংশী পিতার নাম: ভীম রাজবংশী বাড়ির নং : n0046 বয়স : 55 লিঙ্গ : পুরুষ ফটো উপলব্ধ	WB/40/188/438195	309 নাম : প্রবীর রাজবংশী পিতার নাম: সুবোধ রাজবংশী বাড়ির নং : n0023 বয়স : 28 লিঙ্গ : পুরুষ ফটো উপলব্ধ	NGB1932102	310 নাম : গৌর রাজবংশী পিতার নাম: শম্ভু রাজবংশী বাড়ির নং : n0022 বয়স : 73 লিঙ্গ : পুরুষ ফটো উপলব্ধ	LCX1177096
311 নাম : সুনিপা বিশ্বাস পিতার নাম: উত্তম বিশ্বাস বাড়ির নং : এন0052 বয়স : 23 লিঙ্গ : মহিলা ফটো উপলব্ধ	NGB2381606	312 নাম : পিঙ্কি ফেত্রী স্বামীর নাম: সুজন ফেত্রী বাড়ির নং : এন0052 বয়স : 29 লিঙ্গ : মহিলা ফটো উপলব্ধ	NGB2381655	313 নাম : প্রিয়া বিশ্বাস স্বামীর নাম: দীপঙ্কর বিশ্বাস বাড়ির নং : এন0052 বয়স : 25 লিঙ্গ : মহিলা ফটো উপলব্ধ	NGB2381622
314 নাম : সঞ্জিত রাজবংশী পিতার নাম: গুপিনাথ রাজবংশী বাড়ির নং : n0078 বয়স : 43 লিঙ্গ : পুরুষ ফটো উপলব্ধ	LCX1726439	315 নাম : কবিতা রাজবংশী স্বামীর নাম: অমিত রাজবংশী বাড়ির নং : এন0123 বয়স : 38 লিঙ্গ : মহিলা ফটো উপলব্ধ	NGB2480929	316 নাম : শ্বেতা রাজবংশী পিতার নাম: তরুণ রাজবংশী বাড়ির নং : এন0036 বয়স : 22 লিঙ্গ : মহিলা ফটো উপলব্ধ	NGB2503985
317 নাম : সৌভিক রাজবংশী পিতার নাম: স্বপন রাজবংশী বাড়ির নং : এন0456 বয়স : 22 লিঙ্গ : পুরুষ ফটো উপলব্ধ	NGB2506111	318 নাম : সুদীপা ফেত্রী স্বামীর নাম: শ্যামল ফেত্রী বাড়ির নং : এন0052 বয়স : 23 লিঙ্গ : মহিলা ফটো উপলব্ধ	NGB2381598	319 নাম : টুম্পা রাজবংশী স্বামীর নাম: অমিত রাজবংশী বাড়ির নং : এন0000 বয়স : 22 লিঙ্গ : মহিলা ফটো উপলব্ধ	NGB2408821
320 নাম : অর্পিতা রাজবংশী স্বামীর নাম: লাল্টু রাজবংশী বাড়ির নং : 77 বয়স : 31 লিঙ্গ : মহিলা ফটো উপলব্ধ	NGB1600808	321 নাম : পিয়ালী রাজবংশী স্বামীর নাম: সিকেশ্বর রাজবংশী বাড়ির নং : 0074 বয়স : 28 লিঙ্গ : মহিলা ফটো উপলব্ধ	NGB1903988	322 নাম : অমিত রাজবংশী পিতার নাম: অমর রাজবংশী বাড়ির নং : n0046 বয়স : 27 লিঙ্গ : পুরুষ ফটো উপলব্ধ	NGB2017580
323 নাম : সিকেশ্বর রাজবংশী পিতার নাম: পরশুরাম রাজবংশী বাড়ির নং : n0074 বয়স : 27 লিঙ্গ : পুরুষ ফটো উপলব্ধ	NGB2017507	324 নাম : শান্তনু রাজবংশী পিতার নাম: সমর রাজবংশী বাড়ির নং : n0047 বয়স : 27 লিঙ্গ : পুরুষ ফটো উপলব্ধ	NGB2017655	325 নাম : সঙ্গীতা রাজবংশী স্বামীর নাম: সুধীর রাজবংশী বাড়ির নং : এন0024 বয়স : 27 লিঙ্গ : মহিলা ফটো উপলব্ধ	NGB2012102
326 নাম : পিঙ্কি রাজবংশী স্বামীর নাম: বাবাই রাজবংশী বাড়ির নং : n0214 বয়স : 27 লিঙ্গ : মহিলা ফটো উপলব্ধ	NGB2095891	327 নাম : অষ্টমী রাজবংশী স্বামীর নাম: সুভাষ রাজবংশী বাড়ির নং : n0057 বয়স : 30 লিঙ্গ : মহিলা ফটো উপলব্ধ	NGB2017697	328 নাম : করুণা রাজবংশী স্বামীর নাম: মিতুন রাজবংশী বাড়ির নং : n0055 বয়স : 41 লিঙ্গ : মহিলা ফটো উপলব্ধ	NGB1335371
329 নাম : পিঙ্কি প্রামানিক স্বামীর নাম: উৎপল প্রামানিক বাড়ির নং : n0082 বয়স : 35 লিঙ্গ : মহিলা ফটো উপলব্ধ	NGB1335330	330 নাম : স্বপন শীল পিতার নাম: ক্ষীরোদ শীল বাড়ির নং : n0017 বয়স : 67 লিঙ্গ : পুরুষ ফটো উপলব্ধ	NGB2216117	331 নাম : জ্যোত্স্না শীল স্বামীর নাম: স্বপন শীল বাড়ির নং : n0017 বয়স : 60 লিঙ্গ : মহিলা ফটো উপলব্ধ	NGB2216109
332 নাম : অমিত শীল পিতার নাম: স্বপন শীল বাড়ির নং : 210 বয়স : 37 লিঙ্গ : পুরুষ ফটো উপলব্ধ	LCX2257285	333 নাম : রাজু শীল পিতার নাম: স্বপন শীল বাড়ির নং : n0017 বয়স : 33 লিঙ্গ : পুরুষ ফটো উপলব্ধ	NGB1518323	334 নাম : মনীন্দ্রনাথ সরকার পিতার নাম: নকুল সরকার বাড়ির নং : n0006 বয়স : 84 লিঙ্গ : পুরুষ ফটো উপলব্ধ	WB/40/188/438377

বিধানসভা নির্বাচনক্ষেত্রের নং, নাম : 191-বলাগড়
ভাগ নং, নাম : 2-রুকেশপুর রাজবংশীপাড়া (উত্তর)

335	LCX0783811	নাম : গৌতম সরকার পিতার নাম: মনীন্দ্র সরকার বাড়ির নং : n0006 বয়স : 53 লিঙ্গ : পুরুষ	ফটো উপলব্ধ	336	WB/40/188/438528	নাম : মমতা সরকার স্বামীর নাম: গৌতম সরকার বাড়ির নং : n0006 বয়স : 49 লিঙ্গ : মহিলা	ফটো উপলব্ধ	337	NGB1843150	নাম : সুকান্ত সরকার পিতার নাম: গৌতম সরকার বাড়ির নং : n0006 বয়স : 29 লিঙ্গ : পুরুষ	ফটো উপলব্ধ
338	WB/40/188/438630	নাম : ননীগোপাল সরকার পিতার নাম: মনীন্দ্র সরকার বাড়ির নং : n0006 বয়স : 49 লিঙ্গ : পুরুষ	ফটো উপলব্ধ	339	NGB2271435	নাম : রাজ রাজবংশী পিতার নাম: সন্টু রাজবংশী বাড়ির নং : N0006 বয়স : 24 লিঙ্গ : পুরুষ	ফটো উপলব্ধ	340	NGB2271609	নাম : সৌরভ সরকার পিতার নাম: তামাল সরকার বাড়ির নং : N0028 বয়স : 24 লিঙ্গ : পুরুষ	ফটো উপলব্ধ
341	NGB2128726	নাম : সুবীর সরকার পিতার নাম: গৌতম সরকার বাড়ির নং : এন0006 বয়স : 25 লিঙ্গ : পুরুষ	ফটো উপলব্ধ	342	LCX1177906	নাম : নিরুপা সরকার স্বামীর নাম: তামাল সরকার বাড়ির নং : n0028 বয়স : 48 লিঙ্গ : মহিলা	ফটো উপলব্ধ	343	NGB1518315	নাম : বিদ্যুৎ সরকার পিতার নাম: অমর সরকার বাড়ির নং : n0028 বয়স : 34 লিঙ্গ : পুরুষ	ফটো উপলব্ধ
344	NGB1737931	নাম : পরশমনি সরকার স্বামীর নাম: বিদ্যুৎ সরকার বাড়ির নং : n0028 বয়স : 31 লিঙ্গ : মহিলা	ফটো উপলব্ধ	345	WB/40/188/438393	নাম : মহাদেব সরকার পিতার নাম: বৃন্দাবন সরকার বাড়ির নং : n0080 বয়স : 57 লিঙ্গ : পুরুষ	ফটো উপলব্ধ	346	LCX2197036	নাম : দেবশীষ সরকার পিতার নাম: মহাদেব সরকার বাড়ির নং : n0080 বয়স : 38 লিঙ্গ : পুরুষ	ফটো উপলব্ধ
347	LCX1176197	নাম : বলরাম সরকার পিতার নাম: সুদর্শন সরকার বাড়ির নং : n0081 বয়স : 48 লিঙ্গ : পুরুষ	ফটো উপলব্ধ	348	NGB0749556	নাম : রাখী সরকার স্বামীর নাম: বলরাম সরকার বাড়ির নং : n0081 বয়স : 36 লিঙ্গ : মহিলা	ফটো উপলব্ধ	349	LCX1330471	নাম : আনন্দ সরকার পিতার নাম: সুদর্শন সরকার বাড়ির নং : n0081 বয়স : 45 লিঙ্গ : পুরুষ	ফটো উপলব্ধ
350	LCX0783886	নাম : অপূর্ব সরকার পিতার নাম: অমর সরকার বাড়ির নং : n0083 বয়স : 51 লিঙ্গ : পুরুষ	ফটো উপলব্ধ	351	LCX1176189	নাম : টিঙ্কু সরকার স্বামীর নাম: অপূর্ব সরকার বাড়ির নং : n0083 বয়স : 47 লিঙ্গ : মহিলা	ফটো উপলব্ধ	352	WB/40/188/438109	নাম : সোমা মুখার্জী স্বামীর নাম: কল্যান মুখার্জী বাড়ির নং : n0006 বয়স : 64 লিঙ্গ : মহিলা	ফটো উপলব্ধ
353	WB/40/188/438079	নাম : বিভা ক্ষেত্রী স্বামীর নাম: দেবেন ক্ষেত্রী বাড়ির নং : n0006 বয়স : 61 লিঙ্গ : মহিলা	ফটো উপলব্ধ	354	WB/40/188/438064	নাম : কমলা সরকার স্বামীর নাম: অমর সরকার বাড়ির নং : n0028 বয়স : 83 লিঙ্গ : মহিলা	ফটো উপলব্ধ	355	WB/40/188/438491	নাম : তামাল সরকার পিতার নাম: অমর সরকার বাড়ির নং : n0028 বয়স : 61 লিঙ্গ : পুরুষ	ফটো উপলব্ধ
356	NGB1932128	নাম : রাহুল সরকার পিতার নাম: তামাল সরকার বাড়ির নং : n0028 বয়স : 28 লিঙ্গ : পুরুষ	ফটো উপলব্ধ	357	NGB2467314	নাম : বিশালক্ষী সরকার পিতার নাম: অমর সরকার বাড়ির নং : n0028 বয়স : 49 লিঙ্গ : মহিলা	ফটো উপলব্ধ	358	LCX2256642	নাম : চম্পা সরকার স্বামীর নাম: দেবশীষ সরকার বাড়ির নং : n0224 বয়স : 38 লিঙ্গ : মহিলা	ফটো উপলব্ধ
359	LCX1286392	নাম : নন্দিতা হালদার পিতার নাম: হারাধন হালদার বাড়ির নং : n0073 বয়স : 43 লিঙ্গ : মহিলা	ফটো উপলব্ধ	360	LCX1178102	নাম : অসীমা হালদার পিতার নাম: হারাধন হালদার বাড়ির নং : n0073 বয়স : 46 লিঙ্গ : মহিলা	ফটো উপলব্ধ	361	WB/40/188/438237	নাম : হারাধন হালদার পিতার নাম: নেপাল হালদার বাড়ির নং : n0073 বয়স : 75 লিঙ্গ : পুরুষ	ফটো উপলব্ধ
362	LCX2197028	নাম : সুরজিৎ হালদার পিতার নাম: হারাধন হালদার বাড়ির নং : n0073 বয়স : 38 লিঙ্গ : পুরুষ	ফটো উপলব্ধ	363	NGB2009710	নাম : ঝুমা বাগ পিতার নাম: মৃত্যুঞ্জয় বাগ বাড়ির নং : এন0000 বয়স : 27 লিঙ্গ : মহিলা	ফটো উপলব্ধ	364	NGB2561132	নাম : বিনিতা রাজবংশী পিতার নাম: তরুণ রাজবংশী বাড়ির নং : এন0000 বয়স : 20 লিঙ্গ : মহিলা	ফটো উপলব্ধ

365	NGB2561140	ফটো উপলব্ধ
নাম : প্রিয়সী বারিক পিতার নাম: তপন বারিক বাড়ির নং : এন0000 বয়স : 20 লিঙ্গ : মহিলা		

366	NGB2607828	ফটো উপলব্ধ
নাম : দেবশীষ বিশ্বাস পিতার নাম: মিলন বিশ্বাস বাড়ির নং : এন0005 বয়স : 20 লিঙ্গ : পুরুষ		

367	NGB2608149	ফটো উপলব্ধ
নাম : প্রিয়া বিশ্বাস স্বামীর নাম: ইন্দ্রজিৎ বিশ্বাস বাড়ির নং : এন0051 বয়স : 19 লিঙ্গ : মহিলা		

368	NGB2620581	ফটো উপলব্ধ
নাম : সৌমিক প্রামাণিক পিতার নাম: সঞ্জিত প্রামাণিক বাড়ির নং : এন0090 বয়স : 19 লিঙ্গ : পুরুষ		

369	NGB2621795	ফটো উপলব্ধ
নাম : অনন্যা রাজবংশী পিতার নাম: গণেশ রাজবংশী বাড়ির নং : এন0045 বয়স : 19 লিঙ্গ : মহিলা		

370	NGB2622074	ফটো উপলব্ধ
নাম : ঋতিকা রাজবংশী পিতার নাম: তরুণ রাজবংশী বাড়ির নং : এন0067 বয়স : 19 লিঙ্গ : মহিলা		

371	NGB2622140	ফটো উপলব্ধ
নাম : অনিশ ভড় পিতার নাম: অমর ভড় বাড়ির নং : এন0060 বয়স : 19 লিঙ্গ : পুরুষ		

372	NGB2622348	ফটো উপলব্ধ
নাম : কোয়েল বর্মন পিতার নাম: কমল বর্মন বাড়ির নং : এন0188 বয়স : 19 লিঙ্গ : মহিলা		

# 373	ZZE1984178	ফটো উপলব্ধ
নাম : কম্পনা বারিক স্বামীর নাম: শুভঙ্কর বারিক বাড়ির নং : এন0089 বয়স : 31 লিঙ্গ : মহিলা		

374	NGB2657799	ফটো উপলব্ধ
নাম : রাণী বিশ্বাস পিতার নাম: রঞ্জিত বিশ্বাস বাড়ির নং : এন048 বয়স : 20 লিঙ্গ : মহিলা		

বিধানসভা নির্বাচনক্ষেত্রের নং, নাম : 191-বলাগড়
ভাগ নং, নাম : 3-রুকেশপুর বাগানপাড়া

375	NGB2249449	ফটো উপলব্ধ	376	NGB2408805	ফটো উপলব্ধ	377	NGB2514081	ফটো উপলব্ধ
নাম : সূজাতা ঘোষ মালিক স্বামীর নাম: শান্তনু মালিক বাড়ির নং : n0323 বয়স : 31 লিঙ্গ : মহিলা			নাম : রাজেশ কুমার চক পিতার নাম: মধুসূদন চক বাড়ির নং : এন0111 বয়স : 23 লিঙ্গ : পুরুষ			নাম : রাহুল চক পিতার নাম: প্রশান্ত চক বাড়ির নং : এন0136 বয়স : 21 লিঙ্গ : পুরুষ		
378	NGB2017564	ফটো উপলব্ধ	379	NGB2095917	ফটো উপলব্ধ	380	NGB1621671	ফটো উপলব্ধ
নাম : অর্পন চক পিতার নাম: প্রনব চক বাড়ির নং : n0138 বয়স : 27 লিঙ্গ : পুরুষ			নাম : রাকেশ চক পিতার নাম: মধুসূদন চক বাড়ির নং : n0216 বয়স : 28 লিঙ্গ : পুরুষ			নাম : মৌসুমী দাস চক স্বামীর নাম: শুভঙ্কর দাস বাড়ির নং : n0108 বয়স : 31 লিঙ্গ : মহিলা		
381	NGB2095826	ফটো উপলব্ধ	382	NGB2262020	ফটো উপলব্ধ	383	WB/40/188/438158	ফটো উপলব্ধ
নাম : শিল্পা চক পিতার নাম: নারায়ন চক বাড়ির নং : n0206 বয়স : 30 লিঙ্গ : মহিলা			নাম : প্রতিমা চক স্বামীর নাম: সুশান্ত চক বাড়ির নং : n0136 বয়স : 59 লিঙ্গ : মহিলা			নাম : প্রণব চক পিতার নাম: অধীর চক বাড়ির নং : n0138 বয়স : 59 লিঙ্গ : পুরুষ		
384	WB/40/188/438040	ফটো উপলব্ধ	385	LCX2197119	ফটো উপলব্ধ	386	NGB1738038	ফটো উপলব্ধ
নাম : শ্যামল চক পিতার নাম: অধীর চক বাড়ির নং : n0138 বয়স : 53 লিঙ্গ : পুরুষ			নাম : কাজলী চক (বিশ্বাস) স্বামীর নাম: শ্যামল চক বাড়ির নং : n0138 বয়স : 37 লিঙ্গ : মহিলা			নাম : অনুপ চক পিতার নাম: প্রনব চক বাড়ির নং : n0138 বয়স : 30 লিঙ্গ : পুরুষ		
387	WB/40/188/438389	ফটো উপলব্ধ	388	WB/40/188/438413	ফটো উপলব্ধ	389	WB/40/188/438106	ফটো উপলব্ধ
নাম : সুশান্ত চক পিতার নাম: হারাধন চক বাড়ির নং : n0136 বয়স : 66 লিঙ্গ : পুরুষ			নাম : গঙ্গা চক স্বামীর নাম: মধুসূদন চক বাড়ির নং : n0111 বয়স : 49 লিঙ্গ : মহিলা			নাম : মধুসূদন চক পিতার নাম: লক্ষ্মন চক বাড়ির নং : n0111 বয়স : 58 লিঙ্গ : পুরুষ		
390	WB/40/188/438127	ফটো উপলব্ধ	391	WB/40/188/438547	ফটো উপলব্ধ	Q 392	LCX1288463	ফটো উপলব্ধ
নাম : সুমিত্রা চক স্বামীর নাম: নারায়ন চক বাড়ির নং : n0111 বয়স : 56 লিঙ্গ : মহিলা			নাম : নারায়ন চক পিতার নাম: লক্ষ্মন চক বাড়ির নং : n0111 বয়স : 63 লিঙ্গ : পুরুষ			নাম : বিদ্যুত কোলে পিতার নাম: কালিপদ কোলে বাড়ির নং : বয়স : 49 লিঙ্গ : পুরুষ		
393	LCX2122398	ফটো উপলব্ধ	394	WB/40/188/438190	ফটো উপলব্ধ	395	WB/40/188/438596	ফটো উপলব্ধ
নাম : প্রতিমা কোলে স্বামীর নাম: বিদ্যুত কুমার কোলে বাড়ির নং : n0137 বয়স : 40 লিঙ্গ : মহিলা			নাম : সোনাই চক স্বামীর নাম: মহাদেব চক বাড়ির নং : n0108 বয়স : 63 লিঙ্গ : মহিলা			নাম : বাসুদেব চক পিতার নাম: বিজয় চক বাড়ির নং : n0109 বয়স : 66 লিঙ্গ : পুরুষ		
396	WB/40/188/438282	ফটো উপলব্ধ	397	LCX2046480	ফটো উপলব্ধ	398	WB/40/188/438037	ফটো উপলব্ধ
নাম : আল্পনা চক স্বামীর নাম: বাসুদেব চক বাড়ির নং : n0109 বয়স : 61 লিঙ্গ : মহিলা			নাম : প্রসেনজিত চক পিতার নাম: বাসুদেব চক বাড়ির নং : n0109 বয়স : 38 লিঙ্গ : পুরুষ			নাম : প্রশান্ত চক পিতার নাম: হারাধন চক বাড়ির নং : n0136 বয়স : 55 লিঙ্গ : পুরুষ		
399	LCX1939057	ফটো উপলব্ধ	400	WB/40/188/438262	ফটো উপলব্ধ	401	WB/40/188/438066	ফটো উপলব্ধ
নাম : মিতালী চক স্বামীর নাম: প্রশান্ত চক বাড়ির নং : n0136 বয়স : 47 লিঙ্গ : মহিলা			নাম : কাঞ্চন দাস স্বামীর নাম: সুদর্শন দাস বাড়ির নং : n0129 বয়স : 61 লিঙ্গ : মহিলা			নাম : নির্মল দাস পিতার নাম: ভূপতি দাস বাড়ির নং : n0129 বয়স : 61 লিঙ্গ : পুরুষ		
402	LCX1177666	ফটো উপলব্ধ	403	WB/40/188/438356	ফটো উপলব্ধ	404	NGB1621739	ফটো উপলব্ধ
নাম : সরস্বতী দাস স্বামীর নাম: নির্মল দাস বাড়ির নং : n0129 বয়স : 49 লিঙ্গ : মহিলা			নাম : সুভাষী দাস পিতার নাম: ভূপতি দাস বাড়ির নং : n0129 বয়স : 56 লিঙ্গ : পুরুষ			নাম : কম্পনা দাস স্বামীর নাম: সুভাস দাস বাড়ির নং : n0129 বয়স : 35 লিঙ্গ : মহিলা		

405 নাম : দীপক কুমার দাস পিতার নাম: সুজিত দাস বাড়ির নং : n0130 বয়স : 44 লিঙ্গ : পুরুষ	LCX1726553 ফটো উপলব্ধ	406 নাম : মৌমিতা দাস স্বামীর নাম: দীপক কুমার দাস বাড়ির নং : n0130 বয়স : 34 লিঙ্গ : মহিলা	NGB1738046 ফটো উপলব্ধ	407 নাম : অভিজিত দাস পিতার নাম: সুজিত দাস বাড়ির নং : n0130 বয়স : 34 লিঙ্গ : পুরুষ	NGB1439892 ফটো উপলব্ধ
408 নাম : সনত দাস পিতার নাম: গোকুল দাস বাড়ির নং : n0130 বয়স : 63 লিঙ্গ : পুরুষ	WB/40/188/438554 ফটো উপলব্ধ	409 নাম : দিলীপ দাস পিতার নাম: গোকুল দাস বাড়ির নং : n0130 বয়স : 59 লিঙ্গ : পুরুষ	WB/40/188/438368 ফটো উপলব্ধ	410 নাম : টুম্পা দাস স্বামীর নাম: দিলীপ দাস বাড়ির নং : n0130 বয়স : 44 লিঙ্গ : মহিলা	LCX1726587 ফটো উপলব্ধ
411 নাম : গুরুপদ দাস পিতার নাম: বিজয় দাস বাড়ির নং : n0131 বয়স : 84 লিঙ্গ : পুরুষ	WB/40/188/438229 ফটো উপলব্ধ	412 নাম : সনত দাস (ছোট) পিতার নাম: সাধন দাস (ছোট) বাড়ির নং : n0115 বয়স : 52 লিঙ্গ : পুরুষ	WB/40/188/438231 ফটো উপলব্ধ	413 নাম : পম্পা দাস স্বামীর নাম: সনত দাস বাড়ির নং : n0115 বয়স : 44 লিঙ্গ : মহিলা	LCX1939032 ফটো উপলব্ধ
414 নাম : অনিল দাস পিতার নাম: হারাধন দাস বাড়ির নং : n0116 বয়স : 74 লিঙ্গ : পুরুষ	WB/40/188/438004 ফটো উপলব্ধ	415 নাম : কাঞ্চন দাস স্বামীর নাম: অনিল দাস বাড়ির নং : n0116 বয়স : 69 লিঙ্গ : মহিলা	LCX1177898 ফটো উপলব্ধ	416 নাম : সরোজ দাস পিতার নাম: অনিল দাস বাড়ির নং : n0116 বয়স : 43 লিঙ্গ : পুরুষ	LCX1726900 ফটো উপলব্ধ
417 নাম : সুনীল দাস পিতার নাম: হারাধন দাস বাড়ির নং : n0117 বয়স : 73 লিঙ্গ : পুরুষ	WB/40/188/438477 ফটো উপলব্ধ	418 নাম : সুমিত্রা দাস অন্যান্য: সুনীল দাস বাড়ির নং : n0117 বয়স : 63 লিঙ্গ : মহিলা	WB/40/188/438460 ফটো উপলব্ধ	419 নাম : মানসী দাস পিতার নাম: সুনীল দাস বাড়ির নং : n0117 বয়স : 44 লিঙ্গ : মহিলা	LCX1939065 ফটো উপলব্ধ
420 নাম : মানস দাস পিতার নাম: সুনীল দাস বাড়ির নং : n0117 বয়স : 41 লিঙ্গ : পুরুষ	NGB1621721 ফটো উপলব্ধ	421 নাম : মনজ দাস পিতার নাম: সমীরন দাস বাড়ির নং : n0118 বয়স : 47 লিঙ্গ : পুরুষ	LCX1938992 ফটো উপলব্ধ	422 নাম : কাঞ্চন দাস পিতার নাম: তারাপদ দাস বাড়ির নং : n0119 বয়স : 56 লিঙ্গ : মহিলা	LCX1938463 ফটো উপলব্ধ
423 নাম : সুকুমার দাস পিতার নাম: তারাপদ দাস বাড়ির নং : n0120 বয়স : 64 লিঙ্গ : পুরুষ	WB/40/188/438425 ফটো উপলব্ধ	424 নাম : শ্যামলী দাস স্বামীর নাম: সুকুমার দাস বাড়ির নং : n0120 বয়স : 56 লিঙ্গ : মহিলা	WB/40/188/438430 ফটো উপলব্ধ	425 নাম : সঞ্জয় দাস পিতার নাম: সুকুমার দাস বাড়ির নং : n0120 বয়স : 43 লিঙ্গ : পুরুষ	NGB1335454 ফটো উপলব্ধ
426 নাম : শুভঙ্কর দাস পিতার নাম: নারায়ন চন্দ্র দাস বাড়ির নং : n0121 বয়স : 46 লিঙ্গ : পুরুষ	LCX1178185 ফটো উপলব্ধ	427 নাম : অর্চনা দাস স্বামীর নাম: বাসুদেব দাস বাড়ির নং : n0123 বয়স : 59 লিঙ্গ : মহিলা	WB/40/188/438257 ফটো উপলব্ধ	428 নাম : শুভোময় দাস পিতার নাম: বাসুদেব দাস বাড়ির নং : n0123 বয়স : 31 লিঙ্গ : পুরুষ	NGB1621689 ফটো উপলব্ধ
429 নাম : ভরত দাস পিতার নাম: কৃষ্ণচন্দ্র দাস বাড়ির নং : n0124 বয়স : 81 লিঙ্গ : পুরুষ	WB/40/188/438475 ফটো উপলব্ধ	430 নাম : বাসন্তী দাস স্বামীর নাম: ভরত দাস বাড়ির নং : n0124 বয়স : 76 লিঙ্গ : মহিলা	WB/40/188/438544 ফটো উপলব্ধ	431 নাম : মিত্র দাস স্বামীর নাম: তাপস দাস বাড়ির নং : n0142 বয়স : 48 লিঙ্গ : মহিলা	LCX1176668 ফটো উপলব্ধ
432 নাম : সৌম্য দাস পিতার নাম: তাপস দাস বাড়ির নং : n0142 বয়স : 29 লিঙ্গ : পুরুষ	NGB1843259 ফটো উপলব্ধ	433 নাম : পুষ্প দাস স্বামীর নাম: কালিপদ দাস বাড়ির নং : n0143 বয়স : 89 লিঙ্গ : মহিলা	WB/40/188/438462 ফটো উপলব্ধ	434 নাম : ভুবন দাস পিতার নাম: কালিপদ দাস বাড়ির নং : n0143 বয়স : 62 লিঙ্গ : পুরুষ	WB/40/188/438481 ফটো উপলব্ধ

বিধানসভা নির্বাচনক্ষেত্রের নং, নাম : 191-বলাগড়
ভাগ নং, নাম : 3-রুকেশপুর বাগানপাড়া

435 নাম : শ্যামলী দাস স্বামীর নাম: শঙ্কর দাস বাড়ির নং : n0124 বয়স : 63 লিঙ্গ : মহিলা ফটো উপলব্ধ	WB/40/188/438256	436 নাম : মৌসুমী দাস স্বামীর নাম: গৌতম দাস বাড়ির নং : n0124 বয়স : 33 লিঙ্গ : মহিলা ফটো উপলব্ধ	NGB1621747	437 নাম : গৌতম দাস পিতার নাম: ভরত দাস বাড়ির নং : n0124 বয়স : 53 লিঙ্গ : পুরুষ ফটো উপলব্ধ	WB/40/188/438245
438 নাম : কনক দাস স্বামীর নাম: জয়দেব দাস বাড়ির নং : n0129 বয়স : 63 লিঙ্গ : মহিলা ফটো উপলব্ধ	WB/40/188/438628	439 নাম : জয়দেব দাস পিতার নাম: ভূপতি দাস বাড়ির নং : n0129 বয়স : 71 লিঙ্গ : পুরুষ ফটো উপলব্ধ	WB/40/188/438240	440 নাম : উষা দাস স্বামীর নাম: ভূপতি দাস বাড়ির নং : n0129 বয়স : 86 লিঙ্গ : মহিলা ফটো উপলব্ধ	WB/40/188/438192
441 নাম : সৌভিক দাস পিতার নাম: শৈলেন্দ্রনাথ দাস বাড়ির নং : n0125 বয়স : 34 লিঙ্গ : পুরুষ ফটো উপলব্ধ	NGB1518406	442 নাম : সোমা রানী দাস স্বামীর নাম: অসিত কুমার দাস বাড়ির নং : n0125 বয়স : 42 লিঙ্গ : মহিলা ফটো উপলব্ধ	LCX1939008	443 নাম : অসিত কুমার দাস পিতার নাম: বিভূতি দাস বাড়ির নং : n0125 বয়স : 53 লিঙ্গ : পুরুষ ফটো উপলব্ধ	WB/40/188/438236
444 নাম : অপর্ণা দাস স্বামীর নাম: শৈলেন দাস বাড়ির নং : n0125 বয়স : 61 লিঙ্গ : মহিলা ফটো উপলব্ধ	NGB2592665	445 নাম : অমিত দাস পিতার নাম: শঙ্কর দাস বাড়ির নং : n0124 বয়স : 43 লিঙ্গ : পুরুষ ফটো উপলব্ধ	LCX1178128	446 নাম : স্বপন দাস পিতার নাম: আকুল দাস বাড়ির নং : n0089 বয়স : 66 লিঙ্গ : পুরুষ ফটো উপলব্ধ	WB/40/188/438616
447 নাম : সুচিত্রা দাস স্বামীর নাম: স্বপন দাস বাড়ির নং : n0089 বয়স : 55 লিঙ্গ : মহিলা ফটো উপলব্ধ	LCX2046514	448 নাম : মিহির দাস পিতার নাম: আকুল দাস বাড়ির নং : n0089 বয়স : 63 লিঙ্গ : পুরুষ ফটো উপলব্ধ	WB/40/188/438453	449 নাম : মিতা দাস স্বামীর নাম: মিহির দাস বাড়ির নং : n0089 বয়স : 59 লিঙ্গ : মহিলা ফটো উপলব্ধ	WB/40/188/438456
450 নাম : মিন্টু দাস পিতার নাম: মিহির দাস বাড়ির নং : n0089 বয়স : 37 লিঙ্গ : পুরুষ ফটো উপলব্ধ	NGB1228543	451 নাম : শিশির দাস পিতার নাম: আকুল দাস বাড়ির নং : n0089 বয়স : 51 লিঙ্গ : পুরুষ ফটো উপলব্ধ	WB/40/188/438202	452 নাম : মিনতি দাস স্বামীর নাম: ভুবন দাস বাড়ির নং : n0143 বয়স : 58 লিঙ্গ : মহিলা ফটো উপলব্ধ	WB/40/188/438514
453 নাম : সুশান্ত দাস পিতার নাম: কালিপদ দাস বাড়ির নং : n0143 বয়স : 53 লিঙ্গ : পুরুষ ফটো উপলব্ধ	WB/40/188/438431	454 নাম : শীতল দাস পিতার নাম: প্রভাস দাস বাড়ির নং : n0145 বয়স : 53 লিঙ্গ : পুরুষ ফটো উপলব্ধ	NGB1335488	455 নাম : কুষ্মা দাস স্বামীর নাম: শীতল দাস বাড়ির নং : n0145 বয়স : 40 লিঙ্গ : মহিলা ফটো উপলব্ধ	NGB1439819
456 নাম : ভাস্কর নায়েক পিতার নাম: মধুসূদন নায়েক বাড়ির নং : n0145 বয়স : 32 লিঙ্গ : পুরুষ ফটো উপলব্ধ	NGB1518380	457 নাম : সুমন দাস পিতার নাম: নির্মল দাস বাড়ির নং : n0193 বয়স : 29 লিঙ্গ : পুরুষ ফটো উপলব্ধ	NGB1843218	458 নাম : ঝর্ণা দাস স্বামীর নাম: সুশান্ত দাস বাড়ির নং : n0143 বয়স : 49 লিঙ্গ : মহিলা ফটো উপলব্ধ	WB/40/188/438461
459 নাম : প্রভাতচন্দ্র দাস পিতার নাম: কালিপদ দাস বাড়ির নং : n0143 বয়স : 48 লিঙ্গ : পুরুষ ফটো উপলব্ধ	LCX1177955	460 নাম : কাঞ্চলী দাস স্বামীর নাম: প্রভাত চন্দ্র দাস বাড়ির নং : n0143 বয়স : 47 লিঙ্গ : মহিলা ফটো উপলব্ধ	NGB1843242	461 নাম : সুফল দাস পিতার নাম: সাধন দাস বাড়ির নং : n0144 বয়স : 67 লিঙ্গ : পুরুষ ফটো উপলব্ধ	WB/40/188/438034
462 নাম : অপর্ণা দাস স্বামীর নাম: মহাদেব দাস বাড়ির নং : n0144 বয়স : 47 লিঙ্গ : মহিলা ফটো উপলব্ধ	LCX1726926	463 নাম : ইন্দ্রিা দাস স্বামীর নাম: বাসুদেব দাস বাড়ির নং : n0144 বয়স : 35 লিঙ্গ : মহিলা ফটো উপলব্ধ	NGB1843267	464 নাম : মহাশেতা দাস স্বামীর নাম: শিশির দাস বাড়ির নং : n0089 বয়স : 47 লিঙ্গ : মহিলা ফটো উপলব্ধ	LCX1938398

বিধানসভা নির্বাচনক্ষেত্রের নং, নাম : 191-বলাগড়
ভাগ নং, নাম : 3-রুকেশপুর বাগানপাড়া

465 নাম : নমিতা দাস স্বামীর নাম: শরত দাস বাড়ির নং : n0090 বয়স : 85 লিঙ্গ : মহিলা	LCX1938505 ফটো উপলব্ধ	466 নাম : প্রভাস চন্দ্র দাস পিতার নাম: শরত দাস বাড়ির নং : n0090 বয়স : 76 লিঙ্গ : পুরুষ	WB/40/188/438283 ফটো উপলব্ধ	467 নাম : মিনতি দাস স্বামীর নাম: সুভাষ দাস বাড়ির নং : n0090 বয়স : 55 লিঙ্গ : মহিলা	WB/40/188/438629 ফটো উপলব্ধ
468 নাম : দুর্গা দাস স্বামীর নাম: শম্ভু দাস বাড়ির নং : n0106 বয়স : 73 লিঙ্গ : মহিলা	WB/40/188/438101 ফটো উপলব্ধ	469 নাম : বিপ্লব দাস পিতার নাম: শম্ভু দাস বাড়ির নং : n0106 বয়স : 50 লিঙ্গ : পুরুষ	WB/40/188/438073 ফটো উপলব্ধ	470 নাম : বিকাশ দাস পিতার নাম: সাধন দাস বাড়ির নং : n0115 বয়স : 59 লিঙ্গ : পুরুষ	WB/40/188/438367 ফটো উপলব্ধ
471 নাম : লক্ষী দাস স্বামীর নাম: বিকাশ দাস বাড়ির নং : n0115 বয়স : 54 লিঙ্গ : মহিলা	WB/40/188/438149 ফটো উপলব্ধ	472 নাম : বাসুদেব দাস পিতার নাম: বিকাশ দাস বাড়ির নং : n0115 বয়স : 34 লিঙ্গ : পুরুষ	NGB1335504 ফটো উপলব্ধ	473 নাম : গীতা দাস স্বামীর নাম: গুরুপদ দাস বাড়ির নং : n0131 বয়স : 73 লিঙ্গ : মহিলা	WB/40/188/438472 ফটো উপলব্ধ
474 নাম : নারায়ন দাস পিতার নাম: গুরুপদ দাস বাড়ির নং : n0131 বয়স : 52 লিঙ্গ : পুরুষ	WB/40/188/438597 ফটো উপলব্ধ	475 নাম : বিকাশ দাস পিতার নাম: গুরুপদ দাস বাড়ির নং : 324 বয়স : 50 লিঙ্গ : পুরুষ	LCX2257319 ফটো উপলব্ধ	476 নাম : কবিতা দাস স্বামীর নাম: নারায়ন চন্দ্র দাস বাড়ির নং : n0131 বয়স : 38 লিঙ্গ : মহিলা	NGB0750315 ফটো উপলব্ধ
477 নাম : বীনা দাস স্বামীর নাম: বিমল দাস বাড়ির নং : n0132 বয়স : 70 লিঙ্গ : মহিলা	WB/40/188/438416 ফটো উপলব্ধ	478 নাম : সমিত দাস পিতার নাম: বিমল দাস বাড়ির নং : n0132 বয়স : 41 লিঙ্গ : পুরুষ	LCX1788892 ফটো উপলব্ধ	479 নাম : সুফল দাস পিতার নাম: ভদ্রেশ্বর দাস বাড়ির নং : n0133 বয়স : 73 লিঙ্গ : পুরুষ	WB/40/188/438235 ফটো উপলব্ধ
480 নাম : বিজলী দাস স্বামীর নাম: কুশ দাস বাড়ির নং : n0133 বয়স : 49 লিঙ্গ : মহিলা	LCX1726504 ফটো উপলব্ধ	481 নাম : দিপালী দাস স্বামীর নাম: সুনীল দাস বাড়ির নং : n0141 বয়স : 61 লিঙ্গ : মহিলা	WB/40/188/438275 ফটো উপলব্ধ	482 নাম : প্লাবন দাস পিতার নাম: সুনীল দাস বাড়ির নং : n0141 বয়স : 39 লিঙ্গ : পুরুষ	LCX2046548 ফটো উপলব্ধ
483 নাম : ষষ্টি দাস স্বামীর নাম: কালিপদ দাস বাড়ির নং : n0133 বয়স : 58 লিঙ্গ : মহিলা	WB/40/188/438072 ফটো উপলব্ধ	484 নাম : শুভেন্দু দাস পিতার নাম: কালিপদ দাস বাড়ির নং : n0133 বয়স : 36 লিঙ্গ : পুরুষ	NGB0750059 ফটো উপলব্ধ	485 নাম : ভোলানাথ দাস পিতার নাম: ভদ্রেশ্বর দাস বাড়ির নং : n0133 বয়স : 57 লিঙ্গ : পুরুষ	NGB0750075 ফটো উপলব্ধ
486 নাম : তনুশ্রী দাস স্বামীর নাম: ভোলানাথ দাস বাড়ির নং : n0133 বয়স : 43 লিঙ্গ : মহিলা	NGB0750083 ফটো উপলব্ধ	487 নাম : নিলুপদ দাস পিতার নাম: ভদ্রেশ্বর দাস বাড়ির নং : n0133 বয়স : 56 লিঙ্গ : পুরুষ	WB/40/188/438091 ফটো উপলব্ধ	488 নাম : সুরজিত দাস পিতার নাম: জয়দেব দাস বাড়ির নং : n0134 বয়স : 37 লিঙ্গ : পুরুষ	LCX2197168 ফটো উপলব্ধ
489 নাম : মেনকা দাস স্বামীর নাম: শিবু দাস বাড়ির নং : n0135 বয়স : 81 লিঙ্গ : মহিলা	WB/40/188/438326 ফটো উপলব্ধ	490 নাম : তরুন দাস পিতার নাম: শিবু দাস বাড়ির নং : n0135 বয়স : 55 লিঙ্গ : পুরুষ	WB/40/188/438313 ফটো উপলব্ধ	491 নাম : বরেন্দ্র দাস পিতার নাম: শিবু দাস বাড়ির নং : n0135 বয়স : 51 লিঙ্গ : পুরুষ	WB/40/188/438454 ফটো উপলব্ধ
492 নাম : শিউলি দাস স্বামীর নাম: বরেন্দ্র দাস বাড়ির নং : n0135 বয়স : 47 লিঙ্গ : মহিলা	LCX1726637 ফটো উপলব্ধ	493 নাম : তারক দাস পিতার নাম: শিবু দাস বাড়ির নং : n0135 বয়স : 49 লিঙ্গ : পুরুষ	WB/40/188/438083 ফটো উপলব্ধ	494 নাম : চায়না দাস স্বামীর নাম: তারক দাস বাড়ির নং : n0135 বয়স : 46 লিঙ্গ : মহিলা	LCX2197176 ফটো উপলব্ধ

বিধানসভা নির্বাচনক্ষেত্রের নং, নাম : 191-বলাগড়
ভাগ নং, নাম : 3-রুকেশপুর বাগানপাড়া

495	NGB2017689	ফটো উপলব্ধ	496	NGB2302362	ফটো উপলব্ধ	497	LCX1726579	ফটো উপলব্ধ
নাম : শুভময় দাস পিতার নাম: সুশান্ত দাস বাড়ির নং : n0143 বয়স : 27 লিঙ্গ : পুরুষ			নাম : শ্যামা পদ দাস পিতার নাম: গুরুপদ দাস বাড়ির নং : n0142 বয়স : 83 লিঙ্গ : পুরুষ			নাম : রত্না দাস স্বামীর নাম: সনৎ দাস বাড়ির নং : n0130 বয়স : 48 লিঙ্গ : মহিলা		
498	NGB2262004	ফটো উপলব্ধ	499	WB/40/188/438017	ফটো উপলব্ধ	500	NGB2271138	ফটো উপলব্ধ
নাম : বাসন্তী দাস স্বামীর নাম: মদন দাস বাড়ির নং : n0145 বয়স : 54 লিঙ্গ : মহিলা			নাম : কালিপদ দাস পিতার নাম: ভদ্রেশ্বর দাস বাড়ির নং : n0133 বয়স : 61 লিঙ্গ : পুরুষ			নাম : পূজা দাস স্বামীর নাম: শুভেন্দু দাস বাড়ির নং : 133 বয়স : 25 লিঙ্গ : মহিলা		
501	NGB2230555	ফটো উপলব্ধ	502	LCX2046555	ফটো উপলব্ধ	503	NGB2350437	ফটো উপলব্ধ
নাম : প্রীতম দাস পিতার নাম: মহাদেব দাস বাড়ির নং : না বয়স : 24 লিঙ্গ : পুরুষ			নাম : তন্ময় দাস পিতার নাম: বাসুদেব দাস বাড়ির নং : n0123 বয়স : 38 লিঙ্গ : পুরুষ			নাম : কর্ণশ্রী দাস পিতার নাম: মদন দাস বাড়ির নং : এন0145 বয়স : 23 লিঙ্গ : মহিলা		
504	NGB2350460	ফটো উপলব্ধ	505	NGB2313088	ফটো উপলব্ধ	506	LCX1178078	ফটো উপলব্ধ
নাম : ঈশিকা রাজবংশী পিতার নাম: গৌতম রাজবংশী বাড়ির নং : এন0052 বয়স : 23 লিঙ্গ : মহিলা			নাম : সরস্বতী দাস স্বামীর নাম: মৃত্যুঞ্জয় দাস বাড়ির নং : n0119 বয়স : 53 লিঙ্গ : মহিলা			নাম : দীপঙ্কর দাস পিতার নাম: নারায়ণ চন্দ্র দাস বাড়ির নং : n0121 বয়স : 48 লিঙ্গ : পুরুষ		
507	NGB2313161	ফটো উপলব্ধ	508	LCX1330463	ফটো উপলব্ধ	509	NGB2230480	ফটো উপলব্ধ
নাম : মৃত্যুঞ্জয় দাস পিতার নাম: তারাপদ দাস বাড়ির নং : n0119 বয়স : 59 লিঙ্গ : পুরুষ			নাম : সুমন দাস পিতার নাম: স্বপন দাস বাড়ির নং : n0089 বয়স : 43 লিঙ্গ : পুরুষ			নাম : বিজয় দাস পিতার নাম: তারক দাস বাড়ির নং : N0135 বয়স : 24 লিঙ্গ : পুরুষ		
510	NGB2334894	ফটো উপলব্ধ	511	NGB2116572	ফটো উপলব্ধ	512	NGB2115814	ফটো উপলব্ধ
নাম : তাপস দাস পিতার নাম: শ্যামা পদ দাস বাড়ির নং : n0142 বয়স : 55 লিঙ্গ : পুরুষ			নাম : শুভম দাস পিতার নাম: শিশির দাস বাড়ির নং : এন0089 বয়স : 25 লিঙ্গ : পুরুষ			নাম : পায়েল দাস পিতার নাম: দিলীপ দাস বাড়ির নং : এন0130 বয়স : 25 লিঙ্গ : মহিলা		
513	WB/40/188/438281	ফটো উপলব্ধ	514	IQN0680835	ফটো উপলব্ধ	515	WB/40/188/438606	ফটো উপলব্ধ
নাম : ডলি দাস স্বামীর নাম: সুফল দাস বাড়ির নং : n0133 বয়স : 66 লিঙ্গ : মহিলা			নাম : মৌসুমী দাস স্বামীর নাম: সঞ্জয় দাস বাড়ির নং : n0213 বয়স : 39 লিঙ্গ : মহিলা			নাম : সুকুমার দাস পিতার নাম: গোকুল চন্দ্র দাস বাড়ির নং : n0130 বয়স : 68 লিঙ্গ : পুরুষ		
516	NGB1413152	ফটো উপলব্ধ	517	NGB1335520	ফটো উপলব্ধ	518	NGB1335470	ফটো উপলব্ধ
নাম : তোতা দাস স্বামীর নাম: মিন্টু দাস বাড়ির নং : n0196 বয়স : 33 লিঙ্গ : মহিলা			নাম : ধীমান দাস পিতার নাম: ভুবন দাস বাড়ির নং : n0143 বয়স : 36 লিঙ্গ : পুরুষ			নাম : সম্পা দাস স্বামীর নাম: ধীমান দাস বাড়ির নং : n0143 বয়স : 36 লিঙ্গ : মহিলা		
519	NGB1932144	ফটো উপলব্ধ	520	NGB1932169	ফটো উপলব্ধ	521	NGB1335496	ফটো উপলব্ধ
নাম : রাজু দাস পিতার নাম: সুফল দাস বাড়ির নং : n0133 বয়স : 40 লিঙ্গ : পুরুষ			নাম : দেবস্মিতা দাস পিতার নাম: সনৎ দাস বাড়ির নং : n0130 বয়স : 28 লিঙ্গ : মহিলা			নাম : বাসুদেব দাস পিতার নাম: সাধন দাস বাড়ির নং : n0144 বয়স : 51 লিঙ্গ : পুরুষ		
522	LCX2243947	ফটো উপলব্ধ	523	NGB2095867	ফটো উপলব্ধ	524	LCX2196657	ফটো উপলব্ধ
নাম : কেকা দাস স্বামীর নাম: সমর দাস বাড়ির নং : n0142 বয়স : 36 লিঙ্গ : মহিলা			নাম : সুইটী দাস পিতার নাম: শিশির দাস বাড়ির নং : n0210 বয়স : 26 লিঙ্গ : মহিলা			নাম : সৌমিতা দাস স্বামীর নাম: সুমন দাস বাড়ির নং : n0222 বয়স : 38 লিঙ্গ : মহিলা		

525	NGB2095909	নাম : শান্তনু দাস পিতার নাম: বক্রেশ্বর দাস বাড়ির নং : n0215 বয়স : 26 লিঙ্গ : পুরুষ	ফটো উপলব্ধ	526	NGB2017515	নাম : সৌরভ দাস পিতার নাম: কুশ দাস বাড়ির নং : n0133 বয়স : 27 লিঙ্গ : পুরুষ	ফটো উপলব্ধ	527	NGB2017622	নাম : অসীমা দাস স্বামীর নাম: বিকাশ দাস বাড়ির নং : n0131 বয়স : 33 লিঙ্গ : মহিলা	ফটো উপলব্ধ
528	NGB2479996	নাম : জয়ীতা দাস পিতার নাম: জয়দেব দাস বাড়ির নং : এন0012 বয়স : 21 লিঙ্গ : মহিলা	ফটো উপলব্ধ	529	NGB2381580	নাম : সৌমিতা দাস স্বামীর নাম: সুরজিত দাস বাড়ির নং : এন0052 বয়স : 30 লিঙ্গ : মহিলা	ফটো উপলব্ধ	530	NGB2498244	নাম : সমান্তি মণ্ডল পিতার নাম: মৃত্যুঞ্জয় দাস বাড়ির নং : এন025 বয়স : 35 লিঙ্গ : মহিলা	ফটো উপলব্ধ
531	WB/40/188/438317	নাম : সুভাষ দাস পিতার নাম: শরত দাস বাড়ির নং : n0090 বয়স : 58 লিঙ্গ : পুরুষ	ফটো উপলব্ধ	532	WB/40/188/438605	নাম : বাসুদেব দাস পিতার নাম: কৃষ্ণচন্দ্র দাস বাড়ির নং : n0123 বয়স : 67 লিঙ্গ : পুরুষ	ফটো উপলব্ধ	533	NGB2261964	নাম : মদন দাস পিতার নাম: প্রভাষ দাস বাড়ির নং : n0145 বয়স : 65 লিঙ্গ : পুরুষ	ফটো উপলব্ধ
534	NGB2334902	নাম : সমর দাস পিতার নাম: শ্যামা পদ দাস বাড়ির নং : n0142 বয়স : 50 লিঙ্গ : পুরুষ	ফটো উপলব্ধ	535	NGB2381531	নাম : মৌমিতা মণ্ডল পিতার নাম: চিত্তরঞ্জন মণ্ডল বাড়ির নং : এন0054 বয়স : 23 লিঙ্গ : মহিলা	ফটো উপলব্ধ	536	NGB2402493	নাম : সুহনা দাস পিতার নাম: অসিত কুমার দাস বাড়ির নং : এন0023 বয়স : 22 লিঙ্গ : মহিলা	ফটো উপলব্ধ
537	NGB2478006	নাম : দীপিকা পাল দাস স্বামীর নাম: শান্তনু দাস বাড়ির নং : এন0096 বয়স : 22 লিঙ্গ : মহিলা	ফটো উপলব্ধ	538	NGB2381564	নাম : বাসন্তী দাস স্বামীর নাম: সঞ্জয় দাস বাড়ির নং : এন0052 বয়স : 27 লিঙ্গ : মহিলা	ফটো উপলব্ধ	539	NGB2381648	নাম : সৌম্য সাঁতরা পিতার নাম: নবকুমার সাঁতরা বাড়ির নং : এন0052 বয়স : 23 লিঙ্গ : পুরুষ	ফটো উপলব্ধ
540	NGB2402394	নাম : শ্রেয়া দাস পিতার নাম: নির্মল দাস বাড়ির নং : এন00129 বয়স : 22 লিঙ্গ : মহিলা	ফটো উপলব্ধ	541	CQD1446319	নাম : সবিতা দাস স্বামীর নাম: গৌড় দাস বাড়ির নং : এন0054 বয়স : 65 লিঙ্গ : মহিলা	ফটো উপলব্ধ	542	WB/07/049/255171	নাম : সুজিত কুমার দাস পিতার নাম: গোকুল চন্দ্র দাস বাড়ির নং : n0130 বয়স : 75 লিঙ্গ : পুরুষ	ফটো উপলব্ধ
543	NGB2095842	নাম : নিলিমা দাস (বিশ্বাস) স্বামীর নাম: বলাই বিশ্বাস বাড়ির নং : n0208 বয়স : 38 লিঙ্গ : মহিলা	ফটো উপলব্ধ	544	WB/40/188/438576	নাম : কার্তিক নায়েক পিতার নাম: শিবচন্দ্র নায়েক বাড়ির নং : n0113 বয়স : 59 লিঙ্গ : পুরুষ	ফটো উপলব্ধ	545	LCX1938547	নাম : লিপিকা নায়েক স্বামীর নাম: কার্তিক নায়েক বাড়ির নং : n0113 বয়স : 45 লিঙ্গ : মহিলা	ফটো উপলব্ধ
546	LCX1289248	নাম : প্রদীপ নায়েক পিতার নাম: শিবচন্দ্র নায়েক বাড়ির নং : n0113 বয়স : 46 লিঙ্গ : পুরুষ	ফটো উপলব্ধ	547	WB/40/188/438254	নাম : শম্ভু নায়েক পিতার নাম: বিষ্ণু নায়েক বাড়ির নং : n0114 বয়স : 85 লিঙ্গ : পুরুষ	ফটো উপলব্ধ	548	WB/40/188/438162	নাম : মুক্ত নায়েক স্বামীর নাম: শম্ভু নায়েক বাড়ির নং : n0114 বয়স : 80 লিঙ্গ : মহিলা	ফটো উপলব্ধ
549	LCX0785352	নাম : অসিত নায়েক পিতার নাম: শম্ভু নায়েক বাড়ির নং : n0114 বয়স : 57 লিঙ্গ : পুরুষ	ফটো উপলব্ধ	550	LCX1726652	নাম : পুতুল নায়েক স্বামীর নাম: অসিত নায়েক বাড়ির নং : n0114 বয়স : 52 লিঙ্গ : মহিলা	ফটো উপলব্ধ	551	NGB1843275	নাম : পূজা নায়েক পিতার নাম: অসিত নায়েক বাড়ির নং : n0114 বয়স : 29 লিঙ্গ : মহিলা	ফটো উপলব্ধ
552	WB/40/188/438376	নাম : গঙ্গারাম নায়েক পিতার নাম: শম্ভু নায়েক বাড়ির নং : n0114 বয়স : 53 লিঙ্গ : পুরুষ	ফটো উপলব্ধ	553	LCX1938976	নাম : ঝুমা নায়েক স্বামীর নাম: গঙ্গারাম নায়েক বাড়ির নং : n0114 বয়স : 44 লিঙ্গ : মহিলা	ফটো উপলব্ধ	554	LCX1938539	নাম : গদাধর নায়েক পিতার নাম: শম্ভু নায়েক বাড়ির নং : n0114 বয়স : 47 লিঙ্গ : পুরুষ	ফটো উপলব্ধ

বিধানসভা নির্বাচনক্ষেত্রের নং, নাম : 191-বলাগড়
ভাগ নং, নাম : 3-রুকেশপুর বাগানপাড়া

555 নাম : পুষ্প নায়েক স্বামীর নাম: নিমাই নায়েক বাড়ির নং : n0112 বয়স : 51 লিঙ্গ : মহিলা	WB/40/188/438223	556 নাম : টুম্পা নায়েক পিতার নাম: গঙ্গারাম নায়েক বাড়ির নং : রুকেশ পুর বাগান পাড়া বয়স : 24 লিঙ্গ : মহিলা	NGB2230456	557 নাম : গীতা নায়েক স্বামীর নাম: পূর্ণচন্দ্র নায়েক বাড়ির নং : n0112 বয়স : 96 লিঙ্গ : মহিলা	WB/40/188/438185
558 নাম : গনেশ নায়েক পিতার নাম: পূর্ণচন্দ্র নায়েক বাড়ির নং : n0112 বয়স : 58 লিঙ্গ : পুরুষ	WB/40/188/438339	559 নাম : বক্রেশ্বর নায়েক পিতার নাম: পূর্ণচন্দ্র নায়েক বাড়ির নং : n0112 বয়স : 51 লিঙ্গ : পুরুষ	WB/40/188/438398	560 নাম : তন্ময় নায়েক পিতার নাম: মধুসূদন নায়েক বাড়ির নং : n0113 বয়স : 37 লিঙ্গ : পুরুষ	LCX2197192
561 নাম : মিতালী নায়েক স্বামীর নাম: গনেশ নায়েক বাড়ির নং : n0112 বয়স : 43 লিঙ্গ : মহিলা	NGB1932193	562 নাম : ক্ষমা নায়েক স্বামীর নাম: গদাধর নায়েক বাড়ির নং : n0114 বয়স : 40 লিঙ্গ : মহিলা	NGB1439900	563 নাম : বিক্রম নায়েক পিতার নাম: কার্তিক নায়েক বাড়ির নং : n0113 বয়স : 27 লিঙ্গ : পুরুষ	NGB2017614
564 নাম : অর্পিতা নায়েক স্বামীর নাম: তন্ময় নায়েক বাড়ির নং : এন0113 বয়স : 28 লিঙ্গ : মহিলা	NGB2117091	565 নাম : অপূর্ব নায়েক পিতার নাম: অসিত নায়েক বাড়ির নং : এন0114 বয়স : 25 লিঙ্গ : পুরুষ	NGB2115798	566 নাম : নিমাই নায়েক পিতার নাম: পূর্ণচন্দ্র নায়েক বাড়ির নং : এন0112 বয়স : 68 লিঙ্গ : পুরুষ	NGB2524387
567 নাম : অর্চনা নায়েক স্বামীর নাম: মধুসূদন নায়েক বাড়ির নং : n0113 বয়স : 65 লিঙ্গ : মহিলা	NGB2334878	568 নাম : নারায়ণ বিশ্বাস পিতার নাম: ভৈরব বিশ্বাস বাড়ির নং : n0099 বয়স : 64 লিঙ্গ : পুরুষ	NGB2579878	569 নাম : রীতা বিশ্বাস স্বামীর নাম: নারায়ণ বিশ্বাস বাড়ির নং : n0099 বয়স : 57 লিঙ্গ : মহিলা	LCX1726710
570 নাম : লক্ষণ বিশ্বাস পিতার নাম: বৃন্দাবন বিশ্বাস বাড়ির নং : n0122 বয়স : 50 লিঙ্গ : পুরুষ	WB/40/188/438065	571 নাম : কাকলী বিশ্বাস স্বামীর নাম: লক্ষণ বিশ্বাস বাড়ির নং : n0122 বয়স : 40 লিঙ্গ : মহিলা	LCX2197143	572 নাম : মণিমালা বিশ্বাস স্বামীর নাম: সুনীল বিশ্বাস বাড়ির নং : n0097 বয়স : 59 লিঙ্গ : মহিলা	WB/40/188/438424
573 নাম : সুরজিত বিশ্বাস পিতার নাম: সুনীল বিশ্বাস বাড়ির নং : n0097 বয়স : 37 লিঙ্গ : পুরুষ	LCX2257350	574 নাম : অমিত কুমার বিশ্বাস পিতার নাম: অজিত কুমার বিশ্বাস বাড়ির নং : n0097 বয়স : 42 লিঙ্গ : পুরুষ	LCX1726694	575 নাম : রুপা বিশ্বাস স্বামীর নাম: অমিত কুমার বিশ্বাস বাড়ির নং : n0097 বয়স : 35 লিঙ্গ : মহিলা	NGB1738053
576 নাম : চাঁপারানী বিশ্বাস স্বামীর নাম: মদন বিশ্বাস বাড়ির নং : n0098 বয়স : 76 লিঙ্গ : মহিলা	LCX0785634	577 নাম : শ্যামল বিশ্বাস পিতার নাম: মদন বিশ্বাস বাড়ির নং : n0098 বয়স : 53 লিঙ্গ : পুরুষ	WB/40/188/438530	578 নাম : সম্পা বিশ্বাস স্বামীর নাম: শ্যামল বিশ্বাস বাড়ির নং : n0098 বয়স : 40 লিঙ্গ : মহিলা	LCX1938554
579 নাম : বলাই বিশ্বাস পিতার নাম: ভৈরব বিশ্বাস বাড়ির নং : n0099 বয়স : 54 লিঙ্গ : পুরুষ	WB/40/188/438507	580 নাম : জগবন্ধু বিশ্বাস পিতার নাম: বৃন্দাবন বিশ্বাস বাড়ির নং : n0122 বয়স : 71 লিঙ্গ : পুরুষ	LCX0785709	581 নাম : দেবাশিষ বিশ্বাস পিতার নাম: জগবন্ধু বিশ্বাস বাড়ির নং : n0122 বয়স : 47 লিঙ্গ : পুরুষ	LCX1177450
582 নাম : মাধব বিশ্বাস পিতার নাম: বৃন্দাবন বিশ্বাস বাড়ির নং : n0122 বয়স : 69 লিঙ্গ : পুরুষ	LCX0785717	583 নাম : অমিতা বিশ্বাস স্বামীর নাম: মাধব বিশ্বাস বাড়ির নং : n0122 বয়স : 59 লিঙ্গ : মহিলা	LCX0785725	584 নাম : অভিজিত বিশ্বাস পিতার নাম: মাধব বিশ্বাস বাড়ির নং : n0122 বয়স : 37 লিঙ্গ : পুরুষ	NGB0751164

বিধানসভা নির্বাচনক্ষেত্রের নং, নাম : 191-বলাগড়
ভাগ নং, নাম : 3-রুকেশপুর বাগানপাড়া

585 নাম : যমুনা বিশ্বাস স্বামীর নাম: সুবল বিশ্বাস বাড়ির নং : n0122 বয়স : 55 লিঙ্গ : মহিলা	WB/40/188/438136	586 নাম : সুরজিৎ বিশ্বাস পিতার নাম: সুবল বিশ্বাস বাড়ির নং : n0122 বয়স : 30 লিঙ্গ : পুরুষ	NGB1737998	587 নাম : কানাই বিশ্বাস পিতার নাম: বৃন্দাবন বিশ্বাস বাড়ির নং : n0122 বয়স : 52 লিঙ্গ : পুরুষ	WB/40/188/438455
588 নাম : অপর্ণা বিশ্বাস স্বামীর নাম: কানাই বিশ্বাস বাড়ির নং : n0122 বয়স : 38 লিঙ্গ : মহিলা	LCX2197218	589 নাম : গোবিন্দ বিশ্বাস পিতার নাম: খগেন বিশ্বাস বাড়ির নং : n0094 বয়স : 81 লিঙ্গ : পুরুষ	WB/40/188/438482	590 নাম : পিন্টু বিশ্বাস পিতার নাম: গোবিন্দ বিশ্বাস বাড়ির নং : n0094 বয়স : 52 লিঙ্গ : পুরুষ	WB/40/188/438539
591 নাম : বর্নালী বিশ্বাস (দাস) স্বামীর নাম: পিন্টু বিশ্বাস বাড়ির নং : n0094 বয়স : 41 লিঙ্গ : মহিলা	LCX2122430	592 নাম : পার্থ বিশ্বাস পিতার নাম: গোবিন্দ বিশ্বাস বাড়ির নং : n0094 বয়স : 50 লিঙ্গ : পুরুষ	WB/40/188/438541	593 নাম : টুম্পা বিশ্বাস স্বামীর নাম: পার্থ বিশ্বাস বাড়ির নং : n0094 বয়স : 37 লিঙ্গ : মহিলা	NGB1621697
594 নাম : কালিপদ বিশ্বাস পিতার নাম: ধীরেন্দ্রনাথ বিশ্বাস বাড়ির নং : n0096 বয়স : 63 লিঙ্গ : পুরুষ	LCX0785543	595 নাম : দেবশীষ বিশ্বাস পিতার নাম: কালিপদ বিশ্বাস বাড়ির নং : n0096 বয়স : 35 লিঙ্গ : পুরুষ	NGB1518422	596 নাম : সুবোধ বিশ্বাস পিতার নাম: মোহন বিশ্বাস বাড়ির নং : n0097 বয়স : 69 লিঙ্গ : পুরুষ	WB/40/188/438310
597 নাম : বিজলী বিশ্বাস স্বামীর নাম: সুবোধ বিশ্বাস বাড়ির নং : n0097 বয়স : 63 লিঙ্গ : মহিলা	WB/40/188/438395	598 নাম : অভিজিত বিশ্বাস পিতার নাম: সুবোধ বিশ্বাস বাড়ির নং : n0097 বয়স : 37 লিঙ্গ : পুরুষ	LCX2197184	599 নাম : দীপক বিশ্বাস পিতার নাম: সুবোধ বিশ্বাস বাড়ির নং : n0097 বয়স : 30 লিঙ্গ : পুরুষ	NGB1738020
600 নাম : শান্তি বিশ্বাস পিতার নাম: দুঃখীরাম বিশ্বাস বাড়ির নং : n0087 বয়স : 67 লিঙ্গ : পুরুষ	WB/40/188/438531	601 নাম : শঙ্করী বিশ্বাস স্বামীর নাম: শান্তি বিশ্বাস বাড়ির নং : n0087 বয়স : 59 লিঙ্গ : মহিলা	WB/40/188/438501	602 নাম : অভিজিত বিশ্বাস পিতার নাম: শান্তি বিশ্বাস বাড়ির নং : n0087 বয়স : 35 লিঙ্গ : পুরুষ	NGB1228550
603 নাম : সনত বিশ্বাস পিতার নাম: দুঃখীরাম বিশ্বাস বাড়ির নং : n0088 বয়স : 64 লিঙ্গ : পুরুষ	NGB2636405	604 নাম : অর্চনা বিশ্বাস স্বামীর নাম: সনত বিশ্বাস বাড়ির নং : n0088 বয়স : 56 লিঙ্গ : মহিলা	NGB2636389	605 নাম : সন্তোষ বিশ্বাস পিতার নাম: দুঃখীরাম বিশ্বাস বাড়ির নং : n0088 বয়স : 60 লিঙ্গ : পুরুষ	WB/40/188/438599
606 নাম : ছায়া বিশ্বাস স্বামীর নাম: সন্তোষ বিশ্বাস বাড়ির নং : n0088 বয়স : 55 লিঙ্গ : মহিলা	NGB2529691	607 নাম : তাপস বিশ্বাস পিতার নাম: দুঃখীরাম বিশ্বাস বাড়ির নং : n0088 বয়স : 44 লিঙ্গ : পুরুষ	LCX1289230	608 নাম : বিশ্বজিৎ বিশ্বাস পিতার নাম: সনৎ বিশ্বাস বাড়ির নং : n0088 বয়স : 40 লিঙ্গ : পুরুষ	LCX1939073
609 নাম : সুরোজিৎ বিশ্বাস পিতার নাম: উত্তম বিশ্বাস বাড়ির নং : 12 বয়স : 26 লিঙ্গ : পুরুষ	NGB2249340	610 নাম : অর্পিতা বিশ্বাস স্বামীর নাম: অভিজিৎ বিশ্বাস বাড়ির নং : n0220 বয়স : 38 লিঙ্গ : মহিলা	RXC0664599	611 নাম : মিঠু বিশ্বাস মালিক স্বামীর নাম: অন্তোষ বিশ্বাস বাড়ির নং : n0088 বয়স : 52 লিঙ্গ : মহিলা	NGB2313179
612 নাম : সুমিত্রা বিশ্বাস স্বামীর নাম: সুরজিৎ বিশ্বাস বাড়ির নং : N004 বয়স : 29 লিঙ্গ : মহিলা	NEY2194199	613 নাম : অয়ন বিশ্বাস মায়ের নাম: মিঠু বিশ্বাস বাড়ির নং : এন0088 বয়স : 25 লিঙ্গ : পুরুষ	NGB2115566	614 নাম : শিখা বিশ্বাস স্বামীর নাম: শৈলেন বিশ্বাস বাড়ির নং : n0084 বয়স : 52 লিঙ্গ : মহিলা	LCX1938562

615	WB/40/188/438540	নাম : অমলেশ বিশ্বাস পিতার নাম: দুর্ধীরাম বিশ্বাস বাড়ির নং : n0087 বয়স : 51 লিঙ্গ : পুরুষ	ফটো উপলব্ধ	616	WB/40/188/438287	নাম : সুবল বিশ্বাস পিতার নাম: বৃন্দাবন বিশ্বাস বাড়ির নং : n0122 বয়স : 60 লিঙ্গ : পুরুষ	ফটো উপলব্ধ	617	NGB1932151	নাম : শুভজিৎ বিশ্বাস পিতার নাম: সুনীল বিশ্বাস বাড়ির নং : n0097 বয়স : 30 লিঙ্গ : পুরুষ	ফটো উপলব্ধ
618	NGB2636371	নাম : রীতা দাস বিশ্বাস স্বামীর নাম: পরিতোষ বিশ্বাস বাড়ির নং : n0088 বয়স : 50 লিঙ্গ : মহিলা	ফটো উপলব্ধ	619	LCX2185247	নাম : বিউটি বিশ্বাস স্বামীর নাম: তাপস বিশ্বাস বাড়ির নং : n0178 বয়স : 37 লিঙ্গ : মহিলা	ফটো উপলব্ধ	620	NGB0751289	নাম : সম্পা বিশ্বাস স্বামীর নাম: অমলেশ বিশ্বাস বাড়ির নং : n0202 বয়স : 40 লিঙ্গ : মহিলা	ফটো উপলব্ধ
621	NGB2127405	নাম : পিঙ্কি বিশ্বাস পিতার নাম: নারায়ন বিশ্বাস বাড়ির নং : এন0099 বয়স : 25 লিঙ্গ : মহিলা	ফটো উপলব্ধ	622	NGB2017556	নাম : অর্পিতা বিশ্বাস পিতার নাম: পরিতোষ বিশ্বাস বাড়ির নং : n0088 বয়স : 27 লিঙ্গ : মহিলা	ফটো উপলব্ধ	623	NGB0751107	নাম : চায়না বিশ্বাস স্বামীর নাম: দেবাশিষ বিশ্বাস বাড়ির নং : n0122 বয়স : 41 লিঙ্গ : মহিলা	ফটো উপলব্ধ
624	NGB2402360	নাম : প্রিয়ান্বিতা বিশ্বাস পিতার নাম: লক্ষণ বিশ্বাস বাড়ির নং : এন0122 বয়স : 22 লিঙ্গ : মহিলা	ফটো উপলব্ধ	625	NGB2230399	নাম : ইন্দ্রজিৎ বিশ্বাস পিতার নাম: লক্ষণ বিশ্বাস বাড়ির নং : N0122 বয়স : 24 লিঙ্গ : পুরুষ	ফটো উপলব্ধ	626	LCX0785618	নাম : পরিতোষ বিশ্বাস পিতার নাম: জিতেন বিশ্বাস বাড়ির নং : 280 বয়স : 53 লিঙ্গ : পুরুষ	ফটো উপলব্ধ
627	WB/40/188/438469	নাম : প্রমিলা বিশ্বাস স্বামীর নাম: রামকমল বিশ্বাস বাড়ির নং : n0139 বয়স : 76 লিঙ্গ : মহিলা	ফটো উপলব্ধ	628	WB/40/188/438228	নাম : সুব্রত বিশ্বাস পিতার নাম: রামকমল বিশ্বাস বাড়ির নং : n0139 বয়স : 50 লিঙ্গ : পুরুষ	ফটো উপলব্ধ	629	WB/40/188/438463	নাম : মেনকা বিশ্বাস স্বামীর নাম: শিবপদ বিশ্বাস বাড়ির নং : n0140 বয়স : 79 লিঙ্গ : মহিলা	ফটো উপলব্ধ
630	LCX1726728	নাম : দেবব্রত বিশ্বাস পিতার নাম: শিবপদ বিশ্বাস বাড়ির নং : n0140 বয়স : 43 লিঙ্গ : পুরুষ	ফটো উপলব্ধ	631	NGB1737980	নাম : মৌসুমী বিশ্বাস (ঘোষ) স্বামীর নাম: দেবব্রত বিশ্বাস বাড়ির নং : n0140 বয়স : 36 লিঙ্গ : মহিলা	ফটো উপলব্ধ	632	WB/40/188/438134	নাম : ছায়া বিশ্বাস স্বামীর নাম: জগবন্দু বিশ্বাস বাড়ির নং : n0122 বয়স : 63 লিঙ্গ : মহিলা	ফটো উপলব্ধ
633	LCX2197093	নাম : দিপালী বিশ্বাস স্বামীর নাম: সুব্রত বিশ্বাস বাড়ির নং : n0122 বয়স : 38 লিঙ্গ : মহিলা	ফটো উপলব্ধ	634	NGB2524403	নাম : মায়ী বিশ্বাস স্বামীর নাম: অজিত কুমার বিশ্বাস বাড়ির নং : n0097 বয়স : 61 লিঙ্গ : মহিলা	ফটো উপলব্ধ	635	AQT1426253	নাম : টুম্পা বিশ্বাস (মাঝি) স্বামীর নাম: সুরজিত বিশ্বাস বাড়ির নং : n0097 বয়স : 33 লিঙ্গ : মহিলা	ফটো উপলব্ধ
636	NGB1335462	নাম : বাথিকা দাস (বিশ্বাস) স্বামীর নাম: প্লাবন দাস বাড়ির নং : n0122 বয়স : 35 লিঙ্গ : মহিলা	ফটো উপলব্ধ	637	NGB2271120	নাম : মানসী বিশ্বাস দাস স্বামীর নাম: তনয় দাস বাড়ির নং : 123 বয়স : 25 লিঙ্গ : মহিলা	ফটো উপলব্ধ	638	LCX1176379	নাম : বন্দনা মণ্ডল স্বামীর নাম: পতিতপাবন মণ্ডল বাড়ির নং : n0104 বয়স : 57 লিঙ্গ : মহিলা	ফটো উপলব্ধ
639	LCX1177062	নাম : চিত্তরঞ্জন মণ্ডল পিতার নাম: জয়দেব মণ্ডল বাড়ির নং : n0103 বয়স : 47 লিঙ্গ : পুরুষ	ফটো উপলব্ধ	640	LCX2046530	নাম : কৃষ্ণা মন্ডল স্বামীর নাম: চিত্তরঞ্জন মন্ডল বাড়ির নং : n0103 বয়স : 40 লিঙ্গ : মহিলা	ফটো উপলব্ধ	641	WB/40/188/438473	নাম : শেফালী মণ্ডল স্বামীর নাম: শৈলেন মণ্ডল বাড়ির নং : n0102 বয়স : 57 লিঙ্গ : মহিলা	ফটো উপলব্ধ
642	LCX2197200	নাম : অভিজিত মন্ডল পিতার নাম: শৈলেন মন্ডল বাড়ির নং : n0102 বয়স : 38 লিঙ্গ : পুরুষ	ফটো উপলব্ধ	643	WB/40/188/438345	নাম : জয়দেব মণ্ডল পিতার নাম: নিতাই মণ্ডল বাড়ির নং : n0103 বয়স : 76 লিঙ্গ : পুরুষ	ফটো উপলব্ধ	644	LCX1726736	নাম : নিখিল মন্ডল পিতার নাম: জয়দেব মন্ডল বাড়ির নং : n0103 বয়স : 42 লিঙ্গ : পুরুষ	ফটো উপলব্ধ

বিধানসভা নির্বাচনক্ষেত্রের নং, নাম : 191-বলাগড়
ভাগ নং, নাম : 3-রুকেশপুর বাগানপাড়া

645 LCX1177799 নাম : বাচ্চু মণ্ডল পিতার নাম: হারাধন মণ্ডল বাড়ির নং : n0085 বয়স : 63 লিঙ্গ : পুরুষ ফটো উপলব্ধ	646 LCX1289545 নাম : কুমা মণ্ডল স্বামীর নাম: বাচ্চু মণ্ডল বাড়ির নং : n0085 বয়স : 50 লিঙ্গ : মহিলা ফটো উপলব্ধ	647 WB/40/188/438270 নাম : শৈলেন মণ্ডল পিতার নাম: নিতাই মণ্ডল বাড়ির নং : n0102 বয়স : 63 লিঙ্গ : পুরুষ ফটো উপলব্ধ
648 NGB2017713 নাম : রাজু মন্ডল পিতার নাম: কার্তিক মন্ডল বাড়ির নং : n0177 বয়স : 36 লিঙ্গ : পুরুষ ফটো উপলব্ধ	649 NGB2007714 নাম : সুমনা সাঁতরা স্বামীর নাম: সমিত সাঁতরা বাড়ির নং : এন0069 বয়স : 28 লিঙ্গ : মহিলা ফটো উপলব্ধ	650 WB/40/188/438173 নাম : নীলপদ মুহুরী পিতার নাম: হাজারী মুহুরী বাড়ির নং : n0091 বয়স : 63 লিঙ্গ : পুরুষ ফটো উপলব্ধ
651 WB/40/188/438561 নাম : মুক্তিরানী মুহুরী স্বামীর নাম: নীলপদ মুহুরী বাড়ির নং : n0091 বয়স : 56 লিঙ্গ : মহিলা ফটো উপলব্ধ	652 WB/40/188/438560 নাম : মীরারানী মুহুরী স্বামীর নাম: কৃষ্ণপদ মুহুরী বাড়ির নং : n0092 বয়স : 59 লিঙ্গ : মহিলা ফটো উপলব্ধ	653 WB/40/188/438390 নাম : বেচারাম মুহুরী পিতার নাম: হাজারী মুহুরী বাড়ির নং : n0093 বয়স : 78 লিঙ্গ : পুরুষ ফটো উপলব্ধ
654 WB/40/188/438486 নাম : বঙ্কেশ মুহুরী পিতার নাম: বেচারাম মুহুরী বাড়ির নং : n0093 বয়স : 52 লিঙ্গ : পুরুষ ফটো উপলব্ধ	655 LCX1177377 নাম : সুকেশ মুহুরী পিতার নাম: বেচারাম মুহুরী বাড়ির নং : n0093 বয়স : 49 লিঙ্গ : পুরুষ ফটো উপলব্ধ	656 LCX2046597 নাম : পূর্ণিমা মুহুরী স্বামীর নাম: সুকেশ মুহুরী বাড়ির নং : n0093 বয়স : 39 লিঙ্গ : মহিলা ফটো উপলব্ধ
657 LCX2046449 নাম : প্রীতিলতা মুহুরী স্বামীর নাম: বঙ্কেশ মুহুরী বাড়ির নং : n0093 বয়স : 43 লিঙ্গ : মহিলা ফটো উপলব্ধ	658 NGB2271310 নাম : পল্লব মুহুরী পিতার নাম: বঙ্কেশ মুহুরী বাড়ির নং : N0093 বয়স : 24 লিঙ্গ : পুরুষ ফটো উপলব্ধ	659 LCX2266153 নাম : শতাব্দী মাঝি দাস স্বামীর নাম: অমিত দাস বাড়ির নং : n0223 বয়স : 37 লিঙ্গ : মহিলা ফটো উপলব্ধ
660 WB/40/188/438494 নাম : শিবপদ মালিক পিতার নাম: হরিপদ মালিক বাড়ির নং : n0105 বয়স : 79 লিঙ্গ : পুরুষ ফটো উপলব্ধ	661 WB/40/188/438382 নাম : কমলা মালিক স্বামীর নাম: শিবপদ মালিক বাড়ির নং : n0105 বয়স : 68 লিঙ্গ : মহিলা ফটো উপলব্ধ	662 LCX1178094 নাম : সৌমেন মালিক পিতার নাম: শিবপদ মালিক বাড়ির নং : n0105 বয়স : 44 লিঙ্গ : পুরুষ ফটো উপলব্ধ
663 HGZ1424464 নাম : স্বর্ণলতা মালিক স্বামীর নাম: বৈদ্যনাথ মালিক বাড়ির নং : n0105 বয়স : 63 লিঙ্গ : মহিলা ফটো উপলব্ধ	664 NGB1228527 নাম : শান্তনু মালিক পিতার নাম: বৈদ্যনাথ মালিক বাড়ির নং : n0105 বয়স : 37 লিঙ্গ : পুরুষ ফটো উপলব্ধ	665 WB/40/188/438381 নাম : পরেশনাথ মালিক পিতার নাম: হরিপদ মালিক বাড়ির নং : n0105 বয়স : 68 লিঙ্গ : পুরুষ ফটো উপলব্ধ
666 WB/40/188/438378 নাম : নিমাই মালিক পিতার নাম: হরিপদ মালিক বাড়ির নং : n0105 বয়স : 60 লিঙ্গ : পুরুষ ফটো উপলব্ধ	667 NGB1518448 নাম : সরস্বতী মালিক স্বামীর নাম: নিমাই মালিক বাড়ির নং : n0105 বয়স : 46 লিঙ্গ : মহিলা ফটো উপলব্ধ	668 LCX1177658 নাম : মিতা মালিক স্বামীর নাম: পরেশ মালিক বাড়ির নং : n0105 বয়স : 53 লিঙ্গ : মহিলা ফটো উপলব্ধ
669 LCX1792878 নাম : কুমা মালিক স্বামীর নাম: সৌমেন মালিক বাড়ির নং : n0147 বয়স : 42 লিঙ্গ : মহিলা ফটো উপলব্ধ	670 HGZ2235612 নাম : অতনু মালিক পিতার নাম: বৈদ্যনাথ মালিক বাড়ির নং : n0105 বয়স : 42 লিঙ্গ : পুরুষ ফটো উপলব্ধ	671 NGB2399665 নাম : প্রনবেশ মালিক পিতার নাম: পরেশ নাথ মালিক বাড়ির নং : এন0105 বয়স : 23 লিঙ্গ : পুরুষ ফটো উপলব্ধ
672 NGB2508992 নাম : সুমনা মালিক পিতার নাম: নিমাই মালিক বাড়ির নং : এন00123 বয়স : 21 লিঙ্গ : মহিলা ফটো উপলব্ধ	673 NGB2017523 নাম : গনেশ রাউৎ পিতার নাম: বনমালী রাউৎ বাড়ির নং : n0170 বয়স : 27 লিঙ্গ : পুরুষ ফটো উপলব্ধ	674 NGB2017531 নাম : সৌমেন রাউৎ পিতার নাম: রায়পদ রাউৎ বাড়ির নং : n0171 বয়স : 27 লিঙ্গ : পুরুষ ফটো উপলব্ধ

বিধানসভা নির্বাচনক্ষেত্রের নং, নাম : 191-বলাগড়
ভাগ নং, নাম : 3-রুকেশপুর বাগানপাড়া

675	NGB2017549	নাম : দীপঙ্কর রাউৎ পিতার নাম: লক্ষীনারায়ন রাউৎ বাড়ির নং : n0169 বয়স : 29 লিঙ্গ : পুরুষ	ফটো উপলব্ধ	676	WB/40/188/438328	নাম : উত্তম রাজবংশী পিতার নাম: শরত রাজবংশী বাড়ির নং : n0086 বয়স : 64 লিঙ্গ : পুরুষ	ফটো উপলব্ধ	677	LCX0786178	নাম : জবা রাজবংশী স্বামীর নাম: উত্তম রাজবংশী বাড়ির নং : n0086 বয়স : 55 লিঙ্গ : মহিলা	ফটো উপলব্ধ
678	WB/40/188/438429	নাম : পতিত পাবন রাজবংশী পিতার নাম: শরত রাজবংশী বাড়ির নং : n0086 বয়স : 71 লিঙ্গ : পুরুষ	ফটো উপলব্ধ	679	LCX1177401	নাম : লিপিকা রাজবংশী স্বামীর নাম: গৌতম রাজবংশী বাড়ির নং : n0086 বয়স : 49 লিঙ্গ : মহিলা	ফটো উপলব্ধ	680	NGB2230464	নাম : অভিক রাজবংশী পিতার নাম: উত্তম রাজবংশী বাড়ির নং : N0086 বয়স : 24 লিঙ্গ : পুরুষ	ফটো উপলব্ধ
681	WB/40/188/438394	নাম : শিখা রাজবংশী স্বামীর নাম: পতিত পাবন রাজবংশী বাড়ির নং : n0086 বয়স : 63 লিঙ্গ : মহিলা	ফটো উপলব্ধ	682	NGB1843226	নাম : সৌভিক রাজবংশী পিতার নাম: গৌতম রাজবংশী বাড়ির নং : n0086 বয়স : 29 লিঙ্গ : পুরুষ	ফটো উপলব্ধ	683	NGB1738012	নাম : পল্লবী রাজবংশী স্বামীর নাম: মানিক চাঁদ হালদার বাড়ির নং : n0086 বয়স : 30 লিঙ্গ : মহিলা	ফটো উপলব্ধ
684	NGB1738004	নাম : কৌশিক রাজবংশী পিতার নাম: পতিত পাবন রাজবংশী বাড়ির নং : n0086 বয়স : 30 লিঙ্গ : পুরুষ	ফটো উপলব্ধ	685	WB/40/188/438321	নাম : গৌতম রাজবংশী পিতার নাম: শরৎ চন্দ্র রাজবংশী বাড়ির নং : n0086 বয়স : 65 লিঙ্গ : পুরুষ	ফটো উপলব্ধ	686	WB/40/188/438309	নাম : উজ্জ্বল সরকার পিতার নাম: যুগল সরকার বাড়ির নং : n0095 বয়স : 67 লিঙ্গ : পুরুষ	ফটো উপলব্ধ
687	WB/40/188/438319	নাম : ঝর্ণা সরকার স্বামীর নাম: উজ্জ্বল সরকার বাড়ির নং : n0095 বয়স : 64 লিঙ্গ : মহিলা	ফটো উপলব্ধ	688	LCX1177757	নাম : সুখেন সরকার পিতার নাম: উজ্জ্বল সরকার বাড়ির নং : n0095 বয়স : 46 লিঙ্গ : পুরুষ	ফটো উপলব্ধ	689	LCX2046506	নাম : অনিন্দিতা সরকার স্বামীর নাম: সুখেন সরকার বাড়ির নং : n0095 বয়স : 39 লিঙ্গ : মহিলা	ফটো উপলব্ধ
690	WB/40/188/438418	নাম : গীতা সরকার স্বামীর নাম: নিরঞ্জন সরকার বাড়ির নং : n0127 বয়স : 74 লিঙ্গ : মহিলা	ফটো উপলব্ধ	691	WB/40/188/438452	নাম : বিদ্যুত সরকার পিতার নাম: নিরঞ্জন সরকার বাড়ির নং : n0127 বয়স : 49 লিঙ্গ : পুরুষ	ফটো উপলব্ধ	692	NGB1228535	নাম : সোম্যা সরকার স্বামীর নাম: বিদ্যুত সরকার বাড়ির নং : n0127 বয়স : 36 লিঙ্গ : মহিলা	ফটো উপলব্ধ
693	WB/40/188/438380	নাম : মধুসূদন সরকার পিতার নাম: হারাধন সরকার বাড়ির নং : n0128 বয়স : 72 লিঙ্গ : পুরুষ	ফটো উপলব্ধ	694	WB/40/188/438419	নাম : অনিমা সরকার স্বামীর নাম: মধুসূদন সরকার বাড়ির নং : n0128 বয়স : 63 লিঙ্গ : মহিলা	ফটো উপলব্ধ	695	WB/40/188/438613	নাম : নিরুপমা চক স্বামীর নাম: প্রণব চক বাড়ির নং : n0128 বয়স : 53 লিঙ্গ : মহিলা	ফটো উপলব্ধ
696	LCX2197101	নাম : কার্তিক সরকার পিতার নাম: মধুসূদন সরকার বাড়ির নং : n0128 বয়স : 37 লিঙ্গ : পুরুষ	ফটো উপলব্ধ	697	NGB1932177	নাম : রিস্পা সরকার পিতার নাম: হরিনারায়ন সরকার বাড়ির নং : n0126 বয়স : 28 লিঙ্গ : মহিলা	ফটো উপলব্ধ	698	NGB2334860	নাম : চম্পা সরকার স্বামীর নাম: হরিনারায়ন সরকার বাড়ির নং : n0126 বয়স : 59 লিঙ্গ : মহিলা	ফটো উপলব্ধ
699	NGB2334852	নাম : হরিনারায়ন সরকার পিতার নাম: হারাধন সরকার বাড়ির নং : n0126 বয়স : 67 লিঙ্গ : পুরুষ	ফটো উপলব্ধ	700	WOD2046522	নাম : পম্পা সরকার স্বামীর নাম: কার্তিক সরকার বাড়ির নং : এন0000 বয়স : 31 লিঙ্গ : মহিলা	ফটো উপলব্ধ	701	NGB2521458	নাম : সজল মন্ডল পিতার নাম: বাচ্চু মন্ডল বাড়ির নং : বাগাবপারমোজা বয়স : 33 লিঙ্গ : পুরুষ	ফটো উপলব্ধ
702	DRW2481968	নাম : বৈশাখী সাঁতরা স্বামীর নাম: তাপস সাঁতরা বাড়ির নং : n0110 বয়স : 35 লিঙ্গ : মহিলা	ফটো উপলব্ধ	703	WB/40/188/438126	নাম : কনক সাঁতরা স্বামীর নাম: কানাই সাঁতরা বাড়ির নং : n0100 বয়স : 73 লিঙ্গ : মহিলা	ফটো উপলব্ধ	704	LCX1288455	নাম : কল্যান সাঁতরা পিতার নাম: কানাই সাঁতরা বাড়ির নং : n0100 বয়স : 45 লিঙ্গ : পুরুষ	ফটো উপলব্ধ

বিধানসভা নির্বাচনক্ষেত্রের নং, নাম : 191-বলাগড়
ভাগ নং, নাম : 3-রুকেশপুর বাগানপাড়া

705 নাম : অনিতা সাঁতরা স্বামীর নাম: কল্যান সাঁতরা বাড়ির নং : n0100 বয়স : 39 লিঙ্গ : মহিলা	LCX2197150 ফটো উপলব্ধ	706 নাম : সুভাষ সাঁতরা পিতার নাম: সুকুমার সাঁতরা বাড়ির নং : n0107 বয়স : 34 লিঙ্গ : পুরুষ	NGB1518398 ফটো উপলব্ধ	707 নাম : সুমিত্রা সাঁতরা স্বামীর নাম: কৃষ্ণপদ সাঁতরা বাড়ির নং : n0110 বয়স : 86 লিঙ্গ : মহিলা	WB/40/188/438412 ফটো উপলব্ধ
708 নাম : তাপস সাঁতরা পিতার নাম: কৃষ্ণচন্দ্র সাঁতরা বাড়ির নং : n0110 বয়স : 53 লিঙ্গ : পুরুষ	WB/40/188/438375 ফটো উপলব্ধ	709 নাম : প্রভাবতী সাঁতরা স্বামীর নাম: তপন সাঁতরা বাড়ির নং : n0110 বয়স : 52 লিঙ্গ : মহিলা	LCX1938596 ফটো উপলব্ধ	710 নাম : কমল সাঁতরা পিতার নাম: কানাই সাঁতরা বাড়ির নং : n0100 বয়স : 43 লিঙ্গ : পুরুষ	LCX1726934 ফটো উপলব্ধ
711 নাম : অতসী সাঁতরা স্বামীর নাম: কমল সাঁতরা বাড়ির নং : n0100 বয়স : 36 লিঙ্গ : মহিলা	NGB1621705 ফটো উপলব্ধ	712 নাম : নিমাই সাঁতরা পিতার নাম: মানিক সাঁতরা বাড়ির নং : n0101 বয়স : 65 লিঙ্গ : পুরুষ	WB/40/188/438532 ফটো উপলব্ধ	713 নাম : সরস্বতী সাঁতরা স্বামীর নাম: নিমাই সাঁতরা বাড়ির নং : n0101 বয়স : 55 লিঙ্গ : মহিলা	WB/40/188/438075 ফটো উপলব্ধ
714 নাম : সুব্রত সাঁতরা পিতার নাম: নিমাই সাঁতরা বাড়ির নং : n0101 বয়স : 34 লিঙ্গ : পুরুষ	NGB1518414 ফটো উপলব্ধ	715 নাম : রঞ্জিত সাঁতরা পিতার নাম: মানিক সাঁতরা বাড়ির নং : n0101 বয়স : 60 লিঙ্গ : পুরুষ	WB/40/188/438372 ফটো উপলব্ধ	716 নাম : সুমিতা সাঁতরা স্বামীর নাম: রঞ্জিত সাঁতরা বাড়ির নং : 294 বয়স : 42 লিঙ্গ : মহিলা	LCX2257343 ফটো উপলব্ধ
717 নাম : শোভা সাঁতরা স্বামীর নাম: সুকুমার সাঁতরা বাড়ির নং : n0107 বয়স : 56 লিঙ্গ : মহিলা	WB/40/188/438607 ফটো উপলব্ধ	Q 718 নাম : পিয়াংগু কোলে পিতার নাম: বিদ্যুৎ কোলে বাড়ির নং : এন0137 বয়স : 20 লিঙ্গ : পুরুষ	NGB2591618 ফটো উপলব্ধ	719 নাম : সুপ্রিয়া দাস চক স্বামীর নাম: প্রসেনজিৎ চক বাড়ির নং : এন0100 বয়স : 25 লিঙ্গ : মহিলা	NGB2141786 ফটো উপলব্ধ
720 নাম : অনন্যা বিশ্বাস পিতার নাম: পিন্টু বিশ্বাস বাড়ির নং : এন0094 বয়স : 19 লিঙ্গ : মহিলা	NGB2614212 ফটো উপলব্ধ	721 নাম : প্রিয়ান্কা দাস পিতার নাম: প্রভাতচন্দ্র দাস বাড়ির নং : এন0143 বয়স : 19 লিঙ্গ : মহিলা	NGB2614345 ফটো উপলব্ধ	722 নাম : সুপ্রিয়া দাস স্বামীর নাম: বিজয় দাস বাড়ির নং : এন0135 বয়স : 20 লিঙ্গ : মহিলা	NGB2620656 ফটো উপলব্ধ
723 নাম : তুহিন বিশ্বাস পিতার নাম: কানাই বিশ্বাস বাড়ির নং : এন0122 বয়স : 19 লিঙ্গ : পুরুষ	NGB2629475 ফটো উপলব্ধ	724 নাম : পীযুষ দাস মায়ের নাম: অপর্ণা দাস বাড়ির নং : এন0144 বয়স : 19 লিঙ্গ : পুরুষ	NGB2629533 ফটো উপলব্ধ	725 নাম : সৌম্য দাস পিতার নাম: সনৎ দাস বাড়ির নং : এন0115 বয়স : 19 লিঙ্গ : পুরুষ	NGB2629616 ফটো উপলব্ধ
726 নাম : প্রিয়া মন্ডল স্বামীর নাম: অভিজিৎ মন্ডল বাড়ির নং : এন0102 বয়স : 24 লিঙ্গ : মহিলা	NGB2621811 ফটো উপলব্ধ	727 নাম : সমর সাঁতরা পিতার নাম: রঞ্জিত সাঁতরা বাড়ির নং : এন0157 বয়স : 19 লিঙ্গ : পুরুষ	NGB2650208 ফটো উপলব্ধ		

বিধানসভা নির্বাচনক্ষেত্রের নং, নাম : 191-বলাগড়
ভাগ নং, নাম : 4-রুকেশপুর রাউত পাড়া

728	NGB1895564	নাম : রিমা দাস পিতার নাম: দিব্যেন্দু দাস বাড়ির নং : এন0025 বয়স : 28 লিঙ্গ : মহিলা	ফটো উপলব্ধ	729	WB/40/188/438140	নাম : কাননবালা ঘোষ স্বামীর নাম: পশুপতি ঘোষ বাড়ির নং : n0167 বয়স : 76 লিঙ্গ : মহিলা	ফটো উপলব্ধ	730	WB/40/188/438169	নাম : মিন্টু ঘোষ পিতার নাম: পশুপতি ঘোষ বাড়ির নং : n0167 বয়স : 54 লিঙ্গ : পুরুষ	ফটো উপলব্ধ
731	WB/27/190/306386	নাম : বাসন্তী ঘোষ পিতার নাম: মিন্টু ঘোষ বাড়ির নং : n0167 বয়স : 47 লিঙ্গ : মহিলা	ফটো উপলব্ধ	732	WB/40/188/438311	নাম : পুষ্প ঘোষ স্বামীর নাম: প্রবীর ঘোষ বাড়ির নং : n0167 বয়স : 55 লিঙ্গ : মহিলা	ফটো উপলব্ধ	733	NGB1518471	নাম : পিনাকি ঘোষ মায়ের নাম: পুষ্প ঘোষ বাড়ির নং : n0167 বয়স : 35 লিঙ্গ : পুরুষ	ফটো উপলব্ধ
734	NGB2128700	নাম : অভি ঘোষ পিতার নাম: মিন্টু ঘোষ বাড়ির নং : এন0167 বয়স : 25 লিঙ্গ : পুরুষ	ফটো উপলব্ধ	735	ZSG2167112	নাম : সুকন্যা চক্রবর্তী পিতার নাম: সুভাষ চক্রবর্তী বাড়ির নং : এন0096 বয়স : 27 লিঙ্গ : মহিলা	ফটো উপলব্ধ	736	NGB2271294	নাম : ধ্রুব দাস পিতার নাম: সজল দাস বাড়ির নং : 046 বয়স : 24 লিঙ্গ : পুরুষ	ফটো উপলব্ধ
737	NGB2127397	নাম : শিবানী দাস স্বামীর নাম: দীপান দাস বাড়ির নং : এন0148 বয়স : 29 লিঙ্গ : মহিলা	ফটো উপলব্ধ	738	NGB2095800	নাম : শোভন দাস পিতার নাম: মোহন দাস বাড়ির নং : n0204 বয়স : 40 লিঙ্গ : পুরুষ	ফটো উপলব্ধ	739	NGB2116564	নাম : রাজেশ দাস পিতার নাম: দেবকুমার দাস বাড়ির নং : এন0165 বয়স : 25 লিঙ্গ : পুরুষ	ফটো উপলব্ধ
740	NGB1335553	নাম : অঞ্জনা দাস স্বামীর নাম: তপন দাস বাড়ির নং : n0163 বয়স : 39 লিঙ্গ : মহিলা	ফটো উপলব্ধ	741	LCX2257426	নাম : শুভেন্দু দাস পিতার নাম: মধুসূদন দাস বাড়ির নং : 358 বয়স : 35 লিঙ্গ : পুরুষ	ফটো উপলব্ধ	742	WB/40/188/438294	নাম : মধুসূদন দাস পিতার নাম: নিতাই দাস বাড়ির নং : n0166 বয়স : 66 লিঙ্গ : পুরুষ	ফটো উপলব্ধ
743	WB/40/188/438434	নাম : আল্পনা দাস স্বামীর নাম: মধুসূদন দাস বাড়ির নং : n0166 বয়স : 61 লিঙ্গ : মহিলা	ফটো উপলব্ধ	744	LCX2122299	নাম : রিঙ্কু দাস স্বামীর নাম: পতিতপাবন দাস বাড়ির নং : n0166 বয়স : 57 লিঙ্গ : মহিলা	ফটো উপলব্ধ	745	WB/40/188/438355	নাম : সজল দাস পিতার নাম: নিতাই দাস বাড়ির নং : n0166 বয়স : 63 লিঙ্গ : পুরুষ	ফটো উপলব্ধ
746	LCX1726819	নাম : সুনীতি জয়া ঘোষ (দাস) স্বামীর নাম: সজল দাস বাড়ির নং : n0166 বয়স : 48 লিঙ্গ : মহিলা	ফটো উপলব্ধ	747	LCX2257434	নাম : দিব্যেন্দু দাস পিতার নাম: মধুসূদন দাস বাড়ির নং : 358 বয়স : 35 লিঙ্গ : পুরুষ	ফটো উপলব্ধ	748	NGB1335587	নাম : সৌরভ দাস পিতার নাম: পতিত পাবন দাস বাড়ির নং : n0166 বয়স : 35 লিঙ্গ : পুরুষ	ফটো উপলব্ধ
749	WB/40/188/438570	নাম : মোহন দাস পিতার নাম: শিবু দাস বাড়ির নং : n0148 বয়স : 65 লিঙ্গ : পুরুষ	ফটো উপলব্ধ	750	WB/40/188/438435	নাম : অর্চনা দাস স্বামীর নাম: মোহন দাস বাড়ির নং : n0148 বয়স : 59 লিঙ্গ : মহিলা	ফটো উপলব্ধ	751	NGB1621796	নাম : দীপান দাস পিতার নাম: মোহন দাস বাড়ির নং : n0148 বয়স : 34 লিঙ্গ : পুরুষ	ফটো উপলব্ধ
752	WB/40/188/438233	নাম : শ্যামল দাস পিতার নাম: শিবু দাস বাড়ির নং : n0148 বয়স : 61 লিঙ্গ : পুরুষ	ফটো উপলব্ধ	753	WB/40/188/438232	নাম : মীরা দাস স্বামীর নাম: শ্যামল দাস বাড়ির নং : n0148 বয়স : 56 লিঙ্গ : মহিলা	ফটো উপলব্ধ	754	WB/40/188/438299	নাম : রীতা দাস স্বামীর নাম: অশোক দাস বাড়ির নং : n0165 বয়স : 58 লিঙ্গ : মহিলা	ফটো উপলব্ধ
755	LCX1177823	নাম : বনুটু দাস পিতার নাম: হারাধন দাস বাড়ির নং : n0162 বয়স : 41 লিঙ্গ : পুরুষ	ফটো উপলব্ধ	756	NGB0752139	নাম : দিপালী দাস স্বামীর নাম: স্বপন দাস বাড়ির নং : n0163 বয়স : 43 লিঙ্গ : মহিলা	ফটো উপলব্ধ	757	LCX1938620	নাম : তপন দাস পিতার নাম: শিবু দাস বাড়ির নং : n0163 বয়স : 48 লিঙ্গ : পুরুষ	ফটো উপলব্ধ

বিধানসভা নির্বাচনক্ষেত্রের নং, নাম : 191-বলাগড়
ভাগ নং, নাম : 4-রুকেশপুর রাউত পাড়া

758	NGB0752147	নাম : প্রনয় দাস পিতার নাম: শিবু দাস বাড়ির নং : n0163 বয়স : 42 লিঙ্গ : পুরুষ	ফটো উপলব্ধ	759	WB/40/188/438509	নাম : দেবকুমার দাস পিতার নাম: সাধন দাস বাড়ির নং : n0165 বয়স : 57 লিঙ্গ : পুরুষ	ফটো উপলব্ধ	760	LCX1938604	নাম : শ্যামলী দাস স্বামীর নাম: দেবকুমার দাস বাড়ির নং : n0165 বয়স : 48 লিঙ্গ : মহিলা	ফটো উপলব্ধ
761	NGB1843291	নাম : পাপাই দাস পিতার নাম: দেবকুমার দাস বাড়ির নং : n0165 বয়স : 29 লিঙ্গ : পুরুষ	ফটো উপলব্ধ	762	LCX2046621	নাম : সোনা দাস মায়ের নাম: রীতা দাস বাড়ির নং : n0165 বয়স : 38 লিঙ্গ : পুরুষ	ফটো উপলব্ধ	763	NGB1843283	নাম : সন্দীপা দাস স্বামীর নাম: সোনা দাস বাড়ির নং : n0165 বয়স : 30 লিঙ্গ : মহিলা	ফটো উপলব্ধ
764	WB/40/188/438241	নাম : বাসুদেব দাস পিতার নাম: নিতাই দাস বাড়ির নং : n0166 বয়স : 70 লিঙ্গ : পুরুষ	ফটো উপলব্ধ	765	WB/40/188/438178	নাম : করুনা দাস স্বামীর নাম: বাসুদেব দাস বাড়ির নং : n0166 বয়স : 65 লিঙ্গ : মহিলা	ফটো উপলব্ধ	766	LCX1726793	নাম : সুব্রত দাস পিতার নাম: বাসুদেব দাস বাড়ির নং : n0166 বয়স : 44 লিঙ্গ : পুরুষ	ফটো উপলব্ধ
767	IMW2393809	নাম : মৌসুমী রাউত স্বামীর নাম: সুরজিৎ রাউত বাড়ির নং : এন0069 বয়স : 25 লিঙ্গ : মহিলা	ফটো উপলব্ধ	768	LCX0786780	নাম : কার্তিক মণ্ডল পিতার নাম: যোগেন মণ্ডল বাড়ির নং : n0177 বয়স : 66 লিঙ্গ : পুরুষ	ফটো উপলব্ধ	769	LCX0786798	নাম : পূর্ণিমা মণ্ডল স্বামীর নাম: কার্তিক মণ্ডল বাড়ির নং : n0177 বয়স : 56 লিঙ্গ : মহিলা	ফটো উপলব্ধ
770	NGB1335561	নাম : গৌতম মন্ডল পিতার নাম: কার্তিক মন্ডল বাড়ির নং : n0177 বয়স : 42 লিঙ্গ : পুরুষ	ফটো উপলব্ধ	771	NGB1501170	নাম : শ্যামলী মালিক মন্ডল স্বামীর নাম: গৌতম মন্ডল বাড়ির নং : এন0052 বয়স : 35 লিঙ্গ : মহিলা	ফটো উপলব্ধ	772	NGB2381614	নাম : রিমা দাস সাঁতরা স্বামীর নাম: সুদীপ সাঁতরা বাড়ির নং : n0052 বয়স : 26 লিঙ্গ : মহিলা	ফটো উপলব্ধ
773	NGB2095875	নাম : সুরজিৎ রাউৎ পিতার নাম: অমর রাউৎ বাড়ির নং : n0211 বয়স : 26 লিঙ্গ : পুরুষ	ফটো উপলব্ধ	774	NGB2095834	নাম : পাপিয়া রাউৎ স্বামীর নাম: সুশান্ত রাউৎ বাড়ির নং : n0207 বয়স : 28 লিঙ্গ : মহিলা	ফটো উপলব্ধ	775	NGB1843317	নাম : সোনালী রাউত স্বামীর নাম: প্রসেনজিৎ রাউত বাড়ির নং : n0171 বয়স : 29 লিঙ্গ : মহিলা	ফটো উপলব্ধ
776	NGB2017705	নাম : অর্পিতা রাউৎ স্বামীর নাম: দিলীপ রাউৎ বাড়ির নং : n0175 বয়স : 34 লিঙ্গ : মহিলা	ফটো উপলব্ধ	777	NGB1932243	নাম : দীপ রাউৎ পিতার নাম: সুজিত রাউৎ বাড়ির নং : n0175 বয়স : 30 লিঙ্গ : পুরুষ	ফটো উপলব্ধ	778	NGB2017598	নাম : রনজিৎ রাউৎ পিতার নাম: গৌতম রাউৎ বাড়ির নং : n0170 বয়স : 27 লিঙ্গ : পুরুষ	ফটো উপলব্ধ
779	NGB2017606	নাম : রুপা রাউৎ স্বামীর নাম: সাগর রাউৎ বাড়ির নং : n0171 বয়স : 29 লিঙ্গ : মহিলা	ফটো উপলব্ধ	780	NGB2507572	নাম : সুদীপ রাউত পিতার নাম: রায়পদ রাউত বাড়ির নং : এন0096 বয়স : 22 লিঙ্গ : পুরুষ	ফটো উপলব্ধ	781	NGB2483493	নাম : মল্লিকা রাউত স্বামীর নাম: কার্তিক রাউত বাড়ির নং : এন0022 বয়স : 23 লিঙ্গ : মহিলা	ফটো উপলব্ধ
782	WB/40/188/438405	নাম : সুধীর রাউত পিতার নাম: আতাই রাউত বাড়ির নং : n0173 বয়স : 70 লিঙ্গ : পুরুষ	ফটো উপলব্ধ	783	WB/40/188/438361	নাম : পদ্মা রাউত স্বামীর নাম: সুধীর রাউত বাড়ির নং : n0173 বয়স : 64 লিঙ্গ : মহিলা	ফটো উপলব্ধ	784	WB/40/188/438612	নাম : প্রতিমা রাউত স্বামীর নাম: অজিত রাউত বাড়ির নং : n0173 বয়স : 63 লিঙ্গ : মহিলা	ফটো উপলব্ধ
785	NGB1335579	নাম : প্রশান্ত রাউৎ মায়ের নাম: প্রতীমা রাউৎ বাড়ির নং : n0173 বয়স : 35 লিঙ্গ : পুরুষ	ফটো উপলব্ধ	786	NGB1843325	নাম : রিঙ্কু রাউৎ স্বামীর নাম: প্রশান্ত রাউৎ বাড়ির নং : n0173 বয়স : 30 লিঙ্গ : মহিলা	ফটো উপলব্ধ	787	NGB1621812	নাম : রাজু রাউৎ পিতার নাম: সুধীর রাউৎ বাড়ির নং : n0173 বয়স : 33 লিঙ্গ : পুরুষ	ফটো উপলব্ধ

বিধানসভা নির্বাচনক্ষেত্রের নং, নাম : 191-বলাগড়
ভাগ নং, নাম : 4-রুকেশপুর রাউত পাড়া

788 নাম : সুশান্ত রাউত পিতার নাম: অজিত রাউত বাড়ির নং : n0173 বয়স : 32 লিঙ্গ : পুরুষ	NGB1621754 ফটো উপলব্ধ	789 নাম : জগাই রাউত পিতার নাম: অশোক রাউত বাড়ির নং : n0172 বয়স : 36 লিঙ্গ : পুরুষ	NGB0752360 ফটো উপলব্ধ	790 নাম : বাবলু রাউত পিতার নাম: বিজয় রাউত বাড়ির নং : n0174 বয়স : 46 লিঙ্গ : পুরুষ	LCX1938653 ফটো উপলব্ধ
791 নাম : বর্ণা রাউত স্বামীর নাম: নেপাল রাউত বাড়ির নং : n0174 বয়স : 61 লিঙ্গ : মহিলা	WB/40/188/438342 ফটো উপলব্ধ	792 নাম : রবীন রাউত পিতার নাম: নেপাল রাউত বাড়ির নং : n0174 বয়স : 43 লিঙ্গ : পুরুষ	LCX1726942 ফটো উপলব্ধ	793 নাম : রঞ্জিতা রাউত স্বামীর নাম: বাবলু রাউত বাড়ির নং : n0174 বয়স : 41 লিঙ্গ : মহিলা	NGB1843333 ফটো উপলব্ধ
794 নাম : বর্না রাউত স্বামীর নাম: রবিন রাউত বাড়ির নং : n0174 বয়স : 38 লিঙ্গ : মহিলা	LCX2198604 ফটো উপলব্ধ	795 নাম : প্রদীপ রাউত পিতার নাম: নেপাল রাউত বাড়ির নং : n0174 বয়স : 36 লিঙ্গ : পুরুষ	NGB1335611 ফটো উপলব্ধ	796 নাম : পারুল রাউত স্বামীর নাম: গৌতম রাউত বাড়ির নং : n0170 বয়স : 48 লিঙ্গ : মহিলা	LCX1938638 ফটো উপলব্ধ
797 নাম : বিল্ল রাউত স্বামীর নাম: অশোক রাউত বাড়ির নং : n0172 বয়স : 61 লিঙ্গ : মহিলা	WB/40/188/438360 ফটো উপলব্ধ	798 নাম : অমর রাউত পিতার নাম: অশোক রাউত বাড়ির নং : n0172 বয়স : 50 লিঙ্গ : পুরুষ	WB/40/188/438490 ফটো উপলব্ধ	799 নাম : রতন রাউত পিতার নাম: অভিমান্য রাউত বাড়ির নং : n0170 বয়স : 51 লিঙ্গ : পুরুষ	LCX0786947 ফটো উপলব্ধ
800 নাম : ফাল্পুনী রাউত (রায়) স্বামীর নাম: রতন রাউত বাড়ির নং : n0170 বয়স : 38 লিঙ্গ : মহিলা	NGB1228584 ফটো উপলব্ধ	801 নাম : কার্তিক রাউত পিতার নাম: বনমালী রাউত বাড়ির নং : n0170 বয়স : 32 লিঙ্গ : পুরুষ	NGB1621804 ফটো উপলব্ধ	802 নাম : কৃষ্ণা রাউত স্বামীর নাম: অমর রাউত বাড়ির নং : n0172 বয়স : 48 লিঙ্গ : মহিলা	LCX1177930 ফটো উপলব্ধ
803 নাম : সোমনাথ রাউত পিতার নাম: অশোক রাউত বাড়ির নং : n0172 বয়স : 40 লিঙ্গ : পুরুষ	NGB0752345 ফটো উপলব্ধ	804 নাম : মাধাই রাউত পিতার নাম: অশোক রাউত বাড়ির নং : n0172 বয়স : 36 লিঙ্গ : পুরুষ	NGB0752378 ফটো উপলব্ধ	805 নাম : সুজিত রাউত পিতার নাম: ধর্ম রাউত বাড়ির নং : n0175 বয়স : 66 লিঙ্গ : পুরুষ	LCX0787044 ফটো উপলব্ধ
806 নাম : আশা রাউত স্বামীর নাম: সুজিত রাউত বাড়ির নং : n0175 বয়স : 51 লিঙ্গ : মহিলা	LCX0787051 ফটো উপলব্ধ	807 নাম : দিলীপ রাউত পিতার নাম: ধর্ম রাউত বাড়ির নং : n0175 বয়স : 42 লিঙ্গ : পুরুষ	WB/40/188/438474 ফটো উপলব্ধ	808 নাম : বলাই রাউত পিতার নাম: আতাই রাউত বাড়ির নং : n0176 বয়স : 85 লিঙ্গ : পুরুষ	WB/40/188/438534 ফটো উপলব্ধ
809 নাম : মিন্টু রাউত পিতার নাম: বলাই রাউত বাড়ির নং : n0176 বয়স : 55 লিঙ্গ : পুরুষ	WB/40/188/438577 ফটো উপলব্ধ	810 নাম : সন্ধ্যা রাউত স্বামীর নাম: মিন্টু রাউত বাড়ির নং : n0176 বয়স : 51 লিঙ্গ : মহিলা	WB/40/188/438358 ফটো উপলব্ধ	811 নাম : ভাস্কর রাউত পিতার নাম: মিন্টু রাউত বাড়ির নং : n0176 বয়স : 31 লিঙ্গ : পুরুষ	NGB1621788 ফটো উপলব্ধ
812 নাম : লক্ষীনারায়ন রাউত পিতার নাম: অজিত রাউত বাড়ির নং : n0169 বয়স : 52 লিঙ্গ : পুরুষ	WB/40/188/438627 ফটো উপলব্ধ	813 নাম : রাইপদ রাউত পিতার নাম: অন্ন রাউত বাড়ির নং : n0171 বয়স : 70 লিঙ্গ : পুরুষ	WB/40/188/438578 ফটো উপলব্ধ	814 নাম : সাগর রাউত পিতার নাম: রাইপদ রাউত বাড়ির নং : n0171 বয়স : 37 লিঙ্গ : পুরুষ	NGB1228592 ফটো উপলব্ধ
815 নাম : সন্ধ্যা রাউত স্বামীর নাম: রাইপদ রাউত বাড়ির নং : n0171 বয়স : 48 লিঙ্গ : মহিলা	LCX1178011 ফটো উপলব্ধ	816 নাম : প্রসেনজিত রাউত পিতার নাম: কালিপদ রাউত বাড়ির নং : n0171 বয়স : 37 লিঙ্গ : পুরুষ	NGB0752253 ফটো উপলব্ধ	817 নাম : কম্পনা রাউত স্বামীর নাম: লক্ষীনারায়ন রাউত বাড়ির নং : n0169 বয়স : 50 লিঙ্গ : মহিলা	LCX0786822 ফটো উপলব্ধ

বিধানসভা নির্বাচনক্ষেত্রের নং, নাম : 191-বলাগড়
ভাগ নং, নাম : 4-রুকেশপুর রাউত পাড়া

818 নাম : বনমালী রাউত পিতার নাম: অভিমান্য রাউত বাড়ির নং : n0170 বয়স : 58 লিঙ্গ : পুরুষ	WB/40/188/438524	ফটো উপলব্ধ	819 নাম : দুর্গা রাউত স্বামীর নাম: বনমালী রাউত বাড়ির নং : n0170 বয়স : 52 লিঙ্গ : মহিলা	WB/40/188/438359	ফটো উপলব্ধ	820 নাম : গৌতম রাউত পিতার নাম: অভিমান্য রাউত বাড়ির নং : n0170 বয়স : 53 লিঙ্গ : পুরুষ	WB/40/188/438579	ফটো উপলব্ধ
821 নাম : মিলন রাউত পিতার নাম: কালিপদ রাউত বাড়ির নং : n0171 বয়স : 37 লিঙ্গ : পুরুষ	NGB0752246	ফটো উপলব্ধ	822 নাম : বেদানা রাউত স্বামীর নাম: নিতাই রাউত বাড়ির নং : n0168 বয়স : 73 লিঙ্গ : মহিলা	LCX0787085	ফটো উপলব্ধ	823 নাম : হেমন্ত রাউত পিতার নাম: নিতাই রাউত বাড়ির নং : n0168 বয়স : 53 লিঙ্গ : পুরুষ	LCX1726850	ফটো উপলব্ধ
824 নাম : সবিতা রাউত স্বামীর নাম: হেমন্ত রাউত বাড়ির নং : 360 বয়স : 52 লিঙ্গ : মহিলা	LCX2257400	ফটো উপলব্ধ	825 নাম : সীমান্ত রাউত পিতার নাম: নিতাই রাউত বাড়ির নং : n0168 বয়স : 50 লিঙ্গ : পুরুষ	LCX1177807	ফটো উপলব্ধ	826 নাম : মীরা রাউত স্বামীর নাম: সীমান্ত রাউত বাড়ির নং : n0168 বয়স : 39 লিঙ্গ : মহিলা	NGB1228568	ফটো উপলব্ধ
827 নাম : সন্ধ্যা রাউত স্বামীর নাম: কালিপদ রাউত বাড়ির নং : n0171 বয়স : 66 লিঙ্গ : মহিলা	WB/40/188/438337	ফটো উপলব্ধ	828 নাম : বিশুজিৎ রাউত পিতার নাম: বলাই রাউত বাড়ির নং : এন0176 বয়স : 50 লিঙ্গ : পুরুষ	NGB1335538	ফটো উপলব্ধ	829 নাম : সীমা রাউত স্বামীর নাম: বিশুজিৎ রাউত বাড়ির নং : এন0176 বয়স : 42 লিঙ্গ : মহিলা	NGB1335546	ফটো উপলব্ধ
830 নাম : চন্দন সাঁতরা পিতার নাম: ভগীরথ সাঁতরা বাড়ির নং : n0161 বয়স : 42 লিঙ্গ : পুরুষ	LCX1288844	ফটো উপলব্ধ	831 নাম : নিতু সাঁতরা স্বামীর নাম: দেবশীষ সাঁতরা বাড়ির নং : n0156 বয়স : 29 লিঙ্গ : মহিলা	NGB1932250	ফটো উপলব্ধ	832 নাম : অদ্বৈত সাঁতরা পিতার নাম: মহাদেব সাঁতরা বাড়ির নং : n0160 বয়স : 53 লিঙ্গ : পুরুষ	NGB2313187	ফটো উপলব্ধ
833 নাম : অর্পিতা সাঁতরা পিতার নাম: ফনীন্দ্রনাথ সাঁতরা বাড়ির নং : এন0036 বয়স : 31 লিঙ্গ : মহিলা	UYB1752328	ফটো উপলব্ধ	834 নাম : সত্যজিৎ সাঁতরা পিতার নাম: উত্তম সাঁতরা বাড়ির নং : n0149 বয়স : 29 লিঙ্গ : পুরুষ	NGB1932268	ফটো উপলব্ধ	835 নাম : মনোজিৎ সাঁতরা পিতার নাম: স্বপন সাঁতরা বাড়ির নং : n0149 বয়স : 29 লিঙ্গ : পুরুষ	NGB1932276	ফটো উপলব্ধ
836 নাম : সুমন সাঁতরা পিতার নাম: কার্তিক সাঁতরা বাড়ির নং : n0209 বয়স : 26 লিঙ্গ : পুরুষ	NGB2095859	ফটো উপলব্ধ	837 নাম : সুজয় সাঁতরা পিতার নাম: কর্ণধর সাঁতরা বাড়ির নং : n0212 বয়স : 26 লিঙ্গ : পুরুষ	NGB2095883	ফটো উপলব্ধ	838 নাম : সুমনা সাঁতরা পিতার নাম: গোবিন্দ সাঁতরা বাড়ির নং : n0225 বয়স : 30 লিঙ্গ : মহিলা	NGB1702125	ফটো উপলব্ধ
839 নাম : নবকুমার সাঁতরা পিতার নাম: রাম সাঁতরা বাড়ির নং : n0158 বয়স : 59 লিঙ্গ : পুরুষ	WB/40/188/438493	ফটো উপলব্ধ	840 নাম : তনুশ্রী সাঁতরা স্বামীর নাম: নবকুমার সাঁতরা বাড়ির নং : n0158 বয়স : 45 লিঙ্গ : মহিলা	KJK1546753	ফটো উপলব্ধ	# 841 নাম : সৌম্য সাঁতরা পিতার নাম: স্বপন সাঁতরা বাড়ির নং : এন0097 বয়স : 23 লিঙ্গ : পুরুষ	NGB2505469	ফটো উপলব্ধ
842 নাম : আশালতা সাঁতরা স্বামীর নাম: শম্ভু সাঁতরা বাড়ির নং : n0153 বয়স : 61 লিঙ্গ : মহিলা	WB/40/188/438400	ফটো উপলব্ধ	843 নাম : সুদীপ্ত সাঁতরা পিতার নাম: শম্ভু নাথ সাঁতরা বাড়ির নং : 345 বয়স : 37 লিঙ্গ : পুরুষ	LCX2257418	ফটো উপলব্ধ	844 নাম : বেচুবালা সাঁতরা স্বামীর নাম: কৃষ্ণপদ সাঁতরা বাড়ির নং : n0154 বয়স : 91 লিঙ্গ : মহিলা	WB/40/188/438271	ফটো উপলব্ধ
845 নাম : শঙ্কর সাঁতরা পিতার নাম: কৃষ্ণপদ সাঁতরা বাড়ির নং : n0154 বয়স : 63 লিঙ্গ : পুরুষ	WB/40/188/438538	ফটো উপলব্ধ	846 নাম : কৃষ্ণা সাঁতরা স্বামীর নাম: শঙ্কর সাঁতরা বাড়ির নং : n0154 বয়স : 56 লিঙ্গ : মহিলা	WB/40/188/438352	ফটো উপলব্ধ	847 নাম : সমিত সাঁতরা পিতার নাম: শঙ্কর সাঁতরা বাড়ির নং : n0154 বয়স : 33 লিঙ্গ : পুরুষ	NGB1518489	ফটো উপলব্ধ

বিধানসভা নির্বাচনক্ষেত্রের নং, নাম : 191-বলাগড়
ভাগ নং, নাম : 4-রুকেশপুর রাউত পাড়া

848	WB/40/188/438485	ফটো উপলব্ধ	849	WB/40/188/438444	ফটো উপলব্ধ	850	WB/40/188/438575	ফটো উপলব্ধ
নাম : শিবনারায়ন সাঁতরা পিতার নাম: নেপাল সাঁতরা বাড়ির নং : n0155 বয়স : 73 লিঙ্গ : পুরুষ			নাম : মিঠু সাঁতরা স্বামীর নাম: শিবনারায়ন সাঁতরা বাড়ির নং : n0155 বয়স : 61 লিঙ্গ : মহিলা			নাম : বীরেন সাঁতরা পিতার নাম: নেপাল সাঁতরা বাড়ির নং : n0155 বয়স : 57 লিঙ্গ : পুরুষ		
851	LCX1938679	ফটো উপলব্ধ	852	WB/40/188/438553	ফটো উপলব্ধ	853	WB/40/188/438467	ফটো উপলব্ধ
নাম : পূর্ণিমা সাঁতরা স্বামীর নাম: ধীরেন সাঁতরা বাড়ির নং : n0155 বয়স : 42 লিঙ্গ : মহিলা			নাম : অজিত সাঁতরা পিতার নাম: লোহারাম সাঁতরা বাড়ির নং : n0156 বয়স : 69 লিঙ্গ : পুরুষ			নাম : উর্মিলা সাঁতরা স্বামীর নাম: কালিপদ সাঁতরা বাড়ির নং : n0149 বয়স : 84 লিঙ্গ : মহিলা		
854	WB/40/188/438506	ফটো উপলব্ধ	855	WB/40/188/438470	ফটো উপলব্ধ	856	NGB1335629	ফটো উপলব্ধ
নাম : উত্তম সাঁতরা পিতার নাম: কালিপদ সাঁতরা বাড়ির নং : n0149 বয়স : 65 লিঙ্গ : পুরুষ			নাম : চৈতালী সাঁতরা স্বামীর নাম: উত্তম সাঁতরা বাড়ির নং : n0149 বয়স : 55 লিঙ্গ : মহিলা			নাম : সুরোজিৎ সাঁতরা পিতার নাম: উত্তম সাঁতরা বাড়ির নং : n0149 বয়স : 35 লিঙ্গ : পুরুষ		
857	WB/40/188/438520	ফটো উপলব্ধ	858	WB/40/188/438471	ফটো উপলব্ধ	859	WB/40/188/438331	ফটো উপলব্ধ
নাম : স্বপন সাঁতরা পিতার নাম: কালিপদ সাঁতরা বাড়ির নং : n0149 বয়স : 61 লিঙ্গ : পুরুষ			নাম : অনিতা সাঁতরা স্বামীর নাম: স্বপন সাঁতরা বাড়ির নং : n0149 বয়স : 52 লিঙ্গ : মহিলা			নাম : বেচারাম সাঁতরা পিতার নাম: হরিপদ সাঁতরা বাড়ির নং : n0150 বয়স : 83 লিঙ্গ : পুরুষ		
860	WB/40/188/438351	ফটো উপলব্ধ	861	LCX1177104	ফটো উপলব্ধ	862	LCX2046639	ফটো উপলব্ধ
নাম : সন্ধ্যা সাঁতরা স্বামীর নাম: বেচারাম সাঁতরা বাড়ির নং : n0150 বয়স : 71 লিঙ্গ : মহিলা			নাম : সৌমেন সাঁতরা পিতার নাম: বেচারাম সাঁতরা বাড়ির নং : n0150 বয়স : 47 লিঙ্গ : পুরুষ			নাম : মুনমুন সাঁতরা স্বামীর নাম: সৌমেন সাঁতরা বাড়ির নং : n0150 বয়স : 38 লিঙ্গ : মহিলা		
863	WB/40/188/438303	ফটো উপলব্ধ	864	WB/40/188/438347	ফটো উপলব্ধ	865	WB/40/188/438155	ফটো উপলব্ধ
নাম : বৃন্দা সাঁতরা স্বামীর নাম: অশোক সাঁতরা বাড়ির নং : n0151 বয়স : 56 লিঙ্গ : মহিলা			নাম : অলোক সাঁতরা পিতার নাম: অন্নপ্রসাদ সাঁতরা বাড়ির নং : n0151 বয়স : 61 লিঙ্গ : পুরুষ			নাম : প্রতিমা সাঁতরা স্বামীর নাম: অলোক সাঁতরা বাড়ির নং : n0151 বয়স : 55 লিঙ্গ : মহিলা		
866	NGB1843309	ফটো উপলব্ধ	867	WB/40/188/438308	ফটো উপলব্ধ	868	WB/40/188/438010	ফটো উপলব্ধ
নাম : বিপ্লব সাঁতরা পিতার নাম: অলোক সাঁতরা বাড়ির নং : n0151 বয়স : 33 লিঙ্গ : পুরুষ			নাম : তারক সাঁতরা পিতার নাম: পাঁচগোপাল সাঁতরা বাড়ির নং : n0152 বয়স : 80 লিঙ্গ : পুরুষ			নাম : মুক্তি সাঁতরা স্বামীর নাম: তারক সাঁতরা বাড়ির নং : n0152 বয়স : 70 লিঙ্গ : মহিলা		
869	WB/40/188/438521	ফটো উপলব্ধ	870	NGB0752808	ফটো উপলব্ধ	871	WB/40/188/438353	ফটো উপলব্ধ
নাম : দীপঙ্কর সাঁতরা পিতার নাম: তারক সাঁতরা বাড়ির নং : n0152 বয়স : 50 লিঙ্গ : পুরুষ			নাম : শম্পা সাঁতরা স্বামীর নাম: দীপঙ্কর সাঁতরা বাড়ির নং : n0152 বয়স : 40 লিঙ্গ : মহিলা			নাম : শোভা সাঁতরা স্বামীর নাম: দোলগোবিন্দ সাঁতরা বাড়ির নং : n0153 বয়স : 69 লিঙ্গ : মহিলা		
872	WB/40/188/438404	ফটো উপলব্ধ	873	WB/40/188/438542	ফটো উপলব্ধ	874	LCX2197226	ফটো উপলব্ধ
নাম : শক্তনাথ সাঁতরা পিতার নাম: হরিপদ সাঁতরা বাড়ির নং : n0153 বয়স : 71 লিঙ্গ : পুরুষ			নাম : সুফল সাঁতরা পিতার নাম: নোয়ারাম সাঁতরা বাড়ির নং : n0156 বয়স : 67 লিঙ্গ : পুরুষ			নাম : আশীষ সাঁতরা পিতার নাম: সুফল সাঁতরা বাড়ির নং : n0156 বয়স : 38 লিঙ্গ : পুরুষ		
875	WB/40/188/438182	ফটো উপলব্ধ	876	LCX1939081	ফটো উপলব্ধ	877	WB/40/188/438543	ফটো উপলব্ধ
নাম : শ্যামলী সাঁতরা স্বামীর নাম: অজিত সাঁতরা বাড়ির নং : n0156 বয়স : 62 লিঙ্গ : মহিলা			নাম : দেবশীষ সাঁতরা পিতার নাম: অজিত সাঁতরা বাড়ির নং : n0156 বয়স : 43 লিঙ্গ : পুরুষ			নাম : চন্দনা সাঁতরা স্বামীর নাম: সুফল সাঁতরা বাড়ির নং : n0156 বয়স : 56 লিঙ্গ : মহিলা		

বিধানসভা নির্বাচনক্ষেত্রের নং, নাম : 191-বলাগড়
ভাগ নং, নাম : 4-রুকেশপুর রাউত পাড়া

878	WB/40/188/438583	ফটো উপলব্ধ	879	WB/40/188/438582	ফটো উপলব্ধ	880	WB/40/188/438292	ফটো উপলব্ধ
নাম : সন্ন্যাসী সান্তরা পিতার নাম: লোহারাম সান্তরা বাড়ির নং : n0156 বয়স : 60 লিঙ্গ : পুরুষ			নাম : কামাক্ষা সান্তরা পিতার নাম: রাম সান্তরা বাড়ির নং : n0158 বয়স : 57 লিঙ্গ : পুরুষ			নাম : গীতারানী সান্তরা স্বামীর নাম: লক্ষন সান্তরা বাড়ির নং : n0159 বয়স : 73 লিঙ্গ : মহিলা		
881	WB/40/188/438450	ফটো উপলব্ধ	882	NGB1439934	ফটো উপলব্ধ	883	WB/40/188/438334	ফটো উপলব্ধ
নাম : বিষ্ণুপদ সান্তরা পিতার নাম: লক্ষন সান্তরা বাড়ির নং : n0159 বয়স : 53 লিঙ্গ : পুরুষ			নাম : রিঙ্কু সান্তরা স্বামীর নাম: বিষ্ণুপদ সান্তরা বাড়ির নং : n0159 বয়স : 40 লিঙ্গ : মহিলা			নাম : নিত্যানন্দ সান্তরা পিতার নাম: লক্ষন সান্তরা বাড়ির নং : n0159 বয়স : 49 লিঙ্গ : পুরুষ		
884	LCX2257384	ফটো উপলব্ধ	885	WB/40/188/438480	ফটো উপলব্ধ	886	WB/40/188/438442	ফটো উপলব্ধ
নাম : শতাব্দী সান্তরা (ঘোষ) স্বামীর নাম: নিত্যানন্দ সান্তরা বাড়ির নং : 351 বয়স : 38 লিঙ্গ : মহিলা			নাম : মহাদেব সান্তরা পিতার নাম: মনুথ সান্তরা বাড়ির নং : n0160 বয়স : 79 লিঙ্গ : পুরুষ			নাম : হরসুন্দরী সান্তরা স্বামীর নাম: মহাদেব সান্তরা বাড়ির নং : n0160 বয়স : 71 লিঙ্গ : মহিলা		
887	LCX2198612	ফটো উপলব্ধ	888	LCX2257442	ফটো উপলব্ধ	889	LCX1177492	ফটো উপলব্ধ
নাম : মৃত্যঞ্জয় সান্তরা পিতার নাম: মহাদেব সান্তরা বাড়ির নং : n0160 বয়স : 51 লিঙ্গ : পুরুষ			নাম : রুমা সান্তরা স্বামীর নাম: মৃত্যঞ্জয় সান্তরা বাড়ির নং : n0160 বয়স : 41 লিঙ্গ : মহিলা			নাম : অপর্ণা সান্তরা স্বামীর নাম: অদ্বৈত সান্তরা বাড়ির নং : n0160 বয়স : 52 লিঙ্গ : মহিলা		
890	WB/40/188/438487	ফটো উপলব্ধ	891	WB/40/188/438291	ফটো উপলব্ধ	892	WB/40/188/438401	ফটো উপলব্ধ
নাম : ভগীরথ সান্তরা পিতার নাম: মনুথ সান্তরা বাড়ির নং : n0161 বয়স : 74 লিঙ্গ : পুরুষ			নাম : আড়ুর সান্তরা স্বামীর নাম: ভগীরথ সান্তরা বাড়ির নং : n0161 বয়স : 64 লিঙ্গ : মহিলা			নাম : অনিমা সান্তরা স্বামীর নাম: সন্ন্যাসী সান্তরা বাড়ির নং : n0156 বয়স : 54 লিঙ্গ : মহিলা		
893	NGB0752550	ফটো উপলব্ধ	894	WB/40/188/438551	ফটো উপলব্ধ	895	NGB1518463	ফটো উপলব্ধ
নাম : শুভাশীষ সান্তরা পিতার নাম: সন্ন্যাসী সান্তরা বাড়ির নং : n0156 বয়স : 36 লিঙ্গ : পুরুষ			নাম : কার্তিক সান্তরা পিতার নাম: লোহারাম সান্তরা বাড়ির নং : n0157 বয়স : 57 লিঙ্গ : পুরুষ			নাম : অমিত সান্তরা পিতার নাম: সুফল সান্তরা বাড়ির নং : n0156 বয়স : 35 লিঙ্গ : পুরুষ		
896	LCX1176288	ফটো উপলব্ধ	897	WB/40/188/438183	ফটো উপলব্ধ	898	WB/40/188/438569	ফটো উপলব্ধ
নাম : অর্চনা সান্তরা স্বামীর নাম: কার্তিক সান্তরা বাড়ির নং : n0157 বয়স : 47 লিঙ্গ : মহিলা			নাম : লতিকা সান্তরা স্বামীর নাম: কর্ণধর সান্তরা বাড়ির নং : n0157 বয়স : 51 লিঙ্গ : মহিলা			নাম : কর্ণধর সান্তরা পিতার নাম: লোহারাম সান্তরা বাড়ির নং : n0157 বয়স : 55 লিঙ্গ : পুরুষ		
899	LCX1177039	ফটো উপলব্ধ	900	LCX2257392	ফটো উপলব্ধ	901	NGB2622090	ফটো উপলব্ধ
নাম : মৌসুমী সান্তরা স্বামীর নাম: বীরেন সান্তরা বাড়ির নং : n0155 বয়স : 48 লিঙ্গ : মহিলা			নাম : রিঙ্কু সান্তরা স্বামীর নাম: চন্দন সান্তরা বাড়ির নং : 353 বয়স : 41 লিঙ্গ : মহিলা			নাম : মনীষা রাউত পিতার নাম: রবিন রাউত বাড়ির নং : এন0174 বয়স : 19 লিঙ্গ : মহিলা		

902	4	NGB2668242
নাম : অর্পিতা সাঁতরা পিতার নাম: বীরেন সাঁতরা বাড়ির নং : 1 বয়স : 18 লিঙ্গ : মহিলা		
ফটো উপলব্ধ		

903	1	NGB2669117
নাম : ধ্রুব সাঁতরা পিতার নাম: বিষ্ণুপদ সাঁতরা বাড়ির নং : এন0159 বয়স : 18 লিঙ্গ : পুরুষ		
ফটো উপলব্ধ		

904	2	NGB2669125
নাম : অনিন্দিতা বিশ্বাস স্বামীর নাম: সঞ্জু বিশ্বাস বাড়ির নং : এন0018 বয়স : 21 লিঙ্গ : মহিলা		
ফটো উপলব্ধ		

905	2	NGB2669216
নাম : রাজা ক্ষেত্রী পিতার নাম: গৌর ক্ষেত্রী বাড়ির নং : এন0036 বয়স : 26 লিঙ্গ : পুরুষ		
ফটো উপলব্ধ		

নির্বাচক সংখ্যার সারসংক্ষেপ :								
A) নির্বাচকের সংখ্যা :								
	নির্বাচক তালিকার প্রকৃতি	নির্বাচক তালিকার পরিচিতি :	নির্বাচকের সংখ্যা :					
			পুরুষ	মহিলা	তৃতীয় লিঙ্গ	মোট		
I	মূল তালিকা	মূল তালিকা	বিশেষ নিবিড় সংশোধনী ২০২৬-এর চূড়ান্ত ভোটার তালিকা		466	435	0	901
II	1- সংযোজন তালিকা	সংযোজনী 1	বিশেষ সংক্ষিপ্ত সংশোধন 2026		2	2	0	4
III	2- বিয়োজন তালিকা	সংযোজনী 1	বিশেষ সংক্ষিপ্ত সংশোধন 2026		2	0	0	2
IV	'লিঙ্গ ক্ষেত্রের' পরিবর্তনের কারণে পার্থক্য			0	0	0	0	
নির্বাচকের মোট সংখ্যা (I+II-III+IV)				466	437	0	903	
B) ক্রটি সংশোধনের সংখ্যা :								
নির্বাচক তালিকার প্রকৃতি	নির্বাচক তালিকার পরিচিতি :	ক্রটি সংশোধনের সংখ্যা :						
সংযোজনী 1	বিশেষ সংক্ষিপ্ত সংশোধন 2026	3						

নির্বাচক নিবন্ধন আধিকারিকের স্বাক্ষর

E-মৃত, S-স্থানান্তরিত, R-একাধিকবার অন্তর্ভুক্ত, M-নিখোঁজ, Q-যোগ্য নহে