

## নির্বাচক তালিকা 2026 S25 পশ্চিমবঙ্গ

|   |                           |   |       |              |     |  |  |         |  |
|---|---------------------------|---|-------|--------------|-----|--|--|---------|--|
| বিধানসভা নির্বাচনক্ষেত্রের নং, নাম ও সংরক্ষণের স্থিতি : 191 - বলাগড় (তপশীলি জাতি)  |                           | অংশ নং : 98   |       |              |     |  |  |         |  |
| বিধানসভা নির্বাচনক্ষেত্রটি যে লোকসভা নির্বাচনক্ষেত্রের / ক্ষেত্রসমূহের অন্তর্ভুক্ত তার নং, নাম ও সংরক্ষণ স্থিতি : 28 - হুগলী (সাধারণ) |                           |   |       |              |     |  |  |         |  |
| 1. সংশোধনের পূর্ণ বিবরণ   |                           |   |       |              |     |  |  |         |  |
| সংশোধনের বৎসর :   | 2026                      | নির্বাচক তালিকার পরিচিতি :  |       |              |     |  |  |         |  |
| ভিত্তি তারিখ :  | 01-01-2026                | বিশেষ নিবিড় সংশোধনী ২০২৬-এর চূড়ান্ত ভোটের তালিকা  |       |              |     |  |  |         |  |
| সংশোধনের প্রকৃতি :  | বিশেষ নিবিড় সংশোধনী 2026 |   |       |              |     |  |  |         |  |
| প্রকাশনার তারিখ :   | 28-02-2026                |   |       |              |     |  |  |         |  |
| 2. অংশ ও নির্বাচনী এলাকার পূর্ণ বিবরণ :   |                           |   |       |              |     |  |  |         |  |
| অংশের ভাগ নং ও নাম :  |                           |   |       |              |     |  |  |         |  |
| 1-সরিষাডাঙ্গা   |                           | প্রধান শহর/গ্রাম : এজ্ঞারপুর<br>ওয়ার্ড :<br>থানা : বলাগড়<br>গ্রাম পঞ্চায়েত : একতারপুর<br>ব্লক : বলাগড়<br>মহকুমা : হুগলী সদর<br>জেলা : হুগলী<br>পিন : 712123 |       |              |     |  |  |         |  |
| 2-বারাসাত   |                           |   |       |              |     |  |  |         |  |
| 3. ভোট গ্রহন কেন্দ্রের পূর্ণ বিবরণ :  |                           |   |       |              |     |  |  |         |  |
| ভোট গ্রহন কেন্দ্রের নং, নাম :   |                           |   |       |              |     | ভোট গ্রহন কেন্দ্রের শ্রেণী :             |  | গ্রামীণ |  |
| 98 - বারাসাত প্রাইমারী স্কুল  |                           |   |       |              |     | এই অংশে সহায়ক ভোটগ্রহন কেন্দ্রের সংখ্যা |  | 0       |  |
| ভোট গ্রহন কেন্দ্রের ঠিকানা :  |                           |   |       |              |     | :  |  |         |  |
| বারাসাত প্রাইমারী স্কুল, রুম-1, বারাসাত, এজ্ঞারপুর  |                           |   |       |              |     |  |  |         |  |
| 4. নির্বাচকের সংখ্যা :  |                           |   |       |              |     |  |  |         |  |
| প্রথম ক্রমিক নং   | শেষ ক্রমিক নং             | মোট সংখ্যা  |       |              |     |  |  |         |  |
|   |                           | পুরুষ   | মহিলা | তৃতীয় লিঙ্গ | মোট |  |  |         |  |
| 1   | 892                       | 419   | 385   | 0            | 804 |  |  |         |  |

নির্বাচক নিবন্ধন আধিকারিকের স্বাক্ষর

Nazri Naksha

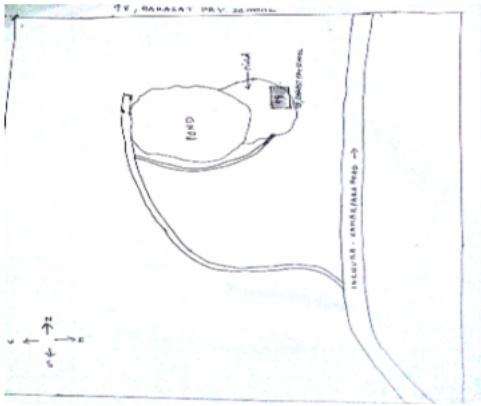

Google Map View

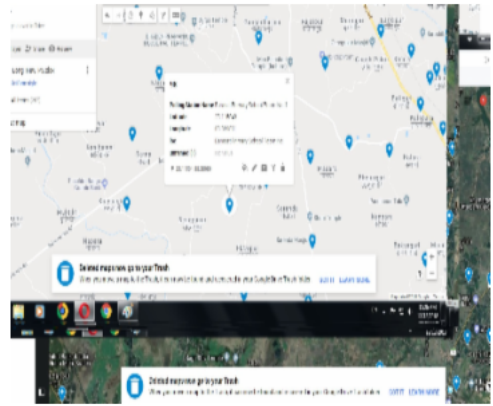

Polling Station Building Front View



Polling Station Front View



Cad View

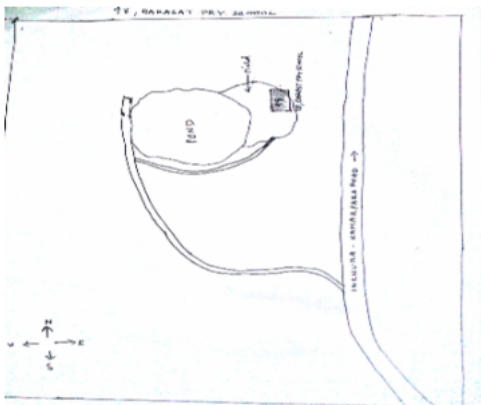

Key MAP View

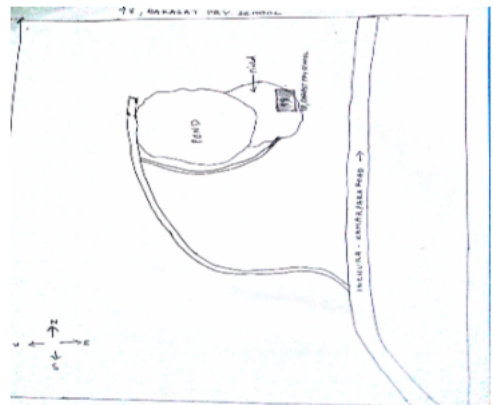

বিধানসভা নির্বাচনক্ষেত্রের নং, নাম : 191-বলাগড়  
ভাগ নং, নাম : 1-সরিষাডাঙ্গা

|   |                          |  |                          |   |                          |
|---|--------------------------|--|--------------------------|---|--------------------------|
| 1<br>নাম : পৌড়<br>পিতার নাম : স্বর্গীয় সরকার<br>বাড়ির নং : SARISHA DANGA<br>বয়স : 60 লিঙ্গ : পুরুষ              | XCZ2441806<br>ফটো উপলব্ধ | 2<br>নাম : জয়া রায় (সরকার)<br>স্বামীর নাম : অরুণ রায়<br>বাড়ির নং : n0457<br>বয়স : 29 লিঙ্গ : মহিলা            | NGB2081644<br>ফটো উপলব্ধ | Q 3<br>নাম : শ্যামল গাইন<br>পিতার নাম : অনিল গাইন<br>বাড়ির নং : এন0082<br>বয়স : 31 লিঙ্গ : পুরুষ              | NGB1596147<br>ফটো উপলব্ধ |
| 4<br>নাম : অনিল গাইন<br>পিতার নাম : স্বর্গীয় গাইন<br>বাড়ির নং : এন01000<br>বয়স : 52 লিঙ্গ : পুরুষ                | NGB1302637<br>ফটো উপলব্ধ | Q 5<br>নাম : রবীন গাইন<br>পিতার নাম : অনিল গাইন<br>বাড়ির নং : এন0082<br>বয়স : 29 লিঙ্গ : পুরুষ                   | NGB1825843<br>ফটো উপলব্ধ | 6<br>নাম : ঠাকুরপদ গাইন<br>পিতার নাম : কামেশ্বর গাইন<br>বাড়ির নং : এন0000<br>বয়স : 49 লিঙ্গ : পুরুষ           | NGB2369478<br>ফটো উপলব্ধ |
| 7<br>নাম : শান্তি গাইন<br>স্বামীর নাম : অনিল গাইন<br>বাড়ির নং : এন0082<br>বয়স : 59 লিঙ্গ : মহিলা                  | NGB1499003<br>ফটো উপলব্ধ | 8<br>নাম : প্রমিলা গাইন<br>স্বামীর নাম : স্বর্গীয় পদ গাইন<br>বাড়ির নং : এন0000<br>বয়স : 39 লিঙ্গ : মহিলা        | NGB2369486<br>ফটো উপলব্ধ | 9<br>নাম : বিশ্বজিত ব্যানার্জী<br>পিতার নাম : জিতেন ব্যানার্জী<br>বাড়ির নং : এন0036<br>বয়স : 41 লিঙ্গ : পুরুষ | LCX1711191<br>ফটো উপলব্ধ |
| 10<br>নাম : অনিমা চক্রবর্তী<br>পিতার নাম : নৃপেন চক্রবর্তী<br>বাড়ির নং : এন0036<br>বয়স : 44 লিঙ্গ : মহিলা         | NGB1710920<br>ফটো উপলব্ধ | 11<br>নাম : তপন মন্ডল<br>পিতার নাম : কৃষ্ণপদ মন্ডল<br>বাড়ির নং : এন0036<br>বয়স : 41 লিঙ্গ : পুরুষ                | LCX1710862<br>ফটো উপলব্ধ | 12<br>নাম : সুজিত ঢালী<br>পিতার নাম : বৈদ্যনাথ ঢালী<br>বাড়ির নং : এন0293<br>বয়স : 26 লিঙ্গ : পুরুষ            | TFM2041549<br>ফটো উপলব্ধ |
| 13<br>নাম : সনকা বিশ্বাস<br>স্বামীর নাম : নিতাই বিশ্বাস<br>বাড়ির নং : n0293<br>বয়স : 41 লিঙ্গ : মহিলা             | LCX2022440<br>ফটো উপলব্ধ | 14<br>নাম : কম্পনা ঢালী<br>স্বামীর নাম : বৈদ্যনাথ ঢালী<br>বাড়ির নং : এন0293<br>বয়স : 53 লিঙ্গ : মহিলা            | NGB2533073<br>ফটো উপলব্ধ | 15<br>নাম : সারতী ঢালী<br>স্বামীর নাম : মহিতোষ ঢালী<br>বাড়ির নং : 74<br>বয়স : 59 লিঙ্গ : মহিলা                | NGB1398759<br>ফটো উপলব্ধ |
| 16<br>নাম : বৈদ্যনাথ ঢালী<br>পিতার নাম : শিবরাম ঢালী<br>বাড়ির নং : এন0293<br>বয়স : 55 লিঙ্গ : পুরুষ               | TFM1982842<br>ফটো উপলব্ধ | 17<br>নাম : শম্পা বাউলদাস<br>স্বামীর নাম : সুভাষ বাউলদাস<br>বাড়ির নং : 00<br>বয়স : 26 লিঙ্গ : মহিলা              | THQ1972108<br>ফটো উপলব্ধ | 18<br>নাম : সরোজিত ব্যানার্জী<br>পিতার নাম : জীতেন ব্যানার্জী<br>বাড়ির নং : এন0176<br>বয়স : 39 লিঙ্গ : পুরুষ  | LCX2022481<br>ফটো উপলব্ধ |
| 19<br>নাম : সঞ্জমী ব্যানার্জী<br>স্বামীর নাম : বিশ্বজিত ব্যানার্জী<br>বাড়ির নং : এন0029<br>বয়স : 39 লিঙ্গ : মহিলা | LCX2242386<br>ফটো উপলব্ধ | 20<br>নাম : সুমিত্রা ব্যানার্জী<br>স্বামীর নাম : জিতেন ব্যানার্জী<br>বাড়ির নং : এন0013<br>বয়স : 59 লিঙ্গ : মহিলা | LCX1244128<br>ফটো উপলব্ধ | 21<br>নাম : জিতেন ব্যানার্জী<br>পিতার নাম : কালিপদ ব্যানার্জী<br>বাড়ির নং : এন0019<br>বয়স : 64 লিঙ্গ : পুরুষ  | LCX1244110<br>ফটো উপলব্ধ |
| Q 22<br>নাম : রমা ব্যানার্জী<br>স্বামীর নাম : সরোজিত ব্যানার্জী<br>বাড়ির নং : এন0176<br>বয়স : 36 লিঙ্গ : মহিলা    | NGB0421818<br>ফটো উপলব্ধ | 23<br>নাম : রমেন বাউলদাস<br>পিতার নাম : শ্রীচরণ বাউলদাস<br>বাড়ির নং : এন0019<br>বয়স : 25 লিঙ্গ : পুরুষ           | NGB2156818<br>ফটো উপলব্ধ | Q 24<br>নাম : দীপঙ্কর মিত্র<br>পিতার নাম : সন্তোষ মিত্র<br>বাড়ির নং : এন0019<br>বয়স : 35 লিঙ্গ : পুরুষ        | SHZ1955640<br>ফটো উপলব্ধ |
| 25<br>নাম : রেখা ব্যানার্জী<br>স্বামীর নাম : অনিল ব্যানার্জী<br>বাড়ির নং : এন0000<br>বয়স : 53 লিঙ্গ : মহিলা       | LCX1243682<br>ফটো উপলব্ধ | 26<br>নাম : অনিল ব্যানার্জী<br>পিতার নাম : কালিপদ ব্যানার্জী<br>বাড়ির নং : এন0000<br>বয়স : 62 লিঙ্গ : পুরুষ      | LCX1243823<br>ফটো উপলব্ধ | 27<br>নাম : রঞ্জিত ব্যানার্জী<br>পিতার নাম : অনিল ব্যানার্জী<br>বাড়ির নং : এন0000<br>বয়স : 40 লিঙ্গ : পুরুষ   | NGB1303411<br>ফটো উপলব্ধ |
| 28<br>নাম : নিমাই সরকার<br>অন্যান্য : কৃষ্ণ সরকার<br>বাড়ির নং : 20<br>বয়স : 25 লিঙ্গ : পুরুষ                      | NGB2247039<br>ফটো উপলব্ধ | 29<br>নাম : পিন্টু বাউরী<br>পিতার নাম : দিলিপ বাউরী<br>বাড়ির নং : এন0470<br>বয়স : 26 লিঙ্গ : পুরুষ               | NGB2149417<br>ফটো উপলব্ধ | 30<br>নাম : পাপিয়া বাউরী<br>স্বামীর নাম : পিন্টু বাউরী<br>বাড়ির নং : 127<br>বয়স : 24 লিঙ্গ : মহিলা           | NGB2256527<br>ফটো উপলব্ধ |

|   |                                |  |                                |  |                                |
|---|--------------------------------|--|--------------------------------|--|--------------------------------|
| Q 31<br>নাম : বাপন বাউলদাস<br>পিতার নাম: কালিপদ বাউলদাস<br>বাড়ির নং :<br>বয়স : 30 লিঙ্গ : পুরুষ             | NGB1710730<br>ফটো উপলব্ধ       | 32<br>নাম : রঞ্জিত বাউলদাস<br>পিতার নাম: কালিপদ বাউলদাস<br>বাড়ির নং : n0254<br>বয়স : 33 লিঙ্গ : পুরুষ  | NGB1710631<br>ফটো উপলব্ধ       | 33<br>নাম : শেফালী বাউরি<br>স্বামীর নাম: দিলীপ বাউরি<br>বাড়ির নং : n0254<br>বয়স : 44 লিঙ্গ : মহিলা   | LCX1693472<br>ফটো উপলব্ধ       |
| 34<br>নাম : দিলিপ বাউরী<br>পিতার নাম: কালিপদ বাউরী<br>বাড়ির নং : n0254<br>বয়স : 49 লিঙ্গ : পুরুষ            | NGB2640126<br>ফটো উপলব্ধ       | 35<br>নাম : দুর্গা বাউরী<br>স্বামীর নাম: কালিপদ বাউরী<br>বাড়ির নং : n0254<br>বয়স : 66 লিঙ্গ : মহিলা    | WB/40/188/306585<br>ফটো উপলব্ধ | Q 36<br>নাম : নয়ন বাউলদাস<br>পিতার নাম: তারাপদ বাউলদাস<br>বাড়ির নং :<br>বয়স : 35 লিঙ্গ : পুরুষ      | NGB1596667<br>ফটো উপলব্ধ       |
| Q 37<br>নাম : সুভাষ বাউল দাস<br>পিতার নাম: তারাপদ বাউল দাস<br>বাড়ির নং :<br>বয়স : 39 লিঙ্গ : পুরুষ          | LCX2242329<br>ফটো উপলব্ধ       | 38<br>নাম : ছবি বাউরী<br>স্বামীর নাম: তারাপদ বাউরী<br>বাড়ির নং : n0253<br>বয়স : 67 লিঙ্গ : মহিলা       | WB/40/188/306539<br>ফটো উপলব্ধ | 39<br>নাম : বচন বাউলদাস<br>পিতার নাম: কানাই বাউলদাস<br>বাড়ির নং : n0252<br>বয়স : 38 লিঙ্গ : পুরুষ    | NGB1420793<br>ফটো উপলব্ধ       |
| 40<br>নাম : প্রতীমা বাউরী<br>স্বামীর নাম: অনন্ত বাউরী<br>বাড়ির নং : n0252<br>বয়স : 54 লিঙ্গ : মহিলা         | LCX1329986<br>ফটো উপলব্ধ       | 41<br>নাম : অনন্ত বাউরী<br>পিতার নাম: কানাই বাউরী<br>বাড়ির নং : n0252<br>বয়স : 58 লিঙ্গ : পুরুষ        | WB/40/188/306320<br>ফটো উপলব্ধ | 42<br>নাম : বীনা বাউরী<br>স্বামীর নাম: কানাই বাউরী<br>বাড়ির নং : n0252<br>বয়স : 71 লিঙ্গ : মহিলা     | WB/40/188/306537<br>ফটো উপলব্ধ |
| 43<br>নাম : শ্রাবন্তী বাউলদাস<br>স্বামীর নাম: সুভাষ বাউলদাস<br>বাড়ির নং : n0253<br>বয়স : 33 লিঙ্গ : মহিলা   | NGB1908904<br>ফটো উপলব্ধ       | 44<br>নাম : কাজল বাউলদাস<br>স্বামীর নাম: বিশুজিৎ বাউলদাস<br>বাড়ির নং : n0283<br>বয়স : 29 লিঙ্গ : মহিলা | NGB1974435<br>ফটো উপলব্ধ       | 45<br>নাম : সুবীর বাউলদাস<br>পিতার নাম: মহাদেব বাউলদাস<br>বাড়ির নং : n0255<br>বয়স : 30 লিঙ্গ : পুরুষ | NGB1826155<br>ফটো উপলব্ধ       |
| Q 46<br>নাম : নারায়ন বাউলদাস<br>পিতার নাম: মহাদেব বাউলদাস<br>বাড়ির নং :<br>বয়স : 34 লিঙ্গ : পুরুষ          | NGB1596584<br>ফটো উপলব্ধ       | 47<br>নাম : বাসুদেব বাউলদাস<br>পিতার নাম: গৌর বাউল দাস<br>বাড়ির নং : n0255<br>বয়স : 38 লিঙ্গ : পুরুষ   | LCX2242337<br>ফটো উপলব্ধ       | Q 48<br>নাম : সুকদেব বাউলদাস<br>পিতার নাম: গৌর বাউলদাস<br>বাড়ির নং :<br>বয়স : 44 লিঙ্গ : পুরুষ       | NGB1710607<br>ফটো উপলব্ধ       |
| 49<br>নাম : প্রার্থনা বাউলদাস<br>স্বামীর নাম: সুকুমার বাউলদাস<br>বাড়ির নং : n0255<br>বয়স : 41 লিঙ্গ : মহিলা | NGB1710599<br>ফটো উপলব্ধ       | 50<br>নাম : সুকুমার বাউলদাস<br>পিতার নাম: নরেন বাউলদাস<br>বাড়ির নং : n0255<br>বয়স : 44 লিঙ্গ : পুরুষ   | LCX1329721<br>ফটো উপলব্ধ       | 51<br>নাম : আরতি বাউরী<br>স্বামীর নাম: মহাদেব বাউরী<br>বাড়ির নং : n0255<br>বয়স : 56 লিঙ্গ : মহিলা    | WB/40/188/306646<br>ফটো উপলব্ধ |
| 52<br>নাম : মহাদেব বাউরী<br>পিতার নাম: গৌর বাউরী<br>বাড়ির নং : n0255<br>বয়স : 63 লিঙ্গ : পুরুষ              | WB/40/188/306618<br>ফটো উপলব্ধ | 53<br>নাম : বর্না বাউরী<br>স্বামীর নাম: ভৈরব বাউরী<br>বাড়ির নং : n0249<br>বয়স : 56 লিঙ্গ : মহিলা       | WB/40/188/306644<br>ফটো উপলব্ধ | 54<br>নাম : সঞ্জয় বাউরী<br>পিতার নাম: অনন্ত বাউরী<br>বাড়ির নং : n0252<br>বয়স : 30 লিঙ্গ : পুরুষ     | NGB1909035<br>ফটো উপলব্ধ       |
| 55<br>নাম : কল্যাণী বাউরী<br>স্বামীর নাম: সঞ্জয় বাউরী<br>বাড়ির নং : n0252<br>বয়স : 31 লিঙ্গ : মহিলা        | NGB1909027<br>ফটো উপলব্ধ       | 56<br>নাম : ভৈরব বাউরী<br>পিতার নাম: অতুল বাউরী<br>বাড়ির নং : n0249<br>বয়স : 61 লিঙ্গ : পুরুষ          | WB/40/188/306654<br>ফটো উপলব্ধ | 57<br>নাম : বালিকা বাউরি<br>স্বামীর নাম: যোগ্য বাউরি<br>বাড়ির নং : n0248<br>বয়স : 44 লিঙ্গ : মহিলা   | LCX1693480<br>ফটো উপলব্ধ       |
| 58<br>নাম : যোগ্য বাউরী<br>পিতার নাম: তারক বাউরী<br>বাড়ির নং : n0248<br>বয়স : 51 লিঙ্গ : পুরুষ              | NGB2641140<br>ফটো উপলব্ধ       | 59<br>নাম : পল্টু বাউরী<br>পিতার নাম: ভাগ্য বাউরী<br>বাড়ির নং : n0248<br>বয়স : 30 লিঙ্গ : পুরুষ        | NGB1710748<br>ফটো উপলব্ধ       | 60<br>নাম : মালতী বাউরী<br>স্বামীর নাম: ভাগ্য বাউরী<br>বাড়ির নং : n0248<br>বয়স : 58 লিঙ্গ : মহিলা    | LCX1329549<br>ফটো উপলব্ধ       |

|   |                  |            |   |            |            |  |                  |            |
|---|------------------|------------|---|------------|------------|--|------------------|------------|
| 61<br>নাম : ভাগ্য বাউরী<br>পিতার নাম: তারক বাউরী<br>বাড়ির নং : n0248<br>বয়স : 61 লিঙ্গ : পুরুষ              | WB/40/188/306470 | ফটো উপলব্ধ | 62<br>নাম : নমিতা বাউরী<br>স্বামীর নাম: সীতারাম বাউরী<br>বাড়ির নং : n0247<br>বয়স : 56 লিঙ্গ : মহিলা             | NGB2640134 | ফটো উপলব্ধ | 63<br>নাম : সীতারাম বাউরী<br>পিতার নাম: দাশু বাউরী<br>বাড়ির নং : এনজিবি002<br>বয়স : 61 লিঙ্গ : পুরুষ   | NGB2584563       | ফটো উপলব্ধ |
| 64<br>নাম : পূর্ণিমা বাউরী<br>স্বামীর নাম: গীরন বাউরী<br>বাড়ির নং : n0245<br>বয়স : 52 লিঙ্গ : মহিলা         | WB/40/188/306194 | ফটো উপলব্ধ | Q 65<br>নাম : বিশ্বেজিৎ বাউলদাস<br>পিতার নাম: কাঞ্চন বাউলদাস<br>বাড়ির নং :<br>বয়স : 35 লিঙ্গ : পুরুষ            | NGB1303346 | ফটো উপলব্ধ | 66<br>নাম : সরস্বতী বাউরী<br>স্বামীর নাম: কাঞ্চন বাউরী<br>বাড়ির নং : n0283<br>বয়স : 59 লিঙ্গ : মহিলা   | NGB2640167       | ফটো উপলব্ধ |
| Q 67<br>নাম : বিজয়া বাউলদাস<br>স্বামীর নাম: বাসুদেব বাউলদাস<br>বাড়ির নং : এন0025<br>বয়স : 35 লিঙ্গ : মহিলা | NGB2474963       | ফটো উপলব্ধ | 68<br>নাম : দীপ বাউলদাস<br>পিতার নাম: সুকুমার বাউলদাস<br>বাড়ির নং : এন0255<br>বয়স : 21 লিঙ্গ : পুরুষ            | NGB2535953 | ফটো উপলব্ধ | 69<br>নাম : মঙ্গল বাউলদাস<br>পিতার নাম: সুকুমার বাউলদাস<br>বাড়ির নং : নং255<br>বয়স : 20 লিঙ্গ : পুরুষ  | NGB2588697       | ফটো উপলব্ধ |
| 70<br>নাম : সরস্বতী বাউরী<br>স্বামীর নাম: লালু বাউরী<br>বাড়ির নং : n0248<br>বয়স : 32 লিঙ্গ : মহিলা          | NGB1710615       | ফটো উপলব্ধ | 71<br>নাম : লালু বাউরী<br>পিতার নাম: ভাগ্য বাউরী<br>বাড়ির নং : n0248<br>বয়স : 36 লিঙ্গ : পুরুষ                  | NGB1303270 | ফটো উপলব্ধ | 72<br>নাম : যীশু বাউরি<br>পিতার নাম: যোগ্য বাউরি<br>বাড়ির নং : এন0248<br>বয়স : 21 লিঙ্গ : পুরুষ        | NGB2585255       | ফটো উপলব্ধ |
| 73<br>নাম : নিলাঞ্জনা রায়<br>পিতার নাম: রঞ্জিত রায়<br>বাড়ির নং : এন0000<br>বয়স : 23 লিঙ্গ : মহিলা         | NGB2459071       | ফটো উপলব্ধ | 74<br>নাম : পূজা বাউল দাস<br>স্বামীর নাম: তাপস বাউল দাস<br>বাড়ির নং : এন0029<br>বয়স : 30 লিঙ্গ : মহিলা          | NGB2182541 | ফটো উপলব্ধ | 75<br>নাম : দীপক বাউলদাস<br>পিতার নাম: পঞ্চ বাউলদাস<br>বাড়ির নং : n0235<br>বয়স : 46 লিঙ্গ : পুরুষ      | LCX1710698       | ফটো উপলব্ধ |
| 76<br>নাম : রাধা বাউলদাস<br>স্বামীর নাম: পঞ্চ বাউলদাস<br>বাড়ির নং : n0235<br>বয়স : 77 লিঙ্গ : মহিলা         | NGB2577963       | ফটো উপলব্ধ | 77<br>নাম : শিবু বাউল দাস<br>পিতার নাম: পঞ্চ বাউল দাস<br>বাড়ির নং : n0235<br>বয়স : 41 লিঙ্গ : পুরুষ             | LCX2242360 | ফটো উপলব্ধ | 78<br>নাম : মনিমালা বাউলদাস<br>স্বামীর নাম: শিবু বাউলদাস<br>বাড়ির নং : n0235<br>বয়স : 30 লিঙ্গ : মহিলা | NGB2001998       | ফটো উপলব্ধ |
| 79<br>নাম : কনক বাউল দাস<br>স্বামীর নাম: দীপক বাউল দাস<br>বাড়ির নং : n0235<br>বয়স : 36 লিঙ্গ : মহিলা        | NGB1499219       | ফটো উপলব্ধ | 80<br>নাম : প্রিয়ান্কা বাউল দাস<br>স্বামীর নাম: সুশান্ত বাউল দাস<br>বাড়ির নং : এন005<br>বয়স : 24 লিঙ্গ : মহিলা | NGB2369403 | ফটো উপলব্ধ | 81<br>নাম : মিনতি মণ্ডল<br>স্বামীর নাম: স্বপন মণ্ডল<br>বাড়ির নং : এন0052<br>বয়স : 43 লিঙ্গ : মহিলা     | NGB2369353       | ফটো উপলব্ধ |
| 82<br>নাম : নমিতা বিশ্বাস<br>স্বামীর নাম: রবীন বিশ্বাস<br>বাড়ির নং : এন0310<br>বয়স : 25 লিঙ্গ : মহিলা       | NGB2149508       | ফটো উপলব্ধ | 83<br>নাম : পিনু বাউরী<br>পিতার নাম: সীতারাম বাউরী<br>বাড়ির নং : n0282<br>বয়স : 36 লিঙ্গ : পুরুষ                | NGB0421255 | ফটো উপলব্ধ | 84<br>নাম : মল্লিকা বাউলদাস<br>স্বামীর নাম: তপন বাউল দাস<br>বাড়ির নং : n0231<br>বয়স : 30 লিঙ্গ : মহিলা | NGB1710706       | ফটো উপলব্ধ |
| 85<br>নাম : সুভাষ বাউলদাস<br>পিতার নাম: বনমালি বাউল দাস<br>বাড়ির নং : n0231<br>বয়স : 39 লিঙ্গ : পুরুষ       | LCX2242345       | ফটো উপলব্ধ | 86<br>নাম : জয়ন্ত বাউলদাস<br>পিতার নাম: লালন বাউলদাস<br>বাড়ির নং : এন0041<br>বয়স : 22 লিঙ্গ : পুরুষ            | NGB2479871 | ফটো উপলব্ধ | 87<br>নাম : ঝুলন বাউলদাস<br>পিতার নাম: বরনন বাউলদাস<br>বাড়ির নং : এন000<br>বয়স : 22 লিঙ্গ : পুরুষ      | NGB2460533       | ফটো উপলব্ধ |
| 88<br>নাম : শিখা বাউলদাস<br>স্বামীর নাম: সৌমেন বাউলদাস<br>বাড়ির নং : এন0229<br>বয়স : 26 লিঙ্গ : মহিলা       | NGB2502425       | ফটো উপলব্ধ | 89<br>নাম : সাগর বাউলদাস<br>পিতার নাম: লালন বাউলদাস<br>বাড়ির নং : এন0052<br>বয়স : 21 লিঙ্গ : পুরুষ              | NGB2497527 | ফটো উপলব্ধ | 90<br>নাম : গোপাল বাউলদাস<br>পিতার নাম: মোহন বাউলদাস<br>বাড়ির নং : এন0052<br>বয়স : 51 লিঙ্গ : পুরুষ    | WB/40/188/306430 | ফটো উপলব্ধ |

|       |                  |   |            |       |                  |  |            |     |                  |   |            |
|-------|------------------|---|------------|-------|------------------|--|------------|-----|------------------|---|------------|
| 91    | NGB2460590       | নাম : মধুমিতা বাউলদাস<br>স্বামীর নাম: প্রসান্ত বাউলদাস<br>বাড়ির নং : এন000<br>বয়স : 25 লিঙ্গ : মহিলা    | ফটো উপলব্ধ | 92    | NGB1596543       | নাম : রাম কৃষ্ণ বাউলদাস<br>পিতার নাম: রবি বাউলদাস<br>বাড়ির নং : n0241<br>বয়স : 32 লিঙ্গ : পুরুষ    | ফটো উপলব্ধ | 93  | NGB1826189       | নাম : কৃষ্ণ বাউলদাস<br>পিতার নাম: রবি বাউলদাস<br>বাড়ির নং : n0241<br>বয়স : 30 লিঙ্গ : পুরুষ       | ফটো উপলব্ধ |
| 94    | JDZ0654913       | নাম : শান্তিরাম সরকার<br>পিতার নাম: অক্ষয় সরকার<br>বাড়ির নং : n0241<br>বয়স : 73 লিঙ্গ : পুরুষ          | ফটো উপলব্ধ | 95    | NGB1499235       | নাম : সান্বিতী সরকার<br>স্বামীর নাম: শান্তিরাম সরকার<br>বাড়ির নং : n0241<br>বয়স : 63 লিঙ্গ : মহিলা | ফটো উপলব্ধ | 96  | UVU1465442       | নাম : অর্চনা সরকার<br>স্বামীর নাম: মেঘনাথ সরকার<br>বাড়ির নং : n0241<br>বয়স : 67 লিঙ্গ : মহিলা     | ফটো উপলব্ধ |
| 97    | NGB1596600       | নাম : শম্ভু সরকার<br>পিতার নাম: শান্তিরাম সরকার<br>বাড়ির নং : n0241<br>বয়স : 45 লিঙ্গ : পুরুষ           | ফটো উপলব্ধ | 98    | NGB1710805       | নাম : সুমিতা সরকার<br>স্বামীর নাম: শম্ভু সরকার<br>বাড়ির নং : n0241<br>বয়স : 32 লিঙ্গ : মহিলা       | ফটো উপলব্ধ | 99  | NGB1499243       | নাম : সন্তোষ সরকার<br>পিতার নাম: অক্ষয় সরকার<br>বাড়ির নং : n0241<br>বয়স : 62 লিঙ্গ : পুরুষ       | ফটো উপলব্ধ |
| Q 100 | NGB1710623       | নাম : সেবা সরকার<br>স্বামীর নাম: সন্তোষ সরকার<br>বাড়ির নং :<br>বয়স : 50 লিঙ্গ : মহিলা                   | ফটো উপলব্ধ | 101   | NGB1596519       | নাম : শশীকান্ত সরকার<br>পিতার নাম: সন্তোষ সরকার<br>বাড়ির নং : n0241<br>বয়স : 33 লিঙ্গ : পুরুষ      | ফটো উপলব্ধ | 102 | ZZE0932533       | নাম : শ্যামলী সরকার<br>স্বামীর নাম: আশুতোষ সরকার<br>বাড়ির নং : n0241<br>বয়স : 46 লিঙ্গ : মহিলা    | ফটো উপলব্ধ |
| 103   | NGB1420785       | নাম : সন্দ্যা রানী সরকার<br>স্বামীর নাম: আশুতোষ সরকার<br>বাড়ির নং : n0241<br>বয়স : 44 লিঙ্গ : মহিলা     | ফটো উপলব্ধ | Q 104 | NGB2149458       | নাম : বাপন বাউলদাস<br>পিতার নাম: হরপ্রসাদ বাউলদাস<br>বাড়ির নং : এন0096<br>বয়স : 28 লিঙ্গ : পুরুষ   | ফটো উপলব্ধ | 105 | NGB2149466       | নাম : স্বপ্না সরকার<br>পিতার নাম: আশুতোষ সরকার<br>বাড়ির নং : এন0020<br>বয়স : 29 লিঙ্গ : মহিলা     | ফটো উপলব্ধ |
| 106   | NGB2149474       | নাম : শুভ সরকার<br>পিতার নাম: আশুতোষ সরকার<br>বাড়ির নং : এন0020<br>বয়স : 26 লিঙ্গ : পুরুষ               | ফটো উপলব্ধ | 107   | NGB2149375       | নাম : বৃন্দন বাউলদাস<br>পিতার নাম: জয়দেব বাউলদাস<br>বাড়ির নং : এন0240<br>বয়স : 25 লিঙ্গ : পুরুষ   | ফটো উপলব্ধ | 108 | WB/40/188/306741 | নাম : ভক্তি বাউলদাস<br>পিতার নাম: কাঙ্গালী বাউলদাস<br>বাড়ির নং : n0265<br>বয়স : 61 লিঙ্গ : পুরুষ  | ফটো উপলব্ধ |
| 109   | NGB1303221       | নাম : পিন্টু বাউলদাস<br>পিতার নাম: ভক্তি বাউলদাস<br>বাড়ির নং : n0265<br>বয়স : 36 লিঙ্গ : পুরুষ          | ফটো উপলব্ধ | 110   | LCX1265230       | নাম : উদয় বাউলদাস<br>পিতার নাম: গোপাল বাউলদাস<br>বাড়ির নং : n0265<br>বয়স : 44 লিঙ্গ : পুরুষ       | ফটো উপলব্ধ | 111 | LCX1710730       | নাম : ফুলন বাউলদাস<br>স্বামীর নাম: উদয় বাউলদাস<br>বাড়ির নং : n0265<br>বয়স : 43 লিঙ্গ : মহিলা     | ফটো উপলব্ধ |
| 112   | NGB2586287       | নাম : পূর্ণিমা বাউলদাস<br>স্বামীর নাম: অশোক বাউলদাস<br>বাড়ির নং : সরিষাডাঙ্গা<br>বয়স : 66 লিঙ্গ : মহিলা | ফটো উপলব্ধ | 113   | NGB1303213       | নাম : তাপস বাউলদাস<br>পিতার নাম: অশোক বাউলদাস<br>বাড়ির নং : n0267<br>বয়স : 41 লিঙ্গ : পুরুষ        | ফটো উপলব্ধ | 114 | NGB1710714       | নাম : গায়ত্রী বাউলদাস<br>স্বামীর নাম: তাপস বাউলদাস<br>বাড়ির নং : n0267<br>বয়স : 37 লিঙ্গ : মহিলা | ফটো উপলব্ধ |
| 115   | WB/40/188/306630 | নাম : ভানু বাউলদাস<br>পিতার নাম: সত্যরাম বাউলদাস<br>বাড়ির নং : n0273<br>বয়স : 63 লিঙ্গ : পুরুষ          | ফটো উপলব্ধ | 116   | WB/40/188/306269 | নাম : সরলু বাউলদাস<br>স্বামীর নাম: ভানু বাউলদাস<br>বাড়ির নং : n0273<br>বয়স : 58 লিঙ্গ : মহিলা      | ফটো উপলব্ধ | 117 | NGB0421305       | নাম : বাবলু বাউলদাস<br>পিতার নাম: ভানু বাউলদাস<br>বাড়ির নং : n0273<br>বয়স : 37 লিঙ্গ : পুরুষ      | ফটো উপলব্ধ |
| 118   | NGB1826239       | নাম : আর্পনা বাউলদাস<br>স্বামীর নাম: বাবলু বাউলদাস<br>বাড়ির নং : n0273<br>বয়স : 32 লিঙ্গ : মহিলা        | ফটো উপলব্ধ | 119   | NGB1499268       | নাম : প্রসেনজিৎ বাউলদাস<br>পিতার নাম: ভানু বাউলদাস<br>বাড়ির নং : n0273<br>বয়স : 35 লিঙ্গ : পুরুষ   | ফটো উপলব্ধ | 120 | WB/40/188/306275 | নাম : কমলা বাউলদাস<br>স্বামীর নাম: গুইরাম বাউলদাস<br>বাড়ির নং : n0274<br>বয়স : 76 লিঙ্গ : মহিলা   | ফটো উপলব্ধ |

|     |            |  |            |       |                  |  |            |       |                  |   |            |
|-----|------------|--|------------|-------|------------------|--|------------|-------|------------------|---|------------|
| 121 | NGB1217173 | নাম : সনকা বাউলদাস<br>পিতার নাম: গুইরাম বাউলদাস<br>বাড়ির নং : n0274<br>বয়স : 42 লিঙ্গ : মহিলা          | ফটো উপলব্ধ | 122   | NGB1398742       | নাম : সুকেশ ঢালী<br>পিতার নাম: মহিতোষ ঢালী<br>বাড়ির নং : 74<br>বয়স : 40 লিঙ্গ : পুরুষ              | ফটো উপলব্ধ | 123   | NGB1303353       | নাম : অসীম বাউল দাস<br>পিতার নাম: কালিপদ বাউলদাস<br>বাড়ির নং : n0243<br>বয়স : 38 লিঙ্গ : পুরুষ    | ফটো উপলব্ধ |
| 124 | NGB1908342 | নাম : বনানী সরকার<br>স্বামীর নাম: গোপাল চন্দ্র সরকার<br>বাড়ির নং : 35<br>বয়স : 45 লিঙ্গ : মহিলা        | ফটো উপলব্ধ | 125   | NGB1498872       | নাম : বিধান মন্ডল<br>পিতার নাম: অনিল মন্ডল<br>বাড়ির নং : সী-74<br>বয়স : 36 লিঙ্গ : পুরুষ           | ফটো উপলব্ধ | 126   | LCX1246768       | নাম : কাকলি বাউলদাস<br>পিতার নাম: বুলে বাউলদাস<br>বাড়ির নং : n0241<br>বয়স : 54 লিঙ্গ : মহিলা      | ফটো উপলব্ধ |
| 127 | NGB2641892 | নাম : রবি বাউলদাস<br>পিতার নাম: নন্দ বাউলদাস<br>বাড়ির নং : n0241<br>বয়স : 59 লিঙ্গ : পুরুষ             | ফটো উপলব্ধ | 128   | NGB2577971       | নাম : লক্ষীবালা বাউলদাস<br>স্বামীর নাম: রমেশ বাউলদাস<br>বাড়ির নং : n0228<br>বয়স : 61 লিঙ্গ : মহিলা | ফটো উপলব্ধ | Q 129 | NGB1908938       | নাম : আকাশ সরকার<br>পিতার নাম: বিনয় সরকার<br>বাড়ির নং :<br>বয়স : 34 লিঙ্গ : পুরুষ                | ফটো উপলব্ধ |
| 130 | NGB1908896 | নাম : প্রতাপ সরকার<br>পিতার নাম: বিনয় সরকার<br>বাড়ির নং : n0241<br>বয়স : 37 লিঙ্গ : পুরুষ             | ফটো উপলব্ধ | 131   | NGB1909019       | নাম : রিঙ্কু বাউলদাস<br>পিতার নাম: ভক্তি বাউলদাস<br>বাড়ির নং : n0265<br>বয়স : 30 লিঙ্গ : মহিলা     | ফটো উপলব্ধ | 132   | NGB2001733       | নাম : সৌমেন বাউলদাস<br>পিতার নাম: শ্রীচরণ বাউলদাস<br>বাড়ির নং : n0229<br>বয়স : 28 লিঙ্গ : পুরুষ   | ফটো উপলব্ধ |
| 133 | NGB2001774 | নাম : সুকদেব বাউলদাস<br>পিতার নাম: জয়দেব বাউলদাস<br>বাড়ির নং : n0240<br>বয়স : 27 লিঙ্গ : পুরুষ        | ফটো উপলব্ধ | 134   | ZUB1215656       | নাম : সবিতা বিশ্বাস<br>স্বামীর নাম: গৌরপদ বিশ্বাস<br>বাড়ির নং : n0241<br>বয়স : 38 লিঙ্গ : মহিলা    | ফটো উপলব্ধ | 135   | NGB2002129       | নাম : সীমা বাউলদাস<br>স্বামীর নাম: বিশ্বনাথ বাউলদাস<br>বাড়ির নং : n0230<br>বয়স : 27 লিঙ্গ : মহিলা | ফটো উপলব্ধ |
| 136 | NGB2002111 | নাম : নয়নতারা বাউলদাস<br>স্বামীর নাম: রাম কৃষ্ণ বাউলদাস<br>বাড়ির নং : n0241<br>বয়স : 29 লিঙ্গ : মহিলা | ফটো উপলব্ধ | Q 137 | NGB2002053       | নাম : উমা সরকার<br>স্বামীর নাম: শশাঙ্ক সরকার<br>বাড়ির নং :<br>বয়স : 27 লিঙ্গ : মহিলা               | ফটো উপলব্ধ | 138   | NGB2002087       | নাম : সুজন বাউলদাস<br>পিতার নাম: স্বপন বাউলদাস<br>বাড়ির নং : n0224<br>বয়স : 27 লিঙ্গ : পুরুষ      | ফটো উপলব্ধ |
| 139 | NGB2002020 | নাম : রেবতী সরকার<br>স্বামীর নাম: অনাথ সরকার<br>বাড়ির নং : n0241<br>বয়স : 27 লিঙ্গ : মহিলা             | ফটো উপলব্ধ | 140   | NGB2640092       | নাম : শেফালি বাউলদাস<br>স্বামীর নাম: অজিত বাউলদাস<br>বাড়ির নং : n0258<br>বয়স : 65 লিঙ্গ : মহিলা    | ফটো উপলব্ধ | 141   | LCX1329788       | নাম : লালন বাউলদাস<br>পিতার নাম: অজিত বাউলদাস<br>বাড়ির নং : n0258<br>বয়স : 44 লিঙ্গ : পুরুষ       | ফটো উপলব্ধ |
| 142 | NGB0420836 | নাম : বর্ণা বাউলদাস<br>স্বামীর নাম: লালন বাউলদাস<br>বাড়ির নং : n0258<br>বয়স : 42 লিঙ্গ : মহিলা         | ফটো উপলব্ধ | 143   | LCX2022325       | নাম : ভোলা বাউলদাস<br>পিতার নাম: অজিত বাউলদাস<br>বাড়ির নং : n0258<br>বয়স : 40 লিঙ্গ : পুরুষ        | ফটো উপলব্ধ | 144   | NGB1303197       | নাম : চন্দনা বাউলদাস<br>স্বামীর নাম: ভোলা বাউলদাস<br>বাড়ির নং : এন0258<br>বয়স : 37 লিঙ্গ : মহিলা  | ফটো উপলব্ধ |
| 145 | NGB2589562 | নাম : দেবশীষ বাউলদাস<br>পিতার নাম: ভোলা বাউলদাস<br>বাড়ির নং : নং258<br>বয়স : 20 লিঙ্গ : পুরুষ          | ফটো উপলব্ধ | 146   | NGB1303338       | নাম : সুধীর বাউলদাস<br>পিতার নাম: কার্তিক বাউলদাস<br>বাড়ির নং : n0250<br>বয়স : 42 লিঙ্গ : পুরুষ    | ফটো উপলব্ধ | Q 147 | NGB1499169       | নাম : খুকুমনি বাউল দাস<br>স্বামীর নাম: সুধীর বাউল দাস<br>বাড়ির নং :<br>বয়স : 40 লিঙ্গ : মহিলা     | ফটো উপলব্ধ |
| 148 | NGB1710649 | নাম : নিমাই বাউলদাস<br>পিতার নাম: বদ্বিনাথ বাউলদাস<br>বাড়ির নং : n0251<br>বয়স : 35 লিঙ্গ : পুরুষ       | ফটো উপলব্ধ | 149   | WB/40/188/306029 | নাম : বিজয় বাউলদাস<br>পিতার নাম: হাবুল বাউলদাস<br>বাড়ির নং : n0260<br>বয়স : 58 লিঙ্গ : পুরুষ      | ফটো উপলব্ধ | 150   | WB/40/188/306326 | নাম : কিরণ বাউলদাস<br>স্বামীর নাম: বিজয় বাউলদাস<br>বাড়ির নং : n0260<br>বয়স : 54 লিঙ্গ : মহিলা    | ফটো উপলব্ধ |

বিধানসভা নির্বাচনক্ষেত্রের নং, নাম : 191-বলাগড়  
ভাগ নং, নাম : 1-সরিষাডাঙ্গা

|   |                  |            |  |                  |            |   |                  |            |
|---|------------------|------------|--|------------------|------------|---|------------------|------------|
| 151   | WB/40/188/306703 | ফটো উপলব্ধ | 152  | WB/40/188/306541 | ফটো উপলব্ধ | 153   | NGB1596550       | ফটো উপলব্ধ |
| নাম : ঘন্টা বাউলদাস<br>পিতার নাম: রামগতি বাউলদাস<br>বাড়ির নং : n0261<br>বয়স : 73 লিঙ্গ : পুরুষ    |                  |            | নাম : বৃজি বাউলদাস<br>স্বামীর নাম: ঘন্টা বাউলদাস<br>বাড়ির নং : n0261<br>বয়স : 63 লিঙ্গ : মহিলা       |                  |            | নাম : গনেশ বাউলদাস<br>পিতার নাম: ঘন্টা বাউলদাস<br>বাড়ির নং : n0261<br>বয়স : 37 লিঙ্গ : পুরুষ      |                  |            |
| 154   | NGB1826247       | ফটো উপলব্ধ | 155  | NGB1596576       | ফটো উপলব্ধ | 156   | WB/40/188/306795 | ফটো উপলব্ধ |
| নাম : তারা বাউলদাস<br>স্বামীর নাম: গনেশ বাউলদাস<br>বাড়ির নং : n0261<br>বয়স : 32 লিঙ্গ : মহিলা     |                  |            | নাম : মনসা বাউলদাস<br>পিতার নাম: ঘন্টা বাউলদাস<br>বাড়ির নং : n0261<br>বয়স : 36 লিঙ্গ : পুরুষ         |                  |            | নাম : কাজল বাউলদাস<br>স্বামীর নাম: শ্যামাপদ বাউলদাস<br>বাড়ির নং : n0262<br>বয়স : 56 লিঙ্গ : মহিলা |                  |            |
| 157   | LCX1330018       | ফটো উপলব্ধ | 158  | NGB2585875       | ফটো উপলব্ধ | 159   | NGB2190890       | ফটো উপলব্ধ |
| নাম : সীমা বাউলদাস<br>স্বামীর নাম: চন্ডিচরন বাউলদাস<br>বাড়ির নং : n0262<br>বয়স : 49 লিঙ্গ : মহিলা |                  |            | নাম : জয়দেব বাউলদাস<br>পিতার নাম: মেথর বাউলদাস<br>বাড়ির নং : n0263<br>বয়স : 59 লিঙ্গ : পুরুষ        |                  |            | নাম : শীতলা বাউলদাস<br>স্বামীর নাম: জয়দেব বাউলদাস<br>বাড়ির নং : n0263<br>বয়স : 59 লিঙ্গ : মহিলা  |                  |            |
| 160   | NGB1710698       | ফটো উপলব্ধ | 161  | NGB1710797       | ফটো উপলব্ধ | 162   | WB/40/188/306626 | ফটো উপলব্ধ |
| নাম : উত্তম বাউলদাস<br>পিতার নাম: জয়দেব বাউলদাস<br>বাড়ির নং : n0263<br>বয়স : 33 লিঙ্গ : পুরুষ    |                  |            | নাম : জবা বাউলদাস<br>স্বামীর নাম: সুকদেব বাউলদাস<br>বাড়ির নং : n0367<br>বয়স : 37 লিঙ্গ : মহিলা       |                  |            | নাম : যমুনা বাউলদাস<br>স্বামীর নাম: লক্ষী বাউলদাস<br>বাড়ির নং : n0284<br>বয়স : 63 লিঙ্গ : মহিলা   |                  |            |
| 163   | NGB1710573       | ফটো উপলব্ধ | 164  | WB/40/188/306494 | ফটো উপলব্ধ | 165   | WB/40/188/306647 | ফটো উপলব্ধ |
| নাম : তাপস বাউলদাস<br>পিতার নাম: প্রবীর বাউলদাস<br>বাড়ির নং : n0282<br>বয়স : 31 লিঙ্গ : পুরুষ     |                  |            | নাম : মালা বাউলদাস<br>স্বামীর নাম: প্রবীর বাউলদাস<br>বাড়ির নং : n0282<br>বয়স : 53 লিঙ্গ : মহিলা      |                  |            | নাম : প্রবীর বাউলদাস<br>পিতার নাম: সুবল বাউলদাস<br>বাড়ির নং : n0282<br>বয়স : 59 লিঙ্গ : পুরুষ     |                  |            |
| 166   | LCX2097814       | ফটো উপলব্ধ | 167  | NGB1420678       | ফটো উপলব্ধ | 168   | LCX2097988       | ফটো উপলব্ধ |
| নাম : সনকা বাউলদাস<br>স্বামীর নাম: সুবল বাউলদাস<br>বাড়ির নং : n0282<br>বয়স : 76 লিঙ্গ : মহিলা     |                  |            | নাম : বনমালা বাউলদাস<br>স্বামীর নাম: স্বপন বাউলদাস<br>বাড়ির নং : n0280<br>বয়স : 38 লিঙ্গ : মহিলা     |                  |            | নাম : স্বপন বাউলদাস<br>পিতার নাম: মহাদেব বাউলদাস<br>বাড়ির নং : n0280<br>বয়স : 41 লিঙ্গ : পুরুষ    |                  |            |
| 169   | LCX1246685       | ফটো উপলব্ধ | 170  | NGB2453371       | ফটো উপলব্ধ | 171   | NGB0420976       | ফটো উপলব্ধ |
| নাম : শ্যামা বাউলদাস<br>স্বামীর নাম: মহাদেব বাউলদাস<br>বাড়ির নং : n0280<br>বয়স : 50 লিঙ্গ : মহিলা |                  |            | নাম : মহাদেব বাউলদাস<br>পিতার নাম: চন্দ্র বাউলদাস<br>বাড়ির নং : n0280<br>বয়স : 60 লিঙ্গ : পুরুষ      |                  |            | নাম : তুফান বাউলদাস<br>পিতার নাম: গুইরাম বাউলদাস<br>বাড়ির নং : n0274<br>বয়স : 37 লিঙ্গ : পুরুষ    |                  |            |
| 172   | LCX1710722       | ফটো উপলব্ধ | 173  | LCX1693548       | ফটো উপলব্ধ | 174   | LCX1710714       | ফটো উপলব্ধ |
| নাম : লতিকা বাউলদাস<br>স্বামীর নাম: বরুণ বাউলদাস<br>বাড়ির নং : n0227<br>বয়স : 42 লিঙ্গ : মহিলা    |                  |            | নাম : বরুণ বাউলদাস<br>পিতার নাম: কানাই বাউলদাস<br>বাড়ির নং : n0227<br>বয়স : 44 লিঙ্গ : পুরুষ         |                  |            | নাম : মীরা বাউলদাস<br>স্বামীর নাম: অরুণ বাউলদাস<br>বাড়ির নং : n0227<br>বয়স : 46 লিঙ্গ : মহিলা     |                  |            |
| 175   | WB/40/188/306099 | ফটো উপলব্ধ | 176  | WB/40/188/306398 | ফটো উপলব্ধ | 177   | NGB1303239       | ফটো উপলব্ধ |
| নাম : অরুণ বাউলদাস<br>পিতার নাম: কানাই বাউলদাস<br>বাড়ির নং : n0227<br>বয়স : 49 লিঙ্গ : পুরুষ      |                  |            | নাম : কাঙ্গীদাসী বাউলদাস<br>স্বামীর নাম: কানাই বাউলদাস<br>বাড়ির নং : n0227<br>বয়স : 81 লিঙ্গ : মহিলা |                  |            | নাম : ঝুমা বাউলদাস<br>স্বামীর নাম: পিরু বাউলদাস<br>বাড়ির নং : n0225<br>বয়স : 41 লিঙ্গ : মহিলা     |                  |            |
| 178   | NGB0421339       | ফটো উপলব্ধ | 179  | WB/40/188/306538 | ফটো উপলব্ধ | 180   | NGB0421008       | ফটো উপলব্ধ |
| নাম : পিরু বাউলদাস<br>পিতার নাম: সুরেন বাউলদাস<br>বাড়ির নং : n0225<br>বয়স : 41 লিঙ্গ : পুরুষ      |                  |            | নাম : দুর্গা বাউলদাস<br>স্বামীর নাম: সুরেন বাউলদাস<br>বাড়ির নং : n0225<br>বয়স : 68 লিঙ্গ : মহিলা     |                  |            | নাম : সুভাষ বাউলদাস<br>পিতার নাম: স্বপন বাউলদাস<br>বাড়ির নং : n0224<br>বয়স : 39 লিঙ্গ : পুরুষ     |                  |            |

|     |                  |  |            |       |                  |  |            |     |                  |  |            |
|-----|------------------|--|------------|-------|------------------|--|------------|-----|------------------|--|------------|
| 181 | WB/40/188/306645 | নাম : শীলা বাউলদাস<br>স্বামীর নাম: স্বপন বাউলদাস<br>বাড়ির নং : n0224<br>বয়স : 63 লিঙ্গ : মহিলা     | ফটো উপলব্ধ | 182   | WB/40/188/306698 | নাম : স্বপন বাউলদাস<br>পিতার নাম: গোবিন্দ বাউলদাস<br>বাড়ির নং : n0224<br>বয়স : 69 লিঙ্গ : পুরুষ    | ফটো উপলব্ধ | 183 | NGB2039790       | নাম : আশুতোষ সরকার<br>পিতার নাম: নিতাইপদ সরকার<br>বাড়ির নং : n0241<br>বয়স : 54 লিঙ্গ : পুরুষ       | ফটো উপলব্ধ |
| 184 | NGB1826213       | নাম : অনাথ সরকার<br>পিতার নাম: বিনয় সরকার<br>বাড়ির নং : n0241<br>বয়স : 31 লিঙ্গ : পুরুষ           | ফটো উপলব্ধ | 185   | JDZ2734655       | নাম : সুভদ্রা সরকার<br>স্বামীর নাম: বিনয় সরকার<br>বাড়ির নং : n0241<br>বয়স : 56 লিঙ্গ : মহিলা      | ফটো উপলব্ধ | 186 | NGB2049591       | নাম : বিনয় সরকার<br>পিতার নাম: বিবেকনাথ সরকার<br>বাড়ির নং : n0241<br>বয়স : 62 লিঙ্গ : পুরুষ       | ফটো উপলব্ধ |
| 187 | LCX2172633       | নাম : কুমুমা সরকার<br>স্বামীর নাম: হরিপদ সরকার<br>বাড়ির নং : n0241<br>বয়স : 40 লিঙ্গ : মহিলা       | ফটো উপলব্ধ | 188   | LCX2022309       | নাম : হরিপদ সরকার<br>পিতার নাম: পরিতোষ সরকার<br>বাড়ির নং : n0241<br>বয়স : 45 লিঙ্গ : পুরুষ         | ফটো উপলব্ধ | 189 | LCX2172617       | নাম : কাঞ্চন সরকার<br>স্বামীর নাম: পরিতোষ সরকার<br>বাড়ির নং : n0241<br>বয়স : 64 লিঙ্গ : মহিলা      | ফটো উপলব্ধ |
| 190 | LCX2172625       | নাম : পরিতোষ সরকার<br>পিতার নাম: অক্ষয় সরকার<br>বাড়ির নং : n0241<br>বয়স : 69 লিঙ্গ : পুরুষ        | ফটো উপলব্ধ | Q 191 | NGB1596626       | নাম : উত্তম সরকার<br>পিতার নাম: আশুতোষ সরকার<br>বাড়ির নং :<br>বয়স : 32 লিঙ্গ : পুরুষ               | ফটো উপলব্ধ | 192 | NGB1710581       | নাম : নমিতা বাউলদাস<br>স্বামীর নাম: দীনু বাউলদাস<br>বাড়ির নং : n0257<br>বয়স : 32 লিঙ্গ : মহিলা     | ফটো উপলব্ধ |
| 193 | LCX1329697       | নাম : কল্যাণী বাউল দাস<br>স্বামীর নাম: জগত বাউল দাস<br>বাড়ির নং : n0257<br>বয়স : 46 লিঙ্গ : মহিলা  | ফটো উপলব্ধ | 194   | NGB1710656       | নাম : লবাই বাউলদাস<br>পিতার নাম: নরেন বাউলদাস<br>বাড়ির নং : n0257<br>বয়স : 39 লিঙ্গ : পুরুষ        | ফটো উপলব্ধ | 195 | WB/40/188/306080 | নাম : জগত বাউলদাস<br>পিতার নাম: নরেন বাউলদাস<br>বাড়ির নং : n0257<br>বয়স : 50 লিঙ্গ : পুরুষ         | ফটো উপলব্ধ |
| 196 | NGB2577989       | নাম : সারথী বাউলদাস<br>স্বামীর নাম: জয়দেব বাউলদাস<br>বাড়ির নং : n0240<br>বয়স : 49 লিঙ্গ : মহিলা   | ফটো উপলব্ধ | 197   | WB/40/188/306524 | নাম : জয়দেব বাউলদাস<br>পিতার নাম: চন্দ্র বাউলদাস<br>বাড়ির নং : n0240<br>বয়স : 53 লিঙ্গ : পুরুষ    | ফটো উপলব্ধ | 198 | NGB2039410       | নাম : অর্জুন বাউলদাস<br>পিতার নাম: কাশীনাথ বাউলদাস<br>বাড়ির নং : n0234<br>বয়স : 32 লিঙ্গ : পুরুষ   | ফটো উপলব্ধ |
| 199 | WB/40/188/306309 | নাম : যমুনা বাউলদাস<br>স্বামীর নাম: কাশীনাথ বাউলদাস<br>বাড়ির নং : n0234<br>বয়স : 56 লিঙ্গ : মহিলা  | ফটো উপলব্ধ | 200   | WB/40/188/306087 | নাম : কাশীনাথ বাউলদাস<br>পিতার নাম: ছাচু বাউলদাস<br>বাড়ির নং : n0234<br>বয়স : 61 লিঙ্গ : পুরুষ     | ফটো উপলব্ধ | 201 | LCX1710680       | নাম : কল্যাণী বাউলদাস<br>স্বামীর নাম: সাগর বাউলদাস<br>বাড়ির নং : n0233<br>বয়স : 44 লিঙ্গ : মহিলা   | ফটো উপলব্ধ |
| 202 | LCX1710672       | নাম : সাগর বাউলদাস<br>পিতার নাম: ছাচু বাউলদাস<br>বাড়ির নং : n0233<br>বয়স : 46 লিঙ্গ : পুরুষ        | ফটো উপলব্ধ | 203   | WB/40/188/306308 | নাম : শেফালী বাউলদাস<br>স্বামীর নাম: সুকুমার বাউলদাস<br>বাড়ির নং : n0232<br>বয়স : 61 লিঙ্গ : মহিলা | ফটো উপলব্ধ | 204 | WB/40/188/306227 | নাম : সুকুমার বাউলদাস<br>পিতার নাম: ছাচু বাউলদাস<br>বাড়ির নং : n0232<br>বয়স : 68 লিঙ্গ : পুরুষ     | ফটো উপলব্ধ |
| 205 | WB/40/188/306262 | নাম : সন্ধ্যা বাউলদাস<br>স্বামীর নাম: বনমালী বাউলদাস<br>বাড়ির নং : n0231<br>বয়স : 58 লিঙ্গ : মহিলা | ফটো উপলব্ধ | 206   | NGB2039360       | নাম : বিশ্বনাথ বাউলদাস<br>পিতার নাম: পাঁচু বাউলদাস<br>বাড়ির নং : n0230<br>বয়স : 35 লিঙ্গ : পুরুষ   | ফটো উপলব্ধ | 207 | WB/40/188/306514 | নাম : শ্রীমতী বাউলদাস<br>স্বামীর নাম: নিলু বাউলদাস<br>বাড়ির নং : n0230<br>বয়স : 77 লিঙ্গ : মহিলা   | ফটো উপলব্ধ |
| 208 | NGB2453363       | নাম : বিশাখা বাউলদাস<br>স্বামীর নাম: শ্রীচরন বাউলদাস<br>বাড়ির নং : n0229<br>বয়স : 51 লিঙ্গ : মহিলা | ফটো উপলব্ধ | 209   | WB/40/188/306131 | নাম : শ্রীচরন বাউলদাস<br>পিতার নাম: পাঁচু বাউলদাস<br>বাড়ির নং : n0229<br>বয়স : 57 লিঙ্গ : পুরুষ    | ফটো উপলব্ধ | 210 | WB/40/188/306570 | নাম : বন্দনা বাউলদাস<br>স্বামীর নাম: বাসুদেব বাউলদাস<br>বাড়ির নং : n0229<br>বয়স : 56 লিঙ্গ : মহিলা | ফটো উপলব্ধ |

|  |                  |            |  |                  |            |   |                  |            |
|--|------------------|------------|--|------------------|------------|---|------------------|------------|
| 211<br>নাম : বাসুদেব বাউলদাস<br>পিতার নাম: পাচু বাউলদাস<br>বাড়ির নং : n0229<br>বয়স : 61 লিঙ্গ : পুরুষ    | WB/40/188/306616 | ফটো উপলব্ধ | 212<br>নাম : আল্পনা বাউলদাস<br>পিতার নাম: নিমাই বাউলদাস<br>বাড়ির নং : n0227<br>বয়স : 30 লিঙ্গ : মহিলা    | NGB1710813       | ফটো উপলব্ধ | 213<br>নাম : সঞ্জিত বাউলদাস<br>পিতার নাম: নিমাই বাউলদাস<br>বাড়ির নং : n0227<br>বয়স : 40 লিঙ্গ : পুরুষ     | LX2242311        | ফটো উপলব্ধ |
| 214<br>নাম : শিবানী বাউলদাস<br>স্বামীর নাম: নিমাই বাউলদাস<br>বাড়ির নং : n0227<br>বয়স : 54 লিঙ্গ : মহিলা  | WB/40/188/306392 | ফটো উপলব্ধ | 215<br>নাম : দীনু বাউলদাস<br>পিতার নাম: রঞ্জন বাউলদাস<br>বাড়ির নং : n0257<br>বয়স : 37 লিঙ্গ : পুরুষ      | NGB1303288       | ফটো উপলব্ধ | 216<br>নাম : সাধনা বাউলদাস<br>স্বামীর নাম: রঞ্জন বাউলদাস<br>বাড়ির নং : n0257<br>বয়স : 52 লিঙ্গ : মহিলা    | WB/40/188/306367 | ফটো উপলব্ধ |
| 217<br>নাম : রঞ্জন বাউলদাস<br>পিতার নাম: নরেন বাউলদাস<br>বাড়ির নং : n0257<br>বয়স : 57 লিঙ্গ : পুরুষ      | NGB2641835       | ফটো উপলব্ধ | 218<br>নাম : খোকন বাউলদাস<br>পিতার নাম: সমর বাউলদাস<br>বাড়ির নং : n0257<br>বয়স : 30 লিঙ্গ : পুরুষ        | NGB1710664       | ফটো উপলব্ধ | 219<br>নাম : তপন বাউলদাস<br>পিতার নাম: সমর বাউলদাস<br>বাড়ির নং : এন005<br>বয়স : 35 লিঙ্গ : পুরুষ          | NGB1303247       | ফটো উপলব্ধ |
| 220<br>নাম : সাগরী বাউলদাস<br>স্বামীর নাম: সমর বাউলদাস<br>বাড়ির নং : n0257<br>বয়স : 54 লিঙ্গ : মহিলা     | WB/40/188/306505 | ফটো উপলব্ধ | 221<br>নাম : প্রশান্ত বাউলদাস<br>পিতার নাম: গুরুপদ বাউলদাস<br>বাড়ির নং : n0244<br>বয়স : 29 লিঙ্গ : পুরুষ | NGB1826197       | ফটো উপলব্ধ | 222<br>নাম : সুশান্ত বাউলদাস<br>পিতার নাম: গুরুপদ বাউলদাস<br>বাড়ির নং : n0244<br>বয়স : 31 লিঙ্গ : পুরুষ   | NGB1826171       | ফটো উপলব্ধ |
| 223<br>নাম : স্বর্ন বাউলদাস<br>স্বামীর নাম: গুরুপদ বাউলদাস<br>বাড়ির নং : n0244<br>বয়স : 55 লিঙ্গ : মহিলা | WB/40/188/306147 | ফটো উপলব্ধ | 224<br>নাম : গুরুপদ বাউলদাস<br>পিতার নাম: কার্তিক বাউলদাস<br>বাড়ির নং : n0244<br>বয়স : 61 লিঙ্গ : পুরুষ  | WB/40/188/306464 | ফটো উপলব্ধ | 225<br>নাম : মিনু বাউল দাস<br>স্বামীর নাম: অশোক বাউল দাস<br>বাড়ির নং : n0243<br>বয়স : 46 লিঙ্গ : মহিলা    | LX1693514        | ফটো উপলব্ধ |
| 226<br>নাম : তুলু বাউলদাস<br>স্বামীর নাম: সুনীল বাউলদাস<br>বাড়ির নং : n0243<br>বয়স : 37 লিঙ্গ : মহিলা    | NGB1303320       | ফটো উপলব্ধ | 227<br>নাম : সুনীল বাউলদাস<br>পিতার নাম: কালিপদ বাউলদাস<br>বাড়ির নং : n0243<br>বয়স : 40 লিঙ্গ : পুরুষ    | LX2022333        | ফটো উপলব্ধ | 228<br>নাম : সন্ধ্যা বাউলদাস<br>স্বামীর নাম: কালিপদ বাউলদাস<br>বাড়ির নং : n0243<br>বয়স : 66 লিঙ্গ : মহিলা | WB/40/188/306170 | ফটো উপলব্ধ |
| 229<br>নাম : সৌরভ বাউলদাস<br>পিতার নাম: সুনীল বাউলদাস<br>বাড়ির নং : এন0243<br>বয়স : 22 লিঙ্গ : পুরুষ     | NGB2535672       | ফটো উপলব্ধ | 230<br>নাম : আল্পনা বাউলদাস<br>স্বামীর নাম: অনীল বাউলদাস<br>বাড়ির নং : n0242<br>বয়স : 37 লিঙ্গ : মহিলা   | NGB1303189       | ফটো উপলব্ধ | 231<br>নাম : রাজু বাউলদাস<br>পিতার নাম: লক্ষন বাউলদাস<br>বাড়ির নং : n0242<br>বয়স : 37 লিঙ্গ : পুরুষ       | NGB0420711       | ফটো উপলব্ধ |
| 232<br>নাম : রাখী বাউলদাস<br>পিতার নাম: লক্ষন বাউলদাস<br>বাড়ির নং : n0242<br>বয়স : 39 লিঙ্গ : মহিলা      | NGB0420703       | ফটো উপলব্ধ | 233<br>নাম : লক্ষী বাউলদাস<br>স্বামীর নাম: লক্ষন বাউলদাস<br>বাড়ির নং : n0242<br>বয়স : 61 লিঙ্গ : মহিলা   | WB/40/188/306591 | ফটো উপলব্ধ | 234<br>নাম : লক্ষন বাউলদাস<br>পিতার নাম: কার্তিক বাউলদাস<br>বাড়ির নং : n0242<br>বয়স : 67 লিঙ্গ : পুরুষ    | NGB2577997       | ফটো উপলব্ধ |
| 235<br>নাম : সমর বাউলদাস<br>পিতার নাম: নরেন বাউলদাস<br>বাড়ির নং : n0257<br>বয়স : 59 লিঙ্গ : পুরুষ        | WB/40/188/306508 | ফটো উপলব্ধ | 236<br>নাম : মিলন বাউলদাস<br>পিতার নাম: শ্রীধর বাউলদাস<br>বাড়ির নং : n0445<br>বয়স : 30 লিঙ্গ : পুরুষ     | NGB2086395       | ফটো উপলব্ধ | 237<br>নাম : ভীম বাউলদাস<br>পিতার নাম: সুকুমার বাউলদাস<br>বাড়ির নং : n0444<br>বয়স : 36 লিঙ্গ : পুরুষ      | NGB2086338       | ফটো উপলব্ধ |
| 238<br>নাম : মন্দিরা বাউলদাস<br>স্বামীর নাম: অসিম বাউলদাস<br>বাড়ির নং : n0449<br>বয়স : 38 লিঙ্গ : মহিলা  | NGB2086379       | ফটো উপলব্ধ | 239<br>নাম : মামনী বাউলদাস<br>স্বামীর নাম: ভীম বাউলদাস<br>বাড়ির নং : n0446<br>বয়স : 31 লিঙ্গ : মহিলা     | AQT1581784       | ফটো উপলব্ধ | 240<br>নাম : রাহুল বাউলদাস<br>পিতার নাম: চন্ডী বাউলদাস<br>বাড়ির নং : n0428<br>বয়স : 26 লিঙ্গ : পুরুষ      | NGB2081842       | ফটো উপলব্ধ |

|       |            |   |            |     |            |   |            |     |                  |   |            |
|-------|------------|---|------------|-----|------------|---|------------|-----|------------------|---|------------|
| 241   | NGB2086353 | নাম : জবা বাউলদাস<br>পিতার নাম: জগত বাউলদাস<br>বাড়ির নং : n0447<br>বয়স : 26 লিঙ্গ : মহিলা                       | ফটো উপলব্ধ | 242 | NGB2086361 | নাম : শিবানী বাউলদাস<br>স্বামীর নাম: তপন বাউলদাস<br>বাড়ির নং : n0448<br>বয়স : 27 লিঙ্গ : মহিলা          | ফটো উপলব্ধ | 243 | NGB2086320       | নাম : সুভদ্রা বাউলদাস<br>স্বামীর নাম: লবাই বাউলদাস<br>বাড়ির নং : n0443<br>বয়স : 27 লিঙ্গ : মহিলা      | ফটো উপলব্ধ |
| 244   | NGB2086312 | নাম : প্রিয়া বাউলদাস<br>স্বামীর নাম: রঞ্জিত বাউলদাস<br>বাড়ির নং : n0442<br>বয়স : 28 লিঙ্গ : মহিলা              | ফটো উপলব্ধ | 245 | NGB2081610 | নাম : সৌমিত্র বাউলদাস<br>পিতার নাম: দুলাল বাউলদাস<br>বাড়ির নং : n0455<br>বয়স : 28 লিঙ্গ : পুরুষ         | ফটো উপলব্ধ | 246 | WB/40/188/306312 | নাম : ভাদু বাউলদাস<br>স্বামীর নাম: মোহন বাউলদাস<br>বাড়ির নং : এন0069<br>বয়স : 85 লিঙ্গ : মহিলা        | ফটো উপলব্ধ |
| 247   | NGB2488310 | নাম : পরিতোষ সরকার<br>পিতার নাম: নিতাই পদ সরকার<br>বাড়ির নং : এন0036<br>বয়স : 54 লিঙ্গ : পুরুষ                  | ফটো উপলব্ধ | 248 | NGB2459014 | নাম : বিজন সরকার<br>পিতার নাম: হরিপদ সরকার<br>বাড়ির নং : এন0241<br>বয়স : 23 লিঙ্গ : পুরুষ               | ফটো উপলব্ধ | 249 | NGB2369536       | নাম : রিঙ্কু বাউলদাস<br>স্বামীর নাম: প্রসেনজিৎ বাউলদাস<br>বাড়ির নং : এন0273<br>বয়স : 24 লিঙ্গ : মহিলা | ফটো উপলব্ধ |
| Q 250 | NGB2369544 | নাম : প্রিয়ান্বিতা ব্যানার্জী<br>স্বামীর নাম: রঞ্জিত ব্যানার্জী<br>বাড়ির নং : এন0021<br>বয়স : 32 লিঙ্গ : মহিলা | ফটো উপলব্ধ | 251 | NGB2412468 | নাম : লক্ষী বাউলদাস<br>স্বামীর নাম: সৌমিত্র বাউলদাস<br>বাড়ির নং : এন0455<br>বয়স : 26 লিঙ্গ : মহিলা      | ফটো উপলব্ধ | 252 | NGB2039824       | নাম : মনোরঞ্জন সানা<br>পিতার নাম: পরিমল সানা<br>বাড়ির নং : 299<br>বয়স : 39 লিঙ্গ : পুরুষ              | ফটো উপলব্ধ |
| 253   | NGB2256998 | নাম : পূজা বাউলদাস<br>পিতার নাম: দিলীপ বাউলদাস<br>বাড়ির নং : 00<br>বয়স : 24 লিঙ্গ : মহিলা                       | ফটো উপলব্ধ | 254 | NGB2369593 | নাম : লক্ষী ব্যানার্জী<br>পিতার নাম: বিশ্বজীৎ ব্যানার্জী<br>বাড়ির নং : এন0021<br>বয়স : 23 লিঙ্গ : মহিলা | ফটো উপলব্ধ | 255 | NGB2369585       | নাম : শিল্পা বাউলদাস<br>স্বামীর নাম: বচ্চন বাউলদাস<br>বাড়ির নং : এন0021<br>বয়স : 32 লিঙ্গ : মহিলা     | ফটো উপলব্ধ |
| 256   | NGB2369650 | নাম : সঙ্গীতা মাঝি<br>স্বামীর নাম: অমর মাঝি<br>বাড়ির নং : এন0052<br>বয়স : 24 লিঙ্গ : মহিলা                      | ফটো উপলব্ধ | 257 | NGB2001683 | নাম : তপন বাউলদাস<br>পিতার নাম: মহাদেব বাউলদাস<br>বাড়ির নং : n0280<br>বয়স : 27 লিঙ্গ : পুরুষ            | ফটো উপলব্ধ | 258 | LCX1711175       | নাম : অনিল বাউলদাস<br>পিতার নাম: লক্ষ্মণ বাউলদাস<br>বাড়ির নং : n0242<br>বয়স : 43 লিঙ্গ : পুরুষ        | ফটো উপলব্ধ |
| 259   | NGB2477602 | নাম : দীপা সিং<br>স্বামীর নাম: বকুল সিং<br>বাড়ির নং : এন0204<br>বয়স : 23 লিঙ্গ : মহিলা                          | ফটো উপলব্ধ | 260 | NGB2507952 | নাম : সৃজন সরকার<br>পিতার নাম: হরিপদ সরকার<br>বাড়ির নং : এন0047<br>বয়স : 21 লিঙ্গ : পুরুষ               | ফটো উপলব্ধ | 261 | NGB2488013       | নাম : পাপিয়া বিশ্বাস<br>মায়ের নাম: সবিতা বিশ্বাস<br>বাড়ির নং : এন0241<br>বয়স : 25 লিঙ্গ : মহিলা     | ফটো উপলব্ধ |
| 262   | NGB2575355 | নাম : দেবজিৎ সরকার<br>পিতার নাম: পরিতোষ সরকার<br>বাড়ির নং : এন0241<br>বয়স : 20 লিঙ্গ : পুরুষ                    | ফটো উপলব্ধ | 263 | NGB1710672 | নাম : বাপন বাউলদাস<br>পিতার নাম: বাসু বাউলদাস<br>বাড়ির নং : n0259<br>বয়স : 30 লিঙ্গ : পুরুষ             | ফটো উপলব্ধ | 264 | NGB1710680       | নাম : অমিত বাউলদাস<br>পিতার নাম: বাসু বাউলদাস<br>বাড়ির নং : n0259<br>বয়স : 32 লিঙ্গ : পুরুষ           | ফটো উপলব্ধ |
| 265   | LCX1693555 | নাম : ওলেস্বরী বাউলদাস<br>পিতার নাম: হাবল<br>বাড়ির নং : n0259<br>বয়স : 49 লিঙ্গ : মহিলা                         | ফটো উপলব্ধ | 266 | LCX2022408 | নাম : কিঙ্কর বাছার<br>পিতার নাম: সুধাংশু বাছার<br>বাড়ির নং : n0289<br>বয়স : 44 লিঙ্গ : পুরুষ            | ফটো উপলব্ধ | 267 | NGB2247179       | নাম : অঞ্জোনা মন্ডল<br>পিতার নাম: সুরজিত মন্ডল<br>বাড়ির নং : 366<br>বয়স : 35 লিঙ্গ : মহিলা            | ফটো উপলব্ধ |
| 268   | LCX2022382 | নাম : দীপঙ্কর বাছার<br>পিতার নাম: সুধাংশু বাছার<br>বাড়ির নং : এজ্ঞারপুর<br>বয়স : 44 লিঙ্গ : পুরুষ               | ফটো উপলব্ধ | 269 | NGB2002012 | নাম : তাপস মন্ডল<br>পিতার নাম: সুরজিত মন্ডল<br>বাড়ির নং : n0320<br>বয়স : 29 লিঙ্গ : পুরুষ               | ফটো উপলব্ধ | 270 | LCX1247212       | নাম : তাপসী মন্ডল<br>স্বামীর নাম: সুরজিত মন্ডল<br>বাড়ির নং : n0298<br>বয়স : 48 লিঙ্গ : মহিলা          | ফটো উপলব্ধ |

|   |                                |  |                                |   |                          |
|---|--------------------------------|--|--------------------------------|---|--------------------------|
| 271<br>নাম : নিতাই বিশ্বাস<br>পিতার নাম: সুভাষ বিশ্বাস<br>বাড়ির নং : n0292<br>বয়স : 45 লিঙ্গ : পুরুষ            | LCX2022432<br>ফটো উপলব্ধ       | 272<br>নাম : শ্যামলী বিশ্বাস<br>স্বামীর নাম: কার্তিক বিশ্বাস<br>বাড়ির নং : n0291<br>বয়স : 40 লিঙ্গ : মহিলা   | LCX2022424<br>ফটো উপলব্ধ       | 273<br>নাম : কার্তিক বিশ্বাস<br>পিতার নাম: সুভাষ বিশ্বাস<br>বাড়ির নং : n0290<br>বয়স : 50 লিঙ্গ : পুরুষ        | LCX2022416<br>ফটো উপলব্ধ |
| Q 274<br>নাম : সুভাষ বিশ্বাস<br>পিতার নাম: অজুন বিশ্বাস<br>বাড়ির নং :<br>বয়স : 62 লিঙ্গ : পুরুষ                 | NGB1710763<br>ফটো উপলব্ধ       | 275<br>নাম : সন্ধ্যা বিশ্বাস<br>স্বামীর নাম: গনেশ বিশ্বাস<br>বাড়ির নং : n0295<br>বয়স : 44 লিঙ্গ : মহিলা      | LCX2022465<br>ফটো উপলব্ধ       | 276<br>নাম : সোমনাথ বাউল দাস<br>পিতার নাম: বসুদেব বাউল দাস<br>বাড়ির নং : -<br>বয়স : 26 লিঙ্গ : পুরুষ          | NGB2243137<br>ফটো উপলব্ধ |
| 277<br>নাম : মান্নি বিশ্বাস<br>পিতার নাম: কার্তিক বিশ্বাস<br>বাড়ির নং : এন0290<br>বয়স : 20 লিঙ্গ : মহিলা        | NGB2549020<br>ফটো উপলব্ধ       | 278<br>নাম : স্বপ্ন মন্ডল<br>পিতার নাম: সুরঞ্জন মন্ডল<br>বাড়ির নং : N0320<br>বয়স : 29 লিঙ্গ : মহিলা          | NGB1825868<br>ফটো উপলব্ধ       | 279<br>নাম : সবিতা মন্ডল<br>স্বামীর নাম: সুরঞ্জ মন্ডল<br>বাড়ির নং : N0320<br>বয়স : 56 লিঙ্গ : মহিলা           | NGB1596170<br>ফটো উপলব্ধ |
| 280<br>নাম : রানী মন্ডল<br>স্বামীর নাম: সঞ্জয় মন্ডল<br>বাড়ির নং : N0320<br>বয়স : 33 লিঙ্গ : মহিলা              | NGB1908474<br>ফটো উপলব্ধ       | 281<br>নাম : অপর্ণা সর্দার<br>স্বামীর নাম: বিপ্র সর্দার<br>বাড়ির নং : N0035<br>বয়স : 42 লিঙ্গ : মহিলা        | NGB0426940<br>ফটো উপলব্ধ       | 282<br>নাম : অনুশ্রী মন্ডল<br>স্বামীর নাম: স্বপ্ন মন্ডল<br>বাড়ির নং : N0320<br>বয়স : 29 লিঙ্গ : মহিলা         | NGB1908375<br>ফটো উপলব্ধ |
| 283<br>নাম : সুর্ণনা সরকার<br>পিতার নাম: জুড়ান সরকার<br>বাড়ির নং : N0320<br>বয়স : 31 লিঙ্গ : মহিলা             | NGB1908391<br>ফটো উপলব্ধ       | 284<br>নাম : জুড়ান সরকার<br>পিতার নাম: রামপদ সরকার<br>বাড়ির নং : N0320<br>বয়স : 54 লিঙ্গ : পুরুষ            | NGB1596071<br>ফটো উপলব্ধ       | 285<br>নাম : সুরঞ্জন মন্ডল<br>পিতার নাম: সাধন মন্ডল<br>বাড়ির নং : N0320<br>বয়স : 64 লিঙ্গ : পুরুষ             | NGB1596055<br>ফটো উপলব্ধ |
| 286<br>নাম : সঞ্জয় মন্ডল<br>পিতার নাম: সাধন মন্ডল<br>বাড়ির নং : N0320<br>বয়স : 59 লিঙ্গ : পুরুষ                | JDZ0655779<br>ফটো উপলব্ধ       | 287<br>নাম : নমিতা বিশ্বাস<br>স্বামীর নাম: দুর্গাপদ বিশ্বাস<br>বাড়ির নং : এন0298<br>বয়স : 71 লিঙ্গ : মহিলা   | NGB2156750<br>ফটো উপলব্ধ       | 288<br>নাম : চৈতন্য বিশ্বাস<br>স্বামীর নাম: সুচিত্রা বিশ্বাস<br>বাড়ির নং : এন0148<br>বয়স : 33 লিঙ্গ : পুরুষ   | NGB2369551<br>ফটো উপলব্ধ |
| Q 289<br>নাম : মহাদেব বিশ্বাস<br>পিতার নাম: বিনয় বিশ্বাস<br>বাড়ির নং : এন0054<br>বয়স : 38 লিঙ্গ : পুরুষ        | NGB2483196<br>ফটো উপলব্ধ       | Q 290<br>নাম : বিনয় বিশ্বাস<br>পিতার নাম: শিব পদ বিশ্বাস<br>বাড়ির নং : 0320<br>বয়স : 66 লিঙ্গ : পুরুষ       | IMW2417152<br>ফটো উপলব্ধ       | 291<br>নাম : রাজেশ মন্ডল<br>পিতার নাম: শিবপাড়া মন্ডল<br>বাড়ির নং : N0148<br>বয়স : 31 লিঙ্গ : পুরুষ           | IMW2417103<br>ফটো উপলব্ধ |
| 292<br>নাম : চিত্তরঞ্জন বিশ্বাস<br>পিতার নাম: চিত্তরঞ্জন বিশ্বাস<br>বাড়ির নং : এন0000<br>বয়স : 56 লিঙ্গ : পুরুষ | WB/40/279/216551<br>ফটো উপলব্ধ | 293<br>নাম : গৌরপদ বিশ্বাস<br>অন্যান্য: চিত্তরঞ্জন বিশ্বাস<br>বাড়ির নং : এন0035<br>বয়স : 46 লিঙ্গ : পুরুষ    | NGB2149276<br>ফটো উপলব্ধ       | 294<br>নাম : সন্দীপ বিশ্বাস<br>পিতার নাম: দুর্গা পদ বিশ্বাস<br>বাড়ির নং : 298<br>বয়স : 37 লিঙ্গ : পুরুষ       | NGB2369379<br>ফটো উপলব্ধ |
| 295<br>নাম : দুর্গাপদ বিশ্বাস<br>পিতার নাম: বিশ্বনাথ বিশ্বাস<br>বাড়ির নং : 298<br>বয়স : 71 লিঙ্গ : পুরুষ        | YMM2256253<br>ফটো উপলব্ধ       | 296<br>নাম : সুদীপ বাউল দাস<br>পিতার নাম: জগত বাউল দাস<br>বাড়ির নং : 143<br>বয়স : 24 লিঙ্গ : পুরুষ           | NGB2243145<br>ফটো উপলব্ধ       | Q 297<br>নাম : প্রদীপ বিশ্বাস<br>পিতার নাম: চিত্তরঞ্জন বিশ্বাস<br>বাড়ির নং : এন0000<br>বয়স : 33 লিঙ্গ : পুরুষ | NGB1908300<br>ফটো উপলব্ধ |
| Q 298<br>নাম : সুশান্ত সরকার<br>পিতার নাম: অনিল সরকার<br>বাড়ির নং : 328<br>বয়স : 47 লিঙ্গ : পুরুষ               | NGB1711498<br>ফটো উপলব্ধ       | 299<br>নাম : মিনতি বিশ্বাস<br>স্বামীর নাম: চিত্তরঞ্জন বিশ্বাস<br>বাড়ির নং : এন0000<br>বয়স : 51 লিঙ্গ : মহিলা | WB/40/279/216391<br>ফটো উপলব্ধ | 300<br>নাম : দেবদাস বিশ্বাস<br>পিতার নাম: চিত্তরঞ্জন বিশ্বাস<br>বাড়ির নং : এন0000<br>বয়স : 31 লিঙ্গ : পুরুষ   | NGB1908318<br>ফটো উপলব্ধ |

|   |                                |  |                          |  |                                |
|---|--------------------------------|--|--------------------------|--|--------------------------------|
| 301<br>নাম : সুধমা মন্ডল<br>স্বামীর নাম: মিলন মন্ডল<br>বাড়ির নং : এন0320<br>বয়স : 46 লিঙ্গ : মহিলা            | NGB2519973<br>ফটো উপলব্ধ       | 302<br>নাম : গণেশ বিশ্বাস<br>পিতার নাম: ফকির বিশ্বাস<br>বাড়ির নং : n0294<br>বয়স : 49 লিঙ্গ : পুরুষ         | LCX2022457<br>ফটো উপলব্ধ | 303<br>নাম : রবীন বিশ্বাস<br>পিতার নাম: গণেশ বিশ্বাস<br>বাড়ির নং : n0294<br>বয়স : 30 লিঙ্গ : পুরুষ             | NGB1826205<br>ফটো উপলব্ধ       |
| 304<br>নাম : সখিগতা মন্ডল<br>স্বামীর নাম: রাজেশ মন্ডল<br>বাড়ির নং : এন0148<br>বয়স : 22 লিঙ্গ : মহিলা          | NGB2498764<br>ফটো উপলব্ধ       | 305<br>নাম : সুপ্রিয়া বিশ্বাস<br>পিতার নাম: জুড়ান সরকার<br>বাড়ির নং : 298<br>বয়স : 32 লিঙ্গ : মহিলা      | NGB2369387<br>ফটো উপলব্ধ | 306<br>নাম : রাকেশ বিশ্বাস<br>পিতার নাম: নিতাই বিশ্বাস<br>বাড়ির নং : এন0292<br>বয়স : 23 লিঙ্গ : পুরুষ          | NGB2369270<br>ফটো উপলব্ধ       |
| 307<br>নাম : সান্তনা বিশ্বাস<br>স্বামীর নাম: দেবেন্দ্র বিশ্বাস<br>বাড়ির নং : এন004<br>বয়স : 23 লিঙ্গ : মহিলা  | NGB2499523<br>ফটো উপলব্ধ       | 308<br>নাম : ঐন্দ্রিলা মন্ডল<br>পিতার নাম: ভক্ত কৃষ্ণ মন্ডল<br>বাড়ির নং : এন0062<br>বয়স : 23 লিঙ্গ : মহিলা | NGB2469427<br>ফটো উপলব্ধ | 309<br>নাম : রনজিৎ কুমার বৈদ্য<br>পিতার নাম: মানিক চন্দ্র বৈদ্য<br>বাড়ির নং : এন0000<br>বয়স : 33 লিঙ্গ : পুরুষ | NGB1498880<br>ফটো উপলব্ধ       |
| Q 310<br>নাম : বিশাখা বৈদ্য<br>স্বামীর নাম: রনজিৎ কুমার বৈদ্য<br>বাড়ির নং : এন0000<br>বয়স : 33 লিঙ্গ : মহিলা  | NGB1781525<br>ফটো উপলব্ধ       | 311<br>নাম : লক্ষ্মী বৈদ্য<br>স্বামীর নাম: বিনোদ বৈদ্য<br>বাড়ির নং : 536<br>বয়স : 79 লিঙ্গ : মহিলা         | NGB1709922<br>ফটো উপলব্ধ | 312<br>নাম : মালতী বাউরী<br>স্বামীর নাম: সিদাম বাউরী<br>বাড়ির নং : n0279<br>বয়স : 52 লিঙ্গ : মহিলা             | WB/40/188/306495<br>ফটো উপলব্ধ |
| 313<br>নাম : সিদাম বাউরী<br>পিতার নাম: বৈদ্যনাথ বাউরী<br>বাড়ির নং : n0279<br>বয়স : 59 লিঙ্গ : পুরুষ           | WB/40/188/306136<br>ফটো উপলব্ধ | 314<br>নাম : বর্ননা সানা<br>স্বামীর নাম: নিমাই সানা<br>বাড়ির নং : n0226<br>বয়স : 39 লিঙ্গ : মহিলা          | LCX2022317<br>ফটো উপলব্ধ | 315<br>নাম : ফেলীবালা বৈদ্য<br>স্বামীর নাম: মানিক চন্দ্র বৈদ্য<br>বাড়ির নং : n0226<br>বয়স : 50 লিঙ্গ : মহিলা   | LCX1710854<br>ফটো উপলব্ধ       |
| 316<br>নাম : মানিক চন্দ্র বৈদ্য<br>পিতার নাম: কালিপদ বৈদ্য<br>বাড়ির নং : n0226<br>বয়স : 55 লিঙ্গ : পুরুষ      | LCX1710847<br>ফটো উপলব্ধ       | Q 317<br>নাম : সঞ্জয় বাউলদাস<br>পিতার নাম: শ্রীদাম বাউলদাস<br>বাড়ির নং :<br>বয়স : 32 লিঙ্গ : পুরুষ        | NGB1908987<br>ফটো উপলব্ধ | 318<br>নাম : সুজন মন্ডল<br>পিতার নাম: স্বপন মন্ডল<br>বাড়ির নং : এন0416<br>বয়স : 25 লিঙ্গ : পুরুষ               | NGB2149409<br>ফটো উপলব্ধ       |
| 319<br>নাম : মনীন্দ্র মণ্ডল<br>পিতার নাম: প্রফুল্ল মণ্ডল<br>বাড়ির নং : n0402<br>বয়স : 40 লিঙ্গ : পুরুষ        | NGB1418904<br>ফটো উপলব্ধ       | Q 320<br>নাম : সঞ্জীব সরকার<br>পিতার নাম: ভবেন্দ্র সরকার<br>বাড়ির নং : এন0041<br>বয়স : 25 লিঙ্গ : পুরুষ    | NGB2156784<br>ফটো উপলব্ধ | Q 321<br>নাম : বিনোদ মণ্ডল<br>পিতার নাম: মেঘনাম মণ্ডল<br>বাড়ির নং : এন0041<br>বয়স : 56 লিঙ্গ : পুরুষ           | NGB0417121<br>ফটো উপলব্ধ       |
| 322<br>নাম : সমর মন্ডল<br>পিতার নাম: ভবসিদ্ধ মন্ডল<br>বাড়ির নং : এন0080<br>বয়স : 35 লিঙ্গ : পুরুষ             | NGB2049724<br>ফটো উপলব্ধ       | 323<br>নাম : উষারাণী মণ্ডল<br>স্বামীর নাম: ভবসিদ্ধ মণ্ডল<br>বাড়ির নং : এন0080<br>বয়স : 58 লিঙ্গ : মহিলা    | NGB2369460<br>ফটো উপলব্ধ | 324<br>নাম : স্বপন মণ্ডল<br>পিতার নাম: বুদ্ধদেব মণ্ডল<br>বাড়ির নং : n0416<br>বয়স : 47 লিঙ্গ : পুরুষ            | NGB2081719<br>ফটো উপলব্ধ       |
| 325<br>নাম : ভক্ত কৃষ্ণ মণ্ডল<br>পিতার নাম: মণ্ডল চন্দ্র মণ্ডল<br>বাড়ির নং : এন0062<br>বয়স : 51 লিঙ্গ : পুরুষ | NGB2461911<br>ফটো উপলব্ধ       | 326<br>নাম : দীপা মণ্ডল<br>স্বামীর নাম: তাপস মণ্ডল<br>বাড়ির নং : এন0000<br>বয়স : 25 লিঙ্গ : মহিলা          | NGB2369502<br>ফটো উপলব্ধ | 327<br>নাম : বাবু মণ্ডল<br>পিতার নাম: সুবোধ মণ্ডল<br>বাড়ির নং : এন0000<br>বয়স : 36 লিঙ্গ : পুরুষ               | XGZ1799774<br>ফটো উপলব্ধ       |
| Q 328<br>নাম : শিউলী মন্ডল<br>স্বামীর নাম: বাবু মণ্ডল<br>বাড়ির নং : এন0000<br>বয়স : 33 লিঙ্গ : মহিলা          | XGZ1799832<br>ফটো উপলব্ধ       | 329<br>নাম : কালিপদ মণ্ডল<br>পিতার নাম: গিরেন্দ্রনাথ মণ্ডল<br>বাড়ির নং : এন0000<br>বয়স : 53 লিঙ্গ : পুরুষ  | NGB2369692<br>ফটো উপলব্ধ | 330<br>নাম : রিবা মণ্ডল<br>স্বামীর নাম: সুভাষ মণ্ডল<br>বাড়ির নং : এন0536<br>বয়স : 35 লিঙ্গ : মহিলা             | NGB2369288<br>ফটো উপলব্ধ       |

|   |                          |  |                          |  |                          |
|---|--------------------------|--|--------------------------|--|--------------------------|
| 331<br>নাম : রাকেশ মন্ডল<br>মায়ের নাম: বিবাহিতা<br>বাড়ির নং : নং536<br>বয়স : 21 লিঙ্গ : পুরুষ        | NGB2589000<br>ফটো উপলব্ধ | Q 332<br>নাম : গোলাপী মন্ডল<br>স্বামীর নাম: সুজন মন্ডল<br>বাড়ির নং : এন0416<br>বয়স : 24 লিঙ্গ : মহিলা          | NGB2241057<br>ফটো উপলব্ধ | 333<br>নাম : মিলন মন্ডল<br>পিতার নাম: সুরেন্দ্র মন্ডল<br>বাড়ির নং : এন0416<br>বয়স : 55 লিঙ্গ : পুরুষ     | NGB2521854<br>ফটো উপলব্ধ |
| Q 334<br>নাম : চয়ন মন্ডল<br>পিতার নাম: স্বপন মন্ডল<br>বাড়ির নং : এন0416<br>বয়স : 20 লিঙ্গ : পুরুষ    | NGB2548964<br>ফটো উপলব্ধ | 335<br>নাম : ফাল্গুনী মন্ডল<br>স্বামীর নাম: সঞ্জীব মন্ডল<br>বাড়ির নং : SARISHA DANGA<br>বয়স : 71 লিঙ্গ : মহিলা | XCZ2441814<br>ফটো উপলব্ধ | 336<br>নাম : অভিজিত মন্ডল<br>পিতার নাম: অরুণ মন্ডল<br>বাড়ির নং : 302<br>বয়স : 37 লিঙ্গ : পুরুষ           | NGB2519981<br>ফটো উপলব্ধ |
| 337<br>নাম : অমিত মন্ডল<br>পিতার নাম: কালীপদ মন্ডল<br>বাড়ির নং : এন000<br>বয়স : 24 লিঙ্গ : পুরুষ      | NGB2519312<br>ফটো উপলব্ধ | 338<br>নাম : রেখা বাউলদাস<br>স্বামীর নাম: রহুল বাউলদাস<br>বাড়ির নং : এন0010<br>বয়স : 28 লিঙ্গ : মহিলা          | NGB2369627<br>ফটো উপলব্ধ | 339<br>নাম : দিনেশ মন্ডল<br>পিতার নাম: যতীন মন্ডল<br>বাড়ির নং : এন0493<br>বয়স : 51 লিঙ্গ : পুরুষ         | NGB2165348<br>ফটো উপলব্ধ |
| 340<br>নাম : পতিরাম মন্ডল<br>পিতার নাম: শিবপদ মন্ডল<br>বাড়ির নং : এন0000<br>বয়স : 50 লিঙ্গ : পুরুষ    | NGB2212512<br>ফটো উপলব্ধ | 341<br>নাম : সবিতা মন্ডল<br>স্বামীর নাম: সুবোধ সংদল<br>বাড়ির নং : n0534<br>বয়স : 46 লিঙ্গ : মহিলা              | RYH0662783<br>ফটো উপলব্ধ | 342<br>নাম : বলরাম সরকার<br>পিতার নাম: পরিতোষ সরকার<br>বাড়ির নং : এন0011<br>বয়স : 33 লিঙ্গ : পুরুষ       | NGB2435287<br>ফটো উপলব্ধ |
| 343<br>নাম : তপন মন্ডল<br>পিতার নাম: সুরঞ্জন মন্ডল<br>বাড়ির নং : n0467<br>বয়স : 33 লিঙ্গ : পুরুষ      | NGB1496397<br>ফটো উপলব্ধ | Q 344<br>নাম : রুমা মন্ডল<br>স্বামীর নাম: কানাই মন্ডল<br>বাড়ির নং :<br>বয়স : 32 লিঙ্গ : মহিলা                  | NGB2086403<br>ফটো উপলব্ধ | 345<br>নাম : অরুণ মন্ডল<br>পিতার নাম: হাজারী মন্ডল<br>বাড়ির নং : এন0363<br>বয়স : 62 লিঙ্গ : পুরুষ        | NGB1710169<br>ফটো উপলব্ধ |
| 346<br>নাম : সুজয় মন্ডল<br>পিতার নাম: সাধন মন্ডল<br>বাড়ির নং : নং325<br>বয়স : 61 লিঙ্গ : পুরুষ       | NGB1596154<br>ফটো উপলব্ধ | 347<br>নাম : শৈলেন মন্ডল<br>পিতার নাম: সুধন মন্ডল<br>বাড়ির নং : N0373<br>বয়স : 49 লিঙ্গ : পুরুষ                | NGB1781483<br>ফটো উপলব্ধ | 348<br>নাম : তারক দাসী মন্ডল<br>স্বামীর নাম: সুরঞ্জন মন্ডল<br>বাড়ির নং : N0349<br>বয়স : 59 লিঙ্গ : মহিলা | NGB1596048<br>ফটো উপলব্ধ |
| 349<br>নাম : পদ্মা মন্ডল<br>স্বামীর নাম: কালীপদ মন্ডল<br>বাড়ির নং : N000<br>বয়স : 44 লিঙ্গ : মহিলা    | IMW2521581<br>ফটো উপলব্ধ | Q 350<br>নাম : সঞ্জীব মন্ডল<br>পিতার নাম: যুগল মন্ডল<br>বাড়ির নং : এন0000<br>বয়স : 22 লিঙ্গ : পুরুষ            | NGB2460970<br>ফটো উপলব্ধ | Q 351<br>নাম : সঞ্জীব মন্ডল<br>পিতার নাম: জগন্নাথ মন্ডল<br>বাড়ির নং : N000<br>বয়স : 34 লিঙ্গ : পুরুষ     | RHQ2820827<br>ফটো উপলব্ধ |
| 352<br>নাম : দাসী মন্ডল<br>স্বামীর নাম: সুশীল মন্ডল<br>বাড়ির নং : এন0087<br>বয়স : 56 লিঙ্গ : মহিলা    | NGB1302686<br>ফটো উপলব্ধ | 353<br>নাম : কানাই মন্ডল<br>পিতার নাম: অরুণ মন্ডল<br>বাড়ির নং : এন0000<br>বয়স : 36 লিঙ্গ : পুরুষ               | NGB1908441<br>ফটো উপলব্ধ | 354<br>নাম : প্রীতি পাল মন্ডল<br>পিতার নাম: রবীন মন্ডল<br>বাড়ির নং : এন0000<br>বয়স : 30 লিঙ্গ : মহিলা    | NGB1709427<br>ফটো উপলব্ধ |
| 355<br>নাম : শিল্পী মন্ডল<br>স্বামীর নাম: পতিরাম মন্ডল<br>বাড়ির নং : এন0000<br>বয়স : 46 লিঙ্গ : মহিলা | NGB2039774<br>ফটো উপলব্ধ | 356<br>নাম : লিচু মন্ডল<br>স্বামীর নাম: অরুণ মন্ডল<br>বাড়ির নং : এন0000<br>বয়স : 49 লিঙ্গ : মহিলা              | NGB2149243<br>ফটো উপলব্ধ | Q 357<br>নাম : লিপিকা মন্ডল<br>স্বামীর নাম: উত্তম মন্ডল<br>বাড়ির নং : সি-74<br>বয়স : 30 লিঙ্গ : মহিলা    | NGB1710052<br>ফটো উপলব্ধ |
| Q 358<br>নাম : সুশীল মন্ডল<br>পিতার নাম: ভবানী চরণ মন্ডল<br>বাড়ির নং : N008<br>বয়স : 83 লিঙ্গ : পুরুষ | NGB1498989<br>ফটো উপলব্ধ | 359<br>নাম : হিরন মন্ডল<br>পিতার নাম: সুরত কুমার মন্ডল<br>বাড়ির নং : এন0299<br>বয়স : 23 লিঙ্গ : পুরুষ          | NGB2369361<br>ফটো উপলব্ধ | 360<br>নাম : রাধাপদ মন্ডল<br>পিতার নাম: অমল্য মন্ডল<br>বাড়ির নং : এন0491<br>বয়স : 68 লিঙ্গ : পুরুষ       | LCX1243716<br>ফটো উপলব্ধ |

|     |                  |  |            |       |                  |   |            |     |                  |  |            |
|-----|------------------|--|------------|-------|------------------|---|------------|-----|------------------|--|------------|
| 361 | LCX1245109       | নাম : চিত্তাবালা মন্ডল<br>স্বামীর নাম: রাধাপদ মন্ডল<br>বাড়ির নং : এন0491<br>বয়স : 56 লিঙ্গ : মহিলা     | ফটো উপলব্ধ | 362   | NGB2188159       | নাম : ভাবতোশ মন্ডল<br>পিতার নাম: দিনেশ মন্ডল<br>বাড়ির নং : 390<br>বয়স : 25 লিঙ্গ : পুরুষ        | ফটো উপলব্ধ | 363 | NGB2247047       | নাম : শ্যামল মারী<br>পিতার নাম: পতিত মারী<br>বাড়ির নং : n0296<br>বয়স : 24 লিঙ্গ : পুরুষ            | ফটো উপলব্ধ |
| 364 | NGB2243111       | নাম : সুমন মাঝি<br>মায়ের নাম: রুপা মাঝি<br>বাড়ির নং : -<br>বয়স : 25 লিঙ্গ : পুরুষ                     | ফটো উপলব্ধ | Q 365 | NGB1711449       | নাম : স্বপ্না মন্ডল<br>স্বামীর নাম: জয়ন্ত মন্ডল<br>বাড়ির নং : 302<br>বয়স : 48 লিঙ্গ : মহিলা    | ফটো উপলব্ধ | 366 | NGB1781657       | নাম : জয়ন্ত মন্ডল<br>পিতার নাম: অরবিন্দু মন্ডল<br>বাড়ির নং : 302<br>বয়স : 55 লিঙ্গ : পুরুষ        | ফটো উপলব্ধ |
| 367 | NGB1596188       | নাম : শর্বরী মন্ডল<br>স্বামীর নাম: শৈলেন মন্ডল<br>বাড়ির নং : N0327<br>বয়স : 43 লিঙ্গ : মহিলা           | ফটো উপলব্ধ | 368   | WB/40/188/183456 | নাম : সুচিত্রা মন্ডল<br>স্বামীর নাম: অনিল মন্ডল<br>বাড়ির নং : সী-74<br>বয়স : 64 লিঙ্গ : মহিলা   | ফটো উপলব্ধ | 369 | NGB1710789       | নাম : ভবসিন্দু মন্ডল<br>পিতার নাম: গনেশ চন্দ্র মন্ডল<br>বাড়ির নং : n0366<br>বয়স : 61 লিঙ্গ : পুরুষ | ফটো উপলব্ধ |
| 370 | WB/40/188/183281 | নাম : সুব্রত কুমার মন্ডল<br>পিতার নাম: চারু চন্দ্র মন্ডল<br>বাড়ির নং : n0299<br>বয়স : 49 লিঙ্গ : পুরুষ | ফটো উপলব্ধ | Q 371 | NGB1554773       | নাম : দিলীপ মন্ডল<br>পিতার নাম: বিমল মন্ডল<br>বাড়ির নং :<br>বয়স : 37 লিঙ্গ : পুরুষ              | ফটো উপলব্ধ | 372 | NGB1496538       | নাম : বিশাখা মন্ডল<br>স্বামীর নাম: দিলীপ মন্ডল<br>বাড়ির নং : n0388<br>বয়স : 32 লিঙ্গ : মহিলা       | ফটো উপলব্ধ |
| 373 | NGB1974401       | নাম : শিখা মন্ডল<br>স্বামীর নাম: বৃন্দাবন মন্ডল<br>বাড়ির নং : n0398<br>বয়স : 66 লিঙ্গ : মহিলা          | ফটো উপলব্ধ | 374   | NGB1908920       | নাম : সৌমেন মন্ডল<br>পিতার নাম: ভবসিন্দু মন্ডল<br>বাড়ির নং : n0366<br>বয়স : 29 লিঙ্গ : পুরুষ    | ফটো উপলব্ধ | 375 | NGB1908482       | নাম : অঞ্জনা মন্ডল<br>স্বামীর নাম: তপন মন্ডল<br>বাড়ির নং : এন0050<br>বয়স : 30 লিঙ্গ : মহিলা        | ফটো উপলব্ধ |
| 376 | NGB1596592       | নাম : তাপস মাঝি<br>পিতার নাম: কালীপদ মাঝি<br>বাড়ির নং : n0277<br>বয়স : 39 লিঙ্গ : পুরুষ                | ফটো উপলব্ধ | Q 377 | YMM2082857       | নাম : বন্দনা মন্ডল<br>স্বামীর নাম: অরবিন্দু মন্ডলদার<br>বাড়ির নং : না<br>বয়স : 33 লিঙ্গ : মহিলা | ফটো উপলব্ধ | 378 | NGB2484012       | নাম : মঞ্জলা মাঝি<br>স্বামীর নাম: রকি মাঝি<br>বাড়ির নং : এন0238<br>বয়স : 23 লিঙ্গ : মহিলা          | ফটো উপলব্ধ |
| 379 | CKX1815331       | নাম : শেফালী মাঝি<br>স্বামীর নাম: বিশ্বনাথ মাঝি<br>বাড়ির নং : n0429<br>বয়স : 45 লিঙ্গ : মহিলা          | ফটো উপলব্ধ | 380   | NGB2585693       | নাম : মিলন মাঝি<br>স্বামীর নাম: ধীরেন মাঝি<br>বাড়ির নং : n0268<br>বয়স : 79 লিঙ্গ : মহিলা        | ফটো উপলব্ধ | 381 | WB/40/188/306071 | নাম : বিশ্বনাথ মাঝি<br>পিতার নাম: ধীরেন মাঝি<br>বাড়ির নং : n0268<br>বয়স : 52 লিঙ্গ : পুরুষ         | ফটো উপলব্ধ |
| 382 | LCX1710771       | নাম : কাজল মাঝি<br>স্বামীর নাম: দয়াল মাঝি<br>বাড়ির নং : n0239<br>বয়স : 44 লিঙ্গ : মহিলা               | ফটো উপলব্ধ | 383   | WB/40/188/306315 | নাম : পরান মাঝি<br>পিতার নাম: বাশি মাঝি<br>বাড়ির নং : n0238<br>বয়স : 59 লিঙ্গ : পুরুষ           | ফটো উপলব্ধ | 384 | LCX1246776       | নাম : বন্দনা মাঝি<br>স্বামীর নাম: পরান মাঝি<br>বাড়ির নং : n0238<br>বয়স : 51 লিঙ্গ : মহিলা          | ফটো উপলব্ধ |
| 385 | WB/40/188/306797 | নাম : আরতী মাঝি<br>স্বামীর নাম: নরেশ মাঝি<br>বাড়ির নং : n0239<br>বয়স : 54 লিঙ্গ : মহিলা                | ফটো উপলব্ধ | 386   | NGB0421404       | নাম : বিশ্বনাথ মাঝি<br>পিতার নাম: নরেশ মাঝি<br>বাড়ির নং : n0239<br>বয়স : 39 লিঙ্গ : পুরুষ       | ফটো উপলব্ধ | 387 | NGB0421636       | নাম : গনেশ মাঝি<br>পিতার নাম: ধীরেন মাঝি<br>বাড়ির নং : n0268<br>বয়স : 45 লিঙ্গ : পুরুষ             | ফটো উপলব্ধ |
| 388 | NGB1499250       | নাম : আশা মাঝি<br>স্বামীর নাম: গণেশ মাঝি<br>বাড়ির নং : n0268<br>বয়স : 38 লিঙ্গ : মহিলা                 | ফটো উপলব্ধ | 389   | NGB2590503       | নাম : জয় মাঝি<br>পিতার নাম: গণেশ মাঝি<br>বাড়ির নং : এন005<br>বয়স : 20 লিঙ্গ : পুরুষ            | ফটো উপলব্ধ | 390 | LCX1330224       | নাম : দুর্গাবালা মাঝি<br>স্বামীর নাম: বীরেন মাঝি<br>বাড়ির নং : n0269<br>বয়স : 69 লিঙ্গ : মহিলা     | ফটো উপলব্ধ |

|   |                                |   |                                |  |                                |
|---|--------------------------------|---|--------------------------------|--|--------------------------------|
| Q 391<br>নাম : খোকন মাঝি<br>পিতার নাম: ধীরেন মাঝি<br>বাড়ির নং :<br>বয়স : 41 লিঙ্গ : পুরুষ         | NGB0421644<br>ফটো উপলব্ধ       | 392<br>নাম : পতিত মাঝি<br>পিতার নাম: দেবেন মাঝি<br>বাড়ির নং : n0270<br>বয়স : 50 লিঙ্গ : পুরুষ     | NGB2640175<br>ফটো উপলব্ধ       | 393<br>নাম : সুলেখা মাঝি<br>স্বামীর নাম: পতিত মাঝি<br>বাড়ির নং : n0270<br>বয়স : 44 লিঙ্গ : মহিলা   | LCX1693639<br>ফটো উপলব্ধ       |
| 394<br>নাম : কনক মাঝি<br>স্বামীর নাম: সাধন মাঝি<br>বাড়ির নং : n0271<br>বয়স : 61 লিঙ্গ : মহিলা     | NGB2641900<br>ফটো উপলব্ধ       | 395<br>নাম : দীপা মাঝি<br>স্বামীর নাম: শঙ্কু মাঝি<br>বাড়ির নং : n0271<br>বয়স : 35 লিঙ্গ : মহিলা   | NGB1499227<br>ফটো উপলব্ধ       | 396<br>নাম : লক্ষী মণ্ডল<br>স্বামীর নাম: বিমোদ মণ্ডল<br>বাড়ির নং : 4<br>বয়স : 49 লিঙ্গ : মহিলা     | NGB0417113<br>ফটো উপলব্ধ       |
| 397<br>নাম : উত্তম মন্ডল<br>পিতার নাম: অনিল মন্ডল<br>বাড়ির নং : বী-337<br>বয়স : 35 লিঙ্গ : পুরুষ  | NGB1302702<br>ফটো উপলব্ধ       | 398<br>নাম : সঞ্জিব মাঝি<br>পিতার নাম: সহদেব মাঝি<br>বাড়ির নং : n0276<br>বয়স : 40 লিঙ্গ : পুরুষ   | LCX2022341<br>ফটো উপলব্ধ       | 399<br>নাম : অর্চনা মাঝি<br>স্বামীর নাম: রনজিত মাঝি<br>বাড়ির নং : n0276<br>বয়স : 52 লিঙ্গ : মহিলা  | WB/40/188/306796<br>ফটো উপলব্ধ |
| 400<br>নাম : রনজিত মাঝি<br>পিতার নাম: সহদেব মাঝি<br>বাড়ির নং : n0276<br>বয়স : 55 লিঙ্গ : পুরুষ    | WB/40/188/306150<br>ফটো উপলব্ধ | 401<br>নাম : শান্তি মাঝি<br>স্বামীর নাম: সহদেব মাঝি<br>বাড়ির নং : n0276<br>বয়স : 78 লিঙ্গ : মহিলা | WB/40/188/306799<br>ফটো উপলব্ধ | 402<br>নাম : পার্বতি মাঝি<br>স্বামীর নাম: বাঁশি মাঝি<br>বাড়ির নং : n0238<br>বয়স : 73 লিঙ্গ : মহিলা | WB/40/188/306588<br>ফটো উপলব্ধ |
| 403<br>নাম : প্রতিমা মাঝি<br>স্বামীর নাম: হাদু মাঝি<br>বাড়ির নং : n0237<br>বয়স : 58 লিঙ্গ : মহিলা | LCX1265156<br>ফটো উপলব্ধ       | 404<br>নাম : রেবী মাঝি<br>পিতার নাম: মধু মাঝি<br>বাড়ির নং : n0272<br>বয়স : 28 লিঙ্গ : পুরুষ       | NGB1908912<br>ফটো উপলব্ধ       | 405<br>নাম : রীতা মাঝি<br>স্বামীর নাম: সঞ্জিত মাঝি<br>বাড়ির নং : n0278<br>বয়স : 39 লিঙ্গ : মহিলা   | NGB0421586<br>ফটো উপলব্ধ       |
| 406<br>নাম : রকি মাঝি<br>পিতার নাম: পরাণ মাঝি<br>বাড়ির নং : n0238<br>বয়স : 29 লিঙ্গ : পুরুষ       | NGB2001741<br>ফটো উপলব্ধ       | 407<br>নাম : বেবী মাঝি<br>স্বামীর নাম: মেঘনাথ মাঝি<br>বাড়ির নং : n0237<br>বয়স : 35 লিঙ্গ : মহিলা  | NGB2001964<br>ফটো উপলব্ধ       | 408<br>নাম : শিখা মাঝি<br>স্বামীর নাম: বেচু মাঝি<br>বাড়ির নং : n0278<br>বয়স : 38 লিঙ্গ : মহিলা     | NGB0421362<br>ফটো উপলব্ধ       |
| 409<br>নাম : বেচু মাঝি<br>মায়ের নাম: শান্তি মাঝি<br>বাড়ির নং : n0278<br>বয়স : 45 লিঙ্গ : পুরুষ   | LCX1711183<br>ফটো উপলব্ধ       | 410<br>নাম : মেঘনাথ মাঝি<br>পিতার নাম: হাদু মাঝি<br>বাড়ির নং : n0237<br>বয়স : 40 লিঙ্গ : পুরুষ    | NGB0421537<br>ফটো উপলব্ধ       | 411<br>নাম : হাদু মাঝি<br>পিতার নাম: তনু মাঝি<br>বাড়ির নং : n0237<br>বয়স : 63 লিঙ্গ : পুরুষ        | NGB2641884<br>ফটো উপলব্ধ       |
| 412<br>নাম : রুপা মাঝি<br>স্বামীর নাম: সন্তোষ মাঝি<br>বাড়ির নং : n0236<br>বয়স : 43 লিঙ্গ : মহিলা  | LCX1265263<br>ফটো উপলব্ধ       | 413<br>নাম : কার্তিক মাঝি<br>পিতার নাম: শীতল মাঝি<br>বাড়ির নং : n0236<br>বয়স : 34 লিঙ্গ : পুরুষ   | NGB1499201<br>ফটো উপলব্ধ       | 414<br>নাম : রেখা মাঝি<br>স্বামীর নাম: শীতল মাঝি<br>বাড়ির নং : n0236<br>বয়স : 52 লিঙ্গ : মহিলা     | WB/40/188/306462<br>ফটো উপলব্ধ |
| 415<br>নাম : শীতল মাঝি<br>পিতার নাম: সতীশ মাঝি<br>বাড়ির নং : n0236<br>বয়স : 57 লিঙ্গ : পুরুষ      | WB/40/188/306589<br>ফটো উপলব্ধ | 416<br>নাম : সমর মাঝি<br>পিতার নাম: ভানু মাঝি<br>বাড়ির নং : n0236<br>বয়স : 34 লিঙ্গ : পুরুষ       | NGB1499151<br>ফটো উপলব্ধ       | 417<br>নাম : অমর মাঝি<br>পিতার নাম: ভানু মাঝি<br>বাড়ির নং : n0236<br>বয়স : 38 লিঙ্গ : পুরুষ        | LCX2242352<br>ফটো উপলব্ধ       |
| 418<br>নাম : শ্বশানী মাঝি<br>স্বামীর নাম: ভানু মাঝি<br>বাড়ির নং : n0236<br>বয়স : 58 লিঙ্গ : মহিলা | WB/40/188/306461<br>ফটো উপলব্ধ | 419<br>নাম : ভানু মাঝি<br>পিতার নাম: সতীশ মাঝি<br>বাড়ির নং : n0236<br>বয়স : 61 লিঙ্গ : পুরুষ      | NGB2641850<br>ফটো উপলব্ধ       | 420<br>নাম : কমলা মাঝি<br>স্বামীর নাম: প্রতাপ মাঝি<br>বাড়ির নং : n0236<br>বয়স : 36 লিঙ্গ : মহিলা   | NGB1217199<br>ফটো উপলব্ধ       |

|  |                                |  |                          |  |                                |
|--|--------------------------------|--|--------------------------|--|--------------------------------|
| 421<br>নাম : অর্পিতা মাঝি<br>স্বামীর নাম: তাপস মাঝি<br>বাড়ির নং : n0236<br>বয়স : 34 লিঙ্গ : মহিলা    | NGB1499185<br>ফটো উপলব্ধ       | 422<br>নাম : তাপস মাঝি<br>পিতার নাম: শম্ভু মাঝি<br>বাড়ির নং : n0236<br>বয়স : 43 লিঙ্গ : পুরুষ        | LCX2022358<br>ফটো উপলব্ধ | 423<br>নাম : কনক মাঝি<br>স্বামীর নাম: শম্ভু মাঝি<br>বাড়ির নং : n0236<br>বয়স : 61 লিঙ্গ : মহিলা       | LCX1246784<br>ফটো উপলব্ধ       |
| 424<br>নাম : শম্ভু মাঝি<br>পিতার নাম: সতীশ মাঝি<br>বাড়ির নং : n0236<br>বয়স : 66 লিঙ্গ : পুরুষ        | WB/40/188/306314<br>ফটো উপলব্ধ | Q 425<br>নাম : হেমন্ত মাঝি<br>পিতার নাম: আনন্দ মাঝি<br>বাড়ির নং :<br>বয়স : 35 লিঙ্গ : পুরুষ          | NGB1596642<br>ফটো উপলব্ধ | 426<br>নাম : আনন্দ মাঝি<br>পিতার নাম: নকুল মাঝি<br>বাড়ির নং : n0278<br>বয়স : 55 লিঙ্গ : পুরুষ        | WB/40/188/306010<br>ফটো উপলব্ধ |
| 427<br>নাম : জয়ন্ত মাঝি<br>পিতার নাম: বেচু মাঝি<br>বাড়ির নং : এন003<br>বয়স : 22 লিঙ্গ : পুরুষ       | NGB2584910<br>ফটো উপলব্ধ       | 428<br>নাম : প্রমিলা শীল<br>স্বামীর নাম: মঙ্গল শীল<br>বাড়ির নং : n0049<br>বয়স : 50 লিঙ্গ : মহিলা     | NGB1709997<br>ফটো উপলব্ধ | 429<br>নাম : সন্তোষ মাঝি<br>পিতার নাম: তনু মাঝি<br>বাড়ির নং : n0271<br>বয়স : 56 লিঙ্গ : পুরুষ        | NGB2641926<br>ফটো উপলব্ধ       |
| 430<br>নাম : মালা মাঝি<br>স্বামীর নাম: সন্তোষ মাঝি<br>বাড়ির নং : n0271<br>বয়স : 50 লিঙ্গ : মহিলা     | NGB2641918<br>ফটো উপলব্ধ       | 431<br>নাম : মনসা মাঝি<br>পিতার নাম: সন্তোষ মাঝি<br>বাড়ির নং : এন0021<br>বয়স : 30 লিঙ্গ : পুরুষ      | NGB2001659<br>ফটো উপলব্ধ | 432<br>নাম : মধু মাঝি<br>পিতার নাম: তনু মাঝি<br>বাড়ির নং : n0272<br>বয়স : 67 লিঙ্গ : পুরুষ           | WB/40/188/306551<br>ফটো উপলব্ধ |
| 433<br>নাম : মঞ্জু মাঝি<br>স্বামীর নাম: মধু মাঝি<br>বাড়ির নং : n0272<br>বয়স : 58 লিঙ্গ : মহিলা       | NGB2641876<br>ফটো উপলব্ধ       | 434<br>নাম : পিণ্টু মাঝি<br>পিতার নাম: মধু মাঝি<br>বাড়ির নং : n0272<br>বয়স : 39 লিঙ্গ : পুরুষ        | NGB0421511<br>ফটো উপলব্ধ | 435<br>নাম : রাখী মাঝি<br>স্বামীর নাম: পিণ্টু মাঝি<br>বাড়ির নং : n0272<br>বয়স : 34 লিঙ্গ : মহিলা     | NGB1499193<br>ফটো উপলব্ধ       |
| 436<br>নাম : মেনকা মাঝি<br>স্বামীর নাম: ঘেটু মাঝি<br>বাড়ির নং : n0275<br>বয়স : 59 লিঙ্গ : মহিলা      | WB/40/188/306276<br>ফটো উপলব্ধ | 437<br>নাম : স্বপন মাঝি<br>পিতার নাম: ঘেটু মাঝি<br>বাড়ির নং : n0275<br>বয়স : 41 লিঙ্গ : পুরুষ        | NGB1303205<br>ফটো উপলব্ধ | 438<br>নাম : দোলন মাঝি<br>স্বামীর নাম: স্বপন মাঝি<br>বাড়ির নং : n0275<br>বয়স : 35 লিঙ্গ : মহিলা      | NGB1499177<br>ফটো উপলব্ধ       |
| 439<br>নাম : পবন মাঝি<br>পিতার নাম: ঘেটু মাঝি<br>বাড়ির নং : n0275<br>বয়স : 42 লিঙ্গ : পুরুষ          | NGB0421446<br>ফটো উপলব্ধ       | 440<br>নাম : স্বপ্না মাঝি<br>স্বামীর নাম: পবন মাঝি<br>বাড়ির নং : n0275<br>বয়স : 33 লিঙ্গ : মহিলা     | NGB1596634<br>ফটো উপলব্ধ | 441<br>নাম : অজয় মাঝি<br>পিতার নাম: রনজিত মাঝি<br>বাড়ির নং : n0421<br>বয়স : 26 লিঙ্গ : পুরুষ        | NGB2081768<br>ফটো উপলব্ধ       |
| 442<br>নাম : প্রতিমা মাঝি<br>স্বামীর নাম: তাপস মাঝি<br>বাড়ির নং : n0464<br>বয়স : 31 লিঙ্গ : মহিলা    | NGB2081834<br>ফটো উপলব্ধ       | 443<br>নাম : জয়ন্তী মাঝি<br>স্বামীর নাম: হেমন্ত মাঝি<br>বাড়ির নং : এন0000<br>বয়স : 33 লিঙ্গ : মহিলা | NGB2369510<br>ফটো উপলব্ধ | 444<br>নাম : কমল মাঝি<br>স্বামীর নাম: রুপা মাঝি<br>বাড়ির নং : এন0058<br>বয়স : 23 লিঙ্গ : পুরুষ       | NGB2481117<br>ফটো উপলব্ধ       |
| 445<br>নাম : দীপক মিস্ত্রি<br>পিতার নাম: প্রভাস মিস্ত্রি<br>বাড়ির নং :<br>বয়স : 24 লিঙ্গ : পুরুষ     | SHZ2550093<br>ফটো উপলব্ধ       | 446<br>নাম : করুণা রায়<br>পিতার নাম: কর্ণোর রায়<br>বাড়ির নং : এন0285<br>বয়স : 24 লিঙ্গ : মহিলা     | NGB2481455<br>ফটো উপলব্ধ | 447<br>নাম : সুষ্টিধর রায়<br>পিতার নাম: নিরঞ্জন রায়<br>বাড়ির নং : n0462<br>বয়স : 38 লিঙ্গ : পুরুষ  | DRW2693372<br>ফটো উপলব্ধ       |
| 448<br>নাম : কোকিলা রায়<br>স্বামীর নাম: সুষ্টিধর রায়<br>বাড়ির নং : n0420<br>বয়স : 31 লিঙ্গ : মহিলা | SHZ1640531<br>ফটো উপলব্ধ       | Q 449<br>নাম : কনিকা রায়<br>স্বামীর নাম: রনজিত রায়<br>বাড়ির নং : 34<br>বয়স : 45 লিঙ্গ : মহিলা      | NGB1710177<br>ফটো উপলব্ধ | Q 450<br>নাম : সুচন্দা মন্ডল<br>স্বামীর নাম: মিঠুন মন্ডল<br>বাড়ির নং : 320<br>বয়স : 25 লিঙ্গ : মহিলা | NGB2257178<br>ফটো উপলব্ধ       |

|  |                          |  |                                |   |                          |
|--|--------------------------|--|--------------------------------|---|--------------------------|
| 451<br>নাম : চন্দনা রায়<br>স্বামীর নাম: কংকার রায়<br>বাড়ির নং : n0285<br>বয়স : 45 লিঙ্গ : মহিলা              | LCX2097996<br>ফটো উপলব্ধ | Q 452<br>নাম : ঝংকার রায়<br>পিতার নাম: নিরঞ্জন রায়<br>বাড়ির নং :<br>বয়স : 43 লিঙ্গ : পুরুষ                 | LCX2022366<br>ফটো উপলব্ধ       | Q 453<br>নাম : রানী রায়<br>স্বামীর নাম: নিরঞ্জন রায়<br>বাড়ির নং :<br>বয়স : 67 লিঙ্গ : মহিলা             | LCX1710813<br>ফটো উপলব্ধ |
| 454<br>নাম : নিরঞ্জন রায়<br>পিতার নাম: ক্ষিরোদ রায়<br>বাড়ির নং : n0285<br>বয়স : 74 লিঙ্গ : পুরুষ             | LCX1710805<br>ফটো উপলব্ধ | 455<br>নাম : দাবা রায়<br>অন্যান্য: নিরঞ্জন রায়<br>বাড়ির নং : এন0285<br>বয়স : 33 লিঙ্গ : পুরুষ              | NGB2448660<br>ফটো উপলব্ধ       | Q 456<br>নাম : পবিত্র রায়<br>পিতার নাম: ঝংকার রায়<br>বাড়ির নং : এন0501<br>বয়স : 20 লিঙ্গ : পুরুষ        | NGB2520112<br>ফটো উপলব্ধ |
| Q 457<br>নাম : কঙ্কার রায়<br>পিতার নাম: নিরঞ্জন রায়<br>বাড়ির নং :<br>বয়স : 49 লিঙ্গ : পুরুষ                  | LCX1710821<br>ফটো উপলব্ধ | 458<br>নাম : রনঞ্জিৎ রায়<br>পিতার নাম: দুলাল রায়<br>বাড়ির নং : এন0021<br>বয়স : 56 লিঙ্গ : পুরুষ            | NGB1596063<br>ফটো উপলব্ধ       | 459<br>নাম : পরিমল সানা<br>পিতার নাম: রাজেন্দ্র সানা<br>বাড়ির নং : 299<br>বয়স : 59 লিঙ্গ : পুরুষ          | NGB2528180<br>ফটো উপলব্ধ |
| 460<br>নাম : সুর্যকান্ত শীল<br>পিতার নাম: বঙ্কিম চন্দ্র শীল<br>বাড়ির নং : n0072<br>বয়স : 29 লিঙ্গ : পুরুষ      | NGB1908995<br>ফটো উপলব্ধ | Q 461<br>নাম : কাবেরী শীল<br>স্বামীর নাম: চন্দ্রকান্ত শীল<br>বাড়ির নং :<br>বয়স : 30 লিঙ্গ : মহিলা            | NGB1770254<br>ফটো উপলব্ধ       | Q 462<br>নাম : অলোক শীল<br>পিতার নাম: মঙ্গল শীল<br>বাড়ির নং :<br>বয়স : 28 লিঙ্গ : পুরুষ                   | NGB1908862<br>ফটো উপলব্ধ |
| 463<br>নাম : বঙ্কিম চন্দ্র শীল<br>পিতার নাম: বিষ্ণুপদ শীল<br>বাড়ির নং : n0072<br>বয়স : 67 লিঙ্গ : পুরুষ        | LCX1249663<br>ফটো উপলব্ধ | 464<br>নাম : মঙ্গল শীল<br>পিতার নাম: বিষ্ণুপদ শীল<br>বাড়ির নং : n0066<br>বয়স : 52 লিঙ্গ : পুরুষ              | NGB1710003<br>ফটো উপলব্ধ       | 465<br>নাম : নয়নতারা শীল<br>স্বামীর নাম: বঙ্কিম চন্দ্র শীল<br>বাড়ির নং : n0060<br>বয়স : 60 লিঙ্গ : মহিলা | LCX1249689<br>ফটো উপলব্ধ |
| 466<br>নাম : পৌরী বাউরী<br>স্বামীর নাম: হরপ্রসাদ বাউরী<br>বাড়ির নং : n0281<br>বয়স : 51 লিঙ্গ : মহিলা           | LCX2097780<br>ফটো উপলব্ধ | 467<br>নাম : হরপ্রসাদ বাউরী<br>পিতার নাম: ক্ষেপা বাউরী<br>বাড়ির নং : n0281<br>বয়স : 54 লিঙ্গ : পুরুষ         | WB/40/188/306490<br>ফটো উপলব্ধ | 468<br>নাম : সুচিত্রা সরকার<br>স্বামীর নাম: কৃষ্ণ সরকার<br>বাড়ির নং : n0093<br>বয়স : 29 লিঙ্গ : মহিলা     | NGB1908946<br>ফটো উপলব্ধ |
| 469<br>নাম : কৃষ্ণ সরকার<br>পিতার নাম: রবীন সরকার<br>বাড়ির নং : n0093<br>বয়স : 36 লিঙ্গ : পুরুষ                | NGB1710029<br>ফটো উপলব্ধ | 470<br>নাম : দিপালী সরকার<br>স্বামীর নাম: মলয় সরকার<br>বাড়ির নং : n0077<br>বয়স : 34 লিঙ্গ : মহিলা           | NGB2039386<br>ফটো উপলব্ধ       | 471<br>নাম : মলয় সরকার<br>পিতার নাম: অনিল চন্দ্র সরকার<br>বাড়ির নং : n0077<br>বয়স : 39 লিঙ্গ : পুরুষ     | NGB1217124<br>ফটো উপলব্ধ |
| 472<br>নাম : শেফালী রানী সরকার<br>স্বামীর নাম: অনিল চন্দ্র সরকার<br>বাড়ির নং : n0076<br>বয়স : 73 লিঙ্গ : মহিলা | LCX2170660<br>ফটো উপলব্ধ | Q 473<br>নাম : নমিতা রানী বাছুর<br>স্বামীর নাম: দীপঙ্কর বাছুর<br>বাড়ির নং : এন0065<br>বয়স : 40 লিঙ্গ : মহিলা | LCX2022390<br>ফটো উপলব্ধ       | Q 474<br>নাম : পুলিন সরকার<br>পিতার নাম: হরিপদ সরকার<br>বাড়ির নং : এন0065<br>বয়স : 48 লিঙ্গ : পুরুষ       | NGB1596196<br>ফটো উপলব্ধ |
| 475<br>নাম : বাসন্তী সরকার<br>স্বামীর নাম: পুলিন সরকার<br>বাড়ির নং : এন0065<br>বয়স : 40 লিঙ্গ : মহিলা          | LCX2170330<br>ফটো উপলব্ধ | Q 476<br>নাম : বিজয় সরকার<br>পিতার নাম: ভবেন্দ্র সরকার<br>বাড়ির নং :<br>বয়স : 29 লিঙ্গ : পুরুষ              | NGB1974419<br>ফটো উপলব্ধ       | 477<br>নাম : বিনয় কৃষ্ণ সরকার<br>পিতার নাম: চন্ডিরাম সরকার<br>বাড়ির নং : n0300<br>বয়স : 50 লিঙ্গ : পুরুষ | NGB1974377<br>ফটো উপলব্ধ |
| Q 478<br>নাম : সুশান্ত সরকার<br>পিতার নাম: অতুল কৃষ্ণ সরকার<br>বাড়ির নং :<br>বয়স : 32 লিঙ্গ : পুরুষ            | NGB1908953<br>ফটো উপলব্ধ | 479<br>নাম : অরবিন্দ মাঝি<br>পিতার নাম: কান্তী মাঝি<br>বাড়ির নং : n0181<br>বয়স : 29 লিঙ্গ : পুরুষ            | NGB2001956<br>ফটো উপলব্ধ       | 480<br>নাম : মিনতী সরকার<br>স্বামীর নাম: ভবেন্দ্র সরকার<br>বাড়ির নং : n0286<br>বয়স : 50 লিঙ্গ : মহিলা     | LCX2022374<br>ফটো উপলব্ধ |

|   |            |            |   |            |            |   |            |            |
|---|------------|------------|---|------------|------------|---|------------|------------|
| 481   | LCX2020352 | ফটো উপলব্ধ | 482   | NGB1303296 | ফটো উপলব্ধ | 483   | LCX1701812 | ফটো উপলব্ধ |
| নাম : অজিত কুমার সরকার<br>পিতার নাম: প্রফুল্ল কুমার সরকার<br>বাড়ির নং : n0297<br>বয়স : 56 লিঙ্গ : পুরুষ |            |            | নাম : নমিতা রানী সরকার<br>স্বামীর নাম: অজিত কুমার সরকার<br>বাড়ির নং : n0297<br>বয়স : 48 লিঙ্গ : মহিলা |            |            | নাম : বিধান চন্দ্র সরকার<br>পিতার নাম: চন্ডীরাম সরকার<br>বাড়ির নং : n0300<br>বয়স : 54 লিঙ্গ : পুরুষ |            |            |
| 484   | LCX1655539 | ফটো উপলব্ধ | 485   | NGB2001873 | ফটো উপলব্ধ | Q 486   | NGB2002152 | ফটো উপলব্ধ |
| নাম : বন্দনা সরকার<br>স্বামীর নাম: বিধান চন্দ্র সরকার<br>বাড়ির নং : n0301<br>বয়স : 44 লিঙ্গ : মহিলা     |            |            | নাম : উজ্জল সরকার<br>পিতার নাম: রবীন সরকার<br>বাড়ির নং : n0093<br>বয়স : 28 লিঙ্গ : পুরুষ              |            |            | নাম : তুহিন সরকার<br>পিতার নাম: সরজিত সরকার<br>বাড়ির নং :<br>বয়স : 28 লিঙ্গ : পুরুষ                 |            |            |
| 487   | NGB2002137 | ফটো উপলব্ধ | Q 488   | NGB1908870 | ফটো উপলব্ধ | Q 489   | NGB1908888 | ফটো উপলব্ধ |
| নাম : নিলকমল সরকার<br>পিতার নাম: সরজিত সরকার<br>বাড়ির নং : n0358<br>বয়স : 30 লিঙ্গ : পুরুষ              |            |            | নাম : রবীন সরকার<br>পিতার নাম: গনেশ সরকার<br>বাড়ির নং :<br>বয়স : 34 লিঙ্গ : পুরুষ                     |            |            | নাম : কুমারেশ সরকার<br>পিতার নাম: গোবিন্দ সরকার<br>বাড়ির নং :<br>বয়স : 37 লিঙ্গ : পুরুষ             |            |            |
| 490   | NGB0421735 | ফটো উপলব্ধ | 491   | NGB1420769 | ফটো উপলব্ধ | 492   | LCX2172609 | ফটো উপলব্ধ |
| নাম : অভিমুখ সরকার<br>পিতার নাম: গনেশ সরকার<br>বাড়ির নং : n0256<br>বয়স : 41 লিঙ্গ : পুরুষ               |            |            | নাম : কম্পনা সরকার<br>স্বামীর নাম: অভিমুখ সরকার<br>বাড়ির নং : n0256<br>বয়স : 36 লিঙ্গ : মহিলা         |            |            | নাম : সঞ্জিত সরকার<br>পিতার নাম: গনেশ সরকার<br>বাড়ির নং : n0256<br>বয়স : 39 লিঙ্গ : পুরুষ           |            |            |
| 493   | NGB2541514 | ফটো উপলব্ধ | 494   | LCX1710839 | ফটো উপলব্ধ | 495   | NGB2255743 | ফটো উপলব্ধ |
| নাম : প্রীতম সরকার<br>পিতার নাম: অভিমুখ সরকার<br>বাড়ির নং : এন0256<br>বয়স : 20 লিঙ্গ : পুরুষ            |            |            | নাম : ভবেন সরকার<br>পিতার নাম: গনেশ সরকার<br>বাড়ির নং : n0286<br>বয়স : 59 লিঙ্গ : পুরুষ               |            |            | নাম : রিক্কু সরকার<br>স্বামীর নাম: বাসুদেব সরকার<br>বাড়ির নং : 365<br>বয়স : 25 লিঙ্গ : মহিলা        |            |            |
| 496   | NGB2256808 | ফটো উপলব্ধ | 497   | NGB2182632 | ফটো উপলব্ধ | 498   | NGB2256980 | ফটো উপলব্ধ |
| নাম : শিখা সরকার<br>স্বামীর নাম: সরজিত সরকার<br>বাড়ির নং : 00<br>বয়স : 51 লিঙ্গ : মহিলা                 |            |            | নাম : কৃষ্ণ সরকার<br>পিতার নাম: পরিতোষ সরকার<br>বাড়ির নং : এন0089<br>বয়স : 26 লিঙ্গ : পুরুষ           |            |            | নাম : যথোদা বাউল দাস<br>স্বামীর নাম: সঞ্জীত বাউল দাস<br>বাড়ির নং : N227<br>বয়স : 27 লিঙ্গ : মহিলা   |            |            |
| 499   | NGB2039394 | ফটো উপলব্ধ | 500   | LCX1246941 | ফটো উপলব্ধ | 501   | NGB1781640 | ফটো উপলব্ধ |
| নাম : বাপী সরকার<br>পিতার নাম: বিশ্বনাথ সরকার<br>বাড়ির নং : N0286<br>বয়স : 34 লিঙ্গ : পুরুষ             |            |            | নাম : গোপাল চন্দ্র সরকার<br>পিতার নাম: অনিল চন্দ্র সরকার<br>বাড়ির নং : 35<br>বয়স : 54 লিঙ্গ : পুরুষ   |            |            | নাম : ফনী সরকার<br>পিতার নাম: জগন্নাথ সরকার<br>বাড়ির নং : বী-377<br>বয়স : 78 লিঙ্গ : পুরুষ          |            |            |
| 502   | NGB1908490 | ফটো উপলব্ধ | 503   | NGB1596089 | ফটো উপলব্ধ | 504   | NGB1908409 | ফটো উপলব্ধ |
| নাম : দেবরাজ সরকার<br>পিতার নাম: বিশ্বনাথ সরকার<br>বাড়ির নং : N0286<br>বয়স : 29 লিঙ্গ : পুরুষ           |            |            | নাম : লক্ষী সরকার<br>স্বামীর নাম: জুড়ান সরকার<br>বাড়ির নং : N0323<br>বয়স : 49 লিঙ্গ : মহিলা          |            |            | নাম : তরুন সরকার<br>পিতার নাম: জুড়ান সরকার<br>বাড়ির নং : নং-322<br>বয়স : 28 লিঙ্গ : পুরুষ          |            |            |
| 505   | NGB1710755 | ফটো উপলব্ধ | Q 506   | NGB1710771 | ফটো উপলব্ধ | 507   | LCX1702489 | ফটো উপলব্ধ |
| নাম : স্বরজিত সরকার<br>পিতার নাম: ফনী সরকার<br>বাড়ির নং : n0358<br>বয়স : 48 লিঙ্গ : পুরুষ               |            |            | নাম : বাসুদেব সরকার<br>পিতার নাম: নিরাপদ সরকার<br>বাড়ির নং :<br>বয়স : 31 লিঙ্গ : পুরুষ                |            |            | নাম : তপন সরকার<br>পিতার নাম: অতুল কৃষ্ণ সরকার<br>বাড়ির নং : n0376<br>বয়স : 41 লিঙ্গ : পুরুষ        |            |            |
| 508   | NGB1826221 | ফটো উপলব্ধ | Q 509   | NGB2142792 | ফটো উপলব্ধ | 510   | NGB2156768 | ফটো উপলব্ধ |
| নাম : বিকাশ সরকার<br>পিতার নাম: গোবিন্দ সরকার<br>বাড়ির নং : n0384<br>বয়স : 49 লিঙ্গ : পুরুষ             |            |            | নাম : দীপা সরকার<br>স্বামীর নাম: কুমারেশ সরকার<br>বাড়ির নং : এন0053<br>বয়স : 33 লিঙ্গ : মহিলা         |            |            | নাম : বিশ্বনাথ সরকার<br>পিতার নাম: কেশব সরকার<br>বাড়ির নং : N0286<br>বয়স : 55 লিঙ্গ : পুরুষ         |            |            |

|       |            |  |            |     |            |   |            |     |            |   |            |
|-------|------------|--|------------|-----|------------|---|------------|-----|------------|---|------------|
| 511   | NGB2081784 | নাম : উস্মিতা সরকার<br>স্বামীর নাম: উজ্জ্বল সরকার<br>বাড়ির নং : n0424<br>বয়স : 26 লিঙ্গ : মহিলা          | ফটো উপলব্ধ | 512 | NGB2081586 | নাম : প্রহ্লাদ সরকার<br>পিতার নাম: বিধান চন্দ্র সরকার<br>বাড়ির নং : n0409<br>বয়স : 26 লিঙ্গ : পুরুষ | ফটো উপলব্ধ | 513 | NGB2081677 | নাম : চন্দন সরকার<br>পিতার নাম: অজিৎ কুমার সরকার<br>বাড়ির নং : n0414<br>বয়স : 26 লিঙ্গ : পুরুষ            | ফটো উপলব্ধ |
| Q 514 | NGB2081651 | নাম : প্রসেনজিৎ সরকার<br>পিতার নাম: পুলিন সরকার<br>বাড়ির নং :<br>বয়স : 27 লিঙ্গ : পুরুষ                  | ফটো উপলব্ধ | 515 | NGB2081628 | নাম : অমরী সরকার<br>স্বামীর নাম: বিনয় কৃষ্ণ সরকার<br>বাড়ির নং : n0456<br>বয়স : 49 লিঙ্গ : মহিলা    | ফটো উপলব্ধ | 516 | NGB2081792 | নাম : গান্ধারী সরকার<br>স্বামীর নাম: গৌর সরকার<br>বাড়ির নং : n0463<br>বয়স : 50 লিঙ্গ : মহিলা              | ফটো উপলব্ধ |
| 517   | NGB2001782 | নাম : সুমিত্রা মাঝি<br>স্বামীর নাম: খোকন মাঝি<br>বাড়ির নং : এন0025<br>বয়স : 27 লিঙ্গ : মহিলা             | ফটো উপলব্ধ | 518 | NGB2462810 | নাম : মৃত্যঞ্জয় সরকার<br>পিতার নাম: সুবল সরকার<br>বাড়ির নং : এন0032<br>বয়স : 25 লিঙ্গ : পুরুষ      | ফটো উপলব্ধ | 519 | NGB2511731 | নাম : তন্ময় সরকার<br>পিতার নাম: সূর্যকান্ত সরকার<br>বাড়ির নং : এন0065<br>বয়স : 23 লিঙ্গ : পুরুষ          | ফটো উপলব্ধ |
| 520   | NGB2458933 | নাম : চম্পা সরকার<br>স্বামীর নাম: মুণাল সরকার<br>বাড়ির নং : এন0312<br>বয়স : 23 লিঙ্গ : মহিলা             | ফটো উপলব্ধ | 521 | NGB2321776 | নাম : মৃগাল সরকার<br>পিতার নাম: অমল সরকার<br>বাড়ির নং : এন0009<br>বয়স : 26 লিঙ্গ : পুরুষ            | ফটো উপলব্ধ | 522 | NGB2533065 | নাম : নীলা সরকার<br>স্বামীর নাম: সুবল সরকার<br>বাড়ির নং : সরিষাডাঙ্গা<br>বয়স : 61 লিঙ্গ : মহিলা           | ফটো উপলব্ধ |
| 523   | LCX1710870 | নাম : কার্তিক চন্দ্র মন্ডল<br>পিতার নাম: অনিল কৃষ্ণ মন্ডল<br>বাড়ির নং : এন0312<br>বয়স : 49 লিঙ্গ : পুরুষ | ফটো উপলব্ধ | 524 | NGB1499284 | নাম : মিলন মন্ডল<br>পিতার নাম: অনিল কৃষ্ণ মন্ডল<br>বাড়ির নং : এন0312<br>বয়স : 42 লিঙ্গ : পুরুষ      | ফটো উপলব্ধ | 525 | LCX2022499 | নাম : প্রকাশ চন্দ্র মন্ডল<br>পিতার নাম: অনিল মন্ডল<br>বাড়ির নং : এন0312<br>বয়স : 41 লিঙ্গ : পুরুষ         | ফটো উপলব্ধ |
| 526   | NGB0426908 | নাম : রীতা সরকার<br>স্বামীর নাম: দীপঙ্কর সরকার<br>বাড়ির নং : N0034<br>বয়স : 42 লিঙ্গ : মহিলা             | ফটো উপলব্ধ | 527 | NGB2236578 | নাম : চয়ন কুমার সরকার<br>পিতার নাম: অশোক কুমার সরকার<br>বাড়ির নং : 23<br>বয়স : 24 লিঙ্গ : পুরুষ    | ফটো উপলব্ধ | 528 | NGB2236610 | নাম : প্রসেনজিৎ বিশ্বাস<br>পিতার নাম: কার্তিক বিশ্বাস<br>বাড়ির নং : 32<br>বয়স : 24 লিঙ্গ : পুরুষ          | ফটো উপলব্ধ |
| 529   | NGB2256949 | নাম : অশোক সরকার<br>পিতার নাম: দিপঙ্কর সরকার<br>বাড়ির নং : 537<br>বয়স : 27 লিঙ্গ : পুরুষ                 | ফটো উপলব্ধ | 530 | NGB2255800 | নাম : রাজকুমার বিশ্বাস<br>পিতার নাম: গৌরপদ বিশ্বাস<br>বাড়ির নং : n0297<br>বয়স : 23 লিঙ্গ : পুরুষ    | ফটো উপলব্ধ | 531 | NGB2519262 | নাম : পিযুষ সরকার<br>পিতার নাম: প্রশান্ত সরকার<br>বাড়ির নং : 1<br>বয়স : 22 লিঙ্গ : পুরুষ                  | ফটো উপলব্ধ |
| 532   | NGB2460566 | নাম : গোবিন্দ সরকার<br>পিতার নাম: যতীন সরকার<br>বাড়ির নং : এন000<br>বয়স : 39 লিঙ্গ : পুরুষ               | ফটো উপলব্ধ | 533 | NGB2458792 | নাম : দীপিকা সরকার<br>স্বামীর নাম: গোবিন্দ সরকার<br>বাড়ির নং : এন0000<br>বয়স : 38 লিঙ্গ : মহিলা     | ফটো উপলব্ধ | 534 | ZZE2091676 | নাম : সন্ধ্যা সরকার<br>স্বামীর নাম: অমল সরকার<br>বাড়ির নং : এন0297<br>বয়স : 45 লিঙ্গ : মহিলা              | ফটো উপলব্ধ |
| 535   | XCZ2441772 | নাম : নমিতা সরকার<br>স্বামীর নাম: দীপঙ্কর সরকার<br>বাড়ির নং : এক্তারপুর<br>বয়স : 38 লিঙ্গ : মহিলা        | ফটো উপলব্ধ | 536 | NGB2487411 | নাম : নিশীত মন্ডল<br>পিতার নাম: কার্তিক চন্দ্র মন্ডল<br>বাড়ির নং : এন0312<br>বয়স : 22 লিঙ্গ : পুরুষ | ফটো উপলব্ধ | 537 | NGB2544062 | নাম : সুমিত কুমার মন্ডল<br>পিতার নাম: কার্তিক চন্দ্র মন্ডল<br>বাড়ির নং : এন0238<br>বয়স : 22 লিঙ্গ : পুরুষ | ফটো উপলব্ধ |
| 538   | NGB2575371 | নাম : মৌমিতা মন্ডল<br>পিতার নাম: মিলন মন্ডল<br>বাড়ির নং : এন0312<br>বয়স : 20 লিঙ্গ : মহিলা               | ফটো উপলব্ধ | 539 | NGB2448702 | নাম : মিতা বাউলদাস<br>স্বামীর নাম: খোকন বাউলদাস<br>বাড়ির নং : এন0032<br>বয়স : 24 লিঙ্গ : মহিলা      | ফটো উপলব্ধ | 540 | NGB2448769 | নাম : পূজা মন্ডল<br>পিতার নাম: ধনঞ্জয় মন্ডল<br>বাড়ির নং : এন0032<br>বয়স : 22 লিঙ্গ : মহিলা               | ফটো উপলব্ধ |

|   |            |            |
|---|------------|------------|
| 541   | NGB2412450 | ফটো উপলব্ধ |
| নাম : মীরা রানী সরকার<br>স্বামীর নাম : উত্তম সরকার<br>বাড়ির নং : এন0000<br>বয়স : 29 লিঙ্গ : মহিলা |            |            |

|   |            |            |
|---|------------|------------|
| 542   | UQX2223063 | ফটো উপলব্ধ |
| নাম : সবিতা সরকার<br>স্বামীর নাম : বৃত্তিম সরকার<br>বাড়ির নং : এন0000<br>বয়স : 71 লিঙ্গ : মহিলা |            |            |

|   |            |            |
|---|------------|------------|
| Q 543   | IYY1616028 | ফটো উপলব্ধ |
| নাম : শেফালী সরকার<br>স্বামীর নাম : নীলকমল সরকার<br>বাড়ির নং : এন0358<br>বয়স : 30 লিঙ্গ : মহিলা |            |            |

|   |           |            |
|---|-----------|------------|
| 544   | SY1830827 | ফটো উপলব্ধ |
| নাম : শঙ্কর সরকার<br>পিতার নাম : যতীষ সরকার<br>বাড়ির নং : N0042<br>বয়স : 33 লিঙ্গ : পুরুষ |           |            |

|   |            |            |
|---|------------|------------|
| Q 545   | NGB2369254 | ফটো উপলব্ধ |
| নাম : চন্দনা সরকার<br>স্বামীর নাম : সঞ্জিত সরকার<br>বাড়ির নং : এন0181<br>বয়স : 25 লিঙ্গ : মহিলা |            |            |

|  |            |            |
|--|------------|------------|
| 546  | NGB2369262 | ফটো উপলব্ধ |
| নাম : মলিনা সরকার<br>স্বামীর নাম : গণেশ সরকার<br>বাড়ির নং : এন0181<br>বয়স : 70 লিঙ্গ : মহিলা |            |            |

|   |            |            |
|---|------------|------------|
| 547   | NGB2369296 | ফটো উপলব্ধ |
| নাম : প্রতিমা সরকার<br>স্বামীর নাম : তপন সরকার<br>বাড়ির নং : এন0376<br>বয়স : 31 লিঙ্গ : মহিলা |            |            |

|   |            |            |
|---|------------|------------|
| 548   | NGB2369635 | ফটো উপলব্ধ |
| নাম : পারুল সরকার<br>স্বামীর নাম : মিত্রপদ সরকার<br>বাড়ির নং : এন0000<br>বয়স : 58 লিঙ্গ : মহিলা |            |            |

|  |            |            |
|--|------------|------------|
| 549  | NGB1711464 | ফটো উপলব্ধ |
| নাম : জয়প্রকাশ মন্ডল<br>পিতার নাম : কান্তিক সর্দার<br>বাড়ির নং : 00<br>বয়স : 41 লিঙ্গ : পুরুষ |            |            |

|  |            |            |
|--|------------|------------|
| 550  | NGB1908854 | ফটো উপলব্ধ |
| নাম : সুজাতা মন্ডল<br>পিতার নাম : মিন্টুপদ মন্ডল<br>বাড়ির নং : n0311<br>বয়স : 29 লিঙ্গ : মহিলা |            |            |

|  |            |            |
|--|------------|------------|
| 551  | NGB1303361 | ফটো উপলব্ধ |
| নাম : মিন্টুপদ মন্ডল<br>পিতার নাম : তারাপদ মন্ডল<br>বাড়ির নং : n0311<br>বয়স : 34 লিঙ্গ : পুরুষ |            |            |

|  |            |            |
|--|------------|------------|
| Q 552  | NGB2039816 | ফটো উপলব্ধ |
| নাম : মিতালী সানা<br>স্বামীর নাম : মনোরঞ্জন সানা<br>বাড়ির নং : 299<br>বয়স : 34 লিঙ্গ : মহিলা |            |            |

|   |            |            |
|---|------------|------------|
| 553   | NGB1974427 | ফটো উপলব্ধ |
| নাম : পাঁচী সানা<br>স্বামীর নাম : অনিল কৃষ্ণ সানা<br>বাড়ির নং : n0400<br>বয়স : 59 লিঙ্গ : মহিলা |            |            |

|   |            |            |
|---|------------|------------|
| 554   | NGB2369304 | ফটো উপলব্ধ |
| নাম : নমিতা সানা<br>স্বামীর নাম : শ্রীকান্ত সানা<br>বাড়ির নং : এন0393<br>বয়স : 33 লিঙ্গ : মহিলা |            |            |

|  |            |            |
|--|------------|------------|
| 555  | NGB1909001 | ফটো উপলব্ধ |
| নাম : লক্ষ্মী সানা<br>স্বামীর নাম : সদানন্দ সানা<br>বাড়ির নং : n0377<br>বয়স : 30 লিঙ্গ : মহিলা |            |            |

|  |            |            |
|--|------------|------------|
| 556  | NGB2369338 | ফটো উপলব্ধ |
| নাম : জ্যোৎস্না সানা<br>স্বামীর নাম : যুগল সানা<br>বাড়ির নং : এন0051<br>বয়স : 47 লিঙ্গ : মহিলা |            |            |

|  |            |            |
|--|------------|------------|
| Q 557  | NGB1710037 | ফটো উপলব্ধ |
| নাম : পিঙ্কি শীল<br>স্বামীর নাম : সুকান্ত শীল<br>বাড়ির নং : এন0051<br>বয়স : 31 লিঙ্গ : মহিলা |            |            |

|  |            |            |
|--|------------|------------|
| 558  | UHG1682947 | ফটো উপলব্ধ |
| নাম : সুমিত্রা মন্ডল<br>স্বামীর নাম : বিধান মন্ডল<br>বাড়ির নং : এন0074<br>বয়স : 33 লিঙ্গ : মহিলা |            |            |

|  |            |            |
|--|------------|------------|
| 559  | NGB2470060 | ফটো উপলব্ধ |
| নাম : অমল সরকার<br>পিতার নাম : গিরিজা নাথ সরকার<br>বাড়ির নং : এন0377<br>বয়স : 54 লিঙ্গ : পুরুষ |            |            |

|  |            |            |
|--|------------|------------|
| Q 560  | DWH6582072 | ফটো উপলব্ধ |
| নাম : যুগোল সানা<br>পিতার নাম : হরিপদ সানা<br>বাড়ির নং :<br>বয়স : 60 লিঙ্গ : পুরুষ |            |            |

|   |            |            |
|---|------------|------------|
| 561   | NGB1496298 | ফটো উপলব্ধ |
| নাম : সদানন্দ সানা<br>পিতার নাম : অনিল কৃষ্ণ সানা<br>বাড়ির নং : n0377<br>বয়স : 34 লিঙ্গ : পুরুষ |            |            |

|  |            |            |
|--|------------|------------|
| Q 562  | NGB1909613 | ফটো উপলব্ধ |
| নাম : বিনতা সানা<br>স্বামীর নাম : সুরঞ্জন সানা<br>বাড়ির নং : N0074<br>বয়স : 41 লিঙ্গ : মহিলা |            |            |

|   |            |            |
|---|------------|------------|
| 563   | NGB1710300 | ফটো উপলব্ধ |
| নাম : অনিল কৃষ্ণ সানা<br>পিতার নাম : গঙ্গারাম সানা<br>বাড়ির নং : এন0377<br>বয়স : 63 লিঙ্গ : পুরুষ |            |            |

|  |            |            |
|--|------------|------------|
| 564  | NGB2458990 | ফটো উপলব্ধ |
| নাম : গোবিন্দ সিং<br>পিতার নাম : গোপাল সিং<br>বাড়ির নং : এন000<br>বয়স : 30 লিঙ্গ : পুরুষ |            |            |

|  |            |            |
|--|------------|------------|
| 565  | NGB2458891 | ফটো উপলব্ধ |
| নাম : নবতোষ মন্ডল<br>পিতার নাম : জয়ন্ত মন্ডল<br>বাড়ির নং : এন0302<br>বয়স : 23 লিঙ্গ : পুরুষ |            |            |

|  |            |            |
|--|------------|------------|
| 566  | NGB2257087 | ফটো উপলব্ধ |
| নাম : দিপালী সিং<br>স্বামীর নাম : শম্ভু সিং<br>বাড়ির নং : 00<br>বয়স : 61 লিঙ্গ : মহিলা |            |            |

|  |            |            |
|--|------------|------------|
| Q 567  | NGB2149425 | ফটো উপলব্ধ |
| নাম : চঞ্চলা সিং<br>স্বামীর নাম : সমর সিং<br>বাড়ির নং : এন0471<br>বয়স : 26 লিঙ্গ : মহিলা |            |            |

|   |            |            |
|---|------------|------------|
| 568   | LCX1247485 | ফটো উপলব্ধ |
| নাম : অশোক কুমার সরকার<br>পিতার নাম : অনিল চন্দ্র সরকার<br>বাড়ির নং : n0302<br>বয়স : 46 লিঙ্গ : পুরুষ |            |            |

|   |            |            |
|---|------------|------------|
| 569   | LCX1702547 | ফটো উপলব্ধ |
| নাম : তাপসী সরকার<br>স্বামীর নাম : অশোক কুমার সরকার<br>বাড়ির নং : n0302<br>বয়স : 41 লিঙ্গ : মহিলা |            |            |

|  |            |            |
|--|------------|------------|
| 570  | NGB2369395 | ফটো উপলব্ধ |
| নাম : পল্লবী হালদার<br>পিতার নাম : বরুণ হালদার<br>বাড়ির নং : 198<br>বয়স : 25 লিঙ্গ : মহিলা |            |            |

|  |                          |   |                          |   |                          |
|--|--------------------------|---|--------------------------|---|--------------------------|
| 571<br>নাম : রবীন সরকার<br>পিতার নাম: হরিদাস সরকার<br>বাড়ির নং : এন0093<br>বয়স : 52 লিঙ্গ : পুরুষ          | NGB1302785<br>ফটো উপলব্ধ | 572<br>নাম : প্রতিমা সরকার<br>স্বামীর নাম: রবীন সরকার<br>বাড়ির নং : এন0098<br>বয়স : 51 লিঙ্গ : মহিলা  | NGB1710011<br>ফটো উপলব্ধ | 573<br>নাম : মঙ্গলা বাউলদাস<br>স্বামীর নাম: তপন বাউলদাস<br>বাড়ির নং : এন0014<br>বয়স : 30 লিঙ্গ : মহিলা          | NGB2535961<br>ফটো উপলব্ধ |
| 574<br>নাম : রাজা বাউলদাস<br>পিতার নাম: পিরু বাউলদাস<br>বাড়ির নং : এন0225<br>বয়স : 21 লিঙ্গ : পুরুষ        | NGB2535698<br>ফটো উপলব্ধ | 575<br>নাম : দীপালি শীল<br>স্বামীর নাম: শঙ্কর শীল<br>বাড়ির নং : এন0125<br>বয়স : 34 লিঙ্গ : মহিলা      | NGB2274272<br>ফটো উপলব্ধ | 576<br>নাম : সৃজিত সরকার<br>পিতার নাম: প্রফুল্ল সরকার<br>বাড়ির নং : এন0297<br>বয়স : 54 লিঙ্গ : পুরুষ            | NGB2583219<br>ফটো উপলব্ধ |
| 577<br>নাম : দুঃখী সরকার<br>মায়ের নাম: গীতারানী সরকার<br>বাড়ির নং : এন0227<br>বয়স : 46 লিঙ্গ : পুরুষ      | UVU2457653<br>ফটো উপলব্ধ | 578<br>নাম : সুরজিৎ সিং<br>পিতার নাম: যশী সিং<br>বাড়ির নং : এন0102<br>বয়স : 20 লিঙ্গ : পুরুষ          | NGB2548998<br>ফটো উপলব্ধ | 579<br>নাম : সুকান্তা শীল<br>পিতার নাম: বঙ্কিম চন্দ্র শীল<br>বাড়ির নং : নু71<br>বয়স : 38 লিঙ্গ : পুরুষ          | LCX2170421<br>ফটো উপলব্ধ |
| 580<br>নাম : পূর্ণ সরকার<br>পিতার নাম: উরুপদ সরকার<br>বাড়ির নং : এন0025<br>বয়স : 47 লিঙ্গ : পুরুষ          | BYQ2506756<br>ফটো উপলব্ধ | 581<br>নাম : শংকর শীল<br>পিতার নাম: তারাপদ শীল<br>বাড়ির নং : এন0067<br>বয়স : 36 লিঙ্গ : পুরুষ         | NGB1498898<br>ফটো উপলব্ধ | 582<br>নাম : রামপ্রসাদ বিশ্বাস<br>পিতার নাম: ফকির বিশ্বাস<br>বাড়ির নং : এন0364<br>বয়স : 26 লিঙ্গ : পুরুষ        | NGB2516417<br>ফটো উপলব্ধ |
| Q 583<br>নাম : বঙ্কিম মন্ডল<br>পিতার নাম: রঞ্জন মন্ডল<br>বাড়ির নং : এন0000<br>বয়স : 35 লিঙ্গ : পুরুষ       | NGB2541985<br>ফটো উপলব্ধ | Q 584<br>নাম : প্রসেনজিৎ সরকার<br>পিতার নাম: গৌর সরকার<br>বাড়ির নং : এন0000<br>বয়স : 21 লিঙ্গ : পুরুষ | NGB2549012<br>ফটো উপলব্ধ | Q 585<br>নাম : প্রবীর সরকার<br>পিতার নাম: পূর্ণ সরকার<br>বাড়ির নং : সরিষাডাঙ্গা<br>বয়স : 22 লিঙ্গ : পুরুষ       | NGB2585206<br>ফটো উপলব্ধ |
| Q 586<br>নাম : অজয় শীল<br>পিতার নাম: মঙ্গল শীল<br>বাড়ির নং : এন0000<br>বয়স : 26 লিঙ্গ : পুরুষ             | NGB2604221<br>ফটো উপলব্ধ | 587<br>নাম : রাণা বাউলদাস<br>পিতার নাম: দীপক বাউলদাস<br>বাড়ির নং : এন0005<br>বয়স : 19 লিঙ্গ : পুরুষ   | NGB2614592<br>ফটো উপলব্ধ | 588<br>নাম : প্রীতিশ রঞ্জন মন্ডল<br>পিতার নাম: পতিরাম মন্ডল<br>বাড়ির নং : সরিষাডাঙ্গা<br>বয়স : 19 লিঙ্গ : পুরুষ | NGB2615334<br>ফটো উপলব্ধ |
| Q 589<br>নাম : চয়ন সরকার<br>পিতার নাম: সৃজিত সরকার<br>বাড়ির নং : এন0297<br>বয়স : 24 লিঙ্গ : পুরুষ         | NGB2626018<br>ফটো উপলব্ধ | 590<br>নাম : দীনেশ বাছার<br>পিতার নাম: দীপকর বাছার<br>বাড়ির নং : এক্তারপুর<br>বয়স : 22 লিঙ্গ : পুরুষ  | NGB2622835<br>ফটো উপলব্ধ | 591<br>নাম : রুমা বাউরী<br>স্বামীর নাম: পল্টু বাউরী<br>বাড়ির নং : এন0248<br>বয়স : 22 লিঙ্গ : মহিলা              | NGB2624054<br>ফটো উপলব্ধ |
| Q 592<br>নাম : মিতা সরকার মন্ডল<br>স্বামীর নাম: ভবকেশ মন্ডল<br>বাড়ির নং : এন0390<br>বয়স : 19 লিঙ্গ : মহিলা | NGB2653426<br>ফটো উপলব্ধ | 593<br>নাম : রাখী মাঝি<br>স্বামীর নাম: রবীন মাঝি<br>বাড়ির নং : এন0272<br>বয়স : 20 লিঙ্গ : মহিলা       | NGB2659431<br>ফটো উপলব্ধ |   |                          |

|  |                                |   |                                |  |                                |
|--|--------------------------------|---|--------------------------------|--|--------------------------------|
| 594<br>নাম : নারায়ন চ্যাটার্জী<br>পিতার নাম: হিরণ্যয় চ্যাটার্জী<br>বাড়ির নং : এন0314<br>বয়স : 20 লিঙ্গ : পুরুষ | NGB2565406<br>ফটো উপলব্ধ       | 595<br>নাম : প্রিয়ান্বিতা বাউলদাস<br>পিতার নাম: শ্রীকৃষ্ণ বাউলদাস<br>বাড়ির নং : এন0281<br>বয়স : 21 লিঙ্গ : মহিলা | NGB2535946<br>ফটো উপলব্ধ       | 596<br>নাম : ছোট রানী সাদার<br>স্বামীর নাম: শ্রীকৃষ্ণ সাদার<br>বাড়ির নং : এন0074<br>বয়স : 53 লিঙ্গ : মহিলা | NGB1711571<br>ফটো উপলব্ধ       |
| 597<br>নাম : জয়দেব সরদার<br>পিতার নাম: খোকন সরদার<br>বাড়ির নং : এন0074<br>বয়স : 39 লিঙ্গ : পুরুষ                | NGB2002665<br>ফটো উপলব্ধ       | Q 598<br>নাম : বৈশাখী কর<br>স্বামীর নাম: বিশ্বজিত কর<br>বাড়ির নং : এন0334<br>বয়স : 26 লিঙ্গ : মহিলা               | NGB2369569<br>ফটো উপলব্ধ       | 599<br>নাম : সুজিত কর<br>পিতার নাম: জয়দেব কর<br>বাড়ির নং : n0213<br>বয়স : 28 লিঙ্গ : পুরুষ                | NGB1974500<br>ফটো উপলব্ধ       |
| 600<br>নাম : জয়দেব কর<br>পিতার নাম: দুর্গাচাঁদ কর<br>বাড়ির নং : n0144<br>বয়স : 61 লিঙ্গ : পুরুষ                 | NGB1421288<br>ফটো উপলব্ধ       | 601<br>নাম : বিশ্বজিত কর<br>পিতার নাম: জয়দেব কর<br>বাড়ির নং : n0144<br>বয়স : 33 লিঙ্গ : পুরুষ                    | NGB1499615<br>ফটো উপলব্ধ       | Q 602<br>নাম : কল্যাণী কর<br>স্বামীর নাম: জয়দেব কর<br>বাড়ির নং :<br>বয়স : 54 লিঙ্গ : মহিলা                | NGB1421304<br>ফটো উপলব্ধ       |
| 603<br>নাম : সাধনা সরকার<br>পিতার নাম: রবীন সরকার<br>বাড়ির নং : এন0093<br>বয়স : 30 লিঙ্গ : মহিলা                 | NGB2369346<br>ফটো উপলব্ধ       | Q 604<br>নাম : লালিতা গোলদার<br>স্বামীর নাম: চন্দ্রকান্ত গোলদার<br>বাড়ির নং : এন0093<br>বয়স : 39 লিঙ্গ : মহিলা    | NGB2459006<br>ফটো উপলব্ধ       | 605<br>নাম : চন্দ্রকান্ত গোলদার<br>পিতার নাম: নিরঞ্জন গোলদার<br>বাড়ির নং : n0093<br>বয়স : 43 লিঙ্গ : পুরুষ | NGB0428896<br>ফটো উপলব্ধ       |
| 606<br>নাম : অর্চনা চ্যাটার্জী<br>স্বামীর নাম: হিরণ্যয় চ্যাটার্জী<br>বাড়ির নং : n0226<br>বয়স : 41 লিঙ্গ : মহিলা | NGB2086692<br>ফটো উপলব্ধ       | 607<br>নাম : হিরণ্যয় চ্যাটার্জী<br>পিতার নাম: অবনী ভূষণ চ্যাটার্জী<br>বাড়ির নং : 314<br>বয়স : 39 লিঙ্গ : পুরুষ   | NGB2256576<br>ফটো উপলব্ধ       | 608<br>নাম : গনেশচন্দ্র পাল<br>পিতার নাম: লক্ষীকান্ত পাল<br>বাড়ির নং : n0112<br>বয়স : 67 লিঙ্গ : পুরুষ     | WB/40/188/312157<br>ফটো উপলব্ধ |
| 609<br>নাম : কার্তিকচন্দ্র পাল<br>পিতার নাম: লক্ষীকান্ত পাল<br>বাড়ির নং : n0112<br>বয়স : 63 লিঙ্গ : পুরুষ        | WB/40/188/312286<br>ফটো উপলব্ধ | 610<br>নাম : অশোককুমার পাল<br>পিতার নাম: লক্ষীকান্ত পাল<br>বাড়ির নং : n0112<br>বয়স : 56 লিঙ্গ : পুরুষ             | WB/40/188/312552<br>ফটো উপলব্ধ | 611<br>নাম : পদ্মরানী পাল<br>স্বামীর নাম: কার্তিক পাল<br>বাড়ির নং : n0112<br>বয়স : 58 লিঙ্গ : মহিলা        | WB/40/188/312053<br>ফটো উপলব্ধ |
| 612<br>নাম : পিন্টু পাল<br>পিতার নাম: গনেশ চন্দ্র পাল<br>বাড়ির নং : n0112<br>বয়স : 43 লিঙ্গ : পুরুষ              | LCX1270677<br>ফটো উপলব্ধ       | 613<br>নাম : অনিমা পাল<br>স্বামীর নাম: অশোককুমার পাল<br>বাড়ির নং : n0112<br>বয়স : 52 লিঙ্গ : মহিলা                | LCX1711936<br>ফটো উপলব্ধ       | 614<br>নাম : গীতারানী পাল<br>স্বামীর নাম: গনেশ পাল<br>বাড়ির নং : n0112<br>বয়স : 63 লিঙ্গ : মহিলা           | WB/40/188/312050<br>ফটো উপলব্ধ |
| 615<br>নাম : শুভজিত পাল<br>পিতার নাম: গণেশ চন্দ্র পাল<br>বাড়ির নং : n0112<br>বয়স : 36 লিঙ্গ : পুরুষ              | NGB1217553<br>ফটো উপলব্ধ       | 616<br>নাম : জয়দীপ পাল<br>পিতার নাম: কার্তিক চন্দ্র পাল<br>বাড়ির নং : n0112<br>বয়স : 32 লিঙ্গ : পুরুষ            | NGB1597319<br>ফটো উপলব্ধ       | 617<br>নাম : সোমা পাল<br>স্বামীর নাম: পিন্টু পাল<br>বাড়ির নং : n0112<br>বয়স : 39 লিঙ্গ : মহিলা             | NGB1909738<br>ফটো উপলব্ধ       |
| 618<br>নাম : মঙ্গল বাউলদাস<br>মায়ের নাম: ওলেশ্বরী বাউলদাস<br>বাড়ির নং : এন0259<br>বয়স : 29 লিঙ্গ : পুরুষ        | NGB2448629<br>ফটো উপলব্ধ       | 619<br>নাম : হৃদয় বিশ্বাস<br>পিতার নাম: মহিতোষ বিশ্বাস<br>বাড়ির নং : এন0307<br>বয়স : 24 লিঙ্গ : পুরুষ            | NGB2369452<br>ফটো উপলব্ধ       | 620<br>নাম : রচনা বিশ্বাস<br>স্বামীর নাম: হৃদয় বিশ্বাস<br>বাড়ির নং : এন0307<br>বয়স : 21 লিঙ্গ : মহিলা     | NGB2535912<br>ফটো উপলব্ধ       |
| 621<br>নাম : মিলন বিশ্বাস<br>পিতার নাম: মহিতোষ বিশ্বাস<br>বাড়ির নং : বারাসাত<br>বয়স : 21 লিঙ্গ : পুরুষ           | NGB2484764<br>ফটো উপলব্ধ       | 622<br>নাম : মহিতোষ বিশ্বাস<br>পিতার নাম: শরৎ চন্দ্র বিশ্বাস<br>বাড়ির নং : এন0000<br>বয়স : 57 লিঙ্গ : পুরুষ       | NRC1695170<br>ফটো উপলব্ধ       | Q 623<br>নাম : সুজাতা মণ্ডল<br>পিতার নাম: কাশীকান্ত রায়<br>বাড়ির নং : 00<br>বয়স : 32 লিঙ্গ : মহিলা        | RQL1455948<br>ফটো উপলব্ধ       |

|  |                          |  |                          |   |                          |
|--|--------------------------|--|--------------------------|---|--------------------------|
| 624<br>নাম : অঞ্জলী মাঝি<br>স্বামীর নাম : পরেশ মাঝি<br>বাড়ির নং : n0134<br>বয়স : 66 লিঙ্গ : মহিলা                      | NGB2529832<br>ফটো উপলব্ধ | 625<br>নাম : বলরাম মাঝি<br>পিতার নাম : পরেশ মাঝি<br>বাড়ির নং : n0134<br>বয়স : 42 লিঙ্গ : পুরুষ                 | NGB0428961<br>ফটো উপলব্ধ | 626<br>নাম : কৃষ্ণ মাঝি<br>মায়ের নাম : অঞ্জলী মাঝি<br>বাড়ির নং : n0134<br>বয়স : 40 লিঙ্গ : পুরুষ             | LCX2173011<br>ফটো উপলব্ধ |
| 627<br>নাম : লক্ষী মাঝি<br>স্বামীর নাম : কৃষ্ণ মাঝি<br>বাড়ির নং : এন0134<br>বয়স : 22 লিঙ্গ : মহিলা                     | NGB2443612<br>ফটো উপলব্ধ | 628<br>নাম : কমলা সরকার<br>স্বামীর নাম : ফনী সরকার<br>বাড়ির নং : N204<br>বয়স : 70 লিঙ্গ : মহিলা                | NGB2256907<br>ফটো উপলব্ধ | 629<br>নাম : প্লাবন সরকার<br>পিতার নাম : শশাঙ্ক সরকার<br>বাড়ির নং : 140<br>বয়স : 25 লিঙ্গ : পুরুষ             | NGB2236586<br>ফটো উপলব্ধ |
| 630<br>নাম : নিমাই সরকার<br>মায়ের নাম : মালি সরকার<br>বাড়ির নং : N0227<br>বয়স : 30 লিঙ্গ : পুরুষ                      | NGB2243160<br>ফটো উপলব্ধ | 631<br>নাম : শান্তিরানী সরকার<br>স্বামীর নাম : ভবেন্দ্রনাথ সরকার<br>বাড়ির নং : n0143<br>বয়স : 48 লিঙ্গ : মহিলা | LCX2242600<br>ফটো উপলব্ধ | 632<br>নাম : ঈশিতা সরকার<br>স্বামীর নাম : তীর্থ প্রকাশ সরকার<br>বাড়ির নং : n0140<br>বয়স : 28 লিঙ্গ : মহিলা    | NGB2002616<br>ফটো উপলব্ধ |
| Q 633<br>নাম : জয়ন্তি সরকার<br>পিতার নাম : বন্ধিম সরকার<br>বাড়ির নং :<br>বয়স : 30 লিঙ্গ : মহিলা                       | NGB1909811<br>ফটো উপলব্ধ | 634<br>নাম : বনশ্রী সরকার<br>পিতার নাম : বিপ্রদাস সরকার<br>বাড়ির নং : n0140<br>বয়স : 28 লিঙ্গ : মহিলা          | NGB1909829<br>ফটো উপলব্ধ | 635<br>নাম : কুমারেশ চন্দ্র সরকার<br>পিতার নাম : প্রফুল্ল সরকার<br>বাড়ির নং : n0140<br>বয়স : 60 লিঙ্গ : পুরুষ | LCX2173060<br>ফটো উপলব্ধ |
| 636<br>নাম : জ্যোত্স্না রানী সরকার<br>স্বামীর নাম : কুমারেশ চন্দ্র সরকার<br>বাড়ির নং : n0140<br>বয়স : 54 লিঙ্গ : মহিলা | LCX2173078<br>ফটো উপলব্ধ | 637<br>নাম : লীলাবতী সরকার<br>স্বামীর নাম : পৌরুপদ সরকার<br>বাড়ির নং : n0138<br>বয়স : 67 লিঙ্গ : মহিলা         | LCX1711977<br>ফটো উপলব্ধ | 638<br>নাম : জয়ন্ত সরকার<br>পিতার নাম : পৌরুপদ সরকার<br>বাড়ির নং : n0139<br>বয়স : 47 লিঙ্গ : পুরুষ           | LCX1712041<br>ফটো উপলব্ধ |
| 639<br>নাম : বিসুকা সরকার<br>স্বামীর নাম : জয়ন্ত সরকার<br>বাড়ির নং : n0139<br>বয়স : 40 লিঙ্গ : মহিলা                  | LCX2022671<br>ফটো উপলব্ধ | 640<br>নাম : বিপিন চন্দ্র সরকার<br>পিতার নাম : অক্ষয় সরকার<br>বাড়ির নং : n0140<br>বয়স : 79 লিঙ্গ : পুরুষ      | LCX1711944<br>ফটো উপলব্ধ | 641<br>নাম : অশোক সরকার<br>পিতার নাম : বিপিন চন্দ্র সরকার<br>বাড়ির নং : n0140<br>বয়স : 44 লিঙ্গ : পুরুষ       | NGB1217546<br>ফটো উপলব্ধ |
| 642<br>নাম : বন্ধিম সরকার<br>পিতার নাম : কনেক সরকার<br>বাড়ির নং : n0137<br>বয়স : 56 লিঙ্গ : পুরুষ                      | LCX1711951<br>ফটো উপলব্ধ | Q 643<br>নাম : তনু সরকার<br>স্বামীর নাম : অশোক সরকার<br>বাড়ির নং :<br>বয়স : 31 লিঙ্গ : মহিলা                   | NGB2002673<br>ফটো উপলব্ধ | 644<br>নাম : রিতা সরকার<br>স্বামীর নাম : বংকিম সরকার<br>বাড়ির নং : n0137<br>বয়স : 44 লিঙ্গ : মহিলা            | LCX2173086<br>ফটো উপলব্ধ |
| 645<br>নাম : আশালতা সরকার<br>স্বামীর নাম : বন্ধিম সরকার<br>বাড়ির নং : n0138<br>বয়স : 44 লিঙ্গ : মহিলা                  | LCX1712033<br>ফটো উপলব্ধ | Q 646<br>নাম : পৌরুপদ সরকার<br>পিতার নাম : বল্লভ সরকার<br>বাড়ির নং :<br>বয়স : 78 লিঙ্গ : পুরুষ                 | LCX1711969<br>ফটো উপলব্ধ | 647<br>নাম : দিপঙ্কর সরকার<br>পিতার নাম : হেমেন্দ্র নাথ সরকার<br>বাড়ির নং : n0140<br>বয়স : 47 লিঙ্গ : পুরুষ   | NGB1217538<br>ফটো উপলব্ধ |
| 648<br>নাম : শশাঙ্ক সরকার<br>পিতার নাম : হেমেন্দ্র নাথ সরকার<br>বাড়ির নং : n0140<br>বয়স : 44 লিঙ্গ : পুরুষ             | NGB0428979<br>ফটো উপলব্ধ | 649<br>নাম : প্রতিমা সরকার<br>স্বামীর নাম : শশাঙ্ক সরকার<br>বাড়ির নং : n0140<br>বয়স : 43 লিঙ্গ : মহিলা         | NGB0428987<br>ফটো উপলব্ধ | 650<br>নাম : মনীন্দ্র সরকার<br>পিতার নাম : স্বপন সরকার<br>বাড়ির নং : n0140<br>বয়স : 40 লিঙ্গ : পুরুষ          | NGB1217561<br>ফটো উপলব্ধ |
| 651<br>নাম : অসীমা সরকার<br>স্বামীর নাম : বিপিন চন্দ্র সরকার<br>বাড়ির নং : n0141<br>বয়স : 58 লিঙ্গ : মহিলা             | LCX1712058<br>ফটো উপলব্ধ | 652<br>নাম : বন্ধিম সরকার<br>পিতার নাম : ভৈরব সরকার<br>বাড়ির নং : n0142<br>বয়স : 46 লিঙ্গ : পুরুষ              | LCX1712066<br>ফটো উপলব্ধ | Q 653<br>নাম : অলোক সরকার<br>পিতার নাম : বন্ধিম সরকার<br>বাড়ির নং :<br>বয়স : 30 লিঙ্গ : পুরুষ                 | NGB1711639<br>ফটো উপলব্ধ |

|   |            |   |            |  |            |            |
|---|------------|---|------------|--|------------|------------|
| 654   | LCX2173052 | LCX2242592  | 655        | LCX2242592   | 656        | NGB2412377 |
| নাম : ভবেন্দ্র নাথ সরকার<br>পিতার নাম: প্রফুল্ল সরকার<br>বাড়ির নং : n0143<br>বয়স : 54 লিঙ্গ : পুরুষ | ফটো উপলব্ধ | নাম : তীর্থ প্রকাশ সরকার<br>পিতার নাম: কুমারেশ চন্দ্র সরকার<br>বাড়ির নং : n0140<br>বয়স : 37 লিঙ্গ : পুরুষ | ফটো উপলব্ধ | নাম : ধ্রুব সরকার<br>পিতার নাম: সুশান্ত সরকার<br>বাড়ির নং : এন0000<br>বয়স : 23 লিঙ্গ : পুরুষ           | ফটো উপলব্ধ | ফটো উপলব্ধ |
| 657   | NGB2369437 | 658   | NGB2478923 | 659  | NGB2086684 |            |
| নাম : তুলসী সরকার<br>মায়ের নাম: মালি সরকার<br>বাড়ির নং : এন0227<br>বয়স : 45 লিঙ্গ : মহিলা          | ফটো উপলব্ধ | নাম : গোপাল সরকার<br>পিতার নাম: জগদীশ সরকার<br>বাড়ির নং : এন0316<br>বয়স : 23 লিঙ্গ : পুরুষ                | ফটো উপলব্ধ | নাম : ফুলমতি সরকার<br>স্বামীর নাম: সুশান্ত সরকার<br>বাড়ির নং : n0225<br>বয়স : 40 লিঙ্গ : মহিলা         | ফটো উপলব্ধ | ফটো উপলব্ধ |
| 660   | NGB2086783 | 661   | NGB2086718 | 662  | NGB2412393 |            |
| নাম : জগদীশ সরকার<br>পিতার নাম: ফনি সরকার<br>বাড়ির নং : n0235<br>বয়স : 43 লিঙ্গ : পুরুষ             | ফটো উপলব্ধ | নাম : মালি সরকার<br>স্বামীর নাম: তুলসী সরকার<br>বাড়ির নং : n0227<br>বয়স : 55 লিঙ্গ : মহিলা                | ফটো উপলব্ধ | নাম : পলাশ সরকার<br>মায়ের নাম: তুলসী সরকার<br>বাড়ির নং : এন0310<br>বয়স : 22 লিঙ্গ : পুরুষ             | ফটো উপলব্ধ | ফটো উপলব্ধ |
| 663   | NGB2369429 | 664   | NGB2512143 | 665  | NGB2499283 |            |
| নাম : অঞ্জলি মন্ডল<br>মায়ের নাম: মালি সরকার<br>বাড়ির নং : এন0227<br>বয়স : 32 লিঙ্গ : মহিলা         | ফটো উপলব্ধ | নাম : তাপসী সরকার<br>পিতার নাম: জগদীশ সরকার<br>বাড়ির নং : এন0316<br>বয়স : 21 লিঙ্গ : মহিলা                | ফটো উপলব্ধ | নাম : সঞ্জিব সরকার<br>পিতার নাম: দীপঙ্কর সরকার<br>বাড়ির নং : বারাসাত<br>বয়স : 21 লিঙ্গ : পুরুষ         | ফটো উপলব্ধ | ফটো উপলব্ধ |
| 666   | NGB2471944 | 667   | NGB1974518 | Q 668  | NGB2585008 |            |
| নাম : অপর্ণা সরকার<br>স্বামীর নাম: অলোক সরকার<br>বাড়ির নং : এন0052<br>বয়স : 21 লিঙ্গ : মহিলা        | ফটো উপলব্ধ | নাম : বিপ্র সরদার<br>পিতার নাম: কার্তিক সরদার<br>বাড়ির নং : n0214<br>বয়স : 44 লিঙ্গ : পুরুষ               | ফটো উপলব্ধ | নাম : নেহা সরদার<br>পিতার নাম: বিপ্র সরদার<br>বাড়ির নং : এন025<br>বয়স : 20 লিঙ্গ : মহিলা               | ফটো উপলব্ধ | ফটো উপলব্ধ |
| 669   | NGB1711654 | Q 670   | HRC2851236 | Q 671  | NGB2476307 |            |
| নাম : কোমল সানা<br>পিতার নাম: উপেন্দ্র নাথ সানা<br>বাড়ির নং : n0199<br>বয়স : 48 লিঙ্গ : পুরুষ       | ফটো উপলব্ধ | নাম : শ্রীকান্ত সানা<br>পিতার নাম: পুলিন সানা<br>বাড়ির নং : এক্সারপার<br>বয়স : 37 লিঙ্গ : পুরুষ           | ফটো উপলব্ধ | নাম : চন্দনা সানা<br>মায়ের নাম: সুরঞ্জন সানা<br>বাড়ির নং : বারাসাত<br>বয়স : 21 লিঙ্গ : মহিলা          | ফটো উপলব্ধ | ফটো উপলব্ধ |
| 672   | NGB2487429 | 673   | NGB2256261 | 674  | NGB2149433 |            |
| নাম : নিশীথ সানা<br>পিতার নাম: কোমল সানা<br>বাড়ির নং : বারাসাত<br>বয়স : 21 লিঙ্গ : পুরুষ            | ফটো উপলব্ধ | নাম : সুরঞ্জন সানা<br>অন্যান্য: বিনোদ সানা<br>বাড়ির নং : 330<br>বয়স : 41 লিঙ্গ : পুরুষ                    | ফটো উপলব্ধ | নাম : দেবিকা ভূমিজ<br>স্বামীর নাম: সুরত ভূমিজ<br>বাড়ির নং : এন0032<br>বয়স : 25 লিঙ্গ : মহিলা           | ফটো উপলব্ধ | ফটো উপলব্ধ |
| 675   | NGB1499607 | 676   | NGB1711613 | 677  | NGB1597293 |            |
| নাম : নয়না সিং<br>স্বামীর নাম: অর্জুন সিং<br>বাড়ির নং : n0111<br>বয়স : 36 লিঙ্গ : মহিলা            | ফটো উপলব্ধ | নাম : তুলসী সিং<br>স্বামীর নাম: বিণু সিং<br>বাড়ির নং : n0111<br>বয়স : 42 লিঙ্গ : মহিলা                    | ফটো উপলব্ধ | নাম : দিপালী সিং<br>স্বামীর নাম: অরুণ সিং<br>বাড়ির নং : n0111<br>বয়স : 36 লিঙ্গ : মহিলা                | ফটো উপলব্ধ | ফটো উপলব্ধ |
| Q 678   | NGB1909779 | 679   | NGB1909787 | 680  | NGB1909795 |            |
| নাম : সরমা সিং<br>স্বামীর নাম: বাদল সিং<br>বাড়ির নং :<br>বয়স : 28 লিঙ্গ : মহিলা                     | ফটো উপলব্ধ | নাম : সহদেব সিং<br>পিতার নাম: সমর সিং<br>বাড়ির নং : n0122<br>বয়স : 32 লিঙ্গ : পুরুষ                       | ফটো উপলব্ধ | নাম : দোলান চাঁপা সিং (সর্দার)<br>স্বামীর নাম: হৃদয় সিং<br>বাড়ির নং : n0133<br>বয়স : 33 লিঙ্গ : মহিলা | ফটো উপলব্ধ | ফটো উপলব্ধ |
| 681   | NGB1909803 | 682   | NGB1909662 | 683  | NGB1909670 |            |
| নাম : শর্মিলা সিং<br>স্বামীর নাম: বালেশ্বর সিং<br>বাড়ির নং : n0122<br>বয়স : 35 লিঙ্গ : মহিলা        | ফটো উপলব্ধ | নাম : সাগরীকা সিং<br>মায়ের নাম: তুলসী সিং<br>বাড়ির নং : n0111<br>বয়স : 29 লিঙ্গ : মহিলা                  | ফটো উপলব্ধ | নাম : অচিন্ত সিং<br>পিতার নাম: অশোক সিং<br>বাড়ির নং : n0109<br>বয়স : 29 লিঙ্গ : পুরুষ                  | ফটো উপলব্ধ | ফটো উপলব্ধ |

|  |                  |            |  |                  |            |   |                  |            |
|--|------------------|------------|--|------------------|------------|---|------------------|------------|
| 684  | NGB1909688       | ফটো উপলব্ধ | 685  | NGB1909704       | ফটো উপলব্ধ | 686   | NGB1909712       | ফটো উপলব্ধ |
| নাম : সুদেব সিং<br>পিতার নাম: কিচক সিং<br>বাড়ির নং : n0119<br>বয়স : 30 লিঙ্গ : পুরুষ       |                  |            | নাম : সুধীর সিং<br>মায়ের নাম: করুণা সিং<br>বাড়ির নং : n0107<br>বয়স : 63 লিঙ্গ : পুরুষ   |                  |            | নাম : তোতন সিং<br>পিতার নাম: সাগর সিং<br>বাড়ির নং : n0105<br>বয়স : 29 লিঙ্গ : পুরুষ         |                  |            |
| 687  | NGB1909720       | ফটো উপলব্ধ | 688  | NGB2002525       | ফটো উপলব্ধ | 689   | NGB2002533       | ফটো উপলব্ধ |
| নাম : দীনবন্ধু সিং<br>পিতার নাম: জগন্নাথ সিং<br>বাড়ির নং : n0095<br>বয়স : 28 লিঙ্গ : পুরুষ |                  |            | নাম : শিখা শিংশ<br>স্বামীর নাম: কুলন শিংশ<br>বাড়ির নং : n0094<br>বয়স : 27 লিঙ্গ : মহিলা  |                  |            | নাম : কুলন সিং<br>পিতার নাম: পূর্ণ চন্দ্র সিং<br>বাড়ির নং : n0094<br>বয়স : 31 লিঙ্গ : পুরুষ |                  |            |
| 690  | NGB2002715       | ফটো উপলব্ধ | 691  | NGB2002558       | ফটো উপলব্ধ | 692   | NGB1409929       | ফটো উপলব্ধ |
| নাম : সুজাতা সিং<br>স্বামীর নাম: সুভাষ সিং<br>বাড়ির নং : n0129<br>বয়স : 27 লিঙ্গ : মহিলা   |                  |            | নাম : পাপিয়া সিং<br>স্বামীর নাম: উদয় সিং<br>বাড়ির নং : n0130<br>বয়স : 35 লিঙ্গ : মহিলা |                  |            | নাম : মাধবী সিং<br>স্বামীর নাম: বিজয় সিং<br>বাড়ির নং : n0133<br>বয়স : 33 লিঙ্গ : মহিলা     |                  |            |
| Q 693  | NGB2086817       | ফটো উপলব্ধ | 694  | NGB2086825       | ফটো উপলব্ধ | 695   | NGB2086809       | ফটো উপলব্ধ |
| নাম : বকুল সিং<br>পিতার নাম: পূর্ণ সিং<br>বাড়ির নং :<br>বয়স : 27 লিঙ্গ : পুরুষ             |                  |            | নাম : রবীন সিং<br>পিতার নাম: অজিত সিং<br>বাড়ির নং : n0238<br>বয়স : 26 লিঙ্গ : পুরুষ      |                  |            | নাম : রাহুল সিং<br>পিতার নাম: দিলীপ সিং<br>বাড়ির নং : n0251<br>বয়স : 26 লিঙ্গ : পুরুষ       |                  |            |
| 696  | NGB2086833       | ফটো উপলব্ধ | 697  | NGB2086841       | ফটো উপলব্ধ | 698   | NGB2086924       | ফটো উপলব্ধ |
| নাম : অজয় সিং<br>পিতার নাম: রবি সিং<br>বাড়ির নং : n0239<br>বয়স : 28 লিঙ্গ : পুরুষ         |                  |            | নাম : চম্পা সিং<br>পিতার নাম: জয়দেব সিং<br>বাড়ির নং : n0240<br>বয়স : 31 লিঙ্গ : মহিলা   |                  |            | নাম : মন্দিরা সিং<br>স্বামীর নাম: মিলন সিং<br>বাড়ির নং : n0246<br>বয়স : 33 লিঙ্গ : মহিলা    |                  |            |
| 699  | WB/40/188/312071 | ফটো উপলব্ধ | 700  | WB/40/188/312014 | ফটো উপলব্ধ | 701   | WB/40/188/312490 | ফটো উপলব্ধ |
| নাম : সুনীল সিং<br>পিতার নাম: কালীপদ সিং<br>বাড়ির নং : n0107<br>বয়স : 49 লিঙ্গ : পুরুষ     |                  |            | নাম : ছাঁচু সিং<br>পিতার নাম: মথুর সিং<br>বাড়ির নং : n0107<br>বয়স : 69 লিঙ্গ : পুরুষ     |                  |            | নাম : আরতি সিং<br>স্বামীর নাম: ছাঁচু সিং<br>বাড়ির নং : n0107<br>বয়স : 64 লিঙ্গ : মহিলা      |                  |            |
| 702  | WB/40/188/312491 | ফটো উপলব্ধ | 703  | NGB1597186       | ফটো উপলব্ধ | 704   | NGB1597194       | ফটো উপলব্ধ |
| নাম : শর্মিলা সিং<br>স্বামীর নাম: সুধীর সিং<br>বাড়ির নং : n0107<br>বয়স : 56 লিঙ্গ : মহিলা  |                  |            | নাম : অর্জুন সিং<br>পিতার নাম: সুধীর সিং<br>বাড়ির নং : n0107<br>বয়স : 32 লিঙ্গ : পুরুষ   |                  |            | নাম : প্রশান্ত সিং<br>পিতার নাম: সুধীর সিং<br>বাড়ির নং : n0107<br>বয়স : 31 লিঙ্গ : পুরুষ    |                  |            |
| 705  | LCX1244383       | ফটো উপলব্ধ | 706  | WB/40/188/312127 | ফটো উপলব্ধ | 707   | LCX1267186       | ফটো উপলব্ধ |
| নাম : অপর্ণা সিং<br>স্বামীর নাম: তরুণ সিং<br>বাড়ির নং : n0107<br>বয়স : 46 লিঙ্গ : মহিলা    |                  |            | নাম : আড়ুর সিং<br>স্বামীর নাম: রাধা সিং<br>বাড়ির নং : n0108<br>বয়স : 63 লিঙ্গ : মহিলা   |                  |            | নাম : তপন সিং<br>পিতার নাম: সাধন সিং<br>বাড়ির নং : n0104<br>বয়স : 45 লিঙ্গ : পুরুষ          |                  |            |
| 708  | LCX1712074       | ফটো উপলব্ধ | 709  | NGB1421296       | ফটো উপলব্ধ | 710   | NGB1421262       | ফটো উপলব্ধ |
| নাম : রেখা সিং<br>স্বামীর নাম: তপন সিং<br>বাড়ির নং : n0104<br>বয়স : 42 লিঙ্গ : মহিলা       |                  |            | নাম : নিতাই সিং<br>পিতার নাম: সাধন সিং<br>বাড়ির নং : n0104<br>বয়স : 34 লিঙ্গ : পুরুষ     |                  |            | নাম : গৌড় সিং<br>পিতার নাম: সাধন সিং<br>বাড়ির নং : n0104<br>বয়স : 34 লিঙ্গ : পুরুষ         |                  |            |
| 711  | NGB1826452       | ফটো উপলব্ধ | 712  | WB/40/188/312045 | ফটো উপলব্ধ | 713   | WB/40/188/312102 | ফটো উপলব্ধ |
| নাম : অরুণ সিং<br>পিতার নাম: সাধন সিং<br>বাড়ির নং : n0104<br>বয়স : 30 লিঙ্গ : পুরুষ        |                  |            | নাম : সাগর সিং<br>পিতার নাম: মদন সিং<br>বাড়ির নং : n0105<br>বয়স : 60 লিঙ্গ : পুরুষ       |                  |            | নাম : সতীমা সিং<br>স্বামীর নাম: সাগর সিং<br>বাড়ির নং : n0105<br>বয়স : 50 লিঙ্গ : মহিলা      |                  |            |

বিধানসভা নির্বাচনক্ষেত্রের নং, নাম : 191-বলাগড়  
ভাগ নং, নাম : 2-বারাসাত

|   |                                |   |                                |   |                                |
|---|--------------------------------|---|--------------------------------|---|--------------------------------|
| 714<br>নাম : সুকুমার সিং<br>পিতার নাম: মদন সিং<br>বাড়ির নং : n0105<br>বয়স : 41 লিঙ্গ : পুরুষ            | LCX2098457<br>ফটো উপলব্ধ       | 715<br>নাম : রাধিকা সিং<br>স্বামীর নাম: সুকুমার সিং<br>বাড়ির নং : n0105<br>বয়স : 39 লিঙ্গ : মহিলা   | LCX2098440<br>ফটো উপলব্ধ       | 716<br>নাম : স্বর্ণ সিং<br>স্বামীর নাম: গোপাল সিং<br>বাড়ির নং : n0105<br>বয়স : 60 লিঙ্গ : মহিলা     | WB/40/188/312101<br>ফটো উপলব্ধ |
| 717<br>নাম : প্রফুল্ল সিং<br>পিতার নাম: কালী সিং<br>বাড়ির নং : n0106<br>বয়স : 66 লিঙ্গ : পুরুষ          | WB/40/188/312015<br>ফটো উপলব্ধ | 718<br>নাম : সনকা সিং<br>স্বামীর নাম: প্রফুল্ল সিং<br>বাড়ির নং : n0106<br>বয়স : 58 লিঙ্গ : মহিলা    | WB/40/188/312662<br>ফটো উপলব্ধ | 719<br>নাম : সনাতন সিং<br>পিতার নাম: প্রফুল্ল সিং<br>বাড়ির নং : n0106<br>বয়স : 36 লিঙ্গ : পুরুষ     | NGB1421247<br>ফটো উপলব্ধ       |
| 720<br>নাম : সনাতন সিং<br>মায়ের নাম: আসন সিং<br>বাড়ির নং : n0130<br>বয়স : 38 লিঙ্গ : পুরুষ             | NGB1303924<br>ফটো উপলব্ধ       | 721<br>নাম : রাখাল সিং<br>পিতার নাম: ভগীরথ সিং<br>বাড়ির নং : n0130<br>বয়স : 46 লিঙ্গ : পুরুষ        | LCX1329515<br>ফটো উপলব্ধ       | 722<br>নাম : কৃষ্ণ সিং<br>পিতার নাম: ভগীরথ সিং<br>বাড়ির নং : n0130<br>বয়স : 43 লিঙ্গ : পুরুষ        | LCX1712090<br>ফটো উপলব্ধ       |
| 723<br>নাম : চায়না সিং<br>স্বামীর নাম: কৃষ্ণ সিং<br>বাড়ির নং : n0130<br>বয়স : 38 লিঙ্গ : মহিলা         | LCX2098424<br>ফটো উপলব্ধ       | 724<br>নাম : উদয় সিং<br>পিতার নাম: রাম সিং<br>বাড়ির নং : n0130<br>বয়স : 46 লিঙ্গ : পুরুষ           | LCX1264639<br>ফটো উপলব্ধ       | 725<br>নাম : লক্ষ্মনচন্দ্র সিং<br>পিতার নাম: ছুটি সিং<br>বাড়ির নং : n0131<br>বয়স : 67 লিঙ্গ : পুরুষ | WB/40/188/312416<br>ফটো উপলব্ধ |
| 726<br>নাম : সুর্যনা সিং<br>স্বামীর নাম: রামচন্দ্র সিং<br>বাড়ির নং : n0131<br>বয়স : 66 লিঙ্গ : মহিলা    | WB/40/188/312425<br>ফটো উপলব্ধ | 727<br>নাম : চন্দ্রলা সিং<br>স্বামীর নাম: লক্ষ্মন সিং<br>বাড়ির নং : n0131<br>বয়স : 63 লিঙ্গ : মহিলা | WB/40/188/312532<br>ফটো উপলব্ধ | 728<br>নাম : তরুন সিং<br>পিতার নাম: লক্ষ্মন সিং<br>বাড়ির নং : n0131<br>বয়স : 49 লিঙ্গ : পুরুষ       | WB/40/188/312046<br>ফটো উপলব্ধ |
| 729<br>নাম : কাকলী সিং<br>স্বামীর নাম: শুকলাল সিং<br>বাড়ির নং : n0131<br>বয়স : 46 লিঙ্গ : মহিলা         | LCX1270701<br>ফটো উপলব্ধ       | 730<br>নাম : বাসন্তী সিং<br>স্বামীর নাম: পশুপতি সিং<br>বাড়ির নং : n0132<br>বয়স : 71 লিঙ্গ : মহিলা   | WB/40/188/312407<br>ফটো উপলব্ধ | 731<br>নাম : গৌতম সিং<br>পিতার নাম: পশুপতি সিং<br>বাড়ির নং : n0132<br>বয়স : 45 লিঙ্গ : পুরুষ        | LCX1264704<br>ফটো উপলব্ধ       |
| 732<br>নাম : মনি সিং<br>স্বামীর নাম: গৌতম সিং<br>বাড়ির নং : n0132<br>বয়স : 39 লিঙ্গ : মহিলা             | LCX2098473<br>ফটো উপলব্ধ       | 733<br>নাম : পৌরী সিং<br>পিতার নাম: পশুপতি সিং<br>বাড়ির নং : n0132<br>বয়স : 44 লিঙ্গ : মহিলা        | NGB1499599<br>ফটো উপলব্ধ       | 734<br>নাম : কেশব সিং<br>পিতার নাম: গৌতম সিং<br>বাড়ির নং : এন0132<br>বয়স : 21 লিঙ্গ : পুরুষ         | NGB2565414<br>ফটো উপলব্ধ       |
| 735<br>নাম : বিজয় সিং<br>পিতার নাম: ধীরেন সিং<br>বাড়ির নং : n0133<br>বয়স : 32 লিঙ্গ : পুরুষ            | NGB1597301<br>ফটো উপলব্ধ       | 736<br>নাম : নিমাই সিং<br>পিতার নাম: ভোলানাথ সিং<br>বাড়ির নং : n0135<br>বয়স : 65 লিঙ্গ : পুরুষ      | WB/40/188/312661<br>ফটো উপলব্ধ | 737<br>নাম : শ্যামল সিং<br>পিতার নাম: নিমাই সিং<br>বাড়ির নং : n0135<br>বয়স : 36 লিঙ্গ : পুরুষ       | NGB1303858<br>ফটো উপলব্ধ       |
| 738<br>নাম : সুধমা সিং (ভূমিজ)<br>স্বামীর নাম: শ্যামল সিং<br>বাড়ির নং : n0135<br>বয়স : 34 লিঙ্গ : মহিলা | NGB1711662<br>ফটো উপলব্ধ       | 739<br>নাম : মানা সিং<br>স্বামীর নাম: নিমাইচন্দ্র সিং<br>বাড়ির নং : n0135<br>বয়স : 59 লিঙ্গ : মহিলা | WB/40/188/312630<br>ফটো উপলব্ধ | 740<br>নাম : ছায়া সিং<br>অন্যান্য: পূর্ণ সিং<br>বাড়ির নং : n0136<br>বয়স : 52 লিঙ্গ : মহিলা         | WB/40/188/312164<br>ফটো উপলব্ধ |
| 741<br>নাম : রূপা (ভূমিজ) সিং<br>স্বামীর নাম: অমর সিং<br>বাড়ির নং : n0117<br>বয়স : 33 লিঙ্গ : মহিলা     | NGB1909746<br>ফটো উপলব্ধ       | 742<br>নাম : জয়ন্তী সিং<br>স্বামীর নাম: বিজয় সিং<br>বাড়ির নং : n0098<br>বয়স : 30 লিঙ্গ : মহিলা    | NGB1909753<br>ফটো উপলব্ধ       | 743<br>নাম : নীলা সিং<br>স্বামীর নাম: অরুণ সিং<br>বাড়ির নং : n0104<br>বয়স : 28 লিঙ্গ : মহিলা        | NGB1909761<br>ফটো উপলব্ধ       |

|  |                                |  |                                |  |                                |
|--|--------------------------------|--|--------------------------------|--|--------------------------------|
| 744<br>নাম : টনি সিং<br>স্বামীর নাম: নিতাই সিং<br>বাড়ির নং : n0122<br>বয়স : 33 লিঙ্গ : মহিলা       | NGB1499524<br>ফটো উপলব্ধ       | 745<br>নাম : গোপাল সিং<br>পিতার নাম: কর্ন সিং<br>বাড়ির নং : n0123<br>বয়স : 59 লিঙ্গ : পুরুষ          | LCX1270669<br>ফটো উপলব্ধ       | 746<br>নাম : মায়ী সিং<br>স্বামীর নাম: গোপাল সিং<br>বাড়ির নং : n0123<br>বয়স : 53 লিঙ্গ : মহিলা       | WB/40/188/312085<br>ফটো উপলব্ধ |
| 747<br>নাম : সাবিত্রী সিং<br>স্বামীর নাম: মাস্তু সিং<br>বাড়ির নং : n0124<br>বয়স : 78 লিঙ্গ : মহিলা | NGB2646495<br>ফটো উপলব্ধ       | 748<br>নাম : তাপস সিং<br>পিতার নাম: মাস্তু সিং<br>বাড়ির নং : n0124<br>বয়স : 45 লিঙ্গ : পুরুষ         | LCX1270610<br>ফটো উপলব্ধ       | 749<br>নাম : প্রতীমা সিং<br>স্বামীর নাম: শিতল সিং<br>বাড়ির নং : n0124<br>বয়স : 47 লিঙ্গ : মহিলা      | LCX1244490<br>ফটো উপলব্ধ       |
| 750<br>নাম : চঞ্চলা সিং<br>স্বামীর নাম: নিরাপদ সিং<br>বাড়ির নং : n0125<br>বয়স : 63 লিঙ্গ : মহিলা   | WB/40/188/312309<br>ফটো উপলব্ধ | 751<br>নাম : রাম প্রসাদ সিং<br>পিতার নাম: নিরাপদ সিং<br>বাড়ির নং : n0125<br>বয়স : 38 লিঙ্গ : পুরুষ   | NGB1303874<br>ফটো উপলব্ধ       | 752<br>নাম : দীলিপি সিং<br>পিতার নাম: গোষ্ঠ সিং<br>বাড়ির নং : n0126<br>বয়স : 49 লিঙ্গ : পুরুষ        | WB/40/188/312210<br>ফটো উপলব্ধ |
| 753<br>নাম : সরস্বতী সিং<br>স্বামীর নাম: সুবল সিং<br>বাড়ির নং : n0126<br>বয়স : 54 লিঙ্গ : মহিলা    | WB/40/188/312664<br>ফটো উপলব্ধ | 754<br>নাম : প্রতিভা সিং<br>স্বামীর নাম: দিলীপ সিং<br>বাড়ির নং : n0126<br>বয়স : 45 লিঙ্গ : মহিলা     | LCX1245877<br>ফটো উপলব্ধ       | 755<br>নাম : তাপসী সিং<br>স্বামীর নাম: রাখাল সিং<br>বাড়ির নং : n0126<br>বয়স : 45 লিঙ্গ : মহিলা       | LCX1267244<br>ফটো উপলব্ধ       |
| 756<br>নাম : জয়ন্ত সিং<br>পিতার নাম: কার্তিক সিং<br>বাড়ির নং : n0127<br>বয়স : 44 লিঙ্গ : পুরুষ    | LCX1694439<br>ফটো উপলব্ধ       | 757<br>নাম : মমতা সিং<br>স্বামীর নাম: জয়ন্ত সিং<br>বাড়ির নং : n0127<br>বয়স : 32 লিঙ্গ : মহিলা       | NGB1597269<br>ফটো উপলব্ধ       | 758<br>নাম : সন্তোষ সিং<br>পিতার নাম: বালী সিং<br>বাড়ির নং : n0128<br>বয়স : 63 লিঙ্গ : পুরুষ         | WB/40/188/312239<br>ফটো উপলব্ধ |
| 759<br>নাম : পূর্ণিমা সিং<br>স্বামীর নাম: সন্তোষ সিং<br>বাড়ির নং : n0128<br>বয়স : 55 লিঙ্গ : মহিলা | WB/40/188/312308<br>ফটো উপলব্ধ | 760<br>নাম : তাপস সিং<br>পিতার নাম: সন্তোষ সিং<br>বাড়ির নং : n0128<br>বয়স : 34 লিঙ্গ : পুরুষ         | NGB1421254<br>ফটো উপলব্ধ       | 761<br>নাম : কাজল সিং<br>স্বামীর নাম: তাপস সিং<br>বাড়ির নং : n0128<br>বয়স : 33 লিঙ্গ : মহিলা         | NGB1597251<br>ফটো উপলব্ধ       |
| 762<br>নাম : কমলা সিং<br>স্বামীর নাম: মনোজ সিং<br>বাড়ির নং : n0129<br>বয়স : 83 লিঙ্গ : মহিলা       | WB/40/188/312421<br>ফটো উপলব্ধ | 763<br>নাম : দেবী সিং<br>স্বামীর নাম: সন্তোষ সিং<br>বাড়ির নং : n0129<br>বয়স : 52 লিঙ্গ : মহিলা       | WB/40/188/312423<br>ফটো উপলব্ধ | 764<br>নাম : সুভাষ সিং<br>পিতার নাম: সন্তোষ সিং<br>বাড়ির নং : n0129<br>বয়স : 39 লিঙ্গ : পুরুষ        | LCX2173045<br>ফটো উপলব্ধ       |
| 765<br>নাম : ছবিতা সিং<br>স্বামীর নাম: জয়দেব সিং<br>বাড়ির নং : n0129<br>বয়স : 50 লিঙ্গ : মহিলা    | WB/40/188/312408<br>ফটো উপলব্ধ | 766<br>নাম : সরলা সিং<br>স্বামীর নাম: অজিত সিং<br>বাড়ির নং : n0130<br>বয়স : 66 লিঙ্গ : মহিলা         | WB/40/188/312461<br>ফটো উপলব্ধ | 767<br>নাম : আসন সিং<br>স্বামীর নাম: ভগীরথ সিং<br>বাড়ির নং : n0130<br>বয়স : 67 লিঙ্গ : মহিলা         | WB/40/188/312387<br>ফটো উপলব্ধ |
| 768<br>নাম : উন্নতি সিং<br>স্বামীর নাম: উত্তম সিং<br>বাড়ির নং : এন000<br>বয়স : 27 লিঙ্গ : মহিলা    | NGB2369528<br>ফটো উপলব্ধ       | 769<br>নাম : প্রিয়াঙ্কা সিং<br>স্বামীর নাম: রাহুল সিং<br>বাড়ির নং : এন000<br>বয়স : 25 লিঙ্গ : মহিলা | NGB2369577<br>ফটো উপলব্ধ       | 770<br>নাম : প্রিয়া শিং<br>স্বামীর নাম: অজয় সিং<br>বাড়ির নং : এন0052<br>বয়স : 23 লিঙ্গ : মহিলা     | NGB2369668<br>ফটো উপলব্ধ       |
| 771<br>নাম : কাজল সিং<br>স্বামীর নাম: সনাতন সিং<br>বাড়ির নং : এন0052<br>বয়স : 37 লিঙ্গ : মহিলা     | NGB2369601<br>ফটো উপলব্ধ       | 772<br>নাম : চিরঞ্জিত সিং<br>পিতার নাম: অশোক সিং<br>বাড়ির নং : এন0115<br>বয়স : 23 লিঙ্গ : পুরুষ      | NGB2369619<br>ফটো উপলব্ধ       | 773<br>নাম : প্রিয়া সিং<br>স্বামীর নাম: দীনবন্ধু সিং<br>বাড়ির নং : এন0052<br>বয়স : 25 লিঙ্গ : মহিলা | NGB2369676<br>ফটো উপলব্ধ       |

|  |                  |            |  |                  |            |   |                  |            |
|--|------------------|------------|--|------------------|------------|---|------------------|------------|
| 774  | NGB2369684       | ফটো উপলব্ধ | 775  | NGB2499168       | ফটো উপলব্ধ | 776   | NGB2500858       | ফটো উপলব্ধ |
| নাম : ইতিকা সরকার<br>স্বামীর নাম: নিমাই সরকার<br>বাড়ির নং : এন0052<br>বয়স : 28 লিঙ্গ : মহিলা |                  |            | নাম : সংগীতা সিং<br>স্বামীর নাম: বাবলু সিং<br>বাড়ির নং : এন0117<br>বয়স : 23 লিঙ্গ : মহিলা      |                  |            | নাম : শিউলী সিং<br>স্বামীর নাম: প্রশান্ত সিং<br>বাড়ির নং : এন0157<br>বয়স : 22 লিঙ্গ : মহিলা |                  |            |
| 777  | NGB2459147       | ফটো উপলব্ধ | 778  | NGB2435337       | ফটো উপলব্ধ | 779   | NGB2448801       | ফটো উপলব্ধ |
| নাম : নারায়ন সিং<br>পিতার নাম: তরুন সিং<br>বাড়ির নং : এন0131<br>বয়স : 22 লিঙ্গ : পুরুষ      |                  |            | নাম : শ্যামা সিং<br>স্বামীর নাম: সহদেব সিং<br>বাড়ির নং : এন0122<br>বয়স : 23 লিঙ্গ : মহিলা      |                  |            | নাম : বাসন্তী সিং<br>স্বামীর নাম: সনাতন সিং<br>বাড়ির নং : এন0036<br>বয়স : 36 লিঙ্গ : মহিলা  |                  |            |
| 780  | NGB2369312       | ফটো উপলব্ধ | 781  | NGB2369320       | ফটো উপলব্ধ | 782   | NGB2369411       | ফটো উপলব্ধ |
| নাম : আশিষ সিং<br>মায়ের নাম: শীতল সিং<br>বাড়ির নং : এন0010<br>বয়স : 26 লিঙ্গ : পুরুষ        |                  |            | নাম : বাসুদেব সান্না<br>পিতার নাম: পরিমল সান্না<br>বাড়ির নং : এন0052<br>বয়স : 31 লিঙ্গ : পুরুষ |                  |            | নাম : কবিতা সিং<br>স্বামীর নাম: রাহুল সিং<br>বাড়ির নং : এন002<br>বয়স : 23 লিঙ্গ : মহিলা     |                  |            |
| Q 783  | LCX1712116       | ফটো উপলব্ধ | 784  | LCX1244441       | ফটো উপলব্ধ | 785   | NGB1499565       | ফটো উপলব্ধ |
| নাম : প্রবীর সিং<br>পিতার নাম: রতন সিং<br>বাড়ির নং :<br>বয়স : 42 লিঙ্গ : পুরুষ               |                  |            | নাম : কমলা সিং<br>স্বামীর নাম: সাধন সিং<br>বাড়ির নং : n0104<br>বয়স : 67 লিঙ্গ : মহিলা          |                  |            | নাম : অঞ্জলী সিং<br>পিতার নাম: কিচক সিং<br>বাড়ির নং : n0119<br>বয়স : 39 লিঙ্গ : মহিলা       |                  |            |
| 786  | LCX1246693       | ফটো উপলব্ধ | 787  | NGB1597285       | ফটো উপলব্ধ | 788   | WB/40/188/312608 | ফটো উপলব্ধ |
| নাম : তরী সিং<br>স্বামীর নাম: রবি সিং<br>বাড়ির নং : n0120<br>বয়স : 82 লিঙ্গ : মহিলা          |                  |            | নাম : বুল্টি সিং<br>পিতার নাম: শম্ভু সিং<br>বাড়ির নং : n0110<br>বয়স : 37 লিঙ্গ : মহিলা         |                  |            | নাম : শিবুপদ সিং<br>পিতার নাম: বিনোদ সিং<br>বাড়ির নং : n0110<br>বয়স : 56 লিঙ্গ : পুরুষ      |                  |            |
| 789  | WB/40/188/312636 | ফটো উপলব্ধ | 790  | WB/40/188/312380 | ফটো উপলব্ধ | 791   | LCX1712207       | ফটো উপলব্ধ |
| নাম : প্রতিমা সিং<br>স্বামীর নাম: শিবুপদ সিং<br>বাড়ির নং : n0110<br>বয়স : 52 লিঙ্গ : মহিলা   |                  |            | নাম : সন্ধ্যা সিং<br>স্বামীর নাম: ভজহরি সিং<br>বাড়ির নং : n0111<br>বয়স : 61 লিঙ্গ : মহিলা      |                  |            | নাম : ভীম সিং<br>পিতার নাম: ভজহরি সিং<br>বাড়ির নং : n0111<br>বয়স : 45 লিঙ্গ : পুরুষ         |                  |            |
| 792  | NGB2497303       | ফটো উপলব্ধ | 793  | LCX1246289       | ফটো উপলব্ধ | 794   | LCX2098168       | ফটো উপলব্ধ |
| নাম : সাবিত্রী সিং<br>পিতার নাম: স্বপন সিং<br>বাড়ির নং : এন0115<br>বয়স : 21 লিঙ্গ : মহিলা    |                  |            | নাম : পুষ্প সিং<br>স্বামীর নাম: ভজহরি সিং<br>বাড়ির নং : n0111<br>বয়স : 44 লিঙ্গ : মহিলা        |                  |            | নাম : অরুণ সিং<br>পিতার নাম: ভজহরি সিং<br>বাড়ির নং : n0111<br>বয়স : 42 লিঙ্গ : পুরুষ        |                  |            |
| 795  | LCX2022655       | ফটো উপলব্ধ | 796  | NGB1421312       | ফটো উপলব্ধ | 797   | WB/40/188/312628 | ফটো উপলব্ধ |
| নাম : অর্জুন সিং<br>পিতার নাম: ভজহরি সিং<br>বাড়ির নং : n0111<br>বয়স : 40 লিঙ্গ : পুরুষ       |                  |            | নাম : উত্তম সিং<br>পিতার নাম: অশোক সিং<br>বাড়ির নং : n0109<br>বয়স : 36 লিঙ্গ : পুরুষ           |                  |            | নাম : অষ্ট সিং<br>স্বামীর নাম: রবি সিং<br>বাড়ির নং : n0110<br>বয়স : 63 লিঙ্গ : মহিলা        |                  |            |
| 798  | LCX1264670       | ফটো উপলব্ধ | 799  | LCX2098432       | ফটো উপলব্ধ | 800   | NGB2501518       | ফটো উপলব্ধ |
| নাম : সঞ্জয় সিং<br>পিতার নাম: রবি সিং<br>বাড়ির নং : n0110<br>বয়স : 46 লিঙ্গ : পুরুষ         |                  |            | নাম : রুমা সিং<br>স্বামীর নাম: সঞ্জয় সিং<br>বাড়ির নং : n0110<br>বয়স : 40 লিঙ্গ : মহিলা        |                  |            | নাম : শীলাবতী সিং<br>স্বামীর নাম: তোতন সিং<br>বাড়ির নং : এন0105<br>বয়স : 24 লিঙ্গ : মহিলা   |                  |            |
| 801  | WB/40/188/312168 | ফটো উপলব্ধ | 802  | NGB2590461       | ফটো উপলব্ধ | 803   | LCX1270693       | ফটো উপলব্ধ |
| নাম : শম্ভু সিং<br>পিতার নাম: বিনোদ সিং<br>বাড়ির নং : n0110<br>বয়স : 64 লিঙ্গ : পুরুষ        |                  |            | নাম : রাজীব সিং<br>পিতার নাম: সঞ্জয় সিং<br>বাড়ির নং : nং110<br>বয়স : 20 লিঙ্গ : পুরুষ         |                  |            | নাম : গৌর সিং<br>পিতার নাম: গোবর্দ্ধন সিং<br>বাড়ির নং : n0122<br>বয়স : 47 লিঙ্গ : পুরুষ     |                  |            |

|  |                                |   |                                |   |                                |
|--|--------------------------------|---|--------------------------------|---|--------------------------------|
| 804<br>নাম : দেবিকা সিং<br>স্বামীর নাম: গৌর সিং<br>বাড়ির নং : n0122<br>বয়স : 45 লিঙ্গ : মহিলা        | LCX1267202<br>ফটো উপলব্ধ       | 805<br>নাম : মাস্তা সিং<br>স্বামীর নাম: সমর সিং<br>বাড়ির নং : n0122<br>বয়স : 47 লিঙ্গ : মহিলা     | LCX2098127<br>ফটো উপলব্ধ       | 806<br>নাম : নিতাই সিং<br>পিতার নাম: চরণ সিং<br>বাড়ির নং : n0122<br>বয়স : 41 লিঙ্গ : পুরুষ      | LCX2098465<br>ফটো উপলব্ধ       |
| 807<br>নাম : অশোককুমার সিং<br>পিতার নাম: যুধিষ্ঠীর সিং<br>বাড়ির নং : n0109<br>বয়স : 64 লিঙ্গ : পুরুষ | WB/40/188/312500<br>ফটো উপলব্ধ | 808<br>নাম : যমুনা সিং<br>স্বামীর নাম: অশোক সিং<br>বাড়ির নং : n0109<br>বয়স : 59 লিঙ্গ : মহিলা     | WB/40/188/312460<br>ফটো উপলব্ধ | Q 809<br>নাম : সবিতা সিং<br>স্বামীর নাম: বাবু সিং<br>বাড়ির নং : এন002<br>বয়স : 23 লিঙ্গ : মহিলা | NGB2369445<br>ফটো উপলব্ধ       |
| 810<br>নাম : সন্নাট সিং<br>পিতার নাম: নীল সিং<br>বাড়ির নং : n0122<br>বয়স : 32 লিঙ্গ : পুরুষ          | NGB1597277<br>ফটো উপলব্ধ       | 811<br>নাম : পদ্ম সিং<br>স্বামীর নাম: নেপাল সিং<br>বাড়ির নং : n0120<br>বয়স : 78 লিঙ্গ : মহিলা     | WB/40/188/312105<br>ফটো উপলব্ধ | 812<br>নাম : বানেশ্বর সিং<br>পিতার নাম: নীল সিং<br>বাড়ির নং : n0122<br>বয়স : 39 লিঙ্গ : পুরুষ   | LCX2173094<br>ফটো উপলব্ধ       |
| 813<br>নাম : লক্ষী সিং<br>স্বামীর নাম: রামপ্রসাদ সিং<br>বাড়ির নং : n0101<br>বয়স : 39 লিঙ্গ : মহিলা   | NGB1499540<br>ফটো উপলব্ধ       | 814<br>নাম : পূর্ণচন্দ্র সিং<br>পিতার নাম: শংকর সিং<br>বাড়ির নং : n0094<br>বয়স : 63 লিঙ্গ : পুরুষ | WB/40/188/312415<br>ফটো উপলব্ধ | 815<br>নাম : জগন্নাথ সিং<br>পিতার নাম: শংকর সিং<br>বাড়ির নং : n0095<br>বয়স : 68 লিঙ্গ : পুরুষ   | WB/40/188/312107<br>ফটো উপলব্ধ |
| 816<br>নাম : ছবি সিং<br>স্বামীর নাম: জগন্নাথ সিং<br>বাড়ির নং : n0095<br>বয়স : 64 লিঙ্গ : মহিলা       | WB/40/188/312137<br>ফটো উপলব্ধ | 817<br>নাম : রাহুল সিং<br>পিতার নাম: জগন্নাথ সিং<br>বাড়ির নং : n0095<br>বয়স : 30 লিঙ্গ : পুরুষ    | NGB1826460<br>ফটো উপলব্ধ       | 818<br>নাম : কম্পনা সিং<br>স্বামীর নাম: ঈশ্বর সিং<br>বাড়ির নং : n0096<br>বয়স : 53 লিঙ্গ : মহিলা | NGB2591014<br>ফটো উপলব্ধ       |
| 819<br>নাম : রূপালী সিং<br>পিতার নাম: মহেশদেব সিং<br>বাড়ির নং : n0096<br>বয়স : 36 লিঙ্গ : মহিলা      | NGB1597178<br>ফটো উপলব্ধ       | 820<br>নাম : শেফালী সিং<br>পিতার নাম: রাম সিং<br>বাড়ির নং : n0097<br>বয়স : 48 লিঙ্গ : মহিলা       | NGB1711621<br>ফটো উপলব্ধ       | 821<br>নাম : রুমা সিং<br>স্বামীর নাম: সুনীল সিং<br>বাড়ির নং : n0097<br>বয়স : 46 লিঙ্গ : মহিলা   | LCX1264688<br>ফটো উপলব্ধ       |
| 822<br>নাম : হারু সিং<br>পিতার নাম: দাশরথী সিং<br>বাড়ির নং : n0098<br>বয়স : 66 লিঙ্গ : পুরুষ         | WB/40/188/312063<br>ফটো উপলব্ধ | 823<br>নাম : বিজয় সিং<br>পিতার নাম: হারু সিং<br>বাড়ির নং : n0098<br>বয়স : 34 লিঙ্গ : পুরুষ       | NGB1421270<br>ফটো উপলব্ধ       | 824<br>নাম : রবি সিং<br>পিতার নাম: দাশরথী সিং<br>বাড়ির নং : n0098<br>বয়স : 61 লিঙ্গ : পুরুষ     | WB/40/188/312209<br>ফটো উপলব্ধ |
| 825<br>নাম : শেফালী সিং<br>স্বামীর নাম: রবি সিং<br>বাড়ির নং : n0098<br>বয়স : 56 লিঙ্গ : মহিলা        | WB/40/188/312232<br>ফটো উপলব্ধ | 826<br>নাম : বনমালী সিং<br>পিতার নাম: পাঁচু সিং<br>বাড়ির নং : n0099<br>বয়স : 70 লিঙ্গ : পুরুষ     | WB/40/188/312080<br>ফটো উপলব্ধ | 827<br>নাম : পদ্ম সিং<br>স্বামীর নাম: বনমালী সিং<br>বাড়ির নং : n0099<br>বয়স : 66 লিঙ্গ : মহিলা  | WB/40/188/312056<br>ফটো উপলব্ধ |
| 828<br>নাম : বিকাশ সিং<br>পিতার নাম: পদ্ম সিং<br>বাড়ির নং : n0120<br>বয়স : 46 লিঙ্গ : পুরুষ          | LCX1244904<br>ফটো উপলব্ধ       | 829<br>নাম : পরেশ সিং<br>পিতার নাম: নেপাল সিং<br>বাড়ির নং : n0120<br>বয়স : 50 লিঙ্গ : পুরুষ       | WB/40/188/312220<br>ফটো উপলব্ধ | 830<br>নাম : টুসী সিং<br>স্বামীর নাম: পরেশ সিং<br>বাড়ির নং : n0120<br>বয়স : 49 লিঙ্গ : মহিলা    | WB/40/188/312257<br>ফটো উপলব্ধ |
| 831<br>নাম : রামপ্রসাদ সিং<br>পিতার নাম: পরেশ সিং<br>বাড়ির নং : এন0120<br>বয়স : 21 লিঙ্গ : পুরুষ     | NGB2565331<br>ফটো উপলব্ধ       | 832<br>নাম : দীলিপ সিং<br>পিতার নাম: নলীন সিং<br>বাড়ির নং : n0121<br>বয়স : 56 লিঙ্গ : পুরুষ       | WB/40/188/312237<br>ফটো উপলব্ধ | 833<br>নাম : লক্ষী সিং<br>পিতার নাম: নলীন সিং<br>বাড়ির নং : n0121<br>বয়স : 46 লিঙ্গ : মহিলা     | LCX1264621<br>ফটো উপলব্ধ       |

|   |                                |   |                                |   |                                |
|---|--------------------------------|---|--------------------------------|---|--------------------------------|
| 834<br>নাম : সুরজ সিং<br>পিতার নাম: লক্ষ্মী সিং<br>বাড়ির নং : এন0121<br>বয়স : 21 লিঙ্গ : পুরুষ      | NGB2565299<br>ফটো উপলব্ধ       | 835<br>নাম : চরন সিং<br>পিতার নাম: সুরেন সিং<br>বাড়ির নং : n0122<br>বয়স : 76 লিঙ্গ : পুরুষ        | WB/40/188/312109<br>ফটো উপলব্ধ | 836<br>নাম : বিশাখা সিং<br>স্বামীর নাম: চরন সিং<br>বাড়ির নং : n0122<br>বয়স : 66 লিঙ্গ : মহিলা   | WB/40/188/312163<br>ফটো উপলব্ধ |
| 837<br>নাম : পদ্ম সিং<br>স্বামীর নাম: গোবর্দ্ধন সিং<br>বাড়ির নং : n0122<br>বয়স : 77 লিঙ্গ : মহিলা   | WB/40/188/312162<br>ফটো উপলব্ধ | 838<br>নাম : নীল সিং<br>পিতার নাম: গোবর্দ্ধন সিং<br>বাড়ির নং : n0122<br>বয়স : 56 লিঙ্গ : পুরুষ    | WB/40/188/312073<br>ফটো উপলব্ধ | 839<br>নাম : বাদলবালা সিং<br>স্বামীর নাম: নীল সিং<br>বাড়ির নং : n0122<br>বয়স : 51 লিঙ্গ : মহিলা | WB/40/188/312228<br>ফটো উপলব্ধ |
| 840<br>নাম : মান্দি সিং<br>স্বামীর নাম: অর্জুন সিং<br>বাড়ির নং : N0107<br>বয়স : 28 লিঙ্গ : মহিলা    | NGB2257103<br>ফটো উপলব্ধ       | 841<br>নাম : সুশান্ত সিং<br>পিতার নাম: সুনীল সিং<br>বাড়ির নং : এন0107<br>বয়স : 24 লিঙ্গ : পুরুষ   | NGB2565398<br>ফটো উপলব্ধ       | 842<br>নাম : অর্চনা সিং<br>অন্যান্য: ষষ্ঠি সিং<br>বাড়ির নং : n0102<br>বয়স : 52 লিঙ্গ : মহিলা    | NGB2646511<br>ফটো উপলব্ধ       |
| 843<br>নাম : শরত সিং<br>পিতার নাম: মতিলাল সিং<br>বাড়ির নং : n0102<br>বয়স : 50 লিঙ্গ : পুরুষ         | WB/40/188/312553<br>ফটো উপলব্ধ | 844<br>নাম : ছবি সিং<br>স্বামীর নাম: শরত সিং<br>বাড়ির নং : n0102<br>বয়স : 46 লিঙ্গ : মহিলা        | LCX1244102<br>ফটো উপলব্ধ       | 845<br>নাম : অরুণ সিং<br>পিতার নাম: বনমালী সিং<br>বাড়ির নং : n0099<br>বয়স : 37 লিঙ্গ : পুরুষ    | NGB1421320<br>ফটো উপলব্ধ       |
| 846<br>নাম : মধুসূদন সিং<br>পিতার নাম: মতিলাল সিং<br>বাড়ির নং : n0102<br>বয়স : 65 লিঙ্গ : পুরুষ     | WB/40/188/312077<br>ফটো উপলব্ধ | 847<br>নাম : ননীবালা সিং<br>অন্যান্য: মধুসূদন সিং<br>বাড়ির নং : n0102<br>বয়স : 60 লিঙ্গ : মহিলা   | WB/40/188/312049<br>ফটো উপলব্ধ | 848<br>নাম : ঝন্টু সিং<br>পিতার নাম: মধুসূদন সিং<br>বাড়ির নং : n0102<br>বয়স : 38 লিঙ্গ : পুরুষ  | NGB1303916<br>ফটো উপলব্ধ       |
| 849<br>নাম : ষষ্ঠিচরন সিং<br>পিতার নাম: মতিলাল সিং<br>বাড়ির নং : n0102<br>বয়স : 56 লিঙ্গ : পুরুষ    | NGB2646503<br>ফটো উপলব্ধ       | 850<br>নাম : সুমিত্রা সিং<br>স্বামীর নাম: মন্টু সিং<br>বাড়ির নং : n0102<br>বয়স : 34 লিঙ্গ : মহিলা | NGB1499581<br>ফটো উপলব্ধ       | 851<br>নাম : মন্টু সিং<br>পিতার নাম: মধুসূদন সিং<br>বাড়ির নং : n0102<br>বয়স : 41 লিঙ্গ : পুরুষ  | LCX2242618<br>ফটো উপলব্ধ       |
| 852<br>নাম : পঞ্চমীবালা সিং<br>স্বামীর নাম: লক্ষী সিং<br>বাড়ির নং : n0113<br>বয়স : 78 লিঙ্গ : মহিলা | WB/40/188/312436<br>ফটো উপলব্ধ | 853<br>নাম : পার্বতী সিং<br>স্বামীর নাম: রঞ্জন সিং<br>বাড়ির নং : n0114<br>বয়স : 56 লিঙ্গ : মহিলা  | WB/40/188/312395<br>ফটো উপলব্ধ | 854<br>নাম : অশোক সিং<br>পিতার নাম: হরিপদ সিং<br>বাড়ির নং : n0115<br>বয়স : 49 লিঙ্গ : পুরুষ     | WB/40/188/312123<br>ফটো উপলব্ধ |
| 855<br>নাম : মনি সিং<br>স্বামীর নাম: অশোক সিং<br>বাড়ির নং : n0115<br>বয়স : 46 লিঙ্গ : মহিলা         | LCX1712124<br>ফটো উপলব্ধ       | 856<br>নাম : প্রসেনজিৎ সিং<br>পিতার নাম: অশোক সিং<br>বাড়ির নং : এন035<br>বয়স : 22 লিঙ্গ : পুরুষ   | NGB2585081<br>ফটো উপলব্ধ       | 857<br>নাম : বিরো সিং<br>স্বামীর নাম: জানকী সিং<br>বাড়ির নং : n0116<br>বয়স : 66 লিঙ্গ : মহিলা   | LCX0442285<br>ফটো উপলব্ধ       |
| 858<br>নাম : স্বপন সিং<br>পিতার নাম: জানকী সিং<br>বাড়ির নং : n0116<br>বয়স : 49 লিঙ্গ : পুরুষ        | WB/40/188/312042<br>ফটো উপলব্ধ | 859<br>নাম : রীতা সিং<br>স্বামীর নাম: স্বপন সিং<br>বাড়ির নং : n0116<br>বয়স : 42 লিঙ্গ : মহিলা     | LCX1712165<br>ফটো উপলব্ধ       | 860<br>নাম : হরিশাধন সিং<br>পিতার নাম: জানকী সিং<br>বাড়ির নং : n0116<br>বয়স : 41 লিঙ্গ : পুরুষ  | LCX1712173<br>ফটো উপলব্ধ       |
| 861<br>নাম : স্বপন গাইন<br>পিতার নাম: পঞ্চানন গাইন<br>বাড়ির নং : n0116<br>বয়স : 39 লিঙ্গ : পুরুষ    | NGB0429019<br>ফটো উপলব্ধ       | 862<br>নাম : মঙ্গল সিং<br>পিতার নাম: বালি সিং<br>বাড়ির নং : n0117<br>বয়স : 63 লিঙ্গ : পুরুষ       | WB/40/188/312072<br>ফটো উপলব্ধ | 863<br>নাম : কম্পনা সিং<br>স্বামীর নাম: মঙ্গল সিং<br>বাড়ির নং : n0117<br>বয়স : 57 লিঙ্গ : মহিলা | WB/40/188/312129<br>ফটো উপলব্ধ |

বিধানসভা নির্বাচনক্ষেত্রের নং, নাম : 191-বলাগড়  
ভাগ নং, নাম : 2-বারাসাত

|       |                  |            |   |     |                  |            |   |     |                  |            |   |
|-------|------------------|------------|---|-----|------------------|------------|---|-----|------------------|------------|---|
| 864   | NGB1499557       | ফটো উপলব্ধ | নাম : সমর সিং<br>পিতার নাম: মঙ্গল সিং<br>বাড়ির নং : n0117<br>বয়স : 33 লিঙ্গ : পুরুষ               | 865 | NGB1499532       | ফটো উপলব্ধ | নাম : অমর সিং<br>পিতার নাম: মঙ্গল সিং<br>বাড়ির নং : n0117<br>বয়স : 33 লিঙ্গ : পুরুষ         | 866 | NGB1826445       | ফটো উপলব্ধ | নাম : বাবলু সিং<br>পিতার নাম: মঙ্গল সিং<br>বাড়ির নং : n0117<br>বয়স : 31 লিঙ্গ : পুরুষ               |
| 867   | WB/40/188/312613 | ফটো উপলব্ধ | নাম : সুখলাল সিং<br>পিতার নাম: প্রহ্লাদ সিং<br>বাড়ির নং : n0118<br>বয়স : 49 লিঙ্গ : পুরুষ         | 868 | NGB1826478       | ফটো উপলব্ধ | নাম : প্রশান্ত সিং<br>পিতার নাম: সুখলাল সিং<br>বাড়ির নং : n0118<br>বয়স : 29 লিঙ্গ : পুরুষ   | 869 | LCX1244920       | ফটো উপলব্ধ | নাম : সুজয় সিং<br>পিতার নাম: রবি সিং<br>বাড়ির নং : n0118<br>বয়স : 44 লিঙ্গ : পুরুষ                 |
| 870   | LCX2098481       | ফটো উপলব্ধ | নাম : রুমা সিং<br>স্বামীর নাম: সুজয় সিং<br>বাড়ির নং : n0118<br>বয়স : 39 লিঙ্গ : মহিলা            | 871 | NGB2565513       | ফটো উপলব্ধ | নাম : সুব্রত সিং<br>পিতার নাম: সুকলাল সিং<br>বাড়ির নং : এন0118<br>বয়স : 23 লিঙ্গ : পুরুষ    | 872 | WB/40/188/312206 | ফটো উপলব্ধ | নাম : কিচক সিং<br>পিতার নাম: বালি সিং<br>বাড়ির নং : n0119<br>বয়স : 66 লিঙ্গ : পুরুষ                 |
| 873   | WB/40/188/312161 | ফটো উপলব্ধ | নাম : যশোদা সিং<br>স্বামীর নাম: কিচক সিং<br>বাড়ির নং : n0119<br>বয়স : 61 লিঙ্গ : মহিলা            | 874 | WB/40/188/312489 | ফটো উপলব্ধ | নাম : রেনুকা সিং<br>স্বামীর নাম: তারাপদ সিং<br>বাড়ির নং : n0100<br>বয়স : 69 লিঙ্গ : মহিলা   | 875 | LCX1263870       | ফটো উপলব্ধ | নাম : শিবু সিং<br>পিতার নাম: তারাপদ সিং<br>বাড়ির নং : n0100<br>বয়স : 44 লিঙ্গ : পুরুষ               |
| 876   | LCX1712199       | ফটো উপলব্ধ | নাম : বন্দনা সিং<br>স্বামীর নাম: শিবু সিং<br>বাড়ির নং : n0100<br>বয়স : 42 লিঙ্গ : মহিলা           | 877 | NGB2565315       | ফটো উপলব্ধ | নাম : সুদেব সিং<br>পিতার নাম: শিবু সিং<br>বাড়ির নং : এন0100<br>বয়স : 21 লিঙ্গ : পুরুষ       | 878 | NGB2590917       | ফটো উপলব্ধ | নাম : মহাদেব সিং<br>পিতার নাম: শিবু সিং<br>বাড়ির নং : নং100<br>বয়স : 20 লিঙ্গ : পুরুষ               |
| 879   | WB/40/188/312098 | ফটো উপলব্ধ | নাম : ছাঁচুবালা সিং<br>স্বামীর নাম: ভগীরথ সিং<br>বাড়ির নং : n0101<br>বয়স : 68 লিঙ্গ : মহিলা       | 880 | WB/40/188/312099 | ফটো উপলব্ধ | নাম : লক্ষী সিং<br>স্বামীর নাম: যোগেশ্বর সিং<br>বাড়ির নং : n0101<br>বয়স : 61 লিঙ্গ : মহিলা  | 881 | NGB1303908       | ফটো উপলব্ধ | নাম : রবীন সিং<br>পিতার নাম: যোগেশ্বর সিং<br>বাড়ির নং : n0101<br>বয়স : 39 লিঙ্গ : পুরুষ             |
| 882   | NGB1303890       | ফটো উপলব্ধ | নাম : বাদল সিং<br>পিতার নাম: যোগেশ্বর সিং<br>বাড়ির নং : n0101<br>বয়স : 36 লিঙ্গ : পুরুষ           | 883 | NGB1597210       | ফটো উপলব্ধ | নাম : মমতা সিং<br>স্বামীর নাম: রবিন সিং<br>বাড়ির নং : n0101<br>বয়স : 35 লিঙ্গ : মহিলা       | 884 | NGB2565372       | ফটো উপলব্ধ | নাম : উজ্জল সিং<br>পিতার নাম: শরৎ সিং<br>বাড়ির নং : এন0102<br>বয়স : 24 লিঙ্গ : পুরুষ                |
| 885   | NGB2256360       | ফটো উপলব্ধ | নাম : সন্তোষ সিংহ<br>পিতার নাম: মনমত সিংহ<br>বাড়ির নং : 129<br>বয়স : 57 লিঙ্গ : পুরুষ             | 886 | LCX1330208       | ফটো উপলব্ধ | নাম : পূর্ণিমা সিং<br>স্বামীর নাম: লক্ষী সিং<br>বাড়ির নং : এন0867<br>বয়স : 45 লিঙ্গ : মহিলা | 887 | NGB2535003       | ফটো উপলব্ধ | নাম : আনোকাী সিং<br>স্বামীর নাম: প্রহ্লাদ সিং<br>বাড়ির নং : এন0118<br>বয়স : 68 লিঙ্গ : মহিলা        |
| Q 888 | NGB2535938       | ফটো উপলব্ধ | নাম : পায়েল সরকার<br>স্বামীর নাম: বিজয় সরকার<br>বাড়ির নং : এন0000<br>বয়স : 25 লিঙ্গ : মহিলা     | 889 | NGB2565364       | ফটো উপলব্ধ | নাম : সুস্মিতা সিং<br>পিতার নাম: কৃষ্ণ সিং<br>বাড়ির নং : এন0423<br>বয়স : 20 লিঙ্গ : মহিলা   | 890 | NGB2565505       | ফটো উপলব্ধ | নাম : অনামিকা বিশ্বাস<br>স্বামীর নাম: প্রদীপ বিশ্বাস<br>বাড়ির নং : এন0000<br>বয়স : 23 লিঙ্গ : মহিলা |
| Q 891 | NGB2622819       | ফটো উপলব্ধ | নাম : সুপ্রিয়া সরকার<br>স্বামীর নাম: জয়দেব সরকার<br>বাড়ির নং : এন0074<br>বয়স : 31 লিঙ্গ : মহিলা |     |                  |            |   |     |                  |            |   |

বিধানসভা নির্বাচনক্ষেত্রের নং, নাম : 191-বলাগড়  
1- সংযোজন তালিকা 1 (01-01-2026 28-02-2026 )

|   |   |            |
|---|---|------------|
| 892   | 2 | NGB2666063 |
| নাম : অরুণ সিং<br>পিতার নাম: রতন সিং<br>বাড়ির নং : এন0103<br>বয়স : 49 লিঙ্গ : পুরুষ |   | ফটো উপলব্ধ |

| নির্বাচক সংখ্যার সারসংক্ষেপ :       |   |                            |  |       |              |     |     |     |
|-------------------------------------|---|----------------------------|--|-------|--------------|-----|-----|-----|
| A) নির্বাচকের সংখ্যা :              |   |                            |  |       |              |     |     |     |
|                                     | নির্বাচক তালিকার প্রকৃতি                    | নির্বাচক তালিকার পরিচিতি : | নির্বাচকের সংখ্যা :                                |       |              |     |     |     |
|                                     |   |                            | পুরুষ  | মহিলা | তৃতীয় লিঙ্গ | মোট |     |     |
| I                                   | মূল তালিকা                                  | মূল তালিকা                 | বিশেষ নিবিড় সংশোধনী ২০২৬-এর চূড়ান্ত ভোটার তালিকা |       | 468          | 423 | 0   | 891 |
| II                                  | 1- সংযোজন তালিকা                            | সংযোজনী 1                  | বিশেষ সংক্ষিপ্ত সংশোধন 2026                        |       | 1            | 0   | 0   | 1   |
| III                                 | 2- বিয়োজন তালিকা                           | সংযোজনী 1                  | বিশেষ সংক্ষিপ্ত সংশোধন 2026                        |       | 50           | 38  | 0   | 88  |
| IV                                  | 'লিঙ্গ ক্ষেত্রের' পরিবর্তনের কারণে পার্থক্য |                            |  | 0     | 0            | 0   | 0   |     |
| নির্বাচকের মোট সংখ্যা (I+II-III+IV) |   |                            |  | 419   | 385          | 0   | 804 |     |
| B) ক্রটি সংশোধনের সংখ্যা :          |   |                            |  |       |              |     |     |     |
| নির্বাচক তালিকার প্রকৃতি            | নির্বাচক তালিকার পরিচিতি :                  | ক্রটি সংশোধনের সংখ্যা :    |  |       |              |     |     |     |
| সংযোজনী 1                           | বিশেষ সংক্ষিপ্ত সংশোধন 2026                 | 0                          |  |       |              |     |     |     |

নির্বাচক নিবন্ধন আধিকারিকের স্বাক্ষর

E-মৃত, S-স্থানান্তরিত, R-একাধিকবার অন্তর্ভুক্ত, M-নিখোঁজ, Q-যোগ্য নহে