

নির্বাচক তালিকা 2026 S25 পশ্চিমবঙ্গ

বিধানসভা নির্বাচনক্ষেত্রের নং, নাম ও সংরক্ষণের স্থিতি : 194 - চণ্ডীতলা (সাধারণ)		অংশ নং : 159																			
বিধানসভা নির্বাচনক্ষেত্রটি যে লোকসভা নির্বাচনক্ষেত্রের / ক্ষেত্রসমূহের অন্তর্ভুক্ত তার নং, নাম ও সংরক্ষণ স্থিতি : 27 - শ্রীরামপুর (সাধারণ)																					
1. সংশোধনের পূর্ণ বিবরণ																					
সংশোধনের বৎসর :	2026	নির্বাচক তালিকার পরিচিতি :																			
ভিত্তি তারিখ :	01-01-2026	বিশেষ নিবিড় সংশোধনী ২০২৬-এর চূড়ান্ত ভোটের তালিকা																			
সংশোধনের প্রকৃতি :	বিশেষ নিবিড় সংশোধনী 2026																				
প্রকাশনার তারিখ :	28-02-2026																				
2. অংশ ও নির্বাচনী এলাকার পূর্ণ বিবরণ :																					
অংশের ভাগ নং ও নাম :																					
1-মধ্য ভগবতীপুর কোলে পাড়া		<table style="width: 100%; border-collapse: collapse;"> <tr> <td style="width: 60%;">প্রধান শহর/গ্রাম</td> <td>: ভগবতীপুর</td> </tr> <tr> <td>ওয়ার্ড</td> <td>:</td> </tr> <tr> <td>থানা</td> <td>: চন্ডীতলা</td> </tr> <tr> <td>গ্রাম পঞ্চায়েত</td> <td>: ভগবতীপুর</td> </tr> <tr> <td>ব্লক</td> <td>: চন্ডীতলা-1</td> </tr> <tr> <td>মহকুমা</td> <td>: শ্রীরামপুর</td> </tr> <tr> <td>জেলা</td> <td>: হুগলী</td> </tr> <tr> <td>পিন</td> <td>: 712701</td> </tr> </table>				প্রধান শহর/গ্রাম	: ভগবতীপুর	ওয়ার্ড	:	থানা	: চন্ডীতলা	গ্রাম পঞ্চায়েত	: ভগবতীপুর	ব্লক	: চন্ডীতলা-1	মহকুমা	: শ্রীরামপুর	জেলা	: হুগলী	পিন	: 712701
প্রধান শহর/গ্রাম	: ভগবতীপুর																				
ওয়ার্ড	:																				
থানা	: চন্ডীতলা																				
গ্রাম পঞ্চায়েত	: ভগবতীপুর																				
ব্লক	: চন্ডীতলা-1																				
মহকুমা	: শ্রীরামপুর																				
জেলা	: হুগলী																				
পিন	: 712701																				
2-মধ্য ভগবতীপুর চাঁদার বাঁধ																					
3. ভোট গ্রহন কেন্দ্রের পূর্ণ বিবরণ :																					
ভোট গ্রহন কেন্দ্রের নং, নাম :		ভোট গ্রহন কেন্দ্রের শ্রেণী :		গ্রামীণ																	
159 - ভগবতীপুর কয়লাইগু প্রাইমারী স্কুল		এই অংশে সহায়ক ভোটগ্রহন কেন্দ্রের সংখ্যা		0																	
ভোট গ্রহন কেন্দ্রের ঠিকানা :		:																			
ভগবতীপুর কয়লাইগু প্রাইমারী স্কুল, - রুম-1, ভগবতীপুর																					
4. নির্বাচকের সংখ্যা :																					
প্রথম ক্রমিক নং	শেষ ক্রমিক নং	মোট সংখ্যা																			
		পুরুষ	মহিলা	তৃতীয় লিঙ্গ	মোট																
1	770	387	374	0	761																

নির্বাচক নিবন্ধন আধিকারিকের স্বাক্ষর

Nazri Naksha

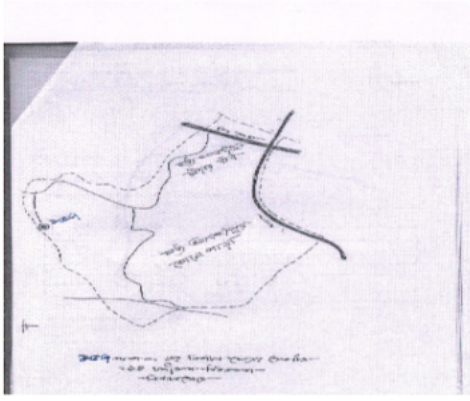

Google Map View

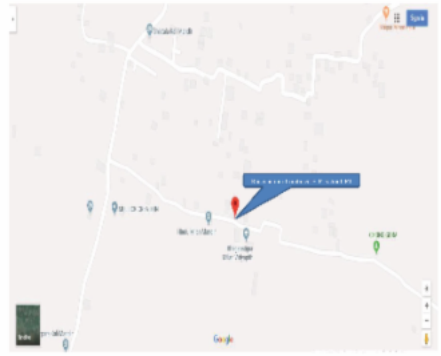

Polling Station Building Front View



Polling Station Front View



Cad View

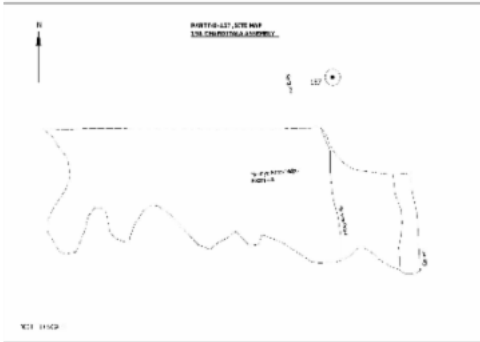

Key MAP View

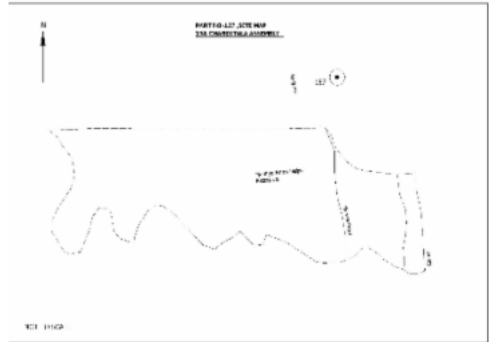

1	RMR1880350	নাম : সোনালী সাধুখাঁ কাঁড়ার স্বামীর নাম: রাজকুমার কাঁড়ার বাড়ির নং : নং- 01 বয়স : 32 লিঙ্গ : মহিলা	ফটো উপলব্ধ	2	RMR1451400	নাম : মাধবী কাঁড়ার স্বামীর নাম: সন্তু কাঁড়ার বাড়ির নং : n0001 বয়স : 38 লিঙ্গ : মহিলা	ফটো উপলব্ধ	3	GRL3371457	নাম : রাজকুমার কাঁড়ার পিতার নাম: রবীন কাঁড়ার বাড়ির নং : n0001 বয়স : 41 লিঙ্গ : পুরুষ	ফটো উপলব্ধ
4	WB/26/178/210367	নাম : সমীর কাঁড়ার পিতার নাম: হারাধন কাঁড়ার বাড়ির নং : n0001 বয়স : 67 লিঙ্গ : পুরুষ	ফটো উপলব্ধ	5	WB/26/178/210072	নাম : সন্ধ্যা কাঁড়ার স্বামীর নাম: সমীর কাঁড়ার বাড়ির নং : n0001 বয়স : 59 লিঙ্গ : মহিলা	ফটো উপলব্ধ	6	RMR1225853	নাম : সুমন্তু কাঁড়ার পিতার নাম: সমীর কাঁড়ার বাড়ির নং : n0001 বয়স : 34 লিঙ্গ : পুরুষ	ফটো উপলব্ধ
7	GRL1760271	নাম : রীতা কাঁড়ার স্বামীর নাম: গৌতম কাঁড়ার বাড়ির নং : n0001 বয়স : 49 লিঙ্গ : মহিলা	ফটো উপলব্ধ	8	WB/26/178/210208	নাম : সেফা কাঁড়ার পিতার নাম: হারাধন কাঁড়ার বাড়ির নং : n0001 বয়স : 48 লিঙ্গ : পুরুষ	ফটো উপলব্ধ	9	GRL2805307	নাম : মিনতী কাঁড়ার স্বামীর নাম: সেফা কাঁড়ার বাড়ির নং : n0001 বয়স : 46 লিঙ্গ : মহিলা	ফটো উপলব্ধ
10	GRL2805323	নাম : ক্ষমা কাঁড়ার স্বামীর নাম: পিন্টু কাঁড়ার বাড়ির নং : n0114 বয়স : 41 লিঙ্গ : মহিলা	ফটো উপলব্ধ	11	RMR2331494	নাম : গৌতম কাঁড়ার পিতার নাম: হারাধন কাঁড়ার বাড়ির নং : n0001 বয়স : 56 লিঙ্গ : পুরুষ	ফটো উপলব্ধ	12	GRL1761063	নাম : সন্তু কাঁড়ার পিতার নাম: রবীন কাঁড়ার বাড়ির নং : n0001 বয়স : 44 লিঙ্গ : পুরুষ	ফটো উপলব্ধ
13	GRL3371432	নাম : বাপন কাঁড়ার পিতার নাম: সমীর কাঁড়ার বাড়ির নং : n0001 বয়স : 36 লিঙ্গ : পুরুষ	ফটো উপলব্ধ	14	RMR1225846	নাম : পিন্টু কাঁড়ার পিতার নাম: রবীন কাঁড়ার বাড়ির নং : n0001 বয়স : 49 লিঙ্গ : পুরুষ	ফটো উপলব্ধ	15	WB/26/178/210071	নাম : চন্দনা কাঁড়ার স্বামীর নাম: রবীন কাঁড়ার বাড়ির নং : n0001 বয়স : 64 লিঙ্গ : মহিলা	ফটো উপলব্ধ
16	WB/26/178/210433	নাম : রবীন কাঁড়ার পিতার নাম: হারাধন কাঁড়ার বাড়ির নং : n0001 বয়স : 71 লিঙ্গ : পুরুষ	ফটো উপলব্ধ	17	RMR1930825	নাম : তমাল কাঁড়ার পিতার নাম: গৌতম কাঁড়ার বাড়ির নং : n0001 বয়স : 28 লিঙ্গ : পুরুষ	ফটো উপলব্ধ	18	RMR2665859	নাম : সৌম্য কাঁড়ার পিতার নাম: সন্তু কাঁড়ার বাড়ির নং : এন000 বয়স : 20 লিঙ্গ : পুরুষ	ফটো উপলব্ধ
19	RMR2195519	নাম : শুভঙ্কর কাঁড়ার পিতার নাম: সেফা কাঁড়ার বাড়ির নং : N0668 বয়স : 25 লিঙ্গ : পুরুষ	ফটো উপলব্ধ	20	RMR2344869	নাম : তুষা কাঁড়ার পিতার নাম: গৌতম কাঁড়ার বাড়ির নং : নং0 বয়স : 24 লিঙ্গ : মহিলা	ফটো উপলব্ধ	21	GRL3284502	নাম : সুপর্ণা কোলে স্বামীর নাম: দীপঙ্কর কোলে বাড়ির নং : n0040 বয়স : 49 লিঙ্গ : মহিলা	ফটো উপলব্ধ
22	RMR1451442	নাম : মধুমিতা কোলে স্বামীর নাম: সুকান্ত কোলে বাড়ির নং : n0054 বয়স : 35 লিঙ্গ : মহিলা	ফটো উপলব্ধ	23	UYB1655919	নাম : সোনালী কোলে স্বামীর নাম: আশীষ কুমার কোলে বাড়ির নং : N0134 বয়স : 32 লিঙ্গ : মহিলা	ফটো উপলব্ধ	24	RMR2345122	নাম : মনিকা কোলে স্বামীর নাম: অতনু কোলে বাড়ির নং : 00 বয়স : 34 লিঙ্গ : মহিলা	ফটো উপলব্ধ
25	GRL1641125	নাম : রেনুকা কোলে স্বামীর নাম: মৃত্যঞ্জয় কোলে বাড়ির নং : n0024 বয়স : 49 লিঙ্গ : মহিলা	ফটো উপলব্ধ	26	WB/26/178/210106	নাম : অমিতা কোলে স্বামীর নাম: জয়দেব কোলে বাড়ির নং : n0088 বয়স : 71 লিঙ্গ : মহিলা	ফটো উপলব্ধ	27	WB/26/178/210046	নাম : জয়দেব কোলে পিতার নাম: খেলারাম কোলে বাড়ির নং : n0088 বয়স : 72 লিঙ্গ : পুরুষ	ফটো উপলব্ধ
28	WB/26/178/210050	নাম : প্রতাপ চন্দ্র কোলে পিতার নাম: বিজয় কোলে বাড়ির নং : n0064 বয়স : 62 লিঙ্গ : পুরুষ	ফটো উপলব্ধ	29	RMR2177251	নাম : রুপঙ্কর কোলে পিতার নাম: দীপঙ্কর কোলে বাড়ির নং : না বয়স : 25 লিঙ্গ : পুরুষ	ফটো উপলব্ধ	30	RMR2183259	নাম : সুচিস্মিতা কোলে পিতার নাম: প্রফুল্ল কোলে বাড়ির নং : না বয়স : 26 লিঙ্গ : মহিলা	ফটো উপলব্ধ

31	RMR2198422	ফটো উপলব্ধ	নাম : সুমন কোলে পিতার নাম: নৃপেন্দ্রনাথ কোলে বাড়ির নং : N606 বয়স : 33 লিঙ্গ : পুরুষ	32	RMR2546232	ফটো উপলব্ধ	নাম : জয়নাথ রায় পিতার নাম: সফু রায় বাড়ির নং : এন0015 বয়স : 22 লিঙ্গ : পুরুষ	33	RMR2547206	ফটো উপলব্ধ	নাম : সোমা কোলে স্বামীর নাম: অভিষেক কোলে বাড়ির নং : এন0012 বয়স : 26 লিঙ্গ : মহিলা
34	RMR1693472	ফটো উপলব্ধ	নাম : লক্ষীকান্ত কোলে পিতার নাম: গৌর কোলে বাড়ির নং : n0019 বয়স : 42 লিঙ্গ : পুরুষ	35	RMR2170785	ফটো উপলব্ধ	নাম : মিঠু ঘোষ পিতার নাম: মনসা ঘোষ বাড়ির নং : মধ্য ভগবতীপুর বয়স : 28 লিঙ্গ : মহিলা	36	ZTJ2118230	ফটো উপলব্ধ	নাম : তিয়াশা মাজী স্বামীর নাম: দীপায়ন মঞ্জী বাড়ির নং : 156/030 বয়স : 27 লিঙ্গ : মহিলা
37	RMR2626760	ফটো উপলব্ধ	নাম : শুভদীপ কোলে পিতার নাম: উজ্জ্বল কুমার কোলে বাড়ির নং : 00 বয়স : 23 লিঙ্গ : পুরুষ	38	RMR1930833	ফটো উপলব্ধ	নাম : সলনী কোলে পিতার নাম: সুকুমার কোলে বাড়ির নং : n0027 বয়স : 28 লিঙ্গ : মহিলা	39	GRL2401974	ফটো উপলব্ধ	নাম : বিশ্বজিৎ কোলে পিতার নাম: রঞ্জন কোলে বাড়ির নং : n0011 বয়স : 45 লিঙ্গ : পুরুষ
40	GRL2805703	ফটো উপলব্ধ	নাম : সনৎ কোলে পিতার নাম: ধীরেন্দ্র নাথ কোলে বাড়ির নং : n0053 বয়স : 46 লিঙ্গ : পুরুষ	41	GRL3284478	ফটো উপলব্ধ	নাম : অভিজিৎ কোলে পিতার নাম: অজয় কোলে বাড়ির নং : n0033 বয়স : 42 লিঙ্গ : পুরুষ	42	GRL3284585	ফটো উপলব্ধ	নাম : অভিজিৎ কোলে মায়ের নাম: দুর্গা কোলে বাড়ির নং : n0011 বয়স : 39 লিঙ্গ : পুরুষ
43	RMR1930874	ফটো উপলব্ধ	নাম : সৌমেন্দ্র কোলে পিতার নাম: হিরালাল কোলে বাড়ির নং : n0059 বয়স : 28 লিঙ্গ : পুরুষ	44	WB/26/178/210436	ফটো উপলব্ধ	নাম : জ্যোৎস্না কোলে স্বামীর নাম: নিমাই কোলে বাড়ির নং : n0064 বয়স : 61 লিঙ্গ : মহিলা	45	RMR2023554	ফটো উপলব্ধ	নাম : নয়না কোলে পিতার নাম: তাপস কুমার কোলে বাড়ির নং : n0163 বয়স : 27 লিঙ্গ : মহিলা
46	RMR2023562	ফটো উপলব্ধ	নাম : তনয় কোলে পিতার নাম: আশীষ কুমার কোলে বাড়ির নং : n0164 বয়স : 27 লিঙ্গ : পুরুষ	47	RMR2023570	ফটো উপলব্ধ	নাম : রাহুল কোলে পিতার নাম: ধনঞ্জয় কোলে বাড়ির নং : n0165 বয়স : 27 লিঙ্গ : পুরুষ	48	RMR2183234	ফটো উপলব্ধ	নাম : সৌম্যদীপ কোলে পিতার নাম: শুভেন্দু কোলে বাড়ির নং : না বয়স : 25 লিঙ্গ : পুরুষ
49	RMR2182616	ফটো উপলব্ধ	নাম : সাগ্নিক কোলে পিতার নাম: প্রভাত কোলে বাড়ির নং : না বয়স : 25 লিঙ্গ : পুরুষ	50	RMR2183226	ফটো উপলব্ধ	নাম : মিন্টু কোলে মায়ের নাম: গীতা কোলে বাড়ির নং : না বয়স : 26 লিঙ্গ : পুরুষ	51	RMR2023653	ফটো উপলব্ধ	নাম : সৌভিক কোলে পিতার নাম: প্রতাপ কোলে বাড়ির নং : n0173 বয়স : 27 লিঙ্গ : পুরুষ
52	WB/26/178/210243	ফটো উপলব্ধ	নাম : দীপঙ্কর কোলে পিতার নাম: লক্ষন কোলে বাড়ির নং : n0040 বয়স : 57 লিঙ্গ : পুরুষ	53	WB/26/178/210421	ফটো উপলব্ধ	নাম : রবীন্দ্রনাথ কোলে পিতার নাম: নিরাপদ কোলে বাড়ির নং : n0020 বয়স : 69 লিঙ্গ : পুরুষ	54	RMR2075539	ফটো উপলব্ধ	নাম : সুদীপা কোলে পিতার নাম: উৎপল কুমার কোলে বাড়ির নং : n0198 বয়স : 26 লিঙ্গ : মহিলা
55	RMR2075570	ফটো উপলব্ধ	নাম : সুলতা কোলে স্বামীর নাম: রিন্টু কোলে বাড়ির নং : n0199 বয়স : 33 লিঙ্গ : মহিলা	56	RMR2075604	ফটো উপলব্ধ	নাম : শুভজিৎ কোলে পিতার নাম: দেবরত কোলে বাড়ির নং : n0202 বয়স : 26 লিঙ্গ : পুরুষ	57	RMR2075661	ফটো উপলব্ধ	নাম : পায়েল কোলে স্বামীর নাম: অভিজিৎ কোলে বাড়ির নং : n0208 বয়স : 27 লিঙ্গ : মহিলা
58	GRL1640960	ফটো উপলব্ধ	নাম : রিন্টু কোলে পিতার নাম: তারাপদ কোলে বাড়ির নং : n0010 বয়স : 49 লিঙ্গ : পুরুষ	59	RMR1565605	ফটো উপলব্ধ	নাম : অর্পন কোলে পিতার নাম: নীলরতন কোলে বাড়ির নং : n0011 বয়স : 31 লিঙ্গ : পুরুষ	60	RMR1357839	ফটো উপলব্ধ	নাম : সান্তনা কোলে স্বামীর নাম: সৌমেন কোলে বাড়ির নং : n0020 বয়স : 33 লিঙ্গ : মহিলা

61 নাম : গীতা কোলে স্বামীর নাম: প্রতাপ কোলে বাড়ির নং : n0064 বয়স : 51 লিঙ্গ : মহিলা	WB/26/178/210273	62 নাম : শ্যামলী কোলে স্বামীর নাম: মলয় কোলে বাড়ির নং : n0098 বয়স : 69 লিঙ্গ : মহিলা	WB/26/178/210215	63 নাম : সরস্বতী কোলে স্বামীর নাম: তাপস কোলে বাড়ির নং : n0017 বয়স : 51 লিঙ্গ : মহিলা	WB/26/178/210124
64 নাম : সন্ধ্যা কোলে স্বামীর নাম: বিশ্বনাথ কোলে বাড়ির নং : n0017 বয়স : 81 লিঙ্গ : মহিলা	WB/26/178/210188	65 নাম : শ্রাবনী কাঁঠাল স্বামীর নাম: প্রসেনজিত কাঁঠাল বাড়ির নং : n0017 বয়স : 40 লিঙ্গ : মহিলা	RMR0602706	66 নাম : প্রসেনজিত কাঁঠাল পিতার নাম: বিশ্বনাথ কাঁঠাল বাড়ির নং : n0017 বয়স : 53 লিঙ্গ : পুরুষ	WB/26/178/210472
67 নাম : বিশ্বনাথ কাঁঠাল পিতার নাম: বাবুরাম কাঁঠাল বাড়ির নং : n0017 বয়স : 81 লিঙ্গ : পুরুষ	WB/26/178/210429	68 নাম : সুভাষ চন্দ্র কোলে পিতার নাম: পাতাল চন্দ্র কোলে বাড়ির নং : n0036 বয়স : 78 লিঙ্গ : পুরুষ	RMR2493385	69 নাম : পিন্টু কোলে পিতার নাম: নিখিল কোলে বাড়ির নং : n0035 বয়স : 42 লিঙ্গ : পুরুষ	RMR1225861
70 নাম : সুখেন কোলে পিতার নাম: নিখিল কোলে বাড়ির নং : n0035 বয়স : 43 লিঙ্গ : পুরুষ	GRL2805729	71 নাম : পাপিয়া কোলে স্বামীর নাম: প্রবীন কোলে বাড়ির নং : n0035 বয়স : 34 লিঙ্গ : মহিলা	RMR1819028	72 নাম : প্রবীন কোলে পিতার নাম: নিখিল কোলে বাড়ির নং : n0035 বয়স : 45 লিঙ্গ : পুরুষ	GRL2805711
73 নাম : নিখিল কোলে পিতার নাম: পটল কোলে বাড়ির নং : n0035 বয়স : 71 লিঙ্গ : পুরুষ	WB/26/178/210289	74 নাম : অয়ন কোলে পিতার নাম: অনিল কোলে বাড়ির নং : n0034 বয়স : 36 লিঙ্গ : পুরুষ	RMR1110766	75 নাম : শুভেন্দু কোলে পিতার নাম: হিরালাল কোলে বাড়ির নং : n0059 বয়স : 34 লিঙ্গ : পুরুষ	RMR1225952
76 নাম : শ্রাবন্তী কোলে স্বামীর নাম: ফেলুরাম কোলে বাড়ির নং : n0055 বয়স : 48 লিঙ্গ : মহিলা	GRL2401875	77 নাম : ফেলুরাম কোলে পিতার নাম: হরেন্দ্রনাথ কোলে বাড়ির নং : n0055 বয়স : 51 লিঙ্গ : পুরুষ	WB/26/178/210409	78 নাম : সুকান্ত কোলে পিতার নাম: সুচারু কোলে বাড়ির নং : n0054 বয়স : 45 লিঙ্গ : পুরুষ	GRL2805836
79 নাম : রুপা কোলে স্বামীর নাম: সুদীপ কোলে বাড়ির নং : n0054 বয়স : 44 লিঙ্গ : মহিলা	GRL2805828	80 নাম : সুদীপ কোলে পিতার নাম: সুচারু কোলে বাড়ির নং : n0054 বয়স : 54 লিঙ্গ : পুরুষ	GRL2805810	81 নাম : অনিমা কোলে স্বামীর নাম: সুচারু কোলে বাড়ির নং : n0054 বয়স : 68 লিঙ্গ : মহিলা	GRL2805802
82 নাম : অপূর্ব কোলে পিতার নাম: অমর কোলে বাড়ির নং : এন000 বয়স : 20 লিঙ্গ : পুরুষ	RMR2668309	83 নাম : চন্দনা কোলে স্বামীর নাম: সুশান্ত কোলে বাড়ির নং : n0053 বয়স : 38 লিঙ্গ : মহিলা	RMR0604108	84 নাম : সুশান্ত কোলে মায়ের নাম: পাদ্মারানী কোলে বাড়ির নং : n0053 বয়স : 45 লিঙ্গ : পুরুষ	GRL2401768
85 নাম : সুস্মিতা কোলে স্বামীর নাম: বনমালী কোলে বাড়ির নং : n0053 বয়স : 36 লিঙ্গ : মহিলা	RMR1357854	86 নাম : বনমালী কোলে পিতার নাম: ধীরেন নাথ কোলে বাড়ির নং : n0053 বয়স : 45 লিঙ্গ : পুরুষ	GRL2401750	87 নাম : টুম্পা কোলে স্বামীর নাম: সনৎ কোলে বাড়ির নং : n0102 বয়স : 46 লিঙ্গ : মহিলা	RMR1225879
88 নাম : কবিতা কোলে স্বামীর নাম: দিপঙ্কর কোলে বাড়ির নং : n0053 বয়স : 38 লিঙ্গ : মহিলা	RMR0604090	89 নাম : সুলেখা কোলে স্বামীর নাম: রনজিত কোলে বাড়ির নং : n0100 বয়স : 57 লিঙ্গ : মহিলা	RMR1225978	90 নাম : গায়ত্রী কোলে স্বামীর নাম: কালাচাঁদ কোলে বাড়ির নং : n0102 বয়স : 44 লিঙ্গ : মহিলা	GRL2806735

বিধানসভা নির্বাচনক্ষেত্রের নং, নাম : 194-চণ্ডীতলা
ভাগ নং, নাম : 1-মধ্য ভগবতীপুর কোলে পাড়া

91	GRL2401651	নাম : গোরান্দী কোলে পিতার নাম: সুশীল কোলে বাড়ির নং : n0102 বয়স : 49 লিঙ্গ : পুরুষ	ফটো উপলব্ধ	92	GRL3371481	নাম : বাতাসী কোলে স্বামীর নাম: গোরা কোলে বাড়ির নং : n0102 বয়স : 37 লিঙ্গ : মহিলা	ফটো উপলব্ধ	93	WB/26/178/210147	নাম : অসিত কোলে পিতার নাম: সুন্দর কোলে বাড়ির নং : n0103 বয়স : 59 লিঙ্গ : পুরুষ	ফটো উপলব্ধ
94	WB/26/178/210366	নাম : অজয় কোলে পিতার নাম: সুন্দর কোলে বাড়ির নং : n0103 বয়স : 56 লিঙ্গ : পুরুষ	ফটো উপলব্ধ	95	GRL3371440	নাম : অমর কোলে পিতার নাম: সুন্দর কোলে বাড়ির নং : n0103 বয়স : 51 লিঙ্গ : পুরুষ	ফটো উপলব্ধ	96	GRL1759703	নাম : রুমা কোলে স্বামীর নাম: অমর কোলে বাড়ির নং : n0103 বয়স : 48 লিঙ্গ : মহিলা	ফটো উপলব্ধ
97	RMR1693613	নাম : প্রিয়া কোলে পিতার নাম: অমল কোলে বাড়ির নং : n0103 বয়স : 30 লিঙ্গ : মহিলা	ফটো উপলব্ধ	98	RMR2659324	নাম : অলোক কোলে পিতার নাম: অজয় কোলে বাড়ির নং : এন000 বয়স : 21 লিঙ্গ : পুরুষ	ফটো উপলব্ধ	99	WB/26/178/210181	নাম : ছবি কোলে স্বামীর নাম: অশোক কোলে বাড়ির নং : n0104 বয়স : 63 লিঙ্গ : মহিলা	ফটো উপলব্ধ
100	WB/26/178/210227	নাম : সাগরিকা কোলে স্বামীর নাম: অমলেন্দু কোলে বাড়ির নং : n0109 বয়স : 71 লিঙ্গ : মহিলা	ফটো উপলব্ধ	101	RMR1451558	নাম : অভিষেক কোলে পিতার নাম: উৎপল কুমার কোলে বাড়ির নং : n0085 বয়স : 33 লিঙ্গ : পুরুষ	ফটো উপলব্ধ	102	WB/26/178/210320	নাম : উজ্জল কুমার কোলে পিতার নাম: নৃপেন্দ্রনাথ কোলে বাড়ির নং : n0085 বয়স : 59 লিঙ্গ : পুরুষ	ফটো উপলব্ধ
103	WB/26/178/210085	নাম : রেখা কোলে স্বামীর নাম: বংশীলাল কোলে বাড়ির নং : n0038 বয়স : 69 লিঙ্গ : মহিলা	ফটো উপলব্ধ	104	RMR0604140	নাম : মুগাঙ্ক কোলে মায়ের নাম: বন্ধনা কোলে বাড়ির নং : n0037 বয়স : 37 লিঙ্গ : পুরুষ	ফটো উপলব্ধ	105	WB/26/178/210040	নাম : অনিল কোলে পিতার নাম: ফটিক কোলে বাড়ির নং : n0034 বয়স : 65 লিঙ্গ : পুরুষ	ফটো উপলব্ধ
106	GRL3284460	নাম : সঞ্জিত কোলে পিতার নাম: অজয় কোলে বাড়ির নং : n0033 বয়স : 37 লিঙ্গ : পুরুষ	ফটো উপলব্ধ	107	WB/26/178/210086	নাম : কনক কোলে স্বামীর নাম: অজয় কোলে বাড়ির নং : n0033 বয়স : 61 লিঙ্গ : মহিলা	ফটো উপলব্ধ	108	WB/26/178/210290	নাম : অজয় কোলে পিতার নাম: ফটিক কোলে বাড়ির নং : n0033 বয়স : 67 লিঙ্গ : পুরুষ	ফটো উপলব্ধ
109	GRL3284544	নাম : ত্রিপর্যা কোলে স্বামীর নাম: দীনেশ কোলে বাড়ির নং : n0032 বয়স : 48 লিঙ্গ : মহিলা	ফটো উপলব্ধ	110	WB/26/178/210417	নাম : দীনেশ কোলে পিতার নাম: কালিপদ কোলে বাড়ির নং : n0032 বয়স : 53 লিঙ্গ : পুরুষ	ফটো উপলব্ধ	111	WB/26/178/210268	নাম : ভারতী কোলে স্বামীর নাম: কালিপদ কোলে বাড়ির নং : n0032 বয়স : 71 লিঙ্গ : মহিলা	ফটো উপলব্ধ
112	GRL2806644	নাম : সমর কোলে পিতার নাম: মনোরঞ্জন কোলে বাড়ির নং : n0029 বয়স : 44 লিঙ্গ : পুরুষ	ফটো উপলব্ধ	113	RMR1819010	নাম : সুচিত্রা কোলে স্বামীর নাম: মেঘনাথ কোলে বাড়ির নং : n0029 বয়স : 44 লিঙ্গ : মহিলা	ফটো উপলব্ধ	114	RMR1819002	নাম : মেঘনাথ কোলে পিতার নাম: মনোরঞ্জন কোলে বাড়ির নং : n0029 বয়স : 47 লিঙ্গ : পুরুষ	ফটো উপলব্ধ
115	GRL1641174	নাম : রমা কোলে স্বামীর নাম: চন্দ্রনাথ কোলে বাড়ির নং : n0029 বয়স : 48 লিঙ্গ : মহিলা	ফটো উপলব্ধ	116	GRL1760453	নাম : রমেশ কোলে পিতার নাম: শৈলেশ চন্দ্র কোলে বাড়ির নং : n0028 বয়স : 45 লিঙ্গ : পুরুষ	ফটো উপলব্ধ	117	GRL1641141	নাম : রীনা কোলে স্বামীর নাম: তাপস কোলে বাড়ির নং : n0028 বয়স : 48 লিঙ্গ : মহিলা	ফটো উপলব্ধ
118	WB/26/178/210097	নাম : তাপস কুমার কোলে পিতার নাম: মিছরীলাল কোলে বাড়ির নং : n0028 বয়স : 67 লিঙ্গ : পুরুষ	ফটো উপলব্ধ	119	GRL3284882	নাম : চন্দন কোলে পিতার নাম: স্বপন কোলে বাড়ির নং : n0028 বয়স : 37 লিঙ্গ : পুরুষ	ফটো উপলব্ধ	120	RMR2218485	নাম : রমা কোলে স্বামীর নাম: স্বপন কোলে বাড়ির নং : n0028 বয়স : 61 লিঙ্গ : মহিলা	ফটো উপলব্ধ

বিধানসভা নির্বাচনক্ষেত্রের নং, নাম : 194-চণ্ডীতলা
ভাগ নং, নাম : 1-মধ্য ভগবতীপুর কোলে পাড়া

121	WB/26/178/210238	ফটো উপলব্ধ	নাম : মীরা কোলে স্বামীর নাম: শৈলেশ কোলে বাড়ির নং : n0028 বয়স : 69 লিঙ্গ : মহিলা
122	WB/26/178/210139	ফটো উপলব্ধ	নাম : শৈলেশ কোলে পিতার নাম: মিছরীলাল কোলে বাড়ির নং : n0028 বয়স : 79 লিঙ্গ : পুরুষ
123	WB/26/178/210457	ফটো উপলব্ধ	নাম : স্বপ্না কোলে স্বামীর নাম: সুকুমার কোলে বাড়ির নং : n0027 বয়স : 58 লিঙ্গ : মহিলা
124	GRL2805562	ফটো উপলব্ধ	নাম : অমল কোলে পিতার নাম: বনমালী কোলে বাড়ির নং : n0026 বয়স : 41 লিঙ্গ : পুরুষ
Q 125	RMR1565639	ফটো উপলব্ধ	নাম : মনিকা কোলে স্বামীর নাম: বিমল কোলে বাড়ির নং : বয়স : 32 লিঙ্গ : মহিলা
126	GRL2805554	ফটো উপলব্ধ	নাম : শ্যামল কোলে পিতার নাম: বনমালী কোলে বাড়ির নং : n0026 বয়স : 48 লিঙ্গ : পুরুষ
127	WB/26/178/210163	ফটো উপলব্ধ	নাম : বনমালী কোলে পিতার নাম: কানাই কোলে বাড়ির নং : n0026 বয়স : 79 লিঙ্গ : পুরুষ
128	GRL0370650	ফটো উপলব্ধ	নাম : বনশ্রী কোলে স্বামীর নাম: আলয় কোলে বাড়ির নং : n0025 বয়স : 49 লিঙ্গ : মহিলা
129	WB/26/178/210431	ফটো উপলব্ধ	নাম : শিশির কোলে পিতার নাম: পশুপতি কোলে বাড়ির নং : n0071 বয়স : 83 লিঙ্গ : পুরুষ
130	GRL0371096	ফটো উপলব্ধ	নাম : নেপাল কোলে পিতার নাম: কাশিনাথ কোলে বাড়ির নং : n0070 বয়স : 57 লিঙ্গ : পুরুষ
131	WB/26/178/210458	ফটো উপলব্ধ	নাম : গঙ্গারাম কোলে পিতার নাম: সতীনাথ কোলে বাড়ির নং : n0069 বয়স : 50 লিঙ্গ : পুরুষ
132	RMR2549335	ফটো উপলব্ধ	নাম : রবীন্দ্রনাথ কোলে পিতার নাম: হৃষিকেশ কোলে বাড়ির নং : n0072 বয়স : 54 লিঙ্গ : পুরুষ
Q 133	RMR1451483	ফটো উপলব্ধ	নাম : বুড়ি কোলে স্বামীর নাম: পাঁচকড়ি কোলে বাড়ির নং : বয়স : 46 লিঙ্গ : মহিলা
134	GRL2401867	ফটো উপলব্ধ	নাম : পাঁচকড়ি কোলে পিতার নাম: সতীনাথ কোলে বাড়ির নং : n0069 বয়স : 55 লিঙ্গ : পুরুষ
135	WB/26/178/210282	ফটো উপলব্ধ	নাম : প্রতীমা কোলে স্বামীর নাম: দীপক কোলে বাড়ির নং : n0068 বয়স : 61 লিঙ্গ : মহিলা
136	GRL3284593	ফটো উপলব্ধ	নাম : শান্তনু কোলে পিতার নাম: দীপক কোলে বাড়ির নং : n0068 বয়স : 37 লিঙ্গ : পুরুষ
137	RMR1879717	ফটো উপলব্ধ	নাম : শান্তি কোলে স্বামীর নাম: তরুণ কোলে বাড়ির নং : n0068 বয়স : 31 লিঙ্গ : মহিলা
138	GRL2401693	ফটো উপলব্ধ	নাম : তরুণ কোলে পিতার নাম: দীপক কোলে বাড়ির নং : n0068 বয়স : 42 লিঙ্গ : পুরুষ
139	WB/26/178/210470	ফটো উপলব্ধ	নাম : দীপক কোলে পিতার নাম: ভোলানাথ কোলে বাড়ির নং : n0068 বয়স : 65 লিঙ্গ : পুরুষ
140	RMR1693530	ফটো উপলব্ধ	নাম : দিব্যেন্দু কোলে পিতার নাম: প্রশান্ত কোলে বাড়ির নং : n0067 বয়স : 30 লিঙ্গ : পুরুষ
141	GRL3284635	ফটো উপলব্ধ	নাম : দেবরাজ কোলে পিতার নাম: প্রশান্ত কোলে বাড়ির নং : n0067 বয়স : 37 লিঙ্গ : পুরুষ
142	GRL1641067	ফটো উপলব্ধ	নাম : শংকরী কোলে স্বামীর নাম: প্রশান্ত কোলে বাড়ির নং : n0067 বয়স : 58 লিঙ্গ : মহিলা
143	GRL3191467	ফটো উপলব্ধ	নাম : প্রশান্ত কোলে পিতার নাম: পরিতোষ কোলে বাড়ির নং : n0067 বয়স : 76 লিঙ্গ : পুরুষ
144	GRL2806693	ফটো উপলব্ধ	নাম : মনোজ কোলে পিতার নাম: হারুমোহন কোলে বাড়ির নং : n0066 বয়স : 40 লিঙ্গ : পুরুষ
145	GRL3191459	ফটো উপলব্ধ	নাম : প্রতীমা কোলে স্বামীর নাম: হারুমোহন কোলে বাড়ির নং : n0066 বয়স : 67 লিঙ্গ : মহিলা
146	GRL3191442	ফটো উপলব্ধ	নাম : হারুমোহন কোলে পিতার নাম: পরিতোষ কোলে বাড়ির নং : n0066 বয়স : 81 লিঙ্গ : পুরুষ
147	RMR1819044	ফটো উপলব্ধ	নাম : সুভম কোলে পিতার নাম: নৃপেন নাথ কোলে বাড়ির নং : n0064 বয়স : 29 লিঙ্গ : পুরুষ
148	WB/26/178/210274	ফটো উপলব্ধ	নাম : কাজল কোলে স্বামীর নাম: নৃপেন্দ্রনাথ কোলে বাড়ির নং : n0064 বয়স : 55 লিঙ্গ : মহিলা
149	WB/26/178/210095	ফটো উপলব্ধ	নাম : নৃপেন্দ্র নাথ কোলে পিতার নাম: বিজয় কোলে বাড়ির নং : n0064 বয়স : 66 লিঙ্গ : পুরুষ
150	WB/26/178/210272	ফটো উপলব্ধ	নাম : তাপসী কোলে স্বামীর নাম: রবীন্দ্রনাথ কোলে বাড়ির নং : n0064 বয়স : 65 লিঙ্গ : মহিলা

বিধানসভা নির্বাচনক্ষেত্রের নং, নাম : 194-চণ্ডীতলা
ভাগ নং, নাম : 1-মধ্য ভগবতীপুর কোলে পাড়া

151	RMR1565670	ফটো উপলব্ধ	152	GRL1640820	ফটো উপলব্ধ	153	GRL1761469	ফটো উপলব্ধ
নাম : মমতা কোলে স্বামীর নাম: প্রভাত কোলে বাড়ির নং : n0063 বয়স : 33 লিঙ্গ : মহিলা			নাম : প্রভাত কোলে পিতার নাম: মানিক কোলে বাড়ির নং : n0063 বয়স : 46 লিঙ্গ : পুরুষ			নাম : শান্তি কোলে স্বামীর নাম: দেবব্রত কোলে বাড়ির নং : n0063 বয়স : 46 লিঙ্গ : মহিলা		
154	WB/26/178/210206	ফটো উপলব্ধ	155	RMR1818970	ফটো উপলব্ধ	156	GRL3371507	ফটো উপলব্ধ
নাম : দেবব্রত কোলে পিতার নাম: মানিক কোলে বাড়ির নং : n0063 বয়স : 58 লিঙ্গ : পুরুষ			নাম : সুমিত্রা কোলে স্বামীর নাম: শৈল কোলে বাড়ির নং : n0062 বয়স : 33 লিঙ্গ : মহিলা			নাম : শৈল কোলে পিতার নাম: বেচুরাম কোলে বাড়ির নং : n0062 বয়স : 41 লিঙ্গ : পুরুষ		
157	RMR1565662	ফটো উপলব্ধ	158	WB/26/178/210352	ফটো উপলব্ধ	159	WB/26/178/210353	ফটো উপলব্ধ
নাম : শান্তনু কোলে পিতার নাম: বেচারাম কোলে বাড়ির নং : n0062 বয়স : 35 লিঙ্গ : পুরুষ			নাম : বিপ্লবানী কোলে স্বামীর নাম: বেচারাম কোলে বাড়ির নং : n0062 বয়স : 61 লিঙ্গ : মহিলা			নাম : পূর্ণিমা কোলে স্বামীর নাম: প্রবীর কোলে বাড়ির নং : n0061 বয়স : 57 লিঙ্গ : মহিলা		
160	WB/26/178/210349	ফটো উপলব্ধ	161	GRL2805406	ফটো উপলব্ধ	162	WB/26/178/210475	ফটো উপলব্ধ
নাম : প্রবীর কোলে পিতার নাম: অরুণ কোলে বাড়ির নং : n0061 বয়স : 51 লিঙ্গ : পুরুষ			নাম : বিভা কোলে স্বামীর নাম: হারাধন কোলে বাড়ির নং : n0061 বয়স : 49 লিঙ্গ : মহিলা			নাম : হারাধন কোলে পিতার নাম: অরুণ কোলে বাড়ির নং : n0061 বয়স : 53 লিঙ্গ : পুরুষ		
163	GRL1641000	ফটো উপলব্ধ	164	WB/26/178/210302	ফটো উপলব্ধ	165	RMR1818962	ফটো উপলব্ধ
নাম : সুদীপা কোলে স্বামীর নাম: অচিন্ত কোলে বাড়ির নং : n0060 বয়স : 50 লিঙ্গ : মহিলা			নাম : অসীম কোলে পিতার নাম: পান্না কোলে বাড়ির নং : n0050 বয়স : 58 লিঙ্গ : পুরুষ			নাম : তাপসী কোলে স্বামীর নাম: পার্থ কোলে বাড়ির নং : n0040 বয়স : 37 লিঙ্গ : মহিলা		
166	GRL2805448	ফটো উপলব্ধ	167	RMR1225929	ফটো উপলব্ধ	168	WB/26/178/210228	ফটো উপলব্ধ
নাম : পার্থ কোলে পিতার নাম: গোপাল চন্দ্র কোলে বাড়ির নং : n0040 বয়স : 46 লিঙ্গ : পুরুষ			নাম : অতনু কোলে পিতার নাম: আশীষ কোলে বাড়ির নং : n0040 বয়স : 34 লিঙ্গ : পুরুষ			নাম : রীনা কোলে স্বামীর নাম: আশীষ কোলে বাড়ির নং : n0040 বয়স : 53 লিঙ্গ : মহিলা		
169	GRL2805422	ফটো উপলব্ধ	170	RMR1693506	ফটো উপলব্ধ	171	RMR2695062	ফটো উপলব্ধ
নাম : আশীষ কোলে পিতার নাম: লক্ষন কোলে বাড়ির নং : n0040 বয়স : 56 লিঙ্গ : পুরুষ			নাম : জয়শ্রী কোলে স্বামীর নাম: জগন্নাথ কোলে বাড়ির নং : n0038 বয়স : 32 লিঙ্গ : মহিলা			নাম : জগন্নাথ কোলে মায়ের নাম: রেখা কোলে বাড়ির নং : n0038 বয়স : 45 লিঙ্গ : পুরুষ		
Q 172	RMR1565647	ফটো উপলব্ধ	173	RMR1565613	ফটো উপলব্ধ	174	RMR0604520	ফটো উপলব্ধ
নাম : নয়ন কোলে স্বামীর নাম: বিশ্বনাথ কোলে বাড়ির নং : বয়স : 44 লিঙ্গ : মহিলা			নাম : অশোকা কোলে স্বামীর নাম: গোপাল কোলে বাড়ির নং : n0012 বয়স : 38 লিঙ্গ : মহিলা			নাম : মোহন কোলে মায়ের নাম: শীতলা কোলে বাড়ির নং : 36 বয়স : 52 লিঙ্গ : পুরুষ		
175	RMR1110824	ফটো উপলব্ধ	176	WB/26/178/210478	ফটো উপলব্ধ	177	GRL1641018	ফটো উপলব্ধ
নাম : সরমা কোলে স্বামীর নাম: মোহন কোলে বাড়ির নং : n0006 বয়স : 38 লিঙ্গ : মহিলা			নাম : প্রভাত কোলে স্বামীর নাম: চিত্তামনী কোলে বাড়ির নং : n0007 বয়স : 50 লিঙ্গ : মহিলা			নাম : সুজাতা কোলে স্বামীর নাম: প্রভাত কোলে বাড়ির নং : n0007 বয়স : 46 লিঙ্গ : মহিলা		
178	RMR1693480	ফটো উপলব্ধ	179	WB/26/178/210032	ফটো উপলব্ধ	180	RMR0603464	ফটো উপলব্ধ
নাম : সঞ্জয় কোলে মায়ের নাম: ভারতী কোলে বাড়ির নং : n0024 বয়স : 58 লিঙ্গ : পুরুষ			নাম : ভারতী কোলে স্বামীর নাম: তারাপদ কোলে বাড়ির নং : n0024 বয়স : 81 লিঙ্গ : মহিলা			নাম : রাজীব কোলে পিতার নাম: রঘুনাথ কোলে বাড়ির নং : n0023 বয়স : 36 লিঙ্গ : পুরুষ		

181 নাম : সাবিত্রী কোলে স্বামীর নাম: রঘুনাথ কোলে বাড়ির নং : n0023 বয়স : 61 লিঙ্গ : মহিলা	WB/26/178/210283	182 নাম : রঘুনাথ কোলে পিতার নাম: কামাক্ষা কোলে বাড়ির নং : n0023 বয়স : 67 লিঙ্গ : পুরুষ	GRL3191434	183 নাম : পম্পা কোলে স্বামীর নাম: দেবদত্ত কোলে বাড়ির নং : 132 বয়স : 39 লিঙ্গ : মহিলা	RMR0602862
184 নাম : দেবদত্ত কোলে পিতার নাম: দিলীপ কোলে বাড়ির নং : 132 বয়স : 44 লিঙ্গ : পুরুষ	GRL1763218	185 নাম : নমিতা কোলে স্বামীর নাম: দিলীপ কোলে বাড়ির নং : n0022 বয়স : 71 লিঙ্গ : মহিলা	WB/26/178/210122	186 নাম : অপর্ণা কোলে স্বামীর নাম: লক্ষীকান্ত কোলে বাড়ির নং : n0019 বয়স : 50 লিঙ্গ : মহিলা	RMR1818954
187 নাম : তাপস কোলে পিতার নাম: গৌর কোলে বাড়ির নং : n0019 বয়স : 56 লিঙ্গ : পুরুষ	WB/26/178/210401	188 নাম : সুনীল কোলে পিতার নাম: যতীন কোলে বাড়ির নং : n0018 বয়স : 81 লিঙ্গ : পুরুষ	WB/26/178/210394	189 নাম : সুশান্ত কোলে পিতার নাম: কৃষ্ণপদ কোলে বাড়ির নং : n0016 বয়স : 40 লিঙ্গ : পুরুষ	RMR1565621
190 নাম : লক্ষীকান্ত কোলে পিতার নাম: কৃষ্ণপদ কোলে বাড়ির নং : n0016 বয়স : 45 লিঙ্গ : পুরুষ	RMR1451426	191 নাম : জহর কোলে পিতার নাম: বিমল কোলে বাড়ির নং : n0015 বয়স : 47 লিঙ্গ : পুরুষ	GRL2805505	192 নাম : মিঠু কোলে স্বামীর নাম: দুধ কুমার কোলে বাড়ির নং : n0015 বয়স : 45 লিঙ্গ : মহিলা	GRL2805513
193 নাম : দুধ কুমার কোলে পিতার নাম: রঞ্জন কোলে বাড়ির নং : n0015 বয়স : 48 লিঙ্গ : পুরুষ	GRL2805489	194 নাম : মনরমা কোলে স্বামীর নাম: রঞ্জন কোলে বাড়ির নং : n0015 বয়স : 71 লিঙ্গ : মহিলা	WB/26/178/210246	195 নাম : বিমল কোলে পিতার নাম: কাঙালী কোলে বাড়ির নং : n0014 বয়স : 66 লিঙ্গ : পুরুষ	WB/26/178/210244
196 নাম : বুদ্ধদেব কোলে পিতার নাম: বিমল কোলে বাড়ির নং : n0014 বয়স : 33 লিঙ্গ : পুরুষ	RMR1451418	197 নাম : বিকাশ কোলে পিতার নাম: বিমল কোলে বাড়ির নং : n0014 বয়স : 49 লিঙ্গ : পুরুষ	GRL0370932	198 নাম : তাপসী কোলে স্বামীর নাম: অসীম কোলে বাড়ির নং : n0050 বয়স : 53 লিঙ্গ : মহিলা	WB/26/178/210304
199 নাম : পলাশ কোলে পিতার নাম: অসিম কোলে বাড়ির নং : n0050 বয়স : 40 লিঙ্গ : পুরুষ	GRL3078045	200 নাম : দেবিকা কোলে স্বামীর নাম: পলাশ কোলে বাড়ির নং : n0050 বয়স : 36 লিঙ্গ : মহিলা	RMR1693514	201 নাম : শংকর কোলে পিতার নাম: ধীরেন্দ্রনাথ কোলে বাড়ির নং : n0053 বয়স : 53 লিঙ্গ : পুরুষ	WB/26/178/210497
202 নাম : পিঙ্কি কোলে স্বামীর নাম: হেমন্ত কোলে বাড়ির নং : n0056 বয়স : 39 লিঙ্গ : মহিলা	RMR1357862	203 নাম : সৌমিত্র কোলে পিতার নাম: রঞ্জন কোলে বাড়ির নং : n0057 বয়স : 46 লিঙ্গ : পুরুষ	GRL2401966	204 নাম : অতশী কোলে স্বামীর নাম: পার্থ কোলে বাড়ির নং : n001 বয়স : 29 লিঙ্গ : মহিলা	ZPT1739259
205 নাম : মঙ্গলা কোলে স্বামীর নাম: হীরা কোলে বাড়ির নং : n0059 বয়স : 57 লিঙ্গ : মহিলা	WB/26/178/210030	206 নাম : অচিন্ত কুমার কোলে পিতার নাম: পটল চন্দ্র কোলে বাড়ির নং : n0060 বয়স : 64 লিঙ্গ : পুরুষ	WB/26/178/210010	207 নাম : সুমিত্রা কোলে স্বামীর নাম: মানিক কোলে বাড়ির নং : n0063 বয়স : 75 লিঙ্গ : মহিলা	WB/26/178/210278
208 নাম : মৃত্যুঞ্জয় কোলে পিতার নাম: তারাপদ কোলে বাড়ির নং : n0024 বয়স : 58 লিঙ্গ : পুরুষ	WB/26/178/210115	209 নাম : শঙ্কর কোলে পিতার নাম: তারাপদ কোলে বাড়ির নং : n0024 বয়স : 54 লিঙ্গ : পুরুষ	RMR1226000	210 নাম : রিকু কোলে স্বামীর নাম: শঙ্কর কোলে বাড়ির নং : n0024 বয়স : 43 লিঙ্গ : মহিলা	RMR1357847

211 নাম : আলয় কোলে পিতার নাম: কানাই কোলে বাড়ির নং : n0025 বয়স : 65 লিঙ্গ : পুরুষ	WB/26/178/210364	ফটো উপলব্ধ	212 নাম : লিসা কোলে পিতার নাম: আলয় কোলে বাড়ির নং : n0025 বয়স : 30 লিঙ্গ : মহিলা	RMR1693498	ফটো উপলব্ধ	213 নাম : শ্রাবনী কোলে স্বামীর নাম: শ্যামল কোলে বাড়ির নং : n0025 বয়স : 30 লিঙ্গ : মহিলা	RMR1879709	ফটো উপলব্ধ
214 নাম : মিলটনী কোলে পিতার নাম: সুকুমার কোলে বাড়ির নং : n0027 বয়স : 36 লিঙ্গ : মহিলা	RMR1110790	ফটো উপলব্ধ	215 নাম : বর্ণা কোলে স্বামীর নাম: কৃষ্ণপদ কোলে বাড়ির নং : n0016 বয়স : 71 লিঙ্গ : মহিলা	WB/26/178/210116	ফটো উপলব্ধ	216 নাম : শেফালী কোলে স্বামীর নাম: সুনীল কোলে বাড়ির নং : n0018 বয়স : 71 লিঙ্গ : মহিলা	WB/26/178/210049	ফটো উপলব্ধ
217 নাম : অলোক কোলে পিতার নাম: সুনীল কোলে বাড়ির নং : n0018 বয়স : 55 লিঙ্গ : পুরুষ	GRL1760412	ফটো উপলব্ধ	218 নাম : মুনমুন কোলে স্বামীর নাম: অলোক কোলে বাড়ির নং : n0018 বয়স : 39 লিঙ্গ : মহিলা	GRL3284650	ফটো উপলব্ধ	219 নাম : সন্দীপ কোলে পিতার নাম: সুনীল কোলে বাড়ির নং : n0018 বয়স : 52 লিঙ্গ : পুরুষ	GRL3284643	ফটো উপলব্ধ
220 নাম : মৌসুমী কোলে স্বামীর নাম: সন্দীপ কোলে বাড়ির নং : n0018 বয়স : 33 লিঙ্গ : মহিলা	RMR1357813	ফটো উপলব্ধ	221 নাম : প্রভাবতী কোলে স্বামীর নাম: নিরাপদ কোলে বাড়ির নং : n0020 বয়স : 83 লিঙ্গ : মহিলা	RMR2674927	ফটো উপলব্ধ	222 নাম : সৌমেন কোলে পিতার নাম: রবীন কোলে বাড়ির নং : n0020 বয়স : 41 লিঙ্গ : পুরুষ	GRL2806677	ফটো উপলব্ধ
223 নাম : রেখা কোলে স্বামীর নাম: সনাতন কোলে বাড়ির নং : n0020 বয়স : 60 লিঙ্গ : মহিলা	WB/26/178/210413	ফটো উপলব্ধ	224 নাম : সুমন্ত কোলে পিতার নাম: সনাতন কোলে বাড়ির নং : n0020 বয়স : 36 লিঙ্গ : পুরুষ	RMR1225812	ফটো উপলব্ধ	225 নাম : অলকা কোলে স্বামীর নাম: সঞ্জিত কোলে বাড়ির নং : n0021 বয়স : 76 লিঙ্গ : মহিলা	WB/26/178/210123	ফটো উপলব্ধ
226 নাম : চম্পা কোলে স্বামীর নাম: গৌতম কোলে বাড়ির নং : n0021 বয়স : 39 লিঙ্গ : মহিলা	GRL3284668	ফটো উপলব্ধ	227 নাম : পিয়ালী পাত্র পিতার নাম: অমর পাত্র বাড়ির নং : এন000 বয়স : 28 লিঙ্গ : মহিলা	UYB1911817	ফটো উপলব্ধ	228 নাম : যুথিকা কোলে স্বামীর নাম: উত্তম কোলে বাড়ির নং : n0095 বয়স : 39 লিঙ্গ : মহিলা	RMR1357896	ফটো উপলব্ধ
229 নাম : মায়ী কোলে স্বামীর নাম: সুশান্ত কোলে বাড়ির নং : n0096 বয়স : 65 লিঙ্গ : মহিলা	WB/26/178/210307	ফটো উপলব্ধ	230 নাম : দিপঙ্কর কোলে পিতার নাম: ধীরেন্দ্রনাথ কোলে বাড়ির নং : n0053 বয়স : 51 লিঙ্গ : পুরুষ	GRL2805695	ফটো উপলব্ধ	231 নাম : রাখী কোলে স্বামীর নাম: শম্ভুনাথ কোলে বাড়ির নং : n0100 বয়স : 30 লিঙ্গ : মহিলা	RMR1693605	ফটো উপলব্ধ
232 নাম : মৃত্যুঞ্জয় কোলে পিতার নাম: বিশ্বনাথ কোলে বাড়ির নং : n0101 বয়স : 65 লিঙ্গ : পুরুষ	WB/26/178/210357	ফটো উপলব্ধ	233 নাম : শিবানী কোলে স্বামীর নাম: মৃত্যুঞ্জয় কোলে বাড়ির নং : n0101 বয়স : 56 লিঙ্গ : মহিলা	GRL0372193	ফটো উপলব্ধ	234 নাম : অনল কোলে পিতার নাম: মৃত্যুঞ্জয় কোলে বাড়ির নং : n0101 বয়স : 36 লিঙ্গ : পুরুষ	RMR1225960	ফটো উপলব্ধ
235 নাম : জয়ব্রত কোলে পিতার নাম: সুশীল কোলে বাড়ির নং : n0102 বয়স : 56 লিঙ্গ : পুরুষ	WB/26/178/210380	ফটো উপলব্ধ	236 নাম : শেফালী কোলে স্বামীর নাম: জয়ব্রত কোলে বাড়ির নং : n0102 বয়স : 53 লিঙ্গ : মহিলা	WB/26/178/210159	ফটো উপলব্ধ	237 নাম : রাজেশ কোলে পিতার নাম: জয়ব্রত কোলে বাড়ির নং : n0102 বয়স : 31 লিঙ্গ : পুরুষ	RMR1565704	ফটো উপলব্ধ
238 নাম : কালাচাঁদ কোলে পিতার নাম: সুশীল কোলে বাড়ির নং : n0102 বয়স : 53 লিঙ্গ : পুরুষ	WB/26/178/210501	ফটো উপলব্ধ	239 নাম : শম্ভু নাথ কোলে স্বামীর নাম: শ্যামা পদ কোলে বাড়ির নং : n0100 বয়স : 48 লিঙ্গ : পুরুষ	GRL2805885	ফটো উপলব্ধ	240 নাম : রনজিত কোলে পিতার নাম: শ্যামা পদ কোলে বাড়ির নং : n0100 বয়স : 58 লিঙ্গ : পুরুষ	WB/26/178/210460	ফটো উপলব্ধ

বিধানসভা নির্বাচনক্ষেত্রের নং, নাম : 194-চণ্ডীতলা
ভাগ নং, নাম : 1-মধ্য ভগবতীপুর কোলে পাড়া

241 নাম : বিজলী কোলে স্বামীর নাম: সুব্রত কোলে বাড়ির নং : n0099 বয়স : 47 লিঙ্গ : মহিলা	GRL1759653 ফটো উপলব্ধ	242 নাম : সন্ধ্যা কোলে স্বামীর নাম: পিন্টু কোলে বাড়ির নং : n0098 বয়স : 45 লিঙ্গ : মহিলা	GRL2401859 ফটো উপলব্ধ	243 নাম : পিন্টু কোলে পিতার নাম: মলয় কোলে বাড়ির নং : n0098 বয়স : 50 লিঙ্গ : পুরুষ	GRL2401842 ফটো উপলব্ধ
244 নাম : শিখা কোলে স্বামীর নাম: শংকর কোলে বাড়ির নং : n0097 বয়স : 39 লিঙ্গ : মহিলা	GRL3284601 ফটো উপলব্ধ	245 নাম : বন্দনা কোলে স্বামীর নাম: অজয় কোলে বাড়ির নং : n0097 বয়স : 48 লিঙ্গ : মহিলা	GRL1759695 ফটো উপলব্ধ	246 নাম : পুস্কর কোলে পিতার নাম: ভাস্কর কোলে বাড়ির নং : n0097 বয়স : 30 লিঙ্গ : পুরুষ	RMR1693597 ফটো উপলব্ধ
247 নাম : শুভঙ্কর কোলে পিতার নাম: ভাস্কর কোলে বাড়ির নং : n0097 বয়স : 36 লিঙ্গ : পুরুষ	RMR1110758 ফটো উপলব্ধ	248 নাম : নমিতা কোলে স্বামীর নাম: ভাস্কর কোলে বাড়ির নং : n0097 বয়স : 56 লিঙ্গ : মহিলা	WB/26/178/210287 ফটো উপলব্ধ	249 নাম : ভাস্কর কোলে পিতার নাম: বাদল কোলে বাড়ির নং : n0097 বয়স : 64 লিঙ্গ : পুরুষ	WB/26/178/210288 ফটো উপলব্ধ
250 নাম : শুক্লা কোলে স্বামীর নাম: ব্রজেন্দ্র কোলে বাড়ির নং : n0096 বয়স : 59 লিঙ্গ : মহিলা	WB/26/178/210305 ফটো উপলব্ধ	251 নাম : ব্রজেন্দ্রনাথ কোলে পিতার নাম: পান্না কোলে বাড়ির নং : n0096 বয়স : 65 লিঙ্গ : পুরুষ	WB/26/178/210338 ফটো উপলব্ধ	252 নাম : মৌমিতা কোলে পিতার নাম: ফেলুরাম কোলে বাড়ির নং : এন004 বয়স : 23 লিঙ্গ : মহিলা	RMR2471282 ফটো উপলব্ধ
253 নাম : পার্বতী কোলে স্বামীর নাম: জহর কোলে বাড়ির নং : নং014 বয়স : 45 লিঙ্গ : মহিলা	RMR2471357 ফটো উপলব্ধ	254 নাম : মঞ্জু কোলে স্বামীর নাম: অনিল কোলে বাড়ির নং : n0034 বয়স : 64 লিঙ্গ : মহিলা	RMR2440766 ফটো উপলব্ধ	255 নাম : দেবব্রত কোলে পিতার নাম: কৃষ্ণপদ কোলে বাড়ির নং : n0077 বয়স : 51 লিঙ্গ : পুরুষ	RMR2440741 ফটো উপলব্ধ
256 নাম : বিক্রম কোলে পিতার নাম: দুধ কুমার কোলে বাড়ির নং : 00 বয়স : 24 লিঙ্গ : পুরুষ	RMR2345262 ফটো উপলব্ধ	257 নাম : মৌসুমী কোলে স্বামীর নাম: রমেশ কোলে বাড়ির নং : N606 বয়স : 31 লিঙ্গ : মহিলা	APH1891837 ফটো উপলব্ধ	258 নাম : বিমল কোলে পিতার নাম: বনমালী কোলে বাড়ির নং : n0026 বয়স : 43 লিঙ্গ : পুরুষ	GRL2401602 ফটো উপলব্ধ
259 নাম : নন্দিনী কোলে স্বামীর নাম: শান্তনু কোলে পান বাড়ির নং : n0196 বয়স : 31 লিঙ্গ : মহিলা	UAA1617893 ফটো উপলব্ধ	260 নাম : যথিকা কোলে স্বামীর নাম: সুভাশিষ কোলে কোলে বাড়ির নং : n0087 বয়স : 38 লিঙ্গ : মহিলা	RMR0603696 ফটো উপলব্ধ	261 নাম : অমিত কোলে পিতার নাম: পান্নালাল কোলে বাড়ির নং : n0096 বয়স : 66 লিঙ্গ : পুরুষ	RMR2331528 ফটো উপলব্ধ
262 নাম : চন্দ্র নাথ কোলে পিতার নাম: বিজয় কোলে বাড়ির নং : n0064 বয়স : 54 লিঙ্গ : পুরুষ	RMR2331551 ফটো উপলব্ধ	263 নাম : গোপাল চন্দ্র কোলে পিতার নাম: লক্ষন কোলে বাড়ির নং : n0040 বয়স : 71 লিঙ্গ : পুরুষ	RMR2331593 ফটো উপলব্ধ	264 নাম : প্রভাত কোলে পিতার নাম: পান্না কোলে বাড়ির নং : n0096 বয়স : 56 লিঙ্গ : পুরুষ	RMR2331635 ফটো উপলব্ধ
265 নাম : মৃন্ময় কোলে পিতার নাম: গোপাল চন্দ্র কোলে বাড়ির নং : n0040 বয়স : 37 লিঙ্গ : পুরুষ	RMR0603217 ফটো উপলব্ধ	266 নাম : সবিতা কোলে স্বামীর নাম: রবীন কোলে বাড়ির নং : n0020 বয়স : 64 লিঙ্গ : মহিলা	RMR2216885 ফটো উপলব্ধ	267 নাম : সুভাশিষ কোলে পিতার নাম: নিমাই কোলে বাড়ির নং : n0087 বয়স : 50 লিঙ্গ : পুরুষ	RMR2246411 ফটো উপলব্ধ
268 নাম : সুপর্ণা কোলে স্বামীর নাম: সুব্রত কোলে বাড়ির নং : n0037 বয়স : 55 লিঙ্গ : মহিলা	RMR2331510 ফটো উপলব্ধ	269 নাম : মুনাল কোলে পিতার নাম: গোপাল চন্দ্র কোলে বাড়ির নং : n0040 বয়স : 38 লিঙ্গ : পুরুষ	GRL3284841 ফটো উপলব্ধ	270 নাম : আশা কোলে স্বামীর নাম: গোপাল চন্দ্র কোলে বাড়ির নং : n0040 বয়স : 63 লিঙ্গ : মহিলা	RMR2331684 ফটো উপলব্ধ

271	RMR2645349	ফটো উপলব্ধ	272	RMR2331692	ফটো উপলব্ধ	273	RMR2246445	ফটো উপলব্ধ
নাম : পিয়ালী কোলে পিতার নাম: রবীন্দ্রনাথ কোলে বাড়ির নং : এন000 বয়স : 20 লিঙ্গ : মহিলা			নাম : কৃষ্ণা কোলে স্বামীর নাম: অমিত কোলে বাড়ির নং : n0096 বয়স : 66 লিঙ্গ : মহিলা			নাম : হীরালাল কোলে পিতার নাম: পঞ্চল কোলে বাড়ির নং : n0059 বয়স : 67 লিঙ্গ : পুরুষ		
274	RMR2471332	ফটো উপলব্ধ	275	RMR2471209	ফটো উপলব্ধ	276	WB/26/178/210463	ফটো উপলব্ধ
নাম : চন্দ্রা কোলে স্বামীর নাম: মৃগাঙ্ক কোলে বাড়ির নং : বয়স : 24 লিঙ্গ : মহিলা			নাম : রূপম কোলে পিতার নাম: সুদীপ কোলে বাড়ির নং : নং012 বয়স : 24 লিঙ্গ : পুরুষ			নাম : হরিপদ কোলে পিতার নাম: কাঞ্চালী কোলে বাড়ির নং : n0079 বয়স : 67 লিঙ্গ : পুরুষ		
277	WB/26/178/210355	ফটো উপলব্ধ	278	WB/26/178/210331	ফটো উপলব্ধ	279	RMR1565753	ফটো উপলব্ধ
নাম : মৃত্যুঞ্জয় দাস পিতার নাম: ক্ষুদিরাম দাস বাড়ির নং : n0079 বয়স : 61 লিঙ্গ : পুরুষ			নাম : গীতা দাস স্বামীর নাম: মৃত্যুঞ্জয় দাস বাড়ির নং : n0079 বয়স : 52 লিঙ্গ : মহিলা			নাম : মিলন দাস পিতার নাম: মৃত্যুঞ্জয় দাস বাড়ির নং : n0079 বয়স : 31 লিঙ্গ : পুরুষ		
280	RMR2668564	ফটো উপলব্ধ	281	RMR2345031	ফটো উপলব্ধ	282	RMR2345155	ফটো উপলব্ধ
নাম : শ্রেয়া দাস পিতার নাম: সুদর্শন দাস বাড়ির নং : এন002 বয়স : 21 লিঙ্গ : মহিলা			নাম : নীলাঞ্জনা কোলে পিতার নাম: পিন্টু কোলে বাড়ির নং : নং0 বয়স : 24 লিঙ্গ : মহিলা			নাম : তনিমা কোলে স্বামীর নাম: মুণাল কোলে বাড়ির নং : 00 বয়স : 25 লিঙ্গ : মহিলা		
283	RMR2344687	ফটো উপলব্ধ	284	RMR2344786	ফটো উপলব্ধ	285	WB/26/178/210177	ফটো উপলব্ধ
নাম : শ্রীযুক্তা কোলে পিতার নাম: মৃত্যুঞ্জয় কোলে বাড়ির নং : 0000 বয়স : 24 লিঙ্গ : মহিলা			নাম : কুলদীপ কোলে পিতার নাম: চন্দ্রনাথ কোলে বাড়ির নং : 00 বয়স : 24 লিঙ্গ : পুরুষ			নাম : ত্রিপুরা কোলে স্বামীর নাম: নিমাই কোলে বাড়ির নং : n0005 বয়স : 79 লিঙ্গ : মহিলা		
286	WB/26/178/210403	ফটো উপলব্ধ	287	RMR0604223	ফটো উপলব্ধ	288	RMR2746261	ফটো উপলব্ধ
নাম : বাবলু কোলে পিতার নাম: নিমাই কোলে বাড়ির নং : n0005 বয়স : 61 লিঙ্গ : পুরুষ			নাম : মিঠু কোলে স্বামীর নাম: বাবলু কোলে বাড়ির নং : n0005 বয়স : 42 লিঙ্গ : মহিলা			নাম : অমর কোলে পিতার নাম: নিমাই কোলে বাড়ির নং : n0005 বয়স : 53 লিঙ্গ : পুরুষ		
289	RMR1357805	ফটো উপলব্ধ	290	GRL2806719	ফটো উপলব্ধ	291	GRL0371716	ফটো উপলব্ধ
নাম : মামনী কোলে স্বামীর নাম: অমর কোলে বাড়ির নং : n0005 বয়স : 37 লিঙ্গ : মহিলা			নাম : সন্টু কোলে পিতার নাম: নিমাই কোলে বাড়ির নং : n0005 বয়স : 41 লিঙ্গ : পুরুষ			নাম : চন্দ্রনাথ কোলে পিতার নাম: তারাপদ কোলে বাড়ির নং : n0010 বয়স : 56 লিঙ্গ : পুরুষ		
292	RMR0603902	ফটো উপলব্ধ	293	GRL2805638	ফটো উপলব্ধ	294	WB/26/178/210245	ফটো উপলব্ধ
নাম : সুজাতা কোলে স্বামীর নাম: চন্দ্রনাথ কোলে বাড়ির নং : n0010 বয়স : 45 লিঙ্গ : মহিলা			নাম : দুর্গা কোলে স্বামীর নাম: রঞ্জন কোলে বাড়ির নং : n0011 বয়স : 61 লিঙ্গ : মহিলা			নাম : মীনা কোলে স্বামীর নাম: নীলরতন কোলে বাড়ির নং : n0011 বয়স : 56 লিঙ্গ : মহিলা		
295	GRL0372342	ফটো উপলব্ধ	296	WB/26/178/210299	ফটো উপলব্ধ	297	GRL0372649	ফটো উপলব্ধ
নাম : মালতী কোলে অন্যান্য: হরিপদ কোলে বাড়ির নং : n0013 বয়স : 55 লিঙ্গ : মহিলা			নাম : রেখা কোলে স্বামীর নাম: বিমল কোলে বাড়ির নং : n0014 বয়স : 69 লিঙ্গ : মহিলা			নাম : কেস্ট পাল পিতার নাম: অজিতকুমার পাল বাড়ির নং : n0085 বয়স : 47 লিঙ্গ : পুরুষ		
298	RMR1986140	ফটো উপলব্ধ	299	RMR1819077	ফটো উপলব্ধ	300	RMR1225911	ফটো উপলব্ধ
নাম : প্রীতম কোলে পিতার নাম: চন্দ্রনাথ কোলে বাড়ির নং : n0029 বয়স : 28 লিঙ্গ : পুরুষ			নাম : প্রীতি কোলে স্বামীর নাম: শশাঙ্ক কোলে বাড়ির নং : n0037 বয়স : 33 লিঙ্গ : মহিলা			নাম : শশাঙ্ক কোলে পিতার নাম: দিবাকর কোলে বাড়ির নং : n0037 বয়স : 35 লিঙ্গ : পুরুষ		

301 নাম : বন্দনা কোলে স্বামীর নাম: দিবাকর কোলে বাড়ির নং : n0037 বয়স : 56 লিঙ্গ : মহিলা ফটো উপলব্ধ	WB/26/178/210226	302 নাম : বন্দনা কোলে স্বামীর নাম: সোমনাথ কোলে বাড়ির নং : n0037 বয়স : 33 লিঙ্গ : মহিলা ফটো উপলব্ধ	RMR1879725	303 নাম : সোমনাথ কোলে পিতার নাম: সুব্রত কোলে বাড়ির নং : n0037 বয়স : 39 লিঙ্গ : পুরুষ ফটো উপলব্ধ	GRL3371499
304 নাম : বিকাশ কোলে পিতার নাম: সুভাষ চন্দ্র কোলে বাড়ির নং : n0036 বয়স : 43 লিঙ্গ : পুরুষ ফটো উপলব্ধ	GRL1640812	305 নাম : প্রভাস চন্দ্র কোলে পিতার নাম: সুভাষ চন্দ্র কোলে বাড়ির নং : n0036 বয়স : 47 লিঙ্গ : পুরুষ ফটো উপলব্ধ	GRL2805745	306 নাম : বাসন্তি কোলে স্বামীর নাম: সুভাষ চন্দ্র কোলে বাড়ির নং : n0036 বয়স : 69 লিঙ্গ : মহিলা ফটো উপলব্ধ	RMR2493393
307 নাম : হেমন্ত কোলে পিতার নাম: কালিপদ কোলে বাড়ির নং : n0056 বয়স : 52 লিঙ্গ : পুরুষ ফটো উপলব্ধ	RMR1357870	308 নাম : মনু কোলে স্বামীর নাম: রক্ষিত কোলে বাড়ির নং : n0056 বয়স : 50 লিঙ্গ : মহিলা ফটো উপলব্ধ	GRL2805455	309 নাম : রক্ষিত কোলে পিতার নাম: কালিপদ কোলে বাড়ির নং : n0056 বয়স : 54 লিঙ্গ : পুরুষ ফটো উপলব্ধ	RMR2216745
310 নাম : অর্পিতা কোলে স্বামীর নাম: প্রনব কোলে বাড়ির নং : n0109 বয়স : 35 লিঙ্গ : মহিলা ফটো উপলব্ধ	RMR1451525	311 নাম : নিবেদিতা কোলে স্বামীর নাম: প্রভাত কোলে বাড়ির নং : n0113 বয়স : 51 লিঙ্গ : মহিলা ফটো উপলব্ধ	WB/26/178/210313	312 নাম : বাবুলাল কোলে পিতার নাম: বিমল কোলে বাড়ির নং : n0115 বয়স : 42 লিঙ্গ : পুরুষ ফটো উপলব্ধ	GRL2805844
313 নাম : পল্লব কোলে পিতার নাম: দিলীপ কোলে বাড়ির নং : n0116 বয়স : 41 লিঙ্গ : পুরুষ ফটো উপলব্ধ	GRL2805653	314 নাম : মমতা কোলে স্বামীর নাম: চন্দনাথ কোলে বাড়ির নং : n0064 বয়স : 45 লিঙ্গ : মহিলা ফটো উপলব্ধ	GRL1761089	315 নাম : তুলিকা কোলে স্বামীর নাম: অয়ন কোলে বাড়ির নং : n0088 বয়স : 35 লিঙ্গ : মহিলা ফটো উপলব্ধ	RMR1110808
316 নাম : আশিষ কুমার কোলে পিতার নাম: কৃষ্ণপদ কোলে বাড়ির নং : n0117 বয়স : 41 লিঙ্গ : পুরুষ ফটো উপলব্ধ	GRL2805596	317 নাম : রূপসা কোলে পিতার নাম: বাবল কোলে বাড়ির নং : এন000 বয়স : 20 লিঙ্গ : মহিলা ফটো উপলব্ধ	RMR2668341	318 নাম : শ্রাবনী কোলে স্বামীর নাম: নেপাল কোলে বাড়ির নং : n0119 বয়স : 38 লিঙ্গ : মহিলা ফটো উপলব্ধ	GRL3304169
319 নাম : ঐন্দ্রিলা কোলে পিতার নাম: অমিত কোলে বাড়ির নং : n0210 বয়স : 26 লিঙ্গ : মহিলা ফটো উপলব্ধ	RMR2127421	320 নাম : সুশান্ত কোলে পিতার নাম: পাম্মালাল কোলে বাড়ির নং : n0096 বয়স : 71 লিঙ্গ : পুরুষ ফটো উপলব্ধ	WB/26/178/210378	321 নাম : সুভেন্দু কোলে পিতার নাম: কালিপদ কোলে বাড়ির নং : n0073 বয়স : 58 লিঙ্গ : পুরুষ ফটো উপলব্ধ	RMR2610483
322 নাম : রেখা কোলে পিতার নাম: কামক্ষা কোলে বাড়ির নং : n0023 বয়স : 69 লিঙ্গ : মহিলা ফটো উপলব্ধ	RMR2610269	323 নাম : দেবাশিষ কোলে পিতার নাম: শিশির কোলে বাড়ির নং : n0071 বয়স : 34 লিঙ্গ : পুরুষ ফটো উপলব্ধ	RMR1451491	324 নাম : কৃষ্ণপদ কোলে পিতার নাম: পশুপতি কোলে বাড়ির নং : n0071 বয়স : 69 লিঙ্গ : পুরুষ ফটো উপলব্ধ	GRL1760495
325 নাম : অনিমা কোলে স্বামীর নাম: কৃষ্ণপদ কোলে বাড়ির নং : n0071 বয়স : 61 লিঙ্গ : মহিলা ফটো উপলব্ধ	WB/26/178/210211	326 নাম : নিরঞ্জন কোলে পিতার নাম: হৃষিকেশ কোলে বাড়ির নং : n0072 বয়স : 76 লিঙ্গ : পুরুষ ফটো উপলব্ধ	WB/26/178/210442	327 নাম : পদ্মা কোলে স্বামীর নাম: নিরঞ্জন কোলে বাড়ির নং : n0072 বয়স : 66 লিঙ্গ : মহিলা ফটো উপলব্ধ	WB/26/178/210080
328 নাম : অরিন্দম কোলে পিতার নাম: নিরঞ্জন কোলে বাড়ির নং : n0072 বয়স : 39 লিঙ্গ : পুরুষ ফটো উপলব্ধ	GRL3284627	329 নাম : হারাধন কোলে পিতার নাম: হৃষিকেশ কোলে বাড়ির নং : n0072 বয়স : 55 লিঙ্গ : পুরুষ ফটো উপলব্ধ	RMR2683985	330 নাম : রামীরানী কোলে স্বামীর নাম: রবীন্দ্রনাথ কোলে বাড়ির নং : n0072 বয়স : 42 লিঙ্গ : মহিলা ফটো উপলব্ধ	GRL2806727

331	RMR2661924	নাম : কুনাল চন্দ্র কোলে পিতার নাম: হারাধন কোলে বাড়ির নং : এন0001 বয়স : 24 লিঙ্গ : পুরুষ	ফটো উপলব্ধ	332	WB/26/178/210023	নাম : পারুল কোলে স্বামীর নাম: কালিপদ কোলে বাড়ির নং : n0073 বয়স : 73 লিঙ্গ : মহিলা	ফটো উপলব্ধ	333	GRL1761618	নাম : শ্বাস্তী কোলে স্বামীর নাম: সুভেন্দু কোলে বাড়ির নং : n0073 বয়স : 47 লিঙ্গ : মহিলা	ফটো উপলব্ধ
334	RMR1693563	নাম : সুমিত্রা কোলে স্বামীর নাম: পুর্নেন্দু কোলে বাড়ির নং : n0073 বয়স : 32 লিঙ্গ : মহিলা	ফটো উপলব্ধ	335	GRL0370817	নাম : কল্পনা কোলে স্বামীর নাম: শংকর কোলে বাড়ির নং : 108 বয়স : 67 লিঙ্গ : মহিলা	ফটো উপলব্ধ	336	GRL3078060	নাম : দেবশীষ কোলে পিতার নাম: শংকর কোলে বাড়ির নং : n0074 বয়স : 40 লিঙ্গ : পুরুষ	ফটো উপলব্ধ
337	RMR1357888	নাম : অনূপ কুমার কোলে পিতার নাম: শঙ্কর প্রসাদ কোলে বাড়ির নং : n0074 বয়স : 45 লিঙ্গ : পুরুষ	ফটো উপলব্ধ	338	GRL3371473	নাম : চঞ্চলা কোলে স্বামীর নাম: অনূপ কোলে বাড়ির নং : n0074 বয়স : 40 লিঙ্গ : মহিলা	ফটো উপলব্ধ	339	RMR2661890	নাম : বাপি কোলে মায়ের নাম: চঞ্চলা কোলে বাড়ির নং : এন000 বয়স : 20 লিঙ্গ : পুরুষ	ফটো উপলব্ধ
340	WB/26/178/210101	নাম : কবিতা কোলে স্বামীর নাম: ভোলানাথ কোলে বাড়ির নং : n0075 বয়স : 57 লিঙ্গ : মহিলা	ফটো উপলব্ধ	341	WB/26/178/210337	নাম : ভোলানাথ কোলে পিতার নাম: ক্ষেত্রমোহন কোলে বাড়ির নং : n0076 বয়স : 69 লিঙ্গ : পুরুষ	ফটো উপলব্ধ	342	GRL0372128	নাম : নিখিল কোলে পিতার নাম: প্রেমানন্দ কোলে বাড়ির নং : n0076 বয়স : 57 লিঙ্গ : পুরুষ	ফটো উপলব্ধ
343	GRL3078086	নাম : বনশ্রী কোলে স্বামীর নাম: নিখিল কোলে বাড়ির নং : n0076 বয়স : 39 লিঙ্গ : মহিলা	ফটো উপলব্ধ	344	GRL1760420	নাম : বিনয় কোলে পিতার নাম: প্রেমানন্দ কোলে বাড়ির নং : n0076 বয়স : 54 লিঙ্গ : পুরুষ	ফটো উপলব্ধ	345	GRL3284551	নাম : দীপিকা কোলে স্বামীর নাম: বিনয় কোলে বাড়ির নং : n0076 বয়স : 37 লিঙ্গ : মহিলা	ফটো উপলব্ধ
346	GRL0371112	নাম : কৃষ্ণপদ কোলে পিতার নাম: হরিসাধন কোলে বাড়ির নং : n0077 বয়স : 82 লিঙ্গ : পুরুষ	ফটো উপলব্ধ	347	WB/26/178/210104	নাম : মানসী কোলে স্বামীর নাম: কৃষ্ণপদ কোলে বাড়ির নং : n0077 বয়স : 69 লিঙ্গ : মহিলা	ফটো উপলব্ধ	348	GRL2401636	নাম : ঝুনা কোলে স্বামীর নাম: দেবব্রত কোলে বাড়ির নং : n0077 বয়স : 47 লিঙ্গ : মহিলা	ফটো উপলব্ধ
349	GRL2401420	নাম : প্রনব কোলে পিতার নাম: অমলেন্দু কোলে বাড়ির নং : n0109 বয়স : 43 লিঙ্গ : পুরুষ	ফটো উপলব্ধ	350	RMR2539450	নাম : সঞ্জু কোলে মায়ের নাম: চম্পা কোলে বাড়ির নং : নং-001 বয়স : 22 লিঙ্গ : পুরুষ	ফটো উপলব্ধ	351	RMR2550275	নাম : সৌমি কোলে পিতার নাম: রক্ষিত কোলে বাড়ির নং : মধ্য ভগবতীপুর বয়স : 22 লিঙ্গ : মহিলা	ফটো উপলব্ধ
352	GRL1760537	নাম : পাপুন কোলে পিতার নাম: কৃষ্ণপদ কোলে বাড়ির নং : n0077 বয়স : 44 লিঙ্গ : পুরুষ	ফটো উপলব্ধ	353	RMR1451509	নাম : মনীষা কোলে স্বামীর নাম: পাপুন কোলে বাড়ির নং : n0077 বয়স : 34 লিঙ্গ : মহিলা	ফটো উপলব্ধ	354	RMR2246403	নাম : স্বপন কুমার কোলে পিতার নাম: মিছরীলাল কোলে কোলে বাড়ির নং : n0028 বয়স : 68 লিঙ্গ : পুরুষ	ফটো উপলব্ধ
355	RMR2538239	নাম : প্রিয়ঙ্কা কোলে স্বামীর নাম: মুনায় কোলে বাড়ির নং : নং-040 বয়স : 22 লিঙ্গ : মহিলা	ফটো উপলব্ধ	356	RMR2590487	নাম : প্রীতি কোলে পিতার নাম: কালচাঁদ কোলে বাড়ির নং : এন0 বয়স : 21 লিঙ্গ : মহিলা	ফটো উপলব্ধ	357	RMR2590420	নাম : শ্রীলেখা কোলে পিতার নাম: মৃত্যুঞ্জয় কোলে বাড়ির নং : 00 বয়স : 21 লিঙ্গ : মহিলা	ফটো উপলব্ধ
358	RMR2668515	নাম : সুমনা কোলে মায়ের নাম: গীতা কোলে বাড়ির নং : এন000 বয়স : 20 লিঙ্গ : মহিলা	ফটো উপলব্ধ	359	RMR2590560	নাম : শিবাস কোলে পিতার নাম: মেঘনাথ কোলে বাড়ির নং : 00 বয়স : 21 লিঙ্গ : পুরুষ	ফটো উপলব্ধ	360	WB/26/178/210081	নাম : আরতি কোলে স্বামীর নাম: কার্তিক কোলে বাড়ির নং : n0078 বয়স : 59 লিঙ্গ : মহিলা	ফটো উপলব্ধ

বিধানসভা নির্বাচনক্ষেত্রের নং, নাম : 194-চণ্ডীতলা
ভাগ নং, নাম : 1-মধ্য ভগবতীপুর কোলে পাড়া

361	WB/26/178/210408	ফটো উপলব্ধ	362	GRL0371500	ফটো উপলব্ধ	363	GRL3284528	ফটো উপলব্ধ
নাম : কার্তিক কোলে পিতার নাম: মনিমোহন কোলে বাড়ির নং : n0078 বয়স : 54 লিঙ্গ : পুরুষ			নাম : দিলীপ কোলে পিতার নাম: জয়দেব কোলে বাড়ির নং : n0078 বয়স : 52 লিঙ্গ : পুরুষ			নাম : ফকির কোলে মায়ের নাম: আরতী কোলে বাড়ির নং : n0078 বয়স : 40 লিঙ্গ : পুরুষ		
Q 364	GRL3284866	ফটো উপলব্ধ	365	WB/26/178/210107	ফটো উপলব্ধ	366	WB/26/178/210067	ফটো উপলব্ধ
নাম : সুপর্ণা কোলে স্বামীর নাম: কার্তিক কোলে বাড়ির নং : বয়স : 37 লিঙ্গ : মহিলা			নাম : গীতা কোলে স্বামীর নাম: নৃপেন্দ্র কোলে বাড়ির নং : n0085 বয়স : 83 লিঙ্গ : মহিলা			নাম : মঙ্গলা পাল স্বামীর নাম: অজিত পাল বাড়ির নং : n0085 বয়স : 81 লিঙ্গ : মহিলা		
367	GRL0372623	ফটো উপলব্ধ	368	GRL1761659	ফটো উপলব্ধ	369	WB/26/178/210464	ফটো উপলব্ধ
নাম : প্রফুল্ল পাল পিতার নাম: অজিত পাল বাড়ির নং : n0085 বয়স : 61 লিঙ্গ : পুরুষ			নাম : বনশ্রী পাল স্বামীর নাম: প্রফুল্ল পাল বাড়ির নং : n0085 বয়স : 47 লিঙ্গ : মহিলা			নাম : লক্ষীকান্ত পাল পিতার নাম: অজিত পাল বাড়ির নং : n0085 বয়স : 56 লিঙ্গ : পুরুষ		
370	GRL1640887	ফটো উপলব্ধ	371	GRL1640838	ফটো উপলব্ধ	372	WB/26/178/210102	ফটো উপলব্ধ
নাম : প্রিয়ান্বিতা পাল স্বামীর নাম: লক্ষীকান্ত পাল বাড়ির নং : n0085 বয়স : 46 লিঙ্গ : মহিলা			নাম : প্রদীপ পাল পিতার নাম: অজিত পাল বাড়ির নং : n0085 বয়স : 44 লিঙ্গ : পুরুষ			নাম : মঙ্গলা কোলে স্বামীর নাম: প্রেমানন্দ কোলে বাড়ির নং : n0085 বয়স : 79 লিঙ্গ : মহিলা		
373	WB/26/178/210303	ফটো উপলব্ধ	374	RMR2683902	ফটো উপলব্ধ	375	GRL1760313	ফটো উপলব্ধ
নাম : উৎপল কুমার কোলে পিতার নাম: নৃপেন্দ্র নাথ কোলে বাড়ির নং : n0085 বয়স : 68 লিঙ্গ : পুরুষ			নাম : মাতুল কোলে স্বামীর নাম: উৎপল কুমার কোলে বাড়ির নং : n0085 বয়স : 54 লিঙ্গ : মহিলা			নাম : মোসুমী কোলে স্বামীর নাম: উজ্জল কুমার কোলে বাড়ির নং : n0085 বয়স : 44 লিঙ্গ : মহিলা		
376	WB/26/178/210309	ফটো উপলব্ধ	377	WB/26/178/210291	ফটো উপলব্ধ	378	GRL0371286	ফটো উপলব্ধ
নাম : নিমাই কোলে পিতার নাম: খেলারাম কোলে বাড়ির নং : n0087 বয়স : 81 লিঙ্গ : পুরুষ			নাম : অঞ্জনা কোলে স্বামীর নাম: নিমাই কোলে বাড়ির নং : n0087 বয়স : 61 লিঙ্গ : মহিলা			নাম : মালতি বাগ স্বামীর নাম: মথুর বাগ বাড়ির নং : n0087 বয়স : 79 লিঙ্গ : মহিলা		
379	RMR1693571	ফটো উপলব্ধ	380	RMR2668697	ফটো উপলব্ধ	381	WB/26/178/210017	ফটো উপলব্ধ
নাম : প্রীতম পাল পিতার নাম: সনাতন পাল বাড়ির নং : n0087 বয়স : 31 লিঙ্গ : পুরুষ			নাম : অক্ষিতা বাগ পিতার নাম: দীপক বাগ বাড়ির নং : এন000 বয়স : 20 লিঙ্গ : মহিলা			নাম : প্রফুল্ল কোলে পিতার নাম: খেলারাম কোলে বাড়ির নং : n0089 বয়স : 63 লিঙ্গ : পুরুষ		
382	WB/26/178/210121	ফটো উপলব্ধ	383	RMR1565688	ফটো উপলব্ধ	384	WB/26/178/210390	ফটো উপলব্ধ
নাম : স্বপ্না কোলে স্বামীর নাম: প্রফুল্ল কোলে বাড়ির নং : n0089 বয়স : 53 লিঙ্গ : মহিলা			নাম : কৃষ্ণেন্দ্র কোলে পিতার নাম: প্রফুল্ল কোলে বাড়ির নং : n0089 বয়স : 32 লিঙ্গ : পুরুষ			নাম : ধনঞ্জয় কোলে পিতার নাম: বিশ্বনাথ কোলে বাড়ির নং : n0089 বয়স : 61 লিঙ্গ : পুরুষ		
385	GRL1640986	ফটো উপলব্ধ	386	GRL1760966	ফটো উপলব্ধ	387	WB/26/178/210369	ফটো উপলব্ধ
নাম : গৌরী কোলে স্বামীর নাম: ধনঞ্জয় কোলে বাড়ির নং : n0089 বয়স : 48 লিঙ্গ : মহিলা			নাম : গীতা কোলে স্বামীর নাম: প্রহ্লাদ কোলে বাড়ির নং : n0092 বয়স : 49 লিঙ্গ : মহিলা			নাম : ডলি কোলে স্বামীর নাম: মনোরঞ্জন কোলে বাড়ির নং : n0093 বয়স : 76 লিঙ্গ : মহিলা		
388	GRL3371515	ফটো উপলব্ধ	389	WB/26/178/210370	ফটো উপলব্ধ	390	WB/26/178/210368	ফটো উপলব্ধ
নাম : আনন্দ কোলে পিতার নাম: মনোরঞ্জন কোলে বাড়ির নং : n0093 বয়স : 42 লিঙ্গ : পুরুষ			নাম : রেখা কোলে স্বামীর নাম: দিপাংগু কোলে বাড়ির নং : n0094 বয়স : 54 লিঙ্গ : মহিলা			নাম : সন্ধ্যা কোলে স্বামীর নাম: সুধাংগু কোলে বাড়ির নং : n0095 বয়স : 76 লিঙ্গ : মহিলা		

391	WB/26/178/210406	নাম : পৌতম কোলে পিতার নাম: সুধাংশু কোলে বাড়ির নং : n0095 বয়স : 53 লিঙ্গ : পুরুষ	ফটো উপলব্ধ	392	RMR0603324	নাম : টুঙ্গা কোলে স্বামীর নাম: পৌতম কোলে বাড়ির নং : n0095 বয়স : 40 লিঙ্গ : মহিলা	ফটো উপলব্ধ	393	GRL0370791	নাম : উত্তম কোলে পিতার নাম: সুধাংশু কোলে বাড়ির নং : n0095 বয়স : 49 লিঙ্গ : পুরুষ	ফটো উপলব্ধ
394	RMR2246429	নাম : পার্থ চক্রবর্তী পিতার নাম: মোণিমোহন চক্রবর্তী বাড়ির নং : n0106 বয়স : 61 লিঙ্গ : পুরুষ	ফটো উপলব্ধ	395	RMR1693621	নাম : শুভঙ্কর চক্রবর্তী পিতার নাম: পার্থ চক্রবর্তী বাড়ির নং : n0106 বয়স : 30 লিঙ্গ : পুরুষ	ফটো উপলব্ধ	396	WB/26/178/210500	নাম : কাকলী চক্রবর্তী স্বামীর নাম: পার্থ চক্রবর্তী বাড়ির নং : n0106 বয়স : 50 লিঙ্গ : মহিলা	ফটো উপলব্ধ
397	RMR2075547	নাম : শ্রেয়সী চক্রবর্তী পিতার নাম: নিখিলেশ চক্রবর্তী বাড়ির নং : n0195 বয়স : 28 লিঙ্গ : মহিলা	ফটো উপলব্ধ	398	RMR0572347	নাম : বৈশাখী চক্রবর্তী স্বামীর নাম: শুভঙ্কর চক্রবর্তী বাড়ির নং : না বয়স : 36 লিঙ্গ : মহিলা	ফটো উপলব্ধ	399	WB/26/178/210502	নাম : বিভা চক্রবর্তী স্বামীর নাম: শুকদেব চক্রবর্তী বাড়ির নং : n0107 বয়স : 71 লিঙ্গ : মহিলা	ফটো উপলব্ধ
400	RMR1565720	নাম : নিখিলেশ চক্রবর্তী মায়ের নাম: বিভা চক্রবর্তী বাড়ির নং : n0107 বয়স : 54 লিঙ্গ : পুরুষ	ফটো উপলব্ধ	401	WB/26/178/2104999	নাম : মিত্ঠরানী চক্রবর্তী স্বামীর নাম: নিখিলেশ চক্রবর্তী বাড়ির নং : n0107 বয়স : 50 লিঙ্গ : মহিলা	ফটো উপলব্ধ	402	RMR1110832	নাম : জয়ন্তী চক্রবর্তী স্বামীর নাম: গোপাল চক্রবর্তী বাড়ির নং : n0108 বয়স : 36 লিঙ্গ : মহিলা	ফটো উপলব্ধ
403	RMR2450161	নাম : গোপাল চক্রবর্তী পিতার নাম: পাম্মালাল চক্রবর্তী বাড়ির নং : n0108 বয়স : 48 লিঙ্গ : পুরুষ	ফটো উপলব্ধ	404	WB/26/178/210112	নাম : শান্তিসুধা দত্ত স্বামীর নাম: নিশিকান্ত দত্ত বাড়ির নং : n0105 বয়স : 71 লিঙ্গ : মহিলা	ফটো উপলব্ধ	405	WB/26/178/210259	নাম : ছন্দা দত্ত স্বামীর নাম: রনজিত দত্ত বাড়ির নং : n0105 বয়স : 69 লিঙ্গ : মহিলা	ফটো উপলব্ধ
406	RMR1110840	নাম : তনয় দত্ত পিতার নাম: রনজিত কুমার দত্ত বাড়ির নং : n0105 বয়স : 36 লিঙ্গ : পুরুষ	ফটো উপলব্ধ	407	RMR2490498	নাম : সাবিত্রী দাস স্বামীর নাম: গোপাল চন্দ্র দাস বাড়ির নং : n0002 বয়স : 79 লিঙ্গ : মহিলা	ফটো উপলব্ধ	408	GRL0372482	নাম : সুজাতা দাস স্বামীর নাম: আনন্দ দাস বাড়ির নং : n0003 বয়স : 55 লিঙ্গ : মহিলা	ফটো উপলব্ধ
409	RMR1565746	নাম : পাল্লাদিত্য দাস পিতার নাম: আনন্দ দাস বাড়ির নং : n0003 বয়স : 31 লিঙ্গ : পুরুষ	ফটো উপলব্ধ	410	WB/26/178/210315	নাম : সুন্দর দাস স্বামীর নাম: মথুর দাস বাড়ির নং : n0003 বয়স : 65 লিঙ্গ : মহিলা	ফটো উপলব্ধ	411	RMR1819093	নাম : কৌশিক দাস পিতার নাম: সুন্দর দাস বাড়ির নং : n0003 বয়স : 29 লিঙ্গ : পুরুষ	ফটো উপলব্ধ
412	GRL3191475	নাম : সুদর্শন দাস পিতার নাম: মথুর দাস বাড়ির নং : n0003 বয়স : 63 লিঙ্গ : পুরুষ	ফটো উপলব্ধ	413	WB/26/178/210327	নাম : আনন্দ দাস পিতার নাম: মথুর দাস বাড়ির নং : n0003 বয়স : 71 লিঙ্গ : পুরুষ	ফটো উপলব্ধ	414	RMR2471324	নাম : বিপ্রনাথ দাস পিতার নাম: বিদ্যুৎ দাস বাড়ির নং : এন004 বয়স : 23 লিঙ্গ : পুরুষ	ফটো উপলব্ধ
415	GRL0372581	নাম : গৌর চন্দ্র দাস পিতার নাম: গোপাল চন্দ্র দাস বাড়ির নং : n0002 বয়স : 53 লিঙ্গ : পুরুষ	ফটো উপলব্ধ	416	GRL2806016	নাম : বিদ্যুৎ দাস পিতার নাম: গোপাল চন্দ্র দাস বাড়ির নং : n0002 বয়স : 56 লিঙ্গ : পুরুষ	ফটো উপলব্ধ	417	GRL2805992	নাম : শ্রাবনী দাস স্বামীর নাম: সুদর্শন দাস বাড়ির নং : n0003 বয়স : 42 লিঙ্গ : মহিলা	ফটো উপলব্ধ
418	WB/26/178/210231	নাম : স্বপন দাস পিতার নাম: মথুর দাস বাড়ির নং : n0003 বয়স : 56 লিঙ্গ : পুরুষ	ফটো উপলব্ধ	419	GRL3371549	নাম : সবিতা দাস স্বামীর নাম: স্বপন দাস বাড়ির নং : n0003 বয়স : 40 লিঙ্গ : মহিলা	ফটো উপলব্ধ	420	WB/26/178/210205	নাম : লালটু দাস পিতার নাম: শিবু দাস বাড়ির নং : n0004 বয়স : 57 লিঙ্গ : পুরুষ	ফটো উপলব্ধ

421	WB/26/178/210137	নাম : দিপালী দাস স্বামীর নাম: লালটু দাস বাড়ির নং : n0004 বয়স : 50 লিঙ্গ : মহিলা	ফটো উপলব্ধ	422	RMR1225994	নাম : মিঠুন কোলে পিতার নাম: নিমাই কোলে বাড়ির নং : n0004 বয়স : 48 লিঙ্গ : পুরুষ	ফটো উপলব্ধ	423	RMR2246437	নাম : অর্চনা দাস স্বামীর নাম: গোপাল দাস বাড়ির নং : n0080 বয়স : 51 লিঙ্গ : মহিলা	ফটো উপলব্ধ
424	GRL3284684	নাম : অরুণ দাস পিতার নাম: গোপাল দাস বাড়ির নং : n0080 বয়স : 37 লিঙ্গ : পুরুষ	ফটো উপলব্ধ	425	GRL1759810	নাম : অনুরূপা দাস স্বামীর নাম: বিদ্যুৎ দাস বাড়ির নং : এন004 বয়স : 41 লিঙ্গ : মহিলা	ফটো উপলব্ধ	426	RMR2471308	নাম : সঙ্গীতা ধাড়া স্বামীর নাম: বিলাস ধাড়া বাড়ির নং : এন004 বয়স : 25 লিঙ্গ : মহিলা	ফটো উপলব্ধ
427	RMR2344950	নাম : রিয়া দাস পিতার নাম: সুন্দর দাস বাড়ির নং : N0072 বয়স : 24 লিঙ্গ : মহিলা	ফটো উপলব্ধ	428	RMR2195493	নাম : শুভজিৎ দাস পিতার নাম: লালটু দাস বাড়ির নং : ল0667 বয়স : 25 লিঙ্গ : পুরুষ	ফটো উপলব্ধ	429	WB/26/178/210326	নাম : বনশ্রী দাস স্বামীর নাম: সুন্দর দাস বাড়ির নং : n0003 বয়স : 49 লিঙ্গ : মহিলা	ফটো উপলব্ধ
430	RMR2023687	নাম : বিলাস ধাড়া পিতার নাম: কান্ত ধাড়া বাড়ির নং : n0176 বয়স : 27 লিঙ্গ : পুরুষ	ফটো উপলব্ধ	431	RMR2023695	নাম : কৃষ্ণা ধাড়া স্বামীর নাম: প্রদীপ ধাড়া বাড়ির নং : n0177 বয়স : 27 লিঙ্গ : মহিলা	ফটো উপলব্ধ	432	RMR2620870	নাম : রনি কুমার ধাড়া পিতার নাম: অনুপ ধাড়া বাড়ির নং : নং 135 বয়স : 20 লিঙ্গ : পুরুষ	ফটো উপলব্ধ
433	RMR2183275	নাম : রিনা ধাড়া স্বামীর নাম: রঞ্জিৎ ধাড়া বাড়ির নং : না বয়স : 27 লিঙ্গ : মহিলা	ফটো উপলব্ধ	434	RMR2539484	নাম : গৌতম ধাড়া পিতার নাম: অনুপ ধাড়া বাড়ির নং : নং-135 বয়স : 22 লিঙ্গ : পুরুষ	ফটো উপলব্ধ	435	RMR2023596	নাম : ইন্দ্রজিত ধাড়া পিতার নাম: অনন্ত ধাড়া বাড়ির নং : n0167 বয়স : 30 লিঙ্গ : পুরুষ	ফটো উপলব্ধ
436	RMR2023703	নাম : লব ধাড়া পিতার নাম: জয়ন্ত ধাড়া বাড়ির নং : n0178 বয়স : 30 লিঙ্গ : পুরুষ	ফটো উপলব্ধ	437	GRL2402139	নাম : গোপাল পাল পিতার নাম: মনিমোহন পাল বাড়ির নং : n0084 বয়স : 66 লিঙ্গ : পুরুষ	ফটো উপলব্ধ	438	GRL3284908	নাম : লক্ষী পাল স্বামীর নাম: সুবীর পাল বাড়ির নং : n0084 বয়স : 39 লিঙ্গ : মহিলা	ফটো উপলব্ধ
439	GRL2806032	নাম : অলকা পাল স্বামীর নাম: শ্যামল পাল বাড়ির নং : n0084 বয়স : 46 লিঙ্গ : মহিলা	ফটো উপলব্ধ	440	GRL0372722	নাম : রাজীব পাল পিতার নাম: অরুণ পাল বাড়ির নং : n0084 বয়স : 49 লিঙ্গ : পুরুষ	ফটো উপলব্ধ	441	RMR1451541	নাম : তপন পাল পিতার নাম: গোপাল পাল বাড়ির নং : n0084 বয়স : 32 লিঙ্গ : পুরুষ	ফটো উপলব্ধ
442	GRL2402154	নাম : তাপস পাল পিতার নাম: গোপাল পাল বাড়ির নং : n0084 বয়স : 44 লিঙ্গ : পুরুষ	ফটো উপলব্ধ	443	WB/26/178/210333	নাম : ছন্দা পাল স্বামীর নাম: সনাতন পাল বাড়ির নং : n0086 বয়স : 53 লিঙ্গ : মহিলা	ফটো উপলব্ধ	444	GRL2806065	নাম : সঞ্জিব পাল পিতার নাম: চন্দ্রশেখর পাল বাড়ির নং : n0086 বয়স : 46 লিঙ্গ : পুরুষ	ফটো উপলব্ধ
445	GRL0372789	নাম : বাসন্তি পাল স্বামীর নাম: চন্দ্রশেখর পাল বাড়ির নং : n0086 বয়স : 57 লিঙ্গ : মহিলা	ফটো উপলব্ধ	446	RMR1819051	নাম : সৌভিক পাল পিতার নাম: শ্রীকান্ত পাল বাড়ির নং : n0086 বয়স : 29 লিঙ্গ : পুরুষ	ফটো উপলব্ধ	447	GRL1640861	নাম : জবা পাল স্বামীর নাম: শ্রীকান্ত পাল বাড়ির নং : n0086 বয়স : 54 লিঙ্গ : মহিলা	ফটো উপলব্ধ
448	RMR2216695	নাম : শ্রীকান্ত পাল পিতার নাম: হারাধন পাল বাড়ির নং : n0086 বয়স : 63 লিঙ্গ : পুরুষ	ফটো উপলব্ধ	449	RMR2216711	নাম : কল্যাণী পাল স্বামীর নাম: শান্ত পাল বাড়ির নং : n0086 বয়স : 59 লিঙ্গ : মহিলা	ফটো উপলব্ধ	450	GRL2402162	নাম : সমীর পাল পিতার নাম: শংকর পাল বাড়ির নং : n0086 বয়স : 47 লিঙ্গ : পুরুষ	ফটো উপলব্ধ

451 নাম : লক্ষীকান্ত বাঁক পিতার নাম: সনত বাঁক বাড়ির নং : n0084 বয়স : 61 লিঙ্গ : পুরুষ	GRL1640846 ফটো উপলব্ধ	452 নাম : শ্যামল পাল পিতার নাম: অরুণ পাল বাড়ির নং : n0084 বয়স : 45 লিঙ্গ : পুরুষ	GRL2806024 ফটো উপলব্ধ	453 নাম : মুনমুন পাল স্বামীর নাম: রাজিব পাল বাড়ির নং : n0084 বয়স : 37 লিঙ্গ : মহিলা	GRL1640879 ফটো উপলব্ধ
454 নাম : শংকর পাল পিতার নাম: হারাধন পাল বাড়ির নং : n0086 বয়স : 73 লিঙ্গ : পুরুষ	WB/26/178/210495 ফটো উপলব্ধ	455 নাম : মঙ্গলা পাল স্বামীর নাম: শংকর পাল বাড়ির নং : n0086 বয়স : 66 লিঙ্গ : মহিলা	WB/26/178/210012 ফটো উপলব্ধ	456 নাম : লালমোহন পাল পিতার নাম: শক্ত পাল বাড়ির নং : n0086 বয়স : 46 লিঙ্গ : পুরুষ	GRL2402196 ফটো উপলব্ধ
457 নাম : অভিজিত পাল মায়ের নাম: বাসন্তী পাল বাড়ির নং : n0086 বয়স : 37 লিঙ্গ : পুরুষ	RMR0604983 ফটো উপলব্ধ	458 নাম : সৌমিতা পাল স্বামীর নাম: লাল মোহন পাল বাড়ির নং : n0086 বয়স : 31 লিঙ্গ : মহিলা	RMR1693647 ফটো উপলব্ধ	459 নাম : বিদ্যুৎ কুমার পাল পিতার নাম: প্রফুল্ল পাল বাড়ির নং : নং-085 বয়স : 22 লিঙ্গ : পুরুষ	RMR2538833 ফটো উপলব্ধ
460 নাম : সৌরিন পাল পিতার নাম: শ্রীকান্ত পাল বাড়ির নং : নং-086 বয়স : 23 লিঙ্গ : পুরুষ	RMR2538221 ফটো উপলব্ধ	461 নাম : রূপা পাল স্বামীর নাম: সঞ্জিব পাল বাড়ির নং : 00 বয়স : 39 লিঙ্গ : মহিলা	RMR2590446 ফটো উপলব্ধ	462 নাম : বাবন পাল পিতার নাম: শ্যামল পাল বাড়ির নং : 00 বয়স : 27 লিঙ্গ : পুরুষ	RMR2345239 ফটো উপলব্ধ
463 নাম : বাবাই পাল পিতার নাম: শ্যামল পাল বাড়ির নং : 00 বয়স : 24 লিঙ্গ : পুরুষ	RMR2345296 ফটো উপলব্ধ	464 নাম : রেখা পাল স্বামীর নাম: গোপাল পাল বাড়ির নং : n0084 বয়স : 62 লিঙ্গ : মহিলা	GRL2402147 ফটো উপলব্ধ	465 নাম : ঋতু পাল স্বামীর নাম: তাপস পাল বাড়ির নং : n0084 বয়স : 30 লিঙ্গ : মহিলা	ZPT1592930 ফটো উপলব্ধ
466 নাম : সৌম্য বাঁক পিতার নাম: লক্ষীকান্ত বাঁক বাড়ির নং : না বয়স : 25 লিঙ্গ : পুরুষ	RMR2182608 ফটো উপলব্ধ	467 নাম : সোনামনী পাল স্বামীর নাম: সমীর পাল বাড়ির নং : n0086 বয়স : 29 লিঙ্গ : মহিলা	RMR1930841 ফটো উপলব্ধ	468 নাম : রানা পাল পিতার নাম: লক্ষীকান্ত পাল বাড়ির নং : n0175 বয়স : 27 লিঙ্গ : পুরুষ	RMR2023679 ফটো উপলব্ধ
469 নাম : পম্পা বাঁক স্বামীর নাম: পূর্ণ বাঁক বাড়ির নং : n0008 বয়স : 40 লিঙ্গ : মহিলা	GRL3284718 ফটো উপলব্ধ	470 নাম : সুষমা বাঁক অন্যান্য: নিতাই বাঁক বাড়ির নং : n0009 বয়স : 81 লিঙ্গ : মহিলা	GRL0372839 ফটো উপলব্ধ	471 নাম : অঞ্জনা বাঁক স্বামীর নাম: মনসা বাঁক বাড়ির নং : n0009 বয়স : 48 লিঙ্গ : মহিলা	GRL1760560 ফটো উপলব্ধ
472 নাম : অষ্টালা বাঁক স্বামীর নাম: সনত বাঁক বাড়ির নং : n0009 বয়স : 76 লিঙ্গ : মহিলা	RMR2218279 ফটো উপলব্ধ	473 নাম : মনসা বাঁক পিতার নাম: নিতাই বাঁক বাড়ির নং : n0009 বয়স : 55 লিঙ্গ : পুরুষ	WB/26/178/210078 ফটো উপলব্ধ	474 নাম : তাপসী বাঁক স্বামীর নাম: স্বপন বাঁক বাড়ির নং : n0008 বয়স : 53 লিঙ্গ : মহিলা	RMR2241032 ফটো উপলব্ধ
475 নাম : মধুমিতা বাঁক স্বামীর নাম: বাদল বাঁক বাড়ির নং : n0009 বয়স : 38 লিঙ্গ : মহিলা	GRL3284700 ফটো উপলব্ধ	476 নাম : বাদল বাঁক পিতার নাম: নিতাই বাঁক বাড়ির নং : n0009 বয়স : 55 লিঙ্গ : পুরুষ	GRL3191483 ফটো উপলব্ধ	477 নাম : গুরা বাঁক স্বামীর নাম: লক্ষীকান্ত বাঁক বাড়ির নং : n0008 বয়স : 52 লিঙ্গ : মহিলা	GRL1640903 ফটো উপলব্ধ
478 নাম : পূর্ণা বাঁক পিতার নাম: সনত বাঁক বাড়ির নং : n0008 বয়স : 59 লিঙ্গ : পুরুষ	RMR2246452 ফটো উপলব্ধ	479 নাম : অভি বাঁক পিতার নাম: মনসা বাঁক বাড়ির নং : না বয়স : 25 লিঙ্গ : পুরুষ	RMR2183218 ফটো উপলব্ধ	480 নাম : অপর্ণা বাগ স্বামীর নাম: প্রদীপ বাগ বাড়ির নং : n0118 বয়স : 43 লিঙ্গ : মহিলা	GRL2806172 ফটো উপলব্ধ

481	RMR1225820	ফটো উপলব্ধ	482	WB/26/178/210179	ফটো উপলব্ধ	483	GRL0372912	ফটো উপলব্ধ
নাম : পার্থ কোলে পিতার নাম: কিংকর কোলে বাড়ির নং : n0110 বয়স : 37 লিঙ্গ : পুরুষ			নাম : নয়নতারা কোলে স্বামীর নাম: কিংকর কোলে বাড়ির নং : n0110 বয়স : 57 লিঙ্গ : মহিলা			নাম : কিংকর কোলে পিতার নাম: শ্যামাপদ কোলে বাড়ির নং : n0110 বয়স : 63 লিঙ্গ : পুরুষ		
484	RMR1451574	ফটো উপলব্ধ	485	RMR0605071	ফটো উপলব্ধ	486	RMR1818939	ফটো উপলব্ধ
নাম : রীনা বাগ স্বামীর নাম: লক্ষীকান্ত বাগ বাড়ির নং : n0110 বয়স : 37 লিঙ্গ : মহিলা			নাম : লক্ষীকান্ত বাগ পিতার নাম: গোপাল বাগ বাড়ির নং : n0110 বয়স : 38 লিঙ্গ : পুরুষ			নাম : তন্ময় বাগ পিতার নাম: দুধকুমার বাগ বাড়ির নং : n0110 বয়স : 30 লিঙ্গ : পুরুষ		
487	WB/26/178/210453	ফটো উপলব্ধ	488	WB/26/178/210020	ফটো উপলব্ধ	489	GRL2806123	ফটো উপলব্ধ
নাম : ঝর্ণা বাগ পিতার নাম: দুধকুমার বাগ বাড়ির নং : n0110 বয়স : 53 লিঙ্গ : মহিলা			নাম : দিপক বাগ পিতার নাম: মথুর বাগ বাড়ির নং : n0091 বয়স : 56 লিঙ্গ : পুরুষ			নাম : হরিদাসী বাগ স্বামীর নাম: গোপাল বাগ বাড়ির নং : n0110 বয়স : 71 লিঙ্গ : মহিলা		
490	GRL2402295	ফটো উপলব্ধ	491	RMR2590545	ফটো উপলব্ধ	492	RMR2619211	ফটো উপলব্ধ
নাম : প্রদীপ বাগ পিতার নাম: মথুর বাগ বাড়ির নং : n0091 বয়স : 61 লিঙ্গ : পুরুষ			নাম : সুরোজ বাগ পিতার নাম: প্রদীপ বাগ বাড়ির নং : এন0 বয়স : 21 লিঙ্গ : পুরুষ			নাম : দীপক কুমার মাজী পিতার নাম: অবনী মোহন মাজী বাড়ির নং : n0030 বয়স : 68 লিঙ্গ : পুরুষ		
493	RMR2619229	ফটো উপলব্ধ	494	RMR2183242	ফটো উপলব্ধ	495	WB/26/178/210178	ফটো উপলব্ধ
নাম : দিপালী মাজী স্বামীর নাম: দীপক কুমার মাজী বাড়ির নং : n0030 বয়স : 57 লিঙ্গ : মহিলা			নাম : হৈপায়ন মাজী পিতার নাম: দীপক কুমার মাজী বাড়ির নং : নং30 বয়স : 25 লিঙ্গ : পুরুষ			নাম : যমুনা মাজী স্বামীর নাম: দুলাল মাজী বাড়ির নং : n0052 বয়স : 63 লিঙ্গ : মহিলা		
496	RMR1225903	ফটো উপলব্ধ	Q 497	RMR1693670	ফটো উপলব্ধ	498	RMR0605139	ফটো উপলব্ধ
নাম : দীপায়ন মাজী পিতার নাম: দীপক কুমার মাজী বাড়ির নং : n0030 বয়স : 35 লিঙ্গ : পুরুষ			নাম : মৌসুমী মাজী পিতার নাম: তরুণ মাজী বাড়ির নং : বয়স : 31 লিঙ্গ : মহিলা			নাম : তরুণ মাজী পিতার নাম: দুলাল মাজী বাড়ির নং : n0052 বয়স : 38 লিঙ্গ : পুরুষ		
Q 499	GRL3078151	ফটো উপলব্ধ	500	GRL3078128	ফটো উপলব্ধ	501	GRL2649002	ফটো উপলব্ধ
নাম : সোমা মাঝি স্বামীর নাম: উত্তম মাঝি বাড়ির নং : বয়স : 38 লিঙ্গ : মহিলা			নাম : উত্তম মাঝি পিতার নাম: দুলাল মাঝি বাড়ির নং : n0052 বয়স : 41 লিঙ্গ : পুরুষ			নাম : মন্দিরা মাস্তা স্বামীর নাম: বিলাস মাস্তা বাড়ির নং : n0041 বয়স : 42 লিঙ্গ : মহিলা		
502	GRL2402337	ফটো উপলব্ধ	503	GRL3371523	ফটো উপলব্ধ	504	GRL3371531	ফটো উপলব্ধ
নাম : বিলাস মাস্তা পিতার নাম: অজিত মাস্তা বাড়ির নং : n0041 বয়স : 53 লিঙ্গ : পুরুষ			নাম : বুমা মাস্তা স্বামীর নাম: বিপ্লব মাস্তা বাড়ির নং : n0041 বয়স : 38 লিঙ্গ : মহিলা			নাম : বিপ্লব মাস্তা পিতার নাম: অজিত মাস্তা বাড়ির নং : n0041 বয়স : 53 লিঙ্গ : পুরুষ		
505	WB/26/178/210092	ফটো উপলব্ধ	506	RMR2636306	ফটো উপলব্ধ	507	GRL3078110	ফটো উপলব্ধ
নাম : যমুনা মাস্তা স্বামীর নাম: অজিত মাস্তা বাড়ির নং : n0041 বয়স : 78 লিঙ্গ : মহিলা			নাম : শ্রীনিতা মাস্তা স্বামীর নাম: রমা মাস্তা বাড়ির নং : এন000 বয়স : 20 লিঙ্গ : মহিলা			নাম : অর্পিতা মাস্তা স্বামীর নাম: কার্তিক মাস্তা বাড়ির নং : n0048 বয়স : 40 লিঙ্গ : মহিলা		
508	RMR2614436	ফটো উপলব্ধ	509	GRL2649010	ফটো উপলব্ধ	510	WB/26/178/212211	ফটো উপলব্ধ
নাম : শ্যামল মাস্তা পিতার নাম: সাধন মাস্তা বাড়ির নং : n0043 বয়স : 59 লিঙ্গ : পুরুষ			নাম : কাজল মাস্তা স্বামীর নাম: শ্যামল মাস্তা বাড়ির নং : n0043 বয়স : 45 লিঙ্গ : মহিলা			নাম : শিখা মাস্তা স্বামীর নাম: সোমনাথ মাস্তা বাড়ির নং : n0058 বয়স : 55 লিঙ্গ : মহিলা		

511	RMR2590529	ফটো উপলব্ধ	512	RMR2538304	ফটো উপলব্ধ	513	RMR2530475	ফটো উপলব্ধ
নাম : সুভেষ মাম্মা পিতার নাম: সুশান্ত মাম্মা বাড়ির নং : এন0 বয়স : 22 লিঙ্গ : পুরুষ			নাম : কোয়েল মাম্মা পিতার নাম: সন্দীপ মাম্মা বাড়ির নং : নং-046 বয়স : 22 লিঙ্গ : মহিলা			নাম : শ্রীমন্ত কুমার মাম্মা পিতার নাম: সুখেন মাম্মা বাড়ির নং : ভগবতীপুর কোলে পাড়া বয়স : 22 লিঙ্গ : পুরুষ		
514	RMR2541605	ফটো উপলব্ধ	515	GRL3191541	ফটো উপলব্ধ	516	RMR1225986	ফটো উপলব্ধ
নাম : অনিশ মাম্মা পিতার নাম: জয়ব্রত মাম্মা বাড়ির নং : নং-042 বয়স : 22 লিঙ্গ : পুরুষ			নাম : কালীপদ মাম্মা পিতার নাম: উপেন্দ্র মাম্মা বাড়ির নং : n0058 বয়স : 87 লিঙ্গ : পুরুষ			নাম : রমা মাম্মা স্বামীর নাম: সহদেব মাম্মা বাড়ির নং : n0043 বয়স : 44 লিঙ্গ : মহিলা		
517	WB/26/178/210149	ফটো উপলব্ধ	518	GRL2648996	ফটো উপলব্ধ	519	WB/26/178/210279	ফটো উপলব্ধ
নাম : মনু মাম্মা পিতার নাম: নিরঞ্জন মাম্মা বাড়ির নং : n0044 বয়স : 53 লিঙ্গ : পুরুষ			নাম : সোমা মাম্মা স্বামীর নাম: মনু মাম্মা বাড়ির নং : n0044 বয়স : 42 লিঙ্গ : মহিলা			নাম : তাপসী মাম্মা স্বামীর নাম: বিশ্বনাথ মাম্মা বাড়ির নং : n0042 বয়স : 67 লিঙ্গ : মহিলা		
520	WB/26/178/210270	ফটো উপলব্ধ	521	RMR1225937	ফটো উপলব্ধ	522	RMR1565761	ফটো উপলব্ধ
নাম : সুব্রত মাম্মা পিতার নাম: বিশ্বনাথ মাম্মা বাড়ির নং : n0042 বয়স : 61 লিঙ্গ : পুরুষ			নাম : অমিত কুমার মাম্মা পিতার নাম: সুব্রত মাম্মা বাড়ির নং : n0042 বয়স : 35 লিঙ্গ : পুরুষ			নাম : সুমিত মাম্মা পিতার নাম: সুব্রত মাম্মা বাড়ির নং : n0042 বয়স : 32 লিঙ্গ : পুরুষ		
523	WB/26/178/210152	ফটো উপলব্ধ	524	RMR2471399	ফটো উপলব্ধ	525	RMR2538825	ফটো উপলব্ধ
নাম : দেবব্রত মাম্মা পিতার নাম: বিশ্বনাথ মাম্মা বাড়ির নং : n0042 বয়স : 57 লিঙ্গ : পুরুষ			নাম : সোনিয়া মাম্মা পিতার নাম: সহদেব মাম্মা বাড়ির নং : নং43 বয়স : 23 লিঙ্গ : মহিলা			নাম : সুদীপ কুমার মাম্মা পিতার নাম: দীপেন কুমার মাম্মা বাড়ির নং : নং-047 বয়স : 22 লিঙ্গ : পুরুষ		
Q 526	RMR2547214	ফটো উপলব্ধ	527	RMR2177269	ফটো উপলব্ধ	528	RMR2547198	ফটো উপলব্ধ
নাম : টিনা বাউড়ি স্বামীর নাম: রাকেশ বাউড়ি বাড়ির নং : এন0045 বয়স : 25 লিঙ্গ : মহিলা			নাম : সুরজ কুমার মাম্মা পিতার নাম: সুখেন কুমার মাম্মা বাড়ির নং : না বয়স : 25 লিঙ্গ : পুরুষ			নাম : রমেশ ধাড়া পিতার নাম: সুশান্ত ধাড়া বাড়ির নং : এন0045 বয়স : 22 লিঙ্গ : পুরুষ		
529	RMR2023638	ফটো উপলব্ধ	530	RMR2023646	ফটো উপলব্ধ	531	RMR2023661	ফটো উপলব্ধ
নাম : শাখতী মাম্মা পিতার নাম: সমর মাম্মা বাড়ির নং : n0171 বয়স : 27 লিঙ্গ : মহিলা			নাম : সৌমেন মাম্মা পিতার নাম: সুশান্ত মাম্মা বাড়ির নং : n0172 বয়স : 27 লিঙ্গ : পুরুষ			নাম : সাগর মাম্মা পিতার নাম: অলোক মাম্মা বাড়ির নং : n0174 বয়স : 27 লিঙ্গ : পুরুষ		
532	GRL2806370	ফটো উপলব্ধ	533	GRL2806388	ফটো উপলব্ধ	534	WB/26/178/210335	ফটো উপলব্ধ
নাম : নীলিমা মাম্মা স্বামীর নাম: দেবব্রত মাম্মা বাড়ির নং : n0042 বয়স : 44 লিঙ্গ : মহিলা			নাম : শক্তি মাম্মা পিতার নাম: বিশ্বনাথ মাম্মা বাড়ির নং : n0042 বয়স : 55 লিঙ্গ : পুরুষ			নাম : জয়ব্রত মাম্মা পিতার নাম: বিশ্বনাথ মাম্মা বাড়ির নং : n0042 বয়স : 53 লিঙ্গ : পুরুষ		
535	GRL3371564	ফটো উপলব্ধ	536	WB/26/178/210388	ফটো উপলব্ধ	537	WB/26/178/210065	ফটো উপলব্ধ
নাম : মিতালী মাম্মা স্বামীর নাম: জয়ব্রত মাম্মা বাড়ির নং : n0042 বয়স : 44 লিঙ্গ : মহিলা			নাম : সমর মাম্মা পিতার নাম: সাধন মাম্মা বাড়ির নং : n0043 বয়স : 67 লিঙ্গ : পুরুষ			নাম : সুশান্ত মাম্মা পিতার নাম: সাধন মাম্মা বাড়ির নং : n0043 বয়স : 63 লিঙ্গ : পুরুষ		
538	GRL1641109	ফটো উপলব্ধ	539	WB/26/178/210193	ফটো উপলব্ধ	540	RMR2636355	ফটো উপলব্ধ
নাম : বন্দনা মাম্মা স্বামীর নাম: সুশান্ত মাম্মা বাড়ির নং : n0043 বয়স : 50 লিঙ্গ : মহিলা			নাম : অপর্ণা মাম্মা স্বামীর নাম: সুব্রত মাম্মা বাড়ির নং : এন0043 বয়স : 57 লিঙ্গ : মহিলা			নাম : শোভা মাম্মা পিতার নাম: মনু মাম্মা বাড়ির নং : এন000 বয়স : 20 লিঙ্গ : মহিলা		

541 নাম : পিন্টু মাম্মা পিতার নাম: নিরঞ্জন মাম্মা বাড়ির নং : n0044 বয়স : 49 লিঙ্গ : পুরুষ	GRL1641059 ফটো উপলব্ধ	542 নাম : রীনা মাম্মা স্বামীর নাম: পিন্টু মাম্মা বাড়ির নং : n0044 বয়স : 38 লিঙ্গ : মহিলা	GRL3371556 ফটো উপলব্ধ	543 নাম : টুঙ্গা মাম্মা স্বামীর নাম: অলোক মাম্মা বাড়ির নং : n0044 বয়স : 50 লিঙ্গ : মহিলা	GRL1641182 ফটো উপলব্ধ
544 নাম : অরুণ মাম্মা পিতার নাম: অনিল মাম্মা বাড়ির নং : n0045 বয়স : 53 লিঙ্গ : পুরুষ	GRL0373100 ফটো উপলব্ধ	545 নাম : সরুপ মাম্মা পিতার নাম: অনিল মাম্মা বাড়ির নং : n0045 বয়স : 50 লিঙ্গ : পুরুষ	WB/26/178/210118 ফটো উপলব্ধ	546 নাম : তরুলতা মাম্মা স্বামীর নাম: স্বরূপ মাম্মা বাড়ির নং : n0045 বয়স : 39 লিঙ্গ : মহিলা	GRL3284726 ফটো উপলব্ধ
547 নাম : ভারতী মাম্মা স্বামীর নাম: অনিল মাম্মা বাড়ির নং : n0046 বয়স : 76 লিঙ্গ : মহিলা	WB/26/178/210091 ফটো উপলব্ধ	548 নাম : ঝর্ণা মাম্মা স্বামীর নাম: অশোক মাম্মা বাড়ির নং : n0046 বয়স : 71 লিঙ্গ : মহিলা	WB/26/178/210093 ফটো উপলব্ধ	549 নাম : সন্দীপ মাম্মা পিতার নাম: অশোক মাম্মা বাড়ির নং : n0046 বয়স : 50 লিঙ্গ : পুরুষ	WB/26/178/210014 ফটো উপলব্ধ
550 নাম : দোলা মাম্মা স্বামীর নাম: সন্দীপ মাম্মা বাড়ির নং : n0046 বয়স : 42 লিঙ্গ : মহিলা	GRL2806214 ফটো উপলব্ধ	551 নাম : তৃপ্তীরানী মাম্মা স্বামীর নাম: শঙ্কর প্রসাদ মাম্মা বাড়ির নং : n0047 বয়স : 65 লিঙ্গ : মহিলা	RMR2218899 ফটো উপলব্ধ	552 নাম : দিপেন কুমার মাম্মা পিতার নাম: শঙ্কর প্রসাদ মাম্মা বাড়ির নং : n0047 বয়স : 49 লিঙ্গ : পুরুষ	RMR2217255 ফটো উপলব্ধ
553 নাম : সুখেন মাম্মা পিতার নাম: শঙ্কর মাম্মা বাড়ির নং : n0047 বয়স : 52 লিঙ্গ : পুরুষ	RMR2218865 ফটো উপলব্ধ	554 নাম : রীনা মাম্মা স্বামীর নাম: সুখেন মাম্মা বাড়ির নং : n0047 বয়স : 46 লিঙ্গ : মহিলা	GRL1640911 ফটো উপলব্ধ	555 নাম : সুমিতা মাম্মা স্বামীর নাম: দীপেন কুমার মাম্মা বাড়ির নং : n0047 বয়স : 46 লিঙ্গ : মহিলা	RMR0605444 ফটো উপলব্ধ
556 নাম : পদ্মাবতী মাম্মা স্বামীর নাম: সঞ্জিত মাম্মা বাড়ির নং : n0048 বয়স : 76 লিঙ্গ : মহিলা	WB/26/178/210218 ফটো উপলব্ধ	557 নাম : অঙ্কিতা মাম্মা পিতার নাম: কার্তিক মাম্মা বাড়ির নং : ভগবতীপুর বয়স : 21 লিঙ্গ : মহিলা	RMR2680429 ফটো উপলব্ধ	558 নাম : শ্রেয়া মাম্মা পিতার নাম: শ্যামল মাম্মা বাড়ির নং : এন000 বয়স : 20 লিঙ্গ : মহিলা	RMR2636322 ফটো উপলব্ধ
559 নাম : আল্পনা মাম্মা স্বামীর নাম: অনুপ কুমার মাম্মা বাড়ির নং : n0049 বয়স : 65 লিঙ্গ : মহিলা	GRL2806248 ফটো উপলব্ধ	560 নাম : অক্ষয় মাম্মা মায়ের নাম: আল্পনা মাম্মা বাড়ির নং : n0049 বয়স : 31 লিঙ্গ : পুরুষ	RMR1565787 ফটো উপলব্ধ	561 নাম : সূর্য মাম্মা পিতার নাম: মনু মাম্মা বাড়ির নং : এন000 বয়স : 20 লিঙ্গ : পুরুষ	RMR2636330 ফটো উপলব্ধ
562 নাম : পদ্মাবতী মাম্মা স্বামীর নাম: কালীপদ মাম্মা বাড়ির নং : n0058 বয়স : 79 লিঙ্গ : মহিলা	WB/26/178/210252 ফটো উপলব্ধ	563 নাম : রমানাথ মাম্মা পিতার নাম: কালীপদ মাম্মা বাড়ির নং : n0058 বয়স : 65 লিঙ্গ : পুরুষ	GRL3191558 ফটো উপলব্ধ	564 নাম : রীনা মাম্মা স্বামীর নাম: রমানাথ মাম্মা বাড়ির নং : n0058 বয়স : 61 লিঙ্গ : মহিলা	GRL3191566 ফটো উপলব্ধ
565 নাম : শুভজিৎ মাম্মা পিতার নাম: রমানাথ মাম্মা বাড়ির নং : n0058 বয়স : 29 লিঙ্গ : পুরুষ	RMR1818988 ফটো উপলব্ধ	566 নাম : সোমনাথ মাম্মা পিতার নাম: কালীপদ মাম্মা বাড়ির নং : n0058 বয়স : 61 লিঙ্গ : পুরুষ	WB/26/178/210375 ফটো উপলব্ধ	567 নাম : জয়ন্ত কুমার সাঁতরা পিতার নাম: ললিতমোহন সাঁতরা বাড়ির নং : n0090 বয়স : 69 লিঙ্গ : পুরুষ	RMR2440691 ফটো উপলব্ধ
568 নাম : স্বপন শীট পিতার নাম: রুহিনী শীট বাড়ির নং : n0081 বয়স : 49 লিঙ্গ : পুরুষ	WB/26/178/210398 ফটো উপলব্ধ	569 নাম : পাপিয়া শীট স্বামীর নাম: স্বপন শীট বাড়ির নং : n0081 বয়স : 32 লিঙ্গ : মহিলা	RMR1818947 ফটো উপলব্ধ	570 নাম : অষ্টাপদ শীট পিতার নাম: রুহিনী শীট বাড়ির নং : n0081 বয়স : 46 লিঙ্গ : পুরুষ	GRL2402584 ফটো উপলব্ধ

571 নাম : দেব কুমার শীট পিতার নাম: নির্মল কুমার শীট বাড়ির নং : n0082 বয়স : 67 লিঙ্গ : পুরুষ	RMR1693662 ফটো উপলব্ধ	572 নাম : সৌম্য শীট পিতার নাম: দেব কুমার শীট বাড়ির নং : n0082 বয়স : 29 লিঙ্গ : পুরুষ	RMR1819069 ফটো উপলব্ধ	573 নাম : অনিমা বাগ স্বামীর নাম: দীপক বাগ বাড়ির নং : n0082 বয়স : 48 লিঙ্গ : মহিলা	GRL1640937 ফটো উপলব্ধ
574 নাম : পাঁচু গোপাল শীট পিতার নাম: রবীন্দ্র শীট বাড়ির নং : n0083 বয়স : 44 লিঙ্গ : পুরুষ	GRL1760958 ফটো উপলব্ধ	575 নাম : কমলা শীট স্বামীর নাম: রবীন্দ্রনাথ শীট বাড়ির নং : n0083 বয়স : 67 লিঙ্গ : মহিলা	WB/26/178/210064 ফটো উপলব্ধ	576 নাম : সুসমা শীট স্বামীর নাম: পাঁচুগোপাল শীট বাড়ির নং : n0083 বয়স : 37 লিঙ্গ : মহিলা	GRL3371572 ফটো উপলব্ধ
577 নাম : সন্ধ্যা শীট স্বামীর নাম: রুহিনী শীট বাড়ির নং : n0090 বয়স : 71 লিঙ্গ : মহিলা	WB/26/178/210070 ফটো উপলব্ধ	578 নাম : অনিতা শীট অন্যান্য: সঞ্জিব শীট বাড়ির নং : n0090 বয়স : 51 লিঙ্গ : মহিলা	WB/26/178/210060 ফটো উপলব্ধ	579 নাম : পূর্ণিমা শীট স্বামীর নাম: প্রদীপ শীট বাড়ির নং : n0090 বয়স : 45 লিঙ্গ : মহিলা	RMR1693688 ফটো উপলব্ধ
580 নাম : শিখা শীট স্বামীর নাম: দেব কুমার শীট বাড়ির নং : n0156 বয়স : 57 লিঙ্গ : মহিলা	WB/26/178/210385 ফটো উপলব্ধ	581 নাম : সুরজিৎ কুমার সাঁতরা পিতার নাম: জয়ন্ত কুমার সাঁতরা বাড়ির নং : n0090 বয়স : 42 লিঙ্গ : পুরুষ	GRL3371580 ফটো উপলব্ধ	582 নাম : দীপিকা বাগ পিতার নাম: দীপক বাগ বাড়ির নং : না বয়স : 25 লিঙ্গ : মহিলা	RMR2177277 ফটো উপলব্ধ
583 নাম : তনুশ্রী শীট স্বামীর নাম: অষ্টপদ শীট বাড়ির নং : 00 বয়স : 34 লিঙ্গ : মহিলা	RMR2345718 ফটো উপলব্ধ	584 নাম : কেশব সাঁতরা পিতার নাম: অলোক সাঁতরা বাড়ির নং : নং-150 বয়স : 22 লিঙ্গ : পুরুষ	RMR2540904 ফটো উপলব্ধ	585 নাম : সুমন সাঁতরা পিতার নাম: বরুণ সাঁতরা বাড়ির নং : n0166 বয়স : 30 লিঙ্গ : পুরুষ	RMR2023588 ফটো উপলব্ধ
586 নাম : রাজেশ সাহা পিতার নাম: বিশ্বজিৎ সাহা বাড়ির নং : n0179 বয়স : 36 লিঙ্গ : পুরুষ	RMR2023711 ফটো উপলব্ধ	587 নাম : যমুনা সেনতি স্বামীর নাম: অমল সেনতি বাড়ির নং : n0111 বয়স : 57 লিঙ্গ : মহিলা	GRL3191574 ফটো উপলব্ধ	588 নাম : শক্তনাথ সেনাপতি মায়ের নাম: যমুনা সেনাপতি বাড়ির নং : n0111 বয়স : 45 লিঙ্গ : পুরুষ	GRL1762491 ফটো উপলব্ধ
589 নাম : মিতা হাজরা স্বামীর নাম: পুলক হাজরা বাড়ির নং : এন0141 বয়স : 28 লিঙ্গ : মহিলা	XHS1594415 ফটো উপলব্ধ	590 নাম : সানা পাল পিতার নাম: লক্ষ্মীকান্ত পাল বাড়ির নং : এন0 বয়স : 21 লিঙ্গ : পুরুষ	RMR2590461 ফটো উপলব্ধ	591 নাম : সুসমা কোলে স্বামীর নাম: পুশকর কোলে বাড়ির নং : এন0 বয়স : 24 লিঙ্গ : মহিলা	RMR2346435 ফটো উপলব্ধ
592 নাম : তুলিকা সাঁতরা পিতার নাম: সুরজিৎ কুমার সাঁতরা বাড়ির নং : এন0 বয়স : 32 লিঙ্গ : মহিলা	ZPT1783612 ফটো উপলব্ধ	593 নাম : শর্মিলা সাধুখাঁ পিতার নাম: বাসুদেব সাধুখাঁ বাড়ির নং : এন0 বয়স : 29 লিঙ্গ : মহিলা	YAF1778695 ফটো উপলব্ধ	594 নাম : প্রীতম কাঁড়ার পিতার নাম: পিন্টু কাঁড়ার বাড়ির নং : এন0101 বয়স : 19 লিঙ্গ : পুরুষ	RMR2709202 ফটো উপলব্ধ
595 নাম : অহনা কোলে পিতার নাম: পিন্টু কোলে বাড়ির নং : এন0102 বয়স : 19 লিঙ্গ : মহিলা	RMR2709210 ফটো উপলব্ধ	596 নাম : ঋষিতা কোলে পিতার নাম: দেবরত কোলে বাড়ির নং : এন0023 বয়স : 19 লিঙ্গ : মহিলা	RMR2718377 ফটো উপলব্ধ	597 নাম : সঞ্চয়িতা মাল্লা স্বামীর নাম: সুমিত মাল্লা বাড়ির নং : এন0023 বয়স : 20 লিঙ্গ : মহিলা	RMR2718559 ফটো উপলব্ধ
598 নাম : রুপেশ কোলে পিতার নাম: আলোক কোলে বাড়ির নং : এন0156 বয়স : 19 লিঙ্গ : পুরুষ	RMR2732493 ফটো উপলব্ধ	599 নাম : সহেলি কোলে পিতার নাম: শুভেন্দু কোলে বাড়ির নং : এন0156 বয়স : 19 লিঙ্গ : মহিলা	RMR2732501 ফটো উপলব্ধ	600 নাম : পায়েল মাল্লা পিতার নাম: বিলাস মাল্লা বাড়ির নং : এন0168 বয়স : 20 লিঙ্গ : মহিলা	RMR2732519 ফটো উপলব্ধ

বিধানসভা নির্বাচনক্ষেত্রের নং, নাম : 194-চণ্ডীতলা
ভাগ নং, নাম : 1-মধ্য ভগবতীপুর কোলে পাড়া

601	RMR2732535	ফটো উপলব্ধ
<p>নাম : আদিত্য দাস পিতার নাম: মুচ্যুঞ্জয় দাস বাড়ির নং : এন0165 বয়স : 20 লিঙ্গ : পুরুষ</p>		

602	RMR2732543	ফটো উপলব্ধ
<p>নাম : প্রীতি বাঁক পিতার নাম: পূর্ণ বাঁক বাড়ির নং : এন0185 বয়স : 19 লিঙ্গ : মহিলা</p>		

603	TLK2009421	ফটো উপলব্ধ
<p>নাম : বান্টি মণ্ডল পিতার নাম: অমিতাভ মণ্ডল বাড়ির নং : 00 বয়স : 26 লিঙ্গ : মহিলা</p>		

604	RMR1112010	ফটো উপলব্ধ
<p>নাম : মোনোরমা কোলে স্বামীর নাম: সুখেন কোলে বাড়ির নং : ভগবতীপুর বয়স : 36 লিঙ্গ : মহিলা</p>		

605	UAA1604149	ফটো উপলব্ধ
<p>নাম : তোতন রায় স্বামীর নাম: মেঘনাথ রায় বাড়ির নং : নং01 বয়স : 35 লিঙ্গ : মহিলা</p>		

606	RMR2743615	ফটো উপলব্ধ
<p>নাম : অর্পণ পাল পিতার নাম: সুবীর পাল বাড়ির নং : মধ্য ভগবতীপুর বয়স : 21 লিঙ্গ : পুরুষ</p>		

607	RMR2751865	ফটো উপলব্ধ
<p>নাম : সৌমেন কোলে পিতার নাম: সনৎ কোলে বাড়ির নং : n0053 বয়স : 19 লিঙ্গ : পুরুষ</p>		

608	THQ2232767	ফটো উপলব্ধ	609	UAA2076339	ফটো উপলব্ধ	610	RMR1930908	ফটো উপলব্ধ
নাম : অর্পিতা বাগ পিতার নাম: ধনঞ্জয় বাগ বাড়ির নং : এন0 বয়স : 23 লিঙ্গ : মহিলা			নাম : টিনা আদক পিতার নাম: রাম আদক বাড়ির নং : এন0 বয়স : 28 লিঙ্গ : মহিলা			নাম : শুভ কোলে পিতার নাম: সুদীপ কোলে বাড়ির নং : n0158 বয়স : 28 লিঙ্গ : পুরুষ		
611	RMR1357904	ফটো উপলব্ধ	612	RMR0605675	ফটো উপলব্ধ	613	RMR1565803	ফটো উপলব্ধ
নাম : শ্রাবন্তী কোলে স্বামীর নাম: সুবীর কোলে বাড়ির নং : n0152 বয়স : 38 লিঙ্গ : মহিলা			নাম : মামনী ধাড়া স্বামীর নাম: শ্রীমন্ত ধাড়া বাড়ির নং : n0120 বয়স : 37 লিঙ্গ : মহিলা			নাম : জহর ধাড়া মায়ের নাম: অষ্টা ধাড়া বাড়ির নং : n0120 বয়স : 34 লিঙ্গ : পুরুষ		
614	WB/26/178/210026	ফটো উপলব্ধ	615	WB/26/178/210410	ফটো উপলব্ধ	616	GRL0373548	ফটো উপলব্ধ
নাম : ভারতী কোলে স্বামীর নাম: মনোরঞ্জন কোলে বাড়ির নং : n0120 বয়স : 75 লিঙ্গ : মহিলা			নাম : জয়ন্তী ধাড়া স্বামীর নাম: অস্টা ধাড়া বাড়ির নং : n0120 বয়স : 61 লিঙ্গ : মহিলা			নাম : প্রবীর কোলে পিতার নাম: মনোরঞ্জন কোলে বাড়ির নং : n0120 বয়স : 55 লিঙ্গ : পুরুষ		
617	GRL2806495	ফটো উপলব্ধ	618	RMR2590602	ফটো উপলব্ধ	619	GRL2435949	ফটো উপলব্ধ
নাম : বর্ণালী কোলে স্বামীর নাম: প্রবীর কোলে বাড়ির নং : n0151 বয়স : 46 লিঙ্গ : মহিলা			নাম : পৌলামী কোলে পিতার নাম: প্রবীর কোলে বাড়ির নং : 00 বয়স : 21 লিঙ্গ : মহিলা			নাম : সনকা দাস স্বামীর নাম: গৌর চন্দ্র দাস বাড়ির নং : n0154 বয়স : 40 লিঙ্গ : মহিলা		
620	RMR2075679	ফটো উপলব্ধ	621	GRL3371614	ফটো উপলব্ধ	622	RMR2534378	ফটো উপলব্ধ
নাম : শুকুন্তলা দে স্বামীর নাম: মিতুন দে বাড়ির নং : n0209 বয়স : 29 লিঙ্গ : মহিলা			নাম : প্রশান্ত ধাড়া মায়ের নাম: কাদন ধাড়া বাড়ির নং : n0132 বয়স : 42 লিঙ্গ : পুরুষ			নাম : পিন্টু ধারা পিতার নাম: বৈদ্যনাথ ধারা বাড়ির নং : 000 বয়স : 29 লিঙ্গ : পুরুষ		
623	GRL2806529	ফটো উপলব্ধ	624	RMR2075562	ফটো উপলব্ধ	Q 625	RMR1930940	ফটো উপলব্ধ
নাম : শ্রাবন্তী ধাড়া স্বামীর নাম: অনুপ ধাড়া বাড়ির নং : নং135 বয়স : 37 লিঙ্গ : মহিলা			নাম : সোনালী ধাড়া স্বামীর নাম: সঞ্জয় ধাড়া বাড়ির নং : n0198 বয়স : 27 লিঙ্গ : মহিলা			নাম : কাকলী ধাড়া স্বামীর নাম: অভিজিৎ ধাড়া বাড়ির নং : বয়স : 33 লিঙ্গ : মহিলা		
626	RMR1986157	ফটো উপলব্ধ	627	WB/26/178/210319	ফটো উপলব্ধ	628	WB/26/178/210412	ফটো উপলব্ধ
নাম : বৈদ্যনাথ ধাড়া পিতার নাম: সুবধ ধাড়া বাড়ির নং : n0134 বয়স : 53 লিঙ্গ : পুরুষ			নাম : অনন্ত ধাড়া পিতার নাম: তুলসী ধাড়া বাড়ির নং : n0131 বয়স : 63 লিঙ্গ : পুরুষ			নাম : সমিতা ধাড়া স্বামীর নাম: অনন্ত ধাড়া বাড়ির নং : n0131 বয়স : 56 লিঙ্গ : মহিলা		
629	RMR1226026	ফটো উপলব্ধ	630	GRL2402725	ফটো উপলব্ধ	631	WB/26/178/210445	ফটো উপলব্ধ
নাম : বিশ্বজিৎ ধাড়া পিতার নাম: অনন্ত ধাড়া বাড়ির নং : n0131 বয়স : 38 লিঙ্গ : পুরুষ			নাম : গোপীনাথ ধাড়া পিতার নাম: সুবোধ ধাড়া বাড়ির নং : n0134 বয়স : 51 লিঙ্গ : পুরুষ			নাম : বর্ণা ধাড়া স্বামীর নাম: মদন ধাড়া বাড়ির নং : n0140 বয়স : 55 লিঙ্গ : মহিলা		
632	WB/26/178/210348	ফটো উপলব্ধ	633	RMR1226018	ফটো উপলব্ধ	634	WB/26/178/210424	ফটো উপলব্ধ
নাম : মদন ধাড়া পিতার নাম: হারু ধাড়া বাড়ির নং : n0140 বয়স : 66 লিঙ্গ : পুরুষ			নাম : অভিজিৎ ধাড়া পিতার নাম: অনন্ত ধাড়া বাড়ির নং : n0131 বয়স : 35 লিঙ্গ : পুরুষ			নাম : আরতী ধাড়া স্বামীর নাম: কাঁদন ধাড়া বাড়ির নং : n0132 বয়স : 66 লিঙ্গ : মহিলা		
635	RMR0605733	ফটো উপলব্ধ	636	RMR1565845	ফটো উপলব্ধ	637	RMR1693720	ফটো উপলব্ধ
নাম : তাপসী ধাড়া স্বামীর নাম: প্রশান্ত ধাড়া বাড়ির নং : n0132 বয়স : 38 লিঙ্গ : মহিলা			নাম : সঞ্জয় ধাড়া মায়ের নাম: অসিমা ধাড়া বাড়ির নং : n0140 বয়স : 34 লিঙ্গ : পুরুষ			নাম : রঞ্জিত ধাড়া পিতার নাম: বদন ধাড়া বাড়ির নং : n0140 বয়স : 31 লিঙ্গ : পুরুষ		

বিধানসভা নির্বাচনক্ষেত্রের নং, নাম : 194-চণ্ডীতলা
ভাগ নং, নাম : 2-মধ্য ভগবতীপুর চাঁদার বাঁধ

638	RMR1226091	ফটো উপলব্ধ	639	RMR2590453	ফটো উপলব্ধ	640	RMR2590594	ফটো উপলব্ধ
নাম : সঞ্জীব ধাড়া পিতার নাম: বদন ধাড়া বাড়ির নং : n0140 বয়স : 36 লিঙ্গ : পুরুষ			নাম : লাবণী ধাড়া স্বামীর নাম: বিশ্জিৎ ধাড়া বাড়ির নং : 00 বয়স : 22 লিঙ্গ : মহিলা			নাম : মধুমিতা ধাড়া স্বামীর নাম: কার্তিক ধাড়া বাড়ির নং : 00 বয়স : 21 লিঙ্গ : মহিলা		
641	GRL2402758	ফটো উপলব্ধ	642	RMR0605782	ফটো উপলব্ধ	643	GRL2806586	ফটো উপলব্ধ
নাম : অনুপ ধাড়া পিতার নাম: যুগেশ ধাড়া বাড়ির নং : n0135 বয়স : 46 লিঙ্গ : পুরুষ			নাম : পৌরী ধাড়া স্বামীর নাম: গোপীনাথ ধাড়া বাড়ির নং : n0134 বয়স : 38 লিঙ্গ : মহিলা			নাম : বাবলু ধাড়া পিতার নাম: সুবোধ ধাড়া বাড়ির নং : n0134 বয়স : 47 লিঙ্গ : পুরুষ		
644	RMR1565795	ফটো উপলব্ধ	645	GRL2402717	ফটো উপলব্ধ	646	WB/26/178/210425	ফটো উপলব্ধ
নাম : রুমা ধাড়া স্বামীর নাম: বাবলু ধাড়া বাড়ির নং : n0134 বয়স : 32 লিঙ্গ : মহিলা			নাম : কনক ধাড়া স্বামীর নাম: বদিনাথ ধাড়া বাড়ির নং : n0134 বয়স : 50 লিঙ্গ : মহিলা			নাম : তীর্থ ধাড়া স্বামীর নাম: যুগেশ ধাড়া বাড়ির নং : n0135 বয়স : 61 লিঙ্গ : মহিলা		
647	GRL2402741	ফটো উপলব্ধ	648	GRL3078177	ফটো উপলব্ধ	649	RMR0605840	ফটো উপলব্ধ
নাম : সমীর ধাড়া পিতার নাম: যুগেশ ধাড়া বাড়ির নং : n0135 বয়স : 51 লিঙ্গ : পুরুষ			নাম : অর্চনা ধাড়া স্বামীর নাম: সমীর ধাড়া বাড়ির নং : n0135 বয়স : 38 লিঙ্গ : মহিলা			নাম : স্বরূপ ধাড়া পিতার নাম: জুগেশ ধাড়া বাড়ির নং : n0135 বয়স : 36 লিঙ্গ : পুরুষ		
650	RMR1819135	ফটো উপলব্ধ	651	GRL3284759	ফটো উপলব্ধ	652	WB/26/178/210428	ফটো উপলব্ধ
নাম : মন্দিরা ধাড়া স্বামীর নাম: স্বরূপ ধাড়া বাড়ির নং : 8 বয়স : 35 লিঙ্গ : মহিলা			নাম : প্রদীপ ধাড়া পিতার নাম: শান্তি ধাড়া বাড়ির নং : n0136 বয়স : 39 লিঙ্গ : পুরুষ			নাম : তাপসী ধাড়া স্বামীর নাম: কান্ত ধাড়া বাড়ির নং : n0137 বয়স : 54 লিঙ্গ : মহিলা		
653	RMR1819127	ফটো উপলব্ধ	654	WB/26/178/210447	ফটো উপলব্ধ	655	WB/26/178/210435	ফটো উপলব্ধ
নাম : রুমা ধাড়া স্বামীর নাম: কৌলাস ধাড়া বাড়ির নং : n0137 বয়স : 34 লিঙ্গ : মহিলা			নাম : জয়ন্ত ধাড়া পিতার নাম: মনিমোহন ধাড়া বাড়ির নং : n0138 বয়স : 56 লিঙ্গ : পুরুষ			নাম : লক্ষী ধাড়া স্বামীর নাম: জয়ন্ত ধাড়া বাড়ির নং : n0138 বয়স : 51 লিঙ্গ : মহিলা		
656	RMR1565829	ফটো উপলব্ধ	657	RMR1819119	ফটো উপলব্ধ	658	RMR1226117	ফটো উপলব্ধ
নাম : কার্তিক ধাড়া পিতার নাম: জয়ন্ত ধাড়া বাড়ির নং : n0138 বয়স : 34 লিঙ্গ : পুরুষ			নাম : কুশ ধাড়া পিতার নাম: জয়ন্ত ধাড়া বাড়ির নং : n0138 বয়স : 30 লিঙ্গ : পুরুষ			নাম : সুকুমার ধাড়া পিতার নাম: দিবাকর ধাড়া বাড়ির নং : n0139 বয়স : 36 লিঙ্গ : পুরুষ		
659	RMR1565837	ফটো উপলব্ধ	660	RMR1693704	ফটো উপলব্ধ	661	RMR1451590	ফটো উপলব্ধ
নাম : সীমা ধাড়া স্বামীর নাম: সুকুমার ধাড়া বাড়ির নং : n0139 বয়স : 32 লিঙ্গ : মহিলা			নাম : অনিমা বাউড়ি স্বামীর নাম: উত্তম বাউড়ি বাড়ির নং : n0139 বয়স : 41 লিঙ্গ : মহিলা			নাম : মিতু ধাড়া স্বামীর নাম: উত্তম ধাড়া বাড়ির নং : n0139 বয়স : 36 লিঙ্গ : মহিলা		
662	RMR2075653	ফটো উপলব্ধ	663	RMR2075596	ফটো উপলব্ধ	664	RMR0605691	ফটো উপলব্ধ
নাম : মৌসুমী ধাড়া স্বামীর নাম: সঞ্জীব ধাড়া বাড়ির নং : n0207 বয়স : 27 লিঙ্গ : মহিলা			নাম : কার্তিক ধাড়া পিতার নাম: মদন ধাড়া বাড়ির নং : n0201 বয়স : 29 লিঙ্গ : পুরুষ			নাম : মাস্তু ধাড়া স্বামীর নাম: সুশান্ত ধাড়া বাড়ির নং : n0133 বয়স : 44 লিঙ্গ : মহিলা		
665	GRL2402642	ফটো উপলব্ধ	666	GRL1640994	ফটো উপলব্ধ	667	RMR1357912	ফটো উপলব্ধ
নাম : সুশান্ত ধাড়া মায়ের নাম: জয়ন্তী ধাড়া বাড়ির নং : n0133 বয়স : 48 লিঙ্গ : পুরুষ			নাম : প্রকাশ পাকড়ে পিতার নাম: সনত পাকড়ে বাড়ির নং : n0144 বয়স : 44 লিঙ্গ : পুরুষ			নাম : শ্রাবন্তী পাকড়ে স্বামীর নাম: বিকাশ পাকড়ে বাড়ির নং : n0144 বয়স : 34 লিঙ্গ : মহিলা		

668 নাম : বিকাশ পাকড়ে পিতার নাম: সনত পাকড়ে বাড়ির নং : n0144 বয়স : 46 লিঙ্গ : পুরুষ	GRL1640978 ফটো উপলব্ধ	669 নাম : রেখা পাকড়ে স্বামীর নাম: সনৎ পাকড়ে বাড়ির নং : n0144 বয়স : 64 লিঙ্গ : মহিলা	WB/26/178/210253 ফটো উপলব্ধ	670 নাম : বীলিক পাকড়ে স্বামীর নাম: প্রকাশ পাকড়ে বাড়ির নং : 00 বয়স : 33 লিঙ্গ : মহিলা	RMR2345098 ফটো উপলব্ধ
671 নাম : আকাশ পাকড়া পিতার নাম: জয়ন্ত পাকড়া বাড়ির নং : 00 বয়স : 24 লিঙ্গ : পুরুষ	RMR2345544 ফটো উপলব্ধ	672 নাম : শিল্পা পাকড়ে মায়ের নাম: রেখা পাকড়ে বাড়ির নং : এন0 বয়স : 21 লিঙ্গ : মহিলা	RMR2590503 ফটো উপলব্ধ	673 নাম : তুষার পাকিরা পিতার নাম: জয়ন্ত পাকিরা বাড়ির নং : 000 বয়স : 22 লিঙ্গ : পুরুষ	RMR2530418 ফটো উপলব্ধ
674 নাম : রেখা পাকড় স্বামীর নাম: মনসা পাকড় বাড়ির নং : n0143 বয়স : 48 লিঙ্গ : মহিলা	GRL2402766 ফটো উপলব্ধ	675 নাম : ডালিম পাকিরা স্বামীর নাম: জয়ন্ত পাকিরা বাড়ির নং : n0146 বয়স : 44 লিঙ্গ : মহিলা	GRL2402774 ফটো উপলব্ধ	676 নাম : জয়ন্ত পাকিড়া পিতার নাম: পঞ্চানন পাকিড়া বাড়ির নং : n0146 বয়স : 53 লিঙ্গ : পুরুষ	WB/26/178/210150 ফটো উপলব্ধ
677 নাম : রবীন পাকড়ে পিতার নাম: মথুর পাকড়ে বাড়ির নং : n0145 বয়স : 34 লিঙ্গ : পুরুষ	RMR1451608 ফটো উপলব্ধ	678 নাম : শিখা পাকড়া স্বামীর নাম: মথুর পাকড়া বাড়ির নং : n0145 বয়স : 56 লিঙ্গ : মহিলা	WB/26/178/210098 ফটো উপলব্ধ	679 নাম : গনেশ পাকড়া মায়ের নাম: শিখা পাকড়া বাড়ির নং : n0200 বয়স : 28 লিঙ্গ : পুরুষ	RMR2075588 ফটো উপলব্ধ
680 নাম : পরেশ বাউড়ি পিতার নাম: রবি বাউড়ি বাড়ির নং : 00 বয়স : 28 লিঙ্গ : পুরুষ	RMR2590636 ফটো উপলব্ধ	Q 681 নাম : রাকেশ বাউড়ি পিতার নাম: পরেশ বাউড়ি বাড়ির নং : 00 বয়স : 24 লিঙ্গ : পুরুষ	RMR2345627 ফটো উপলব্ধ	682 নাম : নির্ময় বাগ পিতার নাম: দুধকুমার বাগ বাড়ির নং : n0157 বয়স : 28 লিঙ্গ : পুরুষ	RMR1930890 ফটো উপলব্ধ
683 নাম : প্রিয়াঙ্কা বাগ পিতার নাম: দুধকুমার বাগ বাড়ির নং : 00 বয়স : 25 লিঙ্গ : মহিলা	RMR2345585 ফটো উপলব্ধ	684 নাম : বাপন মাঝি পিতার নাম: ধীরেন মাঝি বাড়ির নং : n0147 বয়স : 40 লিঙ্গ : পুরুষ	RMR1226109 ফটো উপলব্ধ	685 নাম : ধীরেন মাঝি পিতার নাম: কৃষ্ণপদ মাঝি বাড়ির নং : n0147 বয়স : 71 লিঙ্গ : পুরুষ	WB/26/178/210471 ফটো উপলব্ধ
686 নাম : গীতা মালিক স্বামীর নাম: তাপস মালিক বাড়ির নং : 142 বয়স : 32 লিঙ্গ : মহিলা	RMR1819143 ফটো উপলব্ধ	687 নাম : শান্ত মালিক পিতার নাম: মদন মালিক বাড়ির নং : n0142 বয়স : 32 লিঙ্গ : পুরুষ	RMR1693746 ফটো উপলব্ধ	688 নাম : তাপস মালিক পিতার নাম: মদন মালিক বাড়ির নং : n0142 বয়স : 40 লিঙ্গ : পুরুষ	GRL3078169 ফটো উপলব্ধ
689 নাম : মঙ্গল মালিক পিতার নাম: মদন মালিক বাড়ির নং : n0142 বয়স : 37 লিঙ্গ : পুরুষ	RMR1226059 ফটো উপলব্ধ	690 নাম : সৌরভ সরদার পিতার নাম: রবীন সরদার বাড়ির নং : 00 বয়স : 26 লিঙ্গ : পুরুষ	RMR2590644 ফটো উপলব্ধ	691 নাম : দিলীপ কুমার মালিক পিতার নাম: শিবেশ্বর মালিক বাড়ির নং : n0130 বয়স : 48 লিঙ্গ : পুরুষ	WB/26/178/210039 ফটো উপলব্ধ
692 নাম : অসিত মালিক পিতার নাম: শিবেশ্বর মালিক বাড়ির নং : n0130 বয়স : 38 লিঙ্গ : পুরুষ	RMR0606079 ফটো উপলব্ধ	693 নাম : নিশিত মালিক পিতার নাম: শিব মালিক বাড়ির নং : n0130 বয়স : 46 লিঙ্গ : পুরুষ	GRL1641083 ফটো উপলব্ধ	694 নাম : শিখা মালিক স্বামীর নাম: নিশিত মালিক বাড়ির নং : n0130 বয়স : 45 লিঙ্গ : মহিলা	GRL2402782 ফটো উপলব্ধ
695 নাম : উমা মালিক স্বামীর নাম: মদন মালিক বাড়ির নং : n0142 বয়স : 58 লিঙ্গ : মহিলা	WB/26/178/210109 ফটো উপলব্ধ	696 নাম : মদন মালিক পিতার নাম: ভদ্রেশ্বর মালিক বাড়ির নং : n0142 বয়স : 66 লিঙ্গ : পুরুষ	WB/26/178/210292 ফটো উপলব্ধ	697 নাম : সুজাতা মালিক স্বামীর নাম: দিলীপ মালিক বাড়ির নং : n0130 বয়স : 41 লিঙ্গ : মহিলা	GRL3191608 ফটো উপলব্ধ

বিধানসভা নির্বাচনক্ষেত্রের নং, নাম : 194-চণ্ডীতলা
ভাগ নং, নাম : 2-মধ্য ভগবতীপুর চাঁদার বাঁধ

698	RMR1451616	ফটো উপলব্ধ	699	WB/26/178/210148	ফটো উপলব্ধ	700	WB/26/178/210427	ফটো উপলব্ধ
নাম : সুমনা মালিক স্বামীর নাম: শিশির মালিক বাড়ির নং : n0130 বয়স : 33 লিঙ্গ : মহিলা			নাম : শিশির মালিক পিতার নাম: শিবেশ্বর মালিক বাড়ির নং : n0130 বয়স : 51 লিঙ্গ : পুরুষ			নাম : পুষ্প মালিক স্বামীর নাম: শিবেশ্বর মালিক বাড়ির নং : n0130 বয়স : 66 লিঙ্গ : মহিলা		
701	WB/26/178/210089	ফটো উপলব্ধ	702	WB/26/178/210235	ফটো উপলব্ধ	703	WB/26/178/210075	ফটো উপলব্ধ
নাম : শিবেশ্বর মালিক পিতার নাম: সুবল মালিক বাড়ির নং : n0130 বয়স : 76 লিঙ্গ : পুরুষ			নাম : রতন রায় পিতার নাম: কার্তিক রায় বাড়ির নং : n0122 বয়স : 56 লিঙ্গ : পুরুষ			নাম : স্বর্ণা রায় স্বামীর নাম: রতন রায় বাড়ির নং : n0122 বয়স : 51 লিঙ্গ : মহিলা		
704	RMR1565852	ফটো উপলব্ধ	705	WB/26/178/210074	ফটো উপলব্ধ	706	GRL2402808	ফটো উপলব্ধ
নাম : বাপি রায় পিতার নাম: রতন রায় বাড়ির নং : n0122 বয়স : 32 লিঙ্গ : পুরুষ			নাম : গঙ্গারানী রায় স্বামীর নাম: ফনিমোহন রায় বাড়ির নং : n0122 বয়স : 71 লিঙ্গ : মহিলা			নাম : সঞ্জয় রায় পিতার নাম: ফনীভূষণ রায় বাড়ির নং : n0122 বয়স : 46 লিঙ্গ : পুরুষ		
707	RMR1693761	ফটো উপলব্ধ	708	RMR1565860	ফটো উপলব্ধ	709	RMR1151075	ফটো উপলব্ধ
নাম : প্রফুল্ল রায় পিতার নাম: ফনি মোহন রায় বাড়ির নং : n0122 বয়স : 30 লিঙ্গ : পুরুষ			নাম : প্রবীর রায় মায়ের নাম: কমলা রায় বাড়ির নং : n0123 বয়স : 40 লিঙ্গ : পুরুষ			নাম : পূর্ণচন্দ্র রায় মায়ের নাম: কমলা রায় বাড়ির নং : n0123 বয়স : 43 লিঙ্গ : পুরুষ		
710	WB/26/178/210256	ফটো উপলব্ধ	711	RMR2590404	ফটো উপলব্ধ	712	GRL2402816	ফটো উপলব্ধ
নাম : কমলা রায় স্বামীর নাম: বসুদেব রায় বাড়ির নং : n0123 বয়স : 61 লিঙ্গ : মহিলা			নাম : প্রেমা রায় স্বামীর নাম: বাপি রায় বাড়ির নং : 00 বয়স : 25 লিঙ্গ : মহিলা			নাম : শেফালী রায় স্বামীর নাম: সঞ্জয় রায় বাড়ির নং : n0122 বয়স : 44 লিঙ্গ : মহিলা		
713	RMR2345668	ফটো উপলব্ধ	714	RMR1226042	ফটো উপলব্ধ	715	RMR1930882	ফটো উপলব্ধ
নাম : সোমনাথ রায় পিতার নাম: সন্দু রায় বাড়ির নং : 00 বয়স : 24 লিঙ্গ : পুরুষ			নাম : সুসমা রায় স্বামীর নাম: সন্দু রায় বাড়ির নং : n0122 বয়স : 45 লিঙ্গ : মহিলা			নাম : মনোজ রায় পিতার নাম: রতন রায় বাড়ির নং : n0122 বয়স : 28 লিঙ্গ : পুরুষ		
716	RMR1930957	ফটো উপলব্ধ	717	RMR1930965	ফটো উপলব্ধ	718	RMR2075612	ফটো উপলব্ধ
নাম : সন্দু রায় পিতার নাম: ধীরেন্দ্র রায় বাড়ির নং : n0122 বয়স : 60 লিঙ্গ : পুরুষ			নাম : রিম্পা রায় স্বামীর নাম: প্রবীর রায় বাড়ির নং : n0123 বয়স : 34 লিঙ্গ : মহিলা			নাম : লব শী পিতার নাম: মনোরঞ্জন শী বাড়ির নং : n0203 বয়স : 26 লিঙ্গ : পুরুষ		
719	RMR1565886	ফটো উপলব্ধ	720	GRL2402857	ফটো উপলব্ধ	721	GRL3078185	ফটো উপলব্ধ
নাম : সুলেখা শী স্বামীর নাম: মুক্ত শী বাড়ির নং : n0128 বয়স : 31 লিঙ্গ : মহিলা			নাম : মুক্ত সী মায়ের নাম: রুপসী সী বাড়ির নং : n0128 বয়স : 46 লিঙ্গ : পুরুষ			নাম : যমুনা শী স্বামীর নাম: অশোক শী বাড়ির নং : n0128 বয়স : 45 লিঙ্গ : মহিলা		
722	GRL0373977	ফটো উপলব্ধ	723	GRL1641042	ফটো উপলব্ধ	724	WB/26/178/210444	ফটো উপলব্ধ
নাম : রুপসী শী স্বামীর নাম: নিরাপদ শী বাড়ির নং : n0128 বয়স : 53 লিঙ্গ : মহিলা			নাম : তাপসী শী স্বামীর নাম: মানিক শী বাড়ির নং : n0127 বয়স : 46 লিঙ্গ : মহিলা			নাম : মানিক শী পিতার নাম: সুবল শী বাড়ির নং : n0127 বয়স : 55 লিঙ্গ : পুরুষ		
725	RMR1226034	ফটো উপলব্ধ	726	ZPT1361765	ফটো উপলব্ধ	727	RMR1930916	ফটো উপলব্ধ
নাম : ছোট্ট শী পিতার নাম: মনোরঞ্জন শী বাড়ির নং : n0126 বয়স : 38 লিঙ্গ : পুরুষ			নাম : পূজা সাঁতরা স্বামীর নাম: স্বপন সাঁতরা বাড়ির নং : n0150 বয়স : 31 লিঙ্গ : মহিলা			নাম : সুব্রত সাঁতরা পিতার নাম: শঙ্কর সাঁতরা বাড়ির নং : n0150 বয়স : 28 লিঙ্গ : পুরুষ		

728 নাম : বাসন্তী সাঁতরা স্বামীর নাম: শঙ্কর সাঁতরা বাড়ির নং : n0150 বয়স : 56 লিঙ্গ : মহিলা	WB/26/178/210195	ফটো উপলব্ধ	729 নাম : অলোক সাঁতরা পিতার নাম: ঠাণ্ড সাঁতরা বাড়ির নং : n0150 বয়স : 55 লিঙ্গ : পুরুষ	WB/26/178/210351	ফটো উপলব্ধ	730 নাম : রীতা সাঁতরা স্বামীর নাম: সুকুমার সাঁতরা বাড়ির নং : n0150 বয়স : 44 লিঙ্গ : মহিলা	GRL2402881	ফটো উপলব্ধ
731 নাম : প্রতিমা সাঁতরা স্বামীর নাম: ভোলানাথ সাঁতরা বাড়ির নং : n0150 বয়স : 42 লিঙ্গ : মহিলা	GRL3284783	ফটো উপলব্ধ	732 নাম : শুভদীপ সাঁতরা পিতার নাম: অশোক সাঁতরা বাড়ির নং : 00 বয়স : 22 লিঙ্গ : পুরুষ	RMR2590610	ফটো উপলব্ধ	733 নাম : নিমাই সাঁতরা পিতার নাম: ঠাণ্ড সাঁতরা বাড়ির নং : n0150 বয়স : 66 লিঙ্গ : পুরুষ	WB/26/178/210418	ফটো উপলব্ধ
734 নাম : স্বপন সাঁতরা পিতার নাম: নিমাই সাঁতরা বাড়ির নং : n0150 বয়স : 38 লিঙ্গ : পুরুষ	GRL3284775	ফটো উপলব্ধ	735 নাম : তপন সাঁতরা পিতার নাম: নিমাই সাঁতরা বাড়ির নং : n0150 বয়স : 30 লিঙ্গ : পুরুষ	RMR1819101	ফটো উপলব্ধ	736 নাম : কম্পনা সাঁতরা স্বামীর নাম: নিমাই সাঁতরা বাড়ির নং : n0150 বয়স : 56 লিঙ্গ : মহিলা	WB/26/178/210190	ফটো উপলব্ধ
737 নাম : রিয়া সাঁতরা পিতার নাম: আলোক সাঁতরা বাড়ির নং : 00 বয়স : 21 লিঙ্গ : মহিলা	RMR2590586	ফটো উপলব্ধ	738 নাম : নিতু সাঁতরা পিতার নাম: সুকুমার সাঁতরা বাড়ির নং : 00 বয়স : 25 লিঙ্গ : মহিলা	RMR2590388	ফটো উপলব্ধ	739 নাম : রুমকী সাঁতরা পিতার নাম: অলোক সাঁতরা বাড়ির নং : n0204 বয়স : 26 লিঙ্গ : মহিলা	RMR2075620	ফটো উপলব্ধ
740 নাম : শঙ্করী সাঁতরা স্বামীর নাম: লক্ষীকান্ত সাঁতরা বাড়ির নং : n0206 বয়স : 28 লিঙ্গ : মহিলা	RMR2075646	ফটো উপলব্ধ	741 নাম : শিখা সাঁতরা স্বামীর নাম: অলোক সাঁতরা বাড়ির নং : n0150 বয়স : 45 লিঙ্গ : মহিলা	GRL2402865	ফটো উপলব্ধ	742 নাম : সুকুমার সাঁতরা পিতার নাম: ঠাণ্ড সাঁতরা বাড়ির নং : n0150 বয়স : 53 লিঙ্গ : পুরুষ	GRL2402873	ফটো উপলব্ধ
743 নাম : ভোলানাথ সাঁতরা পিতার নাম: ঠাণ্ড সাঁতরা বাড়ির নং : n0150 বয়স : 50 লিঙ্গ : পুরুষ	WB/26/178/210506	ফটো উপলব্ধ	744 নাম : শুভঙ্কর সিং পিতার নাম: গোপাল সিং বাড়ির নং : n0148 বয়স : 30 লিঙ্গ : পুরুষ	RMR1879741	ফটো উপলব্ধ	745 নাম : বরুণ সাঁতরা পিতার নাম: জীবন সাঁতরা বাড়ির নং : n0149 বয়স : 56 লিঙ্গ : পুরুষ	WB/26/178/210411	ফটো উপলব্ধ
746 নাম : রেখা সাঁতরা স্বামীর নাম: বরুণ সাঁতরা বাড়ির নং : n0149 বয়স : 51 লিঙ্গ : মহিলা	WB/26/178/210342	ফটো উপলব্ধ	747 নাম : বিজয় সাঁতরা পিতার নাম: শঙ্কর সাঁতরা বাড়ির নং : 00 বয়স : 24 লিঙ্গ : পুরুষ	RMR2345486	ফটো উপলব্ধ	748 নাম : মমতা সাঁতরা স্বামীর নাম: অজয় সাঁতরা বাড়ির নং : 00 বয়স : 25 লিঙ্গ : মহিলা	RMR2345205	ফটো উপলব্ধ
749 নাম : সরস্বতী সাঁতরা স্বামীর নাম: অশোক সাঁতরা বাড়ির নং : n0148 বয়স : 42 লিঙ্গ : মহিলা	RMR0606301	ফটো উপলব্ধ	750 নাম : বিজলী সাঁতরা স্বামীর নাম: আনন্দ সাঁতরা বাড়ির নং : n0148 বয়স : 55 লিঙ্গ : মহিলা	WB/26/178/210196	ফটো উপলব্ধ	751 নাম : অশোক সাঁতরা পিতার নাম: আনন্দ সাঁতরা বাড়ির নং : n0148 বয়স : 42 লিঙ্গ : পুরুষ	RMR1226067	ফটো উপলব্ধ
752 নাম : দীপঙ্কর সিং পিতার নাম: গোপাল সিং বাড়ির নং : n0129 বয়স : 34 লিঙ্গ : পুরুষ	RMR1357938	ফটো উপলব্ধ	753 নাম : দিপালী সিং স্বামীর নাম: গোপাল সিং বাড়ির নং : n0129 বয়স : 61 লিঙ্গ : মহিলা	WB/26/178/210255	ফটো উপলব্ধ	754 নাম : মমতা সাহা স্বামীর নাম: রাজেশ সাহা বাড়ির নং : n0129 বয়স : 32 লিঙ্গ : মহিলা	RMR1565902	ফটো উপলব্ধ
755 নাম : দীপিকা শী স্বামীর নাম: বিজন শী বাড়ির নং : n0124 বয়স : 40 লিঙ্গ : মহিলা	GRL3284767	ফটো উপলব্ধ	756 নাম : তপন শী পিতার নাম: কালীপদ শী বাড়ির নং : n0124 বয়স : 47 লিঙ্গ : পুরুষ	GRL1641075	ফটো উপলব্ধ	757 নাম : অজয় সাঁতরা পিতার নাম: আনন্দ সাঁতরা বাড়ির নং : n0124 বয়স : 29 লিঙ্গ : পুরুষ	RMR1879733	ফটো উপলব্ধ

758	RMR1357920
নাম : রুমা শী স্বামীর নাম: সুকুমার শী বাড়ির নং : n0124 বয়স : 34 লিঙ্গ : মহিলা	ফটো উপলব্ধ

759	GRL2402832
নাম : সুকুমার সী পিতার নাম: কালীপদ সী বাড়ির নং : n0124 বয়স : 45 লিঙ্গ : পুরুষ	ফটো উপলব্ধ

760	GRL3078193
নাম : পূর্ণিমা শী স্বামীর নাম: তপন শী বাড়ির নং : n0124 বয়স : 39 লিঙ্গ : মহিলা	ফটো উপলব্ধ

761	GRL2402824
নাম : বিজন শী পিতার নাম: কালীপদ শী বাড়ির নং : n0124 বয়স : 50 লিঙ্গ : পুরুষ	ফটো উপলব্ধ

762	GRL3191582
নাম : ভানু হাজরা স্বামীর নাম: বাসুদেব হাজরা বাড়ির নং : n0141 বয়স : 56 লিঙ্গ : মহিলা	ফটো উপলব্ধ

763	GRL3284791
নাম : দীপক হাজরা পিতার নাম: বাসুদেব হাজরা বাড়ির নং : n0141 বয়স : 39 লিঙ্গ : পুরুষ	ফটো উপলব্ধ

764	GRL3371630
নাম : পুলক হাজরা পিতার নাম: বাসুদেব হাজরা বাড়ির নং : n0141 বয়স : 37 লিঙ্গ : পুরুষ	ফটো উপলব্ধ

765	RMR2216984
নাম : অলোক মাল্লা পিতার নাম: নিরঞ্জন মাল্লা বাড়ির নং : n0141 বয়স : 57 লিঙ্গ : পুরুষ	ফটো উপলব্ধ

766	RMR1930932
নাম : কবিতা হাজরা স্বামীর নাম: দীপক হাজরা বাড়ির নং : n0141 বয়স : 33 লিঙ্গ : মহিলা	ফটো উপলব্ধ

767	RMR2707867
নাম : দীপা মালিক স্বামীর নাম: শম্ভু মালিক বাড়ির নং : এন0063 বয়স : 19 লিঙ্গ : মহিলা	ফটো উপলব্ধ

768	RMR2716546
নাম : রিমি সাঁতরা পিতার নাম: সুকুমার সাঁতরা বাড়ির নং : এন0012 বয়স : 19 লিঙ্গ : মহিলা	ফটো উপলব্ধ

769	RMR2718351
নাম : পমি সাঁতরা পিতার নাম: ভোলানাথ সাঁতরা বাড়ির নং : এন0023 বয়স : 19 লিঙ্গ : মহিলা	ফটো উপলব্ধ

770	RMR2747756
নাম : রমেশ শী পিতার নাম: মানিক শী বাড়ির নং : চাঁদার বাঁধ বয়স : 26 লিঙ্গ : পুরুষ	ফটো উপলব্ধ

বিধানসভা নির্বাচনক্ষেত্রের নং, নাম : 194-চণ্ডীতলা
1- সংযোজন তালিকা 1 (01-01-2026 28-02-2026)

নির্বাচক সংখ্যার সারসংক্ষেপ :

A) নির্বাচকের সংখ্যা :

	নির্বাচক তালিকার প্রকৃতি	নির্বাচক তালিকার পরিচিতি :	নির্বাচকের সংখ্যা :				
			পুরুষ	মহিলা	তৃতীয় লিঙ্গ	মোট	
I	মূল তালিকা	মূল তালিকা	বিশেষ নিবিড় সংশোধনী ২০২৬-এর চূড়ান্ত ভোটার তালিকা	388	382	0	770
II	1- সংযোজন তালিকা	সংযোজনী 1	বিশেষ সংক্ষিপ্ত সংশোধন 2026	0	0	0	0
III	2- বিয়োজন তালিকা	সংযোজনী 1	বিশেষ সংক্ষিপ্ত সংশোধন 2026	1	8	0	9
IV	'লিঙ্গ ক্ষেত্রের' পরিবর্তনের কারণে পার্থক্য			0	0	0	0
নির্বাচকের মোট সংখ্যা (I+II-III+IV)				387	374	0	761

B) ক্রটি সংশোধনের সংখ্যা :

নির্বাচক তালিকার প্রকৃতি	নির্বাচক তালিকার পরিচিতি :	ক্রটি সংশোধনের সংখ্যা :
সংযোজনী 1	বিশেষ সংক্ষিপ্ত সংশোধন 2026	0

নির্বাচক নিবন্ধন আধিকারিকের স্বাক্ষর

E-মৃত, S-স্থানান্তরিত, R-একাধিকবার অন্তর্ভুক্ত, M-নিখোঁজ, Q-যোগ্য নহে