

নির্বাচক তালিকা 2026 S25 পশ্চিমবঙ্গ

বিধানসভা নির্বাচনক্ষেত্রের নং, নাম ও সংরক্ষণের স্থিতি : 195 - জাসীপাড়া (সাধারণ)		অংশ নং : 11																			
বিধানসভা নির্বাচনক্ষেত্রটি যে লোকসভা নির্বাচনক্ষেত্রের / ক্ষেত্রসমূহের অন্তর্ভুক্ত তার নং, নাম ও সংরক্ষণ স্থিতি : 27 - শ্রীরামপুর (সাধারণ)																					
1. সংশোধনের পূর্ণ বিবরণ																					
সংশোধনের বৎসর :	2026	নির্বাচক তালিকার পরিচিতি :																			
ভিত্তি তারিখ :	01-01-2026	বিশেষ নিবিড় সংশোধনী ২০২৬-এর চূড়ান্ত ভোটার তালিকা																			
সংশোধনের প্রকৃতি :	বিশেষ নিবিড় সংশোধনী 2026																				
প্রকাশনার তারিখ :	28-02-2026																				
2. অংশ ও নির্বাচনী এলাকার পূর্ণ বিবরণ :																					
অংশের ভাগ নং ও নাম :																					
1-রাজবলহাট (অংশ)- শীল পাড়া		<table border="1"> <tr> <td>প্রধান শহর/গ্রাম</td> <td>: রাজবলহাট</td> </tr> <tr> <td>ওয়ার্ড</td> <td>:</td> </tr> <tr> <td>থানা</td> <td>: জাসীপাড়া</td> </tr> <tr> <td>গ্রাম পঞ্চগায়েত</td> <td>: রাজবলহাট-1</td> </tr> <tr> <td>ব্লক</td> <td>: জাসীপাড়া</td> </tr> <tr> <td>মহকুমা</td> <td>: শ্রীরামপুর</td> </tr> <tr> <td>জেলা</td> <td>: হুগলী</td> </tr> <tr> <td>পিন</td> <td>: 712408</td> </tr> </table>				প্রধান শহর/গ্রাম	: রাজবলহাট	ওয়ার্ড	:	থানা	: জাসীপাড়া	গ্রাম পঞ্চগায়েত	: রাজবলহাট-1	ব্লক	: জাসীপাড়া	মহকুমা	: শ্রীরামপুর	জেলা	: হুগলী	পিন	: 712408
প্রধান শহর/গ্রাম	: রাজবলহাট																				
ওয়ার্ড	:																				
থানা	: জাসীপাড়া																				
গ্রাম পঞ্চগায়েত	: রাজবলহাট-1																				
ব্লক	: জাসীপাড়া																				
মহকুমা	: শ্রীরামপুর																				
জেলা	: হুগলী																				
পিন	: 712408																				
3. ভোট গ্রহন কেন্দ্রের পূর্ণ বিবরণ :																					
ভোট গ্রহন কেন্দ্রের নং, নাম :		ভোট গ্রহন কেন্দ্রের শ্রেণী :		গ্রামীণ																	
11 - শীলবাটি প্রাথমিক বিদ্যালয়		এই অংশে সহায়ক ভোটগ্রহন কেন্দ্রের সংখ্যা		0																	
ভোট গ্রহন কেন্দ্রের ঠিকানা :		:																			
শীলবাটি প্রাথমিক বিদ্যালয়, রুম-2, রাজবলহাট																					
4. নির্বাচকের সংখ্যা :																					
প্রথম ক্রমিক নং	শেষ ক্রমিক নং	মোট সংখ্যা																			
		পুরুষ	মহিলা	তৃতীয় লিঙ্গ	মোট																
1	919	467	451	0	918																

নির্বাচক নিবন্ধন আধিকারিকের স্বাক্ষর

Nazri Naksha

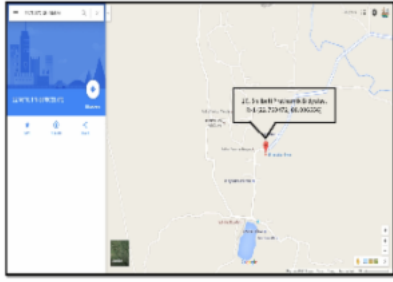

Google Map View

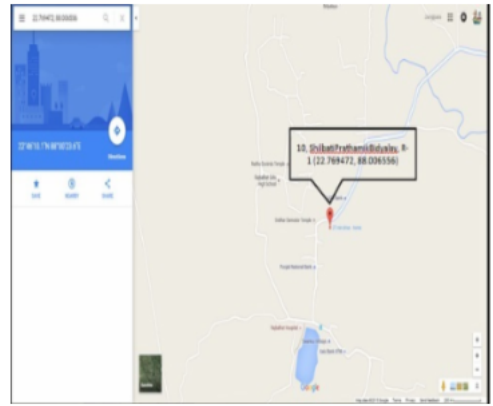

Polling Station Building Front View



Polling Station Front View



Cad View

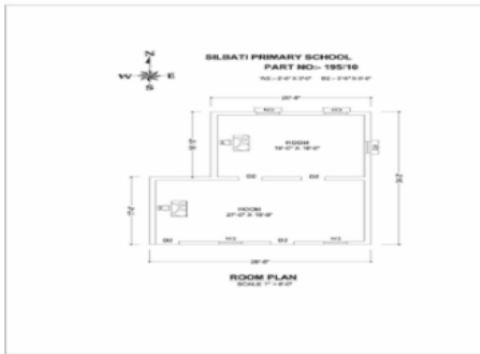

Key MAP View

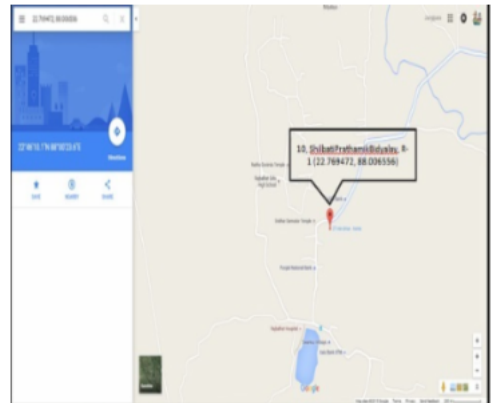

1	BCJ1458157	নাম : সেখ মনসুর আলি পিতার নাম: সেখ হামিদ রহমান বাড়ির নং : n0001 বয়স : 77 লিঙ্গ : পুরুষ	ফটো উপলব্ধ	2	BCJ1458165	নাম : আফরোজা বেগম স্বামীর নাম: সেখ মনসুর আলি বাড়ির নং : n0001 বয়স : 72 লিঙ্গ : মহিলা	ফটো উপলব্ধ	3	YAF1810019	নাম : সাবিয়া সুলতানা স্বামীর নাম: আফজল আলি সেখ বাড়ির নং : n0001 বয়স : 35 লিঙ্গ : মহিলা	ফটো উপলব্ধ
4	YAF1486828	নাম : রঘুনাথ আশ পিতার নাম: আনন্দ আশ বাড়ির নং : 935 বয়স : 32 লিঙ্গ : পুরুষ	ফটো উপলব্ধ	5	BCJ1458140	নাম : সেখ আফজল আলি পিতার নাম: সেখ মনসুর আলি বাড়ির নং : n0001 বয়স : 48 লিঙ্গ : পুরুষ	ফটো উপলব্ধ	6	YAF1913821	নাম : তন্ময় আদক পিতার নাম: মলয় কুমার আদক বাড়ির নং : n0209 বয়স : 27 লিঙ্গ : পুরুষ	ফটো উপলব্ধ
7	BCJ1460591	নাম : মলয়কুমার আদক পিতার নাম: বারিদ আদক বাড়ির নং : n0074 বয়স : 58 লিঙ্গ : পুরুষ	ফটো উপলব্ধ	8	BCJ2654259	নাম : গৌতম আদক পিতার নাম: বারিদ আদক বাড়ির নং : n0074 বয়স : 51 লিঙ্গ : পুরুষ	ফটো উপলব্ধ	9	BCJ2295269	নাম : বর্না আদক স্বামীর নাম: গৌতম আদক বাড়ির নং : n0074 বয়স : 41 লিঙ্গ : মহিলা	ফটো উপলব্ধ
10	BCJ1460690	নাম : অনিতা আদক স্বামীর নাম: মলয় আদক বাড়ির নং : n0074 বয়স : 47 লিঙ্গ : মহিলা	ফটো উপলব্ধ	11	BCJ1460492	নাম : জয়ন্ত কুমার আদক পিতার নাম: বারিদ বরন আদক বাড়ির নং : n0074 বয়স : 46 লিঙ্গ : পুরুষ	ফটো উপলব্ধ	12	BCJ1463579	নাম : যশোবালা কুণ্ডু স্বামীর নাম: পরেশ কুণ্ডু বাড়ির নং : n0059 বয়স : 85 লিঙ্গ : মহিলা	ফটো উপলব্ধ
13	WB/26/177/027551	নাম : অরুণ কুণ্ডু পিতার নাম: পরেশ কুণ্ডু বাড়ির নং : n0059 বয়স : 61 লিঙ্গ : পুরুষ	ফটো উপলব্ধ	14	BCJ1461060	নাম : লক্ষী কুণ্ডু স্বামীর নাম: অরুণ কুণ্ডু বাড়ির নং : n0059 বয়স : 47 লিঙ্গ : মহিলা	ফটো উপলব্ধ	15	WB/26/177/027216	নাম : অশোক কুণ্ডু পিতার নাম: পরেশ কুণ্ডু বাড়ির নং : n0059 বয়স : 59 লিঙ্গ : পুরুষ	ফটো উপলব্ধ
16	BCJ1466085	নাম : তনুশ্রী কুণ্ডু স্বামীর নাম: অশোক কুণ্ডু বাড়ির নং : n0059 বয়স : 45 লিঙ্গ : মহিলা	ফটো উপলব্ধ	17	BCJ0041384	নাম : নব কুমার নন্দী পিতার নাম: পঞ্চানন নন্দী বাড়ির নং : নং 00 বয়স : 56 লিঙ্গ : পুরুষ	ফটো উপলব্ধ	18	YAF1733963	নাম : শ্রমণা দাস স্বামীর নাম: অভিষেক শীল বাড়ির নং : এন0167 বয়স : 29 লিঙ্গ : মহিলা	ফটো উপলব্ধ
19	YAF1834241	নাম : সুদীপ্ত নন্দী পিতার নাম: নবকুমার নন্দী বাড়ির নং : নং 00 বয়স : 28 লিঙ্গ : পুরুষ	ফটো উপলব্ধ	20	YAF2349413	নাম : তপতী কুণ্ডু পিতার নাম: অশোক কুণ্ডু বাড়ির নং : এন0059 বয়স : 23 লিঙ্গ : মহিলা	ফটো উপলব্ধ	21	YAF2215259	নাম : তারক কুণ্ডু পিতার নাম: অরুণ কুণ্ডু বাড়ির নং : 59 বয়স : 24 লিঙ্গ : পুরুষ	ফটো উপলব্ধ
22	BCJ2654267	নাম : প্রফুল্ল কুন্ডু স্বামীর নাম: যশোদা কুন্ডু বাড়ির নং : n0065 বয়স : 66 লিঙ্গ : পুরুষ	ফটো উপলব্ধ	23	WB/26/177/438283	নাম : সত্যবতী কুন্ডু স্বামীর নাম: প্রফুল্ল কুন্ডু বাড়ির নং : n0065 বয়স : 59 লিঙ্গ : মহিলা	ফটো উপলব্ধ	24	BCJ2596484	নাম : জ্ঞান চন্দ্র গুপ্তা পিতার নাম: বৃন্দাবন গুপ্তা বাড়ির নং : n0185 বয়স : 54 লিঙ্গ : পুরুষ	ফটো উপলব্ধ
25	BCJ2295343	নাম : অনিতা গুপ্তা স্বামীর নাম: জ্ঞানচন্দ্র গুপ্তা বাড়ির নং : n0185 বয়স : 51 লিঙ্গ : মহিলা	ফটো উপলব্ধ	26	YAF1733773	নাম : কৃষ্ণ চন্দ্র গুপ্তা পিতার নাম: জ্ঞান চন্দ্র গুপ্তা বাড়ির নং : n0185 বয়স : 29 লিঙ্গ : পুরুষ	ফটো উপলব্ধ	27	YAF2408185	নাম : রাম চন্দ্র গুপ্তা পিতার নাম: জ্ঞান চন্দ্র গুপ্তা বাড়ির নং : এন0185 বয়স : 22 লিঙ্গ : পুরুষ	ফটো উপলব্ধ
28	YAF1486844	নাম : আঞ্জা মহাদেব সোনমালে পিতার নাম: মহাদেব সোনমালে বাড়ির নং : 937 বয়স : 37 লিঙ্গ : পুরুষ	ফটো উপলব্ধ	29	WB/26/177/027394	নাম : শংকরী ঘোড়াই স্বামীর নাম: দিলীপ ঘোড়াই বাড়ির নং : n0069 বয়স : 75 লিঙ্গ : মহিলা	ফটো উপলব্ধ	30	WB/26/177/027459	নাম : বিপুল কুমার ঘোড়াই পিতার নাম: দিলীপ ঘোড়াই বাড়ির নং : n0069 বয়স : 49 লিঙ্গ : পুরুষ	ফটো উপলব্ধ

31	WB/26/177/027660	নাম : সুধমা ঘোড়াই স্বামীর নাম: নবকুমার ঘোড়াই বাড়ির নং : n0069 বয়স : 57 লিঙ্গ : মহিলা	ফটো উপলব্ধ	32	YAF0040618	নাম : অদৈত্য ঘোড়াই পিতার নাম: নবকুমার ঘোড়াই বাড়ির নং : n0069 বয়স : 41 লিঙ্গ : পুরুষ	ফটো উপলব্ধ	33	YAF1733898	নাম : সুপ্রিয়া ঘোড়াই স্বামীর নাম: অদৈত্য ঘোড়াই বাড়ির নং : n0069 বয়স : 31 লিঙ্গ : মহিলা	ফটো উপলব্ধ
34	BCJ2596252	নাম : সৌমেন ঘোড়াই পিতার নাম: নবকুমার ঘোড়াই বাড়ির নং : n0069 বয়স : 39 লিঙ্গ : পুরুষ	ফটো উপলব্ধ	35	WB/26/177/027677	নাম : মিনা ঘোড়াই স্বামীর নাম: অরবিন্দ ঘোড়াই বাড়ির নং : n0069 বয়স : 77 লিঙ্গ : মহিলা	ফটো উপলব্ধ	36	WB/26/177/027708	নাম : শিশির ঘোড়াই পিতার নাম: অরবিন্দ ঘোড়াই বাড়ির নং : n0069 বয়স : 59 লিঙ্গ : পুরুষ	ফটো উপলব্ধ
37	WB/26/177/027678	নাম : রীতা ঘোড়াই স্বামীর নাম: শিশির ঘোড়াই বাড়ির নং : n0069 বয়স : 53 লিঙ্গ : মহিলা	ফটো উপলব্ধ	38	YAF1384353	নাম : কুনাল ঘোড়াই পিতার নাম: শিশির ঘোড়াই বাড়ির নং : n0069 বয়স : 36 লিঙ্গ : পুরুষ	ফটো উপলব্ধ	39	AYC1484351	নাম : সুপ্রিয়া ঘোড়াই স্বামীর নাম: কুনাল ঘোড়াই বাড়ির নং : n0069 বয়স : 35 লিঙ্গ : মহিলা	ফটো উপলব্ধ
40	YAF1710870	নাম : কুন্তলা ঘোড়াই পিতার নাম: শিশির ঘোড়াই বাড়ির নং : n0069 বয়স : 30 লিঙ্গ : পুরুষ	ফটো উপলব্ধ	41	BCJ1465657	নাম : সঞ্জীব ঘোড়াই পিতার নাম: অরবিন্দ ঘোড়াই বাড়ির নং : n0069 বয়স : 52 লিঙ্গ : পুরুষ	ফটো উপলব্ধ	42	YAF1733955	নাম : মৌসুমী ঘোড়াই স্বামীর নাম: সঞ্জীব ঘোড়াই বাড়ির নং : n0069 বয়স : 38 লিঙ্গ : মহিলা	ফটো উপলব্ধ
43	YAF1175009	নাম : অর্পিতা ঘোড়াই স্বামীর নাম: বিপুল ঘোড়াই বাড়ির নং : n0069 বয়স : 39 লিঙ্গ : মহিলা	ফটো উপলব্ধ	44	YAF2349397	নাম : প্রীতি ঘোড়াই পিতার নাম: মনসা রাম ঘোড়াই বাড়ির নং : এন0069 বয়স : 24 লিঙ্গ : মহিলা	ফটো উপলব্ধ	45	WB/26/177/027396	নাম : নব কুমার ঘোড়াই পিতার নাম: সুখময় ঘোড়াই বাড়ির নং : n0069 বয়স : 63 লিঙ্গ : পুরুষ	ফটো উপলব্ধ
46	BCJ2295350	নাম : লেখা ঘোড়াই স্বামীর নাম: মনসারাম ঘোড়াই বাড়ির নং : n0069 বয়স : 45 লিঙ্গ : মহিলা	ফটো উপলব্ধ	47	WB/26/177/027548	নাম : মনসারাম ঘোড়াই পিতার নাম: দিলীপ ঘোড়াই বাড়ির নং : n0069 বয়স : 59 লিঙ্গ : পুরুষ	ফটো উপলব্ধ	48	YAF1489061	নাম : মৌসুমী দত্ত স্বামীর নাম: কেদারনাথ দত্ত বাড়ির নং : এন00058 বয়স : 35 লিঙ্গ : মহিলা	ফটো উপলব্ধ
49	BCJ1466325	নাম : অনিমা দত্ত স্বামীর নাম: শংকর দত্ত বাড়ির নং : n0130 বয়স : 46 লিঙ্গ : মহিলা	ফটো উপলব্ধ	50	BCJ1958776	নাম : অভিজিৎ দাস পিতার নাম: বংশী বদন দাস বাড়ির নং : 265 বয়স : 42 লিঙ্গ : পুরুষ	ফটো উপলব্ধ	51	YAF1299551	নাম : চৈতালী দাস পিতার নাম: সনাতন দাস বাড়ির নং : 52 বয়স : 36 লিঙ্গ : মহিলা	ফটো উপলব্ধ
52	YAF2011088	নাম : শুভেন্দু দাস পিতার নাম: গৌতম দাস বাড়ির নং : 136 বয়স : 26 লিঙ্গ : পুরুষ	ফটো উপলব্ধ	53	BCJ1459338	নাম : বাসন্তী দাস স্বামীর নাম: অরুণ দাস বাড়ির নং : n0136 বয়স : 48 লিঙ্গ : মহিলা	ফটো উপলব্ধ	54	BCJ1458561	নাম : চায়না দাস স্বামীর নাম: বংশীবদন দাস বাড়ির নং : n0169 বয়স : 61 লিঙ্গ : মহিলা	ফটো উপলব্ধ
55	YAF1486885	নাম : দীপ দাস পিতার নাম: সনাতন দাস বাড়ির নং : 941 বয়স : 32 লিঙ্গ : পুরুষ	ফটো উপলব্ধ	56	BCJ2295392	নাম : অনিতা দাস স্বামীর নাম: শিশির কুমার দাস বাড়ির নং : n0177 বয়স : 44 লিঙ্গ : মহিলা	ফটো উপলব্ধ	57	BCJ1459346	নাম : অন্নপূর্ণা দাস স্বামীর নাম: গৌতম দাস বাড়ির নং : n0136 বয়স : 49 লিঙ্গ : মহিলা	ফটো উপলব্ধ
58	WB/26/177/027336	নাম : অরুণকুমার দাস পিতার নাম: ভীমচন্দ্র দাস বাড়ির নং : n0136 বয়স : 59 লিঙ্গ : পুরুষ	ফটো উপলব্ধ	59	BCJ1460252	নাম : স্বপ্না দাস স্বামীর নাম: সঞ্জয় কুমার দাস বাড়ির নং : n0131 বয়স : 49 লিঙ্গ : মহিলা	ফটো উপলব্ধ	60	WB/26/177/027311	নাম : সঞ্জয়কুমার দাস পিতার নাম: নিমাইচন্দ্র দাস বাড়ির নং : n0131 বয়স : 58 লিঙ্গ : পুরুষ	ফটো উপলব্ধ

61	BCJ2295400	নাম : সুমনা দাস স্বামীর নাম: রুপেশ দাস বাড়ির নং : n0075 বয়স : 44 লিঙ্গ : মহিলা	ফটো উপলব্ধ	62	BCJ1465418	নাম : রুপেশ দাস পিতার নাম: মনোরঞ্জন দাস বাড়ির নং : n0075 বয়স : 43 লিঙ্গ : পুরুষ	ফটো উপলব্ধ	63	WB/26/177/027005	নাম : মনোরমা দাস স্বামীর নাম: মনোরঞ্জন দাস বাড়ির নং : n0075 বয়স : 67 লিঙ্গ : মহিলা	ফটো উপলব্ধ
64	BCJ1460633	নাম : মনোরঞ্জন দাস পিতার নাম: বিষ্ণুপদ দাস বাড়ির নং : n0075 বয়স : 72 লিঙ্গ : পুরুষ	ফটো উপলব্ধ	65	YAF1299577	নাম : দেবশীষ দাস পিতার নাম: রবীন্দ্রনাথ দাস বাড়ির নং : n0044 বয়স : 34 লিঙ্গ : পুরুষ	ফটো উপলব্ধ	66	BCJ0052795	নাম : কাশীনাথ দাস পিতার নাম: অন্নদা দাস বাড়ির নং : n0027 বয়স : 77 লিঙ্গ : পুরুষ	ফটো উপলব্ধ
67	WB/26/177/027509	নাম : বর্ণা দাস স্বামীর নাম: বিশ্বনাথ দাস বাড়ির নং : n0027 বয়স : 69 লিঙ্গ : মহিলা	ফটো উপলব্ধ	68	YAF0040667	নাম : ইলা দাস স্বামীর নাম: ভক্তপ্রসাদ দাস বাড়ির নং : n0027 বয়স : 39 লিঙ্গ : মহিলা	ফটো উপলব্ধ	69	BCJ1464544	নাম : শক্তি সাধন দাস মায়ের নাম: বর্না দাস বাড়ির নং : n0027 বয়স : 43 লিঙ্গ : পুরুষ	ফটো উপলব্ধ
70	YAF1710888	নাম : বিজলী দাস স্বামীর নাম: শক্তিসাধন দাস বাড়ির নং : n0027 বয়স : 30 লিঙ্গ : মহিলা	ফটো উপলব্ধ	71	BCJ2596492	নাম : প্রতিমা দাস স্বামীর নাম: নারায়ন চন্দ্র দাস বাড়ির নং : n0033 বয়স : 40 লিঙ্গ : মহিলা	ফটো উপলব্ধ	72	WB/26/177/027310	নাম : দিলীপ দাস পিতার নাম: রনজিৎ দাস বাড়ির নং : n0034 বয়স : 65 লিঙ্গ : পুরুষ	ফটো উপলব্ধ
73	WB/26/177/027148	নাম : গীতা দাস স্বামীর নাম: দিলীপ দাস বাড়ির নং : n0034 বয়স : 59 লিঙ্গ : মহিলা	ফটো উপলব্ধ	74	BCJ2596310	নাম : অরুণ কুমার দাস পিতার নাম: দিলীপ কুমার দাস বাড়ির নং : n0034 বয়স : 39 লিঙ্গ : পুরুষ	ফটো উপলব্ধ	75	YAF1486752	নাম : রাকেশ শীল পিতার নাম: শ্যামসুন্দর শীল বাড়ির নং : 928 বয়স : 31 লিঙ্গ : পুরুষ	ফটো উপলব্ধ
76	YAF2116473	নাম : প্রতিমা দাস স্বামীর নাম: সনৎ কুমার দাস বাড়ির নং : n0040 বয়স : 53 লিঙ্গ : মহিলা	ফটো উপলব্ধ	77	BCJ2808947	নাম : মিলন দাস পিতার নাম: সনৎ কুমার দাস বাড়ির নং : n0040 বয়স : 38 লিঙ্গ : পুরুষ	ফটো উপলব্ধ	78	WB/26/177/027140	নাম : হরোরাম দাস পিতার নাম: গনেশ দাস বাড়ির নং : n0041 বয়স : 69 লিঙ্গ : পুরুষ	ফটো উপলব্ধ
79	WB/26/177/027616	নাম : বন্দনা দাস স্বামীর নাম: হরোরাম দাস বাড়ির নং : n0041 বয়স : 64 লিঙ্গ : মহিলা	ফটো উপলব্ধ	80	YAF0040741	নাম : রাজকুমার দাস পিতার নাম: হরোরাম দাস বাড়ির নং : n0041 বয়স : 45 লিঙ্গ : পুরুষ	ফটো উপলব্ধ	81	YAF1733880	নাম : মামনি দাস স্বামীর নাম: রাজকুমার দাস বাড়ির নং : n0041 বয়স : 33 লিঙ্গ : মহিলা	ফটো উপলব্ধ
82	WB/26/177/054030	নাম : সুজাতা শীল স্বামীর নাম: শ্রীকান্ত শীল বাড়ির নং : n0041 বয়স : 48 লিঙ্গ : মহিলা	ফটো উপলব্ধ	83	WB/26/177/027194	নাম : রবীন দাস পিতার নাম: গনেশ দাস বাড়ির নং : n0042 বয়স : 61 লিঙ্গ : পুরুষ	ফটো উপলব্ধ	84	BCJ0052894	নাম : শেফালী দাস স্বামীর নাম: রবীন দাস বাড়ির নং : n0042 বয়স : 56 লিঙ্গ : মহিলা	ফটো উপলব্ধ
85	YAF1122514	নাম : মনোরঞ্জন দাস পিতার নাম: রবীন দাস বাড়ির নং : n0042 বয়স : 36 লিঙ্গ : পুরুষ	ফটো উপলব্ধ	86	YAF1299585	নাম : মোহন কুমার দাস পিতার নাম: রবীন দাস বাড়ির নং : n0042 বয়স : 33 লিঙ্গ : পুরুষ	ফটো উপলব্ধ	87	WB/26/177/027588	নাম : সনাতন দাস পিতার নাম: গনেশ দাস বাড়ির নং : n0043 বয়স : 63 লিঙ্গ : পুরুষ	ফটো উপলব্ধ
88	WB/26/177/027250	নাম : আল্পনা দাস স্বামীর নাম: সনাতন দাস বাড়ির নং : n0043 বয়স : 54 লিঙ্গ : মহিলা	ফটো উপলব্ধ	89	YAF1733914	নাম : সুচেতা দাস স্বামীর নাম: অভিজিৎ দাস বাড়ির নং : n0169 বয়স : 31 লিঙ্গ : মহিলা	ফটো উপলব্ধ	90	YAF2349348	নাম : জগন্নাথ দাস পিতার নাম: অরুণ কুমার দাস বাড়ির নং : এন0136 বয়স : 23 লিঙ্গ : পুরুষ	ফটো উপলব্ধ

91	YAF2346260	নাম : অশোক কুমার দাস পিতার নাম: জহর দাস বাড়ির নং : n0177 বয়স : 67 লিঙ্গ : পুরুষ	ফটো উপলব্ধ	92	YAF2385623	নাম : পৌতম দাস পিতার নাম: ভীমচন্দ্র দাস বাড়ির নং : n0136 বয়স : 55 লিঙ্গ : পুরুষ	ফটো উপলব্ধ	93	YAF2557247	নাম : সুমনা দাস পিতার নাম: পৌতম দাস বাড়ির নং : নং136 বয়স : 20 লিঙ্গ : মহিলা	ফটো উপলব্ধ
94	YAF2349298	নাম : ব্রততী দাস পিতার নাম: সনৎ কুমার দাস বাড়ির নং : এন0040 বয়স : 23 লিঙ্গ : মহিলা	ফটো উপলব্ধ	95	YAF2342509	নাম : মনিকা দাস স্বামীর নাম: রবীন্দ্র নাথ দাস বাড়ির নং : n0044 বয়স : 52 লিঙ্গ : মহিলা	ফটো উপলব্ধ	96	YAF2116630	নাম : অর্চনা দাস স্বামীর নাম: প্রভাস চন্দ্র দাস বাড়ির নং : n0044 বয়স : 55 লিঙ্গ : মহিলা	ফটো উপলব্ধ
97	YAF1913474	নাম : সুমনা ভড় দাস পিতার নাম: তপন ভড় বাড়ির নং : এন0040 বয়স : 27 লিঙ্গ : মহিলা	ফটো উপলব্ধ	98	YAF2477420	নাম : লাবনী দাস স্বামীর নাম: দীপ দাস বাড়ির নং : নং0 বয়স : 24 লিঙ্গ : মহিলা	ফটো উপলব্ধ	99	YAF2477321	নাম : রুপিতা দাস পিতার নাম: রুপেশ দাস বাড়ির নং : এন00 বয়স : 21 লিঙ্গ : মহিলা	ফটো উপলব্ধ
100	YAF2477305	নাম : শ্রেয়া দাস পিতার নাম: সঞ্জয় কুমার দাস বাড়ির নং : এন000 বয়স : 21 লিঙ্গ : মহিলা	ফটো উপলব্ধ	101	YAF2475192	নাম : শিশিরকুমার দাস পিতার নাম: জহর লাল দাস বাড়ির নং : n0177 বয়স : 56 লিঙ্গ : পুরুষ	ফটো উপলব্ধ	102	WB/26/177/027109	নাম : নারায়ণ দাস পিতার নাম: রনজিৎ দাস বাড়ির নং : n0033 বয়স : 56 লিঙ্গ : পুরুষ	ফটো উপলব্ধ
103	YAF1913748	নাম : সৌমিক দাস পিতার নাম: সঞ্জয় কুমার দাস বাড়ির নং : n0200 বয়স : 27 লিঙ্গ : পুরুষ	ফটো উপলব্ধ	104	YAF1175041	নাম : বাসুরী দাস পিতার নাম: প্রভাস চন্দ্র দাস বাড়ির নং : n0044 বয়স : 35 লিঙ্গ : মহিলা	ফটো উপলব্ধ	105	YAF2413052	নাম : সনৎকুমার দাস পিতার নাম: রনজিৎ দাস বাড়ির নং : n0040 বয়স : 65 লিঙ্গ : পুরুষ	ফটো উপলব্ধ
106	WB/26/177/027414	নাম : ভক্তপ্রসাদ দাস পিতার নাম: বিশ্বনাথ দাস বাড়ির নং : n0027 বয়স : 49 লিঙ্গ : পুরুষ	ফটো উপলব্ধ	107	YAF2011153	নাম : উত্তরা দে স্বামীর নাম: গোপাল চন্দ্র দে বাড়ির নং : 86 বয়স : 31 লিঙ্গ : মহিলা	ফটো উপলব্ধ	108	YAF1266493	নাম : কবিতা দে স্বামীর নাম: বাবলু কুমার দে বাড়ির নং : n0196 বয়স : 36 লিঙ্গ : মহিলা	ফটো উপলব্ধ
109	YAF1834456	নাম : দেবযানী শীল পিতার নাম: বিশ্বনাথ শীল বাড়ির নং : n0164 বয়স : 29 লিঙ্গ : মহিলা	ফটো উপলব্ধ	110	BCJ1466143	নাম : মনিমালা দে স্বামীর নাম: মণ্টু কুমার দে বাড়ির নং : n0036 বয়স : 55 লিঙ্গ : মহিলা	ফটো উপলব্ধ	111	BCJ2295483	নাম : রূপালী দে স্বামীর নাম: শিবসাধন দে বাড়ির নং : n0164 বয়স : 47 লিঙ্গ : মহিলা	ফটো উপলব্ধ
112	YAF2408151	নাম : পূর্বাশা দে স্বামীর নাম: অনুপম দে বাড়ির নং : 930 বয়স : 22 লিঙ্গ : মহিলা	ফটো উপলব্ধ	113	YAF2044550	নাম : ভাস্কর দত্ত পিতার নাম: শঙ্কর দত্ত বাড়ির নং : নং 128 বয়স : 25 লিঙ্গ : পুরুষ	ফটো উপলব্ধ	114	YAF2215564	নাম : শ্রাবন্তী দে পিতার নাম: গুরু পদ দে বাড়ির নং : n0367 বয়স : 24 লিঙ্গ : মহিলা	ফটো উপলব্ধ
115	YAF1736776	নাম : আল্পনা দে স্বামীর নাম: সোমনাথ দে বাড়ির নং : N0351 বয়স : 29 লিঙ্গ : মহিলা	ফটো উপলব্ধ	116	YAF2349330	নাম : সৌভিক দে পিতার নাম: দিলীপ কুমার দে বাড়ির নং : এন0164 বয়স : 23 লিঙ্গ : পুরুষ	ফটো উপলব্ধ	117	XHS1421221	নাম : শ্রীমতী দে স্বামীর নাম: মহন্ত দে বাড়ির নং : এন0026 বয়স : 32 লিঙ্গ : মহিলা	ফটো উপলব্ধ
118	YAF2349280	নাম : পরিচয় দে পিতার নাম: অর্জুন দে বাড়ির নং : এন0012 বয়স : 23 লিঙ্গ : পুরুষ	ফটো উপলব্ধ	119	YAF2349306	নাম : প্রশান্ত দে পিতার নাম: শ্রীমন্ত দে বাড়ির নং : এন0026 বয়স : 23 লিঙ্গ : পুরুষ	ফটো উপলব্ধ	120	BCJ1465954	নাম : মণ্টু কুমার দে পিতার নাম: গৌরমোহন দে বাড়ির নং : n0036 বয়স : 48 লিঙ্গ : পুরুষ	ফটো উপলব্ধ

121	BCJ1465988	নাম : ছায়া দে স্বামীর নাম: দিলীপ দে বাড়ির নং : n0164 বয়স : 44 লিঙ্গ : মহিলা	ফটো উপলব্ধ	122	BCJ2295509	নাম : বাবলু কুমার দে পিতার নাম: রতন চন্দ্র দে বাড়ির নং : 260 বয়স : 44 লিঙ্গ : পুরুষ	ফটো উপলব্ধ	123	WB/26/177/027534	নাম : বিলুঙ্গল শীল পিতার নাম: গনেশ শীল বাড়ির নং : n0164 বয়স : 65 লিঙ্গ : পুরুষ	ফটো উপলব্ধ
124	WB/26/177/027156	নাম : শ্যামলী দে স্বামীর নাম: রতন দে বাড়ির নং : n0164 বয়স : 68 লিঙ্গ : মহিলা	ফটো উপলব্ধ	125	WB/26/177/027640	নাম : বাসন্তী দে স্বামীর নাম: বিশ্বনাথ দে বাড়ির নং : n0058 বয়স : 67 লিঙ্গ : মহিলা	ফটো উপলব্ধ	126	WB/26/177/027465	নাম : বিশ্বনাথ দে পিতার নাম: সতীশ দে বাড়ির নং : n0058 বয়স : 76 লিঙ্গ : পুরুষ	ফটো উপলব্ধ
127	WB/26/177/027215	নাম : শিশির কুমার দে পিতার নাম: পঞ্চানন দে বাড়ির নং : n0037 বয়স : 79 লিঙ্গ : পুরুষ	ফটো উপলব্ধ	128	WB/26/177/027304	নাম : রাখাকান্ত দে পিতার নাম: চণ্ডীচরণ দে বাড়ির নং : n0026 বয়স : 70 লিঙ্গ : পুরুষ	ফটো উপলব্ধ	129	BCJ1461094	নাম : নমিতা দে স্বামীর নাম: অমিত দে বাড়ির নং : n0013 বয়স : 48 লিঙ্গ : মহিলা	ফটো উপলব্ধ
130	WB/26/177/027309	নাম : অমিত দে পিতার নাম: মদন দে বাড়ির নং : n0013 বয়স : 59 লিঙ্গ : পুরুষ	ফটো উপলব্ধ	131	WB/26/177/027735	নাম : কেকা দে স্বামীর নাম: অর্জুন দে বাড়ির নং : n0012 বয়স : 56 লিঙ্গ : মহিলা	ফটো উপলব্ধ	132	WB/26/177/027354	নাম : অর্জুন দে পিতার নাম: মদন দে বাড়ির নং : n0012 বয়স : 64 লিঙ্গ : পুরুষ	ফটো উপলব্ধ
133	BCJ2295442	নাম : অনিমেষ্ দে পিতার নাম: অসীম দে বাড়ির নং : n0009 বয়স : 42 লিঙ্গ : পুরুষ	ফটো উপলব্ধ	134	WB/26/177/027650	নাম : অসীম দে পিতার নাম: মদন দে বাড়ির নং : n0009 বয়স : 73 লিঙ্গ : পুরুষ	ফটো উপলব্ধ	135	WB/26/177/027651	নাম : উষা দে স্বামীর নাম: অসীম দে বাড়ির নং : n0009 বয়স : 63 লিঙ্গ : মহিলা	ফটো উপলব্ধ
136	WB/26/177/027416	নাম : অলীপকুমার দে পিতার নাম: মদনমোহন দে বাড়ির নং : n0010 বয়স : 67 লিঙ্গ : পুরুষ	ফটো উপলব্ধ	137	WB/26/177/027681	নাম : আল্পনা দে স্বামীর নাম: অলীপ দে বাড়ির নং : n0010 বয়স : 57 লিঙ্গ : মহিলা	ফটো উপলব্ধ	138	YAF1486778	নাম : অনুপম দে পিতার নাম: অলীপ কুমার দে বাড়ির নং : 930 বয়স : 31 লিঙ্গ : পুরুষ	ফটো উপলব্ধ
139	WB/26/177/027410	নাম : অনাদি দে পিতার নাম: মদন দে বাড়ির নং : n0011 বয়স : 75 লিঙ্গ : পুরুষ	ফটো উপলব্ধ	140	WB/26/177/027525	নাম : সুমিতা দে স্বামীর নাম: অনাদি দে বাড়ির নং : n0011 বয়স : 66 লিঙ্গ : মহিলা	ফটো উপলব্ধ	141	WB/26/177/027508	নাম : শীলা দে স্বামীর নাম: রাখাকান্ত দে বাড়ির নং : n0026 বয়স : 63 লিঙ্গ : মহিলা	ফটো উপলব্ধ
142	BCJ1460617	নাম : শ্রীমন্ত দে পিতার নাম: রাখাকান্ত দে বাড়ির নং : n0026 বয়স : 48 লিঙ্গ : পুরুষ	ফটো উপলব্ধ	143	BCJ1465061	নাম : রূপা দে স্বামীর নাম: শ্রীমন্ত দে বাড়ির নং : n0026 বয়স : 44 লিঙ্গ : মহিলা	ফটো উপলব্ধ	144	BCJ2258879	নাম : মহন্ত দে পিতার নাম: রাখাকান্ত দে বাড়ির নং : n0026 বয়স : 43 লিঙ্গ : পুরুষ	ফটো উপলব্ধ
145	YAF1600154	নাম : অনন্ত কুমার দে পিতার নাম: রাখা কান্ত দে বাড়ির নং : n0026 বয়স : 30 লিঙ্গ : পুরুষ	ফটো উপলব্ধ	146	BCJ1458405	নাম : শশাঙ্ক শেখর দে পিতার নাম: বিশ্বনাথ দে বাড়ির নং : n0058 বয়স : 47 লিঙ্গ : পুরুষ	ফটো উপলব্ধ	147	YAF1486703	নাম : পূর্ণিমা দে স্বামীর নাম: শশাঙ্ক শেখর দে বাড়ির নং : 923 বয়স : 38 লিঙ্গ : মহিলা	ফটো উপলব্ধ
148	BCJ1958867	নাম : সোমনাথ দে পিতার নাম: বিশ্বনাথ দে বাড়ির নং : n0058 বয়স : 44 লিঙ্গ : পুরুষ	ফটো উপলব্ধ	149	BCJ2295541	নাম : বাসুদেব দে পিতার নাম: সতীশ দে বাড়ির নং : n0058 বয়স : 65 লিঙ্গ : পুরুষ	ফটো উপলব্ধ	150	BCJ2731925	নাম : জয়িতা দে স্বামীর নাম: বাসুদেব দে বাড়ির নং : n0058 বয়স : 52 লিঙ্গ : মহিলা	ফটো উপলব্ধ

151 নাম : অঞ্জলি দে স্বামীর নাম: নিমাই দে বাড়ির নং : n0066 বয়স : 82 লিঙ্গ : মহিলা	WB/26/177/027246	152 নাম : রীনা দে পিতার নাম: নিমাই দে বাড়ির নং : n0066 বয়স : 61 লিঙ্গ : মহিলা	WB/26/177/027626	153 নাম : লালটু দে পিতার নাম: নিমাই দে বাড়ির নং : n0066 বয়স : 51 লিঙ্গ : পুরুষ	WB/26/177/027281
154 নাম : সুমনা দে স্বামীর নাম: লালটু দে বাড়ির নং : n0066 বয়স : 38 লিঙ্গ : মহিলা	YAF0041327	155 নাম : কাশীনাথ দে পিতার নাম: শ্যামসুন্দর দে বাড়ির নং : n0086 বয়স : 69 লিঙ্গ : পুরুষ	WB/26/177/027497	156 নাম : কম্পনা দে স্বামীর নাম: কাশীনাথ দে বাড়ির নং : n0086 বয়স : 61 লিঙ্গ : মহিলা	WB/26/177/027685
157 নাম : গোপালচন্দ্র দে পিতার নাম: কাশীনাথ দে বাড়ির নং : n0086 বয়স : 44 লিঙ্গ : পুরুষ	BCJ2295459	158 নাম : যুধিষ্ঠীর দে পিতার নাম: হারিকানাথ দে বাড়ির নং : n0137 বয়স : 67 লিঙ্গ : পুরুষ	WB/26/177/027426	159 নাম : উমা দে স্বামীর নাম: যুধিষ্ঠীর দে বাড়ির নং : n0137 বয়স : 54 লিঙ্গ : মহিলা	WB/26/177/027342
160 নাম : হরিসাধন দে পিতার নাম: সুবোধ দে বাড়ির নং : n0164 বয়স : 67 লিঙ্গ : পুরুষ	WB/26/177/027278	161 নাম : বেলাবানী দে স্বামীর নাম: হরিসাধন দে বাড়ির নং : n0164 বয়স : 58 লিঙ্গ : মহিলা	WB/26/177/027503	162 নাম : গুরুপদ দে পিতার নাম: সুবোধ দে বাড়ির নং : n0164 বয়স : 59 লিঙ্গ : পুরুষ	WB/26/177/027557
163 নাম : আনন্দময়ী দে স্বামীর নাম: গুরুপদ দে বাড়ির নং : n0164 বয়স : 50 লিঙ্গ : মহিলা	YAF1299502	164 নাম : সৌমেন দে পিতার নাম: গুরুপদ দে বাড়ির নং : n0164 বয়স : 29 লিঙ্গ : পুরুষ	YAF1733781	165 নাম : শিবসাধন দে পিতার নাম: সুবোধ দে বাড়ির নং : n0164 বয়স : 56 লিঙ্গ : পুরুষ	WB/26/177/027572
166 নাম : দিলীপকুমার দে পিতার নাম: সুবোধ দে বাড়ির নং : n0164 বয়স : 54 লিঙ্গ : পুরুষ	WB/26/177/027429	167 নাম : চাঁপারানী দে স্বামীর নাম: নিমাই দে বাড়ির নং : n0128 বয়স : 63 লিঙ্গ : মহিলা	WB/26/177/027663	168 নাম : শংকর দত্ত পিতার নাম: তারক দত্ত বাড়ির নং : n0128 বয়স : 56 লিঙ্গ : পুরুষ	BCJ2654283
169 নাম : মৌমিত স্বামীর নাম: সৌমেন ঘোড়াই বাড়ির নং : n0198 বয়স : 33 লিঙ্গ : মহিলা	YAF1304179	170 নাম : পরেশনাথ ধাড়া পিতার নাম: শ্যামসুন্দর ধাড়া বাড়ির নং : n0178 বয়স : 45 লিঙ্গ : পুরুষ	BCJ2258903	171 নাম : অলোক ধাড়া পিতার নাম: শ্যামসুন্দর ধাড়া বাড়ির নং : n0178 বয়স : 36 লিঙ্গ : পুরুষ	BCJ2808962
172 নাম : সুদর্শন ধাড়া পিতার নাম: দুলাল ধাড়া বাড়ির নং : n0180 বয়স : 76 লিঙ্গ : পুরুষ	WB/26/177/027261	173 নাম : অলকা ধাড়া স্বামীর নাম: সুদর্শন ধাড়া বাড়ির নং : n0180 বয়স : 64 লিঙ্গ : মহিলা	WB/26/177/027035	174 নাম : সমীর ধাড়া পিতার নাম: সুদর্শন ধাড়া বাড়ির নং : n0180 বয়স : 41 লিঙ্গ : পুরুষ	BCJ2258895
175 নাম : সৌরভ ধাড়া পিতার নাম: সুদর্শন ধাড়া বাড়ির নং : n0180 বয়স : 38 লিঙ্গ : পুরুষ	BCJ2596419	176 নাম : অয়ন ধাড়া পিতার নাম: সুদর্শন ধাড়া বাড়ির নং : n0180 বয়স : 36 লিঙ্গ : পুরুষ	YAF0041475	177 নাম : শিবানী ধাড়া পিতার নাম: দুলাল ধাড়া বাড়ির নং : n0180 বয়স : 54 লিঙ্গ : মহিলা	WB/26/177/027034
178 নাম : মাধবী ধাড়া স্বামীর নাম: শ্যামসুন্দর ধাড়া বাড়ির নং : n0178 বয়স : 61 লিঙ্গ : মহিলা	WB/26/177/027073	179 নাম : শ্যামসুন্দর ধাড়া পিতার নাম: জগবন্ধু ধাড়া বাড়ির নং : n0178 বয়স : 68 লিঙ্গ : পুরুষ	WB/26/177/027021	180 নাম : পূজা ধারা স্বামীর নাম: পরেশ নাথ ধারা বাড়ির নং : n0178 বয়স : 30 লিঙ্গ : মহিলা	XHS1513175

181	YAF2550549	নাম : পীযুষ কুমার নন্দী পিতার নাম: গৌর মোহন নন্দী বাড়ির নং : n0181 বয়স : 54 লিঙ্গ : পুরুষ	ফটো উপলব্ধ	182	WB/26/177/027244	নাম : উত্তমকুমার নন্দী পিতার নাম: কানাই নন্দী বাড়ির নং : n0182 বয়স : 65 লিঙ্গ : পুরুষ	ফটো উপলব্ধ	183	WB/26/177/027579	নাম : আরাধনা নন্দী স্বামীর নাম: উদয় নন্দী বাড়ির নং : n0182 বয়স : 58 লিঙ্গ : মহিলা	ফটো উপলব্ধ
184	BCJ2596336	নাম : অমিত কুমার নন্দী পিতার নাম: উদয় কুমার নন্দী বাড়ির নং : n0182 বয়স : 39 লিঙ্গ : পুরুষ	ফটো উপলব্ধ	185	WB/26/177/027584	নাম : শোভারানী নন্দী স্বামীর নাম: মুরারী নন্দী বাড়ির নং : n0183 বয়স : 70 লিঙ্গ : মহিলা	ফটো উপলব্ধ	186	WB/26/177/027443	নাম : রামকৃষ্ণ নন্দী পিতার নাম: মুরারী নন্দী বাড়ির নং : n0183 বয়স : 53 লিঙ্গ : পুরুষ	ফটো উপলব্ধ
187	YAF0041582	নাম : টিয়া নন্দী স্বামীর নাম: রামকৃষ্ণ নন্দী বাড়ির নং : n0183 বয়স : 39 লিঙ্গ : মহিলা	ফটো উপলব্ধ	188	WB/26/177/027178	নাম : রনজিৎ নন্দী পিতার নাম: মুরারী নন্দী বাড়ির নং : n0183 বয়স : 51 লিঙ্গ : পুরুষ	ফটো উপলব্ধ	189	BCJ2295558	নাম : মনিকা নন্দী স্বামীর নাম: অসিম কুমার নন্দী বাড়ির নং : n0184 বয়স : 44 লিঙ্গ : মহিলা	ফটো উপলব্ধ
190	YAF2349363	নাম : ভাস্কর নন্দী পিতার নাম: অসীম নন্দী বাড়ির নং : এন0184 বয়স : 23 লিঙ্গ : পুরুষ	ফটো উপলব্ধ	191	YAF1393412	নাম : অপর্ণা নন্দী স্বামীর নাম: অভিজিৎ নন্দী বাড়ির নং : 183 বয়স : 32 লিঙ্গ : মহিলা	ফটো উপলব্ধ	192	BCJ2111888	নাম : ডলি নন্দী স্বামীর নাম: পীযুষ কুমার নন্দী বাড়ির নং : n0208 বয়স : 44 লিঙ্গ : মহিলা	ফটো উপলব্ধ
193	BCJ2258911	নাম : অভিজিত কুমার নন্দী পিতার নাম: মুরারী মোহন নন্দী বাড়ির নং : n0183 বয়স : 43 লিঙ্গ : পুরুষ	ফটো উপলব্ধ	194	WB/26/177/048059	নাম : বেচারাম পাল পিতার নাম: বটকৃষ্ণ পাল বাড়ির নং : n0160 বয়স : 74 লিঙ্গ : পুরুষ	ফটো উপলব্ধ	195	WB/26/177/027146	নাম : মদনমোহন পাল পিতার নাম: মেখর পাল বাড়ির নং : n0046 বয়স : 83 লিঙ্গ : পুরুষ	ফটো উপলব্ধ
196	WB/26/177/027469	নাম : যোগমায়া পাল স্বামীর নাম: মদন পাল বাড়ির নং : n0046 বয়স : 77 লিঙ্গ : মহিলা	ফটো উপলব্ধ	197	YAF1914902	নাম : শুভশ্রী পাল দত্ত স্বামীর নাম: অমর নাথ দত্ত বাড়ির নং : এন00046 বয়স : 33 লিঙ্গ : মহিলা	ফটো উপলব্ধ	198	WB/26/177/006449	নাম : গীতা পালধী স্বামীর নাম: প্রসাদ পালধী বাড়ির নং : এন00 বয়স : 73 লিঙ্গ : মহিলা	ফটো উপলব্ধ
199	YAF2644896	নাম : সীমা নন্দী স্বামীর নাম: নবকুমার নন্দী বাড়ির নং : এন00 বয়স : 50 লিঙ্গ : মহিলা	ফটো উপলব্ধ	200	YAF1738996	নাম : প্রিয়ান্বিতা শীল স্বামীর নাম: সুমন্ত শীল বাড়ির নং : 162 বয়স : 30 লিঙ্গ : মহিলা	ফটো উপলব্ধ	201	BCJ1460542	নাম : নিমাইচন্দ্র বাগ পিতার নাম: খাঁদুরাম বাগ বাড়ির নং : n0179 বয়স : 64 লিঙ্গ : পুরুষ	ফটো উপলব্ধ
202	BCJ1460559	নাম : কাজল বাগ স্বামীর নাম: নিমাই বাগ বাড়ির নং : n0179 বয়স : 48 লিঙ্গ : মহিলা	ফটো উপলব্ধ	203	WB/26/177/027313	নাম : মিনতী ভড় স্বামীর নাম: নীলমনি ভড় বাড়ির নং : n0022 বয়স : 76 লিঙ্গ : মহিলা	ফটো উপলব্ধ	204	BCJ1458959	নাম : শৈলেন্দ্রনাথ ভড় পিতার নাম: নিলমনি ভড় বাড়ির নং : n0022 বয়স : 46 লিঙ্গ : পুরুষ	ফটো উপলব্ধ
205	BCJ2731966	নাম : শম্পা ভড় স্বামীর নাম: শৈলেন্দ্র নাথ ভড় বাড়ির নং : n0022 বয়স : 37 লিঙ্গ : মহিলা	ফটো উপলব্ধ	206	BCJ0053926	নাম : রনজিৎ ভড় পিতার নাম: জয়দেব ভড় বাড়ির নং : n0023 বয়স : 69 লিঙ্গ : পুরুষ	ফটো উপলব্ধ	207	WB/26/177/027481	নাম : ছবি ভড় স্বামীর নাম: রনজিৎ ভড় বাড়ির নং : n0023 বয়স : 60 লিঙ্গ : মহিলা	ফটো উপলব্ধ
208	BCJ0053843	নাম : রমা ভড় স্বামীর নাম: আশিষ ভড় বাড়ির নং : n0176 বয়স : 66 লিঙ্গ : মহিলা	ফটো উপলব্ধ	209	WB/26/177/027162	নাম : আশিষকুমার ভড় পিতার নাম: পাম্মালাল ভড় বাড়ির নং : n0176 বয়স : 75 লিঙ্গ : পুরুষ	ফটো উপলব্ধ	210	BCJ2808897	নাম : বিমল কুমার ভড় পিতার নাম: গোপাল চন্দ্র ভড় বাড়ির নং : n0073 বয়স : 40 লিঙ্গ : পুরুষ	ফটো উপলব্ধ

211	YAF1486695	নাম : সোমা ভড় স্বামীর নাম: নির্মল কুমার ভড় বাড়ির নং : 922 বয়স : 39 লিঙ্গ : মহিলা	ফটো উপলব্ধ	212	BCJ1460302	নাম : নির্মল কুমার ভড় পিতার নাম: গোপাল ভড় বাড়ির নং : n0073 বয়স : 46 লিঙ্গ : পুরুষ	ফটো উপলব্ধ	213	WB/26/177/027675	নাম : কাঞ্চন ভড় স্বামীর নাম: গোপাল ভড় বাড়ির নং : n0073 বয়স : 66 লিঙ্গ : মহিলা	ফটো উপলব্ধ
214	BCJ1461276	নাম : বর্ণা ভড় স্বামীর নাম: চিত্তরঞ্জন ভড় বাড়ির নং : n0073 বয়স : 48 লিঙ্গ : মহিলা	ফটো উপলব্ধ	215	YAF2415966	নাম : চিত্তরঞ্জন ভড় পিতার নাম: মাধাই ভড় বাড়ির নং : n0073 বয়স : 60 লিঙ্গ : পুরুষ	ফটো উপলব্ধ	216	YAF1486794	নাম : সুভাষ ভড় পিতার নাম: ভানুদয় ভড় বাড়ির নং : 932 বয়স : 32 লিঙ্গ : পুরুষ	ফটো উপলব্ধ
217	WB/26/177/027676	নাম : অর্চনা ভড় স্বামীর নাম: ভানুদয় ভড় বাড়ির নং : n0073 বয়স : 59 লিঙ্গ : মহিলা	ফটো উপলব্ধ	218	WB/26/177/027605	নাম : ভানুদয় ভড় পিতার নাম: মাধাই ভড় বাড়ির নং : n0073 বয়স : 65 লিঙ্গ : পুরুষ	ফটো উপলব্ধ	219	WB/26/177/027484	নাম : নির্মল ভড় পিতার নাম: জয়দেব ভড় বাড়ির নং : n0023 বয়স : 50 লিঙ্গ : পুরুষ	ফটো উপলব্ধ
220	WB/26/177/027480	নাম : মাধবী ভড় স্বামীর নাম: উত্তম ভড় বাড়ির নং : n0023 বয়স : 58 লিঙ্গ : মহিলা	ফটো উপলব্ধ	221	YAF1733807	নাম : রিম্পা ভড় পিতার নাম: উত্তম ভড় বাড়ির নং : n0023 বয়স : 29 লিঙ্গ : মহিলা	ফটো উপলব্ধ	222	BCJ2258937	নাম : কাঞ্চন ভড় স্বামীর নাম: নির্মল ভড় বাড়ির নং : n0023 বয়স : 45 লিঙ্গ : মহিলা	ফটো উপলব্ধ
223	BCJ2596229	নাম : সমিত ভড় পিতার নাম: রনজিত ভড় বাড়ির নং : n0023 বয়স : 39 লিঙ্গ : পুরুষ	ফটো উপলব্ধ	224	YAF1600014	নাম : কাজল ভড় স্বামীর নাম: সমিত ভড় বাড়ির নং : n0023 বয়স : 30 লিঙ্গ : মহিলা	ফটো উপলব্ধ	225	WB/26/177/027413	নাম : শ্যামাপদ ভড় পিতার নাম: দুলাল ভড় বাড়ির নং : n0030 বয়স : 63 লিঙ্গ : পুরুষ	ফটো উপলব্ধ
226	WB/26/177/027643	নাম : মালতী ভড় স্বামীর নাম: অনিল ভড় বাড়ির নং : n0047 বয়স : 82 লিঙ্গ : মহিলা	ফটো উপলব্ধ	227	WB/26/177/027520	নাম : প্রশান্ত ভড় পিতার নাম: অনিল ভড় বাড়ির নং : n0047 বয়স : 54 লিঙ্গ : পুরুষ	ফটো উপলব্ধ	228	BCJ2295582	নাম : সোনালী ভড় স্বামীর নাম: প্রশান্ত ভড় বাড়ির নং : n0047 বয়স : 43 লিঙ্গ : মহিলা	ফটো উপলব্ধ
229	BCJ1460682	নাম : টুসী ভড় স্বামীর নাম: গোপাল ভড় বাড়ির নং : n0047 বয়স : 48 লিঙ্গ : মহিলা	ফটো উপলব্ধ	230	WB/26/177/027374	নাম : চন্দ্রনাথ ভড় পিতার নাম: পরেশ ভড় বাড়ির নং : n0048 বয়স : 76 লিঙ্গ : পুরুষ	ফটো উপলব্ধ	231	BCJ2596211	নাম : বুমা ভড় স্বামীর নাম: সৌমেন্দ্র ভড় বাড়ির নং : n0048 বয়স : 43 লিঙ্গ : মহিলা	ফটো উপলব্ধ
232	WB/26/177/027364	নাম : গীতারানী ভড় স্বামীর নাম: বাসুদেব ভড় বাড়ির নং : n0049 বয়স : 70 লিঙ্গ : মহিলা	ফটো উপলব্ধ	233	YAF1733922	নাম : সঙ্গীতা ভড় (সাঁতরা) স্বামীর নাম: শ্রীদাম ভড় বাড়ির নং : n0049 বয়স : 36 লিঙ্গ : মহিলা	ফটো উপলব্ধ	234	WB/26/177/027431	নাম : সবিতা ভড় স্বামীর নাম: দীনবন্ধু ভড় বাড়ির নং : n0051 বয়স : 56 লিঙ্গ : মহিলা	ফটো উপলব্ধ
235	YAF1486836	নাম : অরুণ ভড় মায়ের নাম: সবিতা ভড় বাড়ির নং : 936 বয়স : 31 লিঙ্গ : পুরুষ	ফটো উপলব্ধ	236	BCJ2732295	নাম : অনুপ কুমার ভড় পিতার নাম: দীনবন্ধু ভড় বাড়ির নং : n0051 বয়স : 38 লিঙ্গ : পুরুষ	ফটো উপলব্ধ	237	WB/26/177/027653	নাম : স্বপনকুমার ভড় পিতার নাম: সত্যচরণ ভড় বাড়ির নং : n0060 বয়স : 71 লিঙ্গ : পুরুষ	ফটো উপলব্ধ
238	WB/26/177/027040	নাম : গায়ত্রী ভড় স্বামীর নাম: স্বপন ভড় বাড়ির নং : n0060 বয়স : 65 লিঙ্গ : মহিলা	ফটো উপলব্ধ	Q 239	YAF1733948	নাম : অসিত বরন ভড় পিতার নাম: সত্য চরণ ভড় বাড়ির নং : বয়স : 62 লিঙ্গ : পুরুষ	ফটো উপলব্ধ	240	BCJ2295616	নাম : পলাশচন্দ্র ভড় পিতার নাম: স্বপন কুমার ভড় বাড়ির নং : n0060 বয়স : 41 লিঙ্গ : পুরুষ	ফটো উপলব্ধ

বিধানসভা নির্বাচনক্ষেত্রের নং, নাম : 195-জাঙ্গীপাড়া  
ভাগ নং, নাম : 1-রাজবলহাট (অংশ)- শীল পাড়া

241	YAF1384403	নাম : মিঠু ভড় স্বামীর নাম: পলাশ চন্দ্র ভড় বাড়ির নং : n0060 বয়স : 34 লিঙ্গ : মহিলা	ফটো উপলব্ধ	242	WB/26/177/027639	নাম : কেয়া ভড় স্বামীর নাম: তারাপদ ভড় বাড়ির নং : n0070 বয়স : 60 লিঙ্গ : মহিলা	ফটো উপলব্ধ	243	BCJ2596369	নাম : সোমনাথ ভড় পিতার নাম: তারাপদ ভড় বাড়ির নং : n0070 বয়স : 39 লিঙ্গ : পুরুষ	ফটো উপলব্ধ
244	YAF2046332	নাম : পম্পা শীল দে স্বামীর নাম: অরুণ শীল বাড়ির নং : নং121 বয়স : 25 লিঙ্গ : মহিলা	ফটো উপলব্ধ	245	YAF1834332	নাম : অমিত ভড় পিতার নাম: শ্যামল ভড় বাড়ির নং : n0023 বয়স : 29 লিঙ্গ : পুরুষ	ফটো উপলব্ধ	246	WB/26/177/027412	নাম : উত্তমকুমার ভড় পিতার নাম: জয়দেব ভড় বাড়ির নং : n0023 বয়স : 60 লিঙ্গ : পুরুষ	ফটো উপলব্ধ
247	WB/26/177/027546	নাম : শ্যামল ভড় পিতার নাম: জয়দেব ভড় বাড়ির নং : n0023 বয়স : 57 লিঙ্গ : পুরুষ	ফটো উপলব্ধ	248	WB/26/177/027732	নাম : চম্পা ভড় স্বামীর নাম: শ্যামল ভড় বাড়ির নং : n0023 বয়স : 53 লিঙ্গ : মহিলা	ফটো উপলব্ধ	249	WB/26/177/027543	নাম : অমল ভড় পিতার নাম: জয়দেব ভড় বাড়ির নং : n0023 বয়স : 54 লিঙ্গ : পুরুষ	ফটো উপলব্ধ
250	BCJ1460963	নাম : চন্দ্রা ভড় স্বামীর নাম: অমল ভড় বাড়ির নং : n0023 বয়স : 48 লিঙ্গ : মহিলা	ফটো উপলব্ধ	251	BCJ1458397	নাম : শ্রীদাম ভড় পিতার নাম: বাসুদেব ভড় বাড়ির নং : n0049 বয়স : 45 লিঙ্গ : পুরুষ	ফটো উপলব্ধ	252	YAF2215291	নাম : অর্পিতা ভড় পিতার নাম: ভানুদয় ভার বাড়ির নং : 73 বয়স : 24 লিঙ্গ : মহিলা	ফটো উপলব্ধ
253	YAF2454791	নাম : সৌমেন্দ্র নাথ ভড় পিতার নাম: চন্দ্রনাথ ভড় বাড়ির নং : n0048 বয়স : 38 লিঙ্গ : পুরুষ	ফটো উপলব্ধ	254	YAF2477313	নাম : রিয়া ভড় পিতার নাম: শ্যামল ভড় বাড়ির নং : এন00 বয়স : 21 লিঙ্গ : মহিলা	ফটো উপলব্ধ	255	YAF2599702	নাম : সৌভিক ভড় পিতার নাম: নির্মল ভড় বাড়ির নং : এন0023 বয়স : 20 লিঙ্গ : পুরুষ	ফটো উপলব্ধ
256	BCJ2258929	নাম : চিরঞ্জীব ভড় পিতার নাম: আশিষ ভড় বাড়ির নং : n0176 বয়স : 41 লিঙ্গ : পুরুষ	ফটো উপলব্ধ	257	BCJ2732030	নাম : তনুকা ভড় স্বামীর নাম: সুভাষ চন্দ্র ভড় বাড়ির নং : n0060 বয়স : 39 লিঙ্গ : মহিলা	ফটো উপলব্ধ	258	YAF2215416	নাম : অতীক ভড় পিতার নাম: অমল ভড় বাড়ির নং : 023 বয়স : 24 লিঙ্গ : পুরুষ	ফটো উপলব্ধ
259	WB/26/177/039340	নাম : কেদারনাথ দত্ত পিতার নাম: বিভূতি দত্ত বাড়ির নং : এন0047 বয়স : 49 লিঙ্গ : পুরুষ	ফটো উপলব্ধ	260	BCJ1458793	নাম : সুভাষ চন্দ্র ভড় পিতার নাম: স্বপন কুমার ভড় বাড়ির নং : n0060 বয়স : 46 লিঙ্গ : পুরুষ	ফটো উপলব্ধ	261	BCJ2732097	নাম : মধুসূদন ভড় পিতার নাম: বাসুদেব ভড় বাড়ির নং : n0049 বয়স : 38 লিঙ্গ : পুরুষ	ফটো উপলব্ধ
262	BCJ2654291	নাম : গোপাল চন্দ্র ভড় পিতার নাম: অনিল ভড় বাড়ির নং : n0047 বয়স : 60 লিঙ্গ : পুরুষ	ফটো উপলব্ধ	263	YAF2560282	নাম : মৌমিতা ভড় পিতার নাম: গোপাল চন্দ্র ভড় বাড়ির নং : এন0047 বয়স : 20 লিঙ্গ : মহিলা	ফটো উপলব্ধ	264	YAF2560944	নাম : প্রসন্ন ভড় পিতার নাম: প্রশান্ত ভড় বাড়ির নং : এন0047 বয়স : 20 লিঙ্গ : পুরুষ	ফটো উপলব্ধ
265	YAF1175207	নাম : ঈশিতা ভড় স্বামীর নাম: চিরঞ্জীব ভড় বাড়ির নং : n0176 বয়স : 35 লিঙ্গ : মহিলা	ফটো উপলব্ধ	266	YAF1486927	নাম : রিম্পা ভড় স্বামীর নাম: বিমল কুমার ভড় বাড়ির নং : n0355 বয়স : 32 লিঙ্গ : মহিলা	ফটো উপলব্ধ	267	YAF2215002	নাম : চয়ন ভার পিতার নাম: চিত্তরঞ্জন ভার বাড়ির নং : 73 বয়স : 24 লিঙ্গ : পুরুষ	ফটো উপলব্ধ
268	BCJ2596385	নাম : সুপ্রীতি মারিক স্বামীর নাম: কার্তিক চন্দ্র মারিক বাড়ির নং : n0025 বয়স : 39 লিঙ্গ : মহিলা	ফটো উপলব্ধ	269	YAF2477354	নাম : সায়েক মারিক পিতার নাম: কার্তিক চন্দ্র মারিক বাড়ির নং : এন00 বয়স : 21 লিঙ্গ : পুরুষ	ফটো উপলব্ধ	270	BCJ2295673	নাম : গণেশ চন্দ্র মারিক পিতার নাম: শম্ভুনাথ মারিক বাড়ির নং : n0025 বয়স : 48 লিঙ্গ : পুরুষ	ফটো উপলব্ধ

271	BCJ2596500	ফটো উপলব্ধ	272	YAF2116416	ফটো উপলব্ধ	273	YAF2560977	ফটো উপলব্ধ
নাম : অসীমা মারিক স্বামীর নাম: গণেশ মারিক বাড়ির নং : n0025 বয়স : 39 লিঙ্গ : মহিলা			নাম : কার্তিক চন্দ্র মরিক পিতার নাম: শম্ভুনাথ মারিক বাড়ির নং : n0025 বয়স : 53 লিঙ্গ : পুরুষ			নাম : অনিশ মারিক পিতার নাম: গণেশ চন্দ্র মারিক বাড়ির নং : এন0025 বয়স : 20 লিঙ্গ : পুরুষ		
274	YAF2220986	ফটো উপলব্ধ	275	YAF1810001	ফটো উপলব্ধ	276	YAF1384411	ফটো উপলব্ধ
নাম : সবিতা মালিক আশ স্বামীর নাম: রঘুনাথ আশ বাড়ির নং : এন00 বয়স : 24 লিঙ্গ : মহিলা			নাম : সুনীতা মোদক স্বামীর নাম: সুনীল মোদক বাড়ির নং : n0175 বয়স : 56 লিঙ্গ : মহিলা			নাম : মহান মোদক পিতার নাম: ভদ্রেশ্বর মোদক বাড়ির নং : n0172 বয়স : 33 লিঙ্গ : পুরুষ		
277	WB/26/177/024215	ফটো উপলব্ধ	278	YAF1834449	ফটো উপলব্ধ	279	YAF1834498	ফটো উপলব্ধ
নাম : কল্যাণী মোদক স্বামীর নাম: দেবেন্দ্র নাথ মোদক বাড়ির নং : N0140 বয়স : 68 লিঙ্গ : মহিলা			নাম : মানস মোদক পিতার নাম: ভদ্রেশ্বর মোদক বাড়ির নং : n0172 বয়স : 28 লিঙ্গ : পুরুষ			নাম : সৌরভ মোদক পিতার নাম: হারাধন মোদক বাড়ির নং : n0173 বয়স : 28 লিঙ্গ : পুরুষ		
280	BCJ2732014	ফটো উপলব্ধ	281	WB/26/177/027539	ফটো উপলব্ধ	282	BCJ1459049	ফটো উপলব্ধ
নাম : মনোজিত মোদক পিতার নাম: চন্দ্রকান্ত মোদক বাড়ির নং : n0173 বয়স : 39 লিঙ্গ : পুরুষ			নাম : গীতা মোদক স্বামীর নাম: তারাপদ মোদক বাড়ির নং : n0173 বয়স : 76 লিঙ্গ : মহিলা			নাম : হারাধন মোদক পিতার নাম: তারাপদ মোদক বাড়ির নং : n0173 বয়স : 56 লিঙ্গ : পুরুষ		
283	WB/26/177/027545	ফটো উপলব্ধ	284	WB/26/177/027544	ফটো উপলব্ধ	285	WB/26/177/363253	ফটো উপলব্ধ
নাম : সুদর্শন মোদক পিতার নাম: তারাপদ মোদক বাড়ির নং : n0173 বয়স : 49 লিঙ্গ : পুরুষ			নাম : পতিতপাবন মোদক পিতার নাম: তারাপদ মোদক বাড়ির নং : n0173 বয়স : 52 লিঙ্গ : পুরুষ			নাম : মিঠু মোদক স্বামীর নাম: হারাধন মোদক বাড়ির নং : n0173 বয়স : 48 লিঙ্গ : মহিলা		
286	BCJ1959022	ফটো উপলব্ধ	287	WB/26/177/027647	ফটো উপলব্ধ	288	YAF2583284	ফটো উপলব্ধ
নাম : সুরজিত মোদক পিতার নাম: চন্দ্রকান্ত মোদক বাড়ির নং : n0172 বয়স : 42 লিঙ্গ : পুরুষ			নাম : রুপা মোদক স্বামীর নাম: চন্দ্রকান্ত মোদক বাড়ির নং : n0172 বয়স : 61 লিঙ্গ : মহিলা			নাম : সুনীল মোদক পিতার নাম: গৌর মোদক বাড়ির নং : n0175 বয়স : 59 লিঙ্গ : পুরুষ		
289	YAF1809995	ফটো উপলব্ধ	290	WB/26/177/027532	ফটো উপলব্ধ	291	WB/26/177/027648	ফটো উপলব্ধ
নাম : অর্চনা মোদক স্বামীর নাম: পতিত পাবন মোদক বাড়ির নং : n0173 বয়স : 40 লিঙ্গ : মহিলা			নাম : ভদ্রেশ্বর মোদক পিতার নাম: কাঞ্চালী মোদক বাড়ির নং : n0172 বয়স : 66 লিঙ্গ : পুরুষ			নাম : তাপসী মোদক স্বামীর নাম: ভদ্রেশ্বর মোদক বাড়ির নং : n0172 বয়স : 56 লিঙ্গ : মহিলা		
292	BCJ1460195	ফটো উপলব্ধ	293	WB/26/177/024873	ফটো উপলব্ধ	294	BCJ1458934	ফটো উপলব্ধ
নাম : মন্টু মোদক পিতার নাম: দেবেন্দ্র মোদক বাড়ির নং : N0140 বয়স : 47 লিঙ্গ : পুরুষ			নাম : দেবেন্দ্র মোদক পিতার নাম: রাধানাথ মোদক বাড়ির নং : N0140 বয়স : 77 লিঙ্গ : পুরুষ			নাম : ঝন্টু মোদক পিতার নাম: দেবেন্দ্রনাথ মোদক বাড়ির নং : N0140 বয়স : 45 লিঙ্গ : পুরুষ		
295	YAF2011138	ফটো উপলব্ধ	296	WB/26/177/021349	ফটো উপলব্ধ	297	YAF0040071	ফটো উপলব্ধ
নাম : চন্দনা মোদক স্বামীর নাম: রবীন মোদক বাড়ির নং : n0244 বয়স : 52 লিঙ্গ : মহিলা			নাম : প্রবীর রক্ষিত পিতার নাম: চন্দ্রকান্ত রক্ষিত বাড়ির নং : N0128 বয়স : 50 লিঙ্গ : পুরুষ			নাম : কনিকা রক্ষিত স্বামীর নাম: প্রবীর রক্ষিত বাড়ির নং : N0128 বয়স : 43 লিঙ্গ : মহিলা		
298	YAF0040055	ফটো উপলব্ধ	299	WB/26/177/021401	ফটো উপলব্ধ	300	WB/26/177/021303	ফটো উপলব্ধ
নাম : রুপা রক্ষিত স্বামীর নাম: সমীর রক্ষিত বাড়ির নং : N0128 বয়স : 39 লিঙ্গ : মহিলা			নাম : চন্দ্রকান্ত রক্ষিত পিতার নাম: হরিপদ রক্ষিত বাড়ির নং : N0128 বয়স : 81 লিঙ্গ : পুরুষ			নাম : সমীর রক্ষিত পিতার নাম: চন্দ্রকান্ত রক্ষিত বাড়ির নং : N0128 বয়স : 52 লিঙ্গ : পুরুষ		

301	WB/26/177/021561	ফটো উপলব্ধ	302	YAF1175132	ফটো উপলব্ধ	303	BCJ1459866	ফটো উপলব্ধ
নাম : মিনতী রক্ষিত স্বামীর নাম: চন্দ্রকান্ত রক্ষিত বাড়ির নং : N0128 বয়স : 73 লিঙ্গ : মহিলা			নাম : সুমিতা রক্ষিত স্বামীর নাম: জয়ন্ত কুমার রক্ষিত বাড়ির নং : n0072 বয়স : 41 লিঙ্গ : মহিলা			নাম : জয়ন্ত কুমার রক্ষিত পিতার নাম: দুলাল চন্দ্র রক্ষিত বাড়ির নং : n0072 বয়স : 48 লিঙ্গ : পুরুষ		
304	WB/26/177/027193	ফটো উপলব্ধ	305	WB/26/177/027190	ফটো উপলব্ধ	306	YAF1174937	ফটো উপলব্ধ
নাম : বিজলী রক্ষিত স্বামীর নাম: দুলাল রক্ষিত বাড়ির নং : n0072 বয়স : 73 লিঙ্গ : মহিলা			নাম : দুলালচন্দ্র রক্ষিত পিতার নাম: রামপদ রক্ষিত বাড়ির নং : n0072 বয়স : 82 লিঙ্গ : পুরুষ			নাম : প্রশান্ত রক্ষিত পিতার নাম: গণেশ রক্ষিত বাড়ির নং : n0071 বয়স : 36 লিঙ্গ : পুরুষ		
307	BCJ2295681	ফটো উপলব্ধ	308	YAF2599454	ফটো উপলব্ধ	309	WB/26/177/027598	ফটো উপলব্ধ
নাম : জ্যোৎস্না রক্ষিত স্বামীর নাম: নকুল রক্ষিত বাড়ির নং : n0071 বয়স : 42 লিঙ্গ : মহিলা			নাম : নকুল রক্ষিত পিতার নাম: গণেশ রক্ষিত বাড়ির নং : n0071 বয়স : 52 লিঙ্গ : পুরুষ			নাম : নিলীমা রক্ষিত স্বামীর নাম: গণেশ রক্ষিত বাড়ির নং : n0071 বয়স : 66 লিঙ্গ : মহিলা		
310	YAF2560365	ফটো উপলব্ধ	311	WB/26/177/027526	ফটো উপলব্ধ	312	YAF2598449	ফটো উপলব্ধ
নাম : তানিয়া রক্ষিত পিতার নাম: নকুল রক্ষিত বাড়ির নং : এন0071 বয়স : 20 লিঙ্গ : মহিলা			নাম : উমেশ রাম পিতার নাম: কোকাই রাম বাড়ির নং : n0129 বয়স : 61 লিঙ্গ : পুরুষ			নাম : সজল রায় পিতার নাম: অভিরাম রায় বাড়ির নং : n0006 বয়স : 52 লিঙ্গ : পুরুষ		
313	WB/26/177/027337	ফটো উপলব্ধ	314	YAF1299494	ফটো উপলব্ধ	315	WB/26/177/027067	ফটো উপলব্ধ
নাম : পদ্ম রায় স্বামীর নাম: অভিরাম রায় বাড়ির নং : n0006 বয়স : 79 লিঙ্গ : মহিলা			নাম : কাঞ্চন রায় স্বামীর নাম: সজল রায় বাড়ির নং : n0006 বয়স : 35 লিঙ্গ : মহিলা			নাম : প্রভাস চন্দ্র দাস পিতার নাম: বিনয় ভূষণ দাস বাড়ির নং : n0195 বয়স : 68 লিঙ্গ : পুরুষ		
316	YAF2116697	ফটো উপলব্ধ	317	YAF1448794	ফটো উপলব্ধ	318	YAF1834324	ফটো উপলব্ধ
নাম : দেবাশিস শীল পিতার নাম: নিতাই চন্দ্র শীল বাড়ির নং : n0195 বয়স : 56 লিঙ্গ : পুরুষ			নাম : সীমা শীল স্বামীর নাম: অনিল কুমার শীল বাড়ির নং : n0197 বয়স : 33 লিঙ্গ : মহিলা			নাম : শ্রেতা শীল পিতার নাম: রমেন শীল বাড়ির নং : n0140 বয়স : 29 লিঙ্গ : মহিলা		
319	YAF2116739	ফটো উপলব্ধ	320	WB/26/177/027461	ফটো উপলব্ধ	321	WB/26/177/027019	ফটো উপলব্ধ
নাম : শ্যামলী শীল স্বামীর নাম: তাপস কুমার শীল বাড়ির নং : n0195 বয়স : 63 লিঙ্গ : মহিলা			নাম : বর্ণা শীল স্বামীর নাম: কমলাকান্ত শীল বাড়ির নং : n0171 বয়স : 52 লিঙ্গ : মহিলা			নাম : কমলাকান্ত শীল পিতার নাম: ব্রজেন্দ্র শীল বাড়ির নং : n0171 বয়স : 61 লিঙ্গ : পুরুষ		
322	JJK4682589	ফটো উপলব্ধ	323	YAF1299478	ফটো উপলব্ধ	324	WB/26/177/027089	ফটো উপলব্ধ
নাম : তাপসী শীল পাল স্বামীর নাম: রামচন্দ্র শীল বাড়ির নং : n0142 বয়স : 37 লিঙ্গ : মহিলা			নাম : মনিমালা শীল স্বামীর নাম: অভিজিত শীল বাড়ির নং : N0114 বয়স : 35 লিঙ্গ : মহিলা			নাম : দীপঙ্কর শীল পিতার নাম: সমীর শীল বাড়ির নং : n0094 বয়স : 50 লিঙ্গ : পুরুষ		
325	YAF1970052	ফটো উপলব্ধ	326	BCJ1458819	ফটো উপলব্ধ	327	WB/26/177/027652	ফটো উপলব্ধ
নাম : শুভময় শীল পিতার নাম: অনূপ কুমার শীল বাড়ির নং : N0083 বয়স : 27 লিঙ্গ : পুরুষ			নাম : কবিতা শীল স্বামীর নাম: অতনু শীল বাড়ির নং : n0114 বয়স : 46 লিঙ্গ : মহিলা			নাম : দীনবন্ধু শীল পিতার নাম: বলরাম শীল বাড়ির নং : n0104 বয়স : 76 লিঙ্গ : পুরুষ		
328	UAA1898626	ফটো উপলব্ধ	329	WB/26/177/027166	ফটো উপলব্ধ	330	WB/26/177/027518	ফটো উপলব্ধ
নাম : রাধী শীল স্বামীর নাম: শুভাশীষ শীল বাড়ির নং : 125 বয়স : 33 লিঙ্গ : মহিলা			নাম : সুদীপ কুমার শীল পিতার নাম: নিরাপদ শীল বাড়ির নং : n0088 বয়স : 50 লিঙ্গ : পুরুষ			নাম : উত্তমকুমার শীল পিতার নাম: বিভূতি শীল বাড়ির নং : n0167 বয়স : 74 লিঙ্গ : পুরুষ		

331	YAF1733799	নাম : পিয়ালী শীল পিতার নাম: স্বপন কুমার শীল বাড়ির নং : n0166 বয়স : 29 লিঙ্গ : মহিলা	ফটো উপলব্ধ	332	YAF1486851	নাম : সঙ্গীতা শীল স্বামীর নাম: সুমন্তকুমার শীল বাড়ির নং : 938 বয়স : 35 লিঙ্গ : মহিলা	ফটো উপলব্ধ	333	YAF1122498	নাম : শুভাশীষ শীল পিতার নাম: স্বপন শীল বাড়ির নং : n0166 বয়স : 35 লিঙ্গ : পুরুষ	ফটো উপলব্ধ
334	YAF1733930	নাম : লক্ষ্মী রানী শীল স্বামীর নাম: পরিমল শীল বাড়ির নং : n0148 বয়স : 30 লিঙ্গ : মহিলা	ফটো উপলব্ধ	335	WB/26/177/027502	নাম : সুমিতা শীল স্বামীর নাম: স্বপন শীল বাড়ির নং : n0166 বয়স : 55 লিঙ্গ : মহিলা	ফটো উপলব্ধ	336	BCJ2295988	নাম : সুমন্ত কুমার শীল পিতার নাম: সুজন শীল বাড়ির নং : n0166 বয়স : 43 লিঙ্গ : পুরুষ	ফটো উপলব্ধ
337	WB/26/177/027500	নাম : মীরারানী শীল স্বামীর নাম: সুজন শীল বাড়ির নং : n0166 বয়স : 65 লিঙ্গ : মহিলা	ফটো উপলব্ধ	338	WB/26/177/027487	নাম : সোনালী শীল স্বামীর নাম: শান্তি শীল বাড়ির নং : n0165 বয়স : 54 লিঙ্গ : মহিলা	ফটো উপলব্ধ	339	WB/26/177/027576	নাম : ফাল্গুনী শীল স্বামীর নাম: কৃষ্ণপদ শীল বাড়ির নং : n0148 বয়স : 65 লিঙ্গ : মহিলা	ফটো উপলব্ধ
340	WB/26/177/027486	নাম : রেখা শীল স্বামীর নাম: অজয় শীল বাড়ির নং : n0165 বয়স : 66 লিঙ্গ : মহিলা	ফটো উপলব্ধ	341	YAF1710862	নাম : চঞ্চল শীল পিতার নাম: কৃষ্ণপদ শীল বাড়ির নং : n0148 বয়স : 31 লিঙ্গ : পুরুষ	ফটো উপলব্ধ	342	WB/26/177/027386	নাম : বিদ্যুৎকুমার শীল পিতার নাম: অহিভূষণ শীল বাড়ির নং : n0165 বয়স : 57 লিঙ্গ : পুরুষ	ফটো উপলব্ধ
343	WB/26/177/027524	নাম : অনুপকুমার শীল পিতার নাম: অহিভূষণ শীল বাড়ির নং : n0165 বয়স : 64 লিঙ্গ : পুরুষ	ফটো উপলব্ধ	344	WB/26/177/027595	নাম : অজয়কুমার শীল পিতার নাম: অহিভূষণ শীল বাড়ির নং : n0165 বয়স : 74 লিঙ্গ : পুরুষ	ফটো উপলব্ধ	345	BCJ2596559	নাম : তনুশ্রী শীল স্বামীর নাম: সুজিৎ শীল বাড়ির নং : n0162 বয়স : 38 লিঙ্গ : মহিলা	ফটো উপলব্ধ
346	BCJ2596542	নাম : মমতা শীল স্বামীর নাম: অভিজিৎ শীল বাড়ির নং : n0162 বয়স : 39 লিঙ্গ : মহিলা	ফটো উপলব্ধ	347	BCJ2596245	নাম : সুপ্রকাশ শীল পিতার নাম: নব কুমার শীল বাড়ির নং : n0162 বয়স : 38 লিঙ্গ : পুরুষ	ফটো উপলব্ধ	348	WB/26/177/027358	নাম : মনীষা শীল স্বামীর নাম: নব কুমার শীল বাড়ির নং : n0162 বয়স : 67 লিঙ্গ : মহিলা	ফটো উপলব্ধ
349	YAF1733872	নাম : সহেলী শীল পিতার নাম: লক্ষী কান্ত শীল বাড়ির নং : n0170 বয়স : 29 লিঙ্গ : মহিলা	ফটো উপলব্ধ	350	BCJ2596195	নাম : প্রসেনজিৎ শীল পিতার নাম: সুভাষ চন্দ্র শীল বাড়ির নং : n0170 বয়স : 38 লিঙ্গ : পুরুষ	ফটো উপলব্ধ	351	BCJ1959451	নাম : সোমনাথ শীল পিতার নাম: সুভাষ চন্দ্র শীল বাড়ির নং : n0170 বয়স : 44 লিঙ্গ : পুরুষ	ফটো উপলব্ধ
352	BCJ2731974	নাম : তপ্তি শীল স্বামীর নাম: সলিল কুমার শীল বাড়ির নং : n0167 বয়স : 38 লিঙ্গ : মহিলা	ফটো উপলব্ধ	353	WB/26/177/027581	নাম : অনিলকুমার শীল পিতার নাম: রমেশ শীল বাড়ির নং : n0167 বয়স : 51 লিঙ্গ : পুরুষ	ফটো উপলব্ধ	354	WB/26/177/027167	নাম : সলিলকুমার শীল পিতার নাম: রমেশ শীল বাড়ির নং : n0167 বয়স : 54 লিঙ্গ : পুরুষ	ফটো উপলব্ধ
355	YAF1486711	নাম : অভিষেক শীল পিতার নাম: উত্তম শীল বাড়ির নং : 924 বয়স : 31 লিঙ্গ : পুরুষ	ফটো উপলব্ধ	356	WB/26/177/027517	নাম : সংঘমিত্রা শীল স্বামীর নাম: উত্তম শীল বাড়ির নং : n0167 বয়স : 56 লিঙ্গ : মহিলা	ফটো উপলব্ধ	357	BCJ1460377	নাম : আল্পনা শীল স্বামীর নাম: নিরঞ্জন শীল বাড়ির নং : n0167 বয়স : 67 লিঙ্গ : মহিলা	ফটো উপলব্ধ
358	WB/26/177/027451	নাম : নিরঞ্জন শীল পিতার নাম: বিভূতি শীল বাড়ির নং : n0167 বয়স : 74 লিঙ্গ : পুরুষ	ফটো উপলব্ধ	359	WB/26/177/027495	নাম : মিতা শীল স্বামীর নাম: সনাতন শীল বাড়ির নং : n0153 বয়স : 57 লিঙ্গ : মহিলা	ফটো উপলব্ধ	360	YAF1970060	নাম : সায়ন শীল পিতার নাম: দীপক শীল বাড়ির নং : N0141 বয়স : 27 লিঙ্গ : পুরুষ	ফটো উপলব্ধ

361 নাম : মৌসুমী শীল পিতার নাম : দুর্গাপদ শীল বাড়ির নং : N0145 বয়স : 27 লিঙ্গ : মহিলা	YAF1970037 ফটো উপলব্ধ	362 নাম : শুভজিৎ শীল পিতার নাম : গৌরমোহন শীল বাড়ির নং : 0119 বয়স : 26 লিঙ্গ : পুরুষ	YAF2011047 ফটো উপলব্ধ	363 নাম : কল্যাণ শীল পিতার নাম : বাসুদেব শীল বাড়ির নং : 0158 বয়স : 26 লিঙ্গ : পুরুষ	YAF2011039 ফটো উপলব্ধ
364 নাম : সৈকত শীল পিতার নাম : প্রনব শীল বাড়ির নং : 029 বয়স : 26 লিঙ্গ : পুরুষ	YAF2011021 ফটো উপলব্ধ	365 নাম : প্রীতম কুমার শীল পিতার নাম : নরেশ চন্দ্র শীল বাড়ির নং : 098 বয়স : 26 লিঙ্গ : পুরুষ	YAF2010999 ফটো উপলব্ধ	366 নাম : সৌরভ শীল পিতার নাম : দীনবন্ধু শীল বাড়ির নং : n0109 বয়স : 29 লিঙ্গ : পুরুষ	YAF1733864 ফটো উপলব্ধ
367 নাম : শান্তনা শীল স্বামীর নাম : দীনবন্ধু শীল বাড়ির নং : n0109 বয়স : 58 লিঙ্গ : মহিলা	WB/26/177/027402 ফটো উপলব্ধ	368 নাম : দীনবন্ধু শীল পিতার নাম : গনেশ শীল বাড়ির নং : n0109 বয়স : 66 লিঙ্গ : পুরুষ	WB/26/177/027454 ফটো উপলব্ধ	369 নাম : বুনু শীল স্বামীর নাম : তপন শীল বাড়ির নং : n0108 বয়স : 45 লিঙ্গ : মহিলা	BCJ1465814 ফটো উপলব্ধ
370 নাম : প্রহ্লাদকুমার শীল পিতার নাম : যতীন্দ্র শীল বাড়ির নং : n0107 বয়স : 81 লিঙ্গ : পুরুষ	WB/26/177/027037 ফটো উপলব্ধ	371 নাম : মনিকা শীল স্বামীর নাম : শান্তনু শীল বাড়ির নং : n0106 বয়স : 40 লিঙ্গ : মহিলা	YCF1392828 ফটো উপলব্ধ	372 নাম : সন্দীপ শীল পিতার নাম : নিতাই চন্দ্র শীল বাড়ির নং : n0062 বয়স : 45 লিঙ্গ : পুরুষ	BCJ1464551 ফটো উপলব্ধ
373 নাম : নিতাই চন্দ্র শীল পিতার নাম : মুকুন্দ মুরারী শীল বাড়ির নং : n0062 বয়স : 64 লিঙ্গ : পুরুষ	BCJ2654366 ফটো উপলব্ধ	374 নাম : সৌমেন্দ্রনাথ শীল পিতার নাম : গৌরমোহন শীল বাড়ির নং : n0062 বয়স : 34 লিঙ্গ : পুরুষ	YAF1299668 ফটো উপলব্ধ	375 নাম : গৌরমোহন শীল পিতার নাম : মুকুন্দ শীল বাড়ির নং : n0062 বয়স : 63 লিঙ্গ : পুরুষ	WB/26/177/027373 ফটো উপলব্ধ
376 নাম : গীতারানী শীল স্বামীর নাম : মুকুন্দ শীল বাড়ির নং : n0062 বয়স : 82 লিঙ্গ : মহিলা	WB/26/177/027290 ফটো উপলব্ধ	377 নাম : সঞ্জু শীল পিতার নাম : গোবিন্দ শীল বাড়ির নং : n0061 বয়স : 29 লিঙ্গ : পুরুষ	YAF1733757 ফটো উপলব্ধ	378 নাম : মালতী শীল স্বামীর নাম : গজানন শীল বাড়ির নং : n0061 বয়স : 57 লিঙ্গ : মহিলা	WB/26/177/027292 ফটো উপলব্ধ
379 নাম : গজানন শীল পিতার নাম : রঘুনাথ শীল বাড়ির নং : n0061 বয়স : 63 লিঙ্গ : পুরুষ	WB/26/177/027302 ফটো উপলব্ধ	380 নাম : কাজলী শীল স্বামীর নাম : গোবিন্দপদ শীল বাড়ির নং : n0061 বয়স : 49 লিঙ্গ : মহিলা	BCJ2295921 ফটো উপলব্ধ	381 নাম : গোবিন্দপদ শীল পিতার নাম : রঘুনাথ শীল বাড়ির নং : n0061 বয়স : 65 লিঙ্গ : পুরুষ	WB/26/177/027559 ফটো উপলব্ধ
382 নাম : শঙ্কু শীল পিতার নাম : উদয় শীল বাড়ির নং : 931 বয়স : 31 লিঙ্গ : পুরুষ	YAF1486786 ফটো উপলব্ধ	383 নাম : রাজেশ শীল পিতার নাম : উদয় শীল বাড়ির নং : n0061 বয়স : 39 লিঙ্গ : পুরুষ	BCJ2732071 ফটো উপলব্ধ	384 নাম : অর্চনা শীল স্বামীর নাম : উদয় শীল বাড়ির নং : n0061 বয়স : 61 লিঙ্গ : মহিলা	WB/26/177/027627 ফটো উপলব্ধ
385 নাম : উদয় শীল পিতার নাম : রঘুনাথ শীল বাড়ির নং : n0061 বয়স : 67 লিঙ্গ : পুরুষ	WB/26/177/027338 ফটো উপলব্ধ	386 নাম : গায়ত্রী শীল স্বামীর নাম : বনমালী শীল বাড়ির নং : n0061 বয়স : 64 লিঙ্গ : মহিলা	WB/26/177/027041 ফটো উপলব্ধ	387 নাম : ছবি শীল স্বামীর নাম : পাঁচকড়ি শীল বাড়ির নং : n0057 বয়স : 46 লিঙ্গ : মহিলা	BCJ1460641 ফটো উপলব্ধ
388 নাম : পাঁচকড়ি শীল পিতার নাম : তীর্থবাসী শীল বাড়ির নং : n0057 বয়স : 55 লিঙ্গ : পুরুষ	YAF2654200 ফটো উপলব্ধ	389 নাম : প্রহ্লাদ শীল পিতার নাম : নেপাল শীল বাড়ির নং : n0056 বয়স : 65 লিঙ্গ : পুরুষ	WB/26/177/027433 ফটো উপলব্ধ	390 নাম : সুকুমার শীল পিতার নাম : রবীন্দ্রনাথ শীল বাড়ির নং : n0055 বয়স : 79 লিঙ্গ : পুরুষ	WB/26/177/027308 ফটো উপলব্ধ

391 নাম : করবী দত্ত (শীল) স্বামীর নাম: শক্তিপদ শীল বাড়ির নং : n0054 বয়স : 42 লিঙ্গ : মহিলা	YAF1810027 ফটো উপলব্ধ	392 নাম : শক্তিপদ শীল পিতার নাম: মনিমোহন শীল বাড়ির নং : n0054 বয়স : 40 লিঙ্গ : পুরুষ	BCJ2596377 ফটো উপলব্ধ	393 নাম : মনোরমা শীল স্বামীর নাম: মনিমোহন শীল বাড়ির নং : n0054 বয়স : 66 লিঙ্গ : মহিলা	WB/26/177/027702 ফটো উপলব্ধ
394 নাম : মনিমোহন শীল পিতার নাম: গোবিন্দ শীল বাড়ির নং : n0054 বয়স : 85 লিঙ্গ : পুরুষ	WB/26/177/027381 ফটো উপলব্ধ	395 নাম : সবিতা শীল স্বামীর নাম: লক্ষণ শীল বাড়ির নং : n0053 বয়স : 46 লিঙ্গ : মহিলা	BCJ2295764 ফটো উপলব্ধ	396 নাম : শংকর শীল পিতার নাম: প্রফুল্ল শীল বাড়ির নং : n0106 বয়স : 52 লিঙ্গ : পুরুষ	WB/26/177/027252 ফটো উপলব্ধ
397 নাম : লতিকা শীল স্বামীর নাম: প্রফুল্ল শীল বাড়ির নং : n0106 বয়স : 79 লিঙ্গ : মহিলা	WB/26/177/027185 ফটো উপলব্ধ	398 নাম : মীরারানী শীল স্বামীর নাম: অজিত শীল বাড়ির নং : n0106 বয়স : 81 লিঙ্গ : মহিলা	WB/26/177/027176 ফটো উপলব্ধ	399 নাম : অর্চনা শীল স্বামীর নাম: স্বপন শীল বাড়ির নং : n0105 বয়স : 49 লিঙ্গ : মহিলা	WB/26/177/027566 ফটো উপলব্ধ
400 নাম : স্বপনকুমার শীল পিতার নাম: বলরাম শীল বাড়ির নং : n0105 বয়স : 58 লিঙ্গ : পুরুষ	WB/26/177/027565 ফটো উপলব্ধ	401 নাম : শম্পা শীল স্বামীর নাম: সঞ্জয় শীল বাড়ির নং : n0105 বয়স : 50 লিঙ্গ : মহিলা	WB/26/177/027446 ফটো উপলব্ধ	402 নাম : সঞ্জয় শীল পিতার নাম: বলরাম শীল বাড়ির নং : n0105 বয়স : 61 লিঙ্গ : পুরুষ	WB/26/177/027447 ফটো উপলব্ধ
403 নাম : সনৎ শীল পিতার নাম: বলরাম শীল বাড়ির নং : n0105 বয়স : 68 লিঙ্গ : পুরুষ	WB/26/177/027267 ফটো উপলব্ধ	404 নাম : কল্পনা শীল স্বামীর নাম: দীনবন্ধু শীল বাড়ির নং : n0104 বয়স : 70 লিঙ্গ : মহিলা	WB/26/177/027631 ফটো উপলব্ধ	405 নাম : অর্চনা শীল স্বামীর নাম: ইন্দ্রজীত শীল বাড়ির নং : n0014 বয়স : 52 লিঙ্গ : মহিলা	BCJ1460831 ফটো উপলব্ধ
406 নাম : মীরা শীল স্বামীর নাম: নিমাই শীল বাড়ির নং : n0141 বয়স : 79 লিঙ্গ : মহিলা	WB/26/177/027423 ফটো উপলব্ধ	407 নাম : সুনিতা মোদক স্বামীর নাম: মন্টু মোদক বাড়ির নং : n0140 বয়স : 36 লিঙ্গ : মহিলা	YAF1175025 ফটো উপলব্ধ	408 নাম : এনাক্ষী শীল স্বামীর নাম: রঞ্জন শীল বাড়ির নং : n0140 বয়স : 57 লিঙ্গ : মহিলা	YAF2116507 ফটো উপলব্ধ
409 নাম : অনিমেষ্ শীল পিতার নাম: মুরারী শীল বাড়ির নং : n0140 বয়স : 60 লিঙ্গ : পুরুষ	WB/26/177/027387 ফটো উপলব্ধ	410 নাম : সুপ্রিয় শীল পিতার নাম: গৌতম কুমার শীল বাড়ির নং : 925 বয়স : 32 লিঙ্গ : পুরুষ	YAF1486729 ফটো উপলব্ধ	411 নাম : সুমিতা শীল স্বামীর নাম: বিল্বমঙ্গল শীল বাড়ির নং : n0139 বয়স : 56 লিঙ্গ : মহিলা	WB/26/177/027420 ফটো উপলব্ধ
412 নাম : শিখারানী শীল স্বামীর নাম: গৌতম শীল বাড়ির নং : n0139 বয়স : 56 লিঙ্গ : মহিলা	BCJ0056341 ফটো উপলব্ধ	413 নাম : শ্রীকান্ত শীল পিতার নাম: গণেশ শীল বাড়ির নং : n0139 বয়স : 60 লিঙ্গ : পুরুষ	BCJ0056333 ফটো উপলব্ধ	414 নাম : জ্যোৎস্না শীল স্বামীর নাম: শুকদেব শীল বাড়ির নং : n0139 বয়স : 52 লিঙ্গ : মহিলা	WB/26/177/027421 ফটো উপলব্ধ
415 নাম : শুকদেব শীল পিতার নাম: গণেশ শীল বাড়ির নং : n0139 বয়স : 62 লিঙ্গ : পুরুষ	BCJ0056317 ফটো উপলব্ধ	416 নাম : আভারানী শীল স্বামীর নাম: গণেশ শীল বাড়ির নং : n0139 বয়স : 83 লিঙ্গ : মহিলা	WB/26/177/027258 ফটো উপলব্ধ	417 নাম : পদ্মা শীল স্বামীর নাম: চিত্তামনি শীল বাড়ির নং : n0118 বয়স : 61 লিঙ্গ : মহিলা	WB/26/177/027173 ফটো উপলব্ধ
418 নাম : কুমারেশ শীল পিতার নাম: মোহন শীল বাড়ির নং : n0117 বয়স : 45 লিঙ্গ : পুরুষ	BCJ1463751 ফটো উপলব্ধ	419 নাম : সুপ্রীতি শীল স্বামীর নাম: মোহন শীল বাড়ির নং : n0117 বয়স : 59 লিঙ্গ : মহিলা	WB/26/177/027264 ফটো উপলব্ধ	420 নাম : ইতি শীল স্বামীর নাম: চন্দন কুমার শীল বাড়ির নং : n0115 বয়স : 32 লিঙ্গ : মহিলা	YAF1733849 ফটো উপলব্ধ

421	BCJ1959410	ফটো উপলব্ধ	422	BCJ1460369	ফটো উপলব্ধ	423	YAF1733856	ফটো উপলব্ধ
নাম : হিরণায় শীল পিতার নাম: রবীন্দ্রনাথ শীল বাড়ির নং : n0115 বয়স : 45 লিঙ্গ : পুরুষ			নাম : চন্দন কুমার শীল পিতার নাম: রবীন্দ্রনাথ শীল বাড়ির নং : n0115 বয়স : 48 লিঙ্গ : পুরুষ			নাম : পম্পা শীল স্বামীর নাম: রামপ্রসাদ শীল বাড়ির নং : n0115 বয়স : 30 লিঙ্গ : মহিলা		
424	WB/26/177/027377	ফটো উপলব্ধ	425	WB/26/177/027376	ফটো উপলব্ধ	426	BCJ2296127	ফটো উপলব্ধ
নাম : রামপ্রসাদ শীল পিতার নাম: রবীন্দ্র শীল বাড়ির নং : n0115 বয়স : 52 লিঙ্গ : পুরুষ			নাম : পম্প শীল স্বামীর নাম: রবীন্দ্র শীল বাড়ির নং : n0115 বয়স : 71 লিঙ্গ : মহিলা			নাম : সুমিতা শীল স্বামীর নাম: গোরচাঁদ শীল বাড়ির নং : n0114 বয়স : 50 লিঙ্গ : মহিলা		
427	WB/26/177/027321	ফটো উপলব্ধ	428	WB/26/177/027510	ফটো উপলব্ধ	429	BCJ2808954	ফটো উপলব্ধ
নাম : গোরচাঁদ শীল পিতার নাম: রামকৃষ্ণ শীল বাড়ির নং : n0114 বয়স : 65 লিঙ্গ : পুরুষ			নাম : সন্দীপ কুমার শীল পিতার নাম: বনমালী শীল বাড়ির নং : n0113 বয়স : 53 লিঙ্গ : পুরুষ			নাম : শুক্লা শীল স্বামীর নাম: প্রভাত কুমার শীল বাড়ির নং : n0112 বয়স : 40 লিঙ্গ : মহিলা		
430	YAF2659126	ফটো উপলব্ধ	431	MLN3493426	ফটো উপলব্ধ	432	YAF2116531	ফটো উপলব্ধ
নাম : বাসন্তীবালা শীল স্বামীর নাম: তুলসী শীল বাড়ির নং : n0112 বয়স : 76 লিঙ্গ : মহিলা			নাম : তনুশ্রী শীল স্বামীর নাম: সুদীপ্ত শীল বাড়ির নং : n0111 বয়স : 39 লিঙ্গ : মহিলা			নাম : রানু শীল স্বামীর নাম: প্রবীর কুমার শীল বাড়ির নং : n0018 বয়স : 50 লিঙ্গ : মহিলা		
433	YAF2116523	ফটো উপলব্ধ	434	YAF1384320	ফটো উপলব্ধ	435	BCJ1466564	ফটো উপলব্ধ
নাম : প্রবীরকুমার শীল পিতার নাম: মদন মোহন শীল বাড়ির নং : n0018 বয়স : 59 লিঙ্গ : পুরুষ			নাম : মালতী শীল স্বামীর নাম: কার্তিক চন্দ্র শীল বাড়ির নং : n0016 বয়স : 33 লিঙ্গ : মহিলা			নাম : কার্তিক চন্দ্র শীল পিতার নাম: নব কুমার শীল বাড়ির নং : n0016 বয়স : 44 লিঙ্গ : পুরুষ		
436	WB/26/177/027535	ফটো উপলব্ধ	437	WB/26/177/027241	ফটো উপলব্ধ	438	WB/26/177/027586	ফটো উপলব্ধ
নাম : বরুণ শীল পিতার নাম: বলরাম শীল বাড়ির নং : n0016 বয়স : 53 লিঙ্গ : পুরুষ			নাম : শিখা শীল স্বামীর নাম: নবকুমার শীল বাড়ির নং : n0016 বয়স : 63 লিঙ্গ : মহিলা			নাম : নবকুমার শীল পিতার নাম: বলরাম শীল বাড়ির নং : n0016 বয়স : 68 লিঙ্গ : পুরুষ		
439	BCJ2596534	ফটো উপলব্ধ	440	YAF1175108	ফটো উপলব্ধ	441	BCJ1459080	ফটো উপলব্ধ
নাম : সবিতা শীল স্বামীর নাম: নিহার রঞ্জন শীল বাড়ির নং : n0014 বয়স : 40 লিঙ্গ : মহিলা			নাম : সঞ্জীব শীল পিতার নাম: জগন্নাথ শীল বাড়ির নং : n0156 বয়স : 33 লিঙ্গ : পুরুষ			নাম : রীনা শীল স্বামীর নাম: মলয়কুমার শীল বাড়ির নং : n0161 বয়স : 51 লিঙ্গ : মহিলা		
442	WB/26/177/027506	ফটো উপলব্ধ	443	WB/26/177/027671	ফটো উপলব্ধ	444	WB/26/177/027346	ফটো উপলব্ধ
নাম : সোমা শীল স্বামীর নাম: জগন্নাথ শীল বাড়ির নং : n0156 বয়স : 56 লিঙ্গ : মহিলা			নাম : রেবা শীল স্বামীর নাম: শংকর শীল বাড়ির নং : n0154 বয়স : 72 লিঙ্গ : মহিলা			নাম : শংকর শীল পিতার নাম: সতীশ শীল বাড়ির নং : n0154 বয়স : 82 লিঙ্গ : পুরুষ		
445	WB/26/177/027110	ফটো উপলব্ধ	446	WB/26/177/027563	ফটো উপলব্ধ	447	YAF1299601	ফটো উপলব্ধ
নাম : দেবব্রত শীল পিতার নাম: অশোক শীল বাড়ির নং : n0153 বয়স : 49 লিঙ্গ : পুরুষ			নাম : রীনা শীল স্বামীর নাম: অশোক শীল বাড়ির নং : n0153 বয়স : 63 লিঙ্গ : মহিলা			নাম : পল্লবী শীল পিতার নাম: লক্ষ্মী কান্ত শীল বাড়ির নং : n0195 বয়স : 33 লিঙ্গ : মহিলা		
448	WB/26/177/027367	ফটো উপলব্ধ	449	WB/26/177/027136	ফটো উপলব্ধ	450	BCJ2295418	ফটো উপলব্ধ
নাম : জয়শ্রী শীল স্বামীর নাম: লক্ষ্মী কান্ত শীল বাড়ির নং : n0195 বয়স : 54 লিঙ্গ : মহিলা			নাম : লক্ষ্মী কান্ত শীল পিতার নাম: তপকৃষ্ণ শীল বাড়ির নং : n0195 বয়স : 65 লিঙ্গ : পুরুষ			নাম : শুভাশীষ দাস পিতার নাম: প্রভাস চন্দ্র দাস বাড়ির নং : n0195 বয়স : 41 লিঙ্গ : পুরুষ		

451 নাম : বিশ্বজিত শীল পিতার নাম : ইন্দ্রজিত শীল বাড়ির নং : n0014 বয়স : 33 লিঙ্গ : পুরুষ	YAF1299650 ফটো উপলব্ধ	452 নাম : পদ্মরানী শীল স্বামীর নাম : বনমালী শীল বাড়ির নং : n0113 বয়স : 74 লিঙ্গ : মহিলা	WB/26/177/027226 ফটো উপলব্ধ	453 নাম : পূর্ণিমা শীল স্বামীর নাম : সন্দীপ কুমার শীল বাড়ির নং : n0113 বয়স : 47 লিঙ্গ : মহিলা	BCJ2295954 ফটো উপলব্ধ
454 নাম : অর্চিতা শীল পিতার নাম : সন্দীপ কুমার শীল বাড়ির নং : এন0113 বয়স : 20 লিঙ্গ : মহিলা	YAF2560886 ফটো উপলব্ধ	455 নাম : দুর্গাপদ শীল পিতার নাম : রামকৃষ্ণ শীল বাড়ির নং : n0114 বয়স : 84 লিঙ্গ : পুরুষ	YAF2116499 ফটো উপলব্ধ	456 নাম : শান্তি শীল স্বামীর নাম : রনজিৎ শীল বাড়ির নং : n0116 বয়স : 63 লিঙ্গ : মহিলা	WB/26/177/027262 ফটো উপলব্ধ
457 নাম : মোহন শীল পিতার নাম : যতীন্দ্র নাথ শীল বাড়ির নং : n0117 বয়স : 64 লিঙ্গ : পুরুষ	YAF2116713 ফটো উপলব্ধ	458 নাম : রমেন শীল পিতার নাম : মুরারী মোহন শীল বাড়ির নং : n0140 বয়স : 63 লিঙ্গ : পুরুষ	WB/26/177/027613 ফটো উপলব্ধ	459 নাম : সীমা শীল স্বামীর নাম : রমেন্দ্রনাথ শীল বাড়ির নং : n0140 বয়স : 50 লিঙ্গ : মহিলা	BCJ1459114 ফটো উপলব্ধ
460 নাম : ত্রিমা মোদক স্বামীর নাম : বাবু মোদক বাড়ির নং : n0140 বয়স : 37 লিঙ্গ : মহিলা	YAF1384346 ফটো উপলব্ধ	461 নাম : সোমা শীল স্বামীর নাম : চিত্তামনি শীল বাড়ির নং : n0014 বয়স : 38 লিঙ্গ : মহিলা	BCJ2732170 ফটো উপলব্ধ	462 নাম : কানন শীল স্বামীর নাম : সমর শীল বাড়ির নং : n0103 বয়স : 61 লিঙ্গ : মহিলা	WB/26/177/027632 ফটো উপলব্ধ
463 নাম : তাপসী শীল স্বামীর নাম : জয়ন্ত শীল বাড়ির নং : n0104 বয়স : 45 লিঙ্গ : মহিলা	BCJ2296168 ফটো উপলব্ধ	464 নাম : মীরা শীল স্বামীর নাম : শংকর শীল বাড়ির নং : n0106 বয়স : 40 লিঙ্গ : মহিলা	BCJ2596344 ফটো উপলব্ধ	465 নাম : শান্তনু শীল পিতার নাম : প্রফুল্ল শীল বাড়ির নং : n0106 বয়স : 49 লিঙ্গ : পুরুষ	WB/26/177/027621 ফটো উপলব্ধ
466 নাম : মিনতী শীল স্বামীর নাম : প্রহ্লাদ শীল বাড়ির নং : n0107 বয়স : 71 লিঙ্গ : মহিলা	WB/26/177/027022 ফটো উপলব্ধ	467 নাম : সনৎকুমার শীল পিতার নাম : তারক শীল বাড়ির নং : n0108 বয়স : 59 লিঙ্গ : পুরুষ	WB/26/177/027458 ফটো উপলব্ধ	468 নাম : তপনকুমার শীল পিতার নাম : তারক শীল বাড়ির নং : n0108 বয়স : 57 লিঙ্গ : পুরুষ	WB/26/177/027529 ফটো উপলব্ধ
469 নাম : নারায়নচন্দ্র শীল পিতার নাম : তারক শীল বাড়ির নং : n0108 বয়স : 55 লিঙ্গ : পুরুষ	WB/26/177/027179 ফটো উপলব্ধ	470 নাম : কাকলী শীল স্বামীর নাম : সনৎ শীল বাড়ির নং : n0108 বয়স : 53 লিঙ্গ : মহিলা	BCJ0057497 ফটো উপলব্ধ	471 নাম : সীমা শীল স্বামীর নাম : নারায়ন চন্দ্র শীল বাড়ির নং : n0108 বয়স : 46 লিঙ্গ : মহিলা	BCJ2296176 ফটো উপলব্ধ
472 নাম : ইন্দ্রনীল শীল পিতার নাম : পাঁচকড়ি শীল বাড়ির নং : 057 বয়স : 26 লিঙ্গ : পুরুষ	YAF2011005 ফটো উপলব্ধ	473 নাম : শ্যামলী শীল স্বামীর নাম : নিতাই শীল বাড়ির নং : n0062 বয়স : 60 লিঙ্গ : মহিলা	WB/26/177/027629 ফটো উপলব্ধ	474 নাম : চন্দনা শীল স্বামীর নাম : শুকদেব শীল বাড়ির নং : n0067 বয়স : 49 লিঙ্গ : মহিলা	WB/26/177/027668 ফটো উপলব্ধ
475 নাম : জয়দেব শীল পিতার নাম : চণ্ডীচরন শীল বাড়ির নং : n0068 বয়স : 73 লিঙ্গ : পুরুষ	WB/26/177/027183 ফটো উপলব্ধ	476 নাম : উমা দাস শীল স্বামীর নাম : সঞ্জীব কুমার শীল বাড়ির নং : n0078 বয়স : 39 লিঙ্গ : মহিলা	YAF1710896 ফটো উপলব্ধ	477 নাম : গুন্ডা শীল স্বামীর নাম : অজয় শীল বাড়ির নং : n0083 বয়স : 63 লিঙ্গ : মহিলা	WB/26/177/027120 ফটো উপলব্ধ
478 নাম : যতীন্দ্রনাথ শীল পিতার নাম : মৃত্যুঞ্জয় শীল বাড়ির নং : n0084 বয়স : 89 লিঙ্গ : পুরুষ	WB/26/177/027703 ফটো উপলব্ধ	479 নাম : অসীম কুমার শীল পিতার নাম : যতীন্দ্র নাথ শীল বাড়ির নং : n0084 বয়স : 61 লিঙ্গ : পুরুষ	BCJ0055491 ফটো উপলব্ধ	480 নাম : কৃষ্ণা শীল স্বামীর নাম : অসীম কুমার শীল বাড়ির নং : n0084 বয়স : 49 লিঙ্গ : মহিলা	BCJ2295863 ফটো উপলব্ধ

481 নাম : শ্রীকান্ত শীল পিতার নাম: যতীন্দ্র নাথ শীল বাড়ির নং : n0084 বয়স : 47 লিঙ্গ : পুরুষ	WB/26/177/027516	482 নাম : রীনা শীল স্বামীর নাম: শ্রীকান্ত শীল বাড়ির নং : n0084 বয়স : 41 লিঙ্গ : মহিলা	BCJ2295855	483 নাম : তন্ময় শীল পিতার নাম: শ্রীকান্ত শীল বাড়ির নং : এন0084 বয়স : 20 লিঙ্গ : পুরুষ	YAF2560332
484 নাম : সোমনাথ শীল পিতার নাম: শিশির কুমার শীল বাড়ির নং : n0085 বয়স : 32 লিঙ্গ : পুরুষ	YAF1384460	485 নাম : মীনা শীল পিতার নাম: তারাপদ শীল বাড়ির নং : n0087 বয়স : 65 লিঙ্গ : মহিলা	WB/26/177/027024	486 নাম : প্রদীপ শীল পিতার নাম: তারাপদ শীল বাড়ির নং : n0087 বয়স : 63 লিঙ্গ : পুরুষ	WB/26/177/027097
487 নাম : প্রীতিলতা শীল স্বামীর নাম: স্বপন শীল বাড়ির নং : n0087 বয়স : 58 লিঙ্গ : মহিলা	WB/26/177/477202	488 নাম : প্রতিমা শীল স্বামীর নাম: নিরাপদ শীল বাড়ির নং : n0088 বয়স : 79 লিঙ্গ : মহিলা	WB/26/177/027129	489 নাম : স্বপন শীল পিতার নাম: নিরাপদ শীল বাড়ির নং : n0088 বয়স : 54 লিঙ্গ : পুরুষ	YAF2116580
490 নাম : নির্মালা শীল স্বামীর নাম: স্বপন শীল বাড়ির নং : n0088 বয়স : 42 লিঙ্গ : মহিলা	BCJ2808988	491 নাম : প্রতিমা শীল স্বামীর নাম: অনুপকুমার শীল বাড়ির নং : n0083 বয়স : 48 লিঙ্গ : মহিলা	BCJ1460815	492 নাম : চায়না শীল স্বামীর নাম: হেমন্ত শীল বাড়ির নং : n0083 বয়স : 45 লিঙ্গ : মহিলা	BCJ2295731
493 নাম : হেমন্ত শীল পিতার নাম: দুর্গাপদ শীল বাড়ির নং : n0083 বয়স : 55 লিঙ্গ : পুরুষ	WB/26/177/027042	494 নাম : অনুপ কুমার শীল পিতার নাম: দুর্গাপদ শীল বাড়ির নং : n0083 বয়স : 60 লিঙ্গ : পুরুষ	WB/26/177/027382	495 নাম : সঞ্জীব কুমার শীল পিতার নাম: অরুণ কুমার শীল বাড়ির নং : n0078 বয়স : 43 লিঙ্গ : পুরুষ	BCJ2295814
496 নাম : মঞ্জু শীল স্বামীর নাম: অরুণ শীল বাড়ির নং : n0078 বয়স : 61 লিঙ্গ : মহিলা	WB/26/177/027638	497 নাম : বিকাশ শীল পিতার নাম: দেবেশ কুমার শীল বাড়ির নং : 926 বয়স : 32 লিঙ্গ : পুরুষ	YAF1486737	498 নাম : শুভজিৎ শীল পিতার নাম: অলোক কুমার শীল বাড়ির নং : n0076 বয়স : 29 লিঙ্গ : পুরুষ	YAF1733740
499 নাম : অলোক কুমার শীল পিতার নাম: রামচন্দ্র শীল বাড়ির নং : n0076 বয়স : 65 লিঙ্গ : পুরুষ	WB/26/177/027492	500 নাম : তন্ময় শীল পিতার নাম: জয়দেব শীল বাড়ির নং : n0068 বয়স : 44 লিঙ্গ : পুরুষ	YAF1299692	501 নাম : শুকদেব শীল পিতার নাম: সুধাংশু শীল বাড়ির নং : n0067 বয়স : 60 লিঙ্গ : পুরুষ	WB/26/177/027257
502 নাম : সবিতা শীল স্বামীর নাম: গৌর মোহন শীল বাড়ির নং : n0062 বয়স : 53 লিঙ্গ : মহিলা	WB/26/177/027680	503 নাম : মৌসুমী শীল স্বামীর নাম: সন্দীপ শীল বাড়ির নং : n0062 বয়স : 36 লিঙ্গ : মহিলা	YAF1384338	504 নাম : লক্ষন শীল পিতার নাম: জগন্নাথ শীল বাড়ির নং : n0053 বয়স : 58 লিঙ্গ : পুরুষ	WB/26/177/027360
505 নাম : সমরকুমার শীল পিতার নাম: বলরাম শীল বাড়ির নং : n0103 বয়স : 71 লিঙ্গ : পুরুষ	WB/26/177/027425	506 নাম : মিরান শীল স্বামীর নাম: অবনী শীল বাড়ির নং : n0102 বয়স : 61 লিঙ্গ : মহিলা	WB/26/177/027455	507 নাম : অবনী শীল পিতার নাম: রবীন্দ্রনাথ শীল বাড়ির নং : n0102 বয়স : 67 লিঙ্গ : পুরুষ	WB/26/177/027498
508 নাম : আল্পনা শীল স্বামীর নাম: সন্দীপ শীল বাড়ির নং : n0101 বয়স : 53 লিঙ্গ : মহিলা	WB/26/177/027456	509 নাম : সন্দীপ শীল পিতার নাম: রবীন্দ্রনাথ শীল বাড়ির নং : n0101 বয়স : 57 লিঙ্গ : পুরুষ	WB/26/177/027658	510 নাম : অর্নব শীল পিতার নাম: অশোক কুমার শীল বাড়ির নং : n0100 বয়স : 42 লিঙ্গ : পুরুষ	BCJ1959147

511 নাম : প্রনব কুমার শীল পিতার নাম: অশোক কুমার শীল বাড়ির নং : n0100 বয়স : 49 লিঙ্গ : পুরুষ	YAF2116408 ফটো উপলব্ধ	512 নাম : নিভারানি শীল স্বামীর নাম: অশোক কুমার শীল বাড়ির নং : n0100 বয়স : 66 লিঙ্গ : মহিলা	YAF2116648 ফটো উপলব্ধ	513 নাম : অশোক কুমার শীল পিতার নাম: রবীন্দ্রনাথ শীল বাড়ির নং : n0100 বয়স : 76 লিঙ্গ : পুরুষ	YAF2116390 ফটো উপলব্ধ
514 নাম : প্রতাপ শীল পিতার নাম: রামচন্দ্র শীল বাড়ির নং : n0099 বয়স : 55 লিঙ্গ : পুরুষ	WB/26/177/027553 ফটো উপলব্ধ	515 নাম : সান্তনা রানী শীল স্বামীর নাম: নরেশ চন্দ্র শীল বাড়ির নং : n0098 বয়স : 49 লিঙ্গ : মহিলা	WB/26/177/078431 ফটো উপলব্ধ	516 নাম : নরেশ শীল পিতার নাম: গোবিন্দ শীল বাড়ির নং : n0098 বয়স : 60 লিঙ্গ : পুরুষ	WB/26/177/027478 ফটো উপলব্ধ
517 নাম : অন্নপূর্ণা শীল স্বামীর নাম: গোবিন্দ শীল বাড়ির নং : n0098 বয়স : 78 লিঙ্গ : মহিলা	WB/26/177/027268 ফটো উপলব্ধ	518 নাম : অর্চনা শীল পিতার নাম: ধনঞ্জয় শীল বাড়ির নং : n0097 বয়স : 40 লিঙ্গ : মহিলা	BCJ2596401 ফটো উপলব্ধ	519 নাম : উর্মিলা শীল স্বামীর নাম: বনমালী শীল বাড়ির নং : n0096 বয়স : 40 লিঙ্গ : মহিলা	BCJ2596351 ফটো উপলব্ধ
520 নাম : স্বপ্নারাণী শীল স্বামীর নাম: জয়ন্ত কুমার শীল বাড়ির নং : n0094 বয়স : 46 লিঙ্গ : মহিলা	BCJ1464049 ফটো উপলব্ধ	521 নাম : জয়ন্ত শীল পিতার নাম: জীবানন্দ শীল বাড়ির নং : n0094 বয়স : 61 লিঙ্গ : পুরুষ	WB/26/177/027530 ফটো উপলব্ধ	522 নাম : করুণ শীল পিতার নাম: জীবানন্দ শীল বাড়ির নং : n0094 বয়স : 70 লিঙ্গ : পুরুষ	WB/26/177/027247 ফটো উপলব্ধ
523 নাম : দেবাজ্ঞ শীল পিতার নাম: ধনঞ্জয় শীল বাড়ির নং : n0094 বয়স : 37 লিঙ্গ : পুরুষ	BCJ2732154 ফটো উপলব্ধ	524 নাম : আল্পনা শীল স্বামীর নাম: ধনঞ্জয় শীল বাড়ির নং : n0094 বয়স : 61 লিঙ্গ : মহিলা	BCJ0056994 ফটো উপলব্ধ	525 নাম : ধনঞ্জয় শীল পিতার নাম: জীবানন্দ শীল বাড়ির নং : n0094 বয়স : 74 লিঙ্গ : পুরুষ	WB/26/177/027031 ফটো উপলব্ধ
526 নাম : পলাশ কুমার শীল পিতার নাম: রাজকুমার শীল বাড়ির নং : n0093 বয়স : 43 লিঙ্গ : পুরুষ	BCJ1463777 ফটো উপলব্ধ	527 নাম : রাজকুমার শীল পিতার নাম: রবীন্দ্রনাথ শীল বাড়ির নং : n0093 বয়স : 76 লিঙ্গ : পুরুষ	WB/26/177/027283 ফটো উপলব্ধ	528 নাম : সরমা শীল স্বামীর নাম: মদন মোহন শীল বাড়ির নং : n0092 বয়স : 48 লিঙ্গ : মহিলা	BCJ1461086 ফটো উপলব্ধ
529 নাম : মদন মোহন শীল পিতার নাম: সদানন্দ শীল বাড়ির নং : n0092 বয়স : 59 লিঙ্গ : পুরুষ	YAF2116432 ফটো উপলব্ধ	530 নাম : বাসন্তী শীল স্বামীর নাম: লক্ষীকান্ত শীল বাড়ির নং : n0092 বয়স : 56 লিঙ্গ : মহিলা	BCJ1461078 ফটো উপলব্ধ	531 নাম : লক্ষীকান্ত শীল পিতার নাম: সদানন্দ শীল বাড়ির নং : n0092 বয়স : 66 লিঙ্গ : পুরুষ	BCJ0058701 ফটো উপলব্ধ
532 নাম : অনিমা শীল স্বামীর নাম: বিল্বমঙ্গল শীল বাড়ির নং : n0053 বয়স : 44 লিঙ্গ : মহিলা	BCJ2295756 ফটো উপলব্ধ	533 নাম : বিল্বমঙ্গল শীল পিতার নাম: জগন্নাথ শীল বাড়ির নং : n0053 বয়স : 56 লিঙ্গ : পুরুষ	WB/26/177/027399 ফটো উপলব্ধ	534 নাম : রমা শীল স্বামীর নাম: মদন শীল বাড়ির নং : n0053 বয়স : 57 লিঙ্গ : মহিলা	WB/26/177/027670 ফটো উপলব্ধ
535 নাম : তরুন শীল পিতার নাম: জগন্নাথ শীল বাড়ির নং : n0053 বয়স : 65 লিঙ্গ : পুরুষ	BCJ2654309 ফটো উপলব্ধ	536 নাম : অর্চনা শীল স্বামীর নাম: সুদীপ কুমার শীল বাড়ির নং : 934 বয়স : 34 লিঙ্গ : মহিলা	YAF1486810 ফটো উপলব্ধ	537 নাম : মিঠু শীল স্বামীর নাম: দিলীপ শীল বাড়ির নং : n0052 বয়স : 46 লিঙ্গ : মহিলা	BCJ1460567 ফটো উপলব্ধ
538 নাম : সুদীপকুমার শীল পিতার নাম: মদন শীল বাড়ির নং : n0052 বয়স : 51 লিঙ্গ : পুরুষ	WB/26/177/027519 ফটো উপলব্ধ	539 নাম : দিলীপকুমার শীল পিতার নাম: মদন শীল বাড়ির নং : n0052 বয়স : 61 লিঙ্গ : পুরুষ	WB/26/177/027435 ফটো উপলব্ধ	540 নাম : সনকা শীল স্বামীর নাম: প্রশান্ত শীল বাড়ির নং : n0050 বয়স : 47 লিঙ্গ : মহিলা	BCJ1466119 ফটো উপলব্ধ

541 নাম : প্রশান্ত শীল পিতার নাম: চন্দ্রকান্ত শীল বাড়ির নং : n0050 বয়স : 53 লিঙ্গ : পুরুষ	YAF2114775 ফটো উপলব্ধ	542 নাম : পদ্মনাথী শীল স্বামীর নাম: অশোক শীল বাড়ির নং : n0050 বয়স : 54 লিঙ্গ : মহিলা	BCJ0055384 ফটো উপলব্ধ	543 নাম : অশোক শীল পিতার নাম: চন্দ্রকান্ত শীল বাড়ির নং : n0050 বয়স : 58 লিঙ্গ : পুরুষ	YAF2606820 ফটো উপলব্ধ
544 নাম : গৌরী শীল স্বামীর নাম: চন্দ্রকান্ত শীল বাড়ির নং : n0050 বয়স : 81 লিঙ্গ : মহিলা	WB/26/177/027641 ফটো উপলব্ধ	545 নাম : চন্দ্রকান্ত শীল পিতার নাম: জহরলাল শীল বাড়ির নং : n0050 বয়স : 87 লিঙ্গ : পুরুষ	WB/26/177/027012 ফটো উপলব্ধ	546 নাম : নয়না শীল স্বামীর নাম: দেবাশিষ শীল বাড়ির নং : 921 বয়স : 36 লিঙ্গ : মহিলা	YAF1486687 ফটো উপলব্ধ
547 নাম : আরতি শীল স্বামীর নাম: যোগেশ শীল বাড়ির নং : n0045 বয়স : 44 লিঙ্গ : মহিলা	BCJ2296150 ফটো উপলব্ধ	548 নাম : নিলীমা শীল স্বামীর নাম: নরেশ শীল বাড়ির নং : n0045 বয়স : 53 লিঙ্গ : মহিলা	WB/26/177/027591 ফটো উপলব্ধ	549 নাম : সুনীল শীল পিতার নাম: জগবন্ধু শীল বাড়ির নং : n0045 বয়স : 60 লিঙ্গ : পুরুষ	WB/26/177/021560 ফটো উপলব্ধ
550 নাম : অঞ্জনা শীল স্বামীর নাম: পরেশ শীল বাড়ির নং : n0045 বয়স : 62 লিঙ্গ : মহিলা	WB/26/177/027590 ফটো উপলব্ধ	551 নাম : যোগেশ চন্দ্র শীল পিতার নাম: সন্তোষ শীল বাড়ির নং : n0045 বয়স : 54 লিঙ্গ : পুরুষ	WB/26/177/027347 ফটো উপলব্ধ	552 নাম : নরেশকুমার শীল পিতার নাম: সন্তোষ শীল বাড়ির নং : n0045 বয়স : 64 লিঙ্গ : পুরুষ	WB/26/177/027279 ফটো উপলব্ধ
553 নাম : মাধবীলতা শীল স্বামীর নাম: সন্তোষ শীল বাড়ির নং : n0045 বয়স : 83 লিঙ্গ : মহিলা	WB/26/177/027589 ফটো উপলব্ধ	554 নাম : মিনতী শীল স্বামীর নাম: মদন শীল বাড়ির নং : n0039 বয়স : 49 লিঙ্গ : মহিলা	WB/26/177/027649 ফটো উপলব্ধ	555 নাম : রীনা রানী শীল স্বামীর নাম: রমা প্রসাদ শীল বাড়ির নং : n0170 বয়স : 56 লিঙ্গ : মহিলা	BCJ1458611 ফটো উপলব্ধ
556 নাম : অপর্ণা শীল স্বামীর নাম: তাপস শীল বাড়ির নং : n0039 বয়স : 46 লিঙ্গ : মহিলা	BCJ1460674 ফটো উপলব্ধ	557 নাম : মধুরিমা শীল স্বামীর নাম: বনমালী শীল বাড়ির নং : n0039 বয়স : 48 লিঙ্গ : মহিলা	WB/26/177/027655 ফটো উপলব্ধ	558 নাম : বনমালী শীল পিতার নাম: নিলমাধব শীল বাড়ির নং : n0039 বয়স : 53 লিঙ্গ : পুরুষ	WB/26/177/027397 ফটো উপলব্ধ
559 নাম : পিন্টু কুমার শীল পিতার নাম: সুনীল কুমার শীল বাড়ির নং : n0149 বয়স : 52 লিঙ্গ : পুরুষ	WB/26/177/027208 ফটো উপলব্ধ	560 নাম : গৌরাজ মোহন শীল পিতার নাম: বলরাম শীল বাড়ির নং : n0135 বয়স : 64 লিঙ্গ : পুরুষ	WB/26/177/027253 ফটো উপলব্ধ	561 নাম : প্রনব কুমার শীল পিতার নাম: মদন মোহন শীল বাড়ির নং : n0018 বয়স : 56 লিঙ্গ : পুরুষ	WB/26/177/027280 ফটো উপলব্ধ
562 নাম : সুভাষ চন্দ্র শীল পিতার নাম: তপোকৃষ্ণ শীল বাড়ির নং : n0170 বয়স : 74 লিঙ্গ : পুরুষ	WB/26/177/027297 ফটো উপলব্ধ	563 নাম : চন্দনা শীল স্বামীর নাম: নিমাই চন্দ্র শীল বাড়ির নং : n0162 বয়স : 64 লিঙ্গ : মহিলা	WB/26/177/027357 ফটো উপলব্ধ	564 নাম : নিলীমা শীল স্বামীর নাম: রতন শীল বাড়ির নং : n0035 বয়স : 61 লিঙ্গ : মহিলা	WB/26/177/027452 ফটো উপলব্ধ
565 নাম : বানী শীল স্বামীর নাম: গৌরাজ মোহন শীল বাড়ির নং : n0135 বয়স : 68 লিঙ্গ : মহিলা	WB/26/177/027403 ফটো উপলব্ধ	566 নাম : প্রনব শীল পিতার নাম: মৃত্যুঞ্জয় শীল বাড়ির নং : n0029 বয়স : 59 লিঙ্গ : পুরুষ	YAF2415099 ফটো উপলব্ধ	567 নাম : পায়েল শীল পিতার নাম: শান্তনু শীল বাড়ির নং : n0029 বয়স : 29 লিঙ্গ : মহিলা	YAF1733732 ফটো উপলব্ধ
568 নাম : অন্নপূর্ণা শীল স্বামীর নাম: শান্তনু শীল বাড়ির নং : n0029 বয়স : 55 লিঙ্গ : মহিলা	WB/26/177/027673 ফটো উপলব্ধ	569 নাম : পদ্মা দাস (শীল) স্বামীর নাম: পলাশ কুমার শীল বাড়ির নং : n0080 বয়স : 30 লিঙ্গ : মহিলা	YAF1600055 ফটো উপলব্ধ	570 নাম : শিখা ভান্ডারী স্বামীর নাম: বিমল ভান্ডারী বাড়ির নং : n0080 বয়স : 52 লিঙ্গ : মহিলা	BCJ2295632 ফটো উপলব্ধ

571 নাম : শংকরী শীল স্বামীর নাম: দুর্গাপদ শীল বাড়ির নং : n0080 বয়স : 85 লিঙ্গ : মহিলা	WB/26/177/027117	572 নাম : ইন্দ্রজিৎ শীল পিতার নাম: সুবোধ শীল বাড়ির নং : n0014 বয়স : 59 লিঙ্গ : পুরুষ	BCJ1460799	573 নাম : নিহাররঞ্জন শীল পিতার নাম: সুবোধ শীল বাড়ির নং : n0014 বয়স : 55 লিঙ্গ : পুরুষ	WB/26/177/027195
574 নাম : চিত্তামনি শীল পিতার নাম: সুবোধ চন্দ্র শীল বাড়ির নং : n0014 বয়স : 53 লিঙ্গ : পুরুষ	BCJ2295905	575 নাম : সমর ভান্ডারী মায়ের নাম: রেবা ভান্ডারী বাড়ির নং : n0080 বয়স : 60 লিঙ্গ : পুরুষ	BCJ2732048	576 নাম : শিউলি ভান্ডারী স্বামীর নাম: সমর ভান্ডারী বাড়ির নং : n0080 বয়স : 47 লিঙ্গ : মহিলা	BCJ1958982
577 নাম : সুবোধ শীল পিতার নাম: ক্ষেত্রমোহন শীল বাড়ির নং : n0014 বয়স : 91 লিঙ্গ : পুরুষ	WB/26/177/027442	578 নাম : জ্যোতির্ময় শীল পিতার নাম: শ্যামসুন্দর শীল বাড়ির নং : n0007 বয়স : 33 লিঙ্গ : পুরুষ	YAF1384429	579 নাম : মিতা শীল স্বামীর নাম: শ্যামসুন্দর শীল বাড়ির নং : n0007 বয়স : 55 লিঙ্গ : মহিলা	YAF2116705
580 নাম : শ্যামসুন্দর শীল পিতার নাম: সচ্চিদানন্দ শীল বাড়ির নং : n0007 বয়স : 58 লিঙ্গ : পুরুষ	WB/26/177/027093	581 নাম : সজল শীল পিতার নাম: রতন চন্দ্র শীল বাড়ির নং : n0005 বয়স : 42 লিঙ্গ : পুরুষ	BCJ2296275	582 নাম : রতন শীল পিতার নাম: মেঘলাল শীল বাড়ির নং : n0005 বয়স : 76 লিঙ্গ : পুরুষ	WB/26/177/027059
583 নাম : বিজলী শীল স্বামীর নাম: নিমাই শীল বাড়ির নং : n0028 বয়স : 58 লিঙ্গ : মহিলা	WB/26/177/027560	584 নাম : শ্যামলী শীল স্বামীর নাম: পরেশ নাথ শীল বাড়ির নং : n0024 বয়স : 44 লিঙ্গ : মহিলা	BCJ2296010	585 নাম : স্বপ্না শীল স্বামীর নাম: কাশিনাথ শীল বাড়ির নং : n0024 বয়স : 44 লিঙ্গ : মহিলা	BCJ2296002
586 নাম : চায়না শীল স্বামীর নাম: প্রনব কুমার শীল বাড়ির নং : n0100 বয়স : 34 লিঙ্গ : মহিলা	YAF1299536	587 নাম : শ্যামলী শীল স্বামীর নাম: গোপাল শীল বাড়ির নং : n0032 বয়স : 66 লিঙ্গ : মহিলা	WB/26/177/027490	588 নাম : রাসমনি শীল পিতার নাম: গোপাল চন্দ্র শীল বাড়ির নং : n0032 বয়স : 35 লিঙ্গ : মহিলা	YAF1384387
589 নাম : দেবশীষ শীল পিতার নাম: পরেশনাথ শীল বাড়ির নং : n0045 বয়স : 46 লিঙ্গ : পুরুষ	BCJ1458835	590 নাম : সিন্ধেশ্বরী শীল স্বামীর নাম: শিব সাধন শীল বাড়ির নং : n0095 বয়স : 61 লিঙ্গ : মহিলা	YAF2116572	591 নাম : বনমালী শীল পিতার নাম: সচ্চিদানন্দ শীল বাড়ির নং : n0096 বয়স : 61 লিঙ্গ : পুরুষ	WB/26/177/027552
592 নাম : বর্গা রানী শীল স্বামীর নাম: ধনঞ্জয় শীল বাড়ির নং : n0097 বয়স : 69 লিঙ্গ : মহিলা	WB/26/177/027168	593 নাম : সুর্পনা শীল পিতার নাম: ধনঞ্জয় শীল বাড়ির নং : n0097 বয়স : 45 লিঙ্গ : মহিলা	BCJ2654341	594 নাম : রমা প্রসাদ শীল পিতার নাম: তপকৃষ্ণ শীল বাড়ির নং : n0170 বয়স : 70 লিঙ্গ : পুরুষ	YAF2116549
595 নাম : সংগীতা শীল স্বামীর নাম: সুভাষ শীল বাড়ির নং : n0170 বয়স : 66 লিঙ্গ : মহিলা	WB/26/177/027368	596 নাম : অভিজিৎ কুমার শীল পিতার নাম: গৌর সুন্দর শীল বাড়ির নং : n0162 বয়স : 54 লিঙ্গ : পুরুষ	WB/26/177/027274	597 নাম : মিতালী শীল স্বামীর নাম: অনুপকুমার শীল বাড়ির নং : n0165 বয়স : 47 লিঙ্গ : মহিলা	BCJ2295723
598 নাম : দেবনাথ শীল পিতার নাম: বিভূতি ভূষণ শীল বাড়ির নং : n0167 বয়স : 80 লিঙ্গ : পুরুষ	YAF2116598	599 নাম : রূপালী শীল স্বামীর নাম: কেদার নাথ শীল বাড়ির নং : n0187 বয়স : 51 লিঙ্গ : মহিলা	WB/26/177/027696	600 নাম : সোমা শীল স্বামীর নাম: স্নেহাশীষ শীল বাড়ির নং : n0193 বয়স : 34 লিঙ্গ : মহিলা	YAF1184530

601 নাম : সুপর্ণা শীল স্বামীর নাম: দেবব্রত শীল বাড়ির নং : n0153 বয়স : 39 লিঙ্গ : মহিলা	BCJ2596526 ফটো উপলব্ধ	602 নাম : তাপসকুমার শীল পিতার নাম: শংকর শীল বাড়ির নং : n0154 বয়স : 53 লিঙ্গ : পুরুষ	WB/26/177/027512 ফটো উপলব্ধ	603 নাম : শ্যামলী শীল স্বামীর নাম: উত্তম শীল বাড়ির নং : n0155 বয়স : 55 লিঙ্গ : মহিলা	WB/26/177/027153 ফটো উপলব্ধ
604 নাম : অরিজিৎ শীল পিতার নাম: উত্তম শীল বাড়ির নং : n0155 বয়স : 36 লিঙ্গ : পুরুষ	YAF1175181 ফটো উপলব্ধ	605 নাম : অরুণাভ শীল পিতার নাম: উত্তম শীল বাড়ির নং : n0155 বয়স : 30 লিঙ্গ : পুরুষ	YAF1600162 ফটো উপলব্ধ	606 নাম : জগন্নাথ শীল পিতার নাম: এককড়ি শীল বাড়ির নং : n0156 বয়স : 63 লিঙ্গ : পুরুষ	WB/26/177/027507 ফটো উপলব্ধ
607 নাম : ধনঞ্জয় শীল পিতার নাম: মহাদেব শীল বাড়ির নং : n0156 বয়স : 58 লিঙ্গ : পুরুষ	WB/26/177/027174 ফটো উপলব্ধ	608 নাম : তাপসী শীল স্বামীর নাম: ধনঞ্জয় শীল বাড়ির নং : n0156 বয়স : 46 লিঙ্গ : মহিলা	BCJ2295947 ফটো উপলব্ধ	609 নাম : জয়দেব শীল পিতার নাম: শুধাংশু শীল বাড়ির নং : n0157 বয়স : 72 লিঙ্গ : পুরুষ	BCJ0057257 ফটো উপলব্ধ
610 নাম : শান্তিরানী শীল স্বামীর নাম: জয়দেব শীল বাড়ির নং : n0157 বয়স : 62 লিঙ্গ : মহিলা	WB/26/177/027571 ফটো উপলব্ধ	611 নাম : শ্রীকান্ত শীল পিতার নাম: জয়দেব শীল বাড়ির নং : n0157 বয়স : 43 লিঙ্গ : পুরুষ	BCJ1959436 ফটো উপলব্ধ	612 নাম : কনকলতা শীল স্বামীর নাম: বিশ্বনাথ শীল বাড়ির নং : n0119 বয়স : 88 লিঙ্গ : মহিলা	WB/26/177/027095 ফটো উপলব্ধ
613 নাম : কালীপদ শীল পিতার নাম: বিশ্বনাথ শীল বাড়ির নং : n0119 বয়স : 69 লিঙ্গ : পুরুষ	YAF2607307 ফটো উপলব্ধ	614 নাম : সান্ত্বনা শীল স্বামীর নাম: কালীপদ শীল বাড়ির নং : n0119 বয়স : 54 লিঙ্গ : মহিলা	YAF2606895 ফটো উপলব্ধ	615 নাম : রূপালী শীল স্বামীর নাম: গৌর মোহন শীল বাড়ির নং : n0119 বয়স : 47 লিঙ্গ : মহিলা	BCJ1463843 ফটো উপলব্ধ
616 নাম : কোয়েল শীল পিতার নাম: কালীপদ শীল বাড়ির নং : এন0119 বয়স : 20 লিঙ্গ : মহিলা	YAF2560324 ফটো উপলব্ধ	617 নাম : মায়ারানী শীল স্বামীর নাম: গনেশ শীল বাড়ির নং : n0120 বয়স : 79 লিঙ্গ : মহিলা	WB/26/177/027094 ফটো উপলব্ধ	618 নাম : হেমন্তকুমার শীল পিতার নাম: গনেশ শীল বাড়ির নং : n0120 বয়স : 51 লিঙ্গ : পুরুষ	WB/26/177/027186 ফটো উপলব্ধ
619 নাম : সুশোভনা শীল স্বামীর নাম: হেমন্ত শীল বাড়ির নং : n0120 বয়স : 42 লিঙ্গ : মহিলা	BCJ2296077 ফটো উপলব্ধ	620 নাম : মায়ারানী শীল স্বামীর নাম: মেঘনাথ শীল বাড়ির নং : n0121 বয়স : 91 লিঙ্গ : মহিলা	WB/26/177/027476 ফটো উপলব্ধ	621 নাম : প্রশান্ত শীল পিতার নাম: মেঘনাথ শীল বাড়ির নং : n0121 বয়স : 73 লিঙ্গ : পুরুষ	WB/26/177/027635 ফটো উপলব্ধ
622 নাম : সুশান্ত কুমার শীল পিতার নাম: মেঘনাথ শীল বাড়ির নং : n0121 বয়স : 63 লিঙ্গ : পুরুষ	BCJ0055665 ফটো উপলব্ধ	623 নাম : সবিতা রানী শীল স্বামীর নাম: সুশান্ত কুমার শীল বাড়ির নং : n0121 বয়স : 60 লিঙ্গ : মহিলা	WB/26/177/027687 ফটো উপলব্ধ	624 নাম : রতনচন্দ্র শীল পিতার নাম: আশুতোষ শীল বাড়ির নং : n0121 বয়স : 71 লিঙ্গ : পুরুষ	WB/26/177/027448 ফটো উপলব্ধ
625 নাম : অপর্ণা শীল পিতার নাম: রতন চন্দ্র শীল বাড়ির নং : n0121 বয়স : 37 লিঙ্গ : মহিলা	YAF0043398 ফটো উপলব্ধ	626 নাম : অরুণ শীল পিতার নাম: রতন চন্দ্র শীল বাড়ির নং : n0121 বয়স : 34 লিঙ্গ : পুরুষ	YAF1299684 ফটো উপলব্ধ	627 নাম : উত্তমপ্রতাপ শীল পিতার নাম: রাজকৃষ্ণ শীল বাড়ির নং : n0122 বয়স : 65 লিঙ্গ : পুরুষ	WB/26/177/027597 ফটো উপলব্ধ
628 নাম : অঞ্জনা শীল স্বামীর নাম: উত্তম শীল বাড়ির নং : n0122 বয়স : 60 লিঙ্গ : মহিলা	WB/26/177/027694 ফটো উপলব্ধ	629 নাম : সুদেষ্ণা শীল পিতার নাম: উত্তম প্রতাপ শীল বাড়ির নং : n0122 বয়স : 32 লিঙ্গ : মহিলা	YAF1384445 ফটো উপলব্ধ	630 নাম : কানন শীল স্বামীর নাম: সত্যনারায়ন শীল বাড়ির নং : n0123 বয়স : 79 লিঙ্গ : মহিলা	WB/26/177/027436 ফটো উপলব্ধ

631 নাম : কেদারনাথ শীল পিতার নাম: সত্যনারায়ন শীল বাড়ির নং : n0123 বয়স : 61 লিঙ্গ : পুরুষ	WB/26/177/027445	632 নাম : বুন শীল স্বামীর নাম: তপন শীল বাড়ির নং : n0123 বয়স : 45 লিঙ্গ : মহিলা	BCJ2296184	633 নাম : সোমনাথ শীল পিতার নাম: কেদার নাথ শীল বাড়ির নং : 940 বয়স : 32 লিঙ্গ : পুরুষ	YAF1486877
634 নাম : বিপিনবিহারী শীল পিতার নাম: মৃত্যুঞ্জয় শীল বাড়ির নং : n0124 বয়স : 83 লিঙ্গ : পুরুষ	WB/26/177/027270	635 নাম : সরস্বতী শীল স্বামীর নাম: বিপিন শীল বাড়ির নং : n0124 বয়স : 73 লিঙ্গ : মহিলা	WB/26/177/027483	636 নাম : জয়ন্ত শীল পিতার নাম: বিপিন শীল বাড়ির নং : n0124 বয়স : 54 লিঙ্গ : পুরুষ	WB/26/177/027570
637 নাম : সুলেখা শীল স্বামীর নাম: জয়ন্ত শীল বাড়ির নং : n0124 বয়স : 40 লিঙ্গ : মহিলা	BCJ2596294	638 নাম : অনন্ত শীল পিতার নাম: বিপিন শীল বাড়ির নং : n0124 বয়স : 50 লিঙ্গ : পুরুষ	WB/26/177/027583	639 নাম : প্রিয়া শীল স্বামীর নাম: অনন্ত শীল বাড়ির নং : n0124 বয়স : 30 লিঙ্গ : মহিলা	YAF1600196
640 নাম : বনমালী শীল পিতার নাম: মৃত্যুঞ্জয় শীল বাড়ির নং : n0125 বয়স : 73 লিঙ্গ : পুরুষ	WB/26/177/027155	641 নাম : সাথী শীল স্বামীর নাম: বনমালী শীল বাড়ির নং : n0125 বয়স : 66 লিঙ্গ : মহিলা	BCJ1459106	642 নাম : দেবশীষ শীল পিতার নাম: বনমালী শীল বাড়ির নং : n0125 বয়স : 49 লিঙ্গ : পুরুষ	BCJ1458777
643 নাম : শিখা শীল স্বামীর নাম: দেবশীষ শীল বাড়ির নং : n0125 বয়স : 36 লিঙ্গ : মহিলা	YAF1175140	644 নাম : শুভাশীষ শীল পিতার নাম: বনমালী শীল বাড়ির নং : n0125 বয়স : 46 লিঙ্গ : পুরুষ	BCJ1463744	645 নাম : তাপস শীল পিতার নাম: বনমালী শীল বাড়ির নং : n0125 বয়স : 45 লিঙ্গ : পুরুষ	BCJ2258994
646 নাম : বুদ্ধদেব শীল পিতার নাম: মৃত্যুঞ্জয় শীল বাড়ির নং : n0126 বয়স : 69 লিঙ্গ : পুরুষ	WB/26/177/027573	647 নাম : অপর্ণা শীল স্বামীর নাম: বুদ্ধদেব শীল বাড়ির নং : n0126 বয়স : 61 লিঙ্গ : মহিলা	WB/26/177/027482	648 নাম : বাসুদেব শীল পিতার নাম: বুদ্ধদেব শীল বাড়ির নং : n0126 বয়স : 41 লিঙ্গ : পুরুষ	BCJ2296259
649 নাম : মনিমোহন শীল পিতার নাম: হারাধন শীল বাড়ির নং : n0127 বয়স : 69 লিঙ্গ : পুরুষ	WB/26/177/027131	650 নাম : রূপা শীল স্বামীর নাম: মনিমোহন শীল বাড়ির নং : n0127 বয়স : 63 লিঙ্গ : মহিলা	WB/26/177/027134	651 নাম : কমল শীল পিতার নাম: মণিমোহন বাড়ির নং : n0127 বয়স : 38 লিঙ্গ : পুরুষ	BCJ2808871
652 নাম : সুপ্রিয়া শীল পিতার নাম: মনিমোহন শীল বাড়ির নং : n0127 বয়স : 34 লিঙ্গ : মহিলা	YAF1384486	653 নাম : শ্যামসুন্দর শীল পিতার নাম: হারাধন শীল বাড়ির নং : n0127 বয়স : 61 লিঙ্গ : পুরুষ	BCJ1458900	654 নাম : অপর্ণা শীল স্বামীর নাম: শ্যামসুন্দর শীল বাড়ির নং : n0127 বয়স : 57 লিঙ্গ : মহিলা	WB/26/177/027692
655 নাম : শুকদেব শীল পিতার নাম: হারাধন শীল বাড়ির নং : n0127 বয়স : 58 লিঙ্গ : পুরুষ	BCJ1458439	656 নাম : অন্নপূর্ণা শীল স্বামীর নাম: শুকদেব শীল বাড়ির নং : n0127 বয়স : 53 লিঙ্গ : মহিলা	WB/26/177/027693	657 নাম : সৌরভ শীল পিতার নাম: শুকদেব শীল বাড়ির নং : n0127 বয়স : 29 লিঙ্গ : পুরুষ	YAF1733765
658 নাম : অচিন্ত্য শীল পিতার নাম: হারাধন শীল বাড়ির নং : n0127 বয়স : 51 লিঙ্গ : পুরুষ	WB/26/177/027475	659 নাম : রুনা শীল স্বামীর নাম: অচিন্ত্য শীল বাড়ির নং : n0127 বয়স : 40 লিঙ্গ : মহিলা	YAF1384288	660 নাম : শোভারানী শীল স্বামীর নাম: পঙ্কজ শীল বাড়ির নং : n0132 বয়স : 75 লিঙ্গ : মহিলা	WB/26/177/027099

661 নাম : স্নেহাশীষ শীল পিতার নাম : পঙ্কজ শীল বাড়ির নং : n0132 বয়স : 39 লিঙ্গ : পুরুষ	BCJ2732196 ফটো উপলব্ধ	662 নাম : ধ্রুবপদ শীল পিতার নাম : প্রফুল্ল শীল বাড়ির নং : n0133 বয়স : 69 লিঙ্গ : পুরুষ	BCJ1458553 ফটো উপলব্ধ	663 নাম : অদ্বৈত শীল পিতার নাম : ধ্রুবপদ শীল বাড়ির নং : n0133 বয়স : 43 লিঙ্গ : পুরুষ	BCJ1959501 ফটো উপলব্ধ
664 নাম : সৌমেন শীল পিতার নাম : ধ্রুবপদ শীল বাড়ির নং : n0133 বয়স : 39 লিঙ্গ : পুরুষ	BCJ2732519 ফটো উপলব্ধ	665 নাম : পম্পা শীল স্বামীর নাম : সঞ্জয় শীল বাড়ির নং : n0133 বয়স : 42 লিঙ্গ : মহিলা	YAF0045237 ফটো উপলব্ধ	666 নাম : শর্মিলা শীল স্বামীর নাম : সুবীর শীল বাড়ির নং : n0138 বয়স : 47 লিঙ্গ : মহিলা	BCJ1458595 ফটো উপলব্ধ
667 নাম : জয়দেব শীল পিতার নাম : গনেশ শীল বাড়ির নং : n0109 বয়স : 64 লিঙ্গ : পুরুষ	WB/26/177/027531 ফটো উপলব্ধ	668 নাম : রূপালী শীল স্বামীর নাম : জয়দেব শীল বাড়ির নং : n0109 বয়স : 57 লিঙ্গ : মহিলা	WB/26/177/027401 ফটো উপলব্ধ	669 নাম : প্রিয়ান্বিতা শীল পিতার নাম : জয়দেব শীল বাড়ির নং : n0109 বয়স : 33 লিঙ্গ : মহিলা	YAF1384395 ফটো উপলব্ধ
670 নাম : অর্পিতা শীল স্বামীর নাম : তারক শীল বাড়ির নং : n0109 বয়স : 57 লিঙ্গ : মহিলা	WB/26/177/027400 ফটো উপলব্ধ	671 নাম : শ্যামসুন্দর শীল পিতার নাম : গোপীনাথ শীল বাড়ির নং : n0110 বয়স : 69 লিঙ্গ : পুরুষ	WB/26/177/027151 ফটো উপলব্ধ	672 নাম : মিনতি শীল স্বামীর নাম : শ্যামসুন্দর শীল বাড়ির নং : n0110 বয়স : 49 লিঙ্গ : মহিলা	BCJ1460757 ফটো উপলব্ধ
673 নাম : শুকদেব শীল পিতার নাম : অমিয় চন্দ্র শীল বাড়ির নং : n0111 বয়স : 67 লিঙ্গ : পুরুষ	WB/26/177/027045 ফটো উপলব্ধ	674 নাম : জয়ন্তী শীল স্বামীর নাম : শুকদেব শীল বাড়ির নং : n0111 বয়স : 63 লিঙ্গ : মহিলা	WB/26/177/027227 ফটো উপলব্ধ	675 নাম : সুব্রত শীল পিতার নাম : শুকদেব শীল বাড়ির নং : n0111 বয়স : 41 লিঙ্গ : পুরুষ	BCJ2295798 ফটো উপলব্ধ
676 নাম : সুদীপ্তা শীল পিতার নাম : শুকদেব শীল বাড়ির নং : n0111 বয়স : 40 লিঙ্গ : পুরুষ	BCJ2596443 ফটো উপলব্ধ	677 নাম : মামনী শীল স্বামীর নাম : প্রনব শীল বাড়ির নং : n0018 বয়স : 41 লিঙ্গ : মহিলা	BCJ2295889 ফটো উপলব্ধ	678 নাম : মহাদেব শীল পিতার নাম : আশুতোষ শীল বাড়ির নং : n0019 বয়স : 79 লিঙ্গ : পুরুষ	BCJ2654325 ফটো উপলব্ধ
679 নাম : মীরা শীল স্বামীর নাম : মহাদেব শীল বাড়ির নং : n0019 বয়স : 73 লিঙ্গ : মহিলা	WB/26/177/027404 ফটো উপলব্ধ	680 নাম : অভিজিৎ শীল পিতার নাম : মহাদেব শীল বাড়ির নং : n0019 বয়স : 46 লিঙ্গ : পুরুষ	BCJ1464031 ফটো উপলব্ধ	681 নাম : জ্যোৎস্নারানী শীল স্বামীর নাম : সরোজ শীল বাড়ির নং : n0020 বয়স : 58 লিঙ্গ : মহিলা	WB/26/177/027157 ফটো উপলব্ধ
682 নাম : সুশান্ত শীল পিতার নাম : সরোজ শীল বাড়ির নং : n0020 বয়স : 57 লিঙ্গ : পুরুষ	WB/26/177/027348 ফটো উপলব্ধ	683 নাম : প্রশান্ত শীল পিতার নাম : সরোজ শীল বাড়ির নং : n0020 বয়স : 53 লিঙ্গ : পুরুষ	YAF2116481 ফটো উপলব্ধ	684 নাম : শিবানী শীল স্বামীর নাম : প্রশান্ত শীল বাড়ির নং : n0020 বয়স : 46 লিঙ্গ : মহিলা	BCJ1465913 ফটো উপলব্ধ
685 নাম : কুমা শীল স্বামীর নাম : সুশান্ত কুমার শীল বাড়ির নং : n0020 বয়স : 48 লিঙ্গ : মহিলা	BCJ1466093 ফটো উপলব্ধ	686 নাম : প্রভাবতী শীল স্বামীর নাম : নন্দদুলাল শীল বাড়ির নং : n0021 বয়স : 67 লিঙ্গ : মহিলা	WB/26/177/027160 ফটো উপলব্ধ	687 নাম : কাশীনাথ শীল পিতার নাম : নিতাই শীল বাড়ির নং : n0024 বয়স : 61 লিঙ্গ : পুরুষ	WB/26/177/027489 ফটো উপলব্ধ
688 নাম : পরেশনাথ শীল পিতার নাম : নিতাই শীল বাড়ির নং : n0024 বয়স : 59 লিঙ্গ : পুরুষ	WB/26/177/027505 ফটো উপলব্ধ	689 নাম : শ্যামা শীল স্বামীর নাম : তারক শীল বাড়ির নং : n0024 বয়স : 58 লিঙ্গ : মহিলা	WB/26/177/027684 ফটো উপলব্ধ	690 নাম : অতনু শীল মায়ের নাম : বাসন্তী শীল বাড়ির নং : n0029 বয়স : 59 লিঙ্গ : পুরুষ	BCJ2731917 ফটো উপলব্ধ

691	WB/26/177/027372	নাম : শান্তনু শীল পিতার নাম: মুত্যাঞ্জয় শীল বাড়ির নং : n0029 বয়স : 61 লিঙ্গ : পুরুষ	ফটো উপলব্ধ	692	WB/26/177/027392	নাম : সিদ্ধেশ্বর শীল পিতার নাম: দুলাল শীল বাড়ির নং : n0150 বয়স : 49 লিঙ্গ : পুরুষ	ফটো উপলব্ধ	693	YAF1834464	নাম : রাকেশ শীল পিতার নাম: ভুবন মোহন শীল বাড়ির নং : n0089 বয়স : 28 লিঙ্গ : পুরুষ	ফটো উপলব্ধ
694	YAF1358027	নাম : সুলেখা শীল স্বামীর নাম: দীপঙ্কর শীল বাড়ির নং : n0195 বয়স : 35 লিঙ্গ : মহিলা	ফটো উপলব্ধ	695	YAF1834381	নাম : শুভজিৎ শীল পিতার নাম: রাধাকান্ত শীল বাড়ির নং : n0148 বয়স : 28 লিঙ্গ : পুরুষ	ফটো উপলব্ধ	696	YAF1834415	নাম : শুভজিৎ শীল পিতার নাম: অসিত বরন শীল বাড়ির নং : n0090 বয়স : 28 লিঙ্গ : পুরুষ	ফটো উপলব্ধ
697	YAF1834431	নাম : অনসুয়া শীল পিতার নাম: শুকদেব শীল বাড়ির নং : n0139 বয়স : 28 লিঙ্গ : মহিলা	ফটো উপলব্ধ	698	YAF2011112	নাম : অভীক শীল পিতার নাম: কেদার নাথ শীল বাড়ির নং : 123 বয়স : 26 লিঙ্গ : পুরুষ	ফটো উপলব্ধ	699	YAF2116457	নাম : বর্ণালী শীল স্বামীর নাম: দেবেশ কুমার শীল বাড়ির নং : n0077 বয়স : 55 লিঙ্গ : মহিলা	ফটো উপলব্ধ
700	YAF2116556	নাম : সঞ্জয় কুমার শীল পিতার নাম: প্রফুল্ল শীল বাড়ির নং : n0133 বয়স : 61 লিঙ্গ : পুরুষ	ফটো উপলব্ধ	701	YAF1175157	নাম : আগমনী শীল স্বামীর নাম: সোমনাথ শীল বাড়ির নং : n0140 বয়স : 41 লিঙ্গ : মহিলা	ফটো উপলব্ধ	702	BCJ2296218	নাম : বিষ্ণুমঙ্গল শীল পিতার নাম: বিশ্বনাথ শীল বাড়ির নং : n0147 বয়স : 40 লিঙ্গ : পুরুষ	ফটো উপলব্ধ
703	WB/26/177/027296	নাম : বাসুদেব শীল পিতার নাম: সুধাংশু শীল বাড়ির নং : n0158 বয়স : 68 লিঙ্গ : পুরুষ	ফটো উপলব্ধ	704	BCJ1463520	নাম : অরুণ কুমার শীল পিতার নাম: পঞ্চানন শীল বাড়ির নং : এন0017 বয়স : 62 লিঙ্গ : পুরুষ	ফটো উপলব্ধ	705	WB/26/177/027528	নাম : শান্তি রঞ্জন শীল পিতার নাম: অহিভূষণ শীল বাড়ির নং : n0195 বয়স : 63 লিঙ্গ : পুরুষ	ফটো উপলব্ধ
706	YAF1913755	নাম : সোমনাথ শীল পিতার নাম: শ্যামসুন্দর শীল বাড়ির নং : n0201 বয়স : 27 লিঙ্গ : পুরুষ	ফটো উপলব্ধ	707	YAF1913763	নাম : বিপ্লব শীল পিতার নাম: স্বপন শীল বাড়ির নং : n0202 বয়স : 27 লিঙ্গ : পুরুষ	ফটো উপলব্ধ	708	YAF1913771	নাম : সৌমিশ্র শীল পিতার নাম: জয়দেব শীল বাড়ির নং : n0203 বয়স : 27 লিঙ্গ : পুরুষ	ফটো উপলব্ধ
709	YAF1913805	নাম : সুমন শীল পিতার নাম: সন্দীপ শীল বাড়ির নং : n0206 বয়স : 28 লিঙ্গ : পুরুষ	ফটো উপলব্ধ	710	YAF1913813	নাম : শিল্পা শীল পিতার নাম: মদন মোহন শীল বাড়ির নং : n0207 বয়স : 27 লিঙ্গ : মহিলা	ফটো উপলব্ধ	711	YAF1913839	নাম : শৌভিক শীল পিতার নাম: শিশির শীল বাড়ির নং : n0210 বয়স : 28 লিঙ্গ : পুরুষ	ফটো উপলব্ধ
712	YAF1913847	নাম : সংযুক্তা শীল পিতার নাম: দিলীপ কুমার শীল বাড়ির নং : n0211 বয়স : 27 লিঙ্গ : মহিলা	ফটো উপলব্ধ	713	WB/26/177/027607	নাম : জয়ন্ত কুমার শীল পিতার নাম: দীনবন্ধু শীল বাড়ির নং : n0104 বয়স : 53 লিঙ্গ : পুরুষ	ফটো উপলব্ধ	714	YAF1175074	নাম : ঈশিতা শীল স্বামীর নাম: কুমারেশ শীল বাড়ির নং : n0121 বয়স : 34 লিঙ্গ : মহিলা	ফটো উপলব্ধ
715	YAF1834472	নাম : ইন্দ্রনীল ভান্ডারী পিতার নাম: বিমল ভান্ডারী বাড়ির নং : n0080 বয়স : 30 লিঙ্গ : পুরুষ	ফটো উপলব্ধ	716	YAF1174994	নাম : শংকর শীল পিতার নাম: তারক শীল বাড়ির নং : n0024 বয়স : 35 লিঙ্গ : পুরুষ	ফটো উপলব্ধ	717	BCJ1458421	নাম : মনোরমা শীল স্বামীর নাম: দীপক শীল বাড়ির নং : n0141 বয়স : 48 লিঙ্গ : মহিলা	ফটো উপলব্ধ
718	WB/26/177/027188	নাম : রানু শীল স্বামীর নাম: অনিল কুমার শীল বাড়ির নং : n0141 বয়স : 69 লিঙ্গ : মহিলা	ফটো উপলব্ধ	719	YAF2116515	নাম : রঞ্জন শীল পিতার নাম: মুরারী মোহন শীল বাড়ির নং : n0141 বয়স : 64 লিঙ্গ : পুরুষ	ফটো উপলব্ধ	720	YAF2116655	নাম : অভিজিৎ শীল পিতার নাম: মুরারী মোহন শীল বাড়ির নং : n0141 বয়স : 57 লিঙ্গ : পুরুষ	ফটো উপলব্ধ

721 নাম : দীপাহিতা শীল স্বামীর নাম: অভিজিৎ শীল বাড়ির নং : n0141 বয়স : 36 লিঙ্গ : মহিলা	BCJ2596518 ফটো উপলব্ধ	722 নাম : সুলেখা শীল স্বামীর নাম: অনিমেস শীল বাড়ির নং : n0141 বয়স : 50 লিঙ্গ : মহিলা	BCJ1459122 ফটো উপলব্ধ	723 নাম : শুভা শীল পিতার নাম: নিতাই চন্দ্র শীল বাড়ির নং : n0142 বয়স : 56 লিঙ্গ : মহিলা	YAF2116663 ফটো উপলব্ধ
724 নাম : রাম চন্দ্র শীল পিতার নাম: শিব সাধন শীল বাড়ির নং : n0142 বয়স : 40 লিঙ্গ : পুরুষ	BCJ2596427 ফটো উপলব্ধ	725 নাম : সুস্মিতা আদক স্বামীর নাম: জয়ন্ত কুমার আদক বাড়ির নং : n0142 বয়স : 33 লিঙ্গ : মহিলা	YAF1384296 ফটো উপলব্ধ	726 নাম : মল্লিকা শীল পিতার নাম: তাপস কুমার শীল বাড়ির নং : n0142 বয়স : 32 লিঙ্গ : মহিলা	YAF1384452 ফটো উপলব্ধ
727 নাম : প্রতিমা শীল স্বামীর নাম: অমল শীল বাড়ির নং : n0143 বয়স : 76 লিঙ্গ : মহিলা	WB/26/177/027106 ফটো উপলব্ধ	728 নাম : অতনু শীল পিতার নাম: অনিল কুমার শীল বাড়ির নং : n0143 বয়স : 50 লিঙ্গ : পুরুষ	YAF2116382 ফটো উপলব্ধ	729 নাম : কার্তিক চন্দ্র শীল পিতার নাম: অমল কুমার শীল বাড়ির নং : n0143 বয়স : 42 লিঙ্গ : পুরুষ	BCJ2295780 ফটো উপলব্ধ
730 নাম : সাথী শীল স্বামীর নাম: কার্তিক চন্দ্র শীল বাড়ির নং : n0143 বয়স : 37 লিঙ্গ : মহিলা	YAF1174978 ফটো উপলব্ধ	731 নাম : তরুণ কুমার শীল পিতার নাম: নিমাই শীল বাড়ির নং : n0144 বয়স : 59 লিঙ্গ : পুরুষ	YAF2580579 ফটো উপলব্ধ	732 নাম : অনুপকুমার শীল পিতার নাম: নিমাই শীল বাড়ির নং : n0144 বয়স : 56 লিঙ্গ : পুরুষ	WB/26/177/027406 ফটো উপলব্ধ
733 নাম : বাসন্তী মাইতি স্বামীর নাম: মিন্টু মাইতি বাড়ির নং : n0144 বয়স : 54 লিঙ্গ : মহিলা	WB/26/177/027200 ফটো উপলব্ধ	734 নাম : কাকলী শীল স্বামীর নাম: অনুপ শীল বাড়ির নং : n0144 বয়স : 44 লিঙ্গ : মহিলা	BCJ2295699 ফটো উপলব্ধ	735 নাম : মালতী শীল স্বামীর নাম: তরুণ শীল বাড়ির নং : n0144 বয়স : 44 লিঙ্গ : মহিলা	BCJ1463975 ফটো উপলব্ধ
736 নাম : মকরবাহিনী শীল স্বামীর নাম: মহানন্দ শীল বাড়ির নং : n0145 বয়স : 79 লিঙ্গ : মহিলা	WB/26/177/027057 ফটো উপলব্ধ	737 নাম : সুজাতা শীল স্বামীর নাম: দুর্গাপদ শীল বাড়ির নং : n0145 বয়স : 50 লিঙ্গ : মহিলা	BCJ1459379 ফটো উপলব্ধ	738 নাম : কমল শীল পিতার নাম: মহানন্দ শীল বাড়ির নং : n0145 বয়স : 55 লিঙ্গ : পুরুষ	WB/26/177/027036 ফটো উপলব্ধ
739 নাম : অমিতা শীল স্বামীর নাম: কমল শীল বাড়ির নং : n0145 বয়স : 42 লিঙ্গ : মহিলা	BCJ2808905 ফটো উপলব্ধ	740 নাম : মৌমিতা শীল পিতার নাম: কমল শীল বাড়ির নং : n0145 বয়স : 20 লিঙ্গ : মহিলা	YAF2567246 ফটো উপলব্ধ	741 নাম : শ্যামসুন্দর শীল পিতার নাম: মদন মোহন শীল বাড়ির নং : n0146 বয়স : 66 লিঙ্গ : পুরুষ	WB/26/177/027098 ফটো উপলব্ধ
742 নাম : ইলা শীল স্বামীর নাম: শ্যামসুন্দর শীল বাড়ির নং : n0146 বয়স : 56 লিঙ্গ : মহিলা	WB/26/177/027064 ফটো উপলব্ধ	743 নাম : রাজেশ শীল পিতার নাম: শ্যামসুন্দর শীল বাড়ির নং : n0146 বয়স : 30 লিঙ্গ : পুরুষ	YAF1600139 ফটো উপলব্ধ	744 নাম : সন্ধ্যারানী শীল স্বামীর নাম: বিশ্বনাথ শীল বাড়ির নং : n0147 বয়স : 66 লিঙ্গ : মহিলা	WB/26/177/027075 ফটো উপলব্ধ
745 নাম : কনকরানী শীল স্বামীর নাম: গোবিন্দ শীল বাড়ির নং : n0148 বয়স : 89 লিঙ্গ : মহিলা	WB/26/177/027617 ফটো উপলব্ধ	746 নাম : নির্মল শীল পিতার নাম: গোবিন্দ শীল বাড়ির নং : n0148 বয়স : 53 লিঙ্গ : পুরুষ	WB/26/177/027405 ফটো উপলব্ধ	747 নাম : সোমা শীল স্বামীর নাম: নির্মল শীল বাড়ির নং : n0148 বয়স : 44 লিঙ্গ : মহিলা	HPM1881325 ফটো উপলব্ধ
748 নাম : সায়েন শীল পিতার নাম: দিলীপ কুমার শীল বাড়ির নং : n0152 বয়স : 32 লিঙ্গ : পুরুষ	YAF1384502 ফটো উপলব্ধ	749 নাম : চন্দনা শীল পিতার নাম: গোবিন্দ শীল বাড়ির নং : n0148 বয়স : 52 লিঙ্গ : মহিলা	WB/26/177/027564 ফটো উপলব্ধ	750 নাম : পরিমল শীল পিতার নাম: গোবিন্দ শীল বাড়ির নং : n0148 বয়স : 51 লিঙ্গ : পুরুষ	WB/26/177/027623 ফটো উপলব্ধ

751 নাম : রেবা শীল স্বামীর নাম: সদানন্দ শীল বাড়ির নং : n0148 বয়স : 77 লিঙ্গ : মহিলা	WB/26/177/027618	752 নাম : মানস শীল পিতার নাম: সদানন্দ শীল বাড়ির নং : n0148 বয়স : 42 লিঙ্গ : পুরুষ	BCJ2296036	753 নাম : কৃষ্ণপদ শীল পিতার নাম: জহর শীল বাড়ির নং : n0148 বয়স : 73 লিঙ্গ : পুরুষ	BCJ1460872
754 নাম : তাপস শীল পিতার নাম: কৃষ্ণপদ শীল বাড়ির নং : n0148 বয়স : 35 লিঙ্গ : পুরুষ	YAF1175165	755 নাম : রাখাকান্ত শীল পিতার নাম: জহর শীল বাড়ির নং : n0148 বয়স : 69 লিঙ্গ : পুরুষ	WB/26/177/027366	756 নাম : অপর্ণা শীল স্বামীর নাম: রাখাকান্ত শীল বাড়ির নং : n0148 বয়স : 49 লিঙ্গ : মহিলা	BCJ1460948
757 নাম : সুনীল শীল পিতার নাম: গোবিন্দ শীল বাড়ির নং : n0149 বয়স : 86 লিঙ্গ : পুরুষ	WB/26/177/027123	758 নাম : সন্ধ্যা শীল স্বামীর নাম: সুনীল শীল বাড়ির নং : n0149 বয়স : 71 লিঙ্গ : মহিলা	WB/26/177/027121	759 নাম : তনুশ্রী শীল স্বামীর নাম: সুনীল শীল বাড়ির নং : n0149 বয়স : 49 লিঙ্গ : মহিলা	BCJ2259109
760 নাম : কার্তিক শীল পিতার নাম: গোবিন্দ শীল বাড়ির নং : n0149 বয়স : 66 লিঙ্গ : পুরুষ	YAF2589208	761 নাম : ঝনট্টু কুমার শীল পিতার নাম: সুনীল কুমার শীল বাড়ির নং : n0149 বয়স : 49 লিঙ্গ : পুরুষ	BCJ2296085	762 নাম : রমনী শীল স্বামীর নাম: মনোরঞ্জন শীল বাড়ির নং : n0150 বয়স : 71 লিঙ্গ : মহিলা	WB/26/177/027422
763 নাম : অঞ্জনা শীল স্বামীর নাম: দুলাল শীল বাড়ির নং : n0150 বয়স : 66 লিঙ্গ : মহিলা	WB/26/177/027248	764 নাম : মহাপ্রভু শীল পিতার নাম: দুলাল শীল বাড়ির নং : n0150 বয়স : 51 লিঙ্গ : পুরুষ	WB/26/177/027070	765 নাম : মোনালিসা শীল স্বামীর নাম: মহাপ্রভু শীল বাড়ির নং : n0150 বয়স : 31 লিঙ্গ : মহিলা	YAF1733716
766 নাম : মদনমোহন শীল পিতার নাম: আনন্দ শীল বাড়ির নং : n0152 বয়স : 57 লিঙ্গ : পুরুষ	WB/26/177/027362	767 নাম : মঞ্জুলা শীল স্বামীর নাম: দিলীপ কুমার শীল বাড়ির নং : n0152 বয়স : 64 লিঙ্গ : মহিলা	YAF2116622	768 নাম : রীতা শীল স্বামীর নাম: মদন মোহন শীল বাড়ির নং : n0152 বয়স : 42 লিঙ্গ : মহিলা	BCJ2138634
769 নাম : সনাতন শীল পিতার নাম: কানাই শীল বাড়ির নং : n0153 বয়স : 71 লিঙ্গ : পুরুষ	WB/26/177/027494	770 নাম : ছট্টু শীল পিতার নাম: সনাতন শীল বাড়ির নং : n0153 বয়স : 38 লিঙ্গ : পুরুষ	BCJ2732105	771 নাম : দীপক কুমার শীল পিতার নাম: নিমাই চন্দ্র শীল বাড়ির নং : n0141 বয়স : 59 লিঙ্গ : পুরুষ	WB/26/177/027424
772 নাম : শতাব্দী শীল স্বামীর নাম: কার্তিক চন্দ্র শীল বাড়ির নং : n0162 বয়স : 34 লিঙ্গ : মহিলা	XHS1427962	773 নাম : প্রভাত কুমার শীল পিতার নাম: তুলসী চরণ শীল বাড়ির নং : n0112 বয়স : 52 লিঙ্গ : পুরুষ	YAF2659118	774 নাম : মদনমোহন শীল পিতার নাম: নীলমাধব শীল বাড়ির নং : n0039 বয়স : 52 লিঙ্গ : পুরুষ	WB/26/177/027361
775 নাম : উত্তম শীল পিতার নাম: জহর শীল বাড়ির নং : n0155 বয়স : 60 লিঙ্গ : পুরুষ	WB/26/177/027056	776 নাম : অঞ্জন শীল পিতার নাম: শান্তনু শীল বাড়ির নং : n0029 বয়স : 37 লিঙ্গ : পুরুষ	YAF0042473	777 নাম : অনুরী শীল স্বামীর নাম: শুভংকর শীল বাড়ির নং : 94 বয়স : 31 লিঙ্গ : মহিলা	YAF1495019
778 নাম : দীপ কুমার শীল পিতার নাম: প্রবীর কুমার শীল বাড়ির নং : নং 18 বয়স : 25 লিঙ্গ : পুরুষ	YAF2044485	779 নাম : সুজিত শীল পিতার নাম: ভোলানাথ শীল বাড়ির নং : n0090 বয়স : 57 লিঙ্গ : পুরুষ	WB/26/177/027079	780 নাম : মৌসুমী শীল স্বামীর নাম: তাপস শীল বাড়ির নং : নং 125 বয়স : 27 লিঙ্গ : মহিলা	YAF2044428

781 নাম : বিপাশা শীল পিতার নাম: শ্রীকান্ত শীল বাড়ির নং : নং 139 বয়স : 25 লিঙ্গ : মহিলা	YAF2044436 ফটো উপলব্ধ	782 নাম : ইন্দ্রানী শীল পিতার নাম: তপন কুমার শীল বাড়ির নং : নং 123 বয়স : 25 লিঙ্গ : মহিলা	YAF2044469 ফটো উপলব্ধ	783 নাম : সুমন শীল পিতার নাম: সুনীল শীল বাড়ির নং : নং 45 বয়স : 25 লিঙ্গ : পুরুষ	YAF2044493 ফটো উপলব্ধ
784 নাম : রাজকুমার শীল পিতার নাম: লক্ষণ শীল বাড়ির নং : নং 53 বয়স : 25 লিঙ্গ : পুরুষ	YAF2044519 ফটো উপলব্ধ	785 নাম : রেখা শীল স্বামীর নাম: শংকর শীল বাড়ির নং : নং 24 বয়স : 28 লিঙ্গ : মহিলা	YAF2044527 ফটো উপলব্ধ	786 নাম : পিয়ালী ভান্ডারী পিতার নাম: সমর ভান্ডারী বাড়ির নং : নং 80 বয়স : 25 লিঙ্গ : মহিলা	YAF2044535 ফটো উপলব্ধ
787 নাম : পারমিতা শীল স্বামীর নাম: সুদীপ কুমার শীল বাড়ির নং : n0088 বয়স : 35 লিঙ্গ : মহিলা	YAF1710904 ফটো উপলব্ধ	788 নাম : বাথিকা শীল পিতার নাম: তীর্থবাসী শীল বাড়ির নং : n0089 বয়স : 69 লিঙ্গ : মহিলা	WB/26/177/027011 ফটো উপলব্ধ	789 নাম : ভুবনমোহন শীল পিতার নাম: তীর্থবাসী শীল বাড়ির নং : n0089 বয়স : 66 লিঙ্গ : পুরুষ	WB/26/177/027533 ফটো উপলব্ধ
790 নাম : সুপ্রিয়া শীল স্বামীর নাম: সুব্রত শীল বাড়ির নং : n0089 বয়স : 45 লিঙ্গ : মহিলা	BCJ2296192 ফটো উপলব্ধ	791 নাম : শ্যামসুন্দর শীল পিতার নাম: তীর্থবাসী শীল বাড়ির নং : n0089 বয়স : 56 লিঙ্গ : পুরুষ	WB/26/177/027291 ফটো উপলব্ধ	792 নাম : গৌরমোহন শীল পিতার নাম: তীর্থবাসী শীল বাড়ির নং : n0089 বয়স : 53 লিঙ্গ : পুরুষ	BCJ0057729 ফটো উপলব্ধ
793 নাম : স্বর্নালী শীল স্বামীর নাম: গৌরমোহন শীল বাড়ির নং : n0089 বয়স : 47 লিঙ্গ : মহিলা	YAF1384270 ফটো উপলব্ধ	794 নাম : আপ্পনা শীল স্বামীর নাম: ভুবন শীল বাড়ির নং : n0089 বয়স : 57 লিঙ্গ : মহিলা	WB/26/177/027013 ফটো উপলব্ধ	795 নাম : অসিত বরণ শীল পিতার নাম: ভোলানাথ শীল বাড়ির নং : n0090 বয়স : 66 লিঙ্গ : পুরুষ	YAF2642742 ফটো উপলব্ধ
796 নাম : অমিত শীল পিতার নাম: ভোলানাথ শীল বাড়ির নং : n0090 বয়স : 61 লিঙ্গ : পুরুষ	WB/26/177/027468 ফটো উপলব্ধ	797 নাম : সুপর্ণা শীল স্বামীর নাম: অসিত বরণ শীল বাড়ির নং : n0090 বয়স : 61 লিঙ্গ : মহিলা	YAF2642668 ফটো উপলব্ধ	798 নাম : সৌরভ শীল পিতার নাম: অসিত বরণ শীল বাড়ির নং : n0090 বয়স : 30 লিঙ্গ : পুরুষ	YAF1600170 ফটো উপলব্ধ
799 নাম : অরুণকুমার শীল পিতার নাম: বংশীধর শীল বাড়ির নং : n0091 বয়স : 84 লিঙ্গ : পুরুষ	WB/26/177/027339 ফটো উপলব্ধ	800 নাম : ডিলরানী শীল স্বামীর নাম: অরুণ শীল বাড়ির নং : n0091 বয়স : 69 লিঙ্গ : মহিলা	WB/26/177/027103 ফটো উপলব্ধ	801 নাম : দীপককুমার শীল পিতার নাম: অরুণ শীল বাড়ির নং : n0091 বয়স : 49 লিঙ্গ : পুরুষ	WB/26/177/027580 ফটো উপলব্ধ
802 নাম : মমতা শীল স্বামীর নাম: দীপক শীল বাড়ির নং : n0091 বয়স : 38 লিঙ্গ : মহিলা	BCJ2732147 ফটো উপলব্ধ	803 নাম : গৌরসুন্দর শীল পিতার নাম: ক্ষুদিরাম শীল বাড়ির নং : n0162 বয়স : 81 লিঙ্গ : পুরুষ	WB/26/177/027069 ফটো উপলব্ধ	804 নাম : নিতাইচরন শীল পিতার নাম: ক্ষুদিরাম শীল বাড়ির নং : n0162 বয়স : 78 লিঙ্গ : পুরুষ	WB/26/177/027207 ফটো উপলব্ধ
805 নাম : কার্তিক চন্দ্র শীল পিতার নাম: ক্ষুদিরাম শীল বাড়ির নং : n0162 বয়স : 62 লিঙ্গ : পুরুষ	YAF2559847 ফটো উপলব্ধ	806 নাম : প্রতিমা শীল স্বামীর নাম: গৌর শীল বাড়ির নং : n0162 বয়স : 72 লিঙ্গ : মহিলা	WB/26/177/027266 ফটো উপলব্ধ	807 নাম : সুজিত শীল পিতার নাম: গৌর শীল বাড়ির নং : n0162 বয়স : 52 লিঙ্গ : পুরুষ	WB/26/177/027088 ফটো উপলব্ধ
808 নাম : পদ্মারানী শীল স্বামীর নাম: নিতাই শীল বাড়ির নং : n0162 বয়স : 69 লিঙ্গ : মহিলা	WB/26/177/027356 ফটো উপলব্ধ	809 নাম : বেবী শীল স্বামীর নাম: অমিত শীল বাড়ির নং : n0195 বয়স : 50 লিঙ্গ : মহিলা	BCJ1463918 ফটো উপলব্ধ	810 নাম : তনুশ্রী শীল স্বামীর নাম: বরুণ শীল বাড়ির নং : n0195 বয়স : 43 লিঙ্গ : মহিলা	BCJ2296200 ফটো উপলব্ধ

811 নাম : শ্রাবনী শীল মাইতি স্বামীর নাম: সুব্রত শীল বাড়ির নং : n0195 বয়স : 38 লিঙ্গ : মহিলা	YAF1384304 ফটো উপলব্ধ	812 নাম : মৌসুমী শীল পিতার নাম: লক্ষীকান্ত শীল বাড়ির নং : 123 বয়স : 30 লিঙ্গ : মহিলা	YAF1600188 ফটো উপলব্ধ	813 নাম : শুভংকর শীল পিতার নাম: সমীর কান্তি শীল বাড়ির নং : n0094 বয়স : 44 লিঙ্গ : পুরুষ	BCJ1464056 ফটো উপলব্ধ
814 নাম : চন্দন মাইতি মায়ের নাম: বাসন্তি মাইতি বাড়ির নং : n0144 বয়স : 35 লিঙ্গ : পুরুষ	YAF1175124 ফটো উপলব্ধ	815 নাম : মৌমিতা শীল স্বামীর নাম: অলক শীল বাড়ির নং : n0141 বয়স : 44 লিঙ্গ : মহিলা	BCJ2295772 ফটো উপলব্ধ	816 নাম : রিমা শীল স্বামীর নাম: অরিন্দম শীল বাড়ির নং : না বয়স : 34 লিঙ্গ : মহিলা	YAF1600030 ফটো উপলব্ধ
817 নাম : অপর্ণিতা শীল স্বামীর নাম: ব্রজ কিশোর শীল বাড়ির নং : n0138 বয়স : 32 লিঙ্গ : মহিলা	YAF1299510 ফটো উপলব্ধ	818 নাম : সবিতা শীল স্বামীর নাম: রণজীৎ শীল বাড়ির নং : n0138 বয়স : 66 লিঙ্গ : মহিলা	BCJ0058222 ফটো উপলব্ধ	819 নাম : মলায় কুমার শীল পিতার নাম: বেদ্যনাথ শীল বাড়ির নং : n0161 বয়স : 65 লিঙ্গ : পুরুষ	YAF2523066 ফটো উপলব্ধ
820 নাম : অলক শীল পিতার নাম: নিমাই শীল বাড়ির নং : n0141 বয়স : 54 লিঙ্গ : পুরুষ	YAF2523157 ফটো উপলব্ধ	821 নাম : ব্রজ কিশোর শীল পিতার নাম: রণজীৎ শীল বাড়ির নং : n0138 বয়স : 43 লিঙ্গ : পুরুষ	BCJ1959527 ফটো উপলব্ধ	822 নাম : মৌমিতা শীল পিতার নাম: দেবনাথ শীল বাড়ির নং : n0167 বয়স : 37 লিঙ্গ : মহিলা	BCJ2732212 ফটো উপলব্ধ
823 নাম : সৌমেন্দু শীল পিতার নাম: প্রহ্লাদ শীল বাড়ির নং : n0056 বয়স : 35 লিঙ্গ : পুরুষ	YAF1122506 ফটো উপলব্ধ	824 নাম : যমুনা শীল স্বামীর নাম: দুর্গাপদ শীল বাড়ির নং : n0114 বয়স : 74 লিঙ্গ : মহিলা	YAF2524767 ফটো উপলব্ধ	825 নাম : অরিন্দম শীল পিতার নাম: অনিল কুমার শীল বাড়ির নং : না বয়স : 41 লিঙ্গ : পুরুষ	BCJ2259059 ফটো উপলব্ধ
826 নাম : প্রতিমা শীল স্বামীর নাম: দেবনাথ শীল বাড়ির নং : n0167 বয়স : 66 লিঙ্গ : মহিলা	YAF2524841 ফটো উপলব্ধ	827 নাম : কাকলি মাহাতো শীল স্বামীর নাম: কুন্তল কুমার শীল বাড়ির নং : 00 বয়স : 29 লিঙ্গ : মহিলা	IUE2867398 ফটো উপলব্ধ	828 নাম : অর্ঘ্য কুমার শীল পিতার নাম: হেমন্ত কুমার শীল বাড়ির নং : এন000 বয়স : 21 লিঙ্গ : পুরুষ	YAF2477248 ফটো উপলব্ধ
829 নাম : রূপকুমার শীল পিতার নাম: তরুণ কুমার শীল বাড়ির নং : 144 বয়স : 24 লিঙ্গ : পুরুষ	YAF2215515 ফটো উপলব্ধ	830 নাম : প্রশান্ত কুমার শীল পিতার নাম: গনেশ শীল বাড়ির নং : n0120 বয়স : 55 লিঙ্গ : পুরুষ	YAF2457687 ফটো উপলব্ধ	831 নাম : মনীষা শীল পিতার নাম: তাপস শীল বাড়ির নং : এন00 বয়স : 21 লিঙ্গ : মহিলা	YAF2477362 ফটো উপলব্ধ
832 নাম : রিস্পা শীল পিতার নাম: সনৎ কুমার শীল বাড়ির নং : এন00 বয়স : 21 লিঙ্গ : মহিলা	YAF2477370 ফটো উপলব্ধ	833 নাম : প্রিয়ম শীল পিতার নাম: অতনু শীল বাড়ির নং : এন00 বয়স : 21 লিঙ্গ : পুরুষ	YAF2477388 ফটো উপলব্ধ	834 নাম : সাগ্নিক শীল পিতার নাম: শান্তি রঞ্জন শীল বাড়ির নং : এন00 বয়স : 21 লিঙ্গ : পুরুষ	YAF2477396 ফটো উপলব্ধ
835 নাম : রিয়া শীল স্বামীর নাম: সৌরভ শীল বাড়ির নং : এন0109 বয়স : 26 লিঙ্গ : মহিলা	YAF2010957 ফটো উপলব্ধ	836 নাম : দেব কুমার শীল পিতার নাম: অনূপ কুমার শীল বাড়ির নং : এন000 বয়স : 21 লিঙ্গ : পুরুষ	YAF2477271 ফটো উপলব্ধ	837 নাম : তনুশ্রী শীল স্বামীর নাম: অরিজিৎ শীল বাড়ির নং : 243573 বয়স : 30 লিঙ্গ : মহিলা	UAA1770510 ফটো উপলব্ধ
838 নাম : সুমনা শীল পিতার নাম: সন্দীপ শীল বাড়ির নং : নং101 বয়স : 20 লিঙ্গ : মহিলা	YAF2557254 ফটো উপলব্ধ	839 নাম : কমল কুমার শীল পিতার নাম: স্বর্গীয় কিশোরী মোহন শীল বাড়ির নং : n0143 বয়স : 76 লিঙ্গ : পুরুষ	YAF2515591 ফটো উপলব্ধ	840 নাম : তিথি শীল পিতার নাম: প্রণব কুমার শীল বাড়ির নং : এন000 বয়স : 21 লিঙ্গ : মহিলা	YAF2477289 ফটো উপলব্ধ

841 নাম : তপন শীল পিতার নাম: শংকর শীল বাড়ির নং : n0195 বয়স : 50 লিঙ্গ : পুরুষ	YAF2475184 ফটো উপলব্ধ	842 নাম : দীপংকর শীল পিতার নাম: কাশীনাথ সিল বাড়ির নং : 24 বয়স : 24 লিঙ্গ : পুরুষ	YAF2215143 ফটো উপলব্ধ	843 নাম : দীপাঞ্জনা শীল পিতার নাম: রঞ্জন শীল বাড়ির নং : এন141 বয়স : 23 লিঙ্গ : মহিলা	YAF2349389 ফটো উপলব্ধ
844 নাম : অঘোষা শীল পিতার নাম: অলক শীল বাড়ির নং : এন0141 বয়স : 20 লিঙ্গ : মহিলা	YAF2560910 ফটো উপলব্ধ	845 নাম : অমলকুমার শীল পিতার নাম: কিশোরী মোহন শীল বাড়ির নং : n0143 বয়স : 89 লিঙ্গ : পুরুষ	YAF2475200 ফটো উপলব্ধ	846 নাম : শিল্পা শীল স্বামীর নাম: বিশ্বজিৎ শীল বাড়ির নং : এন0014 বয়স : 26 লিঙ্গ : মহিলা	YAF2010981 ফটো উপলব্ধ
847 নাম : কিরণ কুমার শীল পিতার নাম: কমলা কান্ত সিল বাড়ির নং : 171 বয়স : 24 লিঙ্গ : পুরুষ	YAF2215044 ফটো উপলব্ধ	848 নাম : শতদল শীল স্বামীর নাম: পিন্টু কুমার শীল বাড়ির নং : নং0149 বয়স : 41 লিঙ্গ : মহিলা	YAF2215333 ফটো উপলব্ধ	849 নাম : শুভঙ্কর শীল পিতার নাম: পরেশ সিল বাড়ির নং : 24 বয়স : 24 লিঙ্গ : পুরুষ	YAF2215036 ফটো উপলব্ধ
850 নাম : দেব রাজ শীল পিতার নাম: জয়ন্ত শীল বাড়ির নং : 094 বয়স : 24 লিঙ্গ : পুরুষ	YAF2215549 ফটো উপলব্ধ	851 নাম : চন্দ্রানী শীল পিতার নাম: তপন কুমার শীল বাড়ির নং : নং 123 বয়স : 25 লিঙ্গ : মহিলা	YAF2044477 ফটো উপলব্ধ	852 নাম : সৌভিক কুমার শীল পিতার নাম: প্রশান্ত শীল বাড়ির নং : নং 50 বয়স : 25 লিঙ্গ : পুরুষ	YAF2044501 ফটো উপলব্ধ
853 নাম : তপন কুমার শীল পিতার নাম: সত্যনারায়ন শীল বাড়ির নং : n0123 বয়স : 58 লিঙ্গ : পুরুষ	WB/26/177/027191 ফটো উপলব্ধ	854 নাম : পাপিয়া শীল স্বামীর নাম: প্রনব শীল বাড়ির নং : n0029 বয়স : 54 লিঙ্গ : মহিলা	BCJ2654358 ফটো উপলব্ধ	855 নাম : মনসারানী শীল স্বামীর নাম: প্রহ্লাদ শীল বাড়ির নং : n0056 বয়স : 62 লিঙ্গ : মহিলা	WB/26/177/027352 ফটো উপলব্ধ
856 নাম : বাসন্তী শীল স্বামীর নাম: বাসুদেব শীল বাড়ির নং : n0158 বয়স : 52 লিঙ্গ : মহিলা	YAF2116465 ফটো উপলব্ধ	857 নাম : রঞ্জনা শীল স্বামীর নাম: বিল্বমঙ্গল শীল বাড়ির নং : n0247 বয়স : 35 লিঙ্গ : মহিলা	YAF1273804 ফটো উপলব্ধ	858 নাম : সায়নী গুহ শীল স্বামীর নাম: ঝট্টু কুমার শীল বাড়ির নং : নং149 বয়স : 27 লিঙ্গ : মহিলা	YAF1955277 ফটো উপলব্ধ
859 নাম : পূর্ণিমা শীল পিতার নাম: গুণদেব সিল বাড়ির নং : এন127 বয়স : 23 লিঙ্গ : মহিলা	YAF2349314 ফটো উপলব্ধ	860 নাম : অভিজিৎ শীল পিতার নাম: সুব্রত শীল বাড়ির নং : এন0089 বয়স : 23 লিঙ্গ : পুরুষ	YAF2347532 ফটো উপলব্ধ	861 নাম : অমরনাথ দত্ত পিতার নাম: বিভূতি ভূষণ দত্ত বাড়ির নং : এন0045 বয়স : 45 লিঙ্গ : পুরুষ	BCJ1460328 ফটো উপলব্ধ
862 নাম : অরিত্র শীল পিতার নাম: অনিমেঘ শীল বাড়ির নং : 140 বয়স : 24 লিঙ্গ : পুরুষ	YAF2215499 ফটো উপলব্ধ	863 নাম : নব কুমার শীল পিতার নাম: ক্ষুদিরাম শীল বাড়ির নং : n0162 বয়স : 72 লিঙ্গ : পুরুষ	YAF2116424 ফটো উপলব্ধ	864 নাম : কৌশিক কুমার শীল পিতার নাম: প্রভাস চন্দ্র শীল বাড়ির নং : n0170 বয়স : 45 লিঙ্গ : পুরুষ	BCJ1458207 ফটো উপলব্ধ
865 নাম : নিমাই চন্দ্র শীল পিতার নাম: ক্ষুদিরাম শীল বাড়ির নং : 258 বয়স : 74 লিঙ্গ : পুরুষ	YAF2116606 ফটো উপলব্ধ	866 নাম : সৌভিক শীল পিতার নাম: তারক চন্দ্র শীল বাড়ির নং : n0109 বয়স : 33 লিঙ্গ : পুরুষ	YAF1299593 ফটো উপলব্ধ	867 নাম : মৌসুমী শীল স্বামীর নাম: কৌশিক কুমার শীল বাড়ির নং : n0170 বয়স : 37 লিঙ্গ : মহিলা	YAF1384437 ফটো উপলব্ধ
868 নাম : তারক চন্দ্র শীল পিতার নাম: গণেশ চন্দ্র শীল বাড়ির নং : n0109 বয়স : 63 লিঙ্গ : পুরুষ	YAF2208171 ফটো উপলব্ধ	869 নাম : শর্মিষ্ঠা শীল স্বামীর নাম: ছট্টু শীল বাড়ির নং : 153 বয়স : 37 লিঙ্গ : মহিলা	YAF2215572 ফটো উপলব্ধ	870 নাম : অপূর্ব শীল পিতার নাম: সরোজ শীল বাড়ির নং : n0020 বয়স : 66 লিঙ্গ : পুরুষ	YAF2208239 ফটো উপলব্ধ

871 নাম : ইন্দিরা শীল স্বামীর নাম: অপূর্ব শীল বাড়ির নং : n0020 বয়স : 56 লিঙ্গ : মহিলা	YAF2208163 ফটো উপলব্ধ	872 নাম : সঞ্জনা শীল পিতার নাম: শ্যাম সুন্দর শীল বাড়ির নং : এন00146 বয়স : 23 লিঙ্গ : মহিলা	YAF2347540 ফটো উপলব্ধ	873 নাম : প্রনব কুমার শীল পিতার নাম: শুকদেব শীল বাড়ির নং : 67 বয়স : 26 লিঙ্গ : পুরুষ	YAF2011054 ফটো উপলব্ধ
874 নাম : কৃষ্ণ চন্দ্র শীল পিতার নাম: শিবস্বাধন শীল বাড়ির নং : n0095 বয়স : 36 লিঙ্গ : পুরুষ	YAF0045260 ফটো উপলব্ধ	875 নাম : কুন্তল কুমার শীল পিতার নাম: প্রশান্ত শীল বাড়ির নং : n0121 বয়স : 35 লিঙ্গ : পুরুষ	YAF1175082 ফটো উপলব্ধ	876 নাম : ঋতিকা শীল পিতার নাম: মলয় কুমার শীল বাড়ির নং : n0248 বয়স : 27 লিঙ্গ : মহিলা	YAF2036531 ফটো উপলব্ধ
877 নাম : অসীম পালধী পিতার নাম: প্রসাদ পালধী বাড়ির নং : নং 00 বয়স : 54 লিঙ্গ : পুরুষ	BCJ1404284 ফটো উপলব্ধ	878 নাম : শম্পা পালধী স্বামীর নাম: অসীম পালধী বাড়ির নং : নং 00 বয়স : 46 লিঙ্গ : মহিলা	BCJ1402809 ফটো উপলব্ধ	879 নাম : অর্পন পালধী পিতার নাম: অসীম পালধী বাড়ির নং : নং 00 বয়স : 25 লিঙ্গ : পুরুষ	YAF2406072 ফটো উপলব্ধ
880 নাম : রোহন শীল পিতার নাম: বরুণ শীল বাড়ির নং : এন0016 বয়স : 22 লিঙ্গ : পুরুষ	YAF2408219 ফটো উপলব্ধ	881 নাম : বিশ্বনাথ শীল পিতার নাম: নেপাল চন্দ্র শীল বাড়ির নং : n0147 বয়স : 83 লিঙ্গ : পুরুষ	YAF2385698 ফটো উপলব্ধ	882 নাম : সৃজিত শীল পিতার নাম: জয়ন্ত কুমার শীল বাড়ির নং : এন0104 বয়স : 22 লিঙ্গ : পুরুষ	YAF2408094 ফটো উপলব্ধ
883 নাম : মন্দিরা দে পিতার নাম: নারায়ন চন্দ্র শীল বাড়ির নং : এন0108 বয়স : 22 লিঙ্গ : মহিলা	YAF2408102 ফটো উপলব্ধ	884 নাম : সায়েন শীল পিতার নাম: তপন কুমার শীল বাড়ির নং : 40108 বয়স : 22 লিঙ্গ : পুরুষ	YAF2408136 ফটো উপলব্ধ	885 নাম : পল্লবী শীল স্বামীর নাম: শ্রীকান্ত শীল বাড়ির নং : এন157 বয়স : 23 লিঙ্গ : মহিলা	YAF2349405 ফটো উপলব্ধ
886 নাম : সুমনা মালিক দাস স্বামীর নাম: দেবশীষ দাস বাড়ির নং : এন0088 বয়স : 27 লিঙ্গ : মহিলা	YAF2049617 ফটো উপলব্ধ	887 নাম : প্রীতম কুমার শীল পিতার নাম: হেমন্ত কুমার শীল বাড়ির নং : এন0083 বয়স : 23 লিঙ্গ : পুরুষ	YAF2347557 ফটো উপলব্ধ	888 নাম : শ্রেয়া শীল পিতার নাম: রমেন শীল বাড়ির নং : এন0140 বয়স : 23 লিঙ্গ : মহিলা	YAF2349322 ফটো উপলব্ধ
889 নাম : তানিমা শীল স্বামীর নাম: বাসুদেব শীল বাড়ির নং : এন00126 বয়স : 33 লিঙ্গ : মহিলা	YAF2347565 ফটো উপলব্ধ	890 নাম : আকাশ শীল পিতার নাম: বিষ্ণুমঙ্গল শীল বাড়ির নং : এন0053 বয়স : 23 লিঙ্গ : পুরুষ	YAF2349272 ফটো উপলব্ধ	891 নাম : বিশাখা শীল পিতার নাম: গৌতম কুমার শীল বাড়ির নং : এন0139 বয়স : 23 লিঙ্গ : মহিলা	YAF2349355 ফটো উপলব্ধ
892 নাম : সুমন্ত শীল পিতার নাম: নিমাই চন্দ্র শীল বাড়ির নং : n0162 বয়স : 42 লিঙ্গ : পুরুষ	BCJ2596328 ফটো উপলব্ধ	893 নাম : তমল্লা শীল পিতার নাম: অভিজিৎ কুমার শীল বাড়ির নং : এন0162 বয়স : 20 লিঙ্গ : মহিলা	YAF2560498 ফটো উপলব্ধ	894 নাম : বন্দনা শীল স্বামীর নাম: প্রশান্ত শীল বাড়ির নং : n0121 বয়স : 63 লিঙ্গ : মহিলা	YAF2346302 ফটো উপলব্ধ
895 নাম : ইশিকা শীল পিতার নাম: সুশান্ত কুমার শীল বাড়ির নং : নং121 বয়স : 20 লিঙ্গ : মহিলা	YAF2539799 ফটো উপলব্ধ	896 নাম : প্রমোদ সাউ পিতার নাম: গোলাপ সাউ বাড়ির নং : n0079 বয়স : 43 লিঙ্গ : পুরুষ	BCJ2732139 ফটো উপলব্ধ	897 নাম : মীনা সাউ স্বামীর নাম: প্রমোদ সাউ বাড়ির নং : n0079 বয়স : 37 লিঙ্গ : মহিলা	YAF1733724 ফটো উপলব্ধ
898 নাম : স্বপ্না সিংহ স্বামীর নাম: মনোজ সিংহ বাড়ির নং : n0015 বয়স : 68 লিঙ্গ : মহিলা	WB/26/177/027009 ফটো উপলব্ধ	899 নাম : সুজয় সিল পিতার নাম: অপূর্ব সিল বাড়ির নং : 20 বয়স : 24 লিঙ্গ : পুরুষ	YAF2215218 ফটো উপলব্ধ	900 নাম : চন্দ্রকান্ত সেন পিতার নাম: প্রফুল্ল সেন বাড়ির নং : n0134 বয়স : 66 লিঙ্গ : পুরুষ	WB/26/177/027464 ফটো উপলব্ধ

<p>901</p> <p>নাম : জ্যোৎস্না সেন স্বামীর নাম : কৃষ্ণপদ সেন বাড়ির নং : n0159 বয়স : 40 লিঙ্গ : মহিলা</p> <p>ফটো উপলব্ধ</p>	<p>YAF1175058</p>	<p>902</p> <p>নাম : কৃষ্ণপদ সেন পিতার নাম : কাশীনাথ সেন বাড়ির নং : n0159 বয়স : 49 লিঙ্গ : পুরুষ</p> <p>ফটো উপলব্ধ</p>	<p>WB/26/177/027398</p>	<p>903</p> <p>নাম : গোবিন্দ পদ শীল পিতার নাম : গোবর্দন শীল বাড়ির নং : n0159 বয়স : 67 লিঙ্গ : পুরুষ</p> <p>ফটো উপলব্ধ</p>	<p>WB/26/177/027378</p>
<p>904</p> <p>নাম : কমলা সেন স্বামীর নাম : কাশীনাথ সেন বাড়ির নং : n0159 বয়স : 70 লিঙ্গ : মহিলা</p> <p>ফটো উপলব্ধ</p>	<p>WB/26/177/027054</p>	<p>905</p> <p>নাম : করুণাময়ী শীল স্বামীর নাম : গোবিন্দ শীল বাড়ির নং : n0159 বয়স : 58 লিঙ্গ : মহিলা</p> <p>ফটো উপলব্ধ</p>	<p>WB/26/177/027046</p>	<p>906</p> <p>নাম : পৌলমী ঘোড়াই পিতার নাম : সঞ্জীব ঘোড়াই বাড়ির নং : এন0069 বয়স : 19 লিঙ্গ : মহিলা</p> <p>ফটো উপলব্ধ</p>	<p>YAF2604148</p>
<p>907</p> <p>নাম : পিঙ্কি দাস পিতার নাম : তপন দাস বাড়ির নং : এন0061 বয়স : 24 লিঙ্গ : মহিলা</p> <p>ফটো উপলব্ধ</p>	<p>UAA2401719</p>	<p>908</p> <p>নাম : সধিতা রক্ষিত পিতার নাম : সমীর রক্ষিত বাড়ির নং : এন0128 বয়স : 19 লিঙ্গ : মহিলা</p> <p>ফটো উপলব্ধ</p>	<p>YAF2624724</p>	<p>909</p> <p>নাম : সায়েন শীল পিতার নাম : যোগেশ চন্দ্র শীল বাড়ির নং : এন0045 বয়স : 19 লিঙ্গ : পুরুষ</p> <p>ফটো উপলব্ধ</p>	<p>YAF2625150</p>
<p>910</p> <p>নাম : শুভম ইন্দ্র শীল পিতার নাম : নরেশ শীল বাড়ির নং : এন0098 বয়স : 19 লিঙ্গ : পুরুষ</p> <p>ফটো উপলব্ধ</p>	<p>YAF2626034</p>	<p>911</p> <p>নাম : দীপায়ন শীল পিতার নাম : অভিজিৎ শীল বাড়ির নং : এন0141 বয়স : 19 লিঙ্গ : পুরুষ</p> <p>ফটো উপলব্ধ</p>	<p>YAF2626042</p>	<p>912</p> <p>নাম : তৃষা শীল পিতার নাম : শঙ্কর শীল বাড়ির নং : এন0106 বয়স : 19 লিঙ্গ : মহিলা</p> <p>ফটো উপলব্ধ</p>	<p>YAF2632966</p>
<p>913</p> <p>নাম : তনিমা দাস পিতার নাম : নারায়ণ দাস বাড়ির নং : এন0033 বয়স : 19 লিঙ্গ : মহিলা</p> <p>ফটো উপলব্ধ</p>	<p>YAF2633287</p>	<p>914</p> <p>নাম : রুপম শীল পিতার নাম : অশোক শীল বাড়ির নং : এন0050 বয়স : 19 লিঙ্গ : পুরুষ</p> <p>ফটো উপলব্ধ</p>	<p>YAF2641413</p>	<p>915</p> <p>নাম : লিসা শীল স্বামীর নাম : সায়েন শীল বাড়ির নং : না বয়স : 23 লিঙ্গ : মহিলা</p> <p>ফটো উপলব্ধ</p>	<p>XHS2017713</p>
<p>916</p> <p>নাম : রিয়া হাজরা পিতার নাম : ভরত চন্দ্র হাজরা বাড়ির নং : রাজবলহাট বয়স : 23 লিঙ্গ : মহিলা</p> <p>ফটো উপলব্ধ</p>	<p>UYB2405918</p>	<p>917</p> <p>নাম : দেবজিৎ শীল মায়ের নাম : শর্মিলা শীল বাড়ির নং : এন0138 বয়স : 19 লিঙ্গ : পুরুষ</p> <p>ফটো উপলব্ধ</p>	<p>YAF2655603</p>		

বিধানসভা নির্বাচনক্ষেত্রের নং, নাম : 195-জাঙ্গীপাড়া

1- সংযোজন তালিকা 1 (01-01-2026 28-02-2026 )

918	1	YAF2662732
নাম : অঙ্কিতা রক্ষিত পিতার নাম: প্রবীর রক্ষিত বাড়ির নং : এন0128 বয়স : 18 লিঙ্গ : মহিলা		ফটো উপলব্ধ

919	1	YAF2662716
নাম : শুভায়ন শীল পিতার নাম: শ্রীকান্ত শীল বাড়ির নং : এন0139 বয়স : 18 লিঙ্গ : পুরুষ		ফটো উপলব্ধ

নির্বাচক সংখ্যার সারসংক্ষেপ :

A) নির্বাচকের সংখ্যা :

	নির্বাচক তালিকার প্রকৃতি	নির্বাচক তালিকার পরিচিতি :	নির্বাচকের সংখ্যা :			
			পুরুষ	মহিলা	তৃতীয় লিঙ্গ	মোট
I	মূল তালিকা	মূল তালিকা	বিশেষ নিবিড় সংশোধনী ২০২৬-এর চূড়ান্ত ভোটার তালিকা			
II	1- সংযোজন তালিকা	সংযোজনী 1	বিশেষ সংক্ষিপ্ত সংশোধন 2026			
III	2- বিয়োজন তালিকা	সংযোজনী 1	বিশেষ সংক্ষিপ্ত সংশোধন 2026			
IV	'লিঙ্গ ক্ষেত্রের' পরিবর্তনের কারণে পার্থক্য		0	0	0	0
নির্বাচকের মোট সংখ্যা (I+II-III+IV)			467	451	0	918

B) ক্রটি সংশোধনের সংখ্যা :

নির্বাচক তালিকার প্রকৃতি	নির্বাচক তালিকার পরিচিতি :	ক্রটি সংশোধনের সংখ্যা :
সংযোজনী 1	বিশেষ সংক্ষিপ্ত সংশোধন 2026	0

নির্বাচক নিবন্ধন আধিকারিকের স্বাক্ষর

E-মৃত, S-স্থানান্তরিত, R-একাধিকবার অন্তর্ভুক্ত, M-নিখোঁজ, Q-যোগ্য নহে