

## নির্বাচক তালিকা 2026 S25 পশ্চিমবঙ্গ

বিধানসভা নির্বাচনক্ষেত্রের নং, নাম ও সংরক্ষণের স্থিতি : 195 - জাসীপাড়া (সাধারণ)		অংশ নং : 280																			
বিধানসভা নির্বাচনক্ষেত্রটি যে লোকসভা নির্বাচনক্ষেত্রের / ক্ষেত্রসমূহের অন্তর্ভুক্ত তার নং, নাম ও সংরক্ষণ স্থিতি : 27 - শ্রীরামপুর (সাধারণ)																					
1. সংশোধনের পূর্ণ বিবরণ																					
সংশোধনের বৎসর :	2026	নির্বাচক তালিকার পরিচিতি :																			
ভিত্তি তারিখ :	01-01-2026	বিশেষ নিবিড় সংশোধনী ২০২৬-এর চূড়ান্ত ভোটার তালিকা																			
সংশোধনের প্রকৃতি :	বিশেষ নিবিড় সংশোধনী 2026																				
প্রকাশনার তারিখ :	28-02-2026																				
2. অংশ ও নির্বাচনী এলাকার পূর্ণ বিবরণ :																					
অংশের ভাগ নং ও নাম :																					
1-পশপুর (অংশ) পশপুর মন্ডল পাড়া, দক্ষিণ সানা পাড়া, দক্ষিণ নমশুদ্র পাড়া		<table style="width: 100%; border-collapse: collapse;"> <tr> <td style="width: 60%;">প্রধান শহর/গ্রাম</td> <td style="width: 40%;">: পশপুর</td> </tr> <tr> <td>ওয়ার্ড</td> <td>:</td> </tr> <tr> <td>থানা</td> <td>: জাসীপাড়া</td> </tr> <tr> <td>গ্রাম পঞ্চায়েত</td> <td>: রসিদপুর</td> </tr> <tr> <td>ব্লক</td> <td>: জাসীপাড়া</td> </tr> <tr> <td>মহকুমা</td> <td>: শ্রীরামপুর</td> </tr> <tr> <td>জেলা</td> <td>: হুগলী</td> </tr> <tr> <td>পিন</td> <td>: 712408</td> </tr> </table>				প্রধান শহর/গ্রাম	: পশপুর	ওয়ার্ড	:	থানা	: জাসীপাড়া	গ্রাম পঞ্চায়েত	: রসিদপুর	ব্লক	: জাসীপাড়া	মহকুমা	: শ্রীরামপুর	জেলা	: হুগলী	পিন	: 712408
প্রধান শহর/গ্রাম	: পশপুর																				
ওয়ার্ড	:																				
থানা	: জাসীপাড়া																				
গ্রাম পঞ্চায়েত	: রসিদপুর																				
ব্লক	: জাসীপাড়া																				
মহকুমা	: শ্রীরামপুর																				
জেলা	: হুগলী																				
পিন	: 712408																				
3. ভোট গ্রহন কেন্দ্রের পূর্ণ বিবরণ :																					
ভোট গ্রহন কেন্দ্রের নং, নাম :		ভোট গ্রহন কেন্দ্রের শ্রেণী :		গ্রামীণ																	
280 - পশপুর অবৈতনিক প্রাথমিক বিদ্যালয়		এই অংশে সহায়ক ভোটগ্রহন কেন্দ্রের সংখ্যা		0																	
ভোট গ্রহন কেন্দ্রের ঠিকানা :		:																			
পশপুর অবৈতনিক প্রাথমিক বিদ্যালয়, -রুম-২, পশপুর																					
4. নির্বাচকের সংখ্যা :																					
প্রথম ক্রমিক নং	শেষ ক্রমিক নং	মোট সংখ্যা																			
		পুরুষ	মহিলা	তৃতীয় লিঙ্গ	মোট																
1	1249	622	627	0	1249																

নির্বাচক নিবন্ধন আধিকারিকের স্বাক্ষর

Nazri Naksha

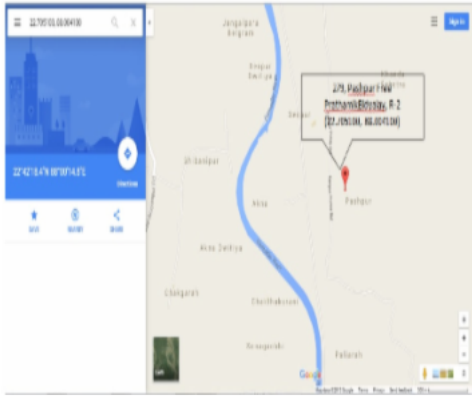

Google Map View

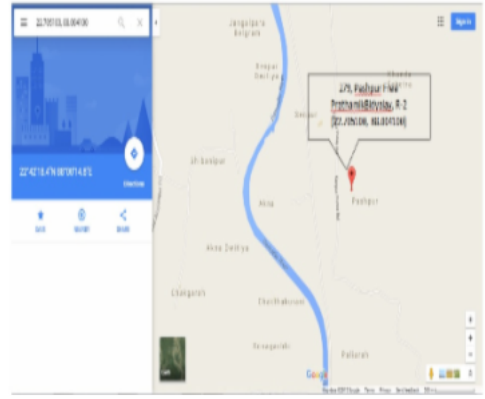

Polling Station Building Front View



Polling Station Front View



Cad View

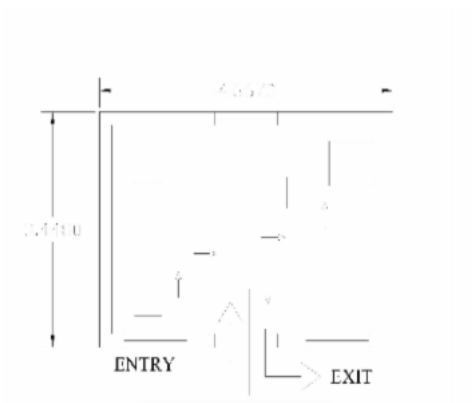

Key MAP View

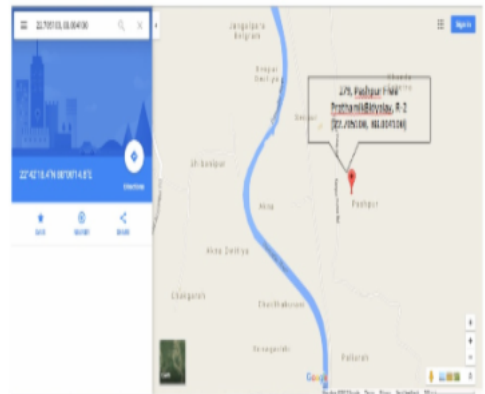

বিধানসভা নির্বাচনক্ষেত্রের নং, নাম : 195-জান্ধীপাড়া  
ভাগ নং, নাম : 1-পশপুর (অংশ) পশপুর মন্ডল পাড়া, দক্ষিণ সানা পাড়া, দক্ষিণ নমস্ত্র পাড়া

1 নাম : উমা কোটাল স্বামীর নাম : মনোরঞ্জন কোটাল বাড়ির নং : n0052 বয়স : 76 লিঙ্গ : মহিলা	WB/26/177/441709	ফটো উপলব্ধ	2 নাম : দেবাশিষ কোটাল পিতার নাম : মনোরঞ্জন কোটাল বাড়ির নং : n0052 বয়স : 54 লিঙ্গ : পুরুষ	WB/26/177/441717	ফটো উপলব্ধ	3 নাম : বিপ্লব কোটাল পিতার নাম : মনোরঞ্জন কোটাল বাড়ির নং : n0052 বয়স : 40 লিঙ্গ : পুরুষ	BCJ2628238	ফটো উপলব্ধ
4 নাম : মৌসুমী কোটাল স্বামীর নাম : দেবাশিষ কোটাল বাড়ির নং : n0052 বয়স : 40 লিঙ্গ : মহিলা	BCJ2786762	ফটো উপলব্ধ	5 নাম : অর্চনা বাড়ুই স্বামীর নাম : পঞ্চানন বাড়ুই বাড়ির নং : এন0052 বয়স : 23 লিঙ্গ : মহিলা	YAF2383362	ফটো উপলব্ধ	6 নাম : মৌসুমী হাজরা কোলে স্বামীর নাম : পিন্টু কোলে বাড়ির নং : 0142 বয়স : 23 লিঙ্গ : মহিলা	WEU2429272	ফটো উপলব্ধ
7 নাম : প্রশান্ত কোলে কোলে পিতার নাম : কাশিনাথ কোলে বাড়ির নং : n0142 বয়স : 49 লিঙ্গ : পুরুষ	BCJ1381375	ফটো উপলব্ধ	8 নাম : বিনয় কোলে পিতার নাম : নিমাই কোলে বাড়ির নং : n0194 বয়স : 48 লিঙ্গ : পুরুষ	YAF1583566	ফটো উপলব্ধ	9 নাম : শ্রাবণী কোলে স্বামীর নাম : সুশোভন কোলে বাড়ির নং : 76 বয়স : 29 লিঙ্গ : মহিলা	YAF2242576	ফটো উপলব্ধ
10 নাম : স্বপন কুমার কোলে পিতার নাম : বিশ্বনাথ কোলে বাড়ির নং : 76 বয়স : 45 লিঙ্গ : পুরুষ	YAF1991181	ফটো উপলব্ধ	11 নাম : রঘুনাথ কোলে পিতার নাম : সন্তোষ কুমার কোলে বাড়ির নং : n0142 বয়স : 64 লিঙ্গ : পুরুষ	WB/26/177/441590	ফটো উপলব্ধ	12 নাম : পিন্টু কোলে পিতার নাম : রঘুনাথ কোলে বাড়ির নং : n0142 বয়স : 38 লিঙ্গ : পুরুষ	BCJ2628345	ফটো উপলব্ধ
13 নাম : সুশোভন কোলে পিতার নাম : বিশ্বনাথ কোলে বাড়ির নং : n0076 বয়স : 28 লিঙ্গ : পুরুষ	YAF1902170	ফটো উপলব্ধ	14 নাম : বিশ্বনাথ কোলে পিতার নাম : নিত্যানন্দ কোলে বাড়ির নং : n0076 বয়স : 71 লিঙ্গ : পুরুষ	WB/26/177/441548	ফটো উপলব্ধ	15 নাম : প্রতিমা কোলে স্বামীর নাম : সুন্দর কোলে বাড়ির নং : n0076 বয়স : 63 লিঙ্গ : মহিলা	WB/26/177/441431	ফটো উপলব্ধ
16 নাম : সোনালী কোলে স্বামীর নাম : স্বপন কোলে বাড়ির নং : n0076 বয়স : 34 লিঙ্গ : মহিলা	YAF1708619	ফটো উপলব্ধ	17 নাম : সন্ধ্যা কোলে স্বামীর নাম : কাশীনাথ কোলে বাড়ির নং : n0142 বয়স : 71 লিঙ্গ : মহিলা	WB/26/177/441685	ফটো উপলব্ধ	18 নাম : সুশান্ত কোলে পিতার নাম : কাশীনাথ কোলে বাড়ির নং : n0142 বয়স : 45 লিঙ্গ : পুরুষ	BCJ1381748	ফটো উপলব্ধ
19 নাম : সংগীতা কোলে স্বামীর নাম : সুশান্ত কোলে বাড়ির নং : n0142 বয়স : 35 লিঙ্গ : মহিলা	YAF1583814	ফটো উপলব্ধ	20 নাম : স্বরূপ কোলে পিতার নাম : কাশীনাথ কোলে বাড়ির নং : n0142 বয়স : 43 লিঙ্গ : পুরুষ	BCJ1510312	ফটো উপলব্ধ	21 নাম : শম্পা কোলে স্বামীর নাম : স্বরূপ কোলে বাড়ির নং : n0142 বয়স : 33 লিঙ্গ : মহিলা	YAF1708213	ফটো উপলব্ধ
22 নাম : মীনা কোলে স্বামীর নাম : রঘুনাথ কোলে বাড়ির নং : n0142 বয়স : 60 লিঙ্গ : মহিলা	WB/26/177/441647	ফটো উপলব্ধ	23 নাম : দীপালিতা কোলে স্বামীর নাম : প্রশান্ত কোলে বাড়ির নং : n0142 বয়স : 41 লিঙ্গ : মহিলা	BCJ2628337	ফটো উপলব্ধ	24 নাম : অপর্ণা কোলে স্বামীর নাম : বিনয় কোলে বাড়ির নং : n0193 বয়স : 40 লিঙ্গ : মহিলা	YAF1583558	ফটো উপলব্ধ
25 নাম : বেলা খাঁ স্বামীর নাম : প্রভাষ খাঁ বাড়ির নং : n0011 বয়স : 54 লিঙ্গ : মহিলা	BCJ1382191	ফটো উপলব্ধ	26 নাম : নয়নচন্দ্র খাঁ পিতার নাম : বেচারাম খাঁ বাড়ির নং : n0011 বয়স : 59 লিঙ্গ : পুরুষ	WB/26/177/441641	ফটো উপলব্ধ	27 নাম : মৌসুমী খাঁ স্বামীর নাম : নয়নচন্দ্র খাঁ বাড়ির নং : n0011 বয়স : 47 লিঙ্গ : মহিলা	BCJ1382209	ফটো উপলব্ধ
28 নাম : অতসী খাঁ পিতার নাম : অশোক খাঁ বাড়ির নং : n0011 বয়স : 30 লিঙ্গ : মহিলা	YAF1708171	ফটো উপলব্ধ	29 নাম : রাধারমন খাঁ পিতার নাম : সফল খাঁ বাড়ির নং : n0012 বয়স : 73 লিঙ্গ : পুরুষ	WB/26/177/441510	ফটো উপলব্ধ	30 নাম : চন্দনা খাঁ স্বামীর নাম : রাধারমন খাঁ বাড়ির নং : n0012 বয়স : 66 লিঙ্গ : মহিলা	WB/26/177/441508	ফটো উপলব্ধ

বিধানসভা নির্বাচনক্ষেত্রের নং, নাম : 195-জাঙ্গীপাড়া  
ভাগ নং, নাম : 1-পশপুর (অংশ) পশপুর মন্ডল পাড়া, দক্ষিণ সানা পাড়া, দক্ষিণ নমস্ত্র পাড়া

31	BCJ0795120	ফটো উপলব্ধ	32	YAF1583533	ফটো উপলব্ধ	33	BCJ1509579	ফটো উপলব্ধ
নাম : শিবদাস খাঁ পিতার নাম: রাধারমন খাঁ বাড়ির নং : n0012 বয়স : 49 লিঙ্গ : পুরুষ			নাম : টগরী খাঁ স্বামীর নাম: শিবদাস খাঁ বাড়ির নং : n0012 বয়স : 31 লিঙ্গ : মহিলা			নাম : দেবদাস খাঁ পিতার নাম: রাধারমন খাঁ বাড়ির নং : n0012 বয়স : 43 লিঙ্গ : পুরুষ		
34	BCJ2278653	ফটো উপলব্ধ	35	BCJ2840866	ফটো উপলব্ধ	36	YAF1458314	ফটো উপলব্ধ
নাম : রামদাস খাঁ পিতার নাম: রাধারমন খাঁ বাড়ির নং : n0012 বয়স : 41 লিঙ্গ : পুরুষ			নাম : গুরুদাস খাঁ পিতার নাম: রাধারমন খাঁ বাড়ির নং : n0012 বয়স : 37 লিঙ্গ : পুরুষ			নাম : ব্রততী (পাত্র) খাঁ স্বামীর নাম: গুরুদাস খাঁ বাড়ির নং : n0012 বয়স : 36 লিঙ্গ : মহিলা		
37	YAF1289016	ফটো উপলব্ধ	38	YAF1902154	ফটো উপলব্ধ	39	YAF1966159	ফটো উপলব্ধ
নাম : হরিদাস খাঁ পিতার নাম: রাধারমন খাঁ বাড়ির নং : n0012 বয়স : 35 লিঙ্গ : পুরুষ			নাম : তনুশ্রী খাঁ পিতার নাম: অশোক খাঁ বাড়ির নং : n0011 বয়স : 28 লিঙ্গ : মহিলা			নাম : পল্লবী খাঁ পিতার নাম: প্রভাষ খাঁ বাড়ির নং : n0211 বয়স : 27 লিঙ্গ : মহিলা		
40	YAF1966373	ফটো উপলব্ধ	41	YAF2187243	ফটো উপলব্ধ	42	YAF2187250	ফটো উপলব্ধ
নাম : পম্পা খাঁ স্বামীর নাম: দেবদাস খাঁ বাড়ির নং : n0233 বয়স : 28 লিঙ্গ : মহিলা			নাম : অশোক কুমার খাঁ পিতার নাম: বেচারাম খাঁ বাড়ির নং : n0011 বয়স : 55 লিঙ্গ : পুরুষ			নাম : তপতী খাঁ স্বামীর নাম: অশোক কুমার খাঁ বাড়ির নং : n0011 বয়স : 50 লিঙ্গ : মহিলা		
43	YAF2089977	ফটো উপলব্ধ	44	YAF2090389	ফটো উপলব্ধ	45	SVG1232750	ফটো উপলব্ধ
নাম : কেয়া খাঁ স্বামীর নাম: রামদাস খাঁ বাড়ির নং : 12 বয়স : 28 লিঙ্গ : মহিলা			নাম : প্রিয়া খাঁ স্বামীর নাম: হরিদাস খাঁ বাড়ির নং : 12 বয়স : 30 লিঙ্গ : মহিলা			নাম : শোভনা মালিক স্বামীর নাম: নির্মল মালিক বাড়ির নং : এন0012 বয়স : 36 লিঙ্গ : মহিলা		
46	YAF2423861	ফটো উপলব্ধ	47	YAF2383370	ফটো উপলব্ধ	48	YAF2084010	ফটো উপলব্ধ
নাম : মনিকা খাঁড়া স্বামীর নাম: সুরত খাঁড়া বাড়ির নং : এন0007 বয়স : 23 লিঙ্গ : মহিলা			নাম : পূজা খাঁড়া স্বামীর নাম: পল্লব খাঁড়া বাড়ির নং : এন0077 বয়স : 24 লিঙ্গ : মহিলা			নাম : রাকেশ খাঁড়া পিতার নাম: সূর্য্য খাঁড়া বাড়ির নং : নং 77 বয়স : 25 লিঙ্গ : পুরুষ		
49	YAF2243699	ফটো উপলব্ধ	50	YAF1991215	ফটো উপলব্ধ	51	WB/26/177/441437	ফটো উপলব্ধ
নাম : অপর্ণা খাঁড়া স্বামীর নাম: রাকেশ খাঁড়া বাড়ির নং : 077 বয়স : 24 লিঙ্গ : মহিলা			নাম : রামকৃষ্ণ খাঁড়া পিতার নাম: তারাপদ খাঁড়া বাড়ির নং : 77 বয়স : 26 লিঙ্গ : পুরুষ			নাম : সুন্দরী খাঁড়া স্বামীর নাম: নিমাই খাঁড়া বাড়ির নং : n0077 বয়স : 69 লিঙ্গ : মহিলা		
52	WB/26/177/441329	ফটো উপলব্ধ	53	WB/26/177/441518	ফটো উপলব্ধ	54	WB/26/177/441546	ফটো উপলব্ধ
নাম : অশোককুমার খাঁড়া পিতার নাম: নিমাই খাঁড়া বাড়ির নং : n0077 বয়স : 59 লিঙ্গ : পুরুষ			নাম : চাঁদ খাঁড়া পিতার নাম: নিমাই খাঁড়া বাড়ির নং : n0077 বয়স : 57 লিঙ্গ : পুরুষ			নাম : পূর্ণিমা খাঁড়া স্বামীর নাম: চাঁদ খাঁড়া বাড়ির নং : n0077 বয়স : 51 লিঙ্গ : মহিলা		
55	YAF1583723	ফটো উপলব্ধ	56	WB/26/177/441545	ফটো উপলব্ধ	57	WB/26/177/441373	ফটো উপলব্ধ
নাম : সুরত খাঁড়া পিতার নাম: চাঁদ খাঁড়া বাড়ির নং : n0077 বয়স : 31 লিঙ্গ : পুরুষ			নাম : বিথিকা খাঁড়া স্বামীর নাম: সূর্য খাঁড়া বাড়ির নং : n0077 বয়স : 50 লিঙ্গ : মহিলা			নাম : তারাপদ খাঁড়া পিতার নাম: নিমাই খাঁড়া বাড়ির নং : n0077 বয়স : 52 লিঙ্গ : পুরুষ		
58	BCJ1383066	ফটো উপলব্ধ	59	BCJ1507367	ফটো উপলব্ধ	60	YAF1808146	ফটো উপলব্ধ
নাম : কবিতা খাঁড়া স্বামীর নাম: তারাপদ খাঁড়া বাড়ির নং : n0077 বয়স : 46 লিঙ্গ : মহিলা			নাম : উমা খাঁড়া স্বামীর নাম: অশোক খাঁড়া বাড়ির নং : n0077 বয়স : 54 লিঙ্গ : মহিলা			নাম : পল্লব খাঁড়া পিতার নাম: অশোক খাঁড়া বাড়ির নং : n0077 বয়স : 31 লিঙ্গ : পুরুষ		

বিধানসভা নির্বাচনক্ষেত্রের নং, নাম : 195-জাঙ্গীপাড়া  
ভাগ নং, নাম : 1-পশপুর (অংশ) পশপুর মন্ডল পাড়া, দক্ষিণ সানা পাড়া, দক্ষিণ নমস্ত্র পাড়া

61	WB/26/177/441277	নাম : প্রদীপ খামরুই পিতার নাম: কাশীনাথ খামরুই বাড়ির নং : n0113 বয়স : 51 লিঙ্গ : পুরুষ	ফটো উপলব্ধ	62	BCJ2486082	নাম : তাপসী খামরুই স্বামীর নাম: প্রদীপ খামরুই বাড়ির নং : n0113 বয়স : 42 লিঙ্গ : মহিলা	ফটো উপলব্ধ	63	BCJ2486090	নাম : রাজকুমার খামরুই পিতার নাম: কাশীনাথ খামরুই বাড়ির নং : n0113 বয়স : 47 লিঙ্গ : পুরুষ	ফটো উপলব্ধ
64	BCJ2486108	নাম : অর্পিতা খামরুই স্বামীর নাম: রাজকুমার খামরুই বাড়ির নং : n0113 বয়স : 42 লিঙ্গ : মহিলা	ফটো উপলব্ধ	65	WB/26/177/441090	নাম : সৃশীলা খামরুই স্বামীর নাম: বিশ্বনাথ খামরুই বাড়ির নং : n0119 বয়স : 81 লিঙ্গ : মহিলা	ফটো উপলব্ধ	66	WB/26/177/441286	নাম : কার্তিক খামরুই পিতার নাম: বিশ্বনাথ খামরুই বাড়ির নং : n0119 বয়স : 50 লিঙ্গ : পুরুষ	ফটো উপলব্ধ
67	BCJ2628139	নাম : মধুমিতা খামরুই স্বামীর নাম: কার্তিক খামরুই বাড়ির নং : n0119 বয়স : 39 লিঙ্গ : মহিলা	ফটো উপলব্ধ	68	WB/26/177/441249	নাম : রাধানাথ খামরুই পিতার নাম: লক্ষীনারায়ন খামরুই বাড়ির নং : n0122 বয়স : 61 লিঙ্গ : পুরুষ	ফটো উপলব্ধ	69	BCJ1381920	নাম : বন্দনা খামরুই স্বামীর নাম: রাধানাথ খামরুই বাড়ির নং : n0122 বয়স : 51 লিঙ্গ : মহিলা	ফটো উপলব্ধ
70	BCJ2486116	নাম : স্বপন কুমার খামরুই পিতার নাম: লক্ষীনারায়ন খামরুই বাড়ির নং : n0122 বয়স : 57 লিঙ্গ : পুরুষ	ফটো উপলব্ধ	71	WB/26/177/441024	নাম : তপন কুমার খামরুই পিতার নাম: লক্ষী নারায়ন খামরুই বাড়ির নং : n0122 বয়স : 55 লিঙ্গ : পুরুষ	ফটো উপলব্ধ	72	BCJ1382514	নাম : রীতা খামরুই স্বামীর নাম: স্বপন খামরুই বাড়ির নং : n0122 বয়স : 48 লিঙ্গ : মহিলা	ফটো উপলব্ধ
73	BCJ2486124	নাম : রমারানী খামরুই স্বামীর নাম: তপন কুমার খামরুই বাড়ির নং : n0122 বয়স : 45 লিঙ্গ : মহিলা	ফটো উপলব্ধ	74	YAF2097764	নাম : অর্পন খামরুই পিতার নাম: স্বপন কুমার খামরুই বাড়ির নং : 122 বয়স : 25 লিঙ্গ : পুরুষ	ফটো উপলব্ধ	75	YAF1902337	নাম : সন্দীপ খামরুই পিতার নাম: রাধানাথ খামরুই বাড়ির নং : n0122 বয়স : 28 লিঙ্গ : পুরুষ	ফটো উপলব্ধ
76	YAF2242048	নাম : মৌমিতা খামরুই পিতার নাম: প্রদীপ খামরুই বাড়ির নং : নং113 বয়স : 24 লিঙ্গ : মহিলা	ফটো উপলব্ধ	77	YAF2086841	নাম : কাজল খামরুই স্বামীর নাম: জগন্নাথ খামরুই বাড়ির নং : নং 122 বয়স : 59 লিঙ্গ : মহিলা	ফটো উপলব্ধ	78	YAF2423465	নাম : অতনু খামরুই পিতার নাম: স্বপন কুমার খামরুই বাড়ির নং : এন0122 বয়স : 22 লিঙ্গ : পুরুষ	ফটো উপলব্ধ
79	YAF2484095	নাম : অর্নব খামরুই পিতার নাম: রাজকুমার খামরুই বাড়ির নং : এন0113 বয়স : 21 লিঙ্গ : পুরুষ	ফটো উপলব্ধ	80	YAF2484376	নাম : সৃজা খামরুই পিতার নাম: তপন কুমার খামরুই বাড়ির নং : এন0122 বয়স : 21 লিঙ্গ : পুরুষ	ফটো উপলব্ধ	81	YAF2555316	নাম : মেহা খামরুই মায়ের নাম: কাজল খামরুই বাড়ির নং : এন122 বয়স : 20 লিঙ্গ : মহিলা	ফটো উপলব্ধ
82	YAF2484178	নাম : ঋতু ঘোড়াই পিতার নাম: শিশির ঘোড়াই বাড়ির নং : এন0101 বয়স : 21 লিঙ্গ : মহিলা	ফটো উপলব্ধ	83	YAF2484194	নাম : টিয়া ঘোড়াই মায়ের নাম: মিত্র ঘোড়াই বাড়ির নং : এন0101 বয়স : 21 লিঙ্গ : মহিলা	ফটো উপলব্ধ	84	YAF1707918	নাম : ইন্দ্রানী সাধুখাঁ মন্ডল স্বামীর নাম: কৌশিক মন্ডল বাড়ির নং : নং 00 বয়স : 30 লিঙ্গ : মহিলা	ফটো উপলব্ধ
85	YAF2383479	নাম : তন্ময় ঘোড়াই মায়ের নাম: মিত্র ঘোড়াই বাড়ির নং : এন00101 বয়স : 23 লিঙ্গ : পুরুষ	ফটো উপলব্ধ	86	YAF2089951	নাম : সৌরভ ঘোড়াই পিতার নাম: গোপাল চন্দ্র ঘোড়াই বাড়ির নং : 98 বয়স : 25 লিঙ্গ : পুরুষ	ফটো উপলব্ধ	87	YAF2242881	নাম : তনুশ্রী ঘোড়াই স্বামীর নাম: পলাশী ঘোড়াই বাড়ির নং : 98 বয়স : 27 লিঙ্গ : মহিলা	ফটো উপলব্ধ
88	BCJ1507938	নাম : মানস ঘোড়াই পিতার নাম: বাসুদেব ঘোড়াই বাড়ির নং : n0101 বয়স : 39 লিঙ্গ : পুরুষ	ফটো উপলব্ধ	89	BCJ1381953	নাম : গোপালচন্দ্র ঘোড়াই পিতার নাম: বিষ্ণুপদ ঘোড়াই বাড়ির নং : n0098 বয়স : 71 লিঙ্গ : পুরুষ	ফটো উপলব্ধ	90	WB/26/177/441522	নাম : দিলিপ ঘোড়াই পিতার নাম: বিষ্ণুপদ ঘোড়াই বাড়ির নং : n0098 বয়স : 66 লিঙ্গ : পুরুষ	ফটো উপলব্ধ

বিধানসভা নির্বাচনক্ষেত্রের নং, নাম : 195-জাঙ্গীপাড়া  
ভাগ নং, নাম : 1-পশপুর (অংশ) পশপুর মন্ডল পাড়া, দক্ষিণ সানা পাড়া, দক্ষিণ নমস্ত্র পাড়া

91 নাম : দেবশীষ ঘোড়াই পিতার নাম: দিলিপ ঘোড়াই বাড়ির নং : n0098 বয়স : 30 লিঙ্গ : পুরুষ	YAF1708254 ফটো উপলব্ধ	92 নাম : রীনা ঘোড়াই স্বামীর নাম: দেবশীষ ঘোড়াই বাড়ির নং : n0098 বয়স : 30 লিঙ্গ : মহিলা	YAF1808344 ফটো উপলব্ধ	93 নাম : শক্তনাথ ঘোড়াই পিতার নাম: বিষ্ণুপদ ঘোড়াই বাড়ির নং : n0098 বয়স : 62 লিঙ্গ : পুরুষ	BCJ1381326 ফটো উপলব্ধ
94 নাম : শিখা ঘোড়াই স্বামীর নাম: শক্তনাথ ঘোড়াই বাড়ির নং : n0098 বয়স : 56 লিঙ্গ : মহিলা	WB/26/177/441359 ফটো উপলব্ধ	95 নাম : পলাশ ঘোড়াই পিতার নাম: শক্তনাথ ঘোড়াই বাড়ির নং : n0098 বয়স : 37 লিঙ্গ : পুরুষ	BCJ2840643 ফটো উপলব্ধ	96 নাম : অষ্টমকুমার ঘোড়াই পিতার নাম: বিষ্ণুপদ ঘোড়াই বাড়ির নং : n0098 বয়স : 54 লিঙ্গ : পুরুষ	WB/26/177/441226 ফটো উপলব্ধ
97 নাম : নবকুমার ঘোড়াই পিতার নাম: বিষ্ণুপদ ঘোড়াই বাড়ির নং : n0098 বয়স : 51 লিঙ্গ : পুরুষ	WB/26/177/441220 ফটো উপলব্ধ	98 নাম : তনুজা ঘোড়াই স্বামীর নাম: নবকুমার ঘোড়াই বাড়ির নং : n0098 বয়স : 37 লিঙ্গ : মহিলা	YAF1822568 ফটো উপলব্ধ	99 নাম : শ্যামলী ঘোড়াই স্বামীর নাম: অক্ষয় ঘোড়াই বাড়ির নং : n0098 বয়স : 69 লিঙ্গ : মহিলা	WB/26/177/441360 ফটো উপলব্ধ
100 নাম : মালতী ঘোড়াই স্বামীর নাম: গোপাল ঘোড়াই বাড়ির নং : n0098 বয়স : 66 লিঙ্গ : মহিলা	BCJ1381946 ফটো উপলব্ধ	101 নাম : আলোকলতা ঘোড়াই স্বামীর নাম: দিলীপ ঘোড়াই বাড়ির নং : n0098 বয়স : 58 লিঙ্গ : মহিলা	WB/26/177/441451 ফটো উপলব্ধ	102 নাম : সাথী ঘোড়াই স্বামীর নাম: অষ্টম ঘোড়াই বাড়ির নং : n0098 বয়স : 39 লিঙ্গ : মহিলা	BCJ2628048 ফটো উপলব্ধ
103 নাম : অলককুমার ঘোড়াই পিতার নাম: বাসুদেব ঘোড়াই বাড়ির নং : n0101 বয়স : 53 লিঙ্গ : পুরুষ	BCJ1382076 ফটো উপলব্ধ	104 নাম : মনোজকুমার ঘোড়াই পিতার নাম: বাসুদেব ঘোড়াই বাড়ির নং : n0101 বয়স : 50 লিঙ্গ : পুরুষ	WB/26/177/441452 ফটো উপলব্ধ	105 নাম : প্রদীপ ঘোড়াই পিতার নাম: বাসুদেব ঘোড়াই বাড়ির নং : n0101 বয়স : 47 লিঙ্গ : পুরুষ	BCJ1381870 ফটো উপলব্ধ
106 নাম : মৌমিতা ঘোড়াই স্বামীর নাম: প্রদীপ ঘোড়াই বাড়ির নং : n0101 বয়স : 33 লিঙ্গ : মহিলা	YAF1583681 ফটো উপলব্ধ	107 নাম : মধুমিতা ঘোড়াই স্বামীর নাম: মানস ঘোড়াই বাড়ির নং : n0101 বয়স : 36 লিঙ্গ : মহিলা	YAF1583673 ফটো উপলব্ধ	108 নাম : শিশির ঘড়াই পিতার নাম: বাসুদেব ঘড়াই বাড়ির নং : n0101 বয়স : 46 লিঙ্গ : পুরুষ	BCJ1381862 ফটো উপলব্ধ
109 নাম : মিত্র ঘোড়াই স্বামীর নাম: আশিষ ঘোড়াই বাড়ির নং : n0101 বয়স : 42 লিঙ্গ : মহিলা	BCJ2486132 ফটো উপলব্ধ	110 নাম : অর্চনা ঘোড়াই স্বামীর নাম: শিশির ঘোড়াই বাড়ির নং : n0101 বয়স : 42 লিঙ্গ : মহিলা	BCJ2486140 ফটো উপলব্ধ	111 নাম : মল্লিকা ঘোড়াই স্বামীর নাম: অলোককুমার ঘোড়াই বাড়ির নং : n0101 বয়স : 41 লিঙ্গ : মহিলা	BCJ2486157 ফটো উপলব্ধ
112 নাম : বুমা ঘোড়াই স্বামীর নাম: মনোজ ঘোড়াই বাড়ির নং : n0101 বয়স : 37 লিঙ্গ : মহিলা	BCJ2840668 ফটো উপলব্ধ	113 নাম : মন্দিরা সিং স্বামীর নাম: সোমেন সিং বাড়ির নং : n0101 বয়স : 32 লিঙ্গ : মহিলা	YAF1708502 ফটো উপলব্ধ	114 নাম : গায়ত্রী চক্রবর্তী স্বামীর নাম: উমাকান্ত চক্রবর্তী বাড়ির নং : n0001 বয়স : 72 লিঙ্গ : মহিলা	WB/26/177/441094 ফটো উপলব্ধ
115 নাম : এককড়ি চক্রবর্তী পিতার নাম: বিশ্বনাথ চক্রবর্তী বাড়ির নং : n0002 বয়স : 59 লিঙ্গ : পুরুষ	WB/26/177/441010 ফটো উপলব্ধ	116 নাম : সুচরিতা চক্রবর্তী স্বামীর নাম: বিভাস চক্রবর্তী বাড়ির নং : n0002 বয়স : 34 লিঙ্গ : মহিলা	YAF1458397 ফটো উপলব্ধ	117 নাম : সোমনাথ চক্রবর্তী পিতার নাম: বিশ্বনাথ চক্রবর্তী বাড়ির নং : n0002 বয়স : 54 লিঙ্গ : পুরুষ	WB/26/177/441025 ফটো উপলব্ধ
118 নাম : রূপালী চক্রবর্তী স্বামীর নাম: এককড়ি চক্রবর্তী বাড়ির নং : n0002 বয়স : 51 লিঙ্গ : মহিলা	BCJ1381839 ফটো উপলব্ধ	119 নাম : অনুপম চক্রবর্তী পিতার নাম: শ্যামাপদ চক্রবর্তী বাড়ির নং : n0002 বয়স : 29 লিঙ্গ : পুরুষ	YAF1808088 ফটো উপলব্ধ	120 নাম : জনার্দন চক্রবর্তী পিতার নাম: বিভূতিভূষণ চক্রবর্তী বাড়ির নং : n0048 বয়স : 82 লিঙ্গ : পুরুষ	WB/26/177/441563 ফটো উপলব্ধ

বিধানসভা নির্বাচনক্ষেত্রের নং, নাম : 195-জাঙ্গীপাড়া  
ভাগ নং, নাম : 1-পশপুর (অংশ) পশপুর মন্ডল পাড়া, দক্ষিণ সানা পাড়া, দক্ষিণ নমস্ত্র পাড়া

121	WB/26/177/441020	নাম : শ্যামাপদ চক্রবর্তী পিতার নাম: শীতল চন্দ্র চক্রবর্তী বাড়ির নং : n0048 বয়স : 64 লিঙ্গ : পুরুষ	ফটো উপলব্ধ	122	WB/26/177/441325	নাম : অপর্ণা চক্রবর্তী স্বামীর নাম: শ্যামাপদ চক্রবর্তী বাড়ির নং : n0048 বয়স : 53 লিঙ্গ : মহিলা	ফটো উপলব্ধ	123	YAF1458371	নাম : কৃষ্ণেন্দু চক্রবর্তী পিতার নাম: শ্যামাপদ চক্রবর্তী বাড়ির নং : n0048 বয়স : 33 লিঙ্গ : পুরুষ	ফটো উপলব্ধ
124	WB/26/177/441111	নাম : সমর চক্রবর্তী পিতার নাম: শীতলাপদ চক্রবর্তী বাড়ির নং : n0048 বয়স : 56 লিঙ্গ : পুরুষ	ফটো উপলব্ধ	125	WB/26/177/441058	নাম : জগদীন্দ্র চক্রবর্তী পিতার নাম: শীতলাপদ চক্রবর্তী বাড়ির নং : n0048 বয়স : 54 লিঙ্গ : পুরুষ	ফটো উপলব্ধ	126	WB/26/177/441399	নাম : মানবেন্দ্র চক্রবর্তী পিতার নাম: শীতলাপদ চক্রবর্তী বাড়ির নং : n0048 বয়স : 53 লিঙ্গ : পুরুষ	ফটো উপলব্ধ
127	BCJ2486181	নাম : গৌরী চক্রবর্তী স্বামীর নাম: মানবেন্দ্র চক্রবর্তী বাড়ির নং : n0048 বয়স : 42 লিঙ্গ : মহিলা	ফটো উপলব্ধ	128	WB/26/177/441731	নাম : বীরেন্দ্র মোহন চক্রবর্তী পিতার নাম: শীতলাপদ চক্রবর্তী বাড়ির নং : n0048 বয়স : 52 লিঙ্গ : পুরুষ	ফটো উপলব্ধ	129	BCJ1383348	নাম : মণিমালা চক্রবর্তী স্বামীর নাম: সমর চক্রবর্তী বাড়ির নং : n0048 বয়স : 47 লিঙ্গ : মহিলা	ফটো উপলব্ধ
130	BCJ2786747	নাম : মিনতী চক্রবর্তী স্বামীর নাম: জগদীন্দ্র চক্রবর্তী বাড়ির নং : n0048 বয়স : 38 লিঙ্গ : মহিলা	ফটো উপলব্ধ	131	YAF1583574	নাম : পিয়ালী চক্রবর্তী স্বামীর নাম: বীরেন্দ্র চক্রবর্তী বাড়ির নং : n0195 বয়স : 41 লিঙ্গ : মহিলা	ফটো উপলব্ধ	132	WB/26/177/441076	নাম : বিভাস চন্দ্র চক্রবর্তী পিতার নাম: বিশ্বনাথ চক্রবর্তী বাড়ির নং : n0002 বয়স : 56 লিঙ্গ : পুরুষ	ফটো উপলব্ধ
133	WB/26/177/441589	নাম : তপনকুমার চক্রবর্তী পিতার নাম: উমাকান্ত চক্রবর্তী বাড়ির নং : n0001 বয়স : 48 লিঙ্গ : পুরুষ	ফটো উপলব্ধ	134	BCJ1381904	নাম : টোটিন চক্রবর্তী পিতার নাম: উমাকান্ত চক্রবর্তী বাড়ির নং : n0001 বয়স : 42 লিঙ্গ : পুরুষ	ফটো উপলব্ধ	135	YAF2084382	নাম : অরিন্দ্র চক্রবর্তী পিতার নাম: সমর চক্রবর্তী বাড়ির নং : 48 বয়স : 25 লিঙ্গ : পুরুষ	ফটো উপলব্ধ
136	YAF2554368	নাম : ঋতিকা চক্রবর্তী পিতার নাম: এককান্ত চক্রবর্তী বাড়ির নং : এন002 বয়স : 20 লিঙ্গ : মহিলা	ফটো উপলব্ধ	137	YAF2364750	নাম : সুদীপ্ত চক্রবর্তী পিতার নাম: মানবেন্দ্র চক্রবর্তী বাড়ির নং : এন0048 বয়স : 23 লিঙ্গ : পুরুষ	ফটো উপলব্ধ	138	YAF2484145	নাম : শীর্ষেন্দু চক্রবর্তী পিতার নাম: জগদীন্দ্র চক্রবর্তী বাড়ির নং : এন0048 বয়স : 21 লিঙ্গ : পুরুষ	ফটো উপলব্ধ
139	YAF1966340	নাম : মিতালী জানা স্বামীর নাম: তন্ময় জানা বাড়ির নং : n0230 বয়স : 32 লিঙ্গ : মহিলা	ফটো উপলব্ধ	140	WB/26/177/441163	নাম : মনসা জানা পিতার নাম: কানাইলাল জানা বাড়ির নং : n0074 বয়স : 69 লিঙ্গ : পুরুষ	ফটো উপলব্ধ	141	WB/26/177/441162	নাম : মেনকা জানা স্বামীর নাম: মনসা জানা বাড়ির নং : n0074 বয়স : 62 লিঙ্গ : মহিলা	ফটো উপলব্ধ
142	BCJ2787968	নাম : বাপন জানা পিতার নাম: মনসা জানা বাড়ির নং : n0074 বয়স : 42 লিঙ্গ : পুরুষ	ফটো উপলব্ধ	143	YAF1159276	নাম : পূর্ণিমা জানা (খামরুই) স্বামীর নাম: বাপন জানা বাড়ির নং : n0074 বয়স : 44 লিঙ্গ : মহিলা	ফটো উপলব্ধ	144	YAF1159284	নাম : তন্ময় জানা পিতার নাম: মনসা জানা বাড়ির নং : n0074 বয়স : 36 লিঙ্গ : পুরুষ	ফটো উপলব্ধ
145	WB/26/177/441444	নাম : প্রবীরকুমার দ্বারী পিতার নাম: জয়দেব দ্বারী বাড়ির নং : n0094 বয়স : 58 লিঙ্গ : পুরুষ	ফটো উপলব্ধ	146	BCJ0795799	নাম : সুবীরকুমার দ্বারী পিতার নাম: জয়দেব দ্বারী বাড়ির নং : n0094 বয়স : 52 লিঙ্গ : পুরুষ	ফটো উপলব্ধ	147	BCJ0795815	নাম : কাশীনাথ খাঁড়া পিতার নাম: পঞ্চানন খাঁড়া বাড়ির নং : n0094 বয়স : 58 লিঙ্গ : পুরুষ	ফটো উপলব্ধ
148	BCJ0795823	নাম : অঞ্জু খাঁড়া স্বামীর নাম: কাশীনাথ খাঁড়া বাড়ির নং : n0094 বয়স : 53 লিঙ্গ : মহিলা	ফটো উপলব্ধ	149	WB/26/177/441416	নাম : মিনতী দ্বারী স্বামীর নাম: প্রবীর দ্বারী বাড়ির নং : n0094 বয়স : 50 লিঙ্গ : মহিলা	ফটো উপলব্ধ	150	BCJ2486223	নাম : রঞ্জনা দ্বারী স্বামীর নাম: সুবীর দ্বারী বাড়ির নং : 96 বয়স : 43 লিঙ্গ : মহিলা	ফটো উপলব্ধ

বিধানসভা নির্বাচনক্ষেত্রের নং, নাম : 195-জাঙ্গীপাড়া  
ভাগ নং, নাম : 1-পশপুর (অংশ) পশপুর মন্ডল পাড়া, দক্ষিণ সানা পাড়া, দক্ষিণ নমস্ত্র পাড়া

151 নাম : সুমন দ্বারী পিতার নাম: প্রবীর কুমার দ্বারী বাড়ির নং : n0094 বয়স : 30 লিঙ্গ : পুরুষ	YAF1708221 ফটো উপলব্ধ	152 নাম : ভাগ্যধর দ্বারী পিতার নাম: পরেশ দ্বারী বাড়ির নং : n0095 বয়স : 63 লিঙ্গ : পুরুষ	WB/26/177/441539 ফটো উপলব্ধ	153 নাম : তাপসী দ্বারী স্বামীর নাম: ভাগ্যধর দ্বারী বাড়ির নং : n0095 বয়স : 52 লিঙ্গ : মহিলা	WB/26/177/441415 ফটো উপলব্ধ
154 নাম : বিশ্বজিৎ দ্বারী পিতার নাম: ভাগ্যধর দ্বারী বাড়ির নং : n0095 বয়স : 33 লিঙ্গ : পুরুষ	YAF1368604 ফটো উপলব্ধ	155 নাম : সন্ধ্যা দ্বারী স্বামীর নাম: দীনবন্ধু দ্বারী বাড়ির নং : n0095 বয়স : 46 লিঙ্গ : মহিলা	BCJ2486231 ফটো উপলব্ধ	156 নাম : রাধা দ্বারী স্বামীর নাম: অজিত দ্বারী বাড়ির নং : n0097 বয়স : 81 লিঙ্গ : মহিলা	WB/26/177/441477 ফটো উপলব্ধ
157 নাম : চাঁদকুমার দ্বারী পিতার নাম: অজিত দ্বারী বাড়ির নং : n0097 বয়স : 51 লিঙ্গ : পুরুষ	BCJ1382910 ফটো উপলব্ধ	158 নাম : স্বপ্না দ্বারী স্বামীর নাম: চাঁদকুমার দ্বারী বাড়ির নং : n0097 বয়স : 38 লিঙ্গ : মহিলা	BCJ2787554 ফটো উপলব্ধ	159 নাম : সুনীল দ্বারী পিতার নাম: অজিত দ্বারী বাড়ির নং : n0097 বয়স : 48 লিঙ্গ : পুরুষ	BCJ1382555 ফটো উপলব্ধ
160 নাম : সম্পা দ্বারী স্বামীর নাম: সুনীল দ্বারী বাড়ির নং : n0097 বয়স : 32 লিঙ্গ : মহিলা	YAF1708387 ফটো উপলব্ধ	161 নাম : অঙ্কিতা দ্বারী পিতার নাম: সুনীল দ্বারী বাড়ির নং : এন0097 বয়স : 20 লিঙ্গ : মহিলা	YAF2554921 ফটো উপলব্ধ	162 নাম : ঈশা দ্বারী পিতার নাম: সুবীর কুমার দ্বারী বাড়ির নং : এন0094 বয়স : 22 লিঙ্গ : মহিলা	YAF2423440 ফটো উপলব্ধ
163 নাম : সুস্মিতা দ্বারী পিতার নাম: প্রবীর কুমার দ্বারী বাড়ির নং : 94 বয়স : 25 লিঙ্গ : মহিলা	YAF2084374 ফটো উপলব্ধ	164 নাম : দীনবন্ধু দ্বারী পিতার নাম: পরেশ দ্বারী বাড়ির নং : n0095 বয়স : 56 লিঙ্গ : মহিলা	YAF2240570 ফটো উপলব্ধ	165 নাম : সুদীপ্ত দ্বারী পিতার নাম: সুবীর কুমার দ্বারী বাড়ির নং : পশপুর বয়স : 20 লিঙ্গ : পুরুষ	YAF2583797 ফটো উপলব্ধ
166 নাম : মল্লিকা দ্বারী স্বামীর নাম: বিশ্বজিৎ দ্বারী বাড়ির নং : 095 বয়স : 29 লিঙ্গ : মহিলা	YAF2243327 ফটো উপলব্ধ	167 নাম : রেখা দলুই স্বামীর নাম: রঘুনাথ দলুই বাড়ির নং : n0166 বয়স : 51 লিঙ্গ : মহিলা	BCJ1382035 ফটো উপলব্ধ	168 নাম : সুদীপ দলুই পিতার নাম: অরবিন্দ দলুই বাড়ির নং : 0166 বয়স : 26 লিঙ্গ : পুরুষ	YAF2081131 ফটো উপলব্ধ
169 নাম : রেখা দলুই স্বামীর নাম: অরবিন্দ দলুই বাড়ির নং : n0166 বয়স : 64 লিঙ্গ : মহিলা	YAF2187235 ফটো উপলব্ধ	170 নাম : অরবিন্দ দলুই পিতার নাম: গোপাল দলুই বাড়ির নং : n0166 বয়স : 68 লিঙ্গ : পুরুষ	YAF2187227 ফটো উপলব্ধ	171 নাম : সবিতা দলুই পিতার নাম: অরবিন্দ দলুই বাড়ির নং : n0166 বয়স : 38 লিঙ্গ : মহিলা	BCJ2628295 ফটো উপলব্ধ
172 নাম : সুপ্রিয় দলুই পিতার নাম: রঘুনাথ দলুই বাড়ির নং : n0166 বয়স : 28 লিঙ্গ : পুরুষ	YAF1902287 ফটো উপলব্ধ	173 নাম : সঞ্জীৎ দলুই পিতার নাম: রমেশ দলুই বাড়ির নং : n0166 বয়স : 29 লিঙ্গ : পুরুষ	YAF1808278 ফটো উপলব্ধ	174 নাম : রঘুনাথ দলুই পিতার নাম: গোপাল দলুই বাড়ির নং : n0166 বয়স : 58 লিঙ্গ : পুরুষ	WB/26/177/441555 ফটো উপলব্ধ
175 নাম : রমেশ দলুই পিতার নাম: গোপাল দলুই বাড়ির নং : n0166 বয়স : 55 লিঙ্গ : পুরুষ	WB/26/177/441340 ফটো উপলব্ধ	176 নাম : বিজলী দলুই স্বামীর নাম: রমেশ দলুই বাড়ির নং : n0166 বয়স : 53 লিঙ্গ : মহিলা	WB/26/177/441537 ফটো উপলব্ধ	177 নাম : অমিত দলুই পিতার নাম: রমেশ দলুই বাড়ির নং : N0168 বয়স : 33 লিঙ্গ : পুরুষ	YAF1368497 ফটো উপলব্ধ
178 নাম : স্বর্নালি দাস স্বামীর নাম: দুধ কুমার দাস বাড়ির নং : এন0124 বয়স : 26 লিঙ্গ : মহিলা	RMR2171627 ফটো উপলব্ধ	179 নাম : শুভেন্দু দেঁড়ে পিতার নাম: মদনমোহন দেঁড়ে বাড়ির নং : n0080 বয়স : 37 লিঙ্গ : পুরুষ	BCJ2840791 ফটো উপলব্ধ	180 নাম : রূপালিকা (প্রমানিক) দেঁড়ে স্বামীর নাম: শুভেন্দু দেঁড়ে বাড়ির নং : n0080 বয়স : 34 লিঙ্গ : মহিলা	YAF1458421 ফটো উপলব্ধ

বিধানসভা নির্বাচনক্ষেত্রের নং, নাম : 195-জাঙ্গীপাড়া  
ভাগ নং, নাম : 1-পশপুর (অংশ) পশপুর মন্ডল পাড়া, দক্ষিণ সানা পাড়া, দক্ষিণ নমস্ত্র পাড়া

181 নাম : জয়া দেঁড়ে স্বামীর নাম: অনন্দ দেঁড়ে বাড়ির নং : n0202 বয়স : 32 লিঙ্গ : মহিলা	YAF1708890 ফটো উপলব্ধ	182 নাম : গাঁদা দেঁড়ে স্বামীর নাম: লক্ষন দেঁড়ে বাড়ির নং : n0079 বয়স : 66 লিঙ্গ : মহিলা	BCJ0795716 ফটো উপলব্ধ	183 নাম : হারাধন দেঁড়ে পিতার নাম: পুর্ণচন্দ্র দেঁড়ে বাড়ির নং : n0079 বয়স : 63 লিঙ্গ : পুরুষ	WB/26/177/441507 ফটো উপলব্ধ
184 নাম : শুকতারী দেঁড়ে স্বামীর নাম: হারাধন দেঁড়ে বাড়ির নং : n0079 বয়স : 59 লিঙ্গ : মহিলা	WB/26/177/441322 ফটো উপলব্ধ	185 নাম : সিদ্ধেশ্বর দেঁড়ে পিতার নাম: হারাধন দেঁড়ে বাড়ির নং : n0079 বয়স : 45 লিঙ্গ : পুরুষ	BCJ1381466 ফটো উপলব্ধ	186 নাম : আনন্দ দেঁড়ে পিতার নাম: হারাধন দেঁড়ে বাড়ির নং : n0079 বয়স : 43 লিঙ্গ : পুরুষ	BCJ1510346 ফটো উপলব্ধ
187 নাম : প্রিয়া (মাজী) দেঁড়ে স্বামীর নাম: সিদ্ধেশ্বর দেঁড়ে বাড়ির নং : n0079 বয়স : 33 লিঙ্গ : মহিলা	YAF1458272 ফটো উপলব্ধ	188 নাম : রীতা প্রামাণিক স্বামীর নাম: হারাধন প্রামাণিক বাড়ির নং : n0070 বয়স : 57 লিঙ্গ : মহিলা	WB/26/177/441454 ফটো উপলব্ধ	189 নাম : অর্পিতা প্রামাণিক স্বামীর নাম: শিবাজী প্রামাণিক বাড়ির নং : এন0070 বয়স : 32 লিঙ্গ : মহিলা	TXV1187533 ফটো উপলব্ধ
190 নাম : শিবাজী প্রামাণিক পিতার নাম: হারাধন প্রামাণিক বাড়ির নং : n0070 বয়স : 34 লিঙ্গ : পুরুষ	YAF1368588 ফটো উপলব্ধ	191 নাম : কাকলি প্রামাণিক স্বামীর নাম: সুশান্ত প্রামাণিক বাড়ির নং : - বয়স : 39 লিঙ্গ : মহিলা	YAF2243509 ফটো উপলব্ধ	192 নাম : বিক্রম প্রামাণিক পিতার নাম: উত্তম কুমার প্রামাণিক বাড়ির নং : - বয়স : 24 লিঙ্গ : পুরুষ	YAF2243467 ফটো উপলব্ধ
193 নাম : অর্পিতা প্রামাণিক স্বামীর নাম: সুমন প্রামাণিক বাড়ির নং : নং064 বয়স : 24 লিঙ্গ : মহিলা	YAF2242238 ফটো উপলব্ধ	194 নাম : সুরজিৎ প্রামাণিক পিতার নাম: গদাধর প্রামাণিক বাড়ির নং : n0064 বয়স : 37 লিঙ্গ : পুরুষ	YAF1102144 ফটো উপলব্ধ	195 নাম : সুদীপ প্রামাণিক পিতার নাম: মৃত্যুঞ্জয় প্রামাণিক বাড়ির নং : n0073 বয়স : 33 লিঙ্গ : পুরুষ	YAF1583632 ফটো উপলব্ধ
196 নাম : মৃত্যুঞ্জয় প্রামাণিক পিতার নাম: শীতল প্রামাণিক বাড়ির নং : n0073 বয়স : 63 লিঙ্গ : পুরুষ	YAF2187276 ফটো উপলব্ধ	197 নাম : চিরন্তন প্রামাণিক পিতার নাম: অনুপ প্রামাণিক বাড়ির নং : 0059 বয়স : 25 লিঙ্গ : পুরুষ	YAF2081115 ফটো উপলব্ধ	198 নাম : অনন্যা সাউ পিতার নাম: অষ্টপদ সাউ বাড়ির নং : এন0060 বয়স : 22 লিঙ্গ : মহিলা	TGC2579498 ফটো উপলব্ধ
199 নাম : পূজা প্রামাণিক স্বামীর নাম: সাহেব প্রামাণিক বাড়ির নং : এন0148 বয়স : 22 লিঙ্গ : মহিলা	YAF2423929 ফটো উপলব্ধ	200 নাম : তনয়া প্রামাণিক পিতার নাম: গৌর মোহন প্রামাণিক বাড়ির নং : এন0067 বয়স : 22 লিঙ্গ : মহিলা	YAF2423739 ফটো উপলব্ধ	201 নাম : প্রিয়া প্রামাণিক স্বামীর নাম: সুদীপ প্রামাণিক বাড়ির নং : এন0073 বয়স : 27 লিঙ্গ : মহিলা	YAF1965649 ফটো উপলব্ধ
202 নাম : ভাস্কর প্রামাণিক পিতার নাম: প্রবীর প্রামাণিক বাড়ির নং : 57 বয়স : 26 লিঙ্গ : পুরুষ	YAF1991264 ফটো উপলব্ধ	203 নাম : শ্রীমন্ত প্রামাণিক পিতার নাম: ধনঞ্জয় প্রামাণিক বাড়ির নং : n0148 বয়স : 28 লিঙ্গ : পুরুষ	YAF1902204 ফটো উপলব্ধ	204 নাম : জগন্নাথ প্রামাণিক পিতার নাম: রামচন্দ্র প্রামাণিক বাড়ির নং : n0212 বয়স : 28 লিঙ্গ : পুরুষ	YAF1966167 ফটো উপলব্ধ
205 নাম : সনৎকুমার প্রামাণিক পিতার নাম: পঞ্চানন প্রামাণিক বাড়ির নং : n0071 বয়স : 61 লিঙ্গ : পুরুষ	WB/26/177/441511 ফটো উপলব্ধ	206 নাম : প্রতিমা প্রামাণিক স্বামীর নাম: সনত প্রামাণিক বাড়ির নং : n0071 বয়স : 54 লিঙ্গ : মহিলা	WB/26/177/441607 ফটো উপলব্ধ	207 নাম : জবা প্রামাণিক স্বামীর নাম: মৃত্যুঞ্জয় প্রামাণিক বাড়ির নং : n0073 বয়স : 59 লিঙ্গ : মহিলা	BCJ1383082 ফটো উপলব্ধ
208 নাম : সমীর প্রামাণিক পিতার নাম: মৃত্যুঞ্জয় প্রামাণিক বাড়ির নং : n0073 বয়স : 40 লিঙ্গ : পুরুষ	YAF1102359 ফটো উপলব্ধ	209 নাম : মৌমিতা প্রামাণিক স্বামীর নাম: সমীর প্রামাণিক বাড়ির নং : n0073 বয়স : 31 লিঙ্গ : মহিলা	YAF1583939 ফটো উপলব্ধ	210 নাম : সন্দীপ প্রামাণিক পিতার নাম: মৃত্যুঞ্জয় প্রামাণিক বাড়ির নং : n0073 বয়স : 38 লিঙ্গ : পুরুষ	YAF1102367 ফটো উপলব্ধ

বিধানসভা নির্বাচনক্ষেত্রের নং, নাম : 195-জাঙ্গীপাড়া  
ভাগ নং, নাম : 1-পশপুর (অংশ) পশপুর মন্ডল পাড়া, দক্ষিণ সানা পাড়া, দক্ষিণ নমস্ত্র পাড়া

211	YAF1583640	নাম : মনিকা প্রামানিক স্বামীর নাম: সন্দীপ প্রামানিক বাড়ির নং : n0073 বয়স : 31 লিঙ্গ : মহিলা	ফটো উপলব্ধ	212	WB/26/177/441069	নাম : কাশীনাথ প্রামানিক পিতার নাম: পঞ্চানন প্রামানিক বাড়ির নং : n0075 বয়স : 73 লিঙ্গ : পুরুষ	ফটো উপলব্ধ	213	BCJ2628220	নাম : কালীপদ প্রামানিক পিতার নাম: কাশীনাথ প্রামানিক বাড়ির নং : n0075 বয়স : 47 লিঙ্গ : পুরুষ	ফটো উপলব্ধ
214	BCJ2840650	নাম : তুষ্টি প্রামানিক স্বামীর নাম: কালীপদ প্রামানিক বাড়ির নং : n0075 বয়স : 37 লিঙ্গ : মহিলা	ফটো উপলব্ধ	215	WB/26/177/441449	নাম : বিশ্বনাথ খাঁড়া পিতার নাম: পঞ্চানন খাঁড়া বাড়ির নং : n0075 বয়স : 68 লিঙ্গ : পুরুষ	ফটো উপলব্ধ	216	WB/26/177/441450	নাম : সারথি খাঁড়া স্বামীর নাম: বিশ্বনাথ খাঁড়া বাড়ির নং : n0075 বয়স : 61 লিঙ্গ : মহিলা	ফটো উপলব্ধ
217	WB/26/177/441260	নাম : দিলীপকুমার প্রামানিক পিতার নাম: শ্রীকান্ত প্রামানিক বাড়ির নং : n0078 বয়স : 59 লিঙ্গ : পুরুষ	ফটো উপলব্ধ	218	WB/26/177/441306	নাম : অহল্যা প্রামানিক স্বামীর নাম: দিলীপ প্রামানিক বাড়ির নং : n0078 বয়স : 55 লিঙ্গ : মহিলা	ফটো উপলব্ধ	219	WB/26/177/441157	নাম : সন্ধ্যা প্রামানিক স্বামীর নাম: গনেশ প্রামানিক বাড়ির নং : n0087 বয়স : 74 লিঙ্গ : মহিলা	ফটো উপলব্ধ
220	WB/26/177/441258	নাম : উত্তম কুমার প্রামানিক পিতার নাম: গনেশ প্রামানিক বাড়ির নং : n0087 বয়স : 54 লিঙ্গ : পুরুষ	ফটো উপলব্ধ	221	BCJ1382167	নাম : রেবা প্রামানিক স্বামীর নাম: উত্তম প্রামানিক বাড়ির নং : n0087 বয়স : 48 লিঙ্গ : মহিলা	ফটো উপলব্ধ	222	WB/26/177/441480	নাম : চাঁপা প্রামানিক স্বামীর নাম: মানিক প্রামানিক বাড়ির নং : n0099 বয়স : 58 লিঙ্গ : মহিলা	ফটো উপলব্ধ
223	WB/26/177/441222	নাম : ধনঞ্জয় প্রামানিক পিতার নাম: শীতল প্রামানিক বাড়ির নং : n0148 বয়স : 58 লিঙ্গ : পুরুষ	ফটো উপলব্ধ	224	WB/26/177/441289	নাম : মিতা প্রামানিক স্বামীর নাম: ধনঞ্জয় প্রামানিক বাড়ির নং : n0148 বয়স : 54 লিঙ্গ : মহিলা	ফটো উপলব্ধ	225	YAF1583624	নাম : সাহেব প্রামানিক পিতার নাম: ধনঞ্জয় প্রামানিক বাড়ির নং : n0148 বয়স : 31 লিঙ্গ : পুরুষ	ফটো উপলব্ধ
226	YAF1583582	নাম : লক্ষ্মী প্রামানিক স্বামীর নাম: তপন কুমার প্রামানিক বাড়ির নং : n0196 বয়স : 31 লিঙ্গ : মহিলা	ফটো উপলব্ধ	227	YAF1583608	নাম : মৌসুমী প্রামানিক স্বামীর নাম: প্রশান্ত প্রামানিক বাড়ির নং : n0198 বয়স : 33 লিঙ্গ : মহিলা	ফটো উপলব্ধ	228	BCJ2492510	নাম : মছয়া প্রামানিক স্বামীর নাম: দিব্যেন্দু প্রামানিক বাড়ির নং : n0199 বয়স : 39 লিঙ্গ : মহিলা	ফটো উপলব্ধ
229	WB/26/177/441339	নাম : অক্ষয় প্রামানিক পিতার নাম: পঞ্চানন প্রামানিক বাড়ির নং : n0066 বয়স : 66 লিঙ্গ : পুরুষ	ফটো উপলব্ধ	230	WB/26/177/441609	নাম : ছায়া প্রামানিক স্বামীর নাম: অক্ষয় প্রামানিক বাড়ির নং : n0066 বয়স : 59 লিঙ্গ : মহিলা	ফটো উপলব্ধ	231	BCJ2628154	নাম : উৎপল প্রামানিক পিতার নাম: অক্ষয় কুমার প্রামানিক বাড়ির নং : n0066 বয়স : 41 লিঙ্গ : পুরুষ	ফটো উপলব্ধ
232	YAF1808054	নাম : সুপ্রিয়া প্রামানিক স্বামীর নাম: উৎপল প্রামানিক বাড়ির নং : n0066 বয়স : 31 লিঙ্গ : মহিলা	ফটো উপলব্ধ	233	YAF2552974	নাম : টিনা প্রামানিক স্বামীর নাম: ছায়া প্রামানিক বাড়ির নং : n0067 বয়স : 21 লিঙ্গ : মহিলা	ফটো উপলব্ধ	234	WB/26/177/441185	নাম : ফেলারানী প্রামানিক স্বামীর নাম: উমাকান্ত প্রামানিক বাড়ির নং : n0067 বয়স : 80 লিঙ্গ : মহিলা	ফটো উপলব্ধ
235	YAF2592723	নাম : গৌরমোহন প্রামানিক পিতার নাম: উমাকান্ত প্রামানিক বাড়ির নং : n0067 বয়স : 52 লিঙ্গ : পুরুষ	ফটো উপলব্ধ	236	BCJ1383058	নাম : কৃষ্ণা প্রামানিক স্বামীর নাম: গৌরমোহন প্রামানিক বাড়ির নং : n0067 বয়স : 49 লিঙ্গ : মহিলা	ফটো উপলব্ধ	237	YAF1458264	নাম : ছায়া প্রামানিক পিতার নাম: উমাকান্ত প্রামানিক বাড়ির নং : n0067 বয়স : 39 লিঙ্গ : মহিলা	ফটো উপলব্ধ
238	WB/26/177/441151	নাম : বেচীবালা প্রামানিক স্বামীর নাম: কাশীনাথ প্রামানিক বাড়ির নং : n0068 বয়স : 69 লিঙ্গ : মহিলা	ফটো উপলব্ধ	239	WB/26/177/441261	নাম : সরস্বতী প্রামানিক স্বামীর নাম: শীতল প্রামানিক বাড়ির নং : n0057 বয়স : 81 লিঙ্গ : মহিলা	ফটো উপলব্ধ	240	WB/26/177/441341	নাম : প্রবীর প্রামানিক পিতার নাম: শীতল প্রামানিক বাড়ির নং : n0057 বয়স : 54 লিঙ্গ : পুরুষ	ফটো উপলব্ধ

বিধানসভা নির্বাচনক্ষেত্রের নং, নাম : 195-জাঙ্গীপাড়া  
ভাগ নং, নাম : 1-পশপুর (অংশ) পশপুর মন্ডল পাড়া, দক্ষিণ সানা পাড়া, দক্ষিণ নমস্ত্র পাড়া

241	WB/26/177/441392	ফটো উপলব্ধ	242	BCJ2628212	ফটো উপলব্ধ	243	WB/26/177/441174	ফটো উপলব্ধ
নাম : বৈদ্যনাথ প্রামানিক পিতার নাম: শীতল প্রামানিক বাড়ির নং : n0057 বয়স : 52 লিঙ্গ : পুরুষ			নাম : তাপসী প্রামানিক স্বামীর নাম: বৈদ্যনাথ প্রামানিক বাড়ির নং : n0057 বয়স : 40 লিঙ্গ : মহিলা			নাম : মহাদেব প্রামানিক পিতার নাম: শীতল প্রামানিক বাড়ির নং : n0058 বয়স : 56 লিঙ্গ : পুরুষ		
244	WB/26/177/441262	ফটো উপলব্ধ	245	YAF1583525	ফটো উপলব্ধ	246	WB/26/177/441287	ফটো উপলব্ধ
নাম : আরতি প্রামানিক স্বামীর নাম: মহাদেব প্রামানিক বাড়ির নং : n0058 বয়স : 53 লিঙ্গ : মহিলা			নাম : বুবাই প্রামানিক পিতার নাম: মহাদেব প্রামানিক বাড়ির নং : n0058 বয়স : 32 লিঙ্গ : পুরুষ			নাম : বাসুদেব প্রামানিক পিতার নাম: চন্দ্রকান্ত প্রামানিক বাড়ির নং : n0059 বয়স : 82 লিঙ্গ : পুরুষ		
247	WB/26/177/441516	ফটো উপলব্ধ	248	WB/26/177/441531	ফটো উপলব্ধ	249	BCJ2486355	ফটো উপলব্ধ
নাম : ললিতা প্রামানিক স্বামীর নাম: বাসুদেব প্রামানিক বাড়ির নং : n0059 বয়স : 76 লিঙ্গ : মহিলা			নাম : অনুপকুমার প্রামানিক পিতার নাম: বাসুদেব প্রামানিক বাড়ির নং : n0059 বয়স : 54 লিঙ্গ : পুরুষ			নাম : দীনবন্ধু প্রামানিক পিতার নাম: বাসুদেব প্রামানিক বাড়ির নং : n0059 বয়স : 49 লিঙ্গ : পুরুষ		
250	BCJ2701456	ফটো উপলব্ধ	251	BCJ1383009	ফটো উপলব্ধ	252	WB/26/177/441732	ফটো উপলব্ধ
নাম : কবিতা প্রামানিক স্বামীর নাম: দীনবন্ধু প্রামানিক বাড়ির নং : n0059 বয়স : 40 লিঙ্গ : মহিলা			নাম : অনিতা প্রামানিক স্বামীর নাম: অনুপ কুমার প্রামানিক বাড়ির নং : n0059 বয়স : 46 লিঙ্গ : মহিলা			নাম : রামচন্দ্র প্রামানিক পিতার নাম: সতীশ প্রামানিক বাড়ির নং : n0060 বয়স : 56 লিঙ্গ : পুরুষ		
253	WB/26/177/441065	ফটো উপলব্ধ	254	WB/26/177/441233	ফটো উপলব্ধ	255	WB/26/177/441234	ফটো উপলব্ধ
নাম : মঙ্গলা প্রামানিক স্বামীর নাম: রামচন্দ্র প্রামানিক বাড়ির নং : n0060 বয়স : 53 লিঙ্গ : মহিলা			নাম : রবীন্দ্রনাথ প্রামানিক পিতার নাম: সতীশ প্রামানিক বাড়ির নং : n0061 বয়স : 63 লিঙ্গ : পুরুষ			নাম : অর্চনা প্রামানিক স্বামীর নাম: রবীন্দ্রনাথ প্রামানিক বাড়ির নং : n0061 বয়স : 59 লিঙ্গ : মহিলা		
256	BCJ2840601	ফটো উপলব্ধ	257	YAF1101856	ফটো উপলব্ধ	258	YAF1808203	ফটো উপলব্ধ
নাম : তপন কুমার প্রামানিক পিতার নাম: রবীন্দ্রনাথ প্রামানিক বাড়ির নং : n0061 বয়স : 40 লিঙ্গ : পুরুষ			নাম : স্বপন কুমার প্রামানিক পিতার নাম: রবীন্দ্রনাথ প্রামানিক বাড়ির নং : 62 বয়স : 37 লিঙ্গ : পুরুষ			নাম : সুচন্দা প্রামানিক স্বামীর নাম: স্বপন কুমার প্রামানিক বাড়ির নং : 62 বয়স : 30 লিঙ্গ : মহিলা		
259	WB/26/177/441670	ফটো উপলব্ধ	260	WB/26/177/441702	ফটো উপলব্ধ	261	BCJ2840627	ফটো উপলব্ধ
নাম : বনমালি প্রামানিক পিতার নাম: চন্দ্রকান্ত প্রামানিক বাড়ির নং : n0062 বয়স : 67 লিঙ্গ : পুরুষ			নাম : জ্যোৎস্না প্রামানিক স্বামীর নাম: বনমালি প্রামানিক বাড়ির নং : n0062 বয়স : 61 লিঙ্গ : মহিলা			নাম : প্রশান্ত প্রামানিক পিতার নাম: বনমালী প্রামানিক বাড়ির নং : n0062 বয়স : 45 লিঙ্গ : পুরুষ		
262	YAF1102193	ফটো উপলব্ধ	263	WB/26/177/441664	ফটো উপলব্ধ	264	YAF1102037	ফটো উপলব্ধ
নাম : সুশান্ত প্রামানিক পিতার নাম: বনমালী প্রামানিক বাড়ির নং : n0062 বয়স : 41 লিঙ্গ : পুরুষ			নাম : সুমিত্রা প্রামানিক স্বামীর নাম: ফাল্গুনি প্রামানিক বাড়ির নং : n0063 বয়স : 69 লিঙ্গ : মহিলা			নাম : অজয় প্রামানিক স্বামীর নাম: সুমিত্রা প্রামানিক বাড়ির নং : 64 বয়স : 43 লিঙ্গ : পুরুষ		
265	YAF1708163	ফটো উপলব্ধ	266	WB/26/177/441549	ফটো উপলব্ধ	267	BCJ2628196	ফটো উপলব্ধ
নাম : কেয়া প্রামানিক স্বামীর নাম: অজয় প্রামানিক বাড়ির নং : 64 বয়স : 31 লিঙ্গ : মহিলা			নাম : অভিনয় প্রামানিক পিতার নাম: ফাল্গুনি প্রামানিক বাড়ির নং : n0063 বয়স : 49 লিঙ্গ : পুরুষ			নাম : তাপসী প্রামানিক স্বামীর নাম: অভিনয় প্রামানিক বাড়ির নং : n0063 বয়স : 40 লিঙ্গ : মহিলা		
268	WB/26/177/441352	ফটো উপলব্ধ	269	WB/26/177/441204	ফটো উপলব্ধ	270	YAF1808104	ফটো উপলব্ধ
নাম : গদাধর প্রামানিক পিতার নাম: রতিকান্ত প্রামানিক বাড়ির নং : n0064 বয়স : 63 লিঙ্গ : পুরুষ			নাম : বাসন্তী প্রামানিক স্বামীর নাম: গদাধর প্রামানিক বাড়ির নং : n0064 বয়স : 57 লিঙ্গ : মহিলা			নাম : মুনমুন প্রামানিক স্বামীর নাম: সুরোজিৎ প্রামানিক বাড়ির নং : n0064 বয়স : 35 লিঙ্গ : মহিলা		

271	WB/26/177/441671	নাম : নিতাই প্রামানিক পিতার নাম: রতিকান্ত প্রামানিক বাড়ির নং : n0064 বয়স : 54 লিঙ্গ : পুরুষ	ফটো উপলব্ধ	272	WB/26/177/441703	নাম : শান্তি প্রামানিক স্বামীর নাম: নিতাই প্রামানিক বাড়ির নং : n0064 বয়স : 51 লিঙ্গ : মহিলা	ফটো উপলব্ধ	273	YAF1719970	নাম : সুমন প্রামানিক পিতার নাম: নিতাই প্রামানিক বাড়ির নং : n0064 বয়স : 30 লিঙ্গ : পুরুষ	ফটো উপলব্ধ
274	YAF1289008	নাম : শশাঙ্ক পাখিরা পিতার নাম: রাজকুমার পাখিরা বাড়ির নং : n0103 বয়স : 35 লিঙ্গ : পুরুষ	ফটো উপলব্ধ	275	YAF1991249	নাম : শুভেন্দু পাখিরা পিতার নাম: রাজকুমার পাখিরা বাড়ির নং : 103 বয়স : 27 লিঙ্গ : পুরুষ	ফটো উপলব্ধ	276	SNV2234094	নাম : পিয়ালী পাখিরা স্বামীর নাম: শশাঙ্ক পাখিরা বাড়ির নং : এন0103 বয়স : 24 লিঙ্গ : মহিলা	ফটো উপলব্ধ
277	YAF2187185	নাম : আল্পনা পাখিরা স্বামীর নাম: রাজকুমার পাখিরা বাড়ির নং : n0103 বয়স : 56 লিঙ্গ : মহিলা	ফটো উপলব্ধ	278	YAF2187193	নাম : পুষ্পালা পাখিরা স্বামীর নাম: মেথর পাখিরা বাড়ির নং : n0103 বয়স : 78 লিঙ্গ : মহিলা	ফটো উপলব্ধ	279	YAF2242121	নাম : তনুজা পাল পিতার নাম: প্রদীপ পাল বাড়ির নং : নং126 বয়স : 24 লিঙ্গ : মহিলা	ফটো উপলব্ধ
280	YAF2243376	নাম : মৌমিতা পাল স্বামীর নাম: বিশুজিৎ পাল বাড়ির নং : 096 বয়স : 30 লিঙ্গ : মহিলা	ফটো উপলব্ধ	281	YAF1982172	নাম : পুতুল পাল স্বামীর নাম: প্রিয়াংসু পাল বাড়ির নং : n0240 বয়স : 30 লিঙ্গ : মহিলা	ফটো উপলব্ধ	282	YAF2240513	নাম : উত্তম পাল পিতার নাম: রনজিৎ পাল বাড়ির নং : n0124 বয়স : 58 লিঙ্গ : পুরুষ	ফটো উপলব্ধ
283	BCJ2487254	নাম : শ্যামসুন্দর পাল পিতার নাম: কিশোরী পাল বাড়ির নং : n0130 বয়স : 39 লিঙ্গ : পুরুষ	ফটো উপলব্ধ	284	YAF2187201	নাম : স্বপন পাল পিতার নাম: কিশোরী পাল বাড়ির নং : n0130 বয়স : 52 লিঙ্গ : পুরুষ	ফটো উপলব্ধ	285	YAF2064566	নাম : শ্রেয়সী পাল স্বামীর নাম: বিশুজিৎ পাল বাড়ির নং : 0125 বয়স : 28 লিঙ্গ : মহিলা	ফটো উপলব্ধ
286	YAF2423507	নাম : সুস্মিতা পাল পিতার নাম: বিকাশ পাল বাড়ির নং : 00 বয়স : 23 লিঙ্গ : মহিলা	ফটো উপলব্ধ	287	YAF2423416	নাম : আশিষ পাল পিতার নাম: উত্তম পাল বাড়ির নং : এন0125 বয়স : 22 লিঙ্গ : পুরুষ	ফটো উপলব্ধ	288	YAF2363281	নাম : শান্তনা পাল পিতার নাম: গোলক পাল বাড়ির নং : এন0123 বয়স : 23 লিঙ্গ : মহিলা	ফটো উপলব্ধ
289	YAF2383354	নাম : অর্পিতা সামুই স্বামীর নাম: অমিত সামুই বাড়ির নং : এন0096 বয়স : 23 লিঙ্গ : মহিলা	ফটো উপলব্ধ	290	YAF2484400	নাম : রহিত পাল পিতার নাম: শিশির পাল বাড়ির নং : এন0128 বয়স : 21 লিঙ্গ : পুরুষ	ফটো উপলব্ধ	291	YAF2484426	নাম : কেয়া পাল পিতার নাম: তপন পাল বাড়ির নং : এন0131 বয়স : 21 লিঙ্গ : মহিলা	ফটো উপলব্ধ
292	YAF2423564	নাম : কার্তিক পাল পিতার নাম: গোলক পাল বাড়ির নং : এন0123 বয়স : 22 লিঙ্গ : পুরুষ	ফটো উপলব্ধ	293	YAF1902246	নাম : মৌমিতা পাল স্বামীর নাম: শ্যামসুন্দর পাল বাড়ির নং : n0130 বয়স : 28 লিঙ্গ : মহিলা	ফটো উপলব্ধ	294	YAF1159326	নাম : বাপ্পা পাল পিতার নাম: হারাধন পাল বাড়ির নং : n0096 বয়স : 36 লিঙ্গ : পুরুষ	ফটো উপলব্ধ
295	BCJ2786739	নাম : অনিতা পাল স্বামীর নাম: স্বপন পাল বাড়ির নং : n0130 বয়স : 38 লিঙ্গ : মহিলা	ফটো উপলব্ধ	296	BCJ1382142	নাম : সরমা মন্ডল স্বামীর নাম: প্রদীপ মন্ডল বাড়ির নং : n0128 বয়স : 46 লিঙ্গ : মহিলা	ফটো উপলব্ধ	297	BCJ2785939	নাম : বেচি পাল স্বামীর নাম: পল্লব পাল বাড়ির নং : n0123 বয়স : 40 লিঙ্গ : মহিলা	ফটো উপলব্ধ
298	YAF1584002	নাম : প্রিয়াংসু পাল পিতার নাম: রবীন পাল বাড়ির নং : n0128 বয়স : 31 লিঙ্গ : পুরুষ	ফটো উপলব্ধ	299	WB/26/177/441496	নাম : শিশির পাল পিতার নাম: বটকৃষ্ণ পাল বাড়ির নং : n0128 বয়স : 56 লিঙ্গ : পুরুষ	ফটো উপলব্ধ	300	BCJ1382530	নাম : মর্দলা পাল স্বামীর নাম: শিশির পাল বাড়ির নং : n0128 বয়স : 47 লিঙ্গ : মহিলা	ফটো উপলব্ধ

বিধানসভা নির্বাচনক্ষেত্রের নং, নাম : 195-জাঙ্গীপাড়া  
ভাগ নং, নাম : 1-পশপুর (অংশ) পশপুর মন্ডল পাড়া, দক্ষিণ সানা পাড়া, দক্ষিণ নমস্ত্র পাড়া

301 নাম : অষ্টরানী পাল স্বামীর নাম: শ্রীকান্ত পাল বাড়ির নং : n0129 বয়স : 57 লিঙ্গ : মহিলা	BCJ1382738 ফটো উপলব্ধ	302 নাম : দেবশীষ পাল পিতার নাম: শ্রীকান্ত পাল বাড়ির নং : n0129 বয়স : 40 লিঙ্গ : পুরুষ	BCJ2701498 ফটো উপলব্ধ	303 নাম : চৈতালী পাল স্বামীর নাম: দেবশীষ পাল বাড়ির নং : n0129 বয়স : 33 লিঙ্গ : মহিলা	YAF1583772 ফটো উপলব্ধ
304 নাম : কাননবালা পাল স্বামীর নাম: কিশোরী পাল বাড়ির নং : n0130 বয়স : 73 লিঙ্গ : মহিলা	WB/26/177/441644 ফটো উপলব্ধ	305 নাম : সন্ধ্যা পাল স্বামীর নাম: শংকর পাল বাড়ির নং : n0131 বয়স : 66 লিঙ্গ : মহিলা	WB/26/177/441054 ফটো উপলব্ধ	306 নাম : বরনকুমার পাল পিতার নাম: শংকর পাল বাড়ির নং : n0131 বয়স : 51 লিঙ্গ : পুরুষ	WB/26/177/441344 ফটো উপলব্ধ
307 নাম : তপন পাল পিতার নাম: শংকর পাল বাড়ির নং : n0131 বয়স : 46 লিঙ্গ : পুরুষ	BCJ1381599 ফটো উপলব্ধ	308 নাম : বর্না পাল স্বামীর নাম: তপন পাল বাড়ির নং : n0131 বয়স : 40 লিঙ্গ : মহিলা	BCJ2628162 ফটো উপলব্ধ	309 নাম : অপর্ণা পাল স্বামীর নাম: বরন পাল বাড়ির নং : n0131 বয়স : 42 লিঙ্গ : মহিলা	BCJ2486280 ফটো উপলব্ধ
310 নাম : অলোকা পাল স্বামীর নাম: অশোক পাল বাড়ির নং : n0132 বয়স : 58 লিঙ্গ : মহিলা	WB/26/177/441245 ফটো উপলব্ধ	311 নাম : গোপাল পাল পিতার নাম: অশোক পাল বাড়ির নং : n0132 বয়স : 46 লিঙ্গ : পুরুষ	BCJ2486256 ফটো উপলব্ধ	312 নাম : বৈশাখী পাল স্বামীর নাম: গোপাল পাল বাড়ির নং : n0132 বয়স : 33 লিঙ্গ : মহিলা	YAF1583962 ফটো উপলব্ধ
313 নাম : পল্লব পাল পিতার নাম: জহর পাল বাড়ির নং : n0123 বয়স : 51 লিঙ্গ : পুরুষ	WB/26/177/441276 ফটো উপলব্ধ	314 নাম : গোলক পাল পিতার নাম: মানিক পাল বাড়ির নং : n0123 বয়স : 74 লিঙ্গ : পুরুষ	WB/26/177/441677 ফটো উপলব্ধ	315 নাম : মিনতী পাল স্বামীর নাম: গোলক পাল বাড়ির নং : n0123 বয়স : 60 লিঙ্গ : মহিলা	WB/26/177/441712 ফটো উপলব্ধ
316 নাম : পারুল মণ্ডল স্বামীর নাম: পঞ্চানন মণ্ডল বাড়ির নং : n0123 বয়স : 74 লিঙ্গ : মহিলা	WB/26/177/441354 ফটো উপলব্ধ	317 নাম : টুম্পা মণ্ডল স্বামীর নাম: অরুণ মণ্ডল বাড়ির নং : n0123 বয়স : 40 লিঙ্গ : মহিলা	BCJ2786572 ফটো উপলব্ধ	318 নাম : কবিতা পাল স্বামীর নাম: উত্তম পাল বাড়ির নং : n0124 বয়স : 47 লিঙ্গ : মহিলা	BCJ1382092 ফটো উপলব্ধ
319 নাম : দিলীপকুমার পাল পিতার নাম: রনজিৎ পাল বাড়ির নং : n0125 বয়স : 61 লিঙ্গ : পুরুষ	WB/26/177/441519 ফটো উপলব্ধ	320 নাম : বিকাশ পাল পিতার নাম: রনজিৎ পাল বাড়ির নং : n0125 বয়স : 55 লিঙ্গ : পুরুষ	WB/26/177/441283 ফটো উপলব্ধ	321 নাম : অসীমা পাল স্বামীর নাম: বিকাশ পাল বাড়ির নং : n0125 বয়স : 47 লিঙ্গ : মহিলা	BCJ1382100 ফটো উপলব্ধ
322 নাম : নির্মালা পাল স্বামীর নাম: রনজিৎ পাল বাড়ির নং : n0125 বয়স : 81 লিঙ্গ : মহিলা	WB/26/177/441643 ফটো উপলব্ধ	323 নাম : বুলারানী পাল স্বামীর নাম: দিলীপ পাল বাড়ির নং : n0125 বয়স : 54 লিঙ্গ : মহিলা	WB/26/177/441642 ফটো উপলব্ধ	324 নাম : বিশ্বজিৎ পাল পিতার নাম: দিলীপ পাল বাড়ির নং : n0125 বয়স : 33 লিঙ্গ : পুরুষ	YAF1458280 ফটো উপলব্ধ
325 নাম : প্রদীপ পাল পিতার নাম: অজিত পাল বাড়ির নং : n0126 বয়স : 54 লিঙ্গ : পুরুষ	WB/26/177/441492 ফটো উপলব্ধ	326 নাম : সনকা পাল স্বামীর নাম: প্রদীপ পাল বাড়ির নং : n0126 বয়স : 45 লিঙ্গ : মহিলা	BCJ2486249 ফটো উপলব্ধ	327 নাম : শীতল পাল পিতার নাম: বলাই পাল বাড়ির নং : n0127 বয়স : 61 লিঙ্গ : পুরুষ	WB/26/177/441027 ফটো উপলব্ধ
328 নাম : অষ্টরানী পাল স্বামীর নাম: শীতল পাল বাড়ির নং : n0127 বয়স : 56 লিঙ্গ : মহিলা	WB/26/177/441197 ফটো উপলব্ধ	329 নাম : গীতারানী পাল স্বামীর নাম: জহর পাল বাড়ির নং : n0127 বয়স : 73 লিঙ্গ : মহিলা	WB/26/177/441137 ফটো উপলব্ধ	330 নাম : চন্দনা পাল স্বামীর নাম: মহাদেব পাল বাড়ির নং : n0127 বয়স : 43 লিঙ্গ : মহিলা	YAF1288737 ফটো উপলব্ধ

বিধানসভা নির্বাচনক্ষেত্রের নং, নাম : 195-জাঙ্গীপাড়া  
ভাগ নং, নাম : 1-পশপুর (অংশ) পশপুর মন্ডল পাড়া, দক্ষিণ সানা পাড়া, দক্ষিণ নমস্ত্র পাড়া

331	YAF2555373	নাম : তিথি পাল পিতার নাম: মহাদেব পাল বাড়ির নং : এন0127 বয়স : 20 লিঙ্গ : মহিলা	ফটো উপলব্ধ	332	WB/26/177/441436	নাম : রবীন পাল পিতার নাম: বটকৃষ্ণ পাল বাড়ির নং : n0128 বয়স : 63 লিঙ্গ : পুরুষ	ফটো উপলব্ধ	333	WB/26/177/441104	নাম : শ্রাবন্তী পাল স্বামীর নাম: রবীন পাল বাড়ির নং : n0128 বয়স : 56 লিঙ্গ : মহিলা	ফটো উপলব্ধ
334	WB/26/177/441478	নাম : নয়ন পাল স্বামীর নাম: হারাধন পাল বাড়ির নং : n0096 বয়স : 61 লিঙ্গ : মহিলা	ফটো উপলব্ধ	335	BCJ2840577	নাম : বিশুজিৎ পাল পিতার নাম: হারাধন পাল বাড়ির নং : n0096 বয়স : 39 লিঙ্গ : পুরুষ	ফটো উপলব্ধ	336	BCJ2628279	নাম : প্রসেনজিৎ পাল পিতার নাম: হারাধন পাল বাড়ির নং : n0096 বয়স : 39 লিঙ্গ : পুরুষ	ফটো উপলব্ধ
337	YAF1708379	নাম : দিপালী পাল স্বামীর নাম: প্রসেনজিৎ পাল বাড়ির নং : n0096 বয়স : 33 লিঙ্গ : মহিলা	ফটো উপলব্ধ	338	WB/26/177/441417	নাম : চণ্ডী পাল স্বামীর নাম: সহদেব পাল বাড়ির নং : n0096 বয়স : 63 লিঙ্গ : মহিলা	ফটো উপলব্ধ	339	BCJ2701464	নাম : অডিজিৎ পাল পিতার নাম: সহদেব পাল বাড়ির নং : n0096 বয়স : 39 লিঙ্গ : পুরুষ	ফটো উপলব্ধ
340	BCJ2786697	নাম : শ্রীকান্ত সামুই পিতার নাম: জয়দেব সামুই বাড়ির নং : n0096 বয়স : 56 লিঙ্গ : পুরুষ	ফটো উপলব্ধ	341	BCJ2786705	নাম : কাজল সামুই স্বামীর নাম: শ্রীকান্ত সামুই বাড়ির নং : n0096 বয়স : 49 লিঙ্গ : মহিলা	ফটো উপলব্ধ	342	YAF1822501	নাম : অমিত সামুই পিতার নাম: শ্রীকান্ত সামুই বাড়ির নং : n0096 বয়স : 30 লিঙ্গ : পুরুষ	ফটো উপলব্ধ
343	YAF1822576	নাম : ময়না পাল স্বামীর নাম: বাপ্পা পাল বাড়ির নং : n0096 বয়স : 30 লিঙ্গ : মহিলা	ফটো উপলব্ধ	344	WB/26/177/441066	নাম : জহর পাল পিতার নাম: নগেন্দ্রনাথ পাল বাড়ির নং : n0123 বয়স : 87 লিঙ্গ : পুরুষ	ফটো উপলব্ধ	345	WB/26/177/441514	নাম : মুকুন্দ পাল পিতার নাম: জহর পাল বাড়ির নং : n0123 বয়স : 57 লিঙ্গ : পুরুষ	ফটো উপলব্ধ
346	BCJ1382399	নাম : রীণা পাল স্বামীর নাম: মুকুন্দ পাল বাড়ির নং : n0123 বয়স : 51 লিঙ্গ : মহিলা	ফটো উপলব্ধ	347	WB/26/177/441535	নাম : চাঁদকুমার পাল পিতার নাম: জহর পাল বাড়ির নং : n0123 বয়স : 55 লিঙ্গ : পুরুষ	ফটো উপলব্ধ	348	BCJ2486298	নাম : রাজলক্ষী পাল স্বামীর নাম: চাঁদকুমার পাল বাড়ির নং : n0123 বয়স : 42 লিঙ্গ : মহিলা	ফটো উপলব্ধ
349	YAF2579654	নাম : গঙ্গা বাউন্যা স্বামীর নাম: প্রশান্ত বাউন্যা বাড়ির নং : n0055 বয়স : 67 লিঙ্গ : মহিলা	ফটো উপলব্ধ	350	WB/26/177/441309	নাম : ভাগ্যধর বাউন্যা পিতার নাম: প্রশান্ত বাউন্যা বাড়ির নং : n0055 বয়স : 49 লিঙ্গ : পুরুষ	ফটো উপলব্ধ	351	BCJ2278729	নাম : কার্তিক বাউন্যা পিতার নাম: প্রশান্ত বাউন্যা বাড়ির নং : n0190 বয়স : 41 লিঙ্গ : পুরুষ	ফটো উপলব্ধ
352	YAF1708361	নাম : চন্দনা বাউন্যা স্বামীর নাম: কার্তিক বাউন্যা বাড়ির নং : n0190 বয়স : 32 লিঙ্গ : মহিলা	ফটো উপলব্ধ	353	WB/26/177/441071	নাম : কনিকা বাগ স্বামীর নাম: স্বপন বাগ বাড়ির নং : n0104 বয়স : 51 লিঙ্গ : মহিলা	ফটো উপলব্ধ	354	WB/26/177/441061	নাম : তারারানী বাগ স্বামীর নাম: রেবতী বাগ বাড়ির নং : n0105 বয়স : 69 লিঙ্গ : মহিলা	ফটো উপলব্ধ
355	WB/26/177/441203	নাম : তপন বাগ পিতার নাম: রেবতী বাগ বাড়ির নং : n0105 বয়স : 49 লিঙ্গ : পুরুষ	ফটো উপলব্ধ	356	BCJ1382860	নাম : অনুপ বাগ পিতার নাম: রেবতী বাগ বাড়ির নং : n0105 বয়স : 46 লিঙ্গ : পুরুষ	ফটো উপলব্ধ	357	BCJ2786549	নাম : মঙ্গলা বাগ স্বামীর নাম: তপন কুমার বাগ বাড়ির নং : n0105 বয়স : 39 লিঙ্গ : মহিলা	ফটো উপলব্ধ
358	YAF1966191	নাম : শ্রীমন্ত বাগ পিতার নাম: স্বপন বাগ বাড়ির নং : n0215 বয়স : 27 লিঙ্গ : পুরুষ	ফটো উপলব্ধ	359	YAF2187326	নাম : স্বপন কুমার বাগ পিতার নাম: রেবতী বাগ বাড়ির নং : n0104 বয়স : 58 লিঙ্গ : পুরুষ	ফটো উপলব্ধ	360	YAF2187268	নাম : নির্মল বাড়ই পিতার নাম: পতিত বাড়ই বাড়ির নং : n0028 বয়স : 58 লিঙ্গ : পুরুষ	ফটো উপলব্ধ

বিধানসভা নির্বাচনক্ষেত্রের নং, নাম : 195-জাঙ্গীপাড়া  
ভাগ নং, নাম : 1-পশপুর (অংশ) পশপুর মন্ডল পাড়া, দক্ষিণ সানা পাড়া, দক্ষিণ নমস্ত্র পাড়া

361 নাম : সুরজিৎ বাডুই পিতার নাম: নির্মলী বাডুই বাড়ির নং : n0028 বয়স : 28 লিঙ্গ : পুরুষ	YAF1708197 ফটো উপলব্ধ	362 নাম : কমল কুমার বাডুই পিতার নাম: যোগ্যধর বাডুই বাড়ির নং : n0025 বয়স : 51 লিঙ্গ : পুরুষ	YAF2187219 ফটো উপলব্ধ	363 নাম : সুপ্রিয় বাডুই পিতার নাম: প্রশান্ত বাডুই বাড়ির নং : 25 বয়স : 25 লিঙ্গ : পুরুষ	YAF2084341 ফটো উপলব্ধ
364 নাম : অর্পণ বাডুই পিতার নাম: দুর্ধকুমার বাডুই বাড়ির নং : 0025 বয়স : 25 লিঙ্গ : পুরুষ	YAF2080083 ফটো উপলব্ধ	365 নাম : পঞ্চানন বাডুই পিতার নাম: অমল বাডুই বাড়ির নং : নং 28 বয়স : 28 লিঙ্গ : পুরুষ	YAF2083988 ফটো উপলব্ধ	366 নাম : পায়েল বাডুই পিতার নাম: কেশব বাডুই বাড়ির নং : 26 বয়স : 25 লিঙ্গ : মহিলা	YAF2084333 ফটো উপলব্ধ
367 নাম : রুনু বাডুই স্বামীর নাম: প্রণব বাডুই বাড়ির নং : নং 51 বয়স : 32 লিঙ্গ : মহিলা	YAF1984467 ফটো উপলব্ধ	368 নাম : তন্ময় বাডুই মায়ের নাম: মল্লিকা বাডুই বাড়ির নং : এন0051 বয়স : 24 লিঙ্গ : পুরুষ	YAF2364693 ফটো উপলব্ধ	369 নাম : মলি বাডুই স্বামীর নাম: শৈখর চ বাডুই বাড়ির নং : n0030 বয়স : 49 লিঙ্গ : মহিলা	YAF1458223 ফটো উপলব্ধ
370 নাম : শৈখর চ বাডুই পিতার নাম: রনজিত বাডুই বাড়ির নং : n0030 বয়স : 48 লিঙ্গ : পুরুষ	YAF2206779 ফটো উপলব্ধ	371 নাম : সুস্মিতা বাডুই পিতার নাম: গোপাল বাডুই বাড়ির নং : 182 বয়স : 25 লিঙ্গ : মহিলা	YAF2243962 ফটো উপলব্ধ	372 নাম : মোত্রিসা বাডুই পিতার নাম: স্বপন কুমার বাডুই বাড়ির নং : 16 বয়স : 21 লিঙ্গ : মহিলা	YAF2518181 ফটো উপলব্ধ
373 নাম : শুভঙ্কর বাডুই পিতার নাম: বিশ্বনাথ বাডুই বাড়ির নং : n0027 বয়স : 39 লিঙ্গ : পুরুষ	BCJ2628394 ফটো উপলব্ধ	374 নাম : গোবিন্দ বাডুই পিতার নাম: গোপাল বাডুই বাড়ির নং : এন00182 বয়স : 23 লিঙ্গ : পুরুষ	YAF2364727 ফটো উপলব্ধ	375 নাম : শমিষ্ঠা বাডুই স্বামীর নাম: দীপঙ্কর বাডুই বাড়ির নং : এন0027 বয়স : 30 লিঙ্গ : মহিলা	AZQ1647882 ফটো উপলব্ধ
376 নাম : তিথি বাডুই স্বামীর নাম: অভিজিৎ বাডুই বাড়ির নং : এন0028 বয়স : 26 লিঙ্গ : মহিলা	YAF2026086 ফটো উপলব্ধ	377 নাম : তন্ময় বাডুই পিতার নাম: আশুতোষ বাডুই বাড়ির নং : এন0026 বয়স : 22 লিঙ্গ : পুরুষ	YAF2484079 ফটো উপলব্ধ	378 নাম : তনুশ্রী বাডুই পিতার নাম: আশুতোষ বাডুই বাড়ির নং : n0217 বয়স : 27 লিঙ্গ : মহিলা	YAF1966217 ফটো উপলব্ধ
379 নাম : মধুমিতা বাডুই স্বামীর নাম: গোপাল বাডুই বাড়ির নং : n0203 বয়স : 35 লিঙ্গ : মহিলা	YAF1290873 ফটো উপলব্ধ	380 নাম : যমুনা বাডুই স্বামীর নাম: ভরত চন্দ্র বাডুই বাড়ির নং : n0029 বয়স : 28 লিঙ্গ : মহিলা	YAF1902097 ফটো উপলব্ধ	381 নাম : কনকলতা বাডুই স্বামীর নাম: শ্রীকান্ত বাডুই বাড়ির নং : n0023 বয়স : 67 লিঙ্গ : মহিলা	WB/26/177/441410 ফটো উপলব্ধ
382 নাম : শ্যামল বাডুই পিতার নাম: শ্রীকান্ত বাডুই বাড়ির নং : n0023 বয়স : 40 লিঙ্গ : পুরুষ	BCJ2486462 ফটো উপলব্ধ	383 নাম : আশালতা বাডুই পিতার নাম: ভাগ্যধর বাডুই বাড়ির নং : n0025 বয়স : 83 লিঙ্গ : মহিলা	WB/26/177/441626 ফটো উপলব্ধ	384 নাম : নবকুমার বাডুই পিতার নাম: ভাগ্যধর বাডুই বাড়ির নং : n0025 বয়স : 63 লিঙ্গ : পুরুষ	WB/26/177/441743 ফটো উপলব্ধ
385 নাম : কৃষ্ণা বাডুই স্বামীর নাম: নবকুমার বাডুই বাড়ির নং : n0025 বয়স : 57 লিঙ্গ : মহিলা	WB/26/177/441627 ফটো উপলব্ধ	386 নাম : শুভ বাডুই পিতার নাম: নবকুমার বাডুই বাড়ির নং : n0025 বয়স : 36 লিঙ্গ : পুরুষ	YAF1288992 ফটো উপলব্ধ	387 নাম : সুমন বাডুই পিতার নাম: নবকুমার বাডুই বাড়ির নং : n0025 বয়স : 31 লিঙ্গ : পুরুষ	YAF1583921 ফটো উপলব্ধ
388 নাম : দুধকুমার বাডুই পিতার নাম: ভাগ্যধর বাডুই বাড়ির নং : n0025 বয়স : 60 লিঙ্গ : পুরুষ	WB/26/177/441114 ফটো উপলব্ধ	389 নাম : অপর্ণা বাডুই স্বামীর নাম: দুধকুমার বাডুই বাড়ির নং : n0025 বয়স : 48 লিঙ্গ : মহিলা	BCJ1508993 ফটো উপলব্ধ	390 নাম : চম্পা বাডুই স্বামীর নাম: যোগ্যধর বাডুই বাড়ির নং : n0025 বয়স : 71 লিঙ্গ : মহিলা	WB/26/177/441628 ফটো উপলব্ধ

বিধানসভা নির্বাচনক্ষেত্রের নং, নাম : 195-জাঙ্গীপাড়া  
ভাগ নং, নাম : 1-পশপুর (অংশ) পশপুর মন্ডল পাড়া, দক্ষিণ সানা পাড়া, দক্ষিণ নমস্ত্র পাড়া

391 নাম : প্রশান্ত বাডুই পিতার নাম: যোগ্যধর বাডুই বাড়ির নং : n0025 বয়স : 55 লিঙ্গ : পুরুষ	WB/26/177/441178	392 নাম : প্রতিমা বাডুই স্বামীর নাম: প্রশান্ত বাডুই বাড়ির নং : n0025 বয়স : 49 লিঙ্গ : মহিলা	BCJ2486413	393 নাম : মৌসুমী বাডুই স্বামীর নাম: কমল কুমার বাডুই বাড়ির নং : n0025 বয়স : 37 লিঙ্গ : মহিলা	YAF1102854
394 নাম : গৌরী বাডুই স্বামীর নাম: স্বর্পন কুমার বাডুই বাড়ির নং : n0025 বয়স : 44 লিঙ্গ : মহিলা	BCJ2701357	395 নাম : অক্ষয় বাডুই পিতার নাম: দুধকুমার বাডুই বাড়ির নং : এন0025 বয়স : 20 লিঙ্গ : পুরুষ	YAF2555894	396 নাম : রিয়া বাডুই স্বামীর নাম: শুভ বাডুই বাড়ির নং : নং025 বয়স : 20 লিঙ্গ : মহিলা	YAF2539229
397 নাম : মায়্যা বাডুই অন্যান্য: নিরঞ্জন বাডুই বাড়ির নং : n0026 বয়স : 95 লিঙ্গ : মহিলা	WB/26/177/441505	398 নাম : সনৎকুমার বাডুই পিতার নাম: নিরঞ্জন বাডুই বাড়ির নং : n0026 বয়স : 69 লিঙ্গ : পুরুষ	WB/26/177/441487	399 নাম : অশোক বাডুই পিতার নাম: নিরঞ্জন বাডুই বাড়ির নং : n0026 বয়স : 63 লিঙ্গ : পুরুষ	WB/26/177/441012
400 নাম : শ্যামলী বাডুই স্বামীর নাম: অশোক বাডুই বাড়ির নং : n0026 বয়স : 57 লিঙ্গ : মহিলা	WB/26/177/441501	401 নাম : অমিত বাডুই পিতার নাম: অশোক বাডুই বাড়ির নং : n0026 বয়স : 39 লিঙ্গ : পুরুষ	BCJ2487155	402 নাম : প্রেয়সী বাডুই স্বামীর নাম: অমিত বাডুই বাড়ির নং : 3 বয়স : 30 লিঙ্গ : মহিলা	YAF1708304
403 নাম : আশুতোষ বাডুই পিতার নাম: নিরঞ্জন বাডুই বাড়ির নং : n0026 বয়স : 55 লিঙ্গ : পুরুষ	WB/26/177/441413	404 নাম : মমতা বাডুই স্বামীর নাম: আশুতোষ বাডুই বাড়ির নং : n0026 বয়স : 48 লিঙ্গ : মহিলা	BCJ1382779	405 নাম : অনূপ বাডুই পিতার নাম: নিরঞ্জন বাডুই বাড়ির নং : n0026 বয়স : 49 লিঙ্গ : পুরুষ	WB/26/177/441313
406 নাম : তিথি বাডুই স্বামীর নাম: অনূপ বাডুই বাড়ির নং : n0026 বয়স : 36 লিঙ্গ : মহিলা	YAF1583699	407 নাম : রেখারানী বাডুই স্বামীর নাম: সনৎ বাডুই বাড়ির নং : n0026 বয়স : 61 লিঙ্গ : মহিলা	WB/26/177/441460	408 নাম : প্রভাস বাডুই পিতার নাম: সনৎ বাডুই বাড়ির নং : n0026 বয়স : 47 লিঙ্গ : পুরুষ	BCJ1382902
409 নাম : জয়শ্রী বাডুই স্বামীর নাম: প্রভাস বাডুই বাড়ির নং : n0026 বয়স : 33 লিঙ্গ : মহিলা	YAF1583517	410 নাম : কেশব বাডুই পিতার নাম: অক্ষয় বাডুই বাড়ির নং : n0026 বয়স : 59 লিঙ্গ : পুরুষ	WB/26/177/441369	411 নাম : মমতা বাডুই স্বামীর নাম: কেশব বাডুই বাড়ির নং : n0026 বয়স : 53 লিঙ্গ : মহিলা	WB/26/177/441459
412 নাম : কম্পনা বাডুই স্বামীর নাম: বিশ্বনাথ বাডুই বাড়ির নং : n0027 বয়স : 61 লিঙ্গ : মহিলা	WB/26/177/441566	413 নাম : অঞ্জনা বাডুই (মন্ডল) স্বামীর নাম: শুভঙ্কর বাডুই বাড়ির নং : n0027 বয়স : 30 লিঙ্গ : মহিলা	YAF1708403	414 নাম : দীপঙ্কর বাডুই পিতার নাম: বিশ্বনাথ বাডুই বাড়ির নং : n0027 বয়স : 39 লিঙ্গ : পুরুষ	BCJ2487163
415 নাম : শংকর বাডুই পিতার নাম: মনোরঞ্জন বাডুই বাড়ির নং : n0027 বয়স : 64 লিঙ্গ : পুরুষ	WB/26/177/441351	416 নাম : সুশান্ত বাডুই পিতার নাম: মনোরঞ্জন বাডুই বাড়ির নং : n0027 বয়স : 59 লিঙ্গ : পুরুষ	WB/26/177/441080	417 নাম : মীনা বাডুই স্বামীর নাম: সুশান্ত বাডুই বাড়ির নং : n0027 বয়স : 40 লিঙ্গ : মহিলা	BCJ2628402
418 নাম : সুকুমার বাডুই পিতার নাম: মনোরঞ্জন বাডুই বাড়ির নং : n0027 বয়স : 52 লিঙ্গ : পুরুষ	WB/26/177/441019	419 নাম : চম্পা বাডুই স্বামীর নাম: সুকুমার বাডুই বাড়ির নং : n0027 বয়স : 35 লিঙ্গ : মহিলা	YAF1708411	420 নাম : অসিত বাডুই পিতার নাম: মনোরঞ্জন বাডুই বাড়ির নং : n0027 বয়স : 46 লিঙ্গ : পুরুষ	BCJ1382381

421	WB/26/177/441409	ফটো উপলব্ধ	422	WB/26/177/441504	ফটো উপলব্ধ	423	YAF1458470	ফটো উপলব্ধ
নাম : মোহন বাড়ুই পিতার নাম: পতিত বাড়ুই বাড়ির নং : n0028 বয়স : 67 লিঙ্গ : পুরুষ			নাম : পুষ্প বাড়ুই স্বামীর নাম: মোহন বাড়ুই বাড়ির নং : n0028 বয়স : 53 লিঙ্গ : মহিলা			নাম : অভিজিত বাড়ুই পিতার নাম: মোহন বাড়ুই বাড়ির নং : n0028 বয়স : 33 লিঙ্গ : পুরুষ		
424	WB/26/177/441572	ফটো উপলব্ধ	425	WB/26/177/441412	ফটো উপলব্ধ	426	WB/26/177/441388	ফটো উপলব্ধ
নাম : অমল বাড়ুই পিতার নাম: পতিত বাড়ুই বাড়ির নং : n0028 বয়স : 65 লিঙ্গ : পুরুষ			নাম : মীনা বাড়ুই স্বামীর নাম: অমল বাড়ুই বাড়ির নং : n0028 বয়স : 56 লিঙ্গ : মহিলা			নাম : লক্ষীকান্ত বাড়ুই পিতার নাম: পতিত বাড়ুই বাড়ির নং : n0028 বয়স : 56 লিঙ্গ : পুরুষ		
427	WB/26/177/441455	ফটো উপলব্ধ	428	YAF1808286	ফটো উপলব্ধ	429	BCJ2152429	ফটো উপলব্ধ
নাম : বন্দনা বাড়ুই স্বামীর নাম: লক্ষীকান্ত বাড়ুই বাড়ির নং : n0028 বয়স : 54 লিঙ্গ : মহিলা			নাম : চিরঞ্জিৎ বাড়ুই পিতার নাম: লক্ষীকান্ত বাড়ুই বাড়ির নং : n0028 বয়স : 29 লিঙ্গ : পুরুষ			নাম : রীতা বাড়ুই স্বামীর নাম: তাপস বাড়ুই বাড়ির নং : n0028 বয়স : 47 লিঙ্গ : মহিলা		
430	WB/26/177/441456	ফটো উপলব্ধ	431	YAF1583970	ফটো উপলব্ধ	432	YAF2555902	ফটো উপলব্ধ
নাম : সোনা বাড়ুই স্বামীর নাম: নির্মল বাড়ুই বাড়ির নং : n0028 বয়স : 52 লিঙ্গ : মহিলা			নাম : সত্যজিত বাড়ুই পিতার নাম: লক্ষীকান্ত বাড়ুই বাড়ির নং : n0028 বয়স : 32 লিঙ্গ : পুরুষ			নাম : স্বাতী বাড়ুই স্বামীর নাম: সুরোজিত বাড়ুই বাড়ির নং : এন0051 বয়স : 21 লিঙ্গ : মহিলা		
433	WB/26/177/441418	ফটো উপলব্ধ	434	WB/26/177/441082	ফটো উপলব্ধ	435	WB/26/177/441141	ফটো উপলব্ধ
নাম : রামপ্রসাদ বাড়ুই পিতার নাম: অজিত বাড়ুই বাড়ির নং : n0029 বয়স : 56 লিঙ্গ : পুরুষ			নাম : লক্ষন বাড়ুই পিতার নাম: অজিত বাড়ুই বাড়ির নং : n0029 বয়স : 51 লিঙ্গ : পুরুষ			নাম : ভরতচন্দ্র বাড়ুই পিতার নাম: অজিত বাড়ুই বাড়ির নং : n0029 বয়স : 49 লিঙ্গ : পুরুষ		
436	BCJ1381417	ফটো উপলব্ধ	437	BCJ2628188	ফটো উপলব্ধ	438	YAF2553717	ফটো উপলব্ধ
নাম : গোপাল বাড়ুই পিতার নাম: অজিত বাড়ুই বাড়ির নং : n0029 বয়স : 47 লিঙ্গ : পুরুষ			নাম : কনিকা বাড়ুই স্বামীর নাম: রামপ্রসাদ বাড়ুই বাড়ির নং : n0029 বয়স : 41 লিঙ্গ : মহিলা			নাম : রিতিকা বাড়ুই পিতার নাম: রামপ্রসাদ বাড়ুই বাড়ির নং : এন0029 বয়স : 21 লিঙ্গ : মহিলা		
439	YAF2560621	ফটো উপলব্ধ	440	WB/26/177/441618	ফটো উপলব্ধ	441	BCJ0797415	ফটো উপলব্ধ
নাম : মৌমিতা বাড়ুই পিতার নাম: গোপাল বাড়ুই বাড়ির নং : নং182 বয়স : 20 লিঙ্গ : মহিলা			নাম : জ্যোৎস্না বাড়ুই স্বামীর নাম: রনজিত বাড়ুই বাড়ির নং : n0030 বয়স : 74 লিঙ্গ : মহিলা			নাম : শ্যামসুন্দর বাড়ুই পিতার নাম: রনজিত বাড়ুই বাড়ির নং : n0030 বয়স : 51 লিঙ্গ : পুরুষ		
442	WB/26/177/441144	ফটো উপলব্ধ	443	YAF1708445	ফটো উপলব্ধ	444	BCJ2628170	ফটো উপলব্ধ
নাম : প্রবীর বাড়ুই পিতার নাম: রনজিৎ বাড়ুই বাড়ির নং : n0030 বয়স : 55 লিঙ্গ : পুরুষ			নাম : সোনিয়া বাড়ুই স্বামীর নাম: বিভাস বাড়ুই বাড়ির নং : n0030 বয়স : 34 লিঙ্গ : মহিলা			নাম : কবিতা বাড়ুই স্বামীর নাম: স্বপনসুন্দর বাড়ুই বাড়ির নং : n0030 বয়স : 40 লিঙ্গ : মহিলা		
445	BCJ1381557	ফটো উপলব্ধ	446	YAF1991280	ফটো উপলব্ধ	447	YAF1982198	ফটো উপলব্ধ
নাম : বিভাস বাড়ুই পিতার নাম: রনজিৎ বাড়ুই বাড়ির নং : n0030 বয়স : 45 লিঙ্গ : পুরুষ			নাম : অনিতা বাড়ুই স্বামীর নাম: অসিত বাড়ুই বাড়ির নং : 27 বয়স : 36 লিঙ্গ : মহিলা			নাম : স্বপন কুমার বাড়ুই পিতার নাম: ভাগ্যধর বাড়ুই বাড়ির নং : n0051 বয়স : 55 লিঙ্গ : পুরুষ		
448	WB/26/177/441551	ফটো উপলব্ধ	449	YAF1288984	ফটো উপলব্ধ	450	WB/26/177/441426	ফটো উপলব্ধ
নাম : শ্যামা বাড়ুই স্বামীর নাম: শান্তিরাম বাড়ুই বাড়ির নং : n0051 বয়স : 59 লিঙ্গ : মহিলা			নাম : প্রনব বাড়ুই পিতার নাম: শান্তিরাম বাড়ুই বাড়ির নং : n0051 বয়স : 35 লিঙ্গ : পুরুষ			নাম : তাপস বাড়ুই পিতার নাম: শ্রীধর বাড়ুই বাড়ির নং : n0051 বয়স : 59 লিঙ্গ : পুরুষ		

451 নাম : ঝর্ণা বাড়ই স্বামীর নাম: তীপস বাড়ই বাড়ির নং : n0051 বয়স : 55 লিঙ্গ : মহিলা	WB/26/177/441336	452 নাম : মল্লিকা বাড়ই স্বামীর নাম: তপনকুমার বাড়ই বাড়ির নং : n0051 বয়স : 45 লিঙ্গ : মহিলা	BCJ2486454	453 নাম : গোপাল বাড়ই পিতার নাম: যতীন্দ্রনাথ বাড়ই বাড়ির নং : n0182 বয়স : 59 লিঙ্গ : পুরুষ	WB/26/177/441193
454 নাম : সৃজাতা বাড়ই স্বামীর নাম: গোপাল বাড়ই বাড়ির নং : n0182 বয়স : 53 লিঙ্গ : মহিলা	WB/26/177/441331	455 নাম : হরিপদ বেরা পিতার নাম: পরেশ বেরা বাড়ির নং : n0054 বয়স : 57 লিঙ্গ : পুরুষ	BCJ2152486	456 নাম : জীৎ বেরা পিতার নাম: বুদ্ধদেব বেরা বাড়ির নং : এন0088 বয়স : 23 লিঙ্গ : পুরুষ	YAF2423622
457 নাম : অরিন্জিৎ বেরা পিতার নাম: বিশ্বজিৎ বেরা বাড়ির নং : এন0054 বয়স : 21 লিঙ্গ : পুরুষ	YAF2484384	458 নাম : ভৈরব বেরা পিতার নাম: তরনী বেরা বাড়ির নং : n0267 বয়স : 28 লিঙ্গ : পুরুষ	YAF2039709	459 নাম : কম্পনা বেরা স্বামীর নাম: কার্তিক বেরা বাড়ির নং : n0053 বয়স : 70 লিঙ্গ : মহিলা	WB/26/177/441158
460 নাম : ইন্দ্রজিৎ বেরা পিতার নাম: কার্তিক বেরা বাড়ির নং : n0053 বয়স : 51 লিঙ্গ : পুরুষ	BCJ2486504	461 নাম : সবিতা বেরা স্বামীর নাম: ইন্দ্রজিৎ বেরা বাড়ির নং : n0053 বয়স : 38 লিঙ্গ : মহিলা	YAF1289115	462 নাম : সুজিৎ বেরা পিতার নাম: কার্তিক চন্দ্র বেরা বাড়ির নং : n0053 বয়স : 45 লিঙ্গ : পুরুষ	BCJ2486512
463 নাম : অশ্বকনা বেরা স্বামীর নাম: সুজিৎ বেরা বাড়ির নং : n0053 বয়স : 36 লিঙ্গ : মহিলা	YAF1822584	464 নাম : অমলেশ বেরা পিতার নাম: কার্তিক চন্দ্র বেরা বাড়ির নং : n0053 বয়স : 42 লিঙ্গ : পুরুষ	BCJ2486520	465 নাম : অভিজিৎ বেরা পিতার নাম: কার্তিকচন্দ্র বেরা বাড়ির নং : n0053 বয়স : 40 লিঙ্গ : পুরুষ	BCJ2486538
466 নাম : ঝর্ণা বেরা স্বামীর নাম: অভিজিৎ বেরা বাড়ির নং : n0053 বয়স : 36 লিঙ্গ : মহিলা	YAF1708452	467 নাম : লক্ষী বেরা পিতার নাম: পরেশ বেরা বাড়ির নং : n0054 বয়স : 70 লিঙ্গ : মহিলা	WB/26/177/441078	468 নাম : সোমা বেরা স্বামীর নাম: হরিপদ বেরা বাড়ির নং : n0054 বয়স : 40 লিঙ্গ : মহিলা	BCJ2628246
469 নাম : বিশ্বজিৎ বেরা পিতার নাম: পরেশ বেরা বাড়ির নং : n0054 বয়স : 53 লিঙ্গ : পুরুষ	WB/26/177/441366	470 নাম : পম্পা বেরা স্বামীর নাম: বিশ্বজিৎ বেরা বাড়ির নং : n0054 বয়স : 41 লিঙ্গ : মহিলা	BCJ2486546	471 নাম : মনীন্দ্রনাথ বেরা পিতার নাম: পরেশচন্দ্র বেরা বাড়ির নং : n0056 বয়স : 49 লিঙ্গ : পুরুষ	WB/26/177/441420
472 নাম : মিতালী বেরা(সামন্ত) স্বামীর নাম: মনীন্দ্রনাথ বেরা বাড়ির নং : n0056 বয়স : 46 লিঙ্গ : মহিলা	BCJ1983311	473 নাম : আনন্দ মোহন বেরা পিতার নাম: পরেশ চন্দ্র বেরা বাড়ির নং : n0056 বয়স : 47 লিঙ্গ : পুরুষ	BCJ2840569	474 নাম : সুপর্ণা বেরা স্বামীর নাম: আনন্দ মোহন বেরা বাড়ির নং : n0056 বয়স : 31 লিঙ্গ : মহিলা	YAF1708353
475 নাম : মৃন্ময় বেরা পিতার নাম: মনীন্দ্রনাথ বেরা বাড়ির নং : এন0056 বয়স : 20 লিঙ্গ : পুরুষ	YAF2555779	476 নাম : তরনী বেরা পিতার নাম: কানাইলাল বেরা বাড়ির নং : n0088 বয়স : 58 লিঙ্গ : পুরুষ	WB/26/177/441637	477 নাম : রীনা বেরা স্বামীর নাম: তরনী বেরা বাড়ির নং : n0088 বয়স : 51 লিঙ্গ : মহিলা	WB/26/177/441521
478 নাম : উদয়চাঁদ বেরা পিতার নাম: কানাইলাল বেরা বাড়ির নং : n0088 বয়স : 50 লিঙ্গ : পুরুষ	WB/26/177/441654	479 নাম : বুদ্ধদেব বেরা পিতার নাম: কানাই বেরা বাড়ির নং : n0088 বয়স : 49 লিঙ্গ : পুরুষ	WB/26/177/441673	480 নাম : অনিমা বেরা স্বামীর নাম: বুদ্ধদেব বেরা বাড়ির নং : n0088 বয়স : 42 লিঙ্গ : মহিলা	BCJ2486496

বিধানসভা নির্বাচনক্ষেত্রের নং, নাম : 195-জাঙ্গীপাড়া  
ভাগ নং, নাম : 1-পশপুর (অংশ) পশপুর মন্ডল পাড়া, দক্ষিণ সানা পাড়া, দক্ষিণ নমস্ত্র পাড়া

481 নাম : লিপিকা বেরা স্বামীর নাম: উদয় চাঁদ বেরা বাড়ির নং : n0088 বয়স : 40 লিঙ্গ : মহিলা	BCJ2787836 ফটো উপলব্ধ	482 নাম : পলি বেরা (পাল) স্বামীর নাম: অভিজিৎ পাল বাড়ির নং : 96 বয়স : 35 লিঙ্গ : মহিলা	YAF2243301 ফটো উপলব্ধ	483 নাম : পূর্ণিমা মুখার্জী স্বামীর নাম: সমীর মুখার্জী বাড়ির নং : 39 বয়স : 25 লিঙ্গ : মহিলা	YAF2085025 ফটো উপলব্ধ
484 নাম : অতসী মুখার্জী পিতার নাম: অমল মুখার্জী বাড়ির নং : এন0039 বয়স : 33 লিঙ্গ : মহিলা	YAF2383289 ফটো উপলব্ধ	485 নাম : মৃত্যঞ্জয় মুখার্জী পিতার নাম: অসিত মুখার্জী বাড়ির নং : এন0039 বয়স : 24 লিঙ্গ : পুরুষ	YAF2364800 ফটো উপলব্ধ	486 নাম : অমলকুমার মুখোপাধ্যায় পিতার নাম: জনেন্দ্র মুখোপাধ্যায় বাড়ির নং : n0039 বয়স : 66 লিঙ্গ : পুরুষ	YAF2655702 ফটো উপলব্ধ
487 নাম : কৃষ্ণা মুখোপাধ্যায় স্বামীর নাম: অমলকুমার মুখোপাধ্যায় বাড়ির নং : n0039 বয়স : 58 লিঙ্গ : মহিলা	YAF2652428 ফটো উপলব্ধ	488 নাম : শুভা মুখোপাধ্যায় স্বামীর নাম: অসিত মুখোপাধ্যায় বাড়ির নং : n0039 বয়স : 70 লিঙ্গ : মহিলা	WB/26/177/441662 ফটো উপলব্ধ	489 নাম : অসিতকুমার মুখোপাধ্যায় পিতার নাম: অমল মুখোপাধ্যায় বাড়ির নং : n0039 বয়স : 51 লিঙ্গ : পুরুষ	WB/26/177/441274 ফটো উপলব্ধ
490 নাম : জবা মুখোপাধ্যায় স্বামীর নাম: অসিতকুমার মুখোপাধ্যায় বাড়ির নং : n0039 বয়স : 48 লিঙ্গ : মহিলা	BCJ1506435 ফটো উপলব্ধ	491 নাম : আশুতোষ মুখার্জী পিতার নাম: নির্মল মুখার্জী বাড়ির নং : n0039 বয়স : 42 লিঙ্গ : পুরুষ	BCJ2486785 ফটো উপলব্ধ	492 নাম : শ্রাবন্তী মুখার্জী স্বামীর নাম: আশুতোষ মুখার্জী বাড়ির নং : n0039 বয়স : 39 লিঙ্গ : মহিলা	YAF1288844 ফটো উপলব্ধ
493 নাম : সমীর মুখার্জী পিতার নাম: নির্মল মুখার্জী বাড়ির নং : n0039 বয়স : 40 লিঙ্গ : পুরুষ	BCJ2486793 ফটো উপলব্ধ	494 নাম : নন্দন মুখার্জী পিতার নাম: অমল মুখার্জী বাড়ির নং : n0039 বয়স : 29 লিঙ্গ : পুরুষ	YAF1808112 ফটো উপলব্ধ	495 নাম : মধুময় মুখার্জী পিতার নাম: অসিত কুমার মুখার্জী বাড়ির নং : এন0039 বয়স : 21 লিঙ্গ : পুরুষ	YAF2555753 ফটো উপলব্ধ
496 নাম : প্রতিমা মজী স্বামীর নাম: সঞ্জীব মজী বাড়ির নং : 90 বয়স : 37 লিঙ্গ : মহিলা	YAF2243921 ফটো উপলব্ধ	497 নাম : অর্পণ মন্ডল পিতার নাম: তপন মন্ডল বাড়ির নং : নং159 বয়স : 24 লিঙ্গ : পুরুষ	YAF2242170 ফটো উপলব্ধ	498 নাম : অর্পণ মন্ডল পিতার নাম: গোবিন্দ মন্ডল বাড়ির নং : নং150 বয়স : 25 লিঙ্গ : পুরুষ	YAF2242154 ফটো উপলব্ধ
499 নাম : রিয়া মন্ডল স্বামীর নাম: গণেশ মন্ডল বাড়ির নং : n0154 বয়স : 25 লিঙ্গ : মহিলা	YAF2044147 ফটো উপলব্ধ	500 নাম : বন্দনা মন্ডল স্বামীর নাম: স্বপন মন্ডল বাড়ির নং : n0159 বয়স : 46 লিঙ্গ : মহিলা	BCJ1382571 ফটো উপলব্ধ	501 নাম : গণেশ মন্ডল পিতার নাম: প্রবোধ মন্ডল বাড়ির নং : n0141 বয়স : 40 লিঙ্গ : পুরুষ	BCJ2278778 ফটো উপলব্ধ
502 নাম : কালীপদ মণ্ডল পিতার নাম: জলধর মণ্ডল বাড়ির নং : n0141 বয়স : 54 লিঙ্গ : পুরুষ	YAF2345791 ফটো উপলব্ধ	503 নাম : শান্তনাথ মণ্ডল পিতার নাম: ভূতনাথ মণ্ডল বাড়ির নং : n0155 বয়স : 57 লিঙ্গ : পুরুষ	BCJ1507540 ফটো উপলব্ধ	504 নাম : কাবেরী মন্ডল স্বামীর নাম: প্রশান্ত কুমার মন্ডল বাড়ির নং : n0082 বয়স : 42 লিঙ্গ : মহিলা	BCJ2278760 ফটো উপলব্ধ
505 নাম : তারাপদ মণ্ডল পিতার নাম: মহানন্দ মণ্ডল বাড়ির নং : n0102 বয়স : 65 লিঙ্গ : পুরুষ	BCJ0798454 ফটো উপলব্ধ	506 নাম : অক্ষয় কুমার মন্ডল পিতার নাম: জলধর মণ্ডল বাড়ির নং : n0141 বয়স : 50 লিঙ্গ : পুরুষ	YAF2345742 ফটো উপলব্ধ	507 নাম : টুঙ্গী মন্ডল স্বামীর নাম: গণেশ মন্ডল বাড়ির নং : n0141 বয়স : 38 লিঙ্গ : মহিলা	YAF1103837 ফটো উপলব্ধ
508 নাম : মৌচুসী মন্ডল পিতার নাম: দিলীপ কুমার মন্ডল বাড়ির নং : 158 বয়স : 25 লিঙ্গ : মহিলা	YAF2084358 ফটো উপলব্ধ	509 নাম : প্রদীপ মন্ডল পিতার নাম: উত্তম মন্ডল বাড়ির নং : 0138 বয়স : 28 লিঙ্গ : পুরুষ	YAF2082808 ফটো উপলব্ধ	510 নাম : তনুশ্রী মন্ডল স্বামীর নাম: রবীন মন্ডল বাড়ির নং : 0137 বয়স : 29 লিঙ্গ : মহিলা	YAF2079523 ফটো উপলব্ধ

বিধানসভা নির্বাচনক্ষেত্রের নং, নাম : 195-জাঙ্গীপাড়া  
ভাগ নং, নাম : 1-পশপুর (অংশ) পশপুর মন্ডল পাড়া, দক্ষিণ সানা পাড়া, দক্ষিণ নমগুদ্র পাড়া

511 নাম : রাজেশ মন্ডল পিতার নাম: স্বপন মন্ডল বাড়ির নং : 0117 বয়স : 25 লিঙ্গ : পুরুষ	YAF2079572 ফটো উপলব্ধ	512 নাম : প্রীতম মন্ডল পিতার নাম: প্রদীপ মন্ডল বাড়ির নং : 0156 বয়স : 25 লিঙ্গ : পুরুষ	YAF2064574 ফটো উপলব্ধ	513 নাম : শক্তিপদ মন্ডল পিতার নাম: জলধর মন্ডল বাড়ির নং : 0141 বয়স : 64 লিঙ্গ : পুরুষ	YAF2064582 ফটো উপলব্ধ
514 নাম : জ্যোৎস্না মন্ডল স্বামীর নাম: নবকুমার মন্ডল বাড়ির নং : n0158 বয়স : 48 লিঙ্গ : মহিলা	BCJ1382605 ফটো উপলব্ধ	515 নাম : নবকুমার মণ্ডল পিতার নাম: রামকৃষ্ণ মণ্ডল বাড়ির নং : n0158 বয়স : 57 লিঙ্গ : পুরুষ	YAF2187284 ফটো উপলব্ধ	516 নাম : রবীন মন্ডল পিতার নাম: ভানু মন্ডল বাড়ির নং : n0137 বয়স : 36 লিঙ্গ : পুরুষ	YAF1288877 ফটো উপলব্ধ
517 নাম : পূজা মন্ডল স্বামীর নাম: তনুয় মন্ডল বাড়ির নং : 85 বয়স : 28 লিঙ্গ : মহিলা	YAF2089944 ফটো উপলব্ধ	518 নাম : অনুপ কুমার মণ্ডল পিতার নাম: বিশ্বনাথ মণ্ডল বাড়ির নং : n0121 বয়স : 42 লিঙ্গ : পুরুষ	YAF1161371 ফটো উপলব্ধ	519 নাম : পাপিয়া মন্ডল স্বামীর নাম: বাপা মন্ডল বাড়ির নং : এন0085 বয়স : 25 লিঙ্গ : মহিলা	YAF2363315 ফটো উপলব্ধ
520 নাম : রিয়া মন্ডল পিতার নাম: সুরত মন্ডল বাড়ির নং : এন0160 বয়স : 23 লিঙ্গ : মহিলা	YAF2365104 ফটো উপলব্ধ	521 নাম : সৌমিতা মন্ডল পিতার নাম: নব কুমার মন্ডল বাড়ির নং : এন0158 বয়স : 22 লিঙ্গ : মহিলা	YAF2423523 ফটো উপলব্ধ	522 নাম : অরুণ মন্ডল পিতার নাম: পঞ্চনন মণ্ডল বাড়ির নং : n0117 বয়স : 49 লিঙ্গ : পুরুষ	BCJ0798819 ফটো উপলব্ধ
523 নাম : সঙ্গীতা মন্ডল স্বামীর নাম: শুভঙ্কর মন্ডল বাড়ির নং : এন0141 বয়স : 21 লিঙ্গ : মহিলা	YAF2483642 ফটো উপলব্ধ	524 নাম : অনিন্দিতা মন্ডল পিতার নাম: অসিত মন্ডল বাড়ির নং : এন0 বয়স : 21 লিঙ্গ : মহিলা	YAF2483683 ফটো উপলব্ধ	525 নাম : মৃণ্ময় মন্ডল পিতার নাম: সুধাংশু মন্ডল বাড়ির নং : এন0159 বয়স : 21 লিঙ্গ : পুরুষ	YAF2483691 ফটো উপলব্ধ
526 নাম : রিম্পা মন্ডল পিতার নাম: মাধব মন্ডল বাড়ির নং : এন0136 বয়স : 21 লিঙ্গ : মহিলা	YAF2484152 ফটো উপলব্ধ	527 নাম : কিয়া মন্ডল স্বামীর নাম: জয়ন্ত মন্ডল বাড়ির নং : এন0147 বয়স : 21 লিঙ্গ : মহিলা	YAF2484202 ফটো উপলব্ধ	528 নাম : রাজকুমার মন্ডল পিতার নাম: স্বপ্ন মন্ডল বাড়ির নং : এন0117 বয়স : 21 লিঙ্গ : পুরুষ	YAF2484244 ফটো উপলব্ধ
529 নাম : অদিতি মন্ডল পিতার নাম: অষ্টম কুমার মন্ডল বাড়ির নং : এন0141 বয়স : 23 লিঙ্গ : মহিলা	YAF2423804 ফটো উপলব্ধ	530 নাম : উত্তম মন্ডল পিতার নাম: বিশ্বনাথ মণ্ডল বাড়ির নং : 123 বয়স : 36 লিঙ্গ : পুরুষ	YAF1103894 ফটো উপলব্ধ	531 নাম : দেবশীষ মন্ডল পিতার নাম: সুশান্ত মন্ডল বাড়ির নং : এন0156 বয়স : 21 লিঙ্গ : পুরুষ	YAF2484301 ফটো উপলব্ধ
532 নাম : প্রবীর মন্ডল পিতার নাম: নিমাই মন্ডল বাড়ির নং : n0136 বয়স : 42 লিঙ্গ : পুরুষ	BCJ2152650 ফটো উপলব্ধ	533 নাম : সুস্মিতা মন্ডল পিতার নাম: কালীপদ মন্ডল বাড়ির নং : এন0141 বয়স : 21 লিঙ্গ : মহিলা	YAF2484277 ফটো উপলব্ধ	534 নাম : সোমা মন্ডল স্বামীর নাম: অষ্টম কুমার মন্ডল বাড়ির নং : n0141 বয়স : 42 লিঙ্গ : মহিলা	BCJ2486611 ফটো উপলব্ধ
535 নাম : লিসা দলুই স্বামীর নাম: সুদীপ দলুই বাড়ির নং : এন00116 বয়স : 24 লিঙ্গ : মহিলা	YAF2354942 ফটো উপলব্ধ	536 নাম : শ্যামল মণ্ডল পিতার নাম: অরুণ মণ্ডল বাড়ির নং : n0134 বয়স : 47 লিঙ্গ : পুরুষ	YAF2488591 ফটো উপলব্ধ	537 নাম : প্রতিমা মন্ডল স্বামীর নাম: মাধব মন্ডল বাড়ির নং : n0136 বয়স : 41 লিঙ্গ : মহিলা	BCJ2486694 ফটো উপলব্ধ
538 নাম : অভয় মন্ডল পিতার নাম: সনৎ মন্ডল বাড়ির নং : n0085 বয়স : 32 লিঙ্গ : পুরুষ	YAF1708296 ফটো উপলব্ধ	539 নাম : অর্পণ মন্ডল পিতার নাম: প্রশান্ত কুমার মন্ডল বাড়ির নং : এন0082 বয়স : 21 লিঙ্গ : পুরুষ	YAF2483667 ফটো উপলব্ধ	540 নাম : সুবীর মন্ডল পিতার নাম: দেবেন মন্ডল বাড়ির নং : n0149 বয়স : 38 লিঙ্গ : পুরুষ	BCJ2840767 ফটো উপলব্ধ

বিধানসভা নির্বাচনক্ষেত্রের নং, নাম : 195-জাঙ্গীপাড়া  
ভাগ নং, নাম : 1-পশপুর (অংশ) পশপুর মন্ডল পাড়া, দক্ষিণ সানা পাড়া, দক্ষিণ নমস্ত্র পাড়া

541	WB/26/177/441602	নাম : শৈলেন মণ্ডল পিতার নাম: মদনমোহন মণ্ডল বাড়ির নং : n0158 বয়স : 53 লিঙ্গ : পুরুষ	ফটো উপলব্ধ	542	WB/26/177/441556	নাম : অশোক মণ্ডল পিতার নাম: মদনমোহন মণ্ডল বাড়ির নং : n0158 বয়স : 53 লিঙ্গ : পুরুষ	ফটো উপলব্ধ	543	BCJ2786499	নাম : অপর্ণা মণ্ডল স্বামীর নাম: অশোক মণ্ডল বাড়ির নং : n0158 বয়স : 39 লিঙ্গ : মহিলা	ফটো উপলব্ধ
544	WB/26/177/441568	নাম : স্বপন মণ্ডল পিতার নাম: অনিল মণ্ডল বাড়ির নং : n0159 বয়স : 58 লিঙ্গ : পুরুষ	ফটো উপলব্ধ	545	BCJ2486579	নাম : নবকুমার পাল পিতার নাম: কানাইলাল পাল বাড়ির নং : n0134 বয়স : 61 লিঙ্গ : পুরুষ	ফটো উপলব্ধ	546	BCJ1506567	নাম : কল্যাণী পাল স্বামীর নাম: নবকুমার পাল বাড়ির নং : n0134 বয়স : 49 লিঙ্গ : মহিলা	ফটো উপলব্ধ
547	WB/26/177/441406	নাম : রেখারানী মণ্ডল স্বামীর নাম: অরুণ মণ্ডল বাড়ির নং : n0134 বয়স : 61 লিঙ্গ : মহিলা	ফটো উপলব্ধ	548	YAF1289057	নাম : কুমা মন্ডল স্বামীর নাম: শ্যামল মন্ডল বাড়ির নং : n0134 বয়স : 34 লিঙ্গ : মহিলা	ফটো উপলব্ধ	549	YAF1902162	নাম : রূপালী মন্ডল স্বামীর নাম: সমীর মন্ডল বাড়ির নং : n0102 বয়স : 31 লিঙ্গ : মহিলা	ফটো উপলব্ধ
550	YAF1910488	নাম : বিমল মন্ডল পিতার নাম: কালীপদ মন্ডল বাড়ির নং : n0141 বয়স : 28 লিঙ্গ : পুরুষ	ফটো উপলব্ধ	551	YAF1902113	নাম : গৌরঙ্গ মন্ডল পিতার নাম: চাঁপারানী মন্ডল বাড়ির নং : n0084 বয়স : 28 লিঙ্গ : পুরুষ	ফটো উপলব্ধ	552	YAF1808120	নাম : কৌশিক মন্ডল পিতার নাম: মধুসূদন মন্ডল বাড়ির নং : n0158 বয়স : 29 লিঙ্গ : পুরুষ	ফটো উপলব্ধ
553	YAF1902147	নাম : সুমন পাল পিতার নাম: নব কুমার পাল বাড়ির নং : n0134 বয়স : 28 লিঙ্গ : পুরুষ	ফটো উপলব্ধ	554	WB/26/177/441722	নাম : প্রশান্ত মণ্ডল পিতার নাম: বাসুদেব মণ্ডল বাড়ির নং : n0156 বয়স : 46 লিঙ্গ : পুরুষ	ফটো উপলব্ধ	555	WB/26/177/441764	নাম : প্রদীপ মণ্ডল পিতার নাম: বলদেব মণ্ডল বাড়ির নং : n0156 বয়স : 52 লিঙ্গ : পুরুষ	ফটো উপলব্ধ
556	YAF1583491	নাম : রুস্মা মন্ডল স্বামীর নাম: প্রবীর মন্ডল বাড়ির নং : n0158 বয়স : 31 লিঙ্গ : মহিলা	ফটো উপলব্ধ	557	WB/26/177/441307	নাম : ধর্মদাস মণ্ডল পিতার নাম: পচুরাম মণ্ডল বাড়ির নং : n0081 বয়স : 69 লিঙ্গ : পুরুষ	ফটো উপলব্ধ	558	WB/26/177/441385	নাম : শিবরাম মণ্ডল পিতার নাম: ধর্মদাস মণ্ডল বাড়ির নং : n0081 বয়স : 49 লিঙ্গ : পুরুষ	ফটো উপলব্ধ
559	WB/26/177/441433	নাম : স্বর্নবালা মন্ডল স্বামীর নাম: ধর্মদাস মন্ডল বাড়ির নং : n0081 বয়স : 63 লিঙ্গ : মহিলা	ফটো উপলব্ধ	560	YAF1458355	নাম : সুদীপ্তা ধাড়া মন্ডল স্বামীর নাম: শিবরাম মন্ডল বাড়ির নং : n0081 বয়স : 35 লিঙ্গ : মহিলা	ফটো উপলব্ধ	561	WB/26/177/441738	নাম : রবীন্দ্রনাথ মণ্ডল পিতার নাম: কার্তিক মণ্ডল বাড়ির নং : n0082 বয়স : 66 লিঙ্গ : পুরুষ	ফটো উপলব্ধ
562	WB/26/177/441357	নাম : অন্নপূর্ণা মণ্ডল স্বামীর নাম: রবীন্দ্রনাথ মণ্ডল বাড়ির নং : n0082 বয়স : 61 লিঙ্গ : মহিলা	ফটো উপলব্ধ	563	BCJ1381664	নাম : গোবিন্দ মণ্ডল পিতার নাম: কার্তিক মণ্ডল বাড়ির নং : n0082 বয়স : 62 লিঙ্গ : পুরুষ	ফটো উপলব্ধ	564	YAF2451680	নাম : প্রশান্ত কুমার মণ্ডল পিতার নাম: ধর্মদাস মণ্ডল বাড়ির নং : n0082 বয়স : 60 লিঙ্গ : পুরুষ	ফটো উপলব্ধ
565	BCJ1382621	নাম : কর্জলা মন্ডল স্বামীর নাম: গোবিন্দ মন্ডল বাড়ির নং : n0082 বয়স : 46 লিঙ্গ : মহিলা	ফটো উপলব্ধ	566	BCJ2840783	নাম : অমিত কুমার মন্ডল পিতার নাম: রবীন্দ্রনাথ মন্ডল বাড়ির নং : n0082 বয়স : 41 লিঙ্গ : পুরুষ	ফটো উপলব্ধ	567	YAF2555811	নাম : অরিদম মন্ডল পিতার নাম: গোবিন্দ মন্ডল বাড়ির নং : এন015 বয়স : 20 লিঙ্গ : পুরুষ	ফটো উপলব্ধ
568	YAF2554855	নাম : অঙ্কিতা মন্ডল পিতার নাম: প্রশান্ত কুমার মন্ডল বাড়ির নং : এন0082 বয়স : 20 লিঙ্গ : মহিলা	ফটো উপলব্ধ	569	WB/26/177/441358	নাম : চাঁপারানী মণ্ডল স্বামীর নাম: অশোক মণ্ডল বাড়ির নং : n0084 বয়স : 66 লিঙ্গ : মহিলা	ফটো উপলব্ধ	570	WB/26/177/441610	নাম : শিখা মণ্ডল স্বামীর নাম: সনৎ মণ্ডল বাড়ির নং : n0085 বয়স : 54 লিঙ্গ : মহিলা	ফটো উপলব্ধ

বিধানসভা নির্বাচনক্ষেত্রের নং, নাম : 195-জাঙ্গীপাড়া  
ভাগ নং, নাম : 1-পশপুর (অংশ) পশপুর মন্ডল পাড়া, দক্ষিণ সানা পাড়া, দক্ষিণ নমস্ত্র পাড়া

571	YAF1288869	নাম : তনয় মন্ডল পিতার নাম: সনৎ কুমার মন্ডল বাড়ির নং : n0085 বয়স : 36 লিঙ্গ : পুরুষ	ফটো উপলব্ধ	572	WB/26/177/441059	নাম : কল্পনা মন্ডল স্বামীর নাম: তারাপদ মন্ডল বাড়ির নং : n0102 বয়স : 60 লিঙ্গ : মহিলা	ফটো উপলব্ধ	573	BCJ2786598	নাম : সমীর মন্ডল পিতার নাম: তারাপদ মন্ডল বাড়ির নং : n0102 বয়স : 40 লিঙ্গ : পুরুষ	ফটো উপলব্ধ
574	WB/26/177/441060	নাম : দিপালী মন্ডল স্বামীর নাম: হারাধন মন্ডল বাড়ির নং : n0102 বয়স : 61 লিঙ্গ : মহিলা	ফটো উপলব্ধ	575	BCJ2786564	নাম : কমল মন্ডল পিতার নাম: হারাধন মন্ডল বাড়ির নং : n0102 বয়স : 41 লিঙ্গ : পুরুষ	ফটো উপলব্ধ	576	YAF1708577	নাম : মানসী মন্ডল স্বামীর নাম: কমল মন্ডল বাড়ির নং : n0102 বয়স : 30 লিঙ্গ : মহিলা	ফটো উপলব্ধ
577	WB/26/177/441596	নাম : রতন মন্ডল পিতার নাম: সুধান্য মন্ডল বাড়ির নং : n0115 বয়স : 69 লিঙ্গ : পুরুষ	ফটো উপলব্ধ	578	WB/26/177/441714	নাম : নয়নতারা মন্ডল স্বামীর নাম: রতন মন্ডল বাড়ির নং : n0115 বয়স : 67 লিঙ্গ : মহিলা	ফটো উপলব্ধ	579	YAF1159151	নাম : মনসা মন্ডল পিতার নাম: রতন মন্ডল বাড়ির নং : n0115 বয়স : 41 লিঙ্গ : পুরুষ	ফটো উপলব্ধ
580	YAF1159185	নাম : প্রিয়াকা মন্ডল স্বামীর নাম: মনসা মন্ডল বাড়ির নং : n0115 বয়স : 36 লিঙ্গ : মহিলা	ফটো উপলব্ধ	581	YAF1159177	নাম : কুশ কুমার মন্ডল পিতার নাম: রতন মন্ডল বাড়ির নং : n0115 বয়স : 36 লিঙ্গ : পুরুষ	ফটো উপলব্ধ	582	YAF1159169	নাম : লব কুমার মন্ডল পিতার নাম: রতন মন্ডল বাড়ির নং : n0115 বয়স : 36 লিঙ্গ : পুরুষ	ফটো উপলব্ধ
583	YAF1289040	নাম : শ্যামলী মন্ডল স্বামীর নাম: লবকুমার মন্ডল বাড়ির নং : n0115 বয়স : 37 লিঙ্গ : মহিলা	ফটো উপলব্ধ	584	WB/26/177/441697	নাম : ভুবনচন্দ্র মন্ডল পিতার নাম: সুধান্য মন্ডল বাড়ির নং : n0116 বয়স : 64 লিঙ্গ : পুরুষ	ফটো উপলব্ধ	585	WB/26/177/441353	নাম : অর্চনা মন্ডল স্বামীর নাম: ভুবন মন্ডল বাড়ির নং : n0116 বয়স : 56 লিঙ্গ : মহিলা	ফটো উপলব্ধ
586	YAF1808211	নাম : প্রদ্যৎ মন্ডল পিতার নাম: ভুবন চন্দ্র মন্ডল বাড়ির নং : n0116 বয়স : 29 লিঙ্গ : পুরুষ	ফটো উপলব্ধ	587	WB/26/177/441038	নাম : তপনকুমার মন্ডল পিতার নাম: পঞ্চানন মন্ডল বাড়ির নং : n0117 বয়স : 56 লিঙ্গ : পুরুষ	ফটো উপলব্ধ	588	WB/26/177/441300	নাম : স্বপন মন্ডল পিতার নাম: পঞ্চানন মন্ডল বাড়ির নং : n0117 বয়স : 54 লিঙ্গ : পুরুষ	ফটো উপলব্ধ
589	BCJ1382241	নাম : রিঙ্ক মন্ডল স্বামীর নাম: স্বপন মন্ডল বাড়ির নং : n0117 বয়স : 47 লিঙ্গ : মহিলা	ফটো উপলব্ধ	590	YAF2555787	নাম : দেবকুমার মন্ডল পিতার নাম: অরূপ মন্ডল বাড়ির নং : এন0117 বয়স : 20 লিঙ্গ : পুরুষ	ফটো উপলব্ধ	591	WB/26/177/441661	নাম : নরোত্তম মন্ডল পিতার নাম: কার্তিক মন্ডল বাড়ির নং : n0120 বয়স : 50 লিঙ্গ : পুরুষ	ফটো উপলব্ধ
592	BCJ1382233	নাম : মনিকা মন্ডল স্বামীর নাম: নরোত্তম মন্ডল বাড়ির নং : n0120 বয়স : 49 লিঙ্গ : মহিলা	ফটো উপলব্ধ	593	WB/26/177/441719	নাম : বিশ্বনাথ মন্ডল পিতার নাম: ক্ষুদিরাম মন্ডল বাড়ির নং : n0121 বয়স : 71 লিঙ্গ : পুরুষ	ফটো উপলব্ধ	594	WB/26/177/441715	নাম : অষ্টরানী মন্ডল স্বামীর নাম: বিশ্বনাথ মন্ডল বাড়ির নং : n0121 বয়স : 61 লিঙ্গ : মহিলা	ফটো উপলব্ধ
595	WB/26/177/441107	নাম : অষ্টমকুমার মন্ডল পিতার নাম: ক্ষুদিরাম মন্ডল বাড়ির নং : n0121 বয়স : 61 লিঙ্গ : পুরুষ	ফটো উপলব্ধ	596	YAF1708494	নাম : রূপসী মন্ডল স্বামীর নাম: অনুপ কুমার মন্ডল বাড়ির নং : n0121 বয়স : 31 লিঙ্গ : মহিলা	ফটো উপলব্ধ	597	BCJ0797886	নাম : অসিত মন্ডল পিতার নাম: মন্যু মন্ডল বাড়ির নং : n0133 বয়স : 69 লিঙ্গ : পুরুষ	ফটো উপলব্ধ
598	WB/26/177/441407	নাম : কল্পনা মন্ডল স্বামীর নাম: অসিত মন্ডল বাড়ির নং : n0133 বয়স : 63 লিঙ্গ : মহিলা	ফটো উপলব্ধ	599	BCJ1510304	নাম : জয়ন্ত মন্ডল পিতার নাম: অসিত মন্ডল বাড়ির নং : n0133 বয়স : 43 লিঙ্গ : পুরুষ	ফটো উপলব্ধ	600	YAF1583541	নাম : দিপালী মন্ডল স্বামীর নাম: জয়ন্ত মন্ডল বাড়ির নং : n0133 বয়স : 32 লিঙ্গ : মহিলা	ফটো উপলব্ধ

বিধানসভা নির্বাচনক্ষেত্রের নং, নাম : 195-জাঙ্গীপাড়া  
ভাগ নং, নাম : 1-পশপুর (অংশ) পশপুর মন্ডল পাড়া, দক্ষিণ সানা পাড়া, দক্ষিণ নমস্ত্র পাড়া

601	WB/26/177/441067	নাম : নন্দলাল মণ্ডল পিতার নাম: লক্ষীনারায়ন মণ্ডল বাড়ির নং : n0135 বয়স : 59 লিঙ্গ : পুরুষ	ফটো উপলব্ধ	602	WB/26/177/441468	নাম : সন্ধ্যা মণ্ডল স্বামীর নাম: নন্দলাল মণ্ডল বাড়ির নং : n0135 বয়স : 55 লিঙ্গ : মহিলা	ফটো উপলব্ধ	603	YAF1288901	নাম : শিশির কুমার মন্ডল পিতার নাম: নন্দলাল মন্ডল বাড়ির নং : n0135 বয়স : 35 লিঙ্গ : পুরুষ	ফটো উপলব্ধ
604	WB/26/177/441660	নাম : ভানু মণ্ডল পিতার নাম: লক্ষীনারায়ন মণ্ডল বাড়ির নং : n0137 বয়স : 57 লিঙ্গ : পুরুষ	ফটো উপলব্ধ	605	WB/26/177/441469	নাম : সারথি মণ্ডল স্বামীর নাম: ভানু মণ্ডল বাড়ির নং : n0137 বয়স : 54 লিঙ্গ : মহিলা	ফটো উপলব্ধ	606	WB/26/177/441253	নাম : উত্তমকুমার মণ্ডল পিতার নাম: লক্ষীনারায়ন মণ্ডল বাড়ির নং : n0138 বয়স : 55 লিঙ্গ : পুরুষ	ফটো উপলব্ধ
607	WB/26/177/441520	নাম : ঝর্ণা মণ্ডল স্বামীর নাম: উত্তমকুমার মণ্ডল বাড়ির নং : n0138 বয়স : 52 লিঙ্গ : মহিলা	ফটো উপলব্ধ	608	YAF1708569	নাম : বাপ্পা মন্ডল পিতার নাম: উত্তম মন্ডল বাড়ির নং : n0138 বয়স : 31 লিঙ্গ : পুরুষ	ফটো উপলব্ধ	609	WB/26/177/441389	নাম : কল্পনা মণ্ডল স্বামীর নাম: হারাধন মণ্ডল বাড়ির নং : n0139 বয়স : 58 লিঙ্গ : মহিলা	ফটো উপলব্ধ
610	WB/26/177/441538	নাম : রাখাল মণ্ডল পিতার নাম: জীবন মণ্ডল বাড়ির নং : n0140 বয়স : 65 লিঙ্গ : পুরুষ	ফটো উপলব্ধ	611	WB/26/177/441408	নাম : নমিতা মণ্ডল স্বামীর নাম: রাখাল মণ্ডল বাড়ির নং : n0140 বয়স : 61 লিঙ্গ : মহিলা	ফটো উপলব্ধ	612	BCJ1382332	নাম : দেবকুমার মন্ডল পিতার নাম: রাখাল মন্ডল বাড়ির নং : n0140 বয়স : 46 লিঙ্গ : পুরুষ	ফটো উপলব্ধ
613	BCJ2152601	নাম : রাজকুমার মন্ডল পিতার নাম: রাখাল মন্ডল বাড়ির নং : n0140 বয়স : 42 লিঙ্গ : পুরুষ	ফটো উপলব্ধ	614	YAF1289065	নাম : রত্না মন্ডল স্বামীর নাম: রাজকুমার মন্ডল বাড়ির নং : n0140 বয়স : 36 লিঙ্গ : মহিলা	ফটো উপলব্ধ	615	WB/26/177/441558	নাম : প্রবীর মণ্ডল পিতার নাম: মদন মোহন মণ্ডল বাড়ির নং : n0158 বয়স : 28 লিঙ্গ : পুরুষ	ফটো উপলব্ধ
616	YAF1368679	নাম : পম্পা মন্ডল স্বামীর নাম: গোপীনাথ মন্ডল বাড়ির নং : N0166 বয়স : 40 লিঙ্গ : মহিলা	ফটো উপলব্ধ	617	YAF1368505	নাম : রামচন্দ্র মন্ডল পিতার নাম: পবন মন্ডল বাড়ির নং : N0145 বয়স : 34 লিঙ্গ : পুরুষ	ফটো উপলব্ধ	618	YAF1368562	নাম : গণেশ মন্ডল পিতার নাম: মহাদেব মন্ডল বাড়ির নং : N0156 বয়স : 34 লিঙ্গ : পুরুষ	ফটো উপলব্ধ
619	YAF1368646	নাম : লাল্টু মন্ডল পিতার নাম: ভানু মন্ডল বাড়ির নং : N0139 বয়স : 33 লিঙ্গ : পুরুষ	ফটো উপলব্ধ	620	BCJ2486587	নাম : অমর মণ্ডল পিতার নাম: লক্ষন মণ্ডল বাড়ির নং : n0147 বয়স : 61 লিঙ্গ : পুরুষ	ফটো উপলব্ধ	621	BCJ1505379	নাম : পূর্ণিমা মণ্ডল স্বামীর নাম: অমর মণ্ডল বাড়ির নং : n0147 বয়স : 54 লিঙ্গ : মহিলা	ফটো উপলব্ধ
622	WB/26/177/441384	নাম : সমর মণ্ডল পিতার নাম: লক্ষন মণ্ডল বাড়ির নং : n0147 বয়স : 59 লিঙ্গ : পুরুষ	ফটো উপলব্ধ	623	WB/26/177/441621	নাম : নমিতা মণ্ডল স্বামীর নাম: সমর মণ্ডল বাড়ির নং : n0147 বয়স : 53 লিঙ্গ : মহিলা	ফটো উপলব্ধ	624	BCJ2628113	নাম : শ্রীমন্ত মণ্ডল পিতার নাম: অসিত মণ্ডল বাড়ির নং : n0147 বয়স : 40 লিঙ্গ : পুরুষ	ফটো উপলব্ধ
625	YAF1288968	নাম : হেমন্ত মন্ডল পিতার নাম: সমর মন্ডল বাড়ির নং : n0147 বয়স : 36 লিঙ্গ : পুরুষ	ফটো উপলব্ধ	626	YAF1159243	নাম : টুপ্পা মণ্ডল স্বামীর নাম: দেব কুমার মণ্ডল বাড়ির নং : n0140 বয়স : 36 লিঙ্গ : মহিলা	ফটো উপলব্ধ	627	WB/26/177/441612	নাম : শুকতারী মণ্ডল স্বামীর নাম: তারাপদ মণ্ডল বাড়ির নং : n0141 বয়স : 65 লিঙ্গ : মহিলা	ফটো উপলব্ধ
628	BCJ2152569	নাম : বিকাশ মণ্ডল পিতার নাম: তারাপদ মণ্ডল বাড়ির নং : n0141 বয়স : 44 লিঙ্গ : পুরুষ	ফটো উপলব্ধ	629	WB/26/177/441439	নাম : প্রবোধচন্দ্র মণ্ডল পিতার নাম: জলধর মণ্ডল বাড়ির নং : n0141 বয়স : 70 লিঙ্গ : পুরুষ	ফটো উপলব্ধ	630	WB/26/177/441680	নাম : বনমালি মণ্ডল পিতার নাম: জলধর মণ্ডল বাড়ির নং : n0141 বয়স : 67 লিঙ্গ : পুরুষ	ফটো উপলব্ধ

বিধানসভা নির্বাচনক্ষেত্রের নং, নাম : 195-জাঙ্গীপাড়া  
ভাগ নং, নাম : 1-পশপুর (অংশ) পশপুর মন্ডল পাড়া, দক্ষিণ সানা পাড়া, দক্ষিণ নমস্ত্র পাড়া

631 নাম : প্রতিমা মণ্ডল স্বামীর নাম: বনমালি মণ্ডল বাড়ির নং : n0141 বয়স : 59 লিঙ্গ : মহিলা	BCJ1382654 ফটো উপলব্ধ	632 নাম : ছবিরানী মণ্ডল স্বামীর নাম: শক্তিপদ মণ্ডল বাড়ির নং : n0141 বয়স : 57 লিঙ্গ : মহিলা	WB/26/177/441611 ফটো উপলব্ধ	633 নাম : রুপা মণ্ডল স্বামীর নাম: কালীপদ মণ্ডল বাড়ির নং : n0141 বয়স : 53 লিঙ্গ : মহিলা	BCJ1509199 ফটো উপলব্ধ
634 নাম : আরতি মণ্ডল স্বামীর নাম: প্রবোধ মণ্ডল বাড়ির নং : n0141 বয়স : 63 লিঙ্গ : মহিলা	WB/26/177/441640 ফটো উপলব্ধ	635 নাম : শুভঙ্কর মন্ডল পিতার নাম: প্রবোধ মন্ডল বাড়ির নং : n0141 বয়স : 31 লিঙ্গ : পুরুষ	YAF1583715 ফটো উপলব্ধ	636 নাম : সুবীর কুমার মন্ডল পিতার নাম: প্রবোধ চন্দ্র মন্ডল বাড়ির নং : n0141 বয়স : 35 লিঙ্গ : পুরুষ	YAF1288893 ফটো উপলব্ধ
637 নাম : পূর্ণিমা মন্ডল স্বামীর নাম: সুবীর কুমার মন্ডল বাড়ির নং : n0141 বয়স : 33 লিঙ্গ : মহিলা	YAF1583947 ফটো উপলব্ধ	638 নাম : অভিজিৎ মন্ডল পিতার নাম: প্রবোধ চন্দ্র মন্ডল বাড়ির নং : n0141 বয়স : 30 লিঙ্গ : পুরুষ	YAF1708593 ফটো উপলব্ধ	639 নাম : মোমিতা মন্ডল স্বামীর নাম: বিকাশ মন্ডল বাড়ির নং : n0141 বয়স : 32 লিঙ্গ : মহিলা	YAF1583905 ফটো উপলব্ধ
640 নাম : সুপ্রিয় মন্ডল পিতার নাম: শক্তিপদ মন্ডল বাড়ির নং : n0141 বয়স : 31 লিঙ্গ : পুরুষ	YAF1583806 ফটো উপলব্ধ	641 নাম : পবন মণ্ডল পিতার নাম: সুফল মণ্ডল বাড়ির নং : n0143 বয়স : 59 লিঙ্গ : পুরুষ	WB/26/177/441223 ফটো উপলব্ধ	642 নাম : আশালতা মণ্ডল স্বামীর নাম: পবন মণ্ডল বাড়ির নং : n0143 বয়স : 56 লিঙ্গ : মহিলা	WB/26/177/441472 ফটো উপলব্ধ
643 নাম : শ্যামসুন্দর মণ্ডল পিতার নাম: পবন মণ্ডল বাড়ির নং : n0143 বয়স : 38 লিঙ্গ : পুরুষ	BCJ2786523 ফটো উপলব্ধ	644 নাম : সাগরিকা মন্ডল স্বামীর নাম: হেমন্ত মন্ডল বাড়ির নং : n0147 বয়স : 31 লিঙ্গ : মহিলা	YAF1719996 ফটো উপলব্ধ	645 নাম : জয়ন্ত মন্ডল পিতার নাম: সমর মন্ডল বাড়ির নং : n0147 বয়স : 34 লিঙ্গ : পুরুষ	YAF1458322 ফটো উপলব্ধ
646 নাম : বাপী মন্ডল পিতার নাম: অসিত মন্ডল বাড়ির নং : n0147 বয়স : 34 লিঙ্গ : পুরুষ	YAF1368638 ফটো উপলব্ধ	647 নাম : ভারতী মণ্ডল স্বামীর নাম: বিশ্বনাথ মণ্ডল বাড়ির নং : n0149 বয়স : 81 লিঙ্গ : মহিলা	WB/26/177/441648 ফটো উপলব্ধ	648 নাম : তরলতা মণ্ডল স্বামীর নাম: দেবেন মণ্ডল বাড়ির নং : n0149 বয়স : 55 লিঙ্গ : মহিলা	WB/26/177/441638 ফটো উপলব্ধ
649 নাম : জ্যোৎস্না মণ্ডল স্বামীর নাম: বাবলু মণ্ডল বাড়ির নং : n0149 বয়স : 45 লিঙ্গ : মহিলা	BCJ1507029 ফটো উপলব্ধ	650 নাম : রুপা মন্ডল স্বামীর নাম: সুবীর মন্ডল বাড়ির নং : n0149 বয়স : 32 লিঙ্গ : মহিলা	YAF1708544 ফটো উপলব্ধ	651 নাম : সুশীল মন্ডল পিতার নাম: দেবেন মন্ডল বাড়ির নং : n0149 বয়স : 30 লিঙ্গ : পুরুষ	YAF1708601 ফটো উপলব্ধ
652 নাম : দুর্ঘোষান মণ্ডল পিতার নাম: সুফল মণ্ডল বাড়ির নং : n0150 বয়স : 65 লিঙ্গ : পুরুষ	WB/26/177/441681 ফটো উপলব্ধ	653 নাম : অঞ্জনা মণ্ডল স্বামীর নাম: দুর্ঘোষান মণ্ডল বাড়ির নং : n0150 বয়স : 61 লিঙ্গ : মহিলা	BCJ1383116 ফটো উপলব্ধ	654 নাম : গোবিন্দ মণ্ডল পিতার নাম: সুফল মণ্ডল বাড়ির নং : n0150 বয়স : 55 লিঙ্গ : পুরুষ	YAF2600765 ফটো উপলব্ধ
655 নাম : অষ্টম কুমার মণ্ডল পিতার নাম: সুফল মণ্ডল বাড়ির নং : n0150 বয়স : 51 লিঙ্গ : পুরুষ	BCJ2486660 ফটো উপলব্ধ	656 নাম : অপর্ণা মন্ডল স্বামীর নাম: গোবিন্দ মন্ডল বাড়ির নং : n0150 বয়স : 47 লিঙ্গ : মহিলা	BCJ1383090 ফটো উপলব্ধ	657 নাম : সোনা মণ্ডল স্বামীর নাম: বাসুদেব মণ্ডল বাড়ির নং : n0151 বয়স : 81 লিঙ্গ : মহিলা	BCJ2486595 ফটো উপলব্ধ
658 নাম : উত্তম মণ্ডল পিতার নাম: বাসুদেব মণ্ডল বাড়ির নং : n0151 বয়স : 60 লিঙ্গ : পুরুষ	WB/26/177/441182 ফটো উপলব্ধ	659 নাম : গঙ্গা মণ্ডল স্বামীর নাম: উত্তম মণ্ডল বাড়ির নং : n0151 বয়স : 56 লিঙ্গ : মহিলা	WB/26/177/441579 ফটো উপলব্ধ	660 নাম : সত্যম মণ্ডল পিতার নাম: বাসুদেব মণ্ডল বাড়ির নং : n0151 বয়স : 58 লিঙ্গ : পুরুষ	WB/26/177/441724 ফটো উপলব্ধ

বিধানসভা নির্বাচনক্ষেত্রের নং, নাম : 195-জাঙ্গীপাড়া  
ভাগ নং, নাম : 1-পশপুর (অংশ) পশপুর মন্ডল পাড়া, দক্ষিণ সানা পাড়া, দক্ষিণ নমস্ত্র পাড়া

661	WB/26/177/441674	নাম : শক্তিপদ মণ্ডল পিতার নাম: বাসুদেব মণ্ডল বাড়ির নং : n0151 বয়স : 56 লিঙ্গ : পুরুষ	ফটো উপলব্ধ	662	WB/26/177/441476	নাম : অনিমা মণ্ডল স্বামীর নাম: শক্তিপদ মণ্ডল বাড়ির নং : n0151 বয়স : 53 লিঙ্গ : মহিলা	ফটো উপলব্ধ	663	WB/26/177/441578	নাম : আকালী মন্ডল স্বামীর নাম: সত্যম মন্ডল বাড়ির নং : n0151 বয়স : 53 লিঙ্গ : মহিলা	ফটো উপলব্ধ
664	BCJ2840775	নাম : অনিমেষ্ মন্ডল পিতার নাম: উত্তম মন্ডল বাড়ির নং : n0151 বয়স : 37 লিঙ্গ : পুরুষ	ফটো উপলব্ধ	665	YAF1288919	নাম : বলরাম মন্ডল পিতার নাম: উত্তম মন্ডল বাড়ির নং : n0151 বয়স : 36 লিঙ্গ : পুরুষ	ফটো উপলব্ধ	666	WB/26/177/441463	নাম : তারা মণ্ডল স্বামীর নাম: অজিত মণ্ডল বাড়ির নং : n0152 বয়স : 77 লিঙ্গ : মহিলা	ফটো উপলব্ধ
667	BCJ2152528	নাম : গৌর মণ্ডল পিতার নাম: অজিত মণ্ডল বাড়ির নং : n0152 বয়স : 51 লিঙ্গ : পুরুষ	ফটো উপলব্ধ	668	BCJ2787869	নাম : সুমিত্রা মণ্ডল স্বামীর নাম: গৌর মণ্ডল বাড়ির নং : n0152 বয়স : 39 লিঙ্গ : মহিলা	ফটো উপলব্ধ	669	WB/26/177/441693	নাম : অজিত মণ্ডল পিতার নাম: মানিক মণ্ডল বাড়ির নং : n0152 বয়স : 76 লিঙ্গ : পুরুষ	ফটো উপলব্ধ
670	BCJ1382951	নাম : হিরু লাল মন্ডল পিতার নাম: অজিত মন্ডল বাড়ির নং : n0152 বয়স : 43 লিঙ্গ : পুরুষ	ফটো উপলব্ধ	671	YAF1708510	নাম : শ্রাবন্তী মন্ডল স্বামীর নাম: হীরু মন্ডল বাড়ির নং : n0152 বয়স : 33 লিঙ্গ : মহিলা	ফটো উপলব্ধ	672	WB/26/177/441462	নাম : রাধারানী মণ্ডল স্বামীর নাম: মহাদেব মণ্ডল বাড়ির নং : n0154 বয়স : 71 লিঙ্গ : মহিলা	ফটো উপলব্ধ
673	WB/26/177/441383	নাম : কার্তিক মণ্ডল পিতার নাম: মহাদেব মণ্ডল বাড়ির নং : n0154 বয়স : 49 লিঙ্গ : পুরুষ	ফটো উপলব্ধ	674	BCJ2628071	নাম : টুকাই মণ্ডল স্বামীর নাম: কার্তিক মণ্ডল বাড়ির নং : n0154 বয়স : 41 লিঙ্গ : মহিলা	ফটো উপলব্ধ	675	BCJ1382597	নাম : রেবতী মণ্ডল স্বামীর নাম: শতুনাথ মণ্ডল বাড়ির নং : n0155 বয়স : 53 লিঙ্গ : মহিলা	ফটো উপলব্ধ
676	BCJ0798876	নাম : হরিপদ মণ্ডল পিতার নাম: ভুতনাথ মণ্ডল বাড়ির নং : n0155 বয়স : 48 লিঙ্গ : পুরুষ	ফটো উপলব্ধ	677	YAF1289032	নাম : রীতা মন্ডল স্বামীর নাম: হরিপদ মন্ডল বাড়ির নং : n0155 বয়স : 39 লিঙ্গ : মহিলা	ফটো উপলব্ধ	678	YAF1708288	নাম : রনিক মন্ডল পিতার নাম: শতুনাথ মন্ডল বাড়ির নং : n0155 বয়স : 30 লিঙ্গ : পুরুষ	ফটো উপলব্ধ
679	WB/26/177/441422	নাম : গীতারানী মণ্ডল স্বামীর নাম: বাসুদেব মণ্ডল বাড়ির নং : n0156 বয়স : 76 লিঙ্গ : মহিলা	ফটো উপলব্ধ	680	WB/26/177/441646	নাম : সুশান্ত মণ্ডল পিতার নাম: বাসুদেব মণ্ডল বাড়ির নং : n0156 বয়স : 55 লিঙ্গ : পুরুষ	ফটো উপলব্ধ	681	WB/26/177/441736	নাম : মনোরমা মণ্ডল স্বামীর নাম: বলদেব মণ্ডল বাড়ির নং : n0156 বয়স : 71 লিঙ্গ : মহিলা	ফটো উপলব্ধ
682	WB/26/177/441423	নাম : আরতি মণ্ডল স্বামীর নাম: শুকদেব মণ্ডল বাড়ির নং : n0156 বয়স : 57 লিঙ্গ : মহিলা	ফটো উপলব্ধ	683	BCJ1381896	নাম : রাজ কুমার মন্ডল পিতার নাম: বলদেব মন্ডল বাড়ির নং : n0156 বয়স : 45 লিঙ্গ : পুরুষ	ফটো উপলব্ধ	684	BCJ2486603	নাম : মিতা মন্ডল স্বামীর নাম: সুশান্ত মন্ডল বাড়ির নং : n0156 বয়স : 42 লিঙ্গ : মহিলা	ফটো উপলব্ধ
685	BCJ2628360	নাম : সন্দীপ মণ্ডল পিতার নাম: শুকদেব মণ্ডল বাড়ির নং : n0156 বয়স : 39 লিঙ্গ : পুরুষ	ফটো উপলব্ধ	686	BCJ2786515	নাম : কাকলী মণ্ডল স্বামীর নাম: রাজকুমার মণ্ডল বাড়ির নং : n0156 বয়স : 38 লিঙ্গ : মহিলা	ফটো উপলব্ধ	687	BCJ0798702	নাম : অষ্টরানী মণ্ডল স্বামীর নাম: মদনমোহন মণ্ডল বাড়ির নং : n0158 বয়স : 77 লিঙ্গ : মহিলা	ফটো উপলব্ধ
688	BCJ1505825	নাম : দিলীপকুমার মণ্ডল পিতার নাম: মদনমোহন মণ্ডল বাড়ির নং : n0158 বয়স : 59 লিঙ্গ : পুরুষ	ফটো উপলব্ধ	689	WB/26/177/441236	নাম : মোহনলাল মণ্ডল পিতার নাম: রামকৃষ্ণ মণ্ডল বাড়ির নং : n0158 বয়স : 69 লিঙ্গ : পুরুষ	ফটো উপলব্ধ	690	WB/26/177/441030	নাম : মধুসূদন মণ্ডল পিতার নাম: রামকৃষ্ণ মণ্ডল বাড়ির নং : n0158 বয়স : 64 লিঙ্গ : পুরুষ	ফটো উপলব্ধ

বিধানসভা নির্বাচনক্ষেত্রের নং, নাম : 195-জাঙ্গীপাড়া  
ভাগ নং, নাম : 1-পশপুর (অংশ) পশপুর মন্ডল পাড়া, দক্ষিণ সানা পাড়া, দক্ষিণ নমস্ত্র পাড়া

691	WB/26/177/441509	692	BCJ1506062	693	BCJ1382589
নাম : মালতী মণ্ডল স্বামীর নাম: মধুসূদন মণ্ডল বাড়ির নং : n0158 বয়স : 59 লিঙ্গ : মহিলা	ফটো উপলব্ধ	নাম : বাসন্তী মন্ডল স্বামীর নাম: শৈলেন মন্ডল বাড়ির নং : n0158 বয়স : 46 লিঙ্গ : মহিলা	ফটো উপলব্ধ	নাম : মালবিকা মন্ডল স্বামীর নাম: দিলীপ কুমার মন্ডল বাড়ির নং : n0158 বয়স : 46 লিঙ্গ : মহিলা	ফটো উপলব্ধ
694	BCJ1382886	695	YAF1583616	696	WB/26/177/441512
নাম : দীপঙ্কর মন্ডল পিতার নাম: মোহনলাল মন্ডল বাড়ির নং : n0158 বয়স : 45 লিঙ্গ : পুরুষ	ফটো উপলব্ধ	নাম : মমতা মন্ডল স্বামীর নাম: দীপঙ্কর মন্ডল বাড়ির নং : n0158 বয়স : 32 লিঙ্গ : মহিলা	ফটো উপলব্ধ	নাম : গীতারানী মণ্ডল স্বামীর নাম: অনিল মণ্ডল বাড়ির নং : n0159 বয়স : 77 লিঙ্গ : মহিলা	ফটো উপলব্ধ
697	WB/26/177/441700	698	WB/26/177/441284	699	WB/26/177/441305
নাম : তপনকুমার মণ্ডল পিতার নাম: অনিল মণ্ডল বাড়ির নং : n0159 বয়স : 57 লিঙ্গ : পুরুষ	ফটো উপলব্ধ	নাম : অসিতকুমার মণ্ডল পিতার নাম: অনিল মণ্ডল বাড়ির নং : n0159 বয়স : 55 লিঙ্গ : পুরুষ	ফটো উপলব্ধ	নাম : সুধাংশু মণ্ডল পিতার নাম: অনিল মণ্ডল বাড়ির নং : n0159 বয়স : 53 লিঙ্গ : পুরুষ	ফটো উপলব্ধ
700	BCJ2701431	701	BCJ1509744	702	BCJ2786531
নাম : বন্যা মণ্ডল স্বামীর নাম: সুধাংশু মণ্ডল বাড়ির নং : n0159 বয়স : 40 লিঙ্গ : মহিলা	ফটো উপলব্ধ	নাম : অনিমা মণ্ডল স্বামীর নাম: তপনকুমার মন্ডল বাড়ির নং : n0159 বয়স : 46 লিঙ্গ : মহিলা	ফটো উপলব্ধ	নাম : শম্পা মণ্ডল স্বামীর নাম: অসিত কুমার মণ্ডল বাড়ির নং : n0159 বয়স : 41 লিঙ্গ : মহিলা	ফটো উপলব্ধ
703	YAF2555761	704	WB/26/177/441043	705	BCJ1510072
নাম : সৌম্যদীপ মন্ডল পিতার নাম: স্বপন মন্ডল বাড়ির নং : নং 00 বয়স : 20 লিঙ্গ : পুরুষ	ফটো উপলব্ধ	নাম : সুরভ মণ্ডল পিতার নাম: শংকর মণ্ডল বাড়ির নং : n0160 বয়স : 54 লিঙ্গ : পুরুষ	ফটো উপলব্ধ	নাম : বিষ্ণুপ্রিয়া মণ্ডল স্বামীর নাম: সুরভ মণ্ডল বাড়ির নং : n0160 বয়স : 45 লিঙ্গ : মহিলা	ফটো উপলব্ধ
706	YAF1808328	707	YAF1288828	708	YAF1822527
নাম : শিখা মন্ডল স্বামীর নাম: সন্দীপ মন্ডল বাড়ির নং : n0160 বয়স : 30 লিঙ্গ : মহিলা	ফটো উপলব্ধ	নাম : কৃষ্ণপদ মন্ডল পিতার নাম: বাসুদেব মন্ডল বাড়ির নং : n0083 বয়স : 42 লিঙ্গ : পুরুষ	ফটো উপলব্ধ	নাম : মঞ্জু মন্ডল স্বামীর নাম: কৃষ্ণপদ মন্ডল বাড়ির নং : n0083 বয়স : 30 লিঙ্গ : মহিলা	ফটো উপলব্ধ
709	YAF1288976	710	WB/26/177/441355	711	BCJ1505387
নাম : সুবীর মন্ডল পিতার নাম: বাসুদেব মন্ডল বাড়ির নং : n0083 বয়স : 38 লিঙ্গ : পুরুষ	ফটো উপলব্ধ	নাম : ববিতা মণ্ডল স্বামীর নাম: জীবন মণ্ডল বাড়ির নং : n0114 বয়স : 55 লিঙ্গ : মহিলা	ফটো উপলব্ধ	নাম : গোপীনাথ মন্ডল পিতার নাম: অসিত মন্ডল বাড়ির নং : n0114 বয়স : 47 লিঙ্গ : পুরুষ	ফটো উপলব্ধ
712	YAF1708262	713	WB/26/177/441471	714	BCJ2486629
নাম : অভিষেক মন্ডল পিতার নাম: জীবন মন্ডল বাড়ির নং : n0114 বয়স : 30 লিঙ্গ : পুরুষ	ফটো উপলব্ধ	নাম : সূচিত্রা মণ্ডল স্বামীর নাম: কাশীনাথ মণ্ডল বাড়ির নং : n0118 বয়স : 63 লিঙ্গ : মহিলা	ফটো উপলব্ধ	নাম : অনিল মন্ডল পিতার নাম: কাশীনাথ মন্ডল বাড়ির নং : n0118 বয়স : 48 লিঙ্গ : পুরুষ	ফটো উপলব্ধ
715	BCJ2486637	716	BCJ2486645	717	WB/26/177/441239
নাম : অসীমা মন্ডল স্বামীর নাম: অনিল মন্ডল বাড়ির নং : n0118 বয়স : 42 লিঙ্গ : মহিলা	ফটো উপলব্ধ	নাম : মৃষ্টি মন্ডল স্বামীর নাম: সুনীল মন্ডল বাড়ির নং : n0118 বয়স : 42 লিঙ্গ : মহিলা	ফটো উপলব্ধ	নাম : পদারানী মণ্ডল স্বামীর নাম: নিমাই মণ্ডল বাড়ির নং : n0136 বয়স : 71 লিঙ্গ : মহিলা	ফটো উপলব্ধ
718	WB/26/177/441290	719	BCJ1381730	720	YAF1808187
নাম : মাধব মণ্ডল পিতার নাম: নিমাই মণ্ডল বাড়ির নং : n0136 বয়স : 52 লিঙ্গ : পুরুষ	ফটো উপলব্ধ	নাম : দিপঙ্কর মন্ডল পিতার নাম: নিমাই মন্ডল বাড়ির নং : n0136 বয়স : 47 লিঙ্গ : পুরুষ	ফটো উপলব্ধ	নাম : মল্লিকা মন্ডল স্বামীর নাম: প্রবীর মণ্ডল বাড়ির নং : n0136 বয়স : 30 লিঙ্গ : মহিলা	ফটো উপলব্ধ

বিধানসভা নির্বাচনক্ষেত্রের নং, নাম : 195-জাঙ্গীপাড়া  
ভাগ নং, নাম : 1-পশপুর (অংশ) পশপুর মন্ডল পাড়া, দক্ষিণ সানা পাড়া, দক্ষিণ নমগুদ্র পাড়া

721	YAF1288752	নাম : সুপর্ণা মন্ডল পিতার নাম: নিমাই মন্ডল বাড়ির নং : n0136 বয়স : 36 লিঙ্গ : মহিলা	ফটো উপলব্ধ	722	YAF1708551	নাম : সুজাতা মন্ডল স্বামীর নাম: দীপঙ্কর মন্ডল বাড়ির নং : n0136 বয়স : 34 লিঙ্গ : মহিলা	ফটো উপলব্ধ	723	BCJ1383124	নাম : বাবুল মন্ডল পিতার নাম: বিশ্বনাথ মন্ডল বাড়ির নং : n0146 বয়স : 47 লিঙ্গ : পুরুষ	ফটো উপলব্ধ
724	YAF2555795	নাম : রুদ্র মন্ডল পিতার নাম: রমেশ মন্ডল বাড়ির নং : এন0145 বয়স : 20 লিঙ্গ : পুরুষ	ফটো উপলব্ধ	725	YAF1708312	নাম : গঙ্গা মন্ডল স্বামীর নাম: অভয় মন্ডল বাড়ির নং : n0200 বয়স : 32 লিঙ্গ : মহিলা	ফটো উপলব্ধ	726	BCJ1382522	নাম : কাকলী মন্ডল স্বামীর নাম: তপন মন্ডল বাড়ির নং : n0206 বয়স : 48 লিঙ্গ : মহিলা	ফটো উপলব্ধ
727	WB/26/177/441224	নাম : সুনীল মন্ডল পিতার নাম: কাশীনাথ মন্ডল বাড়ির নং : n0206 বয়স : 53 লিঙ্গ : পুরুষ	ফটো উপলব্ধ	728	BCJ1381888	নাম : শীতল মন্ডল পিতার নাম: গুণধর মন্ডল বাড়ির নং : n0144 বয়স : 45 লিঙ্গ : পুরুষ	ফটো উপলব্ধ	729	YAF1583798	নাম : মধুমিতা মন্ডল স্বামীর নাম: শীতল মন্ডল বাড়ির নং : n0144 বয়স : 33 লিঙ্গ : মহিলা	ফটো উপলব্ধ
730	YAF2416907	নাম : অষ্টম মন্ডল পিতার নাম: পান্নালাল মণ্ডল বাড়ির নং : n0157 বয়স : 71 লিঙ্গ : পুরুষ	ফটো উপলব্ধ	731	YAF2452621	নাম : সুভাষ মন্ডল পিতার নাম: অষ্টম মন্ডল বাড়ির নং : n0157 বয়স : 48 লিঙ্গ : পুরুষ	ফটো উপলব্ধ	732	BCJ2786481	নাম : কুসুম মণ্ডল স্বামীর নাম: সুভাষ মণ্ডল বাড়ির নং : n0157 বয়স : 40 লিঙ্গ : মহিলা	ফটো উপলব্ধ
733	WB/26/177/441600	নাম : বাসন্তী মণ্ডল স্বামীর নাম: রনজিত মণ্ডল বাড়ির নং : n0145 বয়স : 69 লিঙ্গ : মহিলা	ফটো উপলব্ধ	734	WB/26/177/441698	নাম : সনৎ মণ্ডল পিতার নাম: মৃত্যুঞ্জয় মণ্ডল বাড়ির নং : n0145 বয়স : 65 লিঙ্গ : পুরুষ	ফটো উপলব্ধ	735	YAF2554277	নাম : দিলীপ মণ্ডল পিতার নাম: মৃত্যুঞ্জয় মণ্ডল বাড়ির নং : n0145 বয়স : 55 লিঙ্গ : পুরুষ	ফটো উপলব্ধ
736	WB/26/177/441599	নাম : কাকলী মণ্ডল স্বামীর নাম: দিলীপ মণ্ডল বাড়ির নং : n0145 বয়স : 53 লিঙ্গ : মহিলা	ফটো উপলব্ধ	737	YAF2416881	নাম : অনিতা মন্ডল স্বামীর নাম: সনৎ মন্ডল বাড়ির নং : n0145 বয়স : 54 লিঙ্গ : মহিলা	ফটো উপলব্ধ	738	WB/26/177/441017	নাম : রমেশ মণ্ডল পিতার নাম: রনজিত মণ্ডল বাড়ির নং : n0145 বয়স : 51 লিঙ্গ : পুরুষ	ফটো উপলব্ধ
739	BCJ2486652	নাম : মণিকা মন্ডল স্বামীর নাম: রমেশ মন্ডল বাড়ির নং : n0145 বয়স : 41 লিঙ্গ : মহিলা	ফটো উপলব্ধ	740	AYC1897362	নাম : গুরুা মন্ডল পিতার নাম: বাপী মন্ডল বাড়ির নং : 147 বয়স : 29 লিঙ্গ : মহিলা	ফটো উপলব্ধ	741	YAF1966316	নাম : সুজয় মন্ডল পিতার নাম: নরোত্তম মন্ডল বাড়ির নং : n0227 বয়স : 27 লিঙ্গ : পুরুষ	ফটো উপলব্ধ
742	YAF2554426	নাম : সুমিত্রা মন্ডল স্বামীর নাম: সুজয় মন্ডল বাড়ির নং : মন্ডল পাড়া বয়স : 25 লিঙ্গ : মহিলা	ফটো উপলব্ধ	743	YAF1966142	নাম : টিনা মন্ডল স্বামীর নাম: সুবীর মন্ডল বাড়ির নং : n0210 বয়স : 27 লিঙ্গ : মহিলা	ফটো উপলব্ধ	744	YAF1966233	নাম : সৌরভ মন্ডল পিতার নাম: শক্তিপদ মন্ডল বাড়ির নং : n0219 বয়স : 27 লিঙ্গ : পুরুষ	ফটো উপলব্ধ
745	BCJ1510270	নাম : শুভেন্দু মণ্ডল পিতার নাম: অষ্টম মণ্ডল বাড়ির নং : n0157 বয়স : 46 লিঙ্গ : পুরুষ	ফটো উপলব্ধ	746	YAF1583764	নাম : গুরুা মন্ডল স্বামীর নাম: শুভেন্দু মন্ডল বাড়ির নং : n0157 বয়স : 35 লিঙ্গ : মহিলা	ফটো উপলব্ধ	747	YAF1902261	নাম : বর্নালী মন্ডল স্বামীর নাম: অরবিন্দ মন্ডল বাড়ির নং : n0157 বয়স : 30 লিঙ্গ : মহিলা	ফটো উপলব্ধ
748	YAF1583590	নাম : টোটন মন্ডল পিতার নাম: দুর্যোধন মন্ডল বাড়ির নং : n0197 বয়স : 32 লিঙ্গ : পুরুষ	ফটো উপলব্ধ	749	BCJ2786457	নাম : অরবিন্দ মণ্ডল পিতার নাম: অষ্টম মণ্ডল বাড়ির নং : n0157 বয়স : 39 লিঙ্গ : পুরুষ	ফটো উপলব্ধ	750	YAF2584886	নাম : সৌমীলী মন্ডল পিতার নাম: সুভাষ মন্ডল বাড়ির নং : এন0 157 বয়স : 20 লিঙ্গ : মহিলা	ফটো উপলব্ধ

বিধানসভা নির্বাচনক্ষেত্রের নং, নাম : 195-জাঙ্গীপাড়া  
ভাগ নং, নাম : 1-পশপুর (অংশ) পশপুর মন্ডল পাড়া, দক্ষিণ সানা পাড়া, দক্ষিণ নমস্ত্র পাড়া

751 নাম : সন্ধ্যা মন্ডল স্বামীর নাম: অসিত মন্ডল বাড়ির নং : 147 বয়স : 60 লিঙ্গ : মহিলা	YAF1991298 ফটো উপলব্ধ	752 নাম : মিতালী মন্ডল স্বামীর নাম: অমিত কুমার মন্ডল বাড়ির নং : n0236 বয়স : 29 লিঙ্গ : মহিলা	YAF1808716 ফটো উপলব্ধ	753 নাম : রনজিৎ মন্ডল পিতার নাম: মৃত্যুঞ্জয় মণ্ডল বাড়ির নং : n0145 বয়স : 73 লিঙ্গ : পুরুষ	YAF2511475 ফটো উপলব্ধ
754 নাম : সৈকত মন্ডল পিতার নাম: সৈলেন মন্ডল বাড়ির নং : এন00158 বয়স : 23 লিঙ্গ : মহিলা	YAF2365120 ফটো উপলব্ধ	755 নাম : রিস্তা মন্ডল স্বামীর নাম: বলরাম মন্ডল বাড়ির নং : এন00151 বয়স : 23 লিঙ্গ : মহিলা	YAF2365500 ফটো উপলব্ধ	756 নাম : শতাপী মন্ডল স্বামীর নাম: কুশ কুমার মন্ডল বাড়ির নং : 115 বয়স : 35 লিঙ্গ : মহিলা	XHS1200336 ফটো উপলব্ধ
757 নাম : কার্তিক মন্ডল পিতার নাম: প্রবোধ চন্দ্র মন্ডল বাড়ির নং : n0206 বয়স : 36 লিঙ্গ : পুরুষ	YAF1288885 ফটো উপলব্ধ	758 নাম : জয়শ্রী মন্ডল স্বামীর নাম: কার্তিক মন্ডল বাড়ির নং : 0206 বয়স : 26 লিঙ্গ : মহিলা	YAF2081149 ফটো উপলব্ধ	759 নাম : দিলীপ মন্ডল মায়ের নাম: ভারতী মন্ডল বাড়ির নং : এন00149 বয়স : 53 লিঙ্গ : পুরুষ	YAF2364701 ফটো উপলব্ধ
760 নাম : শিল্পা মন্ডল স্বামীর নাম: টোটন মন্ডল বাড়ির নং : এন00150 বয়স : 23 লিঙ্গ : মহিলা	YAF2364685 ফটো উপলব্ধ	761 নাম : লিপিকা মন্ডল স্বামীর নাম: শিশির কুমার মন্ডল বাড়ির নং : এন00135 বয়স : 23 লিঙ্গ : মহিলা	YAF2365542 ফটো উপলব্ধ	762 নাম : শম্পা মন্ডল স্বামীর নাম: সুপ্রিয় মন্ডল বাড়ির নং : 141 বয়স : 27 লিঙ্গ : মহিলা	YAF2243616 ফটো উপলব্ধ
763 নাম : কুণাল মন্ডল পিতার নাম: তপন মন্ডল বাড়ির নং : 117 বয়স : 24 লিঙ্গ : পুরুষ	YAF2243145 ফটো উপলব্ধ	764 নাম : সংপীতা মন্ডল স্বামীর নাম: রাম চন্দ্র মন্ডল বাড়ির নং : 143 বয়স : 24 লিঙ্গ : মহিলা	YAF2243202 ফটো উপলব্ধ	765 নাম : সৌভিক মাইতি পিতার নাম: বিজয় মাইতি বাড়ির নং : এন0065 বয়স : 23 লিঙ্গ : পুরুষ	YAF2365138 ফটো উপলব্ধ
766 নাম : বিজয় মাইতি পিতার নাম: অষ্টম মাইতি বাড়ির নং : 65 বয়স : 46 লিঙ্গ : পুরুষ	YAF2097202 ফটো উপলব্ধ	767 নাম : নয়নতারা মাইতি স্বামীর নাম: অষ্টমকুমার মাইতি বাড়ির নং : n0065 বয়স : 69 লিঙ্গ : মহিলা	WB/26/177/441345 ফটো উপলব্ধ	768 নাম : পুতুল মাইতি স্বামীর নাম: তাপস কুমার মাইতি বাড়ির নং : n0065 বয়স : 36 লিঙ্গ : মহিলা	YAF1822543 ফটো উপলব্ধ
769 নাম : মমতা মাইতি স্বামীর নাম: বিজয় মাইতি বাড়ির নং : n0065 বয়স : 45 লিঙ্গ : মহিলা	BCJ2152692 ফটো উপলব্ধ	770 নাম : হরিবালা মাজী স্বামীর নাম: যতীন্দ্র মাজী বাড়ির নং : n0089 বয়স : 79 লিঙ্গ : মহিলা	WB/26/177/441127 ফটো উপলব্ধ	771 নাম : নমিতা মাজী স্বামীর নাম: মহাদেব মাজী বাড়ির নং : n0089 বয়স : 57 লিঙ্গ : মহিলা	BCJ1382845 ফটো উপলব্ধ
772 নাম : তাপস মাজী পিতার নাম: মহাদেব মাজী বাড়ির নং : n0089 বয়স : 36 লিঙ্গ : পুরুষ	BCJ2840684 ফটো উপলব্ধ	773 নাম : তপনকুমার মাজী পিতার নাম: যতীন্দ্র মাজী বাড়ির নং : n0089 বয়স : 50 লিঙ্গ : পুরুষ	BCJ1383447 ফটো উপলব্ধ	774 নাম : যমুনা মাজী স্বামীর নাম: তপনকুমার মাজী বাড়ির নং : n0089 বয়স : 47 লিঙ্গ : মহিলা	BCJ1383355 ফটো উপলব্ধ
775 নাম : অভিজিৎ মাজী পিতার নাম: বিশ্বনাথ মাজী বাড়ির নং : N0091 বয়স : 39 লিঙ্গ : পুরুষ	YAF1708320 ফটো উপলব্ধ	776 নাম : স্বপ্না মাজী স্বামীর নাম: বিশ্বনাথ মাজী বাড়ির নং : N0091 বয়স : 57 লিঙ্গ : মহিলা	YAF1708346 ফটো উপলব্ধ	777 নাম : স্বপনকুমার মাজী পিতার নাম: যতীন্দ্রনাথ মাজী বাড়ির নং : n0089 বয়স : 55 লিঙ্গ : পুরুষ	WB/26/177/441500 ফটো উপলব্ধ
778 নাম : শিখা মাজী স্বামীর নাম: রবীন মাজী বাড়ির নং : n0089 বয়স : 37 লিঙ্গ : মহিলা	YAF1104546 ফটো উপলব্ধ	779 নাম : সঞ্জীব মাজী পিতার নাম: কাশীনাথ মাজী বাড়ির নং : n0090 বয়স : 39 লিঙ্গ : পুরুষ	BCJ2628477 ফটো উপলব্ধ	780 নাম : লতিকা মাজী স্বামীর নাম: নলিন মাজী বাড়ির নং : n0091 বয়স : 82 লিঙ্গ : মহিলা	WB/26/177/441483 ফটো উপলব্ধ

বিধানসভা নির্বাচনক্ষেত্রের নং, নাম : 195-জাতীয়াপাড়া  
ভাগ নং, নাম : 1-পশপুর (অংশ) পশপুর মন্ডল পাড়া, দক্ষিণ সানা পাড়া, দক্ষিণ নমস্ত্র পাড়া

781 নাম : অপর্ণা মাজী স্বামীর নাম: ভজহরি মাজী বাড়ির নং : n0091 বয়স : 51 লিঙ্গ : মহিলা	WB/26/177/441129	782 নাম : রেবতী মাজী স্বামীর নাম: অমরকুমার মাজী বাড়ির নং : n0092 বয়স : 48 লিঙ্গ : মহিলা	BCJ1383371	783 নাম : সুকুমার মাজী পিতার নাম: সতীশ মাজী বাড়ির নং : n0093 বয়স : 69 লিঙ্গ : পুরুষ	WB/26/177/441390
784 নাম : তপতী মাজী স্বামীর নাম: সুকুমার মাজী বাড়ির নং : n0093 বয়স : 65 লিঙ্গ : মহিলা	WB/26/177/441656	785 নাম : কাতীক মাজী পিতার নাম: সুকুমার মাজী বাড়ির নং : n0093 বয়স : 45 লিঙ্গ : পুরুষ	BCJ2486751	786 নাম : রমেশ চন্দ্র মাজী পিতার নাম: সুকুমার মাজী বাড়ির নং : n0093 বয়স : 39 লিঙ্গ : পুরুষ	YAF1159268
787 নাম : সমীর মাজী পিতার নাম: সুকুমার মাজী বাড়ির নং : n0093 বয়স : 37 লিঙ্গ : পুরুষ	YAF1104462	788 নাম : তপতী মাজী স্বামীর নাম: গনেশ মাজী বাড়ির নং : n0093 বয়স : 38 লিঙ্গ : মহিলা	BCJ2787844	789 নাম : রেখা কোলে স্বামীর নাম: সন্দীপ কোলে বাড়ির নং : n0093 বয়স : 30 লিঙ্গ : মহিলা	YAF1808310
790 নাম : কালিপদ মাজী পিতার নাম: কিশোরী মাজী বাড়ির নং : n0153 বয়স : 60 লিঙ্গ : পুরুষ	WB/26/177/441694	791 নাম : আরতী মাজী স্বামীর নাম: কালীপদ মাজী বাড়ির নং : n0153 বয়স : 57 লিঙ্গ : মহিলা	WB/26/177/441550	792 নাম : সুবীর মণ্ডল পিতার নাম: মদন মণ্ডল বাড়ির নং : n0153 বয়স : 46 লিঙ্গ : পুরুষ	BCJ1505759
793 নাম : সঞ্জমিত্রা মন্ডল স্বামীর নাম: সুবীর মন্ডল বাড়ির নং : n0153 বয়স : 35 লিঙ্গ : মহিলা	YAF1708437	794 নাম : শ্যামলী মাজী স্বামীর নাম: দেবশীষ মাজী বাড়ির নং : n0207 বয়স : 40 লিঙ্গ : মহিলা	FTE2904217	795 নাম : গৌতম মাজী পিতার নাম: অমর মাজী বাড়ির নং : n0092 বয়স : 28 লিঙ্গ : পুরুষ	YAF1902311
796 নাম : রবীন মাজী পিতার নাম: যতীন মাজী বাড়ির নং : n0089 বয়স : 47 লিঙ্গ : পুরুষ	BCJ1383439	797 নাম : অমিত মাজী পিতার নাম: বিশ্বনাথ মাজী বাড়ির নং : N0091 বয়স : 37 লিঙ্গ : পুরুষ	YAF1708338	798 নাম : দীপা মাজী স্বামীর নাম: স্বপনকুমার মাজী বাড়ির নং : n0089 বয়স : 45 লিঙ্গ : মহিলা	BCJ1507409
799 নাম : গণেশ চন্দ্র মাজী পিতার নাম: সুকুমার মাজী বাড়ির নং : n0191 বয়স : 48 লিঙ্গ : পুরুষ	BCJ2486769	800 নাম : পল্লবী মাজী স্বামীর নাম: তাপস মাজী বাড়ির নং : 89 বয়স : 27 লিঙ্গ : মহিলা	YAF2243400	801 নাম : সৌমেন মাজী পিতার নাম: স্বপন মাজী বাড়ির নং : নং089 বয়স : 24 লিঙ্গ : পুরুষ	YAF2242105
802 নাম : রাহুল মাজী পিতার নাম: তপন কুমার মাজী বাড়ির নং : 89 বয়স : 25 লিঙ্গ : পুরুষ	YAF2085017	803 নাম : কেয়া মাজী স্বামীর নাম: গৌতম মাজী বাড়ির নং : 00 বয়স : 26 লিঙ্গ : মহিলা	XHS1756477	804 নাম : দেবশীষ মাজী পিতার নাম: নিমাই মাজী বাড়ির নং : n0207 বয়স : 50 লিঙ্গ : পুরুষ	FTE2420792
805 নাম : মিলন মাজী পিতার নাম: কালীপদ মাজী বাড়ির নং : n0153 বয়স : 37 লিঙ্গ : পুরুষ	BCJ2786473	806 নাম : রাজেশ মাজী পিতার নাম: তপন মাজী বাড়ির নং : এন0089 বয়স : 21 লিঙ্গ : পুরুষ	YAF2484442	807 নাম : যুথিকা মালিক স্বামীর নাম: মনসা মালিক বাড়ির নং : এন0017 বয়স : 26 লিঙ্গ : মহিলা	YAF2365518
808 নাম : বিনয় মন্ডল পিতার নাম: বাবলু মন্ডল বাড়ির নং : এন0015 বয়স : 29 লিঙ্গ : পুরুষ	AZQ1797224	809 নাম : অনুরূপা মালিক পিতার নাম: তপন মালিক বাড়ির নং : 13 বয়স : 25 লিঙ্গ : মহিলা	YAF2090397	810 নাম : অভিজিৎ মালিক পিতার নাম: অশোক মালিক বাড়ির নং : - বয়স : 24 লিঙ্গ : পুরুষ	YAF2243566

বিধানসভা নির্বাচনক্ষেত্রের নং, নাম : 195-জঙ্গীপাড়া  
ভাগ নং, নাম : 1-পশপুর (অংশ) পশপুর মন্ডল পাড়া, দক্ষিণ সানা পাড়া, দক্ষিণ নমস্ত্র পাড়া

811 নাম : পাপিয়া মালিক স্বামীর নাম: লাল্টু মালিক বাড়ির নং : এন0013 বয়স : 25 লিঙ্গ : মহিলা	YAF2365534 ফটো উপলব্ধ	812 নাম : লাল্টু মালিক পিতার নাম: মোহন মালিক বাড়ির নং : N0013 বয়স : 28 লিঙ্গ : পুরুষ	YAF2032415 ফটো উপলব্ধ	813 নাম : পঞ্চানন মালিক পিতার নাম: মোহন মালিক বাড়ির নং : n0013 বয়স : 30 লিঙ্গ : পুরুষ	YAF1902238 ফটো উপলব্ধ
814 নাম : মনসা মালিক পিতার নাম: রাজকুমার মালিক বাড়ির নং : 17 বয়স : 31 লিঙ্গ : পুরুষ	YAF2098416 ফটো উপলব্ধ	815 নাম : পার্বতী মালিক স্বামীর নাম: পঞ্চানন মালিক বাড়ির নং : n0231 বয়স : 30 লিঙ্গ : মহিলা	YAF1966357 ফটো উপলব্ধ	816 নাম : বেচারাম মালিক পিতার নাম: বিমল মালিক বাড়ির নং : n0013 বয়স : 65 লিঙ্গ : পুরুষ	BCJ2152742 ফটো উপলব্ধ
817 নাম : অভয় মালিক পিতার নাম: বেচারাম মালিক বাড়ির নং : n0013 বয়স : 44 লিঙ্গ : পুরুষ	BCJ1508019 ফটো উপলব্ধ	818 নাম : অরুণ মালিক পিতার নাম: বেচারাম মালিক বাড়ির নং : n0013 বয়স : 39 লিঙ্গ : পুরুষ	BCJ2487189 ফটো উপলব্ধ	819 নাম : স্বপন মালিক পিতার নাম: বিমল মালিক বাড়ির নং : n0013 বয়স : 61 লিঙ্গ : পুরুষ	WB/26/177/441136 ফটো উপলব্ধ
820 নাম : পদ্মা মালিক স্বামীর নাম: স্বপন মালিক বাড়ির নং : n0013 বয়স : 56 লিঙ্গ : মহিলা	WB/26/177/441494 ফটো উপলব্ধ	821 নাম : সুরজিৎ মালিক পিতার নাম: স্বপন মালিক বাড়ির নং : n0013 বয়স : 36 লিঙ্গ : পুরুষ	YAF1159318 ফটো উপলব্ধ	822 নাম : রীনা মালিক স্বামীর নাম: সুরজিৎ মালিক বাড়ির নং : n0013 বয়স : 33 লিঙ্গ : মহিলা	YAF1708486 ফটো উপলব্ধ
823 নাম : তপন মালিক পিতার নাম: বিমল মালিক বাড়ির নং : n0013 বয়স : 54 লিঙ্গ : পুরুষ	WB/26/177/441682 ফটো উপলব্ধ	824 নাম : কাজল মালিক স্বামীর নাম: তপন মালিক বাড়ির নং : n0013 বয়স : 52 লিঙ্গ : মহিলা	WB/26/177/441683 ফটো উপলব্ধ	825 নাম : মোহন মালিক পিতার নাম: বিমল মালিক বাড়ির নং : n0013 বয়স : 52 লিঙ্গ : পুরুষ	WB/26/177/441237 ফটো উপলব্ধ
826 নাম : অঞ্জলী মালিক স্বামীর নাম: মোহন মালিক বাড়ির নং : n0013 বয়স : 50 লিঙ্গ : মহিলা	WB/26/177/441238 ফটো উপলব্ধ	827 নাম : অর্চনা মালিক স্বামীর নাম: অজয় মালিক বাড়ির নং : n0013 বয়স : 38 লিঙ্গ : মহিলা	BCJ2787984 ফটো উপলব্ধ	828 নাম : নবকুমার মালিক পিতার নাম: আশাপদ মালিক বাড়ির নং : n0014 বয়স : 69 লিঙ্গ : পুরুষ	WB/26/177/441467 ফটো উপলব্ধ
829 নাম : গঙ্গাময়ী মালিক স্বামীর নাম: নবকুমার মালিক বাড়ির নং : n0014 বয়স : 65 লিঙ্গ : মহিলা	WB/26/177/441493 ফটো উপলব্ধ	830 নাম : শ্যামল মালিক পিতার নাম: নবকুমার মালিক বাড়ির নং : n0014 বয়স : 43 লিঙ্গ : পুরুষ	BCJ2152734 ফটো উপলব্ধ	831 নাম : শতাব্দী মালিক স্বামীর নাম: শ্যামল মালিক বাড়ির নং : n0014 বয়স : 36 লিঙ্গ : মহিলা	YAF1159128 ফটো উপলব্ধ
832 নাম : পূর্ণিমা মালিক স্বামীর নাম: দিলীপ মালিক বাড়ির নং : n0015 বয়স : 59 লিঙ্গ : মহিলা	WB/26/177/441497 ফটো উপলব্ধ	833 নাম : নির্মল মালিক পিতার নাম: দিলীপ মালিক বাড়ির নং : n0015 বয়স : 38 লিঙ্গ : পুরুষ	BCJ2628436 ফটো উপলব্ধ	834 নাম : অশোক মালিক পিতার নাম: আশাপদ মালিক বাড়ির নং : n0016 বয়স : 65 লিঙ্গ : পুরুষ	WB/26/177/441725 ফটো উপলব্ধ
835 নাম : সুলেখা মালিক স্বামীর নাম: অশোক মালিক বাড়ির নং : n0016 বয়স : 53 লিঙ্গ : মহিলা	WB/26/177/441729 ফটো উপলব্ধ	836 নাম : রাজকুমার মালিক পিতার নাম: আশাপদ মালিক বাড়ির নং : n0017 বয়স : 63 লিঙ্গ : পুরুষ	WB/26/177/441139 ফটো উপলব্ধ	837 নাম : লিপিকা মালিক স্বামীর নাম: রাজকুমার মালিক বাড়ির নং : n0017 বয়স : 51 লিঙ্গ : মহিলা	WB/26/177/441134 ফটো উপলব্ধ
838 নাম : লীলা মিদে স্বামীর নাম: মোহনলাল মিদে বাড়ির নং : n0072 বয়স : 79 লিঙ্গ : মহিলা	WB/26/177/441215 ফটো উপলব্ধ	839 নাম : সুশীল মিদে পিতার নাম: মোহনলাল মিদে বাড়ির নং : n0072 বয়স : 56 লিঙ্গ : পুরুষ	WB/26/177/441585 ফটো উপলব্ধ	840 নাম : টুম্পা মিদে স্বামীর নাম: সুশীল মিদে বাড়ির নং : n0072 বয়স : 39 লিঙ্গ : মহিলা	BCJ2487239 ফটো উপলব্ধ

বিধানসভা নির্বাচনক্ষেত্রের নং, নাম : 195-জাঙ্গীপাড়া  
ভাগ নং, নাম : 1-পশপুর (অংশ) পশপুর মন্ডল পাড়া, দক্ষিণ সানা পাড়া, দক্ষিণ নমস্ত্র পাড়া

841 নাম : বাবলু মিন্দে পিতার নাম: মোহন মিন্দে বাড়ির নং : n0072 বয়স : 50 লিঙ্গ : পুরুষ ফটো উপলব্ধ	WB/26/177/441586	842 নাম : মহামায়া মিন্দে স্বামীর নাম: বাবলু মিন্দে বাড়ির নং : n0072 বয়স : 35 লিঙ্গ : মহিলা ফটো উপলব্ধ	YAF1288851	843 নাম : সন্টু মিন্দে পিতার নাম: মোহন মিন্দে বাড়ির নং : n0072 বয়স : 46 লিঙ্গ : পুরুষ ফটো উপলব্ধ	BCJ2486777
844 নাম : অর্পিতা মিন্দে পিতার নাম: সুশীল মিন্দে বাড়ির নং : n272 বয়স : 20 লিঙ্গ : মহিলা ফটো উপলব্ধ	YAF2541605	845 নাম : পুরান যাদব পিতার নাম: অযোধ্যা যাদব বাড়ির নং : n0167 বয়স : 71 লিঙ্গ : পুরুষ ফটো উপলব্ধ	WB/26/177/441542	846 নাম : কল্পনা যাদব স্বামীর নাম: পুরান যাদব বাড়ির নং : n0167 বয়স : 63 লিঙ্গ : মহিলা ফটো উপলব্ধ	WB/26/177/441149
847 নাম : অসিত যাদব পিতার নাম: পুরান যাদব বাড়ির নং : n0167 বয়স : 49 লিঙ্গ : পুরুষ ফটো উপলব্ধ	WB/26/177/441308	848 নাম : বর্ণালী যাদব স্বামীর নাম: অসিত যাদব বাড়ির নং : n0167 বয়স : 38 লিঙ্গ : মহিলা ফটো উপলব্ধ	YAF1104876	849 নাম : অনুরূপা রায় স্বামীর নাম: বৃন্দাবন রায় বাড়ির নং : n0004 বয়স : 91 লিঙ্গ : মহিলা ফটো উপলব্ধ	WB/26/177/441146
850 নাম : নিখিল রায় পিতার নাম: বৃন্দাবন রায় বাড়ির নং : n0004 বয়স : 66 লিঙ্গ : পুরুষ ফটো উপলব্ধ	BCJ1506344	851 নাম : প্রভা রায় স্বামীর নাম: নিখিল রায় বাড়ির নং : n0004 বয়স : 57 লিঙ্গ : মহিলা ফটো উপলব্ধ	WB/26/177/441402	852 নাম : মৌসুমী রায় স্বামীর নাম: অনিমেঘ রায় বাড়ির নং : n0004 বয়স : 33 লিঙ্গ : মহিলা ফটো উপলব্ধ	YAF1583822
853 নাম : পার্শ্বসারথি রায় পিতার নাম: বৃন্দাবন রায় বাড়ির নং : n0004 বয়স : 63 লিঙ্গ : পুরুষ ফটো উপলব্ধ	WB/26/177/441156	854 নাম : বিনীতা রায় স্বামীর নাম: উদয়ন রায় বাড়ির নং : n0004 বয়স : 39 লিঙ্গ : মহিলা ফটো উপলব্ধ	YAF1822592	855 নাম : তপনকুমার রায় পিতার নাম: বৃন্দাবন রায় বাড়ির নং : n0004 বয়স : 59 লিঙ্গ : পুরুষ ফটো উপলব্ধ	BCJ0799866
856 নাম : বুলবুল রায় পিতার নাম: তপন রায় বাড়ির নং : n0004 বয়স : 34 লিঙ্গ : মহিলা ফটো উপলব্ধ	YAF1458439	857 নাম : শ্যামলী রায় স্বামীর নাম: সন্তোষ রায় বাড়ির নং : n0005 বয়স : 69 লিঙ্গ : মহিলা ফটো উপলব্ধ	BCJ0799932	858 নাম : তরনকুমার রায় পিতার নাম: বঙ্কিমচন্দ্র রায় বাড়ির নং : n0007 বয়স : 63 লিঙ্গ : পুরুষ ফটো উপলব্ধ	WB/26/177/441430
859 নাম : বরন কুমার রায় পিতার নাম: বঙ্কিম চন্দ্র রায় বাড়ির নং : n0008 বয়স : 61 লিঙ্গ : পুরুষ ফটো উপলব্ধ	WB/26/177/441298	860 নাম : স্বপ্না রায় স্বামীর নাম: বরন রায় বাড়ির নং : n0008 বয়স : 57 লিঙ্গ : মহিলা ফটো উপলব্ধ	WB/26/177/441213	861 নাম : মানবেন্দ্র রায় পিতার নাম: বরন রায় বাড়ির নং : 00 বয়স : 33 লিঙ্গ : পুরুষ ফটো উপলব্ধ	YAF1458298
862 নাম : অশোককুমার রায় পিতার নাম: শশধর রায় বাড়ির নং : n0009 বয়স : 69 লিঙ্গ : পুরুষ ফটো উপলব্ধ	WB/26/177/441018	863 নাম : সুভাষচন্দ্র রায় পিতার নাম: শশধর রায় বাড়ির নং : n0009 বয়স : 62 লিঙ্গ : পুরুষ ফটো উপলব্ধ	WB/26/177/441301	864 নাম : মধুমিতা রায় স্বামীর নাম: সুভাষচন্দ্র রায় বাড়ির নং : n0009 বয়স : 46 লিঙ্গ : মহিলা ফটো উপলব্ধ	BCJ2486884
865 নাম : তৃপ্তি রায় স্বামীর নাম: প্রভাস রায় বাড়ির নং : n0009 বয়স : 45 লিঙ্গ : মহিলা ফটো উপলব্ধ	BCJ2628329	866 নাম : কৃষ্ণা রায় স্বামীর নাম: সুনীল রায় বাড়ির নং : n0009 বয়স : 65 লিঙ্গ : মহিলা ফটো উপলব্ধ	BCJ0799999	867 নাম : ধীমান কুমার রায় পিতার নাম: সুনীল কুমার রায় বাড়ির নং : n0009 বয়স : 36 লিঙ্গ : পুরুষ ফটো উপলব্ধ	YAF1159375
868 নাম : লক্ষী রায় স্বামীর নাম: বেচারাম রায় বাড়ির নং : n0024 বয়স : 83 লিঙ্গ : মহিলা ফটো উপলব্ধ	WB/26/177/441625	869 নাম : স্বাপনকুমার রায় পিতার নাম: বেচারাম রায় বাড়ির নং : n0024 বয়স : 56 লিঙ্গ : পুরুষ ফটো উপলব্ধ	YAF2554293	870 নাম : চন্দনা রায় স্বামীর নাম: স্বপন রায় বাড়ির নং : n0024 বয়স : 50 লিঙ্গ : মহিলা ফটো উপলব্ধ	YAF2554350

বিধানসভা নির্বাচনক্ষেত্রের নং, নাম : 195-জাঙ্গীপাড়া  
ভাগ নং, নাম : 1-পশপুর (অংশ) পশপুর মন্ডল পাড়া, দক্ষিণ সানা পাড়া, দক্ষিণ নমগুদ্র পাড়া

871	WB/26/177/441122	ফটো উপলব্ধ	872	BCJ2486801	ফটো উপলব্ধ	873	WB/26/177/441299	ফটো উপলব্ধ
নাম : আঙ্গুর রায় স্বামীর নাম : কার্তিক রায় বাড়ির নং : n0042 বয়স : 81 লিঙ্গ : মহিলা			নাম : সুলতা রায় স্বামীর নাম : পুলকেশ রায় বাড়ির নং : n0042 বয়স : 44 লিঙ্গ : মহিলা			নাম : শুভেন্দু রায় পিতার নাম : কার্তিক রায় বাড়ির নং : n0042 বয়স : 53 লিঙ্গ : পুরুষ		
874	BCJ1382795	ফটো উপলব্ধ	875	WB/26/177/441530	ফটো উপলব্ধ	876	BCJ1382787	ফটো উপলব্ধ
নাম : অনিমা রায় স্বামীর নাম : শুভেন্দু রায় বাড়ির নং : n0042 বয়স : 46 লিঙ্গ : মহিলা			নাম : অরবিন্দ রায় পিতার নাম : কার্তিক রায় বাড়ির নং : n0042 বয়স : 51 লিঙ্গ : পুরুষ			নাম : বুমা রায় স্বামীর নাম : অরবিন্দ রায় বাড়ির নং : n0042 বয়স : 47 লিঙ্গ : মহিলা		
877	BCJ1382852	ফটো উপলব্ধ	878	BCJ2486819	ফটো উপলব্ধ	879	BCJ1506377	ফটো উপলব্ধ
নাম : দীপেন্দু রায় পিতার নাম : কার্তিক রায় বাড়ির নং : n0042 বয়স : 49 লিঙ্গ : পুরুষ			নাম : রেনুকা রায় স্বামীর নাম : দীপেন্দু রায় বাড়ির নং : n0042 বয়স : 44 লিঙ্গ : মহিলা			নাম : দিনবন্ধু রায় পিতার নাম : কার্তিকচন্দ্র রায় বাড়ির নং : n0042 বয়স : 47 লিঙ্গ : পুরুষ		
880	BCJ2786721	ফটো উপলব্ধ	881	WB/26/177/441186	ফটো উপলব্ধ	882	WB/26/177/441667	ফটো উপলব্ধ
নাম : টুম্পা রায় স্বামীর নাম : দীনবন্ধু রায় বাড়ির নং : n0042 বয়স : 38 লিঙ্গ : মহিলা			নাম : রামচন্দ্র রায় পিতার নাম : জয়কৃষ্ণ রায় বাড়ির নং : n0043 বয়স : 78 লিঙ্গ : পুরুষ			নাম : রেখা রায় স্বামীর নাম : রামচন্দ্র রায় বাড়ির নং : n0043 বয়স : 73 লিঙ্গ : মহিলা		
883	BCJ1506385	ফটো উপলব্ধ	884	YAF1583889	ফটো উপলব্ধ	885	WB/26/177/441303	ফটো উপলব্ধ
নাম : শ্যামসুন্দর রায় পিতার নাম : রামচন্দ্র রায় বাড়ির নং : n0043 বয়স : 47 লিঙ্গ : পুরুষ			নাম : শ্রাবন্তী রায় স্বামীর নাম : শ্যামসুন্দর রায় বাড়ির নং : n0043 বয়স : 37 লিঙ্গ : মহিলা			নাম : তরুণ রায় পিতার নাম : নিতাই রায় বাড়ির নং : n0044 বয়স : 49 লিঙ্গ : পুরুষ		
886	BCJ0799668	ফটো উপলব্ধ	887	WB/26/177/441123	ফটো উপলব্ধ	888	WB/26/177/441588	ফটো উপলব্ধ
নাম : দেবশ্রী রায় স্বামীর নাম : উত্তম রায় বাড়ির নং : n0044 বয়স : 54 লিঙ্গ : মহিলা			নাম : মলিনা রায় স্বামীর নাম : কর্ণধর রায় বাড়ির নং : n0045 বয়স : 83 লিঙ্গ : মহিলা			নাম : লালমোহন রায় পিতার নাম : কর্ণধর রায় বাড়ির নং : n0045 বয়স : 65 লিঙ্গ : পুরুষ		
889	WB/26/177/441168	ফটো উপলব্ধ	890	YAF1105089	ফটো উপলব্ধ	891	BCJ2840841	ফটো উপলব্ধ
নাম : মিনতী রায় স্বামীর নাম : লালমোহন রায় বাড়ির নং : n0045 বয়স : 59 লিঙ্গ : মহিলা			নাম : চাঁদু রায় পিতার নাম : লালমোহন রায় বাড়ির নং : n0045 বয়স : 40 লিঙ্গ : পুরুষ			নাম : প্রতাপ রায় পিতার নাম : লালমোহন রায় বাড়ির নং : n0045 বয়স : 40 লিঙ্গ : পুরুষ		
892	YAF1583780	ফটো উপলব্ধ	893	YAF1708460	ফটো উপলব্ধ	894	WB/26/177/441281	ফটো উপলব্ধ
নাম : অনূপ রায় পিতার নাম : লালমোহন রায় বাড়ির নং : n0045 বয়স : 36 লিঙ্গ : পুরুষ			নাম : বুদ্ধদেব রায় পিতার নাম : লালমোহন রায় বাড়ির নং : n0045 বয়স : 31 লিঙ্গ : পুরুষ			নাম : ভোলানাথ রায় পিতার নাম : কর্ণধর রায় বাড়ির নং : n0045 বয়স : 61 লিঙ্গ : পুরুষ		
895	WB/26/177/441167	ফটো উপলব্ধ	896	YAF1583913	ফটো উপলব্ধ	897	WB/26/177/441188	ফটো উপলব্ধ
নাম : সুপা রায় স্বামীর নাম : ভোলানাথ রায় বাড়ির নং : n0045 বয়স : 54 লিঙ্গ : মহিলা			নাম : বিশুজিৎ রায় পিতার নাম : ভোলানাথ রায় বাড়ির নং : n0045 বয়স : 32 লিঙ্গ : পুরুষ			নাম : বাবলু রায় পিতার নাম : কর্ণধর রায় বাড়ির নং : n0045 বয়স : 54 লিঙ্গ : পুরুষ		
898	BCJ1506294	ফটো উপলব্ধ	899	WB/26/177/441135	ফটো উপলব্ধ	900	WB/26/177/441506	ফটো উপলব্ধ
নাম : দীপিকা রায় স্বামীর নাম : বাবলু রায় বাড়ির নং : n0045 বয়স : 47 লিঙ্গ : মহিলা			নাম : নিখিল রায় পিতার নাম : সঞ্জয়কৃষ্ণ রায় বাড়ির নং : n0046 বয়স : 66 লিঙ্গ : পুরুষ			নাম : স্বপনকুমার রায় পিতার নাম : সঞ্জয়কৃষ্ণ রায় বাড়ির নং : n0046 বয়স : 63 লিঙ্গ : পুরুষ		

বিধানসভা নির্বাচনক্ষেত্রের নং, নাম : 195-জাঙ্গীপাড়া  
ভাগ নং, নাম : 1-পশপুর (অংশ) পশপুর মন্ডল পাড়া, দক্ষিণ সানা পাড়া, দক্ষিণ নমস্ত্র পাড়া

901	WB/26/177/441404	902	BCJ1382464	903	YAF1808070
নাম : ছায়া রায় স্বামীর নাম: নিখিলকুমার রায় বাড়ির নং : n0046 বয়স : 58 লিঙ্গ : মহিলা	ফটো উপলব্ধ	নাম : তাপসী রায় স্বামীর নাম: স্বপন রায় বাড়ির নং : n0046 বয়স : 48 লিঙ্গ : মহিলা	ফটো উপলব্ধ	নাম : সৌরভ রায় পিতার নাম: স্বপন কুমার রায় বাড়ির নং : n0046 বয়স : 29 লিঙ্গ : পুরুষ	ফটো উপলব্ধ
904	WB/26/177/441251	905	WB/26/177/441367	906	WB/26/177/441311
নাম : গনেশচন্দ্র রায় পিতার নাম: জয়কৃষ্ণ রায় বাড়ির নং : n0050 বয়স : 82 লিঙ্গ : পুরুষ	ফটো উপলব্ধ	নাম : পদ্মা রায় স্বামীর নাম: গনেশচন্দ্র রায় বাড়ির নং : n0050 বয়স : 74 লিঙ্গ : মহিলা	ফটো উপলব্ধ	নাম : সৌমিত্র রায় পিতার নাম: গনেশচন্দ্র রায় বাড়ির নং : n0050 বয়স : 49 লিঙ্গ : পুরুষ	ফটো উপলব্ধ
907	BCJ2701480	908	WB/26/177/441037	909	BCJ1506864
নাম : সরমা রায় স্বামীর নাম: সৌমিত্র রায় বাড়ির নং : n0050 বয়স : 39 লিঙ্গ : মহিলা	ফটো উপলব্ধ	নাম : অলকেশ রায় পিতার নাম: গনেশ চন্দ্র রায় বাড়ির নং : n0050 বয়স : 53 লিঙ্গ : পুরুষ	ফটো উপলব্ধ	নাম : মমতা রায় স্বামীর নাম: অলকেশ রায় বাড়ির নং : n0050 বয়স : 41 লিঙ্গ : মহিলা	ফটো উপলব্ধ
910	BCJ2486827	911	YAF1159136	912	YAF1982156
নাম : দীপঙ্কর রায় পিতার নাম: গনেশ চন্দ্র রায় বাড়ির নং : n0050 বয়স : 42 লিঙ্গ : পুরুষ	ফটো উপলব্ধ	নাম : দিপালী রায় স্বামীর নাম: দীপঙ্কর রায় বাড়ির নং : n0050 বয়স : 36 লিঙ্গ : মহিলা	ফটো উপলব্ধ	নাম : কেকা রায় স্বামীর নাম: অনুপ রায় বাড়ির নং : n0238 বয়স : 29 লিঙ্গ : মহিলা	ফটো উপলব্ধ
913	BCJ2278836	914	YAF1966399	915	BCJ2487148
নাম : অনিমেষ রায় পিতার নাম: নিখিল রায় বাড়ির নং : n0004 বয়স : 40 লিঙ্গ : পুরুষ	ফটো উপলব্ধ	নাম : বিকাশ রায় পিতার নাম: স্বপন রায় বাড়ির নং : n0235 বয়স : 30 লিঙ্গ : পুরুষ	ফটো উপলব্ধ	নাম : মধুমিতা বাউন্যা স্বামীর নাম: ভাগ্যধর বাউন্যা বাড়ির নং : n0009 বয়স : 40 লিঙ্গ : মহিলা	ফটো উপলব্ধ
916	YAF1966175	917	YAF1966183	918	YAF1902196
নাম : শম্পা রায় পিতার নাম: স্বপন রায় বাড়ির নং : n0213 বয়স : 27 লিঙ্গ : মহিলা	ফটো উপলব্ধ	নাম : অর্জুন রায় পিতার নাম: অরবিন্দ রায় বাড়ির নং : n0214 বয়স : 27 লিঙ্গ : পুরুষ	ফটো উপলব্ধ	নাম : সুরোজিত বাড়ুই পিতার নাম: তাপস বাড়ুই বাড়ির নং : n0045 বয়স : 28 লিঙ্গ : পুরুষ	ফটো উপলব্ধ
919	YAF2416915	920	BCJ2840809	921	YAF2039717
নাম : পুলকেশ রায় পিতার নাম: কার্তিক চন্দ্র রায় বাড়ির নং : n0042 বয়স : 54 লিঙ্গ : পুরুষ	ফটো উপলব্ধ	নাম : সোনামানিক রায় পিতার নাম: কর্ণধর রায় বাড়ির নং : n0045 বয়স : 36 লিঙ্গ : পুরুষ	ফটো উপলব্ধ	নাম : শ্রাবনী রায় স্বামীর নাম: চন্দ্র রায় বাড়ির নং : n0268 বয়স : 26 লিঙ্গ : মহিলা	ফটো উপলব্ধ
922	BCJ2486843	923	YAF1991165	924	BCJ2486868
নাম : দিগ্গী রায় স্বামীর নাম: পার্থসারথি রায় বাড়ির নং : n0004 বয়স : 48 লিঙ্গ : মহিলা	ফটো উপলব্ধ	নাম : রিমা রায় পিতার নাম: সমর রায় বাড়ির নং : 004 বয়স : 26 লিঙ্গ : মহিলা	ফটো উপলব্ধ	নাম : ডলি রায় স্বামীর নাম: তরুণ রায় বাড়ির নং : n0007 বয়স : 47 লিঙ্গ : মহিলা	ফটো উপলব্ধ
925	YAF2365187	926	BCJ2278802	927	YAF2248680
নাম : রনিত রায় পিতার নাম: পার্থ সারথি রায় বাড়ির নং : এন004 বয়স : 23 লিঙ্গ : পুরুষ	ফটো উপলব্ধ	নাম : উদয়ন রায় পিতার নাম: প্রবীর রায় বাড়ির নং : n0004 বয়স : 41 লিঙ্গ : পুরুষ	ফটো উপলব্ধ	নাম : সমর রায় পিতার নাম: বৃন্দাবন রায় বাড়ির নং : n0004 বয়স : 71 লিঙ্গ : পুরুষ	ফটো উপলব্ধ
928	YAF2240075	929	YAF1159144	930	YAF1104926
নাম : প্রবীর রায় পিতার নাম: বৃন্দাবন রায় বাড়ির নং : n0004 বয়স : 60 লিঙ্গ : পুরুষ	ফটো উপলব্ধ	নাম : কৌশিক রায় পিতার নাম: প্রবীর রায় বাড়ির নং : n0004 বয়স : 35 লিঙ্গ : পুরুষ	ফটো উপলব্ধ	নাম : সুভঙ্কর রায় পিতার নাম: গনেশচন্দ্র রায় বাড়ির নং : n0050 বয়স : 39 লিঙ্গ : পুরুষ	ফটো উপলব্ধ

বিধানসভা নির্বাচনক্ষেত্রের নং, নাম : 195-জাঙ্গীপাড়া  
ভাগ নং, নাম : 1-পশপুর (অংশ) পশপুর মন্ডল পাড়া, দক্ষিণ সানা পাড়া, দক্ষিণ নমগুদ্র পাড়া

931	YAF2240216	932	YAF2243749	933	YAF2242907
নাম : রেবা রায় স্বামীর নাম: প্রবীর রায় বাড়ির নং : n0004 বয়স : 58 লিঙ্গ : মহিলা	ফটো উপলব্ধ	নাম : সুলেখা রায় স্বামীর নাম: সুভঙ্কর রায় বাড়ির নং : 50 বয়স : 29 লিঙ্গ : মহিলা	ফটো উপলব্ধ	নাম : শান্তনু রায় পিতার নাম: সুভাষ চন্দ্র রায় বাড়ির নং : 09 বয়স : 24 লিঙ্গ : পুরুষ	ফটো উপলব্ধ
934	YAF2241982	935	YAF2089928	936	YAF2084366
নাম : টুম্পা রায় স্বামীর নাম: প্রতাপ রায় বাড়ির নং : নং045 বয়স : 40 লিঙ্গ : মহিলা	ফটো উপলব্ধ	নাম : সুমন রায় পিতার নাম: বাবলু রায় বাড়ির নং : 45 বয়স : 25 লিঙ্গ : পুরুষ	ফটো উপলব্ধ	নাম : তনিমা রায় পিতার নাম: তরুণ রায় বাড়ির নং : 7 বয়স : 25 লিঙ্গ : মহিলা	ফটো উপলব্ধ
937	YAF2079465	938	YAF2079481	939	YAF2187177
নাম : লাবনী রায় স্বামীর নাম: ধীমান কুমার রায় বাড়ির নং : 0009 বয়স : 27 লিঙ্গ : মহিলা	ফটো উপলব্ধ	নাম : তুষারকান্তি রায় পিতার নাম: শুভেন্দু রায় বাড়ির নং : 0042 বয়স : 25 লিঙ্গ : পুরুষ	ফটো উপলব্ধ	নাম : অনুপকুমার রায় পিতার নাম: সন্তোষ রায় বাড়ির নং : n0005 বয়স : 50 লিঙ্গ : পুরুষ	ফটো উপলব্ধ
940	BCJ2786689	941	YAF2187318	942	YAF2423598
নাম : অমিত রায় পিতার নাম: নিখিল রায় বাড়ির নং : n0004 বয়স : 37 লিঙ্গ : পুরুষ	ফটো উপলব্ধ	নাম : শেফালী রায় স্বামীর নাম: লক্ষন রায় বাড়ির নং : n0047 বয়স : 73 লিঙ্গ : মহিলা	ফটো উপলব্ধ	নাম : প্রিয়া রায় স্বামীর নাম: কৌশিক রায় বাড়ির নং : 00 বয়স : 22 লিঙ্গ : মহিলা	ফটো উপলব্ধ
943	YAF2364156	944	YAF2423846	945	YAF2484285
নাম : অর্চনা রায় স্বামীর নাম: সোনামানিক রায় বাড়ির নং : এন0045 বয়স : 23 লিঙ্গ : মহিলা	ফটো উপলব্ধ	নাম : সুব্রত রায় পিতার নাম: বাবলু রায় বাড়ির নং : 00 বয়স : 23 লিঙ্গ : পুরুষ	ফটো উপলব্ধ	নাম : রুবি রায় পিতার নাম: দীপেন্দ্র রায় বাড়ির নং : এন0042 বয়স : 21 লিঙ্গ : মহিলা	ফটো উপলব্ধ
946	YAF2484111	947	BCJ1382449	948	YAF2539286
নাম : ঋদ্ধিমান রায় পিতার নাম: পুলকেশ রায় বাড়ির নং : এন0042 বয়স : 21 লিঙ্গ : পুরুষ	ফটো উপলব্ধ	নাম : লক্ষ্মী রায় স্বামীর নাম: সমর রায় বাড়ির নং : n0004 বয়স : 51 লিঙ্গ : মহিলা	ফটো উপলব্ধ	নাম : সৌমদীপ রায় পিতার নাম: স্বপন কুমার রায় বাড়ির নং : নং46 বয়স : 20 লিঙ্গ : পুরুষ	ফটো উপলব্ধ
949	WB/26/177/441380	950	WB/26/177/441636	951	WB/26/177/441526
নাম : অঞ্জলী সাউ স্বামীর নাম: গোবিন্দ সাউ বাড়ির নং : n0031 বয়স : 71 লিঙ্গ : মহিলা	ফটো উপলব্ধ	নাম : প্রতিমা হাজরা পিতার নাম: কৃষ্ণপদ হাজরা বাড়ির নং : n0031 বয়স : 63 লিঙ্গ : মহিলা	ফটো উপলব্ধ	নাম : শৈল হাজরা পিতার নাম: কৃষ্ণপদ হাজরা বাড়ির নং : n0031 বয়স : 59 লিঙ্গ : পুরুষ	ফটো উপলব্ধ
952	WB/26/177/441529	953	YAF1583988	954	BCJ2153070
নাম : সুলেখা হাজরা স্বামীর নাম: শৈল হাজরা বাড়ির নং : n0031 বয়স : 54 লিঙ্গ : মহিলা	ফটো উপলব্ধ	নাম : সুপ্রিয় হাজরা পিতার নাম: শৈল হাজরা বাড়ির নং : n0031 বয়স : 31 লিঙ্গ : পুরুষ	ফটো উপলব্ধ	নাম : সুরজিৎ পাত্র পিতার নাম: অষ্টম পাত্র বাড়ির নং : n0031 বয়স : 46 লিঙ্গ : পুরুষ	ফটো উপলব্ধ
955	BCJ2628121	956	BCJ2458503	957	YAF2593051
নাম : মনিকা পাত্র স্বামীর নাম: সুরজিৎ পাত্র বাড়ির নং : n0031 বয়স : 40 লিঙ্গ : মহিলা	ফটো উপলব্ধ	নাম : সুর্ণনা সিং স্বামীর নাম: স্বপন সিং বাড়ির নং : n0031 বয়স : 41 লিঙ্গ : মহিলা	ফটো উপলব্ধ	নাম : তুষা হাজরা স্বামীর নাম: সুপ্রিয় হাজরা বাড়ির নং : এন0031 বয়স : 20 লিঙ্গ : মহিলা	ফটো উপলব্ধ
958	YAF2035632	959	YAF1991272	960	YAF1991306
নাম : মৌমিতা সান্তরা (রায়) স্বামীর নাম: অমিত রায় বাড়ির নং : N0004 বয়স : 37 লিঙ্গ : মহিলা	ফটো উপলব্ধ	নাম : পায়েল সানা স্বামীর নাম: কৃষ্ণপদ সানা বাড়ির নং : 177 বয়স : 27 লিঙ্গ : মহিলা	ফটো উপলব্ধ	নাম : সোমা সানা স্বামীর নাম: দুধ কুমার সানা বাড়ির নং : 174 বয়স : 26 লিঙ্গ : মহিলা	ফটো উপলব্ধ

বিধানসভা নির্বাচনক্ষেত্রের নং, নাম : 195-জাঙ্গীপাড়া  
ভাগ নং, নাম : 1-পশপুর (অংশ) পশপুর মন্ডল পাড়া, দক্ষিণ সানা পাড়া, দক্ষিণ নমগুদ্র পাড়া

961	BCJ1382019	ফটো উপলব্ধ	962	YAF1368513	ফটো উপলব্ধ	963	YAF1991231	ফটো উপলব্ধ
নাম : তপন কুমার সানা পিতার নাম: যশী চরন সানা বাড়ির নং : n0112 বয়স : 53 লিঙ্গ : পুরুষ			নাম : শ্রীমন্ত সানা পিতার নাম: মোহনলাল সানা বাড়ির নং : N0102 বয়স : 33 লিঙ্গ : পুরুষ			নাম : অর্চনা সানা স্বামীর নাম: সন্তু সানা বাড়ির নং : n0256 বয়স : 32 লিঙ্গ : মহিলা		
964	WB/26/177/441275	ফটো উপলব্ধ	965	YAF1902279	ফটো উপলব্ধ	966	YAF1902386	ফটো উপলব্ধ
নাম : গীতারানী সানা স্বামীর নাম: অষ্টম কুমার সানা বাড়ির নং : n0164 বয়স : 53 লিঙ্গ : মহিলা			নাম : চায়না সানা স্বামীর নাম: টোটন সানা বাড়ির নং : n0186 বয়স : 31 লিঙ্গ : মহিলা			নাম : রুমা সামন্ত স্বামীর নাম: শিবনাথ সামন্ত বাড়ির নং : n0171 বয়স : 31 লিঙ্গ : মহিলা		
967	YAF1902352	ফটো উপলব্ধ	968	YAF1902360	ফটো উপলব্ধ	969	YAF1966324	ফটো উপলব্ধ
নাম : কৌশিক সানা পিতার নাম: কাশীনাথ সানা বাড়ির নং : n0172 বয়স : 28 লিঙ্গ : পুরুষ			নাম : সমীরন সানা পিতার নাম: সনাতন সানা বাড়ির নং : n0173 বয়স : 28 লিঙ্গ : পুরুষ			নাম : অপূর্ব সানা পিতার নাম: বিশ্বনাথ সানা বাড়ির নং : n0228 বয়স : 28 লিঙ্গ : পুরুষ		
970	BCJ2701381	ফটো উপলব্ধ	971	YAF1966365	ফটো উপলব্ধ	972	YAF2098408	ফটো উপলব্ধ
নাম : নবকুমার সানা পিতার নাম: সুবল সানা বাড়ির নং : n0176 বয়স : 49 লিঙ্গ : পুরুষ			নাম : সুস্মিতা সানা স্বামীর নাম: দীপঙ্কর সানা বাড়ির নং : n0232 বয়স : 29 লিঙ্গ : মহিলা			নাম : রুপা সানা স্বামীর নাম: সাহেব সানা বাড়ির নং : 161 বয়স : 27 লিঙ্গ : মহিলা		
973	YAF1583657	ফটো উপলব্ধ	974	WB/26/177/441592	ফটো উপলব্ধ	975	WB/26/177/441658	ফটো উপলব্ধ
নাম : পুষ্পিতা সানা স্বামীর নাম: ভরত চন্দ্র সানা বাড়ির নং : n0173 বয়স : 34 লিঙ্গ : মহিলা			নাম : সুমিত্রা সানা স্বামীর নাম: বিশ্বনাথ সানা বাড়ির নং : n0174 বয়স : 57 লিঙ্গ : মহিলা			নাম : জগন্নাথ সানা পিতার নাম: পাঁচুগোপাল সানা বাড়ির নং : n0174 বয়স : 59 লিঙ্গ : পুরুষ		
976	WB/26/177/441594	ফটো উপলব্ধ	977	YAF1708429	ফটো উপলব্ধ	978	WB/26/177/441008	ফটো উপলব্ধ
নাম : সুন্দরী সানা স্বামীর নাম: জগন্নাথ সানা বাড়ির নং : n0174 বয়স : 55 লিঙ্গ : মহিলা			নাম : রাসবিহারী সানা পিতার নাম: জগন্নাথ সানা বাড়ির নং : n0174 বয়স : 30 লিঙ্গ : পুরুষ			নাম : রাধানাথ সানা পিতার নাম: পাঁচুগোপাল সানা বাড়ির নং : n0174 বয়স : 56 লিঙ্গ : পুরুষ		
979	WB/26/177/441398	ফটো উপলব্ধ	980	YAF1708585	ফটো উপলব্ধ	981	BCJ2486967	ফটো উপলব্ধ
নাম : শিখা সানা স্বামীর নাম: রাধানাথ সানা বাড়ির নং : n0174 বয়স : 53 লিঙ্গ : মহিলা			নাম : দুধ কুমার সানা পিতার নাম: রাধানাথ সানা বাড়ির নং : n0174 বয়স : 32 লিঙ্গ : পুরুষ			নাম : রবীন্দ্রনাথ সানা পিতার নাম: পাঁচুগোপাল সানা বাড়ির নং : n0174 বয়স : 43 লিঙ্গ : পুরুষ		
982	YAF1583665	ফটো উপলব্ধ	983	YAF1368570	ফটো উপলব্ধ	984	BCJ1382373	ফটো উপলব্ধ
নাম : শুক্লা সানা স্বামীর নাম: রবীন্দ্রনাথ সানা বাড়ির নং : n0174 বয়স : 36 লিঙ্গ : মহিলা			নাম : পৌতম সানা পিতার নাম: জগন্নাথ জানা বাড়ির নং : n0174 বয়স : 33 লিঙ্গ : পুরুষ			নাম : অষ্টমকুমার সানা পিতার নাম: সুফল সানা বাড়ির নং : n0176 বয়স : 56 লিঙ্গ : পুরুষ		
985	BCJ2701399	ফটো উপলব্ধ	986	WB/26/177/441435	ফটো উপলব্ধ	987	WB/26/177/441269	ফটো উপলব্ধ
নাম : টুঙ্গা সানা স্বামীর নাম: নবকুমার সানা বাড়ির নং : n0176 বয়স : 43 লিঙ্গ : মহিলা			নাম : সুকুমার সানা পিতার নাম: সুফল সানা বাড়ির নং : n0177 বয়স : 66 লিঙ্গ : পুরুষ			নাম : মালতী সানা স্বামীর নাম: সুকুমার সানা বাড়ির নং : n0177 বয়স : 61 লিঙ্গ : মহিলা		
988	YAF1368612	ফটো উপলব্ধ	989	WB/26/177/441118	ফটো উপলব্ধ	990	YAF1708205	ফটো উপলব্ধ
নাম : কৃষ্ণ পদ সানা পিতার নাম: সুকুমার সানা বাড়ির নং : n0177 বয়স : 34 লিঙ্গ : পুরুষ			নাম : বাসন্তী সানা স্বামীর নাম: সুশান্ত সানা বাড়ির নং : n0178 বয়স : 54 লিঙ্গ : মহিলা			নাম : চঞ্চল সানা পিতার নাম: সুশান্ত সানা বাড়ির নং : n0178 বয়স : 30 লিঙ্গ : পুরুষ		

বিধানসভা নির্বাচনক্ষেত্রের নং, নাম : 195-জাতীয়াপাড়া  
ভাগ নং, নাম : 1-পশপুর (অংশ) পশপুর মন্ডল পাড়া, দক্ষিণ সানা পাড়া, দক্ষিণ নমস্ত্র পাড়া

991 নাম : বিশ্বনাথ সানা পিতার নাম : সন্তোষ সানা বাড়ির নং : n0186 বয়স : 67 লিঙ্গ : মহিলা	WB/26/177/441199	ফটো উপলব্ধ	992 নাম : বাসন্তী সানা স্বামীর নাম : বিশ্বনাথ সানা বাড়ির নং : n0186 বয়স : 63 লিঙ্গ : মহিলা	WB/26/177/441244	ফটো উপলব্ধ	993 নাম : টোটন সানা পিতার নাম : বিশ্বনাথ সানা বাড়ির নং : n0186 বয়স : 39 লিঙ্গ : পুরুষ	BCJ2487221	ফটো উপলব্ধ
994 নাম : প্রশান্ত সানা পিতার নাম : সন্তোষ সানা বাড়ির নং : n0186 বয়স : 59 লিঙ্গ : পুরুষ	WB/26/177/441553	ফটো উপলব্ধ	995 নাম : অনিতা সানা স্বামীর নাম : প্রশান্ত সানা বাড়ির নং : n0186 বয়স : 46 লিঙ্গ : মহিলা	BCJ1382936	ফটো উপলব্ধ	996 নাম : রনজিৎ সানা পিতার নাম : সুফল সানা বাড়ির নং : n0187 বয়স : 69 লিঙ্গ : পুরুষ	WB/26/177/441198	ফটো উপলব্ধ
997 নাম : ছায়া সানা স্বামীর নাম : রনজিৎ সানা বাড়ির নং : n0187 বয়স : 63 লিঙ্গ : মহিলা	WB/26/177/441575	ফটো উপলব্ধ	998 নাম : অজিত সানা পিতার নাম : সুফল সানা বাড়ির নং : n0189 বয়স : 72 লিঙ্গ : পুরুষ	WB/26/177/441540	ফটো উপলব্ধ	999 নাম : সুভাষ সানা পিতার নাম : অজিত সানা বাড়ির নং : n0189 বয়স : 49 লিঙ্গ : পুরুষ	WB/26/177/441569	ফটো উপলব্ধ
1000 নাম : তাপসী সানা স্বামীর নাম : সুভাষ সানা বাড়ির নং : n0189 বয়স : 37 লিঙ্গ : মহিলা	BCJ2786655	ফটো উপলব্ধ	1001 নাম : শিবুরাম সানা পিতার নাম : অন্নদা সানা বাড়ির নং : n0192 বয়স : 38 লিঙ্গ : পুরুষ	BCJ2840734	ফটো উপলব্ধ	1002 নাম : কালিপদ সানা পিতার নাম : রনজিৎ সানা বাড়ির নং : n0201 বয়স : 31 লিঙ্গ : পুরুষ	YAF1719988	ফটো উপলব্ধ
1003 নাম : দিশা সানা স্বামীর নাম : অনুপ সানা বাড়ির নং : এন0164 বয়স : 21 লিঙ্গ : মহিলা	YAF2484327	ফটো উপলব্ধ	1004 নাম : রাজশ্রী সানা স্বামীর নাম : সঞ্চয় সানা বাড়ির নং : এন0111 বয়স : 21 লিঙ্গ : মহিলা	YAF2484467	ফটো উপলব্ধ	1005 নাম : নিশা সানা স্বামীর নাম : চিরঞ্জিৎ সানা বাড়ির নং : এন0107 বয়স : 22 লিঙ্গ : মহিলা	YAF2484475	ফটো উপলব্ধ
1006 নাম : পায়েল সানা স্বামীর নাম : সমিরন সানা বাড়ির নং : এন0173 বয়স : 21 লিঙ্গ : মহিলা	YAF2484350	ফটো উপলব্ধ	1007 নাম : কল্পনা সানা স্বামীর নাম : অষ্টমকুমার সানা বাড়ির নং : n0176 বয়স : 50 লিঙ্গ : মহিলা	BCJ1382472	ফটো উপলব্ধ	1008 নাম : মেহা সানা পিতার নাম : নব কুমার সানা বাড়ির নং : নং00 বয়স : 20 লিঙ্গ : মহিলা	YAF2562783	ফটো উপলব্ধ
1009 নাম : বিষ্ণুপদ সানা পিতার নাম : অষ্টম কুমার সানা বাড়ির নং : নং176 বয়স : 20 লিঙ্গ : পুরুষ	YAF2552958	ফটো উপলব্ধ	1010 নাম : রাজেশ সানা পিতার নাম : প্রশান্ত সানা বাড়ির নং : এন0186 বয়স : 21 লিঙ্গ : পুরুষ	YAF2484087	ফটো উপলব্ধ	1011 নাম : সন্দীপ সানা পিতার নাম : সন্যাসী সানা বাড়ির নং : এন0111 বয়স : 22 লিঙ্গ : পুরুষ	YAF2423770	ফটো উপলব্ধ
1012 নাম : বর্ষা সানা পিতার নাম : সুশীল সানা বাড়ির নং : এন0110 বয়স : 22 লিঙ্গ : মহিলা	YAF2423820	ফটো উপলব্ধ	1013 নাম : রঞ্জন সানা পিতার নাম : নিরাপদ সানা বাড়ির নং : এন0108 বয়স : 26 লিঙ্গ : পুরুষ	YAF2423689	ফটো উপলব্ধ	1014 নাম : শর্মিষ্ঠা সানা স্বামীর নাম : অলোক সানা বাড়ির নং : এন0163 বয়স : 25 লিঙ্গ : মহিলা	YAF2423705	ফটো উপলব্ধ
1015 নাম : পাপিয়া সানা স্বামীর নাম : সৌতম সানা বাড়ির নং : এন0147 বয়স : 29 লিঙ্গ : মহিলা	XHS1600899	ফটো উপলব্ধ	1016 নাম : অয়ন সানা পিতার নাম : তারাপদ সানা বাড়ির নং : এন0170 বয়স : 21 লিঙ্গ : পুরুষ	YAF2484061	ফটো উপলব্ধ	1017 নাম : অনুপ কুমার সানা পিতার নাম : উত্তম সানা বাড়ির নং : n0163 বয়স : 37 লিঙ্গ : পুরুষ	YAF1159102	ফটো উপলব্ধ
1018 নাম : মধুমিতা সানা স্বামীর নাম : অরুণ সানা বাড়ির নং : এন0109 বয়স : 30 লিঙ্গ : মহিলা	XHS1574128	ফটো উপলব্ধ	1019 নাম : অষ্টি সানা স্বামীর নাম : সুশান্ত সানা বাড়ির নং : 00 বয়স : 22 লিঙ্গ : মহিলা	YAF2423648	ফটো উপলব্ধ	1020 নাম : সায়েন সানা পিতার নাম : স্বপন সানা বাড়ির নং : এন0112 বয়স : 22 লিঙ্গ : পুরুষ	YAF2423549	ফটো উপলব্ধ

বিধানসভা নির্বাচনক্ষেত্রের নং, নাম : 195-জাঙ্গীপাড়া  
ভাগ নং, নাম : 1-পশপুর (অংশ) পশপুর মন্ডল পাড়া, দক্ষিণ সানা পাড়া, দক্ষিণ নমস্ত্র পাড়া

1021 নাম : সোনালী সানা স্বামীর নাম: কৌশিক সানা বাড়ির নং : এন0172 বয়স : 22 লিঙ্গ : মহিলা	YAF2423572 ফটো উপলব্ধ	1022 নাম : সুচরিতা সানা স্বামীর নাম: অভিজিৎ সানা বাড়ির নং : এন00172 বয়স : 25 লিঙ্গ : মহিলা	YAF2364719 ফটো উপলব্ধ	1023 নাম : অনিতা সানা স্বামীর নাম: তপন কুমার সানা বাড়ির নং : n0112 বয়স : 46 লিঙ্গ : মহিলা	BCJ1381854 ফটো উপলব্ধ
1024 নাম : তনয় সানা পিতার নাম: তপন সানা বাড়ির নং : 0112 বয়স : 25 লিঙ্গ : পুরুষ	YAF2082782 ফটো উপলব্ধ	1025 নাম : জ্যোৎস্না সানা স্বামীর নাম: সৌমেন সানা বাড়ির নং : নং 188 বয়স : 34 লিঙ্গ : মহিলা	YAF2083962 ফটো উপলব্ধ	1026 নাম : সঞ্চয় সানা পিতার নাম: নিমাই সানা বাড়ির নং : নং 111 বয়স : 26 লিঙ্গ : পুরুষ	YAF2083970 ফটো উপলব্ধ
1027 নাম : মামনি সানা স্বামীর নাম: দেবশীষ সানা বাড়ির নং : 100 বয়স : 25 লিঙ্গ : মহিলা	YAF2084390 ফটো উপলব্ধ	1028 নাম : পম্পা সানা পিতার নাম: গোবিন্দা সানা বাড়ির নং : 162 বয়স : 30 লিঙ্গ : মহিলা	XHS1453323 ফটো উপলব্ধ	1029 নাম : অজয় সানা পিতার নাম: দিলীপ সানা বাড়ির নং : নং112 বয়স : 24 লিঙ্গ : পুরুষ	YAF2242204 ফটো উপলব্ধ
1030 নাম : শ্রীমা সানা স্বামীর নাম: শ্রীমন্ত সানা বাড়ির নং : n0170 বয়স : 32 লিঙ্গ : মহিলা	YAF1902188 ফটো উপলব্ধ	1031 নাম : শ্রীমন্ত সানা পিতার নাম: সূর্য সানা বাড়ির নং : n0170 বয়স : 40 লিঙ্গ : পুরুষ	YAF1105899 ফটো উপলব্ধ	1032 নাম : সুশীল সানা পিতার নাম: বাসুদেব সানা বাড়ির নং : n0110 বয়স : 49 লিঙ্গ : পুরুষ	YAF2345783 ফটো উপলব্ধ
1033 নাম : সোমা সানা স্বামীর নাম: সৌমিত্র সানা বাড়ির নং : 161 বয়স : 29 লিঙ্গ : মহিলা	YAF1991132 ফটো উপলব্ধ	1034 নাম : চিরঞ্জীত সানা পিতার নাম: কমল সানা বাড়ির নং : N0170 বয়স : 33 লিঙ্গ : পুরুষ	YAF1368521 ফটো উপলব্ধ	1035 নাম : স্বরূপ সানা পিতার নাম: সনাতন সানা বাড়ির নং : N0175 বয়স : 33 লিঙ্গ : পুরুষ	YAF1368489 ফটো উপলব্ধ
1036 নাম : মীরা মিন্দে স্বামীর নাম: সন্টু মিন্দে বাড়ির নং : 176 বয়স : 36 লিঙ্গ : মহিলা	YAF1458231 ফটো উপলব্ধ	1037 নাম : মনিষা সানা স্বামীর নাম: রাশবিহারী সানা বাড়ির নং : এন0174 বয়স : 24 লিঙ্গ : মহিলা	YAF2554673 ফটো উপলব্ধ	1038 নাম : বন্দনা সানা স্বামীর নাম: মোহনলাল সানা বাড়ির নং : n0100 বয়স : 60 লিঙ্গ : মহিলা	WB/26/177/441726 ফটো উপলব্ধ
1039 নাম : দেবশীষ সানা পিতার নাম: মোহন সানা বাড়ির নং : n0100 বয়স : 38 লিঙ্গ : পুরুষ	YAF1159227 ফটো উপলব্ধ	1040 নাম : কম্পনা সানা স্বামীর নাম: সনৎ সানা বাড়ির নং : n0106 বয়স : 79 লিঙ্গ : মহিলা	WB/26/177/441727 ফটো উপলব্ধ	1041 নাম : উদয় সানা পিতার নাম: সনৎ সানা বাড়ির নং : n0106 বয়স : 49 লিঙ্গ : পুরুষ	BCJ1508910 ফটো উপলব্ধ
1042 নাম : মিত্র সানা স্বামীর নাম: জয়চাঁদ সানা বাড়ির নং : n0106 বয়স : 41 লিঙ্গ : মহিলা	BCJ2786630 ফটো উপলব্ধ	1043 নাম : জয়চাঁদ সানা পিতার নাম: সনৎ সানা বাড়ির নং : n0106 বয়স : 47 লিঙ্গ : পুরুষ	BCJ1382027 ফটো উপলব্ধ	1044 নাম : অনিমা সানা স্বামীর নাম: জয়চাঁদ সানা বাড়ির নং : n0106 বয়স : 44 লিঙ্গ : মহিলা	YAF1159219 ফটো উপলব্ধ
1045 নাম : শ্রেয়া সানা পিতার নাম: উদয় সানা বাড়ির নং : নং106 বয়স : 20 লিঙ্গ : মহিলা	YAF2542173 ফটো উপলব্ধ	1046 নাম : উত্তমকুমার সানা পিতার নাম: রামকৃষ্ণ সানা বাড়ির নং : n0107 বয়স : 66 লিঙ্গ : পুরুষ	WB/26/177/441675 ফটো উপলব্ধ	1047 নাম : সুমিত্রা সানা অন্যান্য: উত্তম সানা বাড়ির নং : n0107 বয়স : 59 লিঙ্গ : মহিলা	WB/26/177/441745 ফটো উপলব্ধ
1048 নাম : দীপঙ্কর সানা পিতার নাম: উত্তম সানা বাড়ির নং : n0107 বয়স : 38 লিঙ্গ : পুরুষ	BCJ2628451 ফটো উপলব্ধ	1049 নাম : কানন সানা স্বামীর নাম: কাশীনাথ সানা বাড়ির নং : n0108 বয়স : 71 লিঙ্গ : মহিলা	WB/26/177/441147 ফটো উপলব্ধ	1050 নাম : হারাধন সানা পিতার নাম: কাশীনাথ সানা বাড়ির নং : n0108 বয়স : 53 লিঙ্গ : পুরুষ	BCJ1505353 ফটো উপলব্ধ

বিধানসভা নির্বাচনক্ষেত্রের নং, নাম : 195-জাঙ্গীপাড়া  
ভাগ নং, নাম : 1-পশপুর (অংশ) পশপুর মন্ডল পাড়া, দক্ষিণ সানা পাড়া, দক্ষিণ নমস্ত্র পাড়া

1051 নাম : সঞ্জিতা সানা স্বামীর নাম: হারাধন সানা বাড়ির নং : n0108 বয়স : 42 লিঙ্গ : মহিলা	YAF1822550 ফটো উপলব্ধ	1052 নাম : হিরালাল সানা পিতার নাম: কাশীনাথ সানা বাড়ির নং : n0108 বয়স : 49 লিঙ্গ : পুরুষ	BCJ1506732 ফটো উপলব্ধ	1053 নাম : নিরাপদ সানা পিতার নাম: কাশীনাথ সানা বাড়ির নং : n0108 বয়স : 43 লিঙ্গ : পুরুষ	BCJ2486942 ফটো উপলব্ধ
1054 নাম : অঞ্জলী সানা স্বামীর নাম: নীরাপদ সানা বাড়ির নং : n0108 বয়স : 39 লিঙ্গ : মহিলা	BCJ2786671 ফটো উপলব্ধ	1055 নাম : অমর সানা পিতার নাম: তিনকড়ি সানা বাড়ির নং : n0109 বয়স : 65 লিঙ্গ : পুরুষ	WB/26/177/441350 ফটো উপলব্ধ	1056 নাম : গীতা সানা স্বামীর নাম: অমর সানা বাড়ির নং : n0109 বয়স : 59 লিঙ্গ : মহিলা	WB/26/177/441564 ফটো উপলব্ধ
1057 নাম : অরুণ সানা পিতার নাম: অমর সানা বাড়ির নং : n0109 বয়স : 44 লিঙ্গ : পুরুষ	BCJ2701373 ফটো উপলব্ধ	1058 নাম : সুমিত্রা সানা স্বামীর নাম: বাসুদেব সানা বাড়ির নং : n0110 বয়স : 61 লিঙ্গ : মহিলা	WB/26/177/441565 ফটো উপলব্ধ	1059 নাম : সুপর্ণা সানা স্বামীর নাম: সুশীল সানা বাড়ির নং : n0110 বয়স : 43 লিঙ্গ : মহিলা	BCJ2278869 ফটো উপলব্ধ
1060 নাম : তারারানী সানা স্বামীর নাম: বিশ্বনাথ সানা বাড়ির নং : n0111 বয়স : 69 লিঙ্গ : মহিলা	WB/26/177/441150 ফটো উপলব্ধ	1061 নাম : নিমাই সানা পিতার নাম: বিশ্বনাথ সানা বাড়ির নং : n0111 বয়স : 49 লিঙ্গ : পুরুষ	WB/26/177/441138 ফটো উপলব্ধ	1062 নাম : মাধবী সানা স্বামীর নাম: নিমাই সানা বাড়ির নং : n0111 বয়স : 47 লিঙ্গ : মহিলা	BCJ2486991 ফটো উপলব্ধ
1063 নাম : সন্যাসী সানা পিতার নাম: বিশ্বনাথ সানা বাড়ির নং : n0111 বয়স : 46 লিঙ্গ : পুরুষ	BCJ2487007 ফটো উপলব্ধ	1064 নাম : মালতী সানা স্বামীর নাম: সন্যাসী সানা বাড়ির নং : n0111 বয়স : 44 লিঙ্গ : মহিলা	BCJ2487015 ফটো উপলব্ধ	1065 নাম : ষষ্ঠীচরন সানা পিতার নাম: নিতাই সানা বাড়ির নং : n0112 বয়স : 79 লিঙ্গ : পুরুষ	WB/26/177/441419 ফটো উপলব্ধ
1066 নাম : অষ্টবালী সানা স্বামীর নাম: ষষ্ঠীচরন সানা বাড়ির নং : n0112 বয়স : 68 লিঙ্গ : মহিলা	WB/26/177/441148 ফটো উপলব্ধ	1067 নাম : স্বপনকুমার সানা পিতার নাম: ষষ্ঠীচরন সানা বাড়ির নং : n0112 বয়স : 50 লিঙ্গ : পুরুষ	WB/26/177/441421 ফটো উপলব্ধ	1068 নাম : সন্ধ্যা সানা স্বামীর নাম: মহাদেব সানা বাড়ির নং : n0112 বয়স : 64 লিঙ্গ : মহিলা	WB/26/177/441576 ফটো উপলব্ধ
1069 নাম : দিলীপ সানা পিতার নাম: ষষ্ঠীচরণ সানা বাড়ির নং : n0112 বয়স : 47 লিঙ্গ : পুরুষ	BCJ1382159 ফটো উপলব্ধ	1070 নাম : রীতা সানা স্বামীর নাম: দিলীপ সানা বাড়ির নং : n0112 বয়স : 46 লিঙ্গ : মহিলা	BCJ1381847 ফটো উপলব্ধ	1071 নাম : আরতি সানা স্বামীর নাম: স্বপন কুমার সানা বাড়ির নং : n0112 বয়স : 43 লিঙ্গ : মহিলা	BCJ2486975 ফটো উপলব্ধ
1072 নাম : মদনমোহন সানা পিতার নাম: মনুথ সানা বাড়ির নং : n0161 বয়স : 71 লিঙ্গ : পুরুষ	WB/26/177/441285 ফটো উপলব্ধ	1073 নাম : অঞ্জলী সানা স্বামীর নাম: মদনমোহন সানা বাড়ির নং : n0161 বয়স : 63 লিঙ্গ : মহিলা	WB/26/177/441561 ফটো উপলব্ধ	1074 নাম : সাহেব সানা পিতার নাম: মদন মোহন সানা বাড়ির নং : n0161 বয়স : 38 লিঙ্গ : পুরুষ	BCJ2787976 ফটো উপলব্ধ
1075 নাম : সৌমিত্র সানা পিতার নাম: মদন মোহন সানা বাড়ির নং : n0161 বয়স : 35 লিঙ্গ : পুরুষ	YAF1288794 ফটো উপলব্ধ	1076 নাম : রতন সানা পিতার নাম: মনুথ সানা বাড়ির নং : n0162 বয়স : 67 লিঙ্গ : পুরুষ	WB/26/177/441042 ফটো উপলব্ধ	1077 নাম : ভারতী সানা স্বামীর নাম: রতন সানা বাড়ির নং : n0162 বয়স : 61 লিঙ্গ : মহিলা	WB/26/177/441560 ফটো উপলব্ধ
1078 নাম : গোবিন্দ সানা পিতার নাম: রতন সানা বাড়ির নং : n0162 বয়স : 37 লিঙ্গ : পুরুষ	YAF1159193 ফটো উপলব্ধ	1079 নাম : বাসন্তী সানা স্বামীর নাম: উত্তম সানা বাড়ির নং : n0163 বয়স : 60 লিঙ্গ : মহিলা	WB/26/177/441559 ফটো উপলব্ধ	1080 নাম : অলোক সানা পিতার নাম: উত্তম সানা বাড়ির নং : n0163 বয়স : 39 লিঙ্গ : পুরুষ	YAF1159110 ফটো উপলব্ধ

1081	WB/26/177/441363	নাম : অষ্টমকুমার সানা পিতার নাম: মন্থাথ সানা বাড়ির নং : n0164 বয়স : 63 লিঙ্গ : পুরুষ	ফটো উপলব্ধ	1082	YAF1289024	নাম : সুশান্ত সানা পিতার নাম: অষ্টম কুমার সানা বাড়ির নং : n0164 বয়স : 34 লিঙ্গ : পুরুষ	ফটো উপলব্ধ	1083	YAF1288927	নাম : প্রশান্ত সানা পিতার নাম: অষ্টমপদ সানা বাড়ির নং : n0164 বয়স : 35 লিঙ্গ : পুরুষ	ফটো উপলব্ধ
1084	WB/26/177/441527	নাম : রাজকুমার সানা পিতার নাম: মন্থাথ সানা বাড়ির নং : n0165 বয়স : 54 লিঙ্গ : পুরুষ	ফটো উপলব্ধ	1085	WB/26/177/441532	নাম : রুপা সানা স্বামীর নাম: রাজকুমার সানা বাড়ির নং : n0165 বয়স : 50 লিঙ্গ : মহিলা	ফটো উপলব্ধ	1086	BCJ0800284	নাম : কমল সানা পিতার নাম: নিমাই সানা বাড়ির নং : n0168 বয়স : 59 লিঙ্গ : পুরুষ	ফটো উপলব্ধ
1087	WB/26/177/441593	নাম : শিখা সানা স্বামীর নাম: কমল সানা বাড়ির নং : n0168 বয়স : 55 লিঙ্গ : মহিলা	ফটো উপলব্ধ	1088	WB/26/177/441005	নাম : গুণধর সানা পিতার নাম: নিমাই সানা বাড়ির নং : n0169 বয়স : 71 লিঙ্গ : পুরুষ	ফটো উপলব্ধ	1089	WB/26/177/441655	নাম : রীতা সানা স্বামীর নাম: গুণধর সানা বাড়ির নং : n0169 বয়স : 63 লিঙ্গ : মহিলা	ফটো উপলব্ধ
1090	YAF1288786	নাম : সোমনাথ সানা পিতার নাম: গুণধর সানা বাড়ির নং : n0169 বয়স : 43 লিঙ্গ : পুরুষ	ফটো উপলব্ধ	1091	YAF1288778	নাম : শান্তনা সানা স্বামীর নাম: সোমনাথ সানা বাড়ির নং : n0169 বয়স : 35 লিঙ্গ : মহিলা	ফটো উপলব্ধ	1092	WB/26/177/441170	নাম : মহাদেব সানা পিতার নাম: বাবুরাম সানা বাড়ির নং : n0170 বয়স : 68 লিঙ্গ : পুরুষ	ফটো উপলব্ধ
1093	BCJ2701449	নাম : সমীর সানা পিতার নাম: মহাদেব সানা বাড়ির নং : n0170 বয়স : 41 লিঙ্গ : পুরুষ	ফটো উপলব্ধ	1094	WB/26/177/441314	নাম : সূর্য সানা পিতার নাম: বাবুরাম সানা বাড়ির নং : n0170 বয়স : 66 লিঙ্গ : পুরুষ	ফটো উপলব্ধ	1095	WB/26/177/441632	নাম : পুষ্প সানা স্বামীর নাম: সূর্য সানা বাড়ির নং : n0170 বয়স : 61 লিঙ্গ : মহিলা	ফটো উপলব্ধ
1096	YAF2582906	নাম : তারাপদ সানা পিতার নাম: বাবুরাম সানা বাড়ির নং : n0170 বয়স : 54 লিঙ্গ : পুরুষ	ফটো উপলব্ধ	1097	BCJ1507276	নাম : সোমা সানা স্বামীর নাম: তারাপদ সানা বাড়ির নং : n0170 বয়স : 46 লিঙ্গ : মহিলা	ফটো উপলব্ধ	1098	BCJ1382993	নাম : গণেশচন্দ্র সানা পিতার নাম: অনিল সানা বাড়ির নং : n0171 বয়স : 47 লিঙ্গ : পুরুষ	ফটো উপলব্ধ
1099	YAF1159235	নাম : হরিপদ সানা পিতার নাম: অনিল সানা বাড়ির নং : n0171 বয়স : 37 লিঙ্গ : পুরুষ	ফটো উপলব্ধ	1100	YAF1583756	নাম : পাপিয়া সানা স্বামীর নাম: হরিপদ সানা বাড়ির নং : n0171 বয়স : 32 লিঙ্গ : মহিলা	ফটো উপলব্ধ	1101	BCJ1383140	নাম : শিবনাথ সামন্ত পিতার নাম: যুধিষ্ঠির সামন্ত বাড়ির নং : n0171 বয়স : 48 লিঙ্গ : পুরুষ	ফটো উপলব্ধ
1102	WB/26/177/441379	নাম : বিমলা সানা স্বামীর নাম: কিশোরী সানা বাড়ির নং : n0172 বয়স : 87 লিঙ্গ : মহিলা	ফটো উপলব্ধ	1103	WB/26/177/441318	নাম : রঘুনাথ সানা পিতার নাম: কিশোরী সানা বাড়ির নং : n0172 বয়স : 61 লিঙ্গ : পুরুষ	ফটো উপলব্ধ	1104	BCJ2628287	নাম : অভিজিৎ সানা পিতার নাম: রঘুনাথ সানা বাড়ির নং : n0172 বয়স : 38 লিঙ্গ : পুরুষ	ফটো উপলব্ধ
1105	BCJ2840478	নাম : সুরজিৎ সানা পিতার নাম: রঘুনাথ সানা বাড়ির নং : n0172 বয়স : 37 লিঙ্গ : পুরুষ	ফটো উপলব্ধ	1106	YAF2440444	নাম : কাশীনাথ সানা পিতার নাম: কিশোরী সানা বাড়ির নং : n0172 বয়স : 59 লিঙ্গ : পুরুষ	ফটো উপলব্ধ	1107	YAF2440436	নাম : ছায়া সানা স্বামীর নাম: কাশীনাথ সানা বাড়ির নং : n0172 বয়স : 56 লিঙ্গ : মহিলা	ফটো উপলব্ধ
1108	BCJ1509728	নাম : লক্ষ্মণ সানা পিতার নাম: কিশোরী সানা বাড়ির নং : n0172 বয়স : 53 লিঙ্গ : পুরুষ	ফটো উপলব্ধ	1109	YAF1105725	নাম : দেবশ্রী সানা স্বামীর নাম: লক্ষ্মণ সানা বাড়ির নং : n0172 বয়স : 37 লিঙ্গ : মহিলা	ফটো উপলব্ধ	1110	WB/26/177/441288	নাম : অন্নদা সানা পিতার নাম: বেচারাম সানা বাড়ির নং : n0173 বয়স : 69 লিঙ্গ : পুরুষ	ফটো উপলব্ধ

বিধানসভা নির্বাচনক্ষেত্রের নং, নাম : 195-জাঙ্গীপাড়া  
ভাগ নং, নাম : 1-পশপুর (অংশ) পশপুর মন্ডল পাড়া, দক্ষিণ সানা পাড়া, দক্ষিণ নমস্ত্র পাড়া

1111	WB/26/177/441603	ফটো উপলব্ধ	1112	BCJ2840635	ফটো উপলব্ধ	1113	BCJ2840700	ফটো উপলব্ধ
নাম : সুমিত্রা সানা স্বামীর নাম: অন্নদা সানা বাড়ির নং : n0173 বয়স : 61 লিঙ্গ : মহিলা			নাম : ভরতচন্দ্র সানা পিতার নাম: অন্নদা সানা বাড়ির নং : n0173 বয়স : 40 লিঙ্গ : পুরুষ			নাম : দীনবন্ধু সানা পিতার নাম: অন্নদা সানা বাড়ির নং : n0173 বয়স : 37 লিঙ্গ : পুরুষ		
1114	YAF1583848	ফটো উপলব্ধ	1115	WB/26/177/441495	ফটো উপলব্ধ	1116	WB/26/177/441604	ফটো উপলব্ধ
নাম : অনিমা সানা স্বামীর নাম: দীনবন্ধু সানা বাড়ির নং : n0173 বয়স : 32 লিঙ্গ : মহিলা			নাম : সনাতন সানা পিতার নাম: বেচারাম সানা বাড়ির নং : n0173 বয়স : 63 লিঙ্গ : পুরুষ			নাম : সুমিত্রা সানা স্বামীর নাম: সনাতন সানা বাড়ির নং : n0173 বয়স : 56 লিঙ্গ : মহিলা		
1117	WB/26/177/441009	ফটো উপলব্ধ	1118	BCJ2486900	ফটো উপলব্ধ	1119	YAF2423663	ফটো উপলব্ধ
নাম : শংকর সানা পিতার নাম: বেচারাম সানা বাড়ির নং : n0173 বয়স : 60 লিঙ্গ : পুরুষ			নাম : সোমা সানা স্বামীর নাম: শংকর সানা বাড়ির নং : n0173 বয়স : 41 লিঙ্গ : মহিলা			নাম : বিক্রম সামন্ত পিতার নাম: বাবলু সামন্ত বাড়ির নং : এন0086 বয়স : 22 লিঙ্গ : পুরুষ		
1120	YAF1106228	ফটো উপলব্ধ	1121	BCJ2487049	ফটো উপলব্ধ	1122	WB/26/177/441489	ফটো উপলব্ধ
নাম : মধুমিতা সামন্ত স্বামীর নাম: সুকুমার সামন্ত বাড়ির নং : n0086 বয়স : 41 লিঙ্গ : মহিলা			নাম : সুকুমার সামন্ত মায়ের নাম: অসীমা সামন্ত বাড়ির নং : n0086 বয়স : 45 লিঙ্গ : পুরুষ			নাম : বাসুদেব সামন্ত পিতার নাম: বঙ্কবিহারী সামন্ত বাড়ির নং : n0086 বয়স : 65 লিঙ্গ : পুরুষ		
1123	WB/26/177/441321	ফটো উপলব্ধ	1124	BCJ1381441	ফটো উপলব্ধ	1125	YAF1708478	ফটো উপলব্ধ
নাম : শ্যামলী সামন্ত স্বামীর নাম: বাসুদেব সামন্ত বাড়ির নং : n0086 বয়স : 58 লিঙ্গ : মহিলা			নাম : জগন্নাথ সামন্ত পিতার নাম: বাসুদেব সামন্ত বাড়ির নং : n0086 বয়স : 45 লিঙ্গ : পুরুষ			নাম : সান্ত্বনা সামন্ত স্বামীর নাম: জগন্নাথ সামন্ত বাড়ির নং : n0086 বয়স : 30 লিঙ্গ : মহিলা		
1126	WB/26/177/441320	ফটো উপলব্ধ	1127	WB/26/177/441502	ফটো উপলব্ধ	1128	WB/26/177/441515	ফটো উপলব্ধ
নাম : অসীমা সামন্ত স্বামীর নাম: বাদল সামন্ত বাড়ির নং : n0086 বয়স : 69 লিঙ্গ : মহিলা			নাম : বাবলু সামন্ত পিতার নাম: বাদল সামন্ত বাড়ির নং : n0086 বয়স : 51 লিঙ্গ : পুরুষ			নাম : সহদেব সামন্ত পিতার নাম: বাদল সামন্ত বাড়ির নং : n0086 বয়স : 49 লিঙ্গ : পুরুষ		
1129	BCJ2840494	ফটো উপলব্ধ	1130	WB/26/177/441091	ফটো উপলব্ধ	1131	BCJ2487056	ফটো উপলব্ধ
নাম : টগরী সামন্ত স্বামীর নাম: সহদেব সামন্ত বাড়ির নং : n0086 বয়স : 37 লিঙ্গ : মহিলা			নাম : সন্ধ্যারানী সামন্ত স্বামীর নাম: গোপাল সামন্ত বাড়ির নং : n0086 বয়স : 63 লিঙ্গ : মহিলা			নাম : বিমল সামন্ত পিতার নাম: গোপাল সামন্ত বাড়ির নং : n0086 বয়স : 47 লিঙ্গ : পুরুষ		
1132	BCJ2840486	ফটো উপলব্ধ	1133	WB/26/177/441375	ফটো উপলব্ধ	1134	WB/26/177/441622	ফটো উপলব্ধ
নাম : পম্পা সামন্ত স্বামীর নাম: বিমল সামন্ত বাড়ির নং : n0086 বয়স : 37 লিঙ্গ : মহিলা			নাম : যষ্টি সামন্ত স্বামীর নাম: যুধিষ্ঠির সামন্ত বাড়ির নং : n0175 বয়স : 73 লিঙ্গ : মহিলা			নাম : মহাদেব সামন্ত পিতার নাম: বাদল সামন্ত বাড়ির নং : n0175 বয়স : 55 লিঙ্গ : পুরুষ		
1135	BCJ1507292	ফটো উপলব্ধ	1136	BCJ1381409	ফটো উপলব্ধ	1137	YAF1966290	ফটো উপলব্ধ
নাম : চায়না সামন্ত স্বামীর নাম: মহাদেব সামন্ত বাড়ির নং : n0175 বয়স : 45 লিঙ্গ : মহিলা			নাম : প্রভাস সামন্ত পিতার নাম: যুধিষ্ঠির সামন্ত বাড়ির নং : n0175 বয়স : 47 লিঙ্গ : পুরুষ			নাম : মৌমিতা সামন্ত স্বামীর নাম: প্রভাস সামন্ত বাড়ির নং : n0225 বয়স : 27 লিঙ্গ : মহিলা		
1138	BCJ2278844	ফটো উপলব্ধ	1139	WB/26/177/441440	ফটো উপলব্ধ	1140	WB/26/177/441132	ফটো উপলব্ধ
নাম : মৌসুমী সামন্ত স্বামীর নাম: বাবলু সামন্ত বাড়ির নং : n0086 বয়স : 42 লিঙ্গ : মহিলা			নাম : বিশ্বনাথ সিং পিতার নাম: ভীমচন্দ্র সিং বাড়ির নং : n0034 বয়স : 67 লিঙ্গ : পুরুষ			নাম : চায়না সিং স্বামীর নাম: বিশ্বনাথ সিং বাড়ির নং : n0034 বয়স : 53 লিঙ্গ : মহিলা		

বিধানসভা নির্বাচনক্ষেত্রের নং, নাম : 195-জাঙ্গীপাড়া  
ভাগ নং, নাম : 1-পশপুর (অংশ) পশপুর মন্ডল পাড়া, দক্ষিণ সানা পাড়া, দক্ষিণ নমস্ত্র পাড়া

1141 নাম : বিদ্যাৎ সিং পিতার নাম: বিশ্বনাথ সিং বাড়ির নং : n0034 বয়স : 31 লিঙ্গ : পুরুষ	YAF1584010 ফটো উপলব্ধ	1142 নাম : কবিতা সিং স্বামীর নাম: তডিৎ সিং বাড়ির নং : n0035 বয়স : 33 লিঙ্গ : মহিলা	YAF1583897 ফটো উপলব্ধ	1143 নাম : কাননবালা সিং স্বামীর নাম: নয়ন সিং বাড়ির নং : n0035 বয়স : 71 লিঙ্গ : মহিলা	WB/26/177/441447 ফটো উপলব্ধ
1144 নাম : প্রতাপ সিং পিতার নাম: নয়ন চন্দ্র সিং বাড়ির নং : n0035 বয়স : 41 লিঙ্গ : পুরুষ	YAF1106426 ফটো উপলব্ধ	1145 নাম : শরৎচন্দ্র সিং পিতার নাম: ভীমচন্দ্র সিং বাড়ির নং : n0036 বয়স : 57 লিঙ্গ : পুরুষ	WB/26/177/441427 ফটো উপলব্ধ	1146 নাম : রীতা সিং স্বামীর নাম: শরৎ সিং বাড়ির নং : n0036 বয়স : 49 লিঙ্গ : মহিলা	WB/26/177/441425 ফটো উপলব্ধ
1147 নাম : জগন্নাথ সিং পিতার নাম: শরৎ চন্দ্র সিং বাড়ির নং : n0036 বয়স : 31 লিঙ্গ : পুরুষ	YAF1583996 ফটো উপলব্ধ	1148 নাম : লক্ষনচন্দ্র সিং পিতার নাম: ভীমচন্দ্র সিং বাড়ির নং : n0037 বয়স : 71 লিঙ্গ : পুরুষ	WB/26/177/441570 ফটো উপলব্ধ	1149 নাম : শ্যামলী সিং স্বামীর নাম: লক্ষন সিং বাড়ির নং : n0037 বয়স : 63 লিঙ্গ : মহিলা	WB/26/177/441448 ফটো উপলব্ধ
1150 নাম : প্রসেনজিৎ সিং পিতার নাম: লক্ষন চন্দ্র সিং বাড়ির নং : n0037 বয়স : 29 লিঙ্গ : পুরুষ	YAF1808096 ফটো উপলব্ধ	1151 নাম : গোপাল চন্দ্র সিং পিতার নাম: ভীমচন্দ্র সিং বাড়ির নং : n0038 বয়স : 75 লিঙ্গ : পুরুষ	WB/26/177/441272 ফটো উপলব্ধ	1152 নাম : জয়ন্তী সিং স্বামীর নাম: গোপাল সিং বাড়ির নং : n0038 বয়স : 64 লিঙ্গ : মহিলা	BCJ2487098 ফটো উপলব্ধ
1153 নাম : বাস্ণাদিত্য সিং পিতার নাম: গোপালচন্দ্র সিং বাড়ির নং : n0038 বয়স : 37 লিঙ্গ : পুরুষ	BCJ2840528 ফটো উপলব্ধ	1154 নাম : সুকুমার সিং পিতার নাম: মদনমোহন সিং বাড়ির নং : n0181 বয়স : 58 লিঙ্গ : পুরুষ	WB/26/177/441200 ফটো উপলব্ধ	1155 নাম : লক্ষীরানী সিং স্বামীর নাম: সুকুমার সিং বাড়ির নং : n0181 বয়স : 51 লিঙ্গ : মহিলা	WB/26/177/441334 ফটো উপলব্ধ
1156 নাম : শেফালী সিং স্বামীর নাম: দিলীপ সিং বাড়ির নং : n0181 বয়স : 55 লিঙ্গ : মহিলা	WB/26/177/441335 ফটো উপলব্ধ	1157 নাম : সৌমেন সিং পিতার নাম: দিলীপ সিং বাড়ির নং : n0181 বয়স : 38 লিঙ্গ : পুরুষ	YAF1159201 ফটো উপলব্ধ	1158 নাম : শশীকান্ত সিং পিতার নাম: দিলীপ সিং বাড়ির নং : n0181 বয়স : 41 লিঙ্গ : পুরুষ	YAF1159250 ফটো উপলব্ধ
1159 নাম : বাসুদেব সিং পিতার নাম: কৃষ্ণপদ সিং বাড়ির নং : n0183 বয়স : 73 লিঙ্গ : পুরুষ	WB/26/177/441486 ফটো উপলব্ধ	1160 নাম : রেবা সিং স্বামীর নাম: বাসুদেব সিং বাড়ির নং : n0183 বয়স : 56 লিঙ্গ : মহিলা	WB/26/177/441401 ফটো উপলব্ধ	1161 নাম : প্রসেনজিৎ সিং পিতার নাম: বাসুদেব সিং বাড়ির নং : n0183 বয়স : 30 লিঙ্গ : পুরুষ	YAF1708247 ফটো উপলব্ধ
1162 নাম : যগন্নাথ সিং স্বামীর নাম: লক্ষীকান্ত সিং বাড়ির নং : n0184 বয়স : 72 লিঙ্গ : মহিলা	WB/26/177/441543 ফটো উপলব্ধ	1163 নাম : স্বপন সিং পিতার নাম: লক্ষীকান্ত সিং বাড়ির নং : n0184 বয়স : 49 লিঙ্গ : পুরুষ	BCJ1381805 ফটো উপলব্ধ	1164 নাম : গঙ্গা সিং স্বামীর নাম: সুভাষ সিং বাড়ির নং : N0186 বয়স : 35 লিঙ্গ : মহিলা	YAF1583749 ফটো উপলব্ধ
1165 নাম : মৌসুমী সিং (মাজী) স্বামীর নাম: মিলন মাজী বাড়ির নং : n0037 বয়স : 36 লিঙ্গ : মহিলা	YAF1159383 ফটো উপলব্ধ	1166 নাম : লক্ষী সিং স্বামীর নাম: শশীকান্ত সিং বাড়ির নং : নং181 বয়স : 24 লিঙ্গ : মহিলা	YAF2241966 ফটো উপলব্ধ	1167 নাম : প্রিয়াঙ্কা সিং মল্লিক স্বামীর নাম: প্রতাপ সিং বাড়ির নং : নং 35 বয়স : 29 লিঙ্গ : মহিলা	YAF2084036 ফটো উপলব্ধ
1168 নাম : পিয়ালী সিং স্বামীর নাম: জগন্নাথ সিং বাড়ির নং : 0036 বয়স : 25 লিঙ্গ : মহিলা	YAF2079507 ফটো উপলব্ধ	1169 নাম : তডিৎ সিং পিতার নাম: নয়নচন্দ্র সিং বাড়ির নং : n0035 বয়স : 48 লিঙ্গ : পুরুষ	BCJ1382878 ফটো উপলব্ধ	1170 নাম : সুভাষ সিং পিতার নাম: লক্ষীকান্ত সিং বাড়ির নং : N0186 বয়স : 45 লিঙ্গ : পুরুষ	YAF1368653 ফটো উপলব্ধ

বিধানসভা নির্বাচনক্ষেত্রের নং, নাম : 195-জাঙ্গীপাড়া  
ভাগ নং, নাম : 1-পশপুর (অংশ) পশপুর মন্ডল পাড়া, দক্ষিণ সানা পাড়া, দক্ষিণ নমস্ত্র পাড়া

1171	YAF2146314	নাম : মোনালিসা সিনহা পিতার নাম: কেশব চন্দ্র সিনহা বাড়ির নং : N.A বয়স : 38 লিঙ্গ : মহিলা	ফটো উপলব্ধ	1172	YAF1991199	নাম : কুমারজিৎ সিনহা পিতার নাম: তপন কুমার সিনহা বাড়ির নং : 003 বয়স : 26 লিঙ্গ : পুরুষ	ফটো উপলব্ধ	1173	WB/26/177/441577	নাম : কেশব কুমার সিনহা পিতার নাম: ভজহরি সিনহা বাড়ির নং : n0003 বয়স : 67 লিঙ্গ : পুরুষ	ফটো উপলব্ধ
1174	WB/26/177/441047	নাম : শান্তি সিনহা স্বামীর নাম: কেশব কুমার সিনহা বাড়ির নং : n0003 বয়স : 58 লিঙ্গ : মহিলা	ফটো উপলব্ধ	1175	WB/26/177/441106	নাম : তপনকুমার সিনহা পিতার নাম: ভজহরি সিনহা বাড়ির নং : n0003 বয়স : 55 লিঙ্গ : পুরুষ	ফটো উপলব্ধ	1176	BCJ1382217	নাম : কেয়া সিনহা স্বামীর নাম: তপন কুমার সিনহা বাড়ির নং : n0003 বয়স : 48 লিঙ্গ : মহিলা	ফটো উপলব্ধ
1177	WB/26/177/441689	নাম : সাগর হাইত পিতার নাম: পঞ্চানন হাইত বাড়ির নং : n0185 বয়স : 61 লিঙ্গ : পুরুষ	ফটো উপলব্ধ	1178	WB/26/177/441533	নাম : লক্ষী হাইত স্বামীর নাম: সাগর হাইত বাড়ির নং : n0185 বয়স : 50 লিঙ্গ : মহিলা	ফটো উপলব্ধ	1179	YAF1991157	নাম : মল্লিকা হাইত পিতার নাম: সাগর হাইত বাড়ির নং : 185 বয়স : 26 লিঙ্গ : মহিলা	ফটো উপলব্ধ
1180	YAF1368661	নাম : সৌরভ হাজরা পিতার নাম: মেঘনাথ হাজরা বাড়ির নং : N0023 বয়স : 33 লিঙ্গ : পুরুষ	ফটো উপলব্ধ	1181	YAF1458462	নাম : বুদ্ধদেব খাঁ পিতার নাম: শক্তিপদ খাঁ বাড়ির নং : n0010 বয়স : 34 লিঙ্গ : পুরুষ	ফটো উপলব্ধ	1182	WB/26/177/441095	নাম : সুমিত্রা হাজরা স্বামীর নাম: সনৎ হাজরা বাড়ির নং : n0010 বয়স : 69 লিঙ্গ : মহিলা	ফটো উপলব্ধ
1183	YAF1458454	নাম : চৈতালী সরকার পিতার নাম: রাজকুমার সরকার বাড়ির নং : n0010 বয়স : 35 লিঙ্গ : মহিলা	ফটো উপলব্ধ	1184	YAF1106715	নাম : মিঠু হাজরা(সানা) স্বামীর নাম: অসিত কুমার হাজরা বাড়ির নং : n0018 বয়স : 47 লিঙ্গ : মহিলা	ফটো উপলব্ধ	1185	WB/26/177/441616	নাম : রবীন্দ্রনাথ হাজরা পিতার নাম: বলাই হাজরা বাড়ির নং : n0019 বয়স : 55 লিঙ্গ : পুরুষ	ফটো উপলব্ধ
1186	BCJ1382308	নাম : ফুলী হাজরা স্বামীর নাম: রবীন্দ্র নাথ হাজরা বাড়ির নং : n0019 বয়স : 45 লিঙ্গ : মহিলা	ফটো উপলব্ধ	1187	WB/26/177/441218	নাম : কাশীনাথ হাজরা পিতার নাম: বলাই হাজরা বাড়ির নং : n0020 বয়স : 69 লিঙ্গ : পুরুষ	ফটো উপলব্ধ	1188	WB/26/177/441623	নাম : রেখা হাজরা স্বামীর নাম: কাশীনাথ হাজরা বাড়ির নং : n0020 বয়স : 61 লিঙ্গ : মহিলা	ফটো উপলব্ধ
1189	YAF1288950	নাম : মিলন হজরা পিতার নাম: কাশীনাথ হজরা বাড়ির নং : n0020 বয়স : 35 লিঙ্গ : পুরুষ	ফটো উপলব্ধ	1190	WB/26/177/441633	নাম : মেঘনাথ হাজরা পিতার নাম: বলাই হাজরা বাড়ির নং : n0022 বয়স : 59 লিঙ্গ : পুরুষ	ফটো উপলব্ধ	1191	YAF1902378	নাম : পল্লবী হাজরা স্বামীর নাম: কৌশিক হাজরা বাড়ির নং : n0032 বয়স : 28 লিঙ্গ : মহিলা	ফটো উপলব্ধ
1192	YAF1902121	নাম : অরিজিৎ হাজরা পিতার নাম: রাধানাথ হাজরা বাড়ির নং : n0021 বয়স : 28 লিঙ্গ : পুরুষ	ফটো উপলব্ধ	1193	YAF1288943	নাম : শ্রীমন্ত হাজরা পিতার নাম: গোবিন্দ হাজরা বাড়ির নং : n0032 বয়স : 35 লিঙ্গ : পুরুষ	ফটো উপলব্ধ	1194	WB/26/177/441583	নাম : চাঁপা হাজরা স্বামীর নাম: বাসুদেব হাজরা বাড়ির নং : n0032 বয়স : 79 লিঙ্গ : মহিলা	ফটো উপলব্ধ
1195	BCJ1381581	নাম : মিনতী হাজরা স্বামীর নাম: গোবিন্দ হাজরা বাড়ির নং : n0032 বয়স : 52 লিঙ্গ : মহিলা	ফটো উপলব্ধ	1196	BCJ2153096	নাম : সুজয় হাজরা পিতার নাম: গোবিন্দ হাজরা বাড়ির নং : n0032 বয়স : 43 লিঙ্গ : পুরুষ	ফটো উপলব্ধ	1197	YAF1822519	নাম : বিউটি হাজরা স্বামীর নাম: সুজয় হাজরা বাড়ির নং : n0032 বয়স : 30 লিঙ্গ : মহিলা	ফটো উপলব্ধ
1198	BCJ2487171	নাম : লাল্টু হাজরা পিতার নাম: গোবিন্দ হাজরা বাড়ির নং : n0032 বয়স : 39 লিঙ্গ : পুরুষ	ফটো উপলব্ধ	1199	WB/26/177/441634	নাম : অষ্টমকুমার হাজরা পিতার নাম: বাসুদেব হাজরা বাড়ির নং : n0032 বয়স : 56 লিঙ্গ : পুরুষ	ফটো উপলব্ধ	1200	BCJ1381698	নাম : বন্দনা হাজরা স্বামীর নাম: অষ্টম হাজরা বাড়ির নং : n0032 বয়স : 52 লিঙ্গ : মহিলা	ফটো উপলব্ধ

বিধানসভা নির্বাচনক্ষেত্রের নং, নাম : 195-জঙ্গীপাড়া  
ভাগ নং, নাম : 1-পশপুর (অংশ) পশপুর মন্ডল পাড়া, দক্ষিণ সানা পাড়া, দক্ষিণ নমস্ত্র পাড়া

1201 নাম : কৌশিক হাজরা পিতার নাম: অষ্টম হাজরা বাড়ির নং : n0032 বয়স : 33 লিঙ্গ : পুরুষ ফটো উপলব্ধ	YAF1458256	1202 নাম : সুজয় হাজরা পিতার নাম: অষ্টম হাজরা বাড়ির নং : n0032 বয়স : 31 লিঙ্গ : পুরুষ ফটো উপলব্ধ	YAF1583509	1203 নাম : মৌমিতা হাজরা স্বামীর নাম: লাল্টু হাজরা বাড়ির নং : n0032 বয়স : 37 লিঙ্গ : মহিলা ফটো উপলব্ধ	BCJ2840858
1204 নাম : সন্ধ্যারানী হাজরা স্বামীর নাম: কানাই হাজরা বাড়ির নং : n0033 বয়স : 71 লিঙ্গ : মহিলা ফটো উপলব্ধ	WB/26/177/441461	1205 নাম : গোবর্দন হাজরা পিতার নাম: কানাই হাজরা বাড়ির নং : n0033 বয়স : 50 লিঙ্গ : পুরুষ ফটো উপলব্ধ	WB/26/177/441659	1206 নাম : ঝনটু হাজরা পিতার নাম: কানাই হাজরা বাড়ির নং : n0033 বয়স : 49 লিঙ্গ : পুরুষ ফটো উপলব্ধ	WB/26/177/441365
1207 নাম : রানু হাজরা স্বামীর নাম: গোবর্দন হাজরা বাড়ির নং : n0033 বয়স : 44 লিঙ্গ : মহিলা ফটো উপলব্ধ	BCJ1509835	1208 নাম : করুনা হাজরা স্বামীর নাম: মেঘনাথ হাজরা বাড়ির নং : n0022 বয়স : 53 লিঙ্গ : মহিলা ফটো উপলব্ধ	WB/26/177/441343	1209 নাম : মৌমিতা হাজরা পিতার নাম: মেঘনাথ হাজরা বাড়ির নং : n0022 বয়স : 30 লিঙ্গ : মহিলা ফটো উপলব্ধ	YAF1822535
1210 নাম : সুপর্ণা হাজরা স্বামীর নাম: শ্রীমন্ত হাজরা বাড়ির নং : 13 বয়স : 29 লিঙ্গ : মহিলা ফটো উপলব্ধ	YAF1808153	1211 নাম : পাপিয়া হাজরা স্বামীর নাম: সুজয় হাজরা বাড়ির নং : এন0032 বয়স : 29 লিঙ্গ : মহিলা ফটো উপলব্ধ	TGC2178655	1212 নাম : অর্নব হাজরা পিতার নাম: রাধানাথ হাজরা বাড়ির নং : এন0021 বয়স : 23 লিঙ্গ : পুরুষ ফটো উপলব্ধ	YAF2365161
1213 নাম : খতম হাজরা পিতার নাম: রবীন্দ্র নাথ হাজরা বাড়ির নং : 19 বয়স : 24 লিঙ্গ : পুরুষ ফটো উপলব্ধ	YAF2243087	1214 নাম : রীনা হাজরা স্বামীর নাম: অশোক কুমার হাজরা বাড়ির নং : n0040 বয়স : 51 লিঙ্গ : মহিলা ফটো উপলব্ধ	YAF2187300	1215 নাম : অসিত কুমার হাজরা পিতার নাম: বলাই হাজরা বাড়ির নং : n0018 বয়স : 49 লিঙ্গ : পুরুষ ফটো উপলব্ধ	YAF2187342
1216 নাম : সুরজিৎ হাজরা পিতার নাম: অশোক কুমার হাজরা বাড়ির নং : n0040 বয়স : 31 লিঙ্গ : পুরুষ ফটো উপলব্ধ	YAF1583954	1217 নাম : সুজিৎ হাজরা পিতার নাম: অশোক কুমার হাজরা বাড়ির নং : n0040 বয়স : 36 লিঙ্গ : পুরুষ ফটো উপলব্ধ	BCJ2840825	1218 নাম : অমিত হাজরা পিতার নাম: অশোক কুমার হাজরা বাড়ির নং : n0040 বয়স : 38 লিঙ্গ : পুরুষ ফটো উপলব্ধ	BCJ2840833
1219 নাম : রীতা হাজরা স্বামীর নাম: রাধানাথ হাজরা বাড়ির নং : n0021 বয়স : 50 লিঙ্গ : মহিলা ফটো উপলব্ধ	BCJ1382316	1220 নাম : রাধানাথ হাজরা পিতার নাম: বলাই হাজরা বাড়ির নং : n0021 বয়স : 63 লিঙ্গ : পুরুষ ফটো উপলব্ধ	YAF2187359	1221 নাম : শক্তিপদ খাঁ পিতার নাম: বেচারাম খাঁ বাড়ির নং : n0010 বয়স : 66 লিঙ্গ : পুরুষ ফটো উপলব্ধ	YAF2187334
1222 নাম : অশোক কুমার হাজরা পিতার নাম: বিশ্বপদ হাজরা বাড়ির নং : n0040 বয়স : 55 লিঙ্গ : পুরুষ ফটো উপলব্ধ	YAF2187292	1223 নাম : রিয়া হাজরা পিতার নাম: রবীন্দ্রনাথ হাজরা বাড়ির নং : 19 বয়স : 26 লিঙ্গ : মহিলা ফটো উপলব্ধ	YAF2089969	1224 নাম : মমতা হাজরা স্বামীর নাম: মিলন হাজরা বাড়ির নং : এন0020 বয়স : 22 লিঙ্গ : মহিলা ফটো উপলব্ধ	YAF2423473
1225 নাম : সুজাতা খান স্বামীর নাম: বুদ্ধদেব খান বাড়ির নং : এন0011 বয়স : 21 লিঙ্গ : মহিলা ফটো উপলব্ধ	YAF2484483	1226 নাম : সৌমেন সরকার মায়ের নাম: চৈতালী সরকার বাড়ির নং : নং11 বয়স : 20 লিঙ্গ : পুরুষ ফটো উপলব্ধ	YAF2539252	1227 নাম : তনুশ্রী দাস পিতার নাম: সুজীত দাস বাড়ির নং : এন0056 বয়স : 21 লিঙ্গ : মহিলা ফটো উপলব্ধ	XHS2163467
1228 নাম : অভিজিৎ মন্ডল পিতার নাম: সুনীল মন্ডল বাড়ির নং : এন0118 বয়স : 20 লিঙ্গ : পুরুষ ফটো উপলব্ধ	YAF2621308	1229 নাম : অনুশ্রী খাঁ পিতার নাম: অশোক খাঁ বাড়ির নং : এন0411 বয়স : 19 লিঙ্গ : মহিলা ফটো উপলব্ধ	YAF2621324	1230 নাম : সুমনা দেলুই স্বামীর নাম: সঞ্জীৎ দেলুই বাড়ির নং : এন0166 বয়স : 19 লিঙ্গ : মহিলা ফটো উপলব্ধ	YAF2621340

বিধানসভা নির্বাচনক্ষেত্রের নং, নাম : 195-জাঙ্গীপাড়া  
ভাগ নং, নাম : 1-পশপুর (অংশ) পশপুর মন্ডল পাড়া, দক্ষিণ সানা পাড়া, দক্ষিণ নমস্ত্র পাড়া

1231 নাম : সোমদীপ মাজী পিতার নাম: স্বপন মাজী বাড়ির নং : এন089 বয়স : 19 লিঙ্গ : পুরুষ	YAF2621597 ফটো উপলব্ধ	1232 নাম : অনুশ্রী ঘোড়াই পিতার নাম: অস্টম ঘোড়াই বাড়ির নং : এন098 বয়স : 19 লিঙ্গ : মহিলা	YAF2621720 ফটো উপলব্ধ	1233 নাম : অর্পণ প্রামাণিক পিতার নাম: অনিরুদ্ধ প্রামাণিক বাড়ির নং : এন0059 বয়স : 19 লিঙ্গ : পুরুষ	YAF2622959 ফটো উপলব্ধ
1234 নাম : শাস্তী রায় পিতার নাম: সুভাষ চন্দ্র রায় বাড়ির নং : এন0009 বয়স : 19 লিঙ্গ : মহিলা	YAF2622975 ফটো উপলব্ধ	1235 নাম : অঙ্কন দ্বারী পিতার নাম: সুনীল দ্বারী বাড়ির নং : এন0097 বয়স : 19 লিঙ্গ : পুরুষ	YAF2624054 ফটো উপলব্ধ	1236 নাম : মৃতিকা ঘোড়াই পিতার নাম: অলোক ঘোড়াই বাড়ির নং : এন0101 বয়স : 19 লিঙ্গ : মহিলা	YAF2624062 ফটো উপলব্ধ
1237 নাম : ভাস্বতী রায় পিতার নাম: প্রভাস রায় বাড়ির নং : এন0009 বয়স : 19 লিঙ্গ : মহিলা	YAF2624070 ফটো উপলব্ধ	1238 নাম : সৌমেন পাল পিতার নাম: মুকুন্দ পাল বাড়ির নং : এন0123 বয়স : 20 লিঙ্গ : পুরুষ	YAF2625903 ফটো উপলব্ধ	1239 নাম : রাকেশ পাল পিতার নাম: চাঁদ পাল বাড়ির নং : এন0123 বয়স : 20 লিঙ্গ : পুরুষ	YAF2625929 ফটো উপলব্ধ
1240 নাম : সায়েন পাত্র পিতার নাম: সুরজিৎ পাত্র বাড়ির নং : নং00 বয়স : 19 লিঙ্গ : পুরুষ	YAF2636769 ফটো উপলব্ধ	1241 নাম : জিৎ সিং পিতার নাম: সৌমেন সিং বাড়ির নং : নং181 বয়স : 20 লিঙ্গ : পুরুষ	YAF2637270 ফটো উপলব্ধ	1242 নাম : সুদীপ দ্বারী পিতার নাম: দীনবন্ধু দ্বারী বাড়ির নং : নং009 বয়স : 19 লিঙ্গ : পুরুষ	YAF2637288 ফটো উপলব্ধ
1243 নাম : অঙ্কিতা হাজারা পিতার নাম: গোবিন্দ হাজারা বাড়ির নং : নং033 বয়স : 20 লিঙ্গ : মহিলা	YAF2637296 ফটো উপলব্ধ	1244 নাম : দেবীকা বাড়ুই পিতার নাম: শ্যামল বাড়ুই বাড়ির নং : নং023 বয়স : 24 লিঙ্গ : মহিলা	YAF2637304 ফটো উপলব্ধ	1245 নাম : তুহিন বাড়ুই পিতার নাম: সুশান্ত বাড়ুই বাড়ির নং : নং001 বয়স : 19 লিঙ্গ : পুরুষ	YAF2637312 ফটো উপলব্ধ
1246 নাম : রীনা মন্ডল স্বামীর নাম: প্রদ্যুৎ মন্ডল বাড়ির নং : এন0116 বয়স : 22 লিঙ্গ : মহিলা	XHS2081230 ফটো উপলব্ধ	1247 নাম : গনেশ মন্ডল পিতার নাম: বাবুল মন্ডল বাড়ির নং : এন00 বয়স : 27 লিঙ্গ : পুরুষ	AZQ1797216 ফটো উপলব্ধ	1248 নাম : স্বাগত রায় পিতার নাম: সৌমিত্র রায় বাড়ির নং : পশপুর বয়স : 20 লিঙ্গ : পুরুষ	YAF2651081 ফটো উপলব্ধ
1249 নাম : বর্ণালী পাঁজা পিতার নাম: অর্জুন পাঁজা বাড়ির নং : n0785 বয়স : 23 লিঙ্গ : মহিলা	NVZ2520955 ফটো উপলব্ধ				

বিধানসভা নির্বাচনক্ষেত্রের নং, নাম : 195-জাঙ্গীপাড়া  
1- সংযোজন তালিকা 1 (01-01-2026 28-02-2026 )

নির্বাচক সংখ্যার সারসংক্ষেপ :

A) নির্বাচকের সংখ্যা :

	নির্বাচক তালিকার প্রকৃতি	নির্বাচক তালিকার পরিচিতি :	নির্বাচকের সংখ্যা :				
			পুরুষ	মহিলা	তৃতীয় লিঙ্গ	মোট	
I	মূল তালিকা	মূল তালিকা	বিশেষ নিবিড় সংশোধনী ২০২৬-এর চূড়ান্ত ভোটার তালিকা	622	627	0	1249
II	1- সংযোজন তালিকা	সংযোজনী 1	বিশেষ সংক্ষিপ্ত সংশোধন 2026	0	0	0	0
III	2- বিয়োজন তালিকা	সংযোজনী 1	বিশেষ সংক্ষিপ্ত সংশোধন 2026	0	0	0	0
IV	'লিঙ্গ ক্ষেত্রের' পরিবর্তনের কারণে পার্থক্য			0	0	0	0
নির্বাচকের মোট সংখ্যা (I+II-III+IV)				622	627	0	1249

B) ক্রটি সংশোধনের সংখ্যা :

নির্বাচক তালিকার প্রকৃতি	নির্বাচক তালিকার পরিচিতি :	ক্রটি সংশোধনের সংখ্যা :
সংযোজনী 1	বিশেষ সংক্ষিপ্ত সংশোধন 2026	0

নির্বাচক নিবন্ধন আধিকারিকের স্বাক্ষর

E-মৃত, S-স্থানান্তরিত, R-একাধিকবার অন্তর্ভুক্ত, M-নিখোঁজ, Q-যোগ্য নহে