

নির্বাচক তালিকা 2026 S25 পশ্চিমবঙ্গ

বিধানসভা নির্বাচনক্ষেত্রের নং, নাম ও সংরক্ষণের স্থিতি : 197 - ধনিয়াখালি (তপশীলি জাতি)		অংশ নং : 196																			
বিধানসভা নির্বাচনক্ষেত্রটি যে লোকসভা নির্বাচনক্ষেত্রের / ক্ষেত্রসমূহের অন্তর্ভুক্ত তার নং, নাম ও সংরক্ষণ স্থিতি : 28 - হুগলী (সাধারণ)																					
1. সংশোধনের পূর্ণ বিবরণ																					
সংশোধনের বৎসর :	2026	নির্বাচক তালিকার পরিচিতি :																			
ভিত্তি তারিখ :	01-01-2026	বিশেষ নিবিড় সংশোধনী ২০২৬-এর চূড়ান্ত ভোটার তালিকা																			
সংশোধনের প্রকৃতি :	বিশেষ নিবিড় সংশোধনী 2026																				
প্রকাশনার তারিখ :	28-02-2026																				
2. অংশ ও নির্বাচনী এলাকার পূর্ণ বিবরণ :																					
অংশের ভাগ নং ও নাম :																					
1-মেমারী		<table border="1" style="width: 100%; border-collapse: collapse;"> <tr> <td>প্রধান শহর/গ্রাম</td> <td>: দামপুর</td> </tr> <tr> <td>ওয়ার্ড</td> <td>:</td> </tr> <tr> <td>থানা</td> <td>: দাদপুর</td> </tr> <tr> <td>গ্রাম পঞ্চগায়েত</td> <td>: সাটিথান</td> </tr> <tr> <td>ব্লক</td> <td>: পোলবা-দাদপুর</td> </tr> <tr> <td>মহকুমা</td> <td>: হুগলী সদর</td> </tr> <tr> <td>জেলা</td> <td>: হুগলী</td> </tr> <tr> <td>পিন</td> <td>: 712149</td> </tr> </table>				প্রধান শহর/গ্রাম	: দামপুর	ওয়ার্ড	:	থানা	: দাদপুর	গ্রাম পঞ্চগায়েত	: সাটিথান	ব্লক	: পোলবা-দাদপুর	মহকুমা	: হুগলী সদর	জেলা	: হুগলী	পিন	: 712149
প্রধান শহর/গ্রাম	: দামপুর																				
ওয়ার্ড	:																				
থানা	: দাদপুর																				
গ্রাম পঞ্চগায়েত	: সাটিথান																				
ব্লক	: পোলবা-দাদপুর																				
মহকুমা	: হুগলী সদর																				
জেলা	: হুগলী																				
পিন	: 712149																				
3. ভোট গ্রহন কেন্দ্রের পূর্ণ বিবরণ :																					
ভোট গ্রহন কেন্দ্রের নং, নাম :		ভোট গ্রহন কেন্দ্রের শ্রেণী :		গ্রামীণ																	
196 - হেনো পাড়া প্রাথমিক বিদ্যালয়		এই অংশে সহায়ক ভোটগ্রহন কেন্দ্রের সংখ্যা		0																	
ভোট গ্রহন কেন্দ্রের ঠিকানা :		:																			
হেনো পাড়া প্রাথমিক বিদ্যালয়, - রুম-1, হেনো পাড়া																					
4. নির্বাচকের সংখ্যা :																					
প্রথম ক্রমিক নং	শেষ ক্রমিক নং	মোট সংখ্যা																			
		পুরুষ	মহিলা	তৃতীয় লিঙ্গ	মোট																
1	406	202	204	0	406																

নির্বাচক নিবন্ধন আধিকারিকের স্বাক্ষর

Nazri Naksha

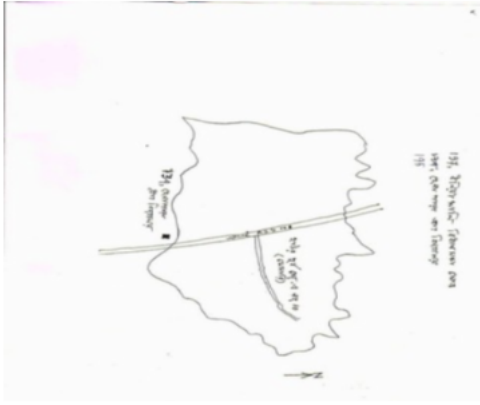

Google Map View

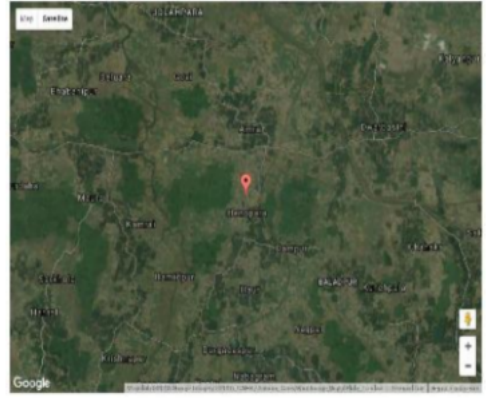

Polling Station Building Front View



Polling Station Front View



Cad View

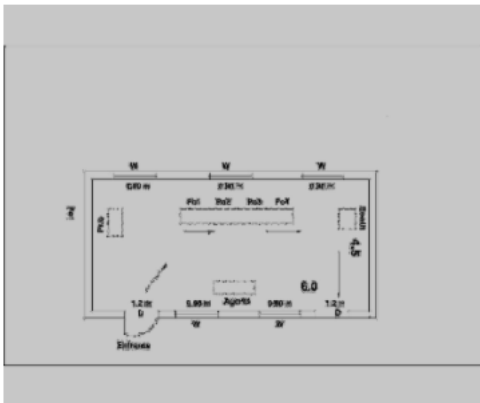

Key MAP View



1	WB/27/187/018345	নাম : মঃগো হাসেনা বেগম স্বামীর নাম: আমজেদ বাড়ির নং : n0033 বয়স : 76 লিঙ্গ : মহিলা	ফটো উপলব্ধ	2	WB/27/187/018342	নাম : মঃগো সাহানারা বেগম স্বামীর নাম: মোজাম্মেল বাড়ির নং : n0033 বয়স : 53 লিঙ্গ : মহিলা	ফটো উপলব্ধ	3	YPW1507383	নাম : মোসারার সরকার পিতার নাম: মোজাম্মেল হক সরকার বাড়ির নং : n0033 বয়স : 34 লিঙ্গ : পুরুষ	ফটো উপলব্ধ
4	YPW1608041	নাম : সরিফা বেগম স্বামীর নাম: মোসারার সরকার বাড়ির নং : n0033 বয়স : 34 লিঙ্গ : মহিলা	ফটো উপলব্ধ	5	YPW2309359	নাম : সেখ ফরিদুল হক পিতার নাম: সেখ আবদুল রেজ্জাক বাড়ির নং : n0034 বয়স : 69 লিঙ্গ : পুরুষ	ফটো উপলব্ধ	6	YPW2309367	নাম : নূরনিহার বেগম স্বামীর নাম: ফরিদুল হক বাড়ির নং : n0034 বয়স : 59 লিঙ্গ : মহিলা	ফটো উপলব্ধ
7	YPW1868223	নাম : ফাহিমদা খাতুন পিতার নাম: ফরিদুল হক বাড়ির নং : n0034 বয়স : 30 লিঙ্গ : মহিলা	ফটো উপলব্ধ	8	CQD2046241	নাম : আনসুরা বেগম স্বামীর নাম: সেখ সহিদুল হক বাড়ির নং : n0034 বয়স : 50 লিঙ্গ : মহিলা	ফটো উপলব্ধ	9	YPW2309391	নাম : সেখ আসফার আলি মন্ডল পিতার নাম: সেখ আওলাদ বক্স মন্ডল বাড়ির নং : n0035 বয়স : 75 লিঙ্গ : পুরুষ	ফটো উপলব্ধ
10	CQD2020014	নাম : সেখ আসরাফুল ইসলাম মন্ডল পিতার নাম: সেখ আসফার আলি মন্ডল বাড়ির নং : n0035 বয়স : 41 লিঙ্গ : পুরুষ	ফটো উপলব্ধ	11	YPW1868330	নাম : আপসারা খাতুন স্বামীর নাম: সেখ সাবির আলি মন্ডল বাড়ির নং : n0035 বয়স : 36 লিঙ্গ : মহিলা	ফটো উপলব্ধ	12	YPW2309334	নাম : আবুতাহের আলি মন্ডল পিতার নাম: আওলাদ মন্ডল বাড়ির নং : n0035 বয়স : 68 লিঙ্গ : পুরুষ	ফটো উপলব্ধ
13	YPW2309292	নাম : সামসুন্নেহার বেগম স্বামীর নাম: সেখ আসফার আলি মন্ডল বাড়ির নং : n0035 বয়স : 66 লিঙ্গ : মহিলা	ফটো উপলব্ধ	14	YPW2308518	নাম : আমিনা বেগম স্বামীর নাম: আকাস আলি মন্ডল বাড়ির নং : n0035 বয়স : 63 লিঙ্গ : মহিলা	ফটো উপলব্ধ	15	YPW2309482	নাম : বেগম জহুরা স্বামীর নাম: সেখ আপতার আলি মন্ডল বাড়ির নং : n0035 বয়স : 60 লিঙ্গ : মহিলা	ফটো উপলব্ধ
16	WB/27/187/018141	নাম : বেগম খাদিজা স্বামীর নাম: আবুতাহের বাড়ির নং : n0035 বয়স : 59 লিঙ্গ : মহিলা	ফটো উপলব্ধ	17	CQD2020022	নাম : সেখ আমিরুল আলি মন্ডল পিতার নাম: সেখ আককাস আলি মন্ডল বাড়ির নং : n0035 বয়স : 41 লিঙ্গ : পুরুষ	ফটো উপলব্ধ	18	YPW1756501	নাম : মোঃ নাজিমা বেগম(খাতুন) স্বামীর নাম: সেখ আমিরুল আলি মন্ডল বাড়ির নং : n0035 বয়স : 35 লিঙ্গ : মহিলা	ফটো উপলব্ধ
19	YPW0861971	নাম : সেখ আক্রামুল ইসলাম মন্ডল পিতার নাম: সেখ আসফার আলি মন্ডল বাড়ির নং : n0035 বয়স : 36 লিঙ্গ : পুরুষ	ফটো উপলব্ধ	20	YPW1756584	নাম : সাবিনা বিবি স্বামীর নাম: সেখ সাজাহান মন্ডল বাড়ির নং : n0035 বয়স : 34 লিঙ্গ : মহিলা	ফটো উপলব্ধ	21	YPW1756469	নাম : সেখ সামিম মন্ডল পিতার নাম: সেখ আবুতাহের মন্ডল বাড়ির নং : n0035 বয়স : 31 লিঙ্গ : পুরুষ	ফটো উপলব্ধ
22	YPW2309136	নাম : কাদের আলি মন্ডল পিতার নাম: আকবর আলি মন্ডল বাড়ির নং : n0039 বয়স : 70 লিঙ্গ : পুরুষ	ফটো উপলব্ধ	23	WB/27/187/018020	নাম : সেখ জাকের আলি মন্ডল পিতার নাম: আকবর আলি মন্ডল বাড়ির নং : n0039 বয়স : 69 লিঙ্গ : পুরুষ	ফটো উপলব্ধ	24	WB/27/187/018285	নাম : মঃগো ফরিদা খাতুন পিতার নাম: আকবর আলি মন্ডল বাড়ির নং : n0039 বয়স : 53 লিঙ্গ : মহিলা	ফটো উপলব্ধ
25	YPW2309011	নাম : মহম্মদ আলি মন্ডল পিতার নাম: আকবর আলি মন্ডল বাড়ির নং : n0039 বয়স : 66 লিঙ্গ : পুরুষ	ফটো উপলব্ধ	26	WB/27/187/018289	নাম : মঃগো নাজিমা বেগম স্বামীর নাম: জাকের বাড়ির নং : n0039 বয়স : 57 লিঙ্গ : মহিলা	ফটো উপলব্ধ	27	YPW2309466	নাম : সেখ রজব আলি সরকার পিতার নাম: আঃ জব্বার সরকার বাড়ির নং : n0015 বয়স : 66 লিঙ্গ : পুরুষ	ফটো উপলব্ধ
28	YPW1756543	নাম : মানজিলা বেগম স্বামীর নাম: মঃঃ মহসিন সরকার বাড়ির নং : n0015 বয়স : 33 লিঙ্গ : মহিলা	ফটো উপলব্ধ	29	YPW1756451	নাম : সেখ সাজাহান মন্ডল পিতার নাম: সেখ আবুতাহের আলী মন্ডল বাড়ির নং : n0015 বয়স : 35 লিঙ্গ : পুরুষ	ফটো উপলব্ধ	30	WB/27/187/018402	নাম : সেখ আবু বক্কর সিদ্দিক পিতার নাম: সেখ আব্দুল করিম বাড়ির নং : n0018 বয়স : 78 লিঙ্গ : পুরুষ	ফটো উপলব্ধ

31	YPW2309003	ফটো উপলব্ধ	32	CQD2020113	ফটো উপলব্ধ	33	CQD2046522	ফটো উপলব্ধ
নাম : সেখ ইব্রাহিম পিতার নাম : সেখ ইসমাইল বাড়ির নং : n0019 বয়স : 63 লিঙ্গ : পুরুষ			নাম : মোঃ মারিয়া খাতুন পিতার নাম : সেখ ইব্রাহিম বাড়ির নং : n0019 বয়স : 41 লিঙ্গ : মহিলা			নাম : সেখ ইসমাইল পিতার নাম : সেখ ইব্রাহিম বাড়ির নং : n0019 বয়স : 41 লিঙ্গ : পুরুষ		
34	YPW1868348	ফটো উপলব্ধ	35	YPW2309110	ফটো উপলব্ধ	36	YPW1868413	ফটো উপলব্ধ
নাম : মোঃ সেলিমা বিবি স্বামীর নাম : সেখ ইসমাইল বাড়ির নং : n0019 বয়স : 47 লিঙ্গ : মহিলা			নাম : স্ট্র মোর্জিনা বেগম স্বামীর নাম : সেখ আবু সহিদ বাড়ির নং : n0020 বয়স : 60 লিঙ্গ : মহিলা			নাম : মোঃ সাবিনা বেগম স্বামীর নাম : সেখ আবু সহিদ বাড়ির নং : n0020 বয়স : 30 লিঙ্গ : মহিলা		
37	YPW2309086	ফটো উপলব্ধ	38	YPW2308989	ফটো উপলব্ধ	39	CQD2502292	ফটো উপলব্ধ
নাম : সেখ বেলাল হোসেন পিতার নাম : সেখ সাহেবজান বাড়ির নং : n0025 বয়স : 72 লিঙ্গ : পুরুষ			নাম : মোঃ সেলিমা বেগম স্বামীর নাম : সেখ বেলাল হোসেন বাড়ির নং : n0025 বয়স : 58 লিঙ্গ : মহিলা			নাম : খাদিজা খাতুন পিতার নাম : সেখ আব্দুল মান্নান বাড়ির নং : n0025 বয়স : 37 লিঙ্গ : মহিলা		
40	WB/27/187/018013	ফটো উপলব্ধ	41	WB/27/187/018142	ফটো উপলব্ধ	42	WB/27/187/018534	ফটো উপলব্ধ
নাম : সেখ আব্দুল মান্নান পিতার নাম : সেখ সাহেবজান বাড়ির নং : n0026 বয়স : 77 লিঙ্গ : পুরুষ			নাম : মঃ খায়রুল্লাহ বেগম স্বামীর নাম : সেখ আব্দুল মান্নান বাড়ির নং : n0026 বয়স : 71 লিঙ্গ : মহিলা			নাম : সেখ আব্দুল গুকুর পিতার নাম : সেখ আব্দুল মান্নান বাড়ির নং : n0026 বয়স : 49 লিঙ্গ : পুরুষ		
43	YPW1963651	ফটো উপলব্ধ	44	CQD2502284	ফটো উপলব্ধ	45	CQD2045987	ফটো উপলব্ধ
নাম : সেখ নৌসিরুদ্দিন পিতার নাম : সেখ সবুদ আলি বাড়ির নং : n0013 বয়স : 29 লিঙ্গ : পুরুষ			নাম : এসমাতারা বেগম স্বামীর নাম : সেখ রসিদ আলি বাড়ির নং : n0013 বয়স : 39 লিঙ্গ : মহিলা			নাম : সালমা বেগম স্বামীর নাম : সেখ আহাদ আলী বাড়ির নং : n0013 বয়স : 43 লিঙ্গ : মহিলা		
46	YPW2309383	ফটো উপলব্ধ	47	YPW2309375	ফটো উপলব্ধ	48	YPW1963644	ফটো উপলব্ধ
নাম : আসলেমা বিবি স্বামীর নাম : নূর মহাম্মদ বাড়ির নং : n0012 বয়স : 57 লিঙ্গ : মহিলা			নাম : সেখ নূর মহাম্মদ পিতার নাম : সেখ গোলাবাচ বাড়ির নং : n0012 বয়স : 73 লিঙ্গ : পুরুষ			নাম : সেখ আসরাফুল পিতার নাম : সেখ আসগার আলি বাড়ির নং : n0011 বয়স : 29 লিঙ্গ : পুরুষ		
49	WB/27/187/018401	ফটো উপলব্ধ	50	YPW2309060	ফটো উপলব্ধ	51	YPW2309342	ফটো উপলব্ধ
নাম : মঃ আছিয়া বিবি স্বামীর নাম : আসগার বাড়ির নং : n0011 বয়স : 51 লিঙ্গ : মহিলা			নাম : তারজিয়া বেগম স্বামীর নাম : সেখ আযুব নবী বাড়ির নং : n0011 বয়স : 56 লিঙ্গ : মহিলা			নাম : সেখ আসগার আলি পিতার নাম : সেখ আনসার আলী বাড়ির নং : n0011 বয়স : 59 লিঙ্গ : পুরুষ		
52	YPW1868389	ফটো উপলব্ধ	53	YPW0863241	ফটো উপলব্ধ	54	YPW1507425	ফটো উপলব্ধ
নাম : মাফুজা বিবি স্বামীর নাম : সেখ আব্দুর রহিম বাড়ির নং : n0010 বয়স : 30 লিঙ্গ : মহিলা			নাম : সেখ আব্দুর রহিম পিতার নাম : সেখ নূর আলম বাড়ির নং : n0010 বয়স : 36 লিঙ্গ : পুরুষ			নাম : সেখ আব্দুল করিম পিতার নাম : সেখ নূর আলম বাড়ির নং : n0010 বয়স : 37 লিঙ্গ : পুরুষ		
55	WB/27/187/018456	ফটো উপলব্ধ	56	YPW1507391	ফটো উপলব্ধ	57	YPW2308948	ফটো উপলব্ধ
নাম : সেখ নূর আলম পিতার নাম : সেখ গোলাবাচ বাড়ির নং : n0010 বয়স : 76 লিঙ্গ : পুরুষ			নাম : শবনম বেগম স্বামীর নাম : আব্দুল রশিদ বাড়ির নং : n0009 বয়স : 39 লিঙ্গ : মহিলা			নাম : মোঃ রওসনারা বেগম স্বামীর নাম : সেখ আনোয়ার আলি বাড়ির নং : n0009 বয়স : 63 লিঙ্গ : মহিলা		
58	CQD2586543	ফটো উপলব্ধ	59	CQD2586550	ফটো উপলব্ধ	60	WB/27/187/018354	ফটো উপলব্ধ
নাম : আব্দুল খুরসিদ পিতার নাম : সেখ আনোয়ার আলি বাড়ির নং : 249 বয়স : 38 লিঙ্গ : পুরুষ			নাম : আব্দুল রসিদ পিতার নাম : সেখ আনোয়ার আলি বাড়ির নং : n0009 বয়স : 41 লিঙ্গ : পুরুষ			নাম : সেখ আনোয়ার আলি পিতার নাম : সেখ ইয়াছনবি বাড়ির নং : n0009 বয়স : 73 লিঙ্গ : পুরুষ		

61 নাম : মনোয়ারা খাতুন স্বামীর নাম : কায়েম বাড়ির নং : n0009 বয়স : 76 লিঙ্গ : মহিলা	YPW2308757 ফটো উপলব্ধ	62 নাম : নাসিমা বেগম স্বামীর নাম : সেখ আবদুল্লা বাড়ির নং : n0008 বয়স : 32 লিঙ্গ : মহিলা	YPW1756618 ফটো উপলব্ধ	63 নাম : রোসিয়া বিবি স্বামীর নাম : সেখ আমিরুল ইসলাম বাড়ির নং : n0008 বয়স : 40 লিঙ্গ : মহিলা	YPW0862524 ফটো উপলব্ধ
64 নাম : সেখ আমিরুল ইসলাম পিতার নাম : আব্দুল রব বাড়ির নং : n0008 বয়স : 42 লিঙ্গ : পুরুষ	YPW1387539 ফটো উপলব্ধ	65 নাম : সারমিনা খাতুন স্বামীর নাম : সেখ নজরুল ইসলাম বাড়ির নং : n0008 বয়স : 43 লিঙ্গ : মহিলা	YPW1507276 ফটো উপলব্ধ	66 নাম : সেখ আবদুল্লা পিতার নাম : আব্দুল রব বাড়ির নং : n0008 বয়স : 38 লিঙ্গ : পুরুষ	YPW0862532 ফটো উপলব্ধ
67 নাম : মঃ সালেহা বিবি স্বামীর নাম : আব্দুর রব বাড়ির নং : n0008 বয়স : 66 লিঙ্গ : মহিলা	YPW1797356 ফটো উপলব্ধ	68 নাম : আসিফুল ইসলাম পিতার নাম : আমিরুল ইসলাম বাড়ির নং : এন000 বয়স : 20 লিঙ্গ : পুরুষ	YPW2782860 ফটো উপলব্ধ	69 নাম : সেখ বাবর আলি পিতার নাম : সেখ মতিয়ার রহমান বাড়ির নং : n0007 বয়স : 48 লিঙ্গ : পুরুষ	YPW2308930 ফটো উপলব্ধ
70 নাম : সেখ আয়ুব নবী পিতার নাম : সেখ আনসার আলি বাড়ির নং : n0007 বয়স : 61 লিঙ্গ : পুরুষ	YPW2309052 ফটো উপলব্ধ	71 নাম : জেসমিনা খাতুন পিতার নাম : সেখ জহুর আলম বাড়ির নং : n0005 বয়স : 30 লিঙ্গ : মহিলা	YPW1868314 ফটো উপলব্ধ	72 নাম : সেখ জহুর আলম পিতার নাম : সেখ সাদেক রহমান বাড়ির নং : n0005 বয়স : 59 লিঙ্গ : পুরুষ	YPW2308815 ফটো উপলব্ধ
73 নাম : জাহাঙ্গীর বাদশা পিতার নাম : সেখ রফিকুল ইসলাম বাড়ির নং : n0004 বয়স : 30 লিঙ্গ : পুরুষ	YPW1868405 ফটো উপলব্ধ	74 নাম : সেখ রফিকুল ইসলাম পিতার নাম : সেখ খোদানেয়াজ বাড়ির নং : n0004 বয়স : 65 লিঙ্গ : পুরুষ	YPW2308567 ফটো উপলব্ধ	75 নাম : সওকোতারা খাতুন পিতার নাম : সেখ মহিনুদ্দিন বাড়ির নং : n0042 বয়স : 30 লিঙ্গ : মহিলা	YPW1868249 ফটো উপলব্ধ
76 নাম : মঞ্জুরা খাতুন স্বামীর নাম : সেখ মনিরুদ্দিন বাড়ির নং : n0042 বয়স : 38 লিঙ্গ : মহিলা	YPW1507417 ফটো উপলব্ধ	77 নাম : মোঃ ইসমাতারা বেগম স্বামীর নাম : মহিউদ্দিন বাড়ির নং : n0042 বয়স : 48 লিঙ্গ : মহিলা	WB/27/187/018543 ফটো উপলব্ধ	78 নাম : সেখ মনিরুদ্দিন পিতার নাম : সেখ আলি হোসেন বাড়ির নং : n0042 বয়স : 50 লিঙ্গ : পুরুষ	WB/27/187/018475 ফটো উপলব্ধ
79 নাম : মানসুরা বেগম স্বামীর নাম : সেখ আলি হোসেন বাড়ির নং : n0042 বয়স : 71 লিঙ্গ : মহিলা	YPW2308690 ফটো উপলব্ধ	80 নাম : সেখ আলি হোসেন পিতার নাম : সেখ সাকাওয়াত রহমান বাড়ির নং : n0042 বয়স : 81 লিঙ্গ : পুরুষ	YPW2309433 ফটো উপলব্ধ	81 নাম : রাফিকা বিবি স্বামীর নাম : সেখ সাজাহান আলি বাড়ির নং : n0041 বয়স : 35 লিঙ্গ : মহিলা	CQD2586576 ফটো উপলব্ধ
82 নাম : আহাম্মদ আলী সরকার পিতার নাম : নূর আলম সরকার বাড়ির নং : n0041 বয়স : 50 লিঙ্গ : পুরুষ	CQD2388460 ফটো উপলব্ধ	83 নাম : মোঃ সালেমা খাতুন পিতার নাম : জালাল আহমেদ বাড়ির নং : n0041 বয়স : 72 লিঙ্গ : মহিলা	WB/27/187/018381 ফটো উপলব্ধ	84 নাম : সেখ নজরুল ইসলাম পিতার নাম : সেখ জালাল আহমেদ বাড়ির নং : n0041 বয়স : 73 লিঙ্গ : পুরুষ	YPW2309094 ফটো উপলব্ধ
85 নাম : আবুবক্বার সরকার পিতার নাম : রফিকুল সরকার বাড়ির নং : n0040 বয়স : 34 লিঙ্গ : পুরুষ	YPW1756477 ফটো উপলব্ধ	86 নাম : আজমিরা বেগম স্বামীর নাম : রফিকুল বাড়ির নং : n0040 বয়স : 51 লিঙ্গ : মহিলা	YPW2309409 ফটো উপলব্ধ	87 নাম : মনিরুল ইসলাম সরকার পিতার নাম : রহুল আমিন সরকার বাড়ির নং : n0040 বয়স : 51 লিঙ্গ : পুরুষ	YPW2308575 ফটো উপলব্ধ
88 নাম : সামিম মন্ডল পিতার নাম : কাদের আলি মন্ডল বাড়ির নং : n0039 বয়স : 30 লিঙ্গ : পুরুষ	YPW1963685 ফটো উপলব্ধ	89 নাম : জসিমউদ্দিন মণ্ডল পিতার নাম : মহম্মদ আলি মন্ডল বাড়ির নং : n0039 বয়স : 33 লিঙ্গ : পুরুষ	YPW1608231 ফটো উপলব্ধ	90 নাম : মসাঃ সরিফা বেগম স্বামীর নাম : জলফিকার আলি মন্ডল বাড়ির নং : n0039 বয়স : 43 লিঙ্গ : মহিলা	CQD2502227 ফটো উপলব্ধ

91	YPW2309029	নাম : মোঃ জামিলা বেগম স্বামীর নাম: মহম্মাদ আলি মন্ডল বাড়ির নং : n0039 বয়স : 52 লিঙ্গ : মহিলা	ফটো উপলব্ধ	92	CQD2020006	নাম : সেখ সাবির আলি মন্ডল পিতার নাম: সেখ আপতার আলি মন্ডল বাড়ির নং : n0035 বয়স : 41 লিঙ্গ : পুরুষ	ফটো উপলব্ধ	93	WB/27/187/018325	নাম : সেখ আপতার আলি মন্ডল পিতার নাম: আওলাদ মন্ডল বাড়ির নং : n0035 বয়স : 69 লিঙ্গ : পুরুষ	ফটো উপলব্ধ
94	YPW2308500	নাম : আক্বাস আলি মন্ডল পিতার নাম: আওলাদ সেখ বাড়ির নং : n0035 বয়স : 71 লিঙ্গ : পুরুষ	ফটো উপলব্ধ	95	YPW1868322	নাম : মাসুমা খাতুন স্বামীর নাম: সেখ আসরাফুল ইসলাম মন্ডল বাড়ির নং : n0035 বয়স : 33 লিঙ্গ : মহিলা	ফটো উপলব্ধ	96	GJT1428143	নাম : রিজিয়া বিবি স্বামীর নাম: সেখ আব্দুল মতলেব বাড়ির নং : n0027 বয়স : 72 লিঙ্গ : মহিলা	ফটো উপলব্ধ
97	CQD2502334	নাম : সেখ রফিক উল হাসান পিতার নাম: সেখ আব্দুল মতলেব বাড়ির নং : n0027 বয়স : 38 লিঙ্গ : পুরুষ	ফটো উপলব্ধ	98	GMG2628014	নাম : পারভিন সুলতানা স্বামীর নাম: সেখ নাসিরুদ্দিন বাড়ির নং : n0093 বয়স : 39 লিঙ্গ : মহিলা	ফটো উপলব্ধ	99	GMG2628006	নাম : সেখ নাসিরুদ্দিন মায়ের নাম: সেলিমা বেগম বাড়ির নং : n0094 বয়স : 44 লিঙ্গ : পুরুষ	ফটো উপলব্ধ
100	CQD2046506	নাম : মহঃ মহসিন সরকার পিতার নাম: সেখরজব আলি সরকার বাড়ির নং : n0015 বয়স : 39 লিঙ্গ : পুরুষ	ফটো উপলব্ধ	101	CQD2388551	নাম : সেখ জিয়াবুল ইসলাম পিতার নাম: সেখ আব্দুল মান্নান বাড়ির নং : n0026 বয়স : 52 লিঙ্গ : পুরুষ	ফটো উপলব্ধ	102	WB/27/187/018247	নাম : জিন্নাং আরা বেগম স্বামীর নাম: কোরবান আলি মন্ডল বাড়ির নং : n0053 বয়স : 61 লিঙ্গ : মহিলা	ফটো উপলব্ধ
103	CQD1807122	নাম : সেখ শাজাহান মন্ডল পিতার নাম: সেখ ইসলাম আলি মন্ডল বাড়ির নং : n0036 বয়স : 53 লিঙ্গ : পুরুষ	ফটো উপলব্ধ	104	YPW2309458	নাম : মোঃ সুফিয়া বেগম স্বামীর নাম: সেখ ইসলাম আলি মন্ডল বাড়ির নং : n0036 বয়স : 68 লিঙ্গ : মহিলা	ফটো উপলব্ধ	105	CQD1807130	নাম : সেখ জাহাঙ্গীর মন্ডল পিতার নাম: ইসলাম আলি মন্ডল বাড়ির নং : n0036 বয়স : 51 লিঙ্গ : পুরুষ	ফটো উপলব্ধ
106	WB/27/187/018042	নাম : মঃনো নুরজাহান বেগম স্বামীর নাম: হাসেম বাড়ির নং : n0056 বয়স : 76 লিঙ্গ : মহিলা	ফটো উপলব্ধ	107	WB/27/187/018504	নাম : মহঃ নূর মহম্মাদ মন্ডল পিতার নাম: হাসেম মন্ডল বাড়ির নং : n0056 বয়স : 58 লিঙ্গ : পুরুষ	ফটো উপলব্ধ	108	WB/27/187/018096	নাম : বাসেদ আলি মন্ডল পিতার নাম: হাসেম মন্ডল বাড়ির নং : n0056 বয়স : 56 লিঙ্গ : পুরুষ	ফটো উপলব্ধ
109	YPW2308773	নাম : মুজিবর মন্ডল পিতার নাম: হাসেম মন্ডল বাড়ির নং : n0056 বয়স : 52 লিঙ্গ : পুরুষ	ফটো উপলব্ধ	110	YPW1756519	নাম : আসমাউল হুসুমা স্বামীর নাম: সেখ মুজিবর মন্ডল বাড়ির নং : n0056 বয়স : 42 লিঙ্গ : মহিলা	ফটো উপলব্ধ	111	YPW1673862	নাম : মহঃ ফিরদৌস সরকার পিতার নাম: মহঃ হাসেম সরকার বাড়ির নং : n0029 বয়স : 44 লিঙ্গ : পুরুষ	ফটো উপলব্ধ
112	YPW2309193	নাম : আব্দুল লতিফ সরকার পিতার নাম: আব্দুল হাকিম সরকার বাড়ির নং : n0029 বয়স : 72 লিঙ্গ : পুরুষ	ফটো উপলব্ধ	113	YPW2309201	নাম : মোসাঃ তসলিমা বেগম স্বামীর নাম: আব্দুল লতিফ সরকার বাড়ির নং : n0029 বয়স : 61 লিঙ্গ : মহিলা	ফটো উপলব্ধ	114	CQD2586568	নাম : ইমতিয়াজ আহমেদ সরকার পিতার নাম: আব্দুল লতিফ সরকার বাড়ির নং : n0029 বয়স : 37 লিঙ্গ : পুরুষ	ফটো উপলব্ধ
115	YPW2262418	নাম : সেখ আক্তাবুল আলি পিতার নাম: সেখ আসগার আলি বাড়ির নং : এন0011 বয়স : 25 লিঙ্গ : পুরুষ	ফটো উপলব্ধ	116	YPW2262434	নাম : মিনহাজ সরকার পিতার নাম: রফিকুল সরকার বাড়ির নং : এন0040 বয়স : 25 লিঙ্গ : পুরুষ	ফটো উপলব্ধ	117	YPW2284479	নাম : সুহানা পারভিন স্বামীর নাম: সেখ আব্দুল ওবুদ বাড়ির নং : এন0026 বয়স : 42 লিঙ্গ : মহিলা	ফটো উপলব্ধ
118	YPW1868215	নাম : মর্জিনা খাতুন স্বামীর নাম: সেখ আব্বাসউদ্দিন বাড়ির নং : n0002 বয়স : 32 লিঙ্গ : মহিলা	ফটো উপলব্ধ	119	YPW0862789	নাম : সেখ আব্বাস উদ্দিন পিতার নাম: সেখ এবাদ আলি বাড়ির নং : n0002 বয়স : 36 লিঙ্গ : পুরুষ	ফটো উপলব্ধ	120	YPW2309326	নাম : সেখ এবাদ আলি পিতার নাম: সেখ আমিনজান সেখ বাড়ির নং : n0002 বয়স : 61 লিঙ্গ : পুরুষ	ফটো উপলব্ধ

121	CQD1524818	নাম : মোঃ জোহোরা বিবি স্বামীর নাম: সেখ রফিকুল ইসলাম বাড়ির নং : n0004 বয়স : 59 লিঙ্গ : মহিলা	ফটো উপলব্ধ	122	CQD1807171	নাম : মোসাঃ তনুজা বেগম স্বামীর নাম: সেখ আবুল কালাম বাড়ির নং : n0013 বয়স : 54 লিঙ্গ : মহিলা	ফটো উপলব্ধ	123	FTF2278992	নাম : সেখ হামিদ পিতার নাম: সেখ গোলাম পীর বাড়ির নং : এন0098 বয়স : 41 লিঙ্গ : পুরুষ	ফটো উপলব্ধ
124	YPW2284883	নাম : সেখ সোফি কুল ইসলাম পিতার নাম: সেখ আজিজুল ইসলাম বাড়ির নং : এন0044 বয়স : 26 লিঙ্গ : পুরুষ	ফটো উপলব্ধ	125	YPW2225480	নাম : সাবিনা খাতুন স্বামীর নাম: সেখ তৌসিক আহমেদ বাড়ির নং : n0089 বয়স : 28 লিঙ্গ : মহিলা	ফটো উপলব্ধ	126	WB/27/187/018360	নাম : সেখ ওয়র আলি পিতার নাম: সেখ আমিনজান বাড়ির নং : n0022 বয়স : 61 লিঙ্গ : পুরুষ	ফটো উপলব্ধ
127	CQD0040519	নাম : মহঃ মোস্তাফা পিতার নাম: আব্দুল জলিল বাড়ির নং : n0027 বয়স : 67 লিঙ্গ : পুরুষ	ফটো উপলব্ধ	128	YPW2308641	নাম : সেখ সোফিয়ার রহমান পিতার নাম: সেখ সুরাং রহমান বাড়ির নং : n0005 বয়স : 71 লিঙ্গ : পুরুষ	ফটো উপলব্ধ	129	WB/27/187/018314	নাম : মোসাঃ আরমিনা বেগম স্বামীর নাম: মহঃ মোস্তাফা বাড়ির নং : n0027 বয়স : 53 লিঙ্গ : মহিলা	ফটো উপলব্ধ
130	YPW2308591	নাম : মানসুরা খাতুন স্বামীর নাম: শেখ জামশেদ আলি সরকার বাড়ির নং : n0058 বয়স : 58 লিঙ্গ : মহিলা	ফটো উপলব্ধ	131	YPW1507318	নাম : শাকিলা খাতুন স্বামীর নাম: মেহেদি হাসান মন্ডল বাড়ির নং : n0061 বয়স : 42 লিঙ্গ : মহিলা	ফটো উপলব্ধ	132	CQD0041848	নাম : মেহেদি হাসান মন্ডল পিতার নাম: আবুজাফর মন্ডল বাড়ির নং : n0061 বয়স : 49 লিঙ্গ : পুরুষ	ফটো উপলব্ধ
133	YPW2309474	নাম : হাজেরা বিবি স্বামীর নাম: সেখ এবাদ আলি বাড়ির নং : n0002 বয়স : 56 লিঙ্গ : মহিলা	ফটো উপলব্ধ	134	YPW2308526	নাম : সেখ আবুল কালাম পিতার নাম: সেখ কওসের আলি বাড়ির নং : n0013 বয়স : 59 লিঙ্গ : পুরুষ	ফটো উপলব্ধ	135	YPW2448538	নাম : মহিনুল হাসান সরকার পিতার নাম: সেখ জামসেদ আলি সরকার বাড়ির নং : N0058 বয়স : 24 লিঙ্গ : পুরুষ	ফটো উপলব্ধ
136	YPW2449031	নাম : শেহেনা তাসমিমা খাতুন স্বামীর নাম: সেখ তৌসিফউদ্দিন বাড়ির নং : N0013 বয়স : 25 লিঙ্গ : মহিলা	ফটো উপলব্ধ	137	YPW2448546	নাম : নাসিমা খাতুন পিতার নাম: আব্দুল লতিফ মন্ডল বাড়ির নং : N0045 বয়স : 25 লিঙ্গ : মহিলা	ফটো উপলব্ধ	138	CQD2388866	নাম : সেখ আমিনুল ইসলাম পিতার নাম: সেখ জাফর আলি বাড়ির নং : n0044 বয়স : 43 লিঙ্গ : পুরুষ	ফটো উপলব্ধ
139	CQD1524784	নাম : সাবিনা খাতুন স্বামীর নাম: বাসেদ আলি মন্ডল বাড়ির নং : n0056 বয়স : 47 লিঙ্গ : মহিলা	ফটো উপলব্ধ	140	CQD2046118	নাম : মোসাম্মাত রাবিয়া খাতুন স্বামীর নাম: সেখ হামিদ বাড়ির নং : n0019 বয়স : 41 লিঙ্গ : মহিলা	ফটো উপলব্ধ	141	CQD1526953	নাম : সেখ গোলাম মাবুদ পিতার নাম: আব্দুল হাই বাড়ির নং : n0051 বয়স : 66 লিঙ্গ : পুরুষ	ফটো উপলব্ধ
142	YPW1868207	নাম : সামসুন নাহার পিতার নাম: কোরবন আলি মন্ডল বাড়ির নং : n0053 বয়স : 34 লিঙ্গ : মহিলা	ফটো উপলব্ধ	143	YPW2808251	নাম : সেখ সরিফুল মন্ডল পিতার নাম: সেখ জুলাফিকার আলি মন্ডল বাড়ির নং : এন0011 বয়স : 20 লিঙ্গ : পুরুষ	ফটো উপলব্ধ	144	WB/27/187/018260	নাম : সেখ আবু সহিদ পিতার নাম: সেখ আব্দুল করিম বাড়ির নং : n0020 বয়স : 75 লিঙ্গ : পুরুষ	ফটো উপলব্ধ
145	THQ1676071	নাম : নার্গিস সুলতানা স্বামীর নাম: সেখ মিরোজ জাভেদ বাড়ির নং : n0051 বয়স : 30 লিঙ্গ : মহিলা	ফটো উপলব্ধ	146	THQ1081892	নাম : মেহেরুন্নেসা খাতুন স্বামীর নাম: আজিমুল ইসলাম সরকার বাড়ির নং : n0029 বয়স : 37 লিঙ্গ : মহিলা	ফটো উপলব্ধ	147	CQD2502243	নাম : কোহিনুর বেগম স্বামীর নাম: সেখ জিয়াবুল ইসলাম বাড়ির নং : n0025 বয়স : 46 লিঙ্গ : মহিলা	ফটো উপলব্ধ
148	CQD2388478	নাম : সেখ সাজাহান আলি পিতার নাম: সেখ নূর আলম সরকার বাড়ির নং : n0041 বয়স : 50 লিঙ্গ : পুরুষ	ফটো উপলব্ধ	149	CQD2296515	নাম : সালমা বেগম স্বামীর নাম: সেখ গোলাম মোস্তাফা বাড়ির নং : n0018 বয়স : 40 লিঙ্গ : মহিলা	ফটো উপলব্ধ	150	YPW2308823	নাম : মোঃ রিজিয়া বেগম স্বামীর নাম: সেখ জহুর আলম বাড়ির নং : n0005 বয়স : 53 লিঙ্গ : মহিলা	ফটো উপলব্ধ

151 নাম : সেখ মহিবুল ইসলাম পিতার নাম: সেখ আবু সহিদ বাড়ির নং : n0020 বয়স : 42 লিঙ্গ : পুরুষ	CQD1806751 ফটো উপলব্ধ	152 নাম : রফিকুল সরকার পিতার নাম: রুহুল আমিন সরকার বাড়ির নং : n0040 বয়স : 54 লিঙ্গ : পুরুষ	YPW2309516 ফটো উপলব্ধ	153 নাম : সেখ সামসের আলি পিতার নাম: সেখ আনসার আলি বাড়ির নং : N0071 বয়স : 62 লিঙ্গ : পুরুষ	CQD1387760 ফটো উপলব্ধ
154 নাম : মসরুল হোসেন সরকার পিতার নাম: আব্দুল আজীজ সরকার বাড়ির নং : n0077 বয়স : 38 লিঙ্গ : পুরুষ	CQD2586535 ফটো উপলব্ধ	155 নাম : মোঃ কোহিনুর বেগম স্বামীর নাম: তুজামোল সরকার বাড়ির নং : n0033 বয়স : 52 লিঙ্গ : মহিলা	YPW2308724 ফটো উপলব্ধ	156 নাম : সেখ ইসলাম আলি মন্ডল পিতার নাম: সেখ আতর আলি মন্ডল বাড়ির নং : n0036 বয়স : 72 লিঙ্গ : পুরুষ	YPW2309441 ফটো উপলব্ধ
157 নাম : বিজয় কর্মকার পিতার নাম: রামচন্দ্র কর্মকার বাড়ির নং : n0070 বয়স : 47 লিঙ্গ : পুরুষ	YPW1387562 ফটো উপলব্ধ	158 নাম : সোহাগা দেবী স্বামীর নাম: শ্রী মিন্ত্রি বাড়ির নং : n0070 বয়স : 67 লিঙ্গ : মহিলা	BR/44/255/729334 ফটো উপলব্ধ	159 নাম : রাফিজা বেগম স্বামীর নাম: আব্দুল আজীজ সরকার বাড়ির নং : n0077 বয়স : 61 লিঙ্গ : মহিলা	YPW2814846 ফটো উপলব্ধ
160 নাম : ফরিদা সরকার স্বামীর নাম: মহঃ হাসেম সরকার বাড়ির নং : n0077 বয়স : 65 লিঙ্গ : মহিলা	YPW1608199 ফটো উপলব্ধ	161 নাম : সেখ গোলাম মোস্তাফা পিতার নাম: সেখ আবু বক্কর সিদ্দিক বাড়ির নং : n0077 বয়স : 48 লিঙ্গ : পুরুষ	WB/27/187/018407 ফটো উপলব্ধ	162 নাম : সেখ গোলাম মহিউদ্দিন পিতার নাম: সেখ আবু বক্কর সিদ্দিক বাড়ির নং : n0077 বয়স : 54 লিঙ্গ : পুরুষ	WB/27/187/018440 ফটো উপলব্ধ
163 নাম : মোনোয়ারা বিবি স্বামীর নাম: সেখ আবু বক্কর সিদ্দিক বাড়ির নং : n0077 বয়স : 75 লিঙ্গ : মহিলা	WB/27/187/018143 ফটো উপলব্ধ	164 নাম : রাসিনা খাতুন স্বামীর নাম: মহঃ মনিরুল ইসলাম বাড়ির নং : n0075 বয়স : 39 লিঙ্গ : মহিলা	YPW1868363 ফটো উপলব্ধ	165 নাম : সেখ হাবিব আলি পিতার নাম: সেখ সামসের আলি বাড়ির নং : n0069 বয়স : 34 লিঙ্গ : পুরুষ	YPW1608207 ফটো উপলব্ধ
166 নাম : আনোয়ারা বিবি স্বামীর নাম: মহঃ সরিফ বাড়ির নং : n0068 বয়স : 49 লিঙ্গ : মহিলা	CQD2047645 ফটো উপলব্ধ	167 নাম : সরিফা খাতুন পিতার নাম: মহঃ সরিফ বাড়ির নং : n0067 বয়স : 29 লিঙ্গ : মহিলা	YPW1963677 ফটো উপলব্ধ	168 নাম : মহঃ সরিফ পিতার নাম: আব্দুল রব বাড়ির নং : n0067 বয়স : 56 লিঙ্গ : পুরুষ	YPW2309227 ফটো উপলব্ধ
169 নাম : সাহিনা খাতুন পিতার নাম: মহঃ সরিফ বাড়ির নং : এন0067 বয়স : 20 লিঙ্গ : মহিলা	YPW2789659 ফটো উপলব্ধ	170 নাম : সোফিয়া বেগম স্বামীর নাম: সেখ মুজিবর মণ্ডল বাড়ির নং : n0066 বয়স : 43 লিঙ্গ : মহিলা	YPW1411552 ফটো উপলব্ধ	171 নাম : সেখ মুজিবর মন্ডল পিতার নাম: ওসিফার মন্ডল বাড়ির নং : n0066 বয়স : 48 লিঙ্গ : পুরুষ	CQD2046126 ফটো উপলব্ধ
172 নাম : সেখ মহিদুল ইসলাম মন্ডল পিতার নাম: নুর ইসলাম মন্ডল বাড়ির নং : n0064 বয়স : 38 লিঙ্গ : পুরুষ	CQD2502250 ফটো উপলব্ধ	173 নাম : মঃঃ রাজিয়া বিবি স্বামীর নাম: নুর ইসলাম বাড়ির নং : n0064 বয়স : 66 লিঙ্গ : মহিলা	WB/27/187/018246 ফটো উপলব্ধ	174 নাম : মন্ডল নুর ইসলাম পিতার নাম: মঞ্জুর মন্ডল বাড়ির নং : n0064 বয়স : 76 লিঙ্গ : পুরুষ	WB/27/187/018170 ফটো উপলব্ধ
175 নাম : বেগম নূরনাহার স্বামীর নাম: আবুজাফর বাড়ির নং : n0061 বয়স : 66 লিঙ্গ : মহিলা	WB/27/187/018245 ফটো উপলব্ধ	176 নাম : সেখ জামসেদ আলি সরকার পিতার নাম: শেখ এনামুল হক সরকার বাড়ির নং : n0058 বয়স : 50 লিঙ্গ : পুরুষ	CQD2388429 ফটো উপলব্ধ	177 নাম : বেগম তাসলিমা স্বামীর নাম: ইনামুল বাড়ির নং : n0058 বয়স : 81 লিঙ্গ : মহিলা	YPW2811743 ফটো উপলব্ধ
178 নাম : সেখ তৌসিক আহমেদ পিতার নাম: সেখ মোজাফফর হোসেন বাড়ির নং : n0057 বয়স : 38 লিঙ্গ : পুরুষ	YPW1507359 ফটো উপলব্ধ	179 নাম : মোঃ তোহরা বিবি স্বামীর নাম: সেখ মফিজুল আলি মোল্লা বাড়ির নং : n0057 বয়স : 53 লিঙ্গ : মহিলা	YPW2309276 ফটো উপলব্ধ	180 নাম : মোঃ মহসীনা বেগম স্বামীর নাম: সেখ মোজাফফর হোসেন বাড়ির নং : n0057 বয়স : 61 লিঙ্গ : মহিলা	YPW2308559 ফটো উপলব্ধ

181 নাম : সেখ সাজেদ আলি পিতার নাম : সেখ মফিজুল আলি মোল্লা বাড়ির নং : n0057 বয়স : 31 লিঙ্গ : পুরুষ	YPW1756576 ফটো উপলব্ধ	182 নাম : আলোমা বেগম স্বামীর নাম : সেখ সাদ্দাম হোসেন বাড়ির নং : n0057 বয়স : 34 লিঙ্গ : মহিলা	YPW1756568 ফটো উপলব্ধ	183 নাম : সেখ সাদ্দাম হোসেন পিতার নাম : সেখ মফিজুল আলি মোল্লা বাড়ির নং : n0057 বয়স : 32 লিঙ্গ : পুরুষ	YPW1756550 ফটো উপলব্ধ
184 নাম : সেখ মফিজুল আলি মোল্লা পিতার নাম : মনসুর আলি মোল্লা বাড়ির নং : n0057 বয়স : 58 লিঙ্গ : পুরুষ	YPW2309268 ফটো উপলব্ধ	185 নাম : সেখ মনসুর আলি মোল্লা পিতার নাম : সেখ কবীর মহম্মদ মোল্লা বাড়ির নং : n0057 বয়স : 91 লিঙ্গ : পুরুষ	YPW2309243 ফটো উপলব্ধ	186 নাম : আব্দুল আলিম মণ্ডল পিতার নাম : কাশেম মণ্ডল বাড়ির নং : n0054 বয়স : 46 লিঙ্গ : পুরুষ	CQD1524610 ফটো উপলব্ধ
187 নাম : নাজিম মন্ডল পিতার নাম : কাশেম মন্ডল বাড়ির নং : n0054 বয়স : 49 লিঙ্গ : পুরুষ	YPW0862490 ফটো উপলব্ধ	188 নাম : তানভীর আরেফিন মন্ডল পিতার নাম : কোরবান আলি মন্ডল বাড়ির নং : n0053 বয়স : 39 লিঙ্গ : পুরুষ	YPW0861625 ফটো উপলব্ধ	189 নাম : মোঃ মমতাজ বেগম স্বামীর নাম : সেখ গোলাম মাবুদ বাড়ির নং : n0051 বয়স : 59 লিঙ্গ : মহিলা	YPW2308955 ফটো উপলব্ধ
190 নাম : সেখ মর্তজা পিতার নাম : সেখ গোলাম মাবুদ বাড়ির নং : n0051 বয়স : 43 লিঙ্গ : পুরুষ	CQD2046159 ফটো উপলব্ধ	191 নাম : মোঃ রিজিয়া বিবি স্বামীর নাম : আব্দুল জব্বার সরকার বাড়ির নং : n0049 বয়স : 82 লিঙ্গ : মহিলা	YPW2308856 ফটো উপলব্ধ	192 নাম : আব্দুল হামিদ পিতার নাম : আব্দুল রসিদ বাড়ির নং : n0048 বয়স : 34 লিঙ্গ : পুরুষ	YPW1673813 ফটো উপলব্ধ
193 নাম : মোসাঃ সামিমা খাতুন স্বামীর নাম : আব্দুল হামিদ বাড়ির নং : n0048 বয়স : 37 লিঙ্গ : মহিলা	YPW1868397 ফটো উপলব্ধ	194 নাম : নাসিরা বেগম স্বামীর নাম : মহম্মদ ইসমাইল মন্ডল বাড়ির নং : n0048 বয়স : 56 লিঙ্গ : মহিলা	YPW2308492 ফটো উপলব্ধ	195 নাম : সেখ ফারুক হোসেন পিতার নাম : সেখ সাদেক বাড়ির নং : n0048 বয়স : 56 লিঙ্গ : পুরুষ	WB/27/187/018513 ফটো উপলব্ধ
196 নাম : মঃ হামিদা বেগম স্বামীর নাম : আঃ রসিদ বাড়ির নং : n0048 বয়স : 54 লিঙ্গ : মহিলা	WB/27/187/018212 ফটো উপলব্ধ	197 নাম : দ্বিন ইসলাম পিতার নাম : সেখ সাদেক রহমান বাড়ির নং : n0048 বয়স : 41 লিঙ্গ : পুরুষ	YPW0861765 ফটো উপলব্ধ	198 নাম : মমতাজ বেগম সরকার স্বামীর নাম : সেখ ইসাহক সরকার বাড়ির নং : n0046 বয়স : 41 লিঙ্গ : মহিলা	YPW1608082 ফটো উপলব্ধ
199 নাম : সেখ ইসাহক সরকার পিতার নাম : আব্দুল রউফ সরকার বাড়ির নং : n0046 বয়স : 50 লিঙ্গ : পুরুষ	CQD1806967 ফটো উপলব্ধ	200 নাম : ইব্রাহিম সরকার পিতার নাম : আব্দুল রউফ সরকার বাড়ির নং : n0046 বয়স : 53 লিঙ্গ : পুরুষ	YPW2872695 ফটো উপলব্ধ	201 নাম : ইসমাইল সরকার পিতার নাম : আব্দুল ওহিদ সরকার বাড়ির নং : n0046 বয়স : 29 লিঙ্গ : পুরুষ	YPW1963636 ফটো উপলব্ধ
202 নাম : আব্দুল ওহিদ সরকার পিতার নাম : আব্দুল রউফ সরকার বাড়ির নং : n0046 বয়স : 66 লিঙ্গ : পুরুষ	CQD1526078 ফটো উপলব্ধ	203 নাম : আলিমা খাতুন পিতার নাম : আবদুল লতিফ মন্ডল বাড়ির নং : n0045 বয়স : 29 লিঙ্গ : মহিলা	YPW1963628 ফটো উপলব্ধ	204 নাম : আমিনা খাতুন পিতার নাম : আবদুল লতিফ মন্ডল বাড়ির নং : n0045 বয়স : 33 লিঙ্গ : মহিলা	YPW1756493 ফটো উপলব্ধ
205 নাম : মোঃ জরিদা খাতুন স্বামীর নাম : আবদুল লতিফ মন্ডল বাড়ির নং : n0045 বয়স : 63 লিঙ্গ : মহিলা	YPW2309102 ফটো উপলব্ধ	206 নাম : মোঃ মনিজা বেগম স্বামীর নাম : জাহেদ আলী বাড়ির নং : n0044 বয়স : 49 লিঙ্গ : মহিলা	YPW2308633 ফটো উপলব্ধ	207 নাম : মোঃ ফতেমা বিবি স্বামীর নাম : জাফর আলী বাড়ির নং : n0044 বয়স : 76 লিঙ্গ : মহিলা	YPW2308617 ফটো উপলব্ধ
208 নাম : মোসমত রোহিমা বেগম স্বামীর নাম : সেখ আজিজুল ইসলাম বাড়ির নং : n0044 বয়স : 47 লিঙ্গ : মহিলা	CQD2046183 ফটো উপলব্ধ	209 নাম : সেখ আজিজুল ইসলাম পিতার নাম : সেখ জাফর আলি বাড়ির নং : n0044 বয়স : 51 লিঙ্গ : পুরুষ	CQD2046175 ফটো উপলব্ধ	210 নাম : শেখ সাহির আলি পিতার নাম : শেখ আবু জাহিদ বাড়ির নং : n0044 বয়স : 31 লিঙ্গ : পুরুষ	YPW1756535 ফটো উপলব্ধ

211	YPW2225456	ফটো উপলব্ধ	212	YPW2225449	ফটো উপলব্ধ	213	YPW2309425	ফটো উপলব্ধ
নাম : ফিরদৌসী খাতুন পিতার নাম: ফরিদুল হক বাড়ির নং : n0085 বয়স : 26 লিঙ্গ : মহিলা			নাম : মহঃ আজিজ হাসান পিতার নাম: সেখ মহিবুল ইসলাম সরকার বাড়ির নং : n0084 বয়স : 26 লিঙ্গ : পুরুষ			নাম : সেখ মহিন্দিন পিতার নাম: সেখ আলি হোসেন বাড়ির নং : n0042 বয়স : 56 লিঙ্গ : পুরুষ		
214	YPW1909209	ফটো উপলব্ধ	215	YPW0861773	ফটো উপলব্ধ	216	YPW1913425	ফটো উপলব্ধ
নাম : সাবিয়া সরকার স্বামীর নাম: মহঃ ফিরদৌস সরকার বাড়ির নং : n0076 বয়স : 30 লিঙ্গ : মহিলা			নাম : কোহিনুর বেগম স্বামীর নাম: দিন ইসলাম বাড়ির নং : n0048 বয়স : 47 লিঙ্গ : মহিলা			নাম : মমতাজ বেগম স্বামীর নাম: সেখ সাইফুদ্দিন বাড়ির নং : N0069 বয়স : 33 লিঙ্গ : মহিলা		
217	YPW1676931	ফটো উপলব্ধ	218	YPW1531672	ফটো উপলব্ধ	219	YPW2138154	ফটো উপলব্ধ
নাম : সেলিমা খাতুন পিতার নাম: জামাল উদ্দিন মন্ডল বাড়ির নং : n0083 বয়স : 33 লিঙ্গ : মহিলা			নাম : রমিচা বেগম পিতার নাম: মনসব আলি সা বাড়ির নং : n0082 বয়স : 35 লিঙ্গ : মহিলা			নাম : তাজমিরা খাতুন স্বামীর নাম: সেখ আব্দুল করিম বাড়ির নং : n0010 বয়স : 32 লিঙ্গ : মহিলা		
220	YPW2138147	ফটো উপলব্ধ	221	YPW2138139	ফটো উপলব্ধ	222	CQD2502326	ফটো উপলব্ধ
নাম : রুবিয়া সাহানা পিতার নাম: মহম্মদ আয়ুব মন্ডল বাড়ির নং : n0053 বয়স : 51 লিঙ্গ : মহিলা			নাম : সেলিম মণ্ডল পিতার নাম: বাসেদ আলী মণ্ডল বাড়ির নং : n0056 বয়স : 27 লিঙ্গ : পুরুষ			নাম : সেখ মিরোজ জাভেদ পিতার নাম: সেখ গোলাম মাবুদ বাড়ির নং : n0051 বয়স : 38 লিঙ্গ : পুরুষ		
223	YPW2309250	ফটো উপলব্ধ	224	YPW2225472	ফটো উপলব্ধ	225	CQD2040483	ফটো উপলব্ধ
নাম : সেখ রসিদ আলি পিতার নাম: সেখ কওসের আলি বাড়ির নং : n0013 বয়স : 51 লিঙ্গ : পুরুষ			নাম : সেখ নাজিবুল রহমান পিতার নাম: সেখ আমির হোসেন বাড়ির নং : n0087 বয়স : 26 লিঙ্গ : পুরুষ			নাম : আসমাতারা বেগম স্বামীর নাম: সেখ গোলাম মহিউদ্দিন বাড়ির নং : n0079 বয়স : 40 লিঙ্গ : মহিলা		
226	AQT1145705	ফটো উপলব্ধ	227	YPW2777050	ফটো উপলব্ধ	228	CQD1525294	ফটো উপলব্ধ
নাম : সাহিনা খাতুন স্বামীর নাম: আব্দুল আলিম মন্ডল বাড়ির নং : n0054 বয়স : 36 লিঙ্গ : মহিলা			নাম : নাসিমা বেগম স্বামীর নাম: নাজিম মন্ডল বাড়ির নং : n0054 বয়স : 35 লিঙ্গ : মহিলা			নাম : সাবিনা বেগম স্বামীর নাম: মনিরুল ইসলাম সরকার বাড়ির নং : n0040 বয়স : 43 লিঙ্গ : মহিলা		
229	YPW2053916	ফটো উপলব্ধ	230	YPW2053841	ফটো উপলব্ধ	231	YPW2053833	ফটো উপলব্ধ
নাম : সাবিনা খাতুন স্বামীর নাম: সেখ সাহারুল ইসলাম বাড়ির নং : n0005 বয়স : 30 লিঙ্গ : মহিলা			নাম : তুহিনা খাতুন স্বামীর নাম: সেখ মর্তজা বাড়ির নং : n0051 বয়স : 29 লিঙ্গ : মহিলা			নাম : নাসিরা বেগম স্বামীর নাম: সেখ জাহাঙ্গীর মন্ডল বাড়ির নং : n0036 বয়স : 40 লিঙ্গ : মহিলা		
232	YPW2053825	ফটো উপলব্ধ	233	YPW2053809	ফটো উপলব্ধ	234	YPW2053791	ফটো উপলব্ধ
নাম : মানসুরা বিবি স্বামীর নাম: সেখ সাহাজাহান মন্ডল বাড়ির নং : n0036 বয়স : 37 লিঙ্গ : মহিলা			নাম : ফিরোজা খাতুন পিতার নাম: ফরিদুল হক বাড়ির নং : n0034 বয়স : 29 লিঙ্গ : মহিলা			নাম : সেখ আনিসুল হক পিতার নাম: সেখ সহিদুল হক বাড়ির নং : n0034 বয়স : 28 লিঙ্গ : পুরুষ		
235	YPW1673821	ফটো উপলব্ধ	236	YPW2053957	ফটো উপলব্ধ	237	YPW2308625	ফটো উপলব্ধ
নাম : সেখ তৌসিফউদ্দিন পিতার নাম: সেখ আবুল কালাম বাড়ির নং : n0013 বয়স : 33 লিঙ্গ : পুরুষ			নাম : নসরিন সুলতানা পিতার নাম: সেখ আজিজুল ইসলাম বাড়ির নং : n0044 বয়স : 28 লিঙ্গ : মহিলা			নাম : সেখ আবু জাহেদ আলি পিতার নাম: সেখ জাফর আলি বাড়ির নং : n0044 বয়স : 57 লিঙ্গ : পুরুষ		
238	CQD1388990	ফটো উপলব্ধ	239	YPW2309151	ফটো উপলব্ধ	240	CQD1387786	ফটো উপলব্ধ
নাম : সেখ আহাদ আলী পিতার নাম: সেখ কওসের আলি বাড়ির নং : n0013 বয়স : 51 লিঙ্গ : পুরুষ			নাম : সেখ সহিদুল হক পিতার নাম: সেখ আবদুল রেজ্জাক বাড়ির নং : n0034 বয়স : 54 লিঙ্গ : পুরুষ			নাম : সেলিমা বেগম স্বামীর নাম: সেখ সামসের আলি বাড়ির নং : N0075 বয়স : 38 লিঙ্গ : মহিলা		

241	YPW0871269	ফটো উপলব্ধ	242	YPW2308807	ফটো উপলব্ধ	243	YPW1868256	ফটো উপলব্ধ
নাম : মহঃ মনিরুল ইসলাম পিতার নাম: আব্দুল রব বাড়ির নং : N0015 বয়স : 50 লিঙ্গ : পুরুষ			নাম : মোঃ জাবেদা বিবি স্বামীর নাম: সেখ সাদেক রহমান বাড়ির নং : n0005 বয়স : 75 লিঙ্গ : মহিলা			নাম : আজিমুল ইসলাম সরকার পিতার নাম: আব্দুল আহিদ সরকার বাড়ির নং : n0029 বয়স : 43 লিঙ্গ : পুরুষ		
244	YPW2449510	ফটো উপলব্ধ	245	CQD2502813	ফটো উপলব্ধ	246	FNB2661619	ফটো উপলব্ধ
নাম : কোরবান আলি মন্ডল পিতার নাম: আব্দুল মন্ডল বাড়ির নং : n0053 বয়স : 75 লিঙ্গ : পুরুষ			নাম : সেখ সাইফুদ্দিন পিতার নাম: সেখ আনসার আলি বাড়ির নং : n0069 বয়স : 43 লিঙ্গ : পুরুষ			নাম : বাসিরা বেগম স্বামীর নাম: সেখ ফারুক হোসেন বাড়ির নং : n0048 বয়স : 39 লিঙ্গ : মহিলা		
247	CQD2046530	ফটো উপলব্ধ	248	YPW2449403	ফটো উপলব্ধ	249	YPW2262426	ফটো উপলব্ধ
নাম : সেখ সাহারুল ইসলাম পিতার নাম: সেখ সোফিয়ার রহমান বাড়ির নং : n0005 বয়স : 40 লিঙ্গ : পুরুষ			নাম : মঞ্জু সেরিনা বেগম স্বামীর নাম: সেখ ওস্বর আলি বাড়ির নং : n0022 বয়স : 56 লিঙ্গ : মহিলা			নাম : নাসিফা খাতুন স্বামীর নাম: সেখ হাবিব আলি বাড়ির নং : N0069 বয়স : 25 লিঙ্গ : মহিলা		
250	ZUM2271203	ফটো উপলব্ধ	251	YPW1868264	ফটো উপলব্ধ	252	YPW2308914	ফটো উপলব্ধ
নাম : রোহিমা বিবি স্বামীর নাম: সেখ রাজিব আলি সরকার বাড়ির নং : নং 15 বয়স : 45 লিঙ্গ : মহিলা			নাম : সেখ আজিম হোসেন পিতার নাম: সেখ বেলাল হোসেন বাড়ির নং : n0025 বয়স : 30 লিঙ্গ : পুরুষ			নাম : নাসিরা বেগম স্বামীর নাম: সেখ সবেন আলি বাড়ির নং : n0013 বয়স : 51 লিঙ্গ : মহিলা		
253	YPW2558518	ফটো উপলব্ধ	254	CQD2502268	ফটো উপলব্ধ	255	GJT1428135	ফটো উপলব্ধ
নাম : হালিমা খাতুন স্বামীর নাম: সেখ সামিম মন্ডল বাড়ির নং : এন0035 বয়স : 27 লিঙ্গ : মহিলা			নাম : মহম্মদ আলি সরকার পিতার নাম: সেখ নূর আলম সরকার বাড়ির নং : n0049 বয়স : 37 লিঙ্গ : পুরুষ			নাম : সেখ আব্দুল মতলেব পিতার নাম: সেখ আব্দুল জলিল বাড়ির নং : n0027 বয়স : 75 লিঙ্গ : পুরুষ		
256	YPW2558575	ফটো উপলব্ধ	257	YPW2284487	ফটো উপলব্ধ	258	YPW1977974	ফটো উপলব্ধ
নাম : সেখ সাবেদ আলি পিতার নাম: সেখ কওসের আলি বাড়ির নং : n0013 বয়স : 55 লিঙ্গ : পুরুষ			নাম : সেখ মোজাফফার হোসেন পিতার নাম: সেখ মনসুর আলি বাড়ির নং : N0057 বয়স : 66 লিঙ্গ : পুরুষ			নাম : রহিমা খাতুন পিতার নাম: সেখ মহিনউদ্দিন বাড়ির নং : নো 019 বয়স : 41 লিঙ্গ : মহিলা		
259	YPW1507326	ফটো উপলব্ধ	260	YPW2138162	ফটো উপলব্ধ	261	YPW2633824	ফটো উপলব্ধ
নাম : সেখ সাবির আলি পিতার নাম: সেখ সামসের আলি বাড়ির নং : n0069 বয়স : 38 লিঙ্গ : পুরুষ			নাম : সালমা খাতুন স্বামীর নাম: সেখ সাবির আলি বাড়ির নং : n0069 বয়স : 27 লিঙ্গ : মহিলা			নাম : আসমিনা খাতুন পিতার নাম: সেখ জহুর আলম বাড়ির নং : এন0005 বয়স : 22 লিঙ্গ : মহিলা		
262	YPW2633840	ফটো উপলব্ধ	263	YPW2707909	ফটো উপলব্ধ	264	YPW2739845	ফটো উপলব্ধ
নাম : সেখ সাহানওয়াজ আলি পিতার নাম: সেখ আহাদ আলি বাড়ির নং : এন0013 বয়স : 22 লিঙ্গ : পুরুষ			নাম : সেখ মোতাসিম বিল্লা পিতার নাম: সেখ রসিদ আলি বাড়ির নং : নং13 বয়স : 21 লিঙ্গ : পুরুষ			নাম : সাইন সরকার পিতার নাম: ইব্রাহিম সরকার বাড়ির নং : এন001 বয়স : 21 লিঙ্গ : পুরুষ		
265	YPW2728319	ফটো উপলব্ধ	266	YPW2308781	ফটো উপলব্ধ	267	YPW1983659	ফটো উপলব্ধ
নাম : সেখ হোসেন পিতার নাম: সেখ হামিদ বাড়ির নং : নং98 বয়স : 21 লিঙ্গ : পুরুষ			নাম : মরিয়ম বেগম স্বামীর নাম: আব্দুল ওহিদ সরকার বাড়ির নং : n0046 বয়স : 48 লিঙ্গ : মহিলা			নাম : রিস্সা খাতুন স্বামীর নাম: মহম্মদ হামিম মন্ডল বাড়ির নং : এন091 বয়স : 29 লিঙ্গ : মহিলা		
268	YPW2720126	ফটো উপলব্ধ	269	YPW2720134	ফটো উপলব্ধ	270	YPW2720142	ফটো উপলব্ধ
নাম : সেখ নাসিমউদ্দিন পিতার নাম: সেখ নাসিরউদ্দিন বাড়ির নং : নং94 বয়স : 21 লিঙ্গ : পুরুষ			নাম : সেখ কৌসের আলি পিতার নাম: সেখ দ্বিন ইসলাম বাড়ির নং : নং48 বয়স : 21 লিঙ্গ : মহিলা			নাম : প্রিয়াঙ্কা কর্মকার পিতার নাম: বিজয় কর্মকার বাড়ির নং : নং1 বয়স : 21 লিঙ্গ : মহিলা		

271	YPW2720159	ফটো উপলব্ধ	272	YPW1507342	ফটো উপলব্ধ	273	YPW2808244	ফটো উপলব্ধ
নাম : রিজিয়া পারভিন স্বামীর নাম: সেখ আসরাফুল বাড়ির নং : নং1 বয়স : 21 লিঙ্গ : মহিলা			নাম : সেরিনা খাতুন স্বামীর নাম: ইব্রাহিম সরকার বাড়ির নং : n0046 বয়স : 42 লিঙ্গ : মহিলা			নাম : সেখ ইয়াকুব আলি সরকার পিতার নাম: সেখ ইয়াহুদী সরকার বাড়ির নং : এন0048 বয়স : 20 লিঙ্গ : পুরুষ		
274	YPW2308864	ফটো উপলব্ধ	275	YPW2308849	ফটো উপলব্ধ	276	YPW2080836	ফটো উপলব্ধ
নাম : মোঃ সুরাইয়া বেগম স্বামীর নাম: সেখ নূর আলম সরকার বাড়ির নং : n0049 বয়স : 61 লিঙ্গ : মহিলা			নাম : সেখ নূর আলম সরকার পিতার নাম: আব্দুল জব্বার সরকার বাড়ির নং : n0049 বয়স : 66 লিঙ্গ : পুরুষ			নাম : কেয়া মন্ডল পিতার নাম: হাসির মন্ডল বাড়ির নং : এন027 বয়স : 28 লিঙ্গ : মহিলা		
277	YPW2053866	ফটো উপলব্ধ	278	YPW1963750	ফটো উপলব্ধ	279	CQD2020105	ফটো উপলব্ধ
নাম : আরজিনা বেগম স্বামীর নাম: মইদুল ইসলাম মন্ডল বাড়ির নং : n0064 বয়স : 29 লিঙ্গ : মহিলা			নাম : সেরিনা সরকার স্বামীর নাম: আবুবক্বার সরকার বাড়ির নং : n0040 বয়স : 29 লিঙ্গ : মহিলা			নাম : সেখ ইসলাম পিতার নাম: সেখ আবু সহিদ বাড়ির নং : n0020 বয়স : 41 লিঙ্গ : পুরুষ		
280	YPW2308682	ফটো উপলব্ধ	281	YPW2053817	ফটো উপলব্ধ	282	YPW2309169	ফটো উপলব্ধ
নাম : আব্দুল হাফিজ সরকার পিতার নাম: সেখ সেকেন্দার আলি সরকার বাড়ির নং : n0017 বয়স : 72 লিঙ্গ : পুরুষ			নাম : জেসমিনা খাতুন স্বামীর নাম: মুকুল সরকার বাড়ির নং : n0017 বয়স : 35 লিঙ্গ : মহিলা			নাম : মাহুদা খাতুন স্বামীর নাম: আব্দুল হাফিজ সরকার বাড়ির নং : n0017 বয়স : 66 লিঙ্গ : মহিলা		
283	CQD2020121	ফটো উপলব্ধ	284	YPW2308674	ফটো উপলব্ধ	285	YPW2308666	ফটো উপলব্ধ
নাম : মুকুল সরকার পিতার নাম: আব্দুল হাফিজ সরকার বাড়ির নং : n0017 বয়স : 44 লিঙ্গ : পুরুষ			নাম : মোঃ মোমেনা বেগম স্বামীর নাম: সেখ সামসের আলি বাড়ির নং : n0043 বয়স : 70 লিঙ্গ : মহিলা			নাম : সেখ সামসের আলি পিতার নাম: সেখ সাকাওয়াত রহমান বাড়ির নং : n0043 বয়স : 79 লিঙ্গ : পুরুষ		
286	YPW1507433	ফটো উপলব্ধ	287	YPW1507409	ফটো উপলব্ধ	288	CQD2502276	ফটো উপলব্ধ
নাম : আফরোজা খাতুন স্বামীর নাম: সেখ সামসুল আলম বাড়ির নং : n0043 বয়স : 36 লিঙ্গ : মহিলা			নাম : সেখ রফিক আলম পিতার নাম: সেখ সামসের আলি বাড়ির নং : n0043 বয়স : 54 লিঙ্গ : পুরুষ			নাম : সেখ সাইফুদ্দিন পিতার নাম: সেখ সামসের আলি বাড়ির নং : n0043 বয়স : 38 লিঙ্গ : পুরুষ		
289	YPW2308963	ফটো উপলব্ধ	290	YPW2308971	ফটো উপলব্ধ	291	YPW2308880	ফটো উপলব্ধ
নাম : আয়ুব আলি মন্ডল পিতার নাম: আতর আলি মন্ডল বাড়ির নং : n0016 বয়স : 81 লিঙ্গ : পুরুষ			নাম : সালেহা বিবি স্বামীর নাম: আয়ুব আলি মন্ডল বাড়ির নং : n0016 বয়স : 76 লিঙ্গ : মহিলা			নাম : মনসুর আলি পিতার নাম: ইউসুফ সেখ বাড়ির নং : n0016 বয়স : 61 লিঙ্গ : পুরুষ		
292	YPW1963610	ফটো উপলব্ধ	293	YPW2308872	ফটো উপলব্ধ	294	CQD2019990	ফটো উপলব্ধ
নাম : সেখ সাদিক আলি মন্ডল পিতার নাম: সেখ মনসুর আলি বাড়ির নং : n0016 বয়স : 29 লিঙ্গ : পুরুষ			নাম : সাজেদা বেগম স্বামীর নাম: সেখ মনসুর আলি বাড়ির নং : n0016 বয়স : 51 লিঙ্গ : মহিলা			নাম : সেখ রাসিদা বেগম পিতার নাম: আয়ুব আলি মন্ডল বাড়ির নং : n0016 বয়স : 44 লিঙ্গ : মহিলা		
295	YPW2309078	ফটো উপলব্ধ	296	CQD1388313	ফটো উপলব্ধ	297	CQD2046266	ফটো উপলব্ধ
নাম : সেখ নজরুল ইসলাম পিতার নাম: সেখ মোমিন জান বাড়ির নং : n0023 বয়স : 59 লিঙ্গ : পুরুষ			নাম : সেখ মহিবুল ইসলাম সরকার পিতার নাম: সেখ মমিনজান বাড়ির নং : n0023 বয়স : 57 লিঙ্গ : পুরুষ			নাম : মোঃ আমিরুল্লাহ বেগম স্বামীর নাম: সেখ মহিবুল ইসলাম সরকার বাড়ির নং : n0023 বয়স : 42 লিঙ্গ : মহিলা		
298	YPW2053940	ফটো উপলব্ধ	299	YPW2633865	ফটো উপলব্ধ	300	YPW1387570	ফটো উপলব্ধ
নাম : তসিরুল ইসলাম পিতার নাম: নজরুল ইসলাম বাড়ির নং : n0023 বয়স : 28 লিঙ্গ : পুরুষ			নাম : মেহেরুননেসা খাতুন পিতার নাম: সেখ মোহিবুল ইসলাম সরকার বাড়ির নং : এন0023 বয়স : 22 লিঙ্গ : মহিলা			নাম : নিলীমা কর্মকার স্বামীর নাম: বিজয় কর্মকার বাড়ির নং : n0071 বয়স : 42 লিঙ্গ : মহিলা		

301	YPW2448462	ফটো উপলব্ধ	302	YPW2448454	ফটো উপলব্ধ	303	YPW2308922	ফটো উপলব্ধ
নাম : রেসমিনা খাতুন পিতার নাম: সেখ জহুর আলম বাড়ির নং : N005 বয়স : 24 লিঙ্গ : মহিলা			নাম : তুহিনা খাতুন পিতার নাম: সেখ নজরুল ইসলাম বাড়ির নং : N023 বয়স : 24 লিঙ্গ : মহিলা			নাম : সেখ নজরুল ইসলাম পিতার নাম: সেখ আব্দুল রব বাড়ির নং : n0074 বয়স : 46 লিঙ্গ : পুরুষ		
304	YPW2308997	ফটো উপলব্ধ	305	CQD1524594	ফটো উপলব্ধ	306	YPW1756626	ফটো উপলব্ধ
নাম : মোঃ মোকসুরা বিবি স্বামীর নাম: ইসরাইল বাড়ির নং : n0021 বয়স : 80 লিঙ্গ : মহিলা			নাম : তোসপিয়া বেগম স্বামীর নাম: সেখ নজরুল ইসলাম বাড়ির নং : n0024 বয়স : 44 লিঙ্গ : মহিলা			নাম : রোজিনা খাতুন স্বামীর নাম: সেখ মুক্তার আলি মন্ডল বাড়ির নং : n0037 বয়স : 31 লিঙ্গ : মহিলা		
307	CQD2502318	ফটো উপলব্ধ	308	YPW2831139	ফটো উপলব্ধ	309	CQD2502359	ফটো উপলব্ধ
নাম : সেখ মুক্তার আলি মন্ডল পিতার নাম: সেখ মনসুর আলি মন্ডল বাড়ির নং : n0037 বয়স : 42 লিঙ্গ : পুরুষ			নাম : মোঃ সামিমা খাতুন পিতার নাম: মনসুর আলি মন্ডল বাড়ির নং : n0037 বয়স : 41 লিঙ্গ : মহিলা			নাম : সবনম সুলতানা স্বামীর নাম: মহিবুল আলি মন্ডল বাড়ির নং : n0037 বয়স : 41 লিঙ্গ : মহিলা		
310	CQD2296283	ফটো উপলব্ধ	311	CQD2502375	ফটো উপলব্ধ	312	YPW2095610	ফটো উপলব্ধ
নাম : আসমা বেগম স্বামীর নাম: সেখ নজরুল ইসলাম বাড়ির নং : n0072 বয়স : 55 লিঙ্গ : মহিলা			নাম : মহিবুল আলি মন্ডল পিতার নাম: মনসুর আলি মন্ডল বাড়ির নং : n0037 বয়স : 45 লিঙ্গ : পুরুষ			নাম : আশরাফ আলি মন্ডল পিতার নাম: আইউব আলি মন্ডল বাড়ির নং : n0080 বয়স : 59 লিঙ্গ : পুরুষ		
313	YPW1387547	ফটো উপলব্ধ	314	YPW2308765	ফটো উপলব্ধ	315	YPW2225498	ফটো উপলব্ধ
নাম : রেজিনা বিবি স্বামীর নাম: আব্দুল রহমান বাড়ির নং : n0055 বয়স : 41 লিঙ্গ : মহিলা			নাম : আব্দুল রহমান পিতার নাম: মসিহার রহমান বাড়ির নং : n0055 বয়স : 49 লিঙ্গ : পুরুষ			নাম : নাজিম মন্ডল পিতার নাম: কাদের আলি মন্ডল বাড়ির নং : n0090 বয়স : 27 লিঙ্গ : পুরুষ		
316	YPW2308484	ফটো উপলব্ধ	317	YPW2448983	ফটো উপলব্ধ	318	YPW2225506	ফটো উপলব্ধ
নাম : মহঃ ইসমাইল মন্ডল পিতার নাম: মহম্মদ মসিহার বাড়ির নং : n0055 বয়স : 63 লিঙ্গ : পুরুষ			নাম : সেখ নাসির মন্ডল পিতার নাম: নুর মহম্মদ মন্ডল বাড়ির নং : N056 বয়স : 25 লিঙ্গ : পুরুষ			নাম : মহম্মদ হামিম মন্ডল পিতার নাম: মহঃ ইসমাইল মন্ডল বাড়ির নং : n0091 বয়স : 26 লিঙ্গ : পুরুষ		
319	RVU2216653	ফটো উপলব্ধ	320	YPW0862821	ফটো উপলব্ধ	321	YPW2309177	ফটো উপলব্ধ
নাম : জেসমিন খাতুন স্বামীর নাম: সেখ আব্দুল ইসলাম বাড়ির নং : N0014 বয়স : 27 লিঙ্গ : মহিলা			নাম : সেখ মহিবুল ইসলাম পিতার নাম: সেখ আব্দুল রব বাড়ির নং : n0014 বয়স : 43 লিঙ্গ : পুরুষ			নাম : সেখ মোহম্মদ রফিক পিতার নাম: আবদুল রব বাড়ির নং : n0014 বয়স : 61 লিঙ্গ : পুরুষ		
322	YPW1608017	ফটো উপলব্ধ	323	YPW1756592	ফটো উপলব্ধ	324	YPW1756600	ফটো উপলব্ধ
নাম : সেখ আসরাফুল পিতার নাম: সেখ মোহম্মদ রফিক বাড়ির নং : n0014 বয়স : 34 লিঙ্গ : পুরুষ			নাম : আরিনা খাতুন স্বামীর নাম: সেখ আসরাফুল বাড়ির নং : n0014 বয়স : 33 লিঙ্গ : মহিলা			নাম : সেখ আব্দুল ইসলাম পিতার নাম: সেখ মোহম্মদ রফিক বাড়ির নং : n0014 বয়স : 33 লিঙ্গ : পুরুষ		
325	YPW2309185	ফটো উপলব্ধ	326	YPW0862839	ফটো উপলব্ধ	327	YPW1868306	ফটো উপলব্ধ
নাম : মোঃ আসমাতারা বেগম স্বামীর নাম: সেখ মোহম্মদ রফিক বাড়ির নং : n0014 বয়স : 56 লিঙ্গ : মহিলা			নাম : মোঃ জেসমিনা খাতুন স্বামীর নাম: মহিবুল ইসলাম বাড়ির নং : n0014 বয়স : 37 লিঙ্গ : মহিলা			নাম : সেখ মোসারফ রহমান পিতার নাম: সেখ মসিহার রহমান বাড়ির নং : n0003 বয়স : 30 লিঙ্গ : পুরুষ		
328	YPW1206721	ফটো উপলব্ধ	329	YPW2308898	ফটো উপলব্ধ	330	YPW2309300	ফটো উপলব্ধ
নাম : রুবাইয়া রহমান স্বামীর নাম: ইমতিয়াজ আহমেদ সরকার বাড়ির নং : n0078 বয়স : 36 লিঙ্গ : মহিলা			নাম : সেখ মসিহার রহমান পিতার নাম: সেখ মতিয়ার রহমান বাড়ির নং : n0003 বয়স : 57 লিঙ্গ : পুরুষ			নাম : মোঃ সারিনা বিবি স্বামীর নাম: সেখ মসিহার রহমান বাড়ির নং : n0003 বয়স : 52 লিঙ্গ : মহিলা		

331	YPW2558401	ফটো উপলব্ধ	332	YPW2449239	ফটো উপলব্ধ	333	YPW2558377	ফটো উপলব্ধ
নাম : আবদুল হামিদ সরকার পিতার নাম: রফিকুল হাসান সরকার বাড়ির নং : নং 065 বয়স : 23 লিঙ্গ : পুরুষ			নাম : সেখ মোজফফার হুসেন সরকার পিতার নাম: ওয়াজেদ আলি সরকার বাড়ির নং : এন0032 বয়স : 59 লিঙ্গ : পুরুষ			নাম : সালমা সরকার পিতার নাম: মনিরুল সরকার বাড়ির নং : নং 040 বয়স : 23 লিঙ্গ : মহিলা		
334	CQD2046332	ফটো উপলব্ধ	335	CQD2502367	ফটো উপলব্ধ	336	YPW2309219	ফটো উপলব্ধ
নাম : সেখ সফিকুল সরকার পিতার নাম: আবদুল কাদের সরকার বাড়ির নং : n0047 বয়স : 45 লিঙ্গ : পুরুষ			নাম : সেখ সাবির সরকার পিতার নাম: সেখ সিরাজুল সরকার বাড়ির নং : n0062 বয়স : 38 লিঙ্গ : পুরুষ			নাম : সরকার সেখ আজীজ পিতার নাম: সেখ সেকেন্দার আলি সরকার বাড়ির নং : n0050 বয়স : 53 লিঙ্গ : পুরুষ		
337	YPW2448496	ফটো উপলব্ধ	338	YPW1963602	ফটো উপলব্ধ	339	YPW0863829	ফটো উপলব্ধ
নাম : রেজিনা ইয়াসমিন খাতুন পিতার নাম: আজিজ সরকার বাড়ির নং : N0111 বয়স : 24 লিঙ্গ : মহিলা			নাম : জেসমিন সরকার পিতার নাম: সেখ মোজাফফার হোসেন সরকার বাড়ির নং : এন000 বয়স : 29 লিঙ্গ : মহিলা			নাম : সাবিনা বেগম স্বামীর নাম: সেখ সফিকুল সরকার বাড়ির নং : n0047 বয়স : 39 লিঙ্গ : মহিলা		
340	YPW2309490	ফটো উপলব্ধ	341	YPW2739837	ফটো উপলব্ধ	342	YPW2633857	ফটো উপলব্ধ
নাম : সামিমা সরকার স্বামীর নাম: সেখ মোজাফফার হোসেন সরকার বাড়ির নং : এন000 বয়স : 50 লিঙ্গ : মহিলা			নাম : রুবিনা ইয়াসমিন পিতার নাম: আজিজ সরকার বাড়ির নং : এন50 বয়স : 21 লিঙ্গ : মহিলা			নাম : পারভিন সুলতানা স্বামীর নাম: সেখ সাবির সরকার বাড়ির নং : এন0062 বয়স : 32 লিঙ্গ : মহিলা		
343	YPW2448439	ফটো উপলব্ধ	344	YPW2225514	ফটো উপলব্ধ	345	YPW2308740	ফটো উপলব্ধ
নাম : রুবনা খাতুন স্বামীর নাম: শেখ রিয়াজুল ইসলাম বাড়ির নং : N0111 বয়স : 25 লিঙ্গ : মহিলা			নাম : মনির সরকার পিতার নাম: তুজামোল সরকার বাড়ির নং : n0092 বয়স : 27 লিঙ্গ : পুরুষ			নাম : মোঃ সুফিয়া বেগম স্বামীর নাম: আবদুল কাদের সরকার বাড়ির নং : n0047 বয়স : 63 লিঙ্গ : মহিলা		
346	YPW0863803	ফটো উপলব্ধ	347	YPW2308906	ফটো উপলব্ধ	348	YPW2308831	ফটো উপলব্ধ
নাম : বাদশা সরকার পিতার নাম: আব্দুল কাদের সরকার বাড়ির নং : n0047 বয়স : 38 লিঙ্গ : পুরুষ			নাম : মফিজ সরকার পিতার নাম: সেখ সেকেন্দার আলি সরকার বাড়ির নং : n0050 বয়স : 67 লিঙ্গ : পুরুষ			নাম : মোঃ নুরজাহান বিবি স্বামীর নাম: মফিজ সরকার বাড়ির নং : n0050 বয়স : 56 লিঙ্গ : মহিলা		
349	CQD2046514	ফটো উপলব্ধ	350	YPW2814838	ফটো উপলব্ধ	351	YPW1387521	ফটো উপলব্ধ
নাম : ফতেমা বেগম স্বামীর নাম: সেখ আজিজ সরকার বাড়ির নং : n0050 বয়স : 40 লিঙ্গ : মহিলা			নাম : আব্দুল আজীজ সরকার পিতার নাম: আমীর হোসেন সরকার বাড়ির নং : n0060 বয়স : 65 লিঙ্গ : পুরুষ			নাম : ফিরোজ হোসেন সরকার পিতার নাম: আব্দুল আজীজ সরকার বাড়ির নং : এন0060 বয়স : 39 লিঙ্গ : পুরুষ		
352	DRW2486322	ফটো উপলব্ধ	353	YPW1963735	ফটো উপলব্ধ	354	YPW2448512	ফটো উপলব্ধ
নাম : রুমানা পারভিন সরকার স্বামীর নাম: ফিরোজ হোসেন সরকার বাড়ির নং : n0060 বয়স : 38 লিঙ্গ : মহিলা			নাম : রেশমা সরকার স্বামীর নাম: মসরুল হোসেন সরকার বাড়ির নং : n0060 বয়স : 31 লিঙ্গ : মহিলা			নাম : আবদুল আহিদ সরকার পিতার নাম: আবদুল হাকিম সরকার বাড়ির নং : N0111 বয়স : 76 লিঙ্গ : পুরুষ		
355	YPW1608181	ফটো উপলব্ধ	356	YPW2449155	ফটো উপলব্ধ	357	YPW2449213	ফটো উপলব্ধ
নাম : মহঃ হাসেম সরকার পিতার নাম: আব্দুল হাকিম সরকার বাড়ির নং : n0088 বয়স : 75 লিঙ্গ : পুরুষ			নাম : গোলাম মোস্তাফা সরকার পিতার নাম: ওয়াজেদ আলি সরকার বাড়ির নং : n0032 বয়স : 56 লিঙ্গ : পুরুষ			নাম : মঃ ফিরোজা বেগম স্বামীর নাম: গোলাম মোস্তাফা সরকার বাড়ির নং : n0032 বয়স : 51 লিঙ্গ : মহিলা		
358	WB/27/187/018384	ফটো উপলব্ধ	359	YPW2286607	ফটো উপলব্ধ	360	YPW1868231	ফটো উপলব্ধ
নাম : হালিমা বেগম স্বামীর নাম: আব্দুল ওহিদ সরকার বাড়ির নং : n0059 বয়স : 64 লিঙ্গ : মহিলা			নাম : মোবিনা খাতুন পিতার নাম: মফিজ সরকার বাড়ির নং : এন0050 বয়স : 25 লিঙ্গ : মহিলা			নাম : নিজামউদ্দিন সরকার পিতার নাম: গোলাম মোস্তাফা সরকার বাড়ির নং : n0032 বয়স : 30 লিঙ্গ : পুরুষ		

361	YPW2789667	ফটো উপলব্ধ	362	YPW1797372	ফটো উপলব্ধ	363	YPW2308476	ফটো উপলব্ধ
নাম : হাসিবা খাতুন স্বামীর নাম: নিজাম উদ্দিন সরকার বাড়ির নং : এন0032 বয়স : 20 লিঙ্গ : মহিলা			নাম : মোঃ নাসিরা বেগম স্বামীর নাম: সেখ সিরাজুল সরকার বাড়ির নং : n0062 বয়স : 62 লিঙ্গ : মহিলা			নাম : সেখ সিরাজুল সরকার পিতার নাম: মাজেদ আলি সরকার বাড়ির নং : n0062 বয়স : 69 লিঙ্গ : পুরুষ		
364	YPW2308732	ফটো উপলব্ধ	365	YPW1868371	ফটো উপলব্ধ	366	YPW2309417	ফটো উপলব্ধ
নাম : আব্দুল কাদের সরকার পিতার নাম: আব্দুল জব্বার সরকার বাড়ির নং : n0047 বয়স : 73 লিঙ্গ : পুরুষ			নাম : আনওয়ারা বিবি স্বামীর নাম: গোলাম মামুদ সরকার বাড়ির নং : n0059 বয়স : 43 লিঙ্গ : মহিলা			নাম : গোলাম মামুদ সরকার পিতার নাম: আমীর হোসেন সরকার বাড়ির নং : n0059 বয়স : 55 লিঙ্গ : পুরুষ		
367	WB/27/187/018323	ফটো উপলব্ধ	368	YPW2448405	ফটো উপলব্ধ	369	YPW1868355	ফটো উপলব্ধ
নাম : আব্দুল ওহিদ সরকার পিতার নাম: আমীর হোসেন সরকার বাড়ির নং : n0059 বয়স : 68 লিঙ্গ : পুরুষ			নাম : রুবিনা সুলতানা স্বামীর নাম: সেখ আমির হোসেন বাড়ির নং : N025 বয়স : 30 লিঙ্গ : মহিলা			নাম : কাশমিনা খাতুন স্বামীর নাম: সেখ সেলিম বাড়ির নং : n0073 বয়স : 33 লিঙ্গ : মহিলা		
370	YPW1608140	ফটো উপলব্ধ	371	YPW1868272	ফটো উপলব্ধ	372	YPW2308716	ফটো উপলব্ধ
নাম : সেখ সেলিম পিতার নাম: সেখ নজরুল ইসলাম বাড়ির নং : n0073 বয়স : 39 লিঙ্গ : পুরুষ			নাম : আজিমা খাতুন পিতার নাম: সেখ আজিজুল হক বাড়ির নং : n0028 বয়স : 30 লিঙ্গ : মহিলা			নাম : মহসীনা বেগম স্বামীর নাম: সেখ আজিজুল হক বাড়ির নং : n0028 বয়স : 53 লিঙ্গ : মহিলা		
373	YPW1608215	ফটো উপলব্ধ	374	YPW1507334	ফটো উপলব্ধ	375	YPW2308708	ফটো উপলব্ধ
নাম : সেখ আসরাফুল হক পিতার নাম: সেখ আজিজুল হক বাড়ির নং : n0028 বয়স : 34 লিঙ্গ : পুরুষ			নাম : সেখ মইদুল হক পিতার নাম: সেখ আজিজুল হক বাড়ির নং : N00 বয়স : 37 লিঙ্গ : পুরুষ			নাম : সেখ আজিজুল হক পিতার নাম: সেখ আব্দুল রেজ্জাক বাড়ির নং : n0028 বয়স : 65 লিঙ্গ : পুরুষ		
376	YPW2558468	ফটো উপলব্ধ	377	YPW2225464	ফটো উপলব্ধ	378	YPW2558492	ফটো উপলব্ধ
নাম : ফাতেমা খাতুন পিতার নাম: সেখ আজিজুল হক বাড়ির নং : নং 028 বয়স : 23 লিঙ্গ : মহিলা			নাম : সেখ আতিকুল হক পিতার নাম: সেখ সহিদুল হক বাড়ির নং : n0086 বয়স : 26 লিঙ্গ : পুরুষ			নাম : সইরুন খাতুন স্বামীর নাম: সেখ আসরাফুল হক বাড়ির নং : এন0028 বয়স : 30 লিঙ্গ : মহিলা		
379	YPW2053965	ফটো উপলব্ধ	380	YPW1387596	ফটো উপলব্ধ	381	YPW2558427	ফটো উপলব্ধ
নাম : মহঃ তৌহিদ রহমান পিতার নাম: মহঃ হাসান বাড়ির নং : n0031 বয়স : 28 লিঙ্গ : পুরুষ			নাম : সেখ নুরুজ্জামান পিতার নাম: সেখ আমির হোসেন বাড়ির নং : N00 বয়স : 38 লিঙ্গ : পুরুষ			নাম : সেখ মহঃ তৈয়েব রহমান পিতার নাম: মহঃ হাসান বাড়ির নং : নং 31 বয়স : 23 লিঙ্গ : পুরুষ		
382	CQD2586600	ফটো উপলব্ধ	383	YPW2309235	ফটো উপলব্ধ	384	YPW2308542	ফটো উপলব্ধ
নাম : মহম্মদ হাসান পিতার নাম: সেখ জয়নাল আবেদিন বাড়ির নং : n0031 বয়স : 54 লিঙ্গ : পুরুষ			নাম : সেখ রফিকুল ইসলাম পিতার নাম: সেখ জয়নাল আবেদিন বাড়ির নং : n0031 বয়স : 53 লিঙ্গ : পুরুষ			নাম : মোঃ নুরজাহান বেগম স্বামীর নাম: সেখ আমির হোসেন বাড়ির নং : n0031 বয়স : 53 লিঙ্গ : মহিলা		
385	CQD2046043	ফটো উপলব্ধ	386	CQD2046050	ফটো উপলব্ধ	387	RVU1379858	ফটো উপলব্ধ
নাম : তাহেরা বেগম স্বামীর নাম: মহম্মদ হাসান বাড়ির নং : n0031 বয়স : 46 লিঙ্গ : মহিলা			নাম : আসমাতারা বেগম স্বামীর নাম: সেখ রফিকুল ইসলাম বাড়ির নং : n0031 বয়স : 45 লিঙ্গ : মহিলা			নাম : রমিচা খাতুন স্বামীর নাম: সেখ নুরুজ্জামান বাড়ির নং : এন0031 বয়স : 38 লিঙ্গ : মহিলা		
388	YPW2309128	ফটো উপলব্ধ	389	YPW2449098	ফটো উপলব্ধ	390	YPW2558443	ফটো উপলব্ধ
নাম : নহরা বিবি স্বামীর নাম: রফিকুল হাসান সরকার বাড়ির নং : n0065 বয়স : 53 লিঙ্গ : মহিলা			নাম : রফিকুল হাসান সরকার পিতার নাম: আঃ জব্বার সরকার বাড়ির নং : n0065 বয়স : 59 লিঙ্গ : পুরুষ			নাম : মইনুল হাসান সরকার পিতার নাম: তুজমোল সরকার বাড়ির নং : এন0000 বয়স : 23 লিঙ্গ : পুরুষ		

391	YPW2362556	নাম : আজমিরা বেগম স্বামীর নাম: সেখ নূরুল হোদা বাড়ির নং : n0030 বয়স : 61 লিঙ্গ : মহিলা	ফটো উপলব্ধ	392	CQD2388445	নাম : সেখ আবদুল আজিম পিতার নাম: সেখ নূরুল হোদা বাড়ির নং : n0030 বয়স : 47 লিঙ্গ : পুরুষ	ফটো উপলব্ধ	393	CQD1806801	নাম : সেখ আবদুল আলিম পিতার নাম: সেখ নূরুল হোদা বাড়ির নং : n0030 বয়স : 43 লিঙ্গ : পুরুষ	ফটো উপলব্ধ
394	CQD2388676	নাম : তাইমিনা বিবি স্বামীর নাম: আহমদ আলী সরকার বাড়ির নং : n0030 বয়স : 41 লিঙ্গ : মহিলা	ফটো উপলব্ধ	395	YPW2309037	নাম : সেখ নূর ইসলাম পিতার নাম: সেখ আব্দুল কাসেম বাড়ির নং : n0030 বয়স : 65 লিঙ্গ : পুরুষ	ফটো উপলব্ধ	396	YPW1868280	নাম : সেখ বাদশা আলম পিতার নাম: সেখ নূর ইসলাম বাড়ির নং : n0030 বয়স : 33 লিঙ্গ : পুরুষ	ফটো উপলব্ধ
397	YPW2309045	নাম : মোঃ তাহমিনা বেগম স্বামীর নাম: সেখ নূর ইসলাম বাড়ির নং : n0030 বয়স : 56 লিঙ্গ : মহিলা	ফটো উপলব্ধ	398	YPW1507300	নাম : মোসিফা বেগম স্বামীর নাম: সেখ আব্দুল আলিম বাড়ির নং : n0030 বয়স : 36 লিঙ্গ : মহিলা	ফটো উপলব্ধ	399	YPW2474930	নাম : নাসিমা খাতুন স্বামীর নাম: জসিমউদ্দিন মন্ডল বাড়ির নং : এন0039 বয়স : 24 লিঙ্গ : মহিলা	ফটো উপলব্ধ
400	YPW2837862	নাম : সেখ হিসাইন পিতার নাম: সেখ হামিদ বাড়ির নং : এন0000 বয়স : 20 লিঙ্গ : পুরুষ	ফটো উপলব্ধ	401	YPW2837961	নাম : সেখ হাসিব মন্ডল পিতার নাম: সেখ মুজিবুর রহমান বাড়ির নং : এন0056 বয়স : 19 লিঙ্গ : পুরুষ	ফটো উপলব্ধ	402	YPW2837979	নাম : মমতা কর্মকার পিতার নাম: বিজয় কর্মকার বাড়ির নং : এন0071 বয়স : 20 লিঙ্গ : মহিলা	ফটো উপলব্ধ
403	YPW2838019	নাম : আফরিন সুলতানা পিতার নাম: সেখ মহিবুল ইসলাম বাড়ির নং : এন0014 বয়স : 19 লিঙ্গ : মহিলা	ফটো উপলব্ধ	404	YPW2838050	নাম : লামিসা কানিজ স্বামীর নাম: তানভীর অরফিন মন্ডল বাড়ির নং : এন0053 বয়স : 20 লিঙ্গ : মহিলা	ফটো উপলব্ধ	405	YPW2837516	নাম : সালমা সুলতানা স্বামীর নাম: সেলিম মন্ডল বাড়ির নং : 0001 বয়স : 22 লিঙ্গ : মহিলা	ফটো উপলব্ধ
406	YPW2881076	নাম : সেখ সামসুদ্দিন পিতার নাম: সেখ আবুল কালাম বাড়ির নং : এন0025 বয়স : 20 লিঙ্গ : পুরুষ	ফটো উপলব্ধ								

নির্বাচক সংখ্যার সারসংক্ষেপ :

A) নির্বাচকের সংখ্যা :

	নির্বাচক তালিকার প্রকৃতি	নির্বাচক তালিকার পরিচিতি :	নির্বাচকের সংখ্যা :				
			পুরুষ	মহিলা	তৃতীয় লিঙ্গ	মোট	
I	মূল তালিকা	মূল তালিকা	বিশেষ নিবিড় সংশোধনী ২০২৬-এর চূড়ান্ত ভোটার তালিকা	202	204	0	406
II	1- সংযোজন তালিকা	সংযোজনী 1	বিশেষ সংক্ষিপ্ত সংশোধন 2026	0	0	0	0
III	2- বিয়োজন তালিকা	সংযোজনী 1	বিশেষ সংক্ষিপ্ত সংশোধন 2026	0	0	0	0
IV	'লিঙ্গ ক্ষেত্রের' পরিবর্তনের কারণে পার্থক্য			0	0	0	0
নির্বাচকের মোট সংখ্যা (I+II-III+IV)				202	204	0	406

B) ক্রটি সংশোধনের সংখ্যা :

নির্বাচক তালিকার প্রকৃতি	নির্বাচক তালিকার পরিচিতি :	ক্রটি সংশোধনের সংখ্যা :
সংযোজনী 1	বিশেষ সংক্ষিপ্ত সংশোধন 2026	0

নির্বাচক নিবন্ধন আধিকারিকের স্বাক্ষর

E-মৃত, S-স্থানান্তরিত, R-একাধিকবার অন্তর্ভুক্ত, M-নিখোঁজ, Q-যোগ্য নহে