

নির্বাচক তালিকা 2026 S25 পশ্চিমবঙ্গ

| | | | | | | | | | | | | | | | | | | | | | |
|---|---------------------------|--|-------|--------------|-----|------------------|----------------|---------|---|------|--------------|-----------------|------------|------|--------------|--------|-------------|------|---------|-----|----------|
| বিধানসভা নির্বাচনক্ষেত্রের নং, নাম ও সংরক্ষণের স্থিতি : 197 - ধনিয়াখালি (তপশীলি জাতি) | | অংশ নং : 212 | | | | | | | | | | | | | | | | | | | |
| বিধানসভা নির্বাচনক্ষেত্রটি যে লোকসভা নির্বাচনক্ষেত্রের / ক্ষেত্রসমূহের অন্তর্ভুক্ত তার নং, নাম ও সংরক্ষণ স্থিতি : 28 - হুগলী (সাধারণ) | | | | | | | | | | | | | | | | | | | | | |
| 1. সংশোধনের পূর্ণ বিবরণ | | | | | | | | | | | | | | | | | | | | | |
| সংশোধনের বৎসর : | 2026 | নির্বাচক তালিকার পরিচিতি : | | | | | | | | | | | | | | | | | | | |
| ভিত্তি তারিখ : | 01-01-2026 | বিশেষ নিবিড় সংশোধনী ২০২৬-এর চূড়ান্ত ভোটার তালিকা | | | | | | | | | | | | | | | | | | | |
| সংশোধনের প্রকৃতি : | বিশেষ নিবিড় সংশোধনী 2026 | | | | | | | | | | | | | | | | | | | | |
| প্রকাশনার তারিখ : | 28-02-2026 | | | | | | | | | | | | | | | | | | | | |
| 2. অংশ ও নির্বাচনী এলাকার পূর্ণ বিবরণ : | | | | | | | | | | | | | | | | | | | | | |
| অংশের ভাগ নং ও নাম : | | | | | | | | | | | | | | | | | | | | | |
| 1-সর্বানন্দপুর আদিবাসী পাড়া | | <table style="width: 100%; border-collapse: collapse;"> <tr> <td style="width: 50%;">প্রধান শহর/গ্রাম</td> <td style="width: 50%;">: সর্বানন্দপুর</td> </tr> <tr> <td>ওয়ার্ড</td> <td>:</td> </tr> <tr> <td>থানা</td> <td>: ধনিয়াখালি</td> </tr> <tr> <td>গ্রাম পঞ্চায়েত</td> <td>: বেলমুড়ি</td> </tr> <tr> <td>ব্লক</td> <td>: ধনিয়াখালি</td> </tr> <tr> <td>মহকুমা</td> <td>: হুগলী সদর</td> </tr> <tr> <td>জেলা</td> <td>: হুগলী</td> </tr> <tr> <td>পিন</td> <td>: 712305</td> </tr> </table> | | | | প্রধান শহর/গ্রাম | : সর্বানন্দপুর | ওয়ার্ড | : | থানা | : ধনিয়াখালি | গ্রাম পঞ্চায়েত | : বেলমুড়ি | ব্লক | : ধনিয়াখালি | মহকুমা | : হুগলী সদর | জেলা | : হুগলী | পিন | : 712305 |
| প্রধান শহর/গ্রাম | : সর্বানন্দপুর | | | | | | | | | | | | | | | | | | | | |
| ওয়ার্ড | : | | | | | | | | | | | | | | | | | | | | |
| থানা | : ধনিয়াখালি | | | | | | | | | | | | | | | | | | | | |
| গ্রাম পঞ্চায়েত | : বেলমুড়ি | | | | | | | | | | | | | | | | | | | | |
| ব্লক | : ধনিয়াখালি | | | | | | | | | | | | | | | | | | | | |
| মহকুমা | : হুগলী সদর | | | | | | | | | | | | | | | | | | | | |
| জেলা | : হুগলী | | | | | | | | | | | | | | | | | | | | |
| পিন | : 712305 | | | | | | | | | | | | | | | | | | | | |
| 2-সর্বানন্দপুর রায় পাড়া | | | | | | | | | | | | | | | | | | | | | |
| 3-সর্বানন্দপুর মুসলমান পাড়া | | | | | | | | | | | | | | | | | | | | | |
| 4-সর্বানন্দপুর খয়রা বেড়ে | | | | | | | | | | | | | | | | | | | | | |
| 5-উত্তর মোগলপুর দাসপাড়া | | | | | | | | | | | | | | | | | | | | | |
| 6-উত্তর মোগলপুর মাঝের দাসপাড়া | | | | | | | | | | | | | | | | | | | | | |
| 7-উত্তর মোগলপুর মাঝের পাড়া | | | | | | | | | | | | | | | | | | | | | |
| 3. ভোট গ্রহন কেন্দ্রের পূর্ণ বিবরণ : | | | | | | | | | | | | | | | | | | | | | |
| ভোট গ্রহন কেন্দ্রের নং, নাম : | | ভোট গ্রহন কেন্দ্রের শ্রেণী : | | গ্রামীণ | | | | | | | | | | | | | | | | | |
| 212 - উত্তর মোগলপুর প্রাথমিক বিদ্যালয় | | এই অংশে সহায়ক ভোটগ্রহন কেন্দ্রের সংখ্যা | | 0 | | | | | | | | | | | | | | | | | |
| ভোট গ্রহন কেন্দ্রের ঠিকানা : | | : | | | | | | | | | | | | | | | | | | | |
| উত্তর মোগলপুর প্রাথমিক বিদ্যালয়, - রুম-1, উত্তর মোগলপুর ও সর্বানন্দপুর | | | | | | | | | | | | | | | | | | | | | |
| 4. নির্বাচকের সংখ্যা : | | | | | | | | | | | | | | | | | | | | | |
| প্রথম ক্রমিক নং | শেষ ক্রমিক নং | মোট সংখ্যা | | | | | | | | | | | | | | | | | | | |
| | | পুরুষ | মহিলা | তৃতীয় লিঙ্গ | মোট | | | | | | | | | | | | | | | | |
| 1 | 989 | 492 | 496 | 0 | 988 | | | | | | | | | | | | | | | | |

নির্বাচক নিবন্ধন আধিকারিকের স্বাক্ষর

Nazri Naksha



Google Map View

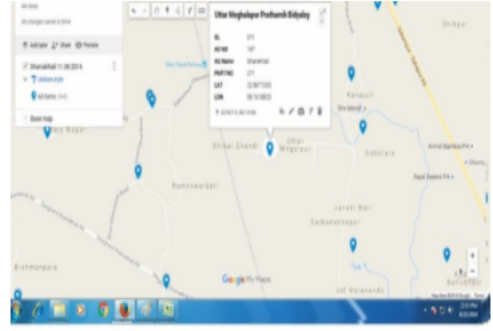

Polling Station Building Front View



Polling Station Front View



Cad View

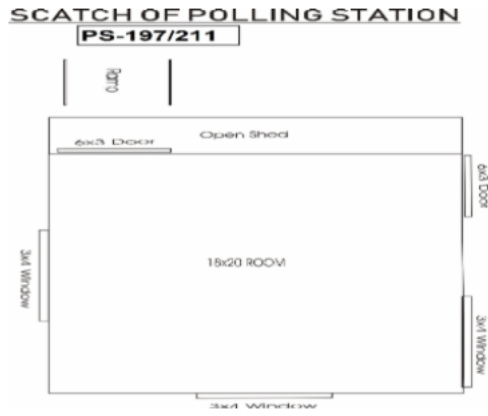

Key MAP View

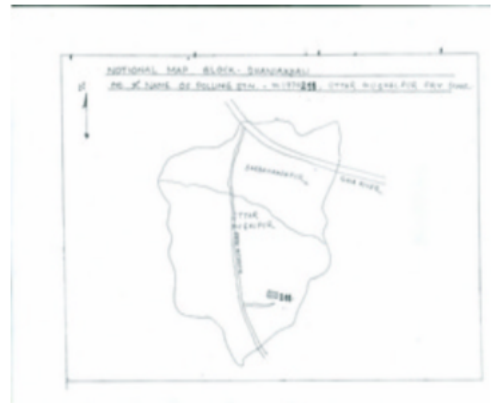

বিধানসভা নির্বাচনক্ষেত্রের নং, নাম : 197-ধনিয়াখালি
ভাগ নং, নাম : 1-সর্বানন্দপুর আদিবাসী পাড়া

| | | | | | | | | | | | |
|----|------------------|--|------------|----|------------------|--|------------|----|------------------|---|------------|
| 1 | YPW0936005 | নাম : মিনারা খাতুন স্বামীর নাম: আসরাফ আলী মন্ডল বাড়ির নং : n0001 বয়স : 38 লিঙ্গ : মহিলা | ফটো উপলব্ধ | 2 | YPW0935999 | নাম : আসমাতারা খাতুন স্বামীর নাম: সেখ আসগার আলী মন্ডল বাড়ির নং : n0001 বয়স : 40 লিঙ্গ : মহিলা | ফটো উপলব্ধ | 3 | GMG1474808 | নাম : সেখ আসগার আলি মন্ডল পিতার নাম: সেখ আমজেদ আলি মন্ডল বাড়ির নং : n0001 বয়স : 43 লিঙ্গ : পুরুষ | ফটো উপলব্ধ |
| 4 | YPW1874007 | নাম : সেখ ফিরোজ উদ্দিন পিতার নাম: সেখ মসির বাড়ির নং : n0191 বয়স : 40 লিঙ্গ : পুরুষ | ফটো উপলব্ধ | 5 | YPW1517242 | নাম : মানসুরা বেগম পিতার নাম: সেখ মসিরুদ্দিন বাড়ির নং : n0191 বয়স : 39 লিঙ্গ : মহিলা | ফটো উপলব্ধ | 6 | WB/27/190/060236 | নাম : আমজেদ আলী মন্ডল পিতার নাম: বাসেদ আলী মন্ডল বাড়ির নং : n0001 বয়স : 64 লিঙ্গ : পুরুষ | ফটো উপলব্ধ |
| 7 | WB/27/190/060244 | নাম : আহম্মদ আলী মন্ডল পিতার নাম: বাসেদ আলী মন্ডল বাড়ির নং : n0001 বয়স : 54 লিঙ্গ : পুরুষ | ফটো উপলব্ধ | 8 | WB/27/190/060283 | নাম : আনোয়ারা বিবি স্বামীর নাম: সেখ আমজেদ আলী মন্ডল বাড়ির নং : n0001 বয়স : 61 লিঙ্গ : মহিলা | ফটো উপলব্ধ | 9 | YPW1515253 | নাম : সেখ কুতুবউদ্দিন পিতার নাম: সেখ জাহাঙ্গীর বাড়ির নং : n0028 বয়স : 34 লিঙ্গ : পুরুষ | ফটো উপলব্ধ |
| 10 | GMG1411800 | নাম : আসরাফ আলী মন্ডল পিতার নাম: আমজেদ আলী মন্ডল বাড়ির নং : n0001 বয়স : 44 লিঙ্গ : পুরুষ | ফটো উপলব্ধ | 11 | GMG1474717 | নাম : লায়লা বিবি স্বামীর নাম: আহমেদ আলি মন্ডল বাড়ির নং : n0001 বয়স : 48 লিঙ্গ : মহিলা | ফটো উপলব্ধ | 12 | GMG2221117 | নাম : সেখ মকবুল আলি মন্ডল পিতার নাম: সেখ আমজেদ আলি মন্ডল বাড়ির নং : n0001 বয়স : 39 লিঙ্গ : পুরুষ | ফটো উপলব্ধ |
| 13 | YPW2532398 | নাম : জাহান আর স্বামীর নাম: মইনুল আলী বাড়ির নং : n0052 বয়স : 44 লিঙ্গ : মহিলা | ফটো উপলব্ধ | 14 | YPW2531697 | নাম : মুফতি মাসুদ রহমান পিতার নাম: শাহআলম হালদার বাড়ির নং : এন0089 বয়স : 52 লিঙ্গ : পুরুষ | ফটো উপলব্ধ | 15 | YPW2533073 | নাম : মুফতি সাহানা বানু স্বামীর নাম: মুফতি মাসুদ রহমান বাড়ির নং : এন0089 বয়স : 47 লিঙ্গ : মহিলা | ফটো উপলব্ধ |
| 16 | GMG2220341 | নাম : আব্দুল সামাদ পিতার নাম: সেখ আবদুল ওহাব বাড়ির নং : n0002 বয়স : 45 লিঙ্গ : পুরুষ | ফটো উপলব্ধ | 17 | YPW2142214 | নাম : সাহিনা সুলতানা পিতার নাম: সেখ আব্দুল সালাম বাড়ির নং : 2 বয়স : 28 লিঙ্গ : মহিলা | ফটো উপলব্ধ | 18 | WB/27/190/051118 | নাম : আব্দুল সালাম পিতার নাম: আব্দুল ওহাব বাড়ির নং : n0002 বয়স : 55 লিঙ্গ : পুরুষ | ফটো উপলব্ধ |
| 19 | GMG2481596 | নাম : দিলসাচ বিবি স্বামীর নাম: আব্দুল সালাম বাড়ির নং : n0002 বয়স : 48 লিঙ্গ : মহিলা | ফটো উপলব্ধ | 20 | GMG2220358 | নাম : কম্পনা দাস স্বামীর নাম: বিশ্বনাথ দাস বাড়ির নং : n0002 বয়স : 43 লিঙ্গ : মহিলা | ফটো উপলব্ধ | 21 | YPW0935957 | নাম : রূপা বেগম স্বামীর নাম: সেখ আব্দুল সামাদ বাড়ির নং : n0002 বয়স : 40 লিঙ্গ : মহিলা | ফটো উপলব্ধ |
| 22 | YPW2059608 | নাম : অনিমা কিস্কু স্বামীর নাম: ভোলানাথ কিস্কু বাড়ির নং : n0004 বয়স : 29 লিঙ্গ : মহিলা | ফটো উপলব্ধ | 23 | GMG2220374 | নাম : পানমনি সরেন স্বামীর নাম: মানিক সরেন বাড়ির নং : n0004 বয়স : 44 লিঙ্গ : মহিলা | ফটো উপলব্ধ | 24 | YPW1967090 | নাম : অভয় সরেন পিতার নাম: মানিক সরেন বাড়ির নং : n0004 বয়স : 29 লিঙ্গ : পুরুষ | ফটো উপলব্ধ |
| 25 | GMG2220366 | নাম : ভোলানাথ কিস্কু পিতার নাম: গুরুদাস কিস্কু বাড়ির নং : n0004 বয়স : 41 লিঙ্গ : পুরুষ | ফটো উপলব্ধ | 26 | YPW2533800 | নাম : সাহমিনা খাতুন পিতার নাম: সেখ মহসীন মন্ডল বাড়ির নং : এন0125 বয়স : 24 লিঙ্গ : মহিলা | ফটো উপলব্ধ | 27 | YPW2532372 | নাম : সুহানা খাতুন পিতার নাম: সেখ মহম্মদ আলি সেখ বাড়ির নং : n0127 বয়স : 24 লিঙ্গ : মহিলা | ফটো উপলব্ধ |
| 28 | WB/27/190/060191 | নাম : সুন্দরী টুডু স্বামীর নাম: রঘুনাথ টুডু বাড়ির নং : n0006 বয়স : 59 লিঙ্গ : মহিলা | ফটো উপলব্ধ | 29 | YPW1515261 | নাম : লক্ষীনারায়ন টুডু মায়ের নাম: সুন্দরী টুডু বাড়ির নং : n0006 বয়স : 34 লিঙ্গ : পুরুষ | ফটো উপলব্ধ | 30 | WB/27/190/060209 | নাম : রুবীনাথ টুডু পিতার নাম: কাটিক টুডু বাড়ির নং : n0010 বয়স : 56 লিঙ্গ : পুরুষ | ফটো উপলব্ধ |

| | | | | | |
|--|--------------------------------|---|--------------------------------|--|--------------------------------|
| 31 নাম : সুমিতা টুডু স্বামীর নাম: রুবীনাথ টুডু বাড়ির নং : n0010 বয়স : 48 লিঙ্গ : মহিলা | GMG1411412 ফটো উপলব্ধ | 32 নাম : রেখা টুডু স্বামীর নাম: সুকলাল টুডু বাড়ির নং : n0010 বয়স : 34 লিঙ্গ : মহিলা | YPW1873991 ফটো উপলব্ধ | 33 নাম : স্বপন টুডু পিতার নাম: কার্তিক টুডু বাড়ির নং : n0014 বয়স : 68 লিঙ্গ : পুরুষ | WB/27/190/060213 ফটো উপলব্ধ |
| 34 নাম : শান্তি টুডু স্বামীর নাম: স্বপন টুডু বাড়ির নং : n0014 বয়স : 59 লিঙ্গ : মহিলা | WB/27/190/060202 ফটো উপলব্ধ | 35 নাম : সনৎ টুডু পিতার নাম: স্বপন টুডু বাড়ির নং : n0014 বয়স : 32 লিঙ্গ : পুরুষ | YPW1874015 ফটো উপলব্ধ | 36 নাম : সনাতন টুডু পিতার নাম: কার্তিক টুডু বাড়ির নং : n0019 বয়স : 59 লিঙ্গ : পুরুষ | WB/27/190/060144 ফটো উপলব্ধ |
| 37 নাম : সুমি টুডু স্বামীর নাম: সনাতন টুডু বাড়ির নং : n0019 বয়স : 53 লিঙ্গ : মহিলা | WB/27/190/060262 ফটো উপলব্ধ | 38 নাম : রনজিত টুডু পিতার নাম: সনাতন টুডু বাড়ির নং : n0019 বয়স : 34 লিঙ্গ : পুরুষ | YPW1515212 ফটো উপলব্ধ | 39 নাম : বিশ্বজিৎ টুডু পিতার নাম: সনাতন টুডু বাড়ির নং : n0019 বয়স : 31 লিঙ্গ : পুরুষ | YPW1874031 ফটো উপলব্ধ |
| 40 নাম : বনমালী টুডু পিতার নাম: কার্তিক টুডু বাড়ির নং : n0019 বয়স : 50 লিঙ্গ : পুরুষ | WB/27/190/060261 ফটো উপলব্ধ | 41 নাম : অলকা টুডু স্বামীর নাম: বনমালী টুডু বাড়ির নং : n0019 বয়স : 56 লিঙ্গ : মহিলা | YPW1873983 ফটো উপলব্ধ | 42 নাম : ওসমান মন্ডল পিতার নাম: সাকরেদ মন্ডল বাড়ির নং : n0019 বয়স : 31 লিঙ্গ : পুরুষ | YPW1874049 ফটো উপলব্ধ |
| 43 নাম : সারথী টুডু স্বামীর নাম: লক্ষ্মীনারায়ন টুডু বাড়ির নং : n0006 বয়স : 30 লিঙ্গ : মহিলা | YPW2096055 ফটো উপলব্ধ | 44 নাম : মেথন টুডু পিতার নাম: রঘুনাথ টুডু বাড়ির নং : এন006 বয়স : 22 লিঙ্গ : পুরুষ | YPW2785467 ফটো উপলব্ধ | 45 নাম : সারাফত মন্ডল পিতার নাম: সাকরেদ মন্ডল বাড়ির নং : n0019 বয়স : 32 লিঙ্গ : পুরুষ | YPW1874056 ফটো উপলব্ধ |
| 46 নাম : সাধনা হেমব্রম স্বামীর নাম: নব হেমব্রম বাড়ির নং : এন0010 বয়স : 35 লিঙ্গ : মহিলা | YPW2578508 ফটো উপলব্ধ | 47 নাম : রুপা টুডু স্বামীর নাম: রনজিত টুডু বাড়ির নং : n0224 বয়স : 32 লিঙ্গ : মহিলা | THQ1561158 ফটো উপলব্ধ | 48 নাম : সুকলাল টুডু পিতার নাম: কার্তিক টুডু বাড়ির নং : এন0010 বয়স : 43 লিঙ্গ : পুরুষ | YPW2239523 ফটো উপলব্ধ |
| 49 নাম : সুমঙ্গল দাস পিতার নাম: সনৎ দাস বাড়ির নং : N0083 বয়স : 24 লিঙ্গ : পুরুষ | YPW2486447 ফটো উপলব্ধ | 50 নাম : লক্ষ্মী দাস স্বামীর নাম: সোমনাথ দাস বাড়ির নং : N0170 বয়স : 25 লিঙ্গ : মহিলা | YPW2486504 ফটো উপলব্ধ | 51 নাম : কল্যাণী দাস স্বামীর নাম: শম্ভু দাস বাড়ির নং : n0024 বয়স : 38 লিঙ্গ : মহিলা | YPW1388958 ফটো উপলব্ধ |
| 52 নাম : তপন বাস্কো পিতার নাম: কেশব বাস্কো বাড়ির নং : n0021 বয়স : 44 লিঙ্গ : পুরুষ | GMG2016913 ফটো উপলব্ধ | 53 নাম : সেখ মফিজুল মায়ের নাম: মর্জিনা বিবি বাড়ির নং : n0003 বয়স : 36 লিঙ্গ : পুরুষ | YPW1515204 ফটো উপলব্ধ | 54 নাম : আসিফা বিবি স্বামীর নাম: সেখ হাফিজুল বাড়ির নং : n0003 বয়স : 35 লিঙ্গ : মহিলা | YPW1874064 ফটো উপলব্ধ |
| 55 নাম : সেখ হাফিজুল পিতার নাম: অজেদ আলি মন্ডল বাড়ির নং : n0003 বয়স : 40 লিঙ্গ : পুরুষ | GMG2481844 ফটো উপলব্ধ | 56 নাম : মরুফা বিবি স্বামীর নাম: শাহাজান মন্ডল বাড়ির নং : n0003 বয়স : 53 লিঙ্গ : মহিলা | WB/27/190/060342 ফটো উপলব্ধ | 57 নাম : শাহাজান মন্ডল পিতার নাম: অজেদ আলি মন্ডল বাড়ির নং : n0003 বয়স : 57 লিঙ্গ : পুরুষ | GMG1473719 ফটো উপলব্ধ |
| 58 নাম : মর্জিনা খাতুন মণ্ডল স্বামীর নাম: অজেদ আলি মণ্ডল বাড়ির নং : n0003 বয়স : 77 লিঙ্গ : মহিলা | WB/27/190/060347 ফটো উপলব্ধ | 59 নাম : সাকরেদ মণ্ডল পিতার নাম: নূর মহম্মদ মণ্ডল বাড়ির নং : n0025 বয়স : 75 লিঙ্গ : পুরুষ | YPW1388966 ফটো উপলব্ধ | 60 নাম : হালিমা খাতুন স্বামীর নাম: সেখ রবিয়োল বাড়ির নং : N0008 বয়স : 25 লিঙ্গ : মহিলা | YPW2502268 ফটো উপলব্ধ |

| | | | | | |
|---|--------------------------------|---|--------------------------------|---|--------------------------------|
| 61 নাম : কাপুরমনি মূর্মু পিতার নাম: বিহারী মূর্মু বাড়ির নং : না বয়স : 67 লিঙ্গ : মহিলা | YPW2578607 ফটো উপলব্ধ | 62 নাম : সেখ রবিয়েল পিতার নাম: মোজাম্মেল আলি বাড়ির নং : n0008 বয়স : 36 লিঙ্গ : পুরুষ | YPW1762152 ফটো উপলব্ধ | 63 নাম : কমলা মূর্মু স্বামীর নাম: প্রশান্ত মূর্মু বাড়ির নং : n0008 বয়স : 39 লিঙ্গ : মহিলা | GMG2221166 ফটো উপলব্ধ |
| 64 নাম : প্রশান্ত মূর্মু পিতার নাম: মোহন মূর্মু বাড়ির নং : n0008 বয়স : 40 লিঙ্গ : পুরুষ | GMG2221158 ফটো উপলব্ধ | 65 নাম : বাবুলাল সরেন পিতার নাম: সোহা সরেন বাড়ির নং : n0008 বয়স : 41 লিঙ্গ : পুরুষ | GMG2221141 ফটো উপলব্ধ | 66 নাম : বিবি অলিমা স্বামীর নাম: মজাম্মেল অলিমা বাড়ির নং : n0008 বয়স : 55 লিঙ্গ : মহিলা | WB/27/190/060341 ফটো উপলব্ধ |
| 67 নাম : আদুরি মূর্মু স্বামীর নাম: মোহন মূর্মু বাড়ির নং : n0008 বয়স : 64 লিঙ্গ : মহিলা | WB/27/190/060192 ফটো উপলব্ধ | 68 নাম : বিশ্বজিৎ মান্দি পিতার নাম: বিজয় মান্দি বাড়ির নং : এন0016 বয়স : 23 লিঙ্গ : পুরুষ | YPW2578433 ফটো উপলব্ধ | 69 নাম : দীপা মান্দি স্বামীর নাম: পৌষরাজ মান্দি বাড়ির নং : এন0018 বয়স : 46 লিঙ্গ : মহিলা | YPW2657096 ফটো উপলব্ধ |
| 70 নাম : সুমিতা মান্দি অন্যান্য: সুনিল মান্দি বাড়ির নং : n0017 বয়স : 40 লিঙ্গ : মহিলা | GMG2220390 ফটো উপলব্ধ | 71 নাম : মঞ্জু মান্দি স্বামীর নাম: লক্ষী কান্ত মান্দি বাড়ির নং : n0228 বয়স : 34 লিঙ্গ : মহিলা | YPW1767037 ফটো উপলব্ধ | 72 নাম : বিজয় মান্দি পিতার নাম: কালিপদ মান্দি বাড়ির নং : n0016 বয়স : 48 লিঙ্গ : পুরুষ | GMG1474535 ফটো উপলব্ধ |
| 73 নাম : অলকা মান্দি স্বামীর নাম: বিজয় মান্দি বাড়ির নং : n0016 বয়স : 45 লিঙ্গ : মহিলা | GMG2016970 ফটো উপলব্ধ | 74 নাম : মৌসুমি মান্দি স্বামীর নাম: গণেশ মান্দি বাড়ির নং : এন0011 বয়স : 26 লিঙ্গ : মহিলা | JAA2190171 ফটো উপলব্ধ | 75 নাম : পূর্ণিমা মান্দি স্বামীর নাম: মনসা মান্দি বাড়ির নং : n0018 বয়স : 36 লিঙ্গ : মহিলা | YPW1515238 ফটো উপলব্ধ |
| 76 নাম : মনসা মান্দি পিতার নাম: অতীত মান্দি বাড়ির নং : n0018 বয়স : 39 লিঙ্গ : পুরুষ | GMG2418838 ফটো উপলব্ধ | 77 নাম : মাকু মান্দি স্বামীর নাম: কমল মান্দি বাড়ির নং : n0017 বয়স : 49 লিঙ্গ : মহিলা | GMG1412444 ফটো উপলব্ধ | 78 নাম : কল্পনা মান্দি স্বামীর নাম: তোতন মান্দি বাড়ির নং : n0017 বয়স : 36 লিঙ্গ : মহিলা | YPW1611128 ফটো উপলব্ধ |
| 79 নাম : তোতন মান্দি পিতার নাম: ফকির মান্দি বাড়ির নং : n0017 বয়স : 39 লিঙ্গ : পুরুষ | GMG2418820 ফটো উপলব্ধ | 80 নাম : সুনীল মান্দি পিতার নাম: ফকির মান্দি বাড়ির নং : n0017 বয়স : 46 লিঙ্গ : পুরুষ | GMG1411941 ফটো উপলব্ধ | 81 নাম : মিনিকা মান্দি স্বামীর নাম: মঙ্গল মান্দি বাড়ির নং : n0017 বয়স : 41 লিঙ্গ : মহিলা | GMG2220382 ফটো উপলব্ধ |
| 82 নাম : কমল মান্দি পিতার নাম: ফকির মান্দি বাড়ির নং : n0017 বয়স : 52 লিঙ্গ : পুরুষ | WB/27/190/060259 ফটো উপলব্ধ | 83 নাম : সরস্বতি মান্দি স্বামীর নাম: ফকির মান্দি বাড়ির নং : n0017 বয়স : 71 লিঙ্গ : মহিলা | WB/27/190/060225 ফটো উপলব্ধ | 84 নাম : ফকির মান্দি পিতার নাম: লুথিরাম মান্দি বাড়ির নং : n0017 বয়স : 75 লিঙ্গ : পুরুষ | WB/27/190/060465 ফটো উপলব্ধ |
| 85 নাম : লক্ষীকান্ত মান্দি পিতার নাম: কালীপদ মান্দি বাড়ির নং : n0016 বয়স : 40 লিঙ্গ : পুরুষ | GMG2221125 ফটো উপলব্ধ | 86 নাম : কল্পনা মান্দি স্বামীর নাম: অজয় মান্দি বাড়ির নং : n0015 বয়স : 42 লিঙ্গ : মহিলা | GMG2016962 ফটো উপলব্ধ | 87 নাম : অজয় মান্দি পিতার নাম: সুরেশ মান্দি বাড়ির নং : n0015 বয়স : 46 লিঙ্গ : পুরুষ | GMG1473800 ফটো উপলব্ধ |
| 88 নাম : সমিতা মান্দি স্বামীর নাম: সূজয় মান্দি বাড়ির নং : n0015 বয়স : 46 লিঙ্গ : মহিলা | GMG1411610 ফটো উপলব্ধ | 89 নাম : সূজয় মান্দি পিতার নাম: সুরেশ মান্দি বাড়ির নং : n0015 বয়স : 49 লিঙ্গ : পুরুষ | GMG1411529 ফটো উপলব্ধ | 90 নাম : বাপ্পা মান্দি পিতার নাম: সুরেশ মান্দি বাড়ির নং : n0012 বয়স : 40 লিঙ্গ : পুরুষ | GMG2221133 ফটো উপলব্ধ |

| | | | | | | | | | | | |
|-----|------------------|---|------------|-----|------------------|--|------------|-----|------------------|--|------------|
| 91 | GMG1411404 | নাম : চিত্তামনি মান্ডি স্বামীর নাম: সুরেশ মান্ডি বাড়ির নং : n0012 বয়স : 69 লিঙ্গ : মহিলা | ফটো উপলব্ধ | 92 | GMG1410646 | নাম : সুরেশ মান্ডি পিতার নাম: লুথিরাম মান্ডি বাড়ির নং : n0012 বয়স : 73 লিঙ্গ : পুরুষ | ফটো উপলব্ধ | 93 | YPW1874072 | নাম : গনেশ মান্ডি পিতার নাম: মেথর মান্ডি বাড়ির নং : n0011 বয়স : 30 লিঙ্গ : পুরুষ | ফটো উপলব্ধ |
| 94 | YPW1762160 | নাম : মহেশ মান্ডি পিতার নাম: মেথর মান্ডি বাড়ির নং : n0011 বয়স : 34 লিঙ্গ : পুরুষ | ফটো উপলব্ধ | 95 | WB/27/190/060227 | নাম : সুকুমনি মান্ডি স্বামীর নাম: মেথর মান্ডি বাড়ির নং : n0011 বয়স : 56 লিঙ্গ : মহিলা | ফটো উপলব্ধ | 96 | WB/27/190/060245 | নাম : মেথর মান্ডি পিতার নাম: লুথিরাম মান্ডি বাড়ির নং : n0011 বয়স : 61 লিঙ্গ : পুরুষ | ফটো উপলব্ধ |
| 97 | AQT1412295 | নাম : নমিতা মান্ডি স্বামীর নাম: বাপ্পা মান্ডি বাড়ির নং : 12 বয়স : 34 লিঙ্গ : মহিলা | ফটো উপলব্ধ | 98 | YPW2096071 | নাম : সোমরাজ মান্ডি পিতার নাম: ওতিত মান্ডি বাড়ির নং : n0018 বয়স : 34 লিঙ্গ : পুরুষ | ফটো উপলব্ধ | 99 | YPW2059624 | নাম : শংকরী মান্ডি স্বামীর নাম: মহেশ মান্ডি বাড়ির নং : n0011 বয়স : 32 লিঙ্গ : মহিলা | ফটো উপলব্ধ |
| 100 | GMG2418846 | নাম : বন্দনা রায় স্বামীর নাম: দিলীপ রায় বাড়ির নং : n0009 বয়স : 40 লিঙ্গ : মহিলা | ফটো উপলব্ধ | 101 | GMG2016996 | নাম : চৈতালী রায় স্বামীর নাম: তপন রায় বাড়ির নং : n0009 বয়স : 47 লিঙ্গ : মহিলা | ফটো উপলব্ধ | 102 | WB/27/190/060246 | নাম : তপন রায় পিতার নাম: হারুগোপাল রায় বাড়ির নং : n0009 বয়স : 53 লিঙ্গ : পুরুষ | ফটো উপলব্ধ |
| 103 | WB/27/190/060229 | নাম : দীলিপ রায় পিতার নাম: হারুগোপাল রায় বাড়ির নং : n0009 বয়স : 56 লিঙ্গ : পুরুষ | ফটো উপলব্ধ | 104 | GMG2481612 | নাম : পারুলবালা রায় স্বামীর নাম: হারুগোপাল রায় বাড়ির নং : n0009 বয়স : 76 লিঙ্গ : মহিলা | ফটো উপলব্ধ | 105 | YPW2200285 | নাম : রাজু রায় পিতার নাম: দিলীপ রায় বাড়ির নং : n0216 বয়স : 28 লিঙ্গ : পুরুষ | ফটো উপলব্ধ |
| 106 | YPW2263218 | নাম : সোমনাথ রায় পিতার নাম: তপন রায় বাড়ির নং : এন0009 বয়স : 29 লিঙ্গ : পুরুষ | ফটো উপলব্ধ | 107 | YPW2532323 | নাম : লক্ষ্মীকান্ত রায় পিতার নাম: তপন রায় বাড়ির নং : n0009 বয়স : 26 লিঙ্গ : পুরুষ | ফটো উপলব্ধ | 108 | YPW2486470 | নাম : কৃষ্ণেন্দু রায় পিতার নাম: জগবন্ধু রায় বাড়ির নং : N0062 বয়স : 24 লিঙ্গ : পুরুষ | ফটো উপলব্ধ |
| 109 | WB/27/190/060187 | নাম : লক্ষী সরেন স্বামীর নাম: সোহা সরেন বাড়ির নং : n0005 বয়স : 61 লিঙ্গ : মহিলা | ফটো উপলব্ধ | 110 | WB/27/190/060204 | নাম : পদ্মা সরেন স্বামীর নাম: ফাগু সরেন বাড়ির নং : n0020 বয়স : 61 লিঙ্গ : মহিলা | ফটো উপলব্ধ | 111 | YPW1515246 | নাম : বৈদ্যনাথ সরেন মায়ের নাম: ফাগু সরেন বাড়ির নং : n0020 বয়স : 35 লিঙ্গ : পুরুষ | ফটো উপলব্ধ |
| 112 | YPW1874098 | নাম : লক্ষী সরেন স্বামীর নাম: বৈদ্যনাথ সরেন বাড়ির নং : n0020 বয়স : 34 লিঙ্গ : মহিলা | ফটো উপলব্ধ | 113 | YPW2096063 | নাম : অনিল সরেন পিতার নাম: ফাগু সরেন বাড়ির নং : n0020 বয়স : 35 লিঙ্গ : পুরুষ | ফটো উপলব্ধ | 114 | YPW0936302 | নাম : পার্বতী হেমব্রম স্বামীর নাম: চরন হেমব্রম বাড়ির নং : n0005 বয়স : 40 লিঙ্গ : মহিলা | ফটো উপলব্ধ |
| 115 | YPW2532562 | নাম : প্রতিমা সমান্দার সিংহ স্বামীর নাম: বিজয় সিং বাড়ির নং : না বয়স : 28 লিঙ্গ : মহিলা | ফটো উপলব্ধ | 116 | GMG2418853 | নাম : মহাদেব হেমব্রম পিতার নাম: শিবপ্রসাদ হেমব্রম বাড়ির নং : n0007 বয়স : 39 লিঙ্গ : পুরুষ | ফটো উপলব্ধ | 117 | YPW1967124 | নাম : ভারতী হেমব্রম স্বামীর নাম: মহাদেব হেমব্রম বাড়ির নং : n0007 বয়স : 31 লিঙ্গ : মহিলা | ফটো উপলব্ধ |
| 118 | WB/27/190/060303 | নাম : হিরমণী হেমব্রম স্বামীর নাম: সময় হেমব্রম বাড়ির নং : n0013 বয়স : 76 লিঙ্গ : মহিলা | ফটো উপলব্ধ | 119 | WB/27/190/060230 | নাম : সুখচাঁদ হেমব্রম পিতার নাম: সময় হেমব্রম বাড়ির নং : n0013 বয়স : 54 লিঙ্গ : পুরুষ | ফটো উপলব্ধ | 120 | WB/27/190/060222 | নাম : দুখী হেমব্রম স্বামীর নাম: সুখচাঁদ হেমব্রম বাড়ির নং : n0013 বয়স : 52 লিঙ্গ : মহিলা | ফটো উপলব্ধ |

| | | |
|---|---|--|
| <p>121</p> <p>YPW2059590</p> <p>নাম : কল্যানী হেমব্রম পিতার নাম: শিবপ্রসাদ হেমব্রম বাড়ির নং : n0013 বয়স : 34 লিঙ্গ : মহিলা</p> <p>ফটো উপলব্ধ</p> | <p>122</p> <p>YPW2200327</p> <p>নাম : সঞ্জয় হেমব্রম পিতার নাম: কালিচরন হেমব্রম বাড়ির নং : n0221 বয়স : 28 লিঙ্গ : পুরুষ</p> <p>ফটো উপলব্ধ</p> | <p>123</p> <p>YPW2245462</p> <p>নাম : কিরণ হেমব্রম পিতার নাম: সুখচাদ হেমব্রম বাড়ির নং : এন0013 বয়স : 28 লিঙ্গ : পুরুষ</p> <p>ফটো উপলব্ধ</p> |
| <p>124</p> <p>THQ1761345</p> <p>নাম : ফুলমনি হেমব্রম স্বামীর নাম: বিজয় হেংবরাম বাড়ির নং : n0225 বয়স : 29 লিঙ্গ : মহিলা</p> <p>ফটো উপলব্ধ</p> | <p>125</p> <p>GMG2476760</p> <p>নাম : নব হেমব্রম পিতার নাম: রাম হেমব্রম বাড়ির নং : এন00 বয়স : 41 লিঙ্গ : পুরুষ</p> <p>ফটো উপলব্ধ</p> | <p>126</p> <p>YPW2656890</p> <p>নাম : সঙ্গীতা হেমব্রম স্বামীর নাম: সঞ্জয় হেমব্রম বাড়ির নং : এন0221 বয়স : 26 লিঙ্গ : মহিলা</p> <p>ফটো উপলব্ধ</p> |
| <p>127</p> <p>YPW2059616</p> <p>নাম : বিজয় হেমব্রম পিতার নাম: কালিচরণ হেমব্রম বাড়ির নং : n0022 বয়স : 29 লিঙ্গ : পুরুষ</p> <p>ফটো উপলব্ধ</p> | <p>128</p> <p>GMG1410273</p> <p>নাম : কালিচরন হেমব্রম পিতার নাম: বৈদ্যনাথ হেমব্রম বাড়ির নং : n0022 বয়স : 53 লিঙ্গ : পুরুষ</p> <p>ফটো উপলব্ধ</p> | <p>129</p> <p>WB/27/190/060197</p> <p>নাম : সকল হেমব্রম স্বামীর নাম: কালিচরণ হেমব্রম বাড়ির নং : n0022 বয়স : 51 লিঙ্গ : মহিলা</p> <p>ফটো উপলব্ধ</p> |
| <p>130</p> <p>YPW2785475</p> <p>নাম : সেখ আমীরুল আলি মন্ডল পিতার নাম: সেখ আহম্মেদ আলি মন্ডল বাড়ির নং : এন001 বয়স : 20 লিঙ্গ : পুরুষ</p> <p>ফটো উপলব্ধ</p> | <p>131</p> <p>YPW2834315</p> <p>নাম : মামনি টুডু স্বামীর নাম: বিশ্বজিৎ টুডু বাড়ির নং : এন0019 বয়স : 19 লিঙ্গ : মহিলা</p> <p>ফটো উপলব্ধ</p> | |

| | | | | | | | | |
|---|------------|------------|---|------------------|------------|--|------------------|------------|
| 132 | YPW1611284 | ফটো উপলব্ধ | 133 | GMG1410224 | ফটো উপলব্ধ | 134 | GMG2220812 | ফটো উপলব্ধ |
| নাম : সেবিনা বিবি স্বামীর নাম: সেখ সাইফুদ্দিন বাড়ির নং : এন0030 বয়স : 34 লিঙ্গ : মহিলা | | | নাম : গীতা দাস স্বামীর নাম: বংশী দাস বাড়ির নং : n0146 বয়স : 62 লিঙ্গ : মহিলা | | | নাম : হেমন্ত দাস পিতার নাম: বংশী দাস বাড়ির নং : n0146 বয়স : 42 লিঙ্গ : পুরুষ | | |
| 135 | GMG2221240 | ফটো উপলব্ধ | 136 | YPW2142123 | ফটো উপলব্ধ | 137 | YPW2142248 | ফটো উপলব্ধ |
| নাম : ময়না দাস স্বামীর নাম: হেমন্ত দাস বাড়ির নং : n0146 বয়স : 40 লিঙ্গ : মহিলা | | | নাম : অনিমেষ মালিক পিতার নাম: অসিত মালিক বাড়ির নং : 57 বয়স : 27 লিঙ্গ : পুরুষ | | | নাম : মনোজ রায় পিতার নাম: কাশিনাথ রায় বাড়ির নং : 31 বয়স : 28 লিঙ্গ : পুরুষ | | |
| 138 | YPW0936393 | ফটো উপলব্ধ | 139 | GMG1473263 | ফটো উপলব্ধ | 140 | GMG1412220 | ফটো উপলব্ধ |
| নাম : বনমালী রায় পিতার নাম: নির্মল কুমার রায় বাড়ির নং : n0033 বয়স : 36 লিঙ্গ : পুরুষ | | | নাম : কাশিনাথ রায় পিতার নাম: সুরেন্দ্র রায় বাড়ির নং : n0031 বয়স : 54 লিঙ্গ : পুরুষ | | | নাম : টুনু রায় স্বামীর নাম: কাশিনাথ রায় বাড়ির নং : n0031 বয়স : 52 লিঙ্গ : মহিলা | | |
| 141 | YPW1874155 | ফটো উপলব্ধ | 142 | WB/27/190/060257 | ফটো উপলব্ধ | 143 | GMG1410711 | ফটো উপলব্ধ |
| নাম : অসীম রায় পিতার নাম: কাশিনাথ রায় বাড়ির নং : n0031 বয়স : 31 লিঙ্গ : পুরুষ | | | নাম : কমলা রায় স্বামীর নাম: সুরেন্দ্র রায় বাড়ির নং : n0032 বয়স : 87 লিঙ্গ : মহিলা | | | নাম : বিশ্বনাথ রায় পিতার নাম: সুরেন্দ্র রায় বাড়ির নং : n0032 বয়স : 57 লিঙ্গ : পুরুষ | | |
| 144 | GMG1412485 | ফটো উপলব্ধ | 145 | WB/27/190/060143 | ফটো উপলব্ধ | 146 | WB/27/190/060258 | ফটো উপলব্ধ |
| নাম : শ্যামলী রায় স্বামীর নাম: বিশ্বনাথ রায় বাড়ির নং : n0032 বয়স : 46 লিঙ্গ : মহিলা | | | নাম : নির্মল রায় পিতার নাম: সুরেন্দ্রনাথ রায় বাড়ির নং : n0033 বয়স : 68 লিঙ্গ : পুরুষ | | | নাম : সুমিত্রা রায় স্বামীর নাম: নির্মল রায় বাড়ির নং : n0033 বয়স : 65 লিঙ্গ : মহিলা | | |
| 147 | GMG2221174 | ফটো উপলব্ধ | 148 | YPW1874106 | ফটো উপলব্ধ | 149 | YPW1874114 | ফটো উপলব্ধ |
| নাম : মনসা রায় পিতার নাম: নির্মল রায় বাড়ির নং : n0033 বয়স : 42 লিঙ্গ : পুরুষ | | | নাম : পল্টু রায় পিতার নাম: নির্মল রায় বাড়ির নং : n0033 বয়স : 37 লিঙ্গ : পুরুষ | | | নাম : সুমিত্রা রায় স্বামীর নাম: পল্টু রায় বাড়ির নং : n0033 বয়স : 39 লিঙ্গ : মহিলা | | |
| 150 | YPW1874148 | ফটো উপলব্ধ | 151 | YPW1874122 | ফটো উপলব্ধ | 152 | YPW2578441 | ফটো উপলব্ধ |
| নাম : রুমা রায় স্বামীর নাম: মনসা রায় বাড়ির নং : n0033 বয়স : 38 লিঙ্গ : মহিলা | | | নাম : অনামিকা রায় স্বামীর নাম: বনমালী রায় বাড়ির নং : n0033 বয়স : 30 লিঙ্গ : মহিলা | | | নাম : শ্যামপদ রায় পিতার নাম: কার্তিক রায় বাড়ির নং : এন0033 বয়স : 38 লিঙ্গ : পুরুষ | | |
| 153 | YCF1736479 | ফটো উপলব্ধ | 154 | YPW2802643 | ফটো উপলব্ধ | 155 | YPW2834323 | ফটো উপলব্ধ |
| নাম : প্রতিমা রায় স্বামীর নাম: শ্যামপদ রায় বাড়ির নং : এন0033 বয়স : 35 লিঙ্গ : মহিলা | | | নাম : কার্তিক দাস পিতার নাম: হেমন্ত দাস বাড়ির নং : এন0146 বয়স : 20 লিঙ্গ : পুরুষ | | | নাম : বৈশাখী রায় পিতার নাম: বিশ্বনাথ রায় বাড়ির নং : 000এন বয়স : 22 লিঙ্গ : মহিলা | | |

| | | | | | | | | |
|--|------------------|------------|---|------------------|------------|---|------------------|------------|
| 156 নাম : রাজিয়া বেগম স্বামীর নাম: সেখ জালাল আলি বাড়ির নং : n0054 বয়স : 38 লিঙ্গ : মহিলা | YPW1762210 | ফটো উপলব্ধ | 157 নাম : আমিনা খাতুন স্বামীর নাম: সেখ একতার আলি বাড়ির নং : n0054 বয়স : 34 লিঙ্গ : মহিলা | YPW1515303 | ফটো উপলব্ধ | 158 নাম : আর্মিনা খাতুন স্বামীর নাম: কওসার মন্ডল বাড়ির নং : n0047 বয়স : 85 লিঙ্গ : মহিলা | WB/27/190/060366 | ফটো উপলব্ধ |
| 159 নাম : মমতাজ বেগম স্বামীর নাম: আকবর আলি বাড়ির নং : n0037 বয়স : 71 লিঙ্গ : মহিলা | GMG0108498 | ফটো উপলব্ধ | 160 নাম : বেগম আব্দুল করিম স্বামীর নাম: সেখ আলি সেখ বাড়ির নং : n0037 বয়স : 49 লিঙ্গ : মহিলা | YPW2820611 | ফটো উপলব্ধ | 161 নাম : আজমিরা বেগম স্বামীর নাম: সেখ মহঃ আশিফ বাড়ির নং : n0040 বয়স : 46 লিঙ্গ : মহিলা | YPW1515378 | ফটো উপলব্ধ |
| 162 নাম : নারগিস বিবি স্বামীর নাম: সেখ আব্দুল সাত্তার বাড়ির নং : n0054 বয়স : 34 লিঙ্গ : মহিলা | YPW1762228 | ফটো উপলব্ধ | 163 নাম : সেখ আব্দুল সাত্তার পিতার নাম: সেখ বেলাল আলী বাড়ির নং : n0054 বয়স : 38 লিঙ্গ : পুরুষ | YPW0936914 | ফটো উপলব্ধ | 164 নাম : সেখ সাবির আলি পিতার নাম: সেখ নাজির আলি বাড়ির নং : n0054 বয়স : 32 লিঙ্গ : পুরুষ | YPW1762202 | ফটো উপলব্ধ |
| 165 নাম : সেখ সেকতার আলি পিতার নাম: সেখ নাজির আলি বাড়ির নং : n0054 বয়স : 34 লিঙ্গ : পুরুষ | YPW1762194 | ফটো উপলব্ধ | 166 নাম : সেখ একতার আলি পিতার নাম: সেখ নাজির আলি বাড়ির নং : n0054 বয়স : 38 লিঙ্গ : পুরুষ | YPW1388990 | ফটো উপলব্ধ | 167 নাম : সওকতারা বিবি স্বামীর নাম: মুক্তার আলি সেখ বাড়ির নং : n0054 বয়স : 34 লিঙ্গ : মহিলা | YPW1515394 | ফটো উপলব্ধ |
| 168 নাম : মুক্তার আলি সেখ পিতার নাম: বেলাল আলি সেখ বাড়ির নং : n0054 বয়স : 41 লিঙ্গ : পুরুষ | GMG2221208 | ফটো উপলব্ধ | 169 নাম : সাহানারা বিবি স্বামীর নাম: বেলাল আলী সেখ বাড়ির নং : n0054 বয়স : 61 লিঙ্গ : মহিলা | GMG1411230 | ফটো উপলব্ধ | 170 নাম : নাইমা বেগম স্বামীর নাম: মোসারফ হোসেন বাড়ির নং : n0049 বয়স : 41 লিঙ্গ : মহিলা | GMG2418887 | ফটো উপলব্ধ |
| 171 নাম : বেগম সেরিনা স্বামীর নাম: আক্তার হোসেন বাড়ির নং : n0049 বয়স : 51 লিঙ্গ : মহিলা | GMG2220549 | ফটো উপলব্ধ | 172 নাম : জাহানারা খাতুন পিতার নাম: মহম্মদ ইলিয়াস বাড়ির নং : n0045 বয়স : 54 লিঙ্গ : মহিলা | WB/27/190/060373 | ফটো উপলব্ধ | 173 নাম : সেখ নাজির আলি পিতার নাম: সেখ সাজামান বাড়ির নং : n0054 বয়স : 61 লিঙ্গ : পুরুষ | WB/27/190/060381 | ফটো উপলব্ধ |
| 174 নাম : সেখ সহরাব আলী মন্ডল পিতার নাম: কওসার আলী মন্ডল বাড়ির নং : n0047 বয়স : 51 লিঙ্গ : পুরুষ | WB/27/190/060431 | ফটো উপলব্ধ | 175 নাম : সাবিনা বিবি স্বামীর নাম: সাবির আলি বাড়ির নং : n0054 বয়স : 34 লিঙ্গ : মহিলা | YPW2096089 | ফটো উপলব্ধ | 176 নাম : জরিলা বিবি স্বামীর নাম: সেখ নাজির আলি বাড়ির নং : n0054 বয়স : 34 লিঙ্গ : মহিলা | KWC2919371 | ফটো উপলব্ধ |
| 177 নাম : সেখ আমিরুল পিতার নাম: সেখ পিয়ার আলী বাড়ির নং : 54 বয়স : 27 লিঙ্গ : পুরুষ | YPW2142131 | ফটো উপলব্ধ | 178 নাম : সেখ মোস্তফা পিতার নাম: সেখ মোজাম্মেল মন্ডল বাড়ির নং : n0226 বয়স : 27 লিঙ্গ : পুরুষ | YPW2200350 | ফটো উপলব্ধ | 179 নাম : সেখ সাবির আলি মন্ডল পিতার নাম: সেখ নওসার আলী মন্ডল বাড়ির নং : 47 বয়স : 28 লিঙ্গ : পুরুষ | YPW2142321 | ফটো উপলব্ধ |
| 180 নাম : নাইস বেগম স্বামীর নাম: মহম্মদ কয় বাড়ির নং : n0040 বয়স : 37 লিঙ্গ : মহিলা | YPW1611151 | ফটো উপলব্ধ | 181 নাম : সানিয়া খাতুন পিতার নাম: আব্দুল সালাম বাড়ির নং : এন0002 বয়স : 25 লিঙ্গ : মহিলা | YPW2259661 | ফটো উপলব্ধ | 182 নাম : সেখ তাজুল আলী মন্ডল পিতার নাম: সেখ সহরাব আলী মন্ডল বাড়ির নং : এন0047 বয়স : 25 লিঙ্গ : পুরুষ | YPW2243277 | ফটো উপলব্ধ |
| 183 নাম : সেখ রিয়াজ আলী মন্ডল পিতার নাম: সেখ নওসার আলী মন্ডল বাড়ির নং : এন0047 বয়স : 26 লিঙ্গ : পুরুষ | YPW2264828 | ফটো উপলব্ধ | 184 নাম : সেখ মফিজুল পিতার নাম: সেখ পিয়ার আলী বাড়ির নং : n0054 বয়স : 28 লিঙ্গ : পুরুষ | YPW2059632 | ফটো উপলব্ধ | 185 নাম : তনুজা বেগম স্বামীর নাম: সেখ নওসার আলি মন্ডল বাড়ির নং : n0047 বয়স : 52 লিঙ্গ : মহিলা | GMG1412204 | ফটো উপলব্ধ |

| | | | | | | | | | | | |
|-----|------------|---|------------|-----|------------|--|------------|-----|------------------|--|------------|
| 186 | YPW2388163 | নাম : সেখ মহম্মদ আসিফ পিতার নাম: মহম্মদ মহসিন বাড়ির নং : n0040 বয়স : 53 লিঙ্গ : পুরুষ | ফটো উপলব্ধ | 187 | YPW2388106 | নাম : সেখ নওসার আলি মন্ডল পিতার নাম: কওসার আলি মন্ডল বাড়ির নং : n0047 বয়স : 57 লিঙ্গ : পুরুষ | ফটো উপলব্ধ | 188 | YPW2245488 | নাম : সেখ মিরাজ আলি মন্ডল পিতার নাম: সেখ নওসার আলি মন্ডল বাড়ির নং : এন0047 বয়স : 25 লিঙ্গ : পুরুষ | ফটো উপলব্ধ |
| 189 | YPW2388072 | নাম : মমতাজ বিবি স্বামীর নাম: সেখ পিয়ার আলি বাড়ির নং : n0054 বয়স : 55 লিঙ্গ : মহিলা | ফটো উপলব্ধ | 190 | YPW2387983 | নাম : সেখ মহম্মদ আলি পিতার নাম: সেখ মঞ্জুর আলি বাড়ির নং : n0038 বয়স : 67 লিঙ্গ : পুরুষ | ফটো উপলব্ধ | 191 | YPW2388189 | নাম : সেখ মহম্মদ কোয়া পিতার নাম: মহম্মদ মহসিন বাড়ির নং : n0040 বয়স : 50 লিঙ্গ : পুরুষ | ফটো উপলব্ধ |
| 192 | YPW1874197 | নাম : সেখ মনিরুল আলি পিতার নাম: পিয়ার আলি সেখ বাড়ির নং : n0054 বয়স : 32 লিঙ্গ : পুরুষ | ফটো উপলব্ধ | 193 | GMG2418861 | নাম : সেখ গিয়াসউদ্দিন পিতার নাম: মোহম্মদ ইলিয়াস মহম্মদ বাড়ির নং : n0045 বয়স : 40 লিঙ্গ : পুরুষ | ফটো উপলব্ধ | 194 | YPW2259638 | নাম : হালিমা খাতুন স্বামীর নাম: সেখ মকবুল আলী মন্ডল বাড়ির নং : এন0001 বয়স : 27 লিঙ্গ : মহিলা | ফটো উপলব্ধ |
| 195 | YPW2387967 | নাম : মোশারফ হোসেন পিতার নাম: আমির হোসেন বাড়ির নং : n0049 বয়স : 53 লিঙ্গ : পুরুষ | ফটো উপলব্ধ | 196 | YPW2502243 | নাম : সেরিনা বেগম স্বামীর নাম: সেখ সেতার আলি বাড়ির নং : N0054 বয়স : 32 লিঙ্গ : মহিলা | ফটো উপলব্ধ | 197 | YPW2388007 | নাম : আকতার হোসেন পিতার নাম: আমির হোসেন বাড়ির নং : n0049 বয়স : 42 লিঙ্গ : পুরুষ | ফটো উপলব্ধ |
| 198 | UAA2130623 | নাম : সেরিনা খাতুন পিতার নাম: সেখ নূর হোসেন বাড়ির নং : এন0054 বয়স : 25 লিঙ্গ : মহিলা | ফটো উপলব্ধ | 199 | YPW2245538 | নাম : মুফতী মুজাহিদুল ইসলাম পিতার নাম: মুফতী মাসউদুর রহমান বাড়ির নং : এন0089 বয়স : 27 লিঙ্গ : পুরুষ | ফটো উপলব্ধ | 200 | YPW1611292 | নাম : রুম্মানা খাতুন পিতার নাম: সেখ মহম্মদ আলি বাড়ির নং : n0038 বয়স : 33 লিঙ্গ : মহিলা | ফটো উপলব্ধ |
| 201 | YPW2711760 | নাম : নাকিসা খাতুন পিতার নাম: মোশারফ হোসেন বাড়ির নং : এন0049 বয়স : 22 লিঙ্গ : মহিলা | ফটো উপলব্ধ | 202 | GMG2221190 | নাম : সেখ মহম্মদ আরিফ পিতার নাম: সেখ মহম্মদ আলি বাড়ির নং : n0038 বয়স : 39 লিঙ্গ : পুরুষ | ফটো উপলব্ধ | 203 | YPW2513984 | নাম : ফিরোজা খাতুন স্বামীর নাম: সেখ মহম্মদ আলি বাড়ির নং : n0038 বয়স : 61 লিঙ্গ : মহিলা | ফটো উপলব্ধ |
| 204 | YPW1515329 | নাম : সুমিয়া খাতুন স্বামীর নাম: সেখ মোর্তজা আলি বাড়ির নং : n0050 বয়স : 37 লিঙ্গ : মহিলা | ফটো উপলব্ধ | 205 | GMG2220424 | নাম : তনজা বেগম স্বামীর নাম: সহরাব আলী মণ্ডল বাড়ির নং : n0050 বয়স : 45 লিঙ্গ : মহিলা | ফটো উপলব্ধ | 206 | WB/27/190/060445 | নাম : মরিওম খাতুন স্বামীর নাম: অম্বর আলী বাড়ির নং : n0050 বয়স : 76 লিঙ্গ : মহিলা | ফটো উপলব্ধ |
| 207 | YPW2815140 | নাম : সেখ মোর্তজা আলি পিতার নাম: ওম্বর আলি বাড়ির নং : n0050 বয়স : 53 লিঙ্গ : পুরুষ | ফটো উপলব্ধ | 208 | YPW2508422 | নাম : ওম্বর আলি পিতার নাম: সেখ আব্দুল গনি বাড়ির নং : n0050 বয়স : 81 লিঙ্গ : পুরুষ | ফটো উপলব্ধ | 209 | YPW2508430 | নাম : সালেহা খাতুন স্বামীর নাম: সেখ গোলাম মহিউদ্দিন বাড়ির নং : n0050 বয়স : 54 লিঙ্গ : মহিলা | ফটো উপলব্ধ |
| 210 | YPW2508414 | নাম : সেখ গোলাম মহিউদ্দিন পিতার নাম: সেখ অম্বর আলি বাড়ির নং : n0050 বয়স : 58 লিঙ্গ : পুরুষ | ফটো উপলব্ধ | 211 | GMG1473875 | নাম : সেখ আজাদউদ্দিন পিতার নাম: অম্বর আলি বাড়ির নং : n0050 বয়স : 48 লিঙ্গ : পুরুষ | ফটো উপলব্ধ | 212 | YPW2059673 | নাম : সাহানা বেগম স্বামীর নাম: সেখ আজাদ উদ্দিন বাড়ির নং : n0050 বয়স : 41 লিঙ্গ : মহিলা | ফটো উপলব্ধ |
| 213 | YPW2387991 | নাম : সেখ জাফর আলি মন্ডল পিতার নাম: সেখ সাহাদত আলি মন্ডল বাড়ির নং : n0051 বয়স : 72 লিঙ্গ : পুরুষ | ফটো উপলব্ধ | 214 | YPW2542496 | নাম : হাসিবা খাতুন স্বামীর নাম: সেখ জাফর আলি মন্ডল বাড়ির নং : n0051 বয়স : 59 লিঙ্গ : মহিলা | ফটো উপলব্ধ | 215 | YPW2096097 | নাম : সেখ সালমান মন্ডল পিতার নাম: সাহাজান আলি মন্ডল বাড়ির নং : n0051 বয়স : 28 লিঙ্গ : পুরুষ | ফটো উপলব্ধ |

বিধানসভা নির্বাচনক্ষেত্রের নং, নাম : 197-ধনিয়াখালি
ভাগ নং, নাম : 3-সর্বানন্দপুর মুসলমান পাড়া

| | | | | | | | | |
|--|------------------|------------|---|------------|------------|---|------------|------------|
| 216 | GMG1473958 | ফটো উপলব্ধ | 217 | YPW2657039 | ফটো উপলব্ধ | 218 | YPW2502201 | ফটো উপলব্ধ |
| নাম : সাহাজানআলি মন্ডল পিতার নাম: সাহাদাত মন্ডল বাড়ির নং : n0051 বয়স : 61 লিঙ্গ : পুরুষ | | | নাম : সেখ ইমতিয়াজ পিতার নাম: সেখ আবদুল রোহিম বাড়ির নং : এন0046 বয়স : 24 লিঙ্গ : পুরুষ | | | নাম : সেখ আব্দুল জহির পিতার নাম: সেখ আব্দুল ওহিদ বাড়ির নং : N0046 বয়স : 24 লিঙ্গ : পুরুষ | | |
| 219 | GMG1474170 | ফটো উপলব্ধ | 220 | YPW2387975 | ফটো উপলব্ধ | 221 | YPW2387959 | ফটো উপলব্ধ |
| নাম : সেখ রহিম আব্দুল পিতার নাম: আব্দুল করিম বাড়ির নং : n0046 বয়স : 52 লিঙ্গ : পুরুষ | | | নাম : সেখ ইব্রাহিম পিতার নাম: আব্দুল করিম বাড়ির নং : n0046 বয়স : 51 লিঙ্গ : পুরুষ | | | নাম : সেখ আবদুল ওহিদ পিতার নাম: আব্দুল করিম বাড়ির নং : n0046 বয়স : 54 লিঙ্গ : পুরুষ | | |
| 222 | GMG2220432 | ফটো উপলব্ধ | 223 | GMG2220440 | ফটো উপলব্ধ | 224 | YPW2059640 | ফটো উপলব্ধ |
| নাম : মাহুদা বিবি স্বামীর নাম: আব্দুল রহিম বাড়ির নং : n0046 বয়স : 44 লিঙ্গ : মহিলা | | | নাম : ফজুলা বিবি স্বামীর নাম: আব্দুল ওহিদ বাড়ির নং : n0046 বয়স : 43 লিঙ্গ : মহিলা | | | নাম : সেখ সাবির উদ্দিন পিতার নাম: আব্দুল কাদের বাড়ির নং : n0046 বয়স : 28 লিঙ্গ : পুরুষ | | |
| 225 | YPW1677558 | ফটো উপলব্ধ | 226 | GMG2221182 | ফটো উপলব্ধ | 227 | GMG1381250 | ফটো উপলব্ধ |
| নাম : সফিজা বিবি স্বামীর নাম: সেখ ইব্রাহিম আব্দুল বাড়ির নং : n0046 বয়স : 37 লিঙ্গ : মহিলা | | | নাম : নাজিমা খাতুন স্বামীর নাম: সেখ আব্দুল রহমান বাড়ির নং : n0042 বয়স : 45 লিঙ্গ : মহিলা | | | নাম : সাবিলা খাতুন স্বামীর নাম: সেখ জাহাঙ্গীর বাড়ির নং : n0056 বয়স : 56 লিঙ্গ : মহিলা | | |
| 228 | YPW2428886 | ফটো উপলব্ধ | 229 | YCF1439710 | ফটো উপলব্ধ | 230 | YPW2536209 | ফটো উপলব্ধ |
| নাম : উম্মেদুত্তাসমিনা খাতুন পিতার নাম: সেখ সলিম মন্ডল বাড়ির নং : এন0054 বয়স : 25 লিঙ্গ : মহিলা | | | নাম : সুরাইয়া খাতুন স্বামীর নাম: সেখ গিয়াসউদ্দিন বাড়ির নং : n0227 বয়স : 33 লিঙ্গ : মহিলা | | | নাম : আনোয়ারা খাতুন পিতার নাম: সেখ আরসেদ আলি বাড়ির নং : n0042 বয়স : 64 লিঙ্গ : মহিলা | | |
| 231 | YPW2536662 | ফটো উপলব্ধ | 232 | YPW2536167 | ফটো উপলব্ধ | 233 | YPW2750784 | ফটো উপলব্ধ |
| নাম : সেখ আব্দুল রহমান পিতার নাম: সেখ আরসেদ আলি বাড়ির নং : n0042 বয়স : 62 লিঙ্গ : পুরুষ | | | নাম : সখিনা খাতুন স্বামীর নাম: সেখ আরসেদ আলি বাড়ির নং : n0042 বয়স : 84 লিঙ্গ : মহিলা | | | নাম : মহাসিনা খাতুন স্বামীর নাম: সেখ মফিজুল বাড়ির নং : এন0003 বয়স : 25 লিঙ্গ : মহিলা | | |
| 234 | YPW2536704 | ফটো উপলব্ধ | 235 | GMG1410182 | ফটো উপলব্ধ | 236 | YPW2059657 | ফটো উপলব্ধ |
| নাম : সেখ সোলেমান পিতার নাম: সেখ আরসেদ আলি বাড়ির নং : n0042 বয়স : 56 লিঙ্গ : পুরুষ | | | নাম : আলেয়া খাতুন পিতার নাম: সেখ আরসেদ আলি বাড়ির নং : n0042 বয়স : 48 লিঙ্গ : মহিলা | | | নাম : নয়নতারা খাতুন স্বামীর নাম: সেখ সোলেমান বাড়ির নং : n0042 বয়স : 34 লিঙ্গ : মহিলা | | |
| 237 | WB/27/190/060436 | ফটো উপলব্ধ | 238 | YPW2774776 | ফটো উপলব্ধ | 239 | GMG1382860 | ফটো উপলব্ধ |
| নাম : তাহেরা খাতুন স্বামীর নাম: ইদ্রিশ মাহমুদ বাড়ির নং : n0042 বয়স : 70 লিঙ্গ : মহিলা | | | নাম : সেখ মৌসুম রেজা পিতার নাম: সেখ আবদুর রহমান বাড়ির নং : এন0042 বয়স : 20 লিঙ্গ : পুরুষ | | | নাম : সেখ জাহাঙ্গীর পিতার নাম: সেখ খলিলুর রহমান বাড়ির নং : n0055 বয়স : 66 লিঙ্গ : পুরুষ | | |
| 240 | GMG2629640 | ফটো উপলব্ধ | 241 | YPW2263226 | ফটো উপলব্ধ | 242 | GMG1412360 | ফটো উপলব্ধ |
| নাম : মিতু দাস পিতার নাম: মদন দাস বাড়ির নং : n0034 বয়স : 39 লিঙ্গ : পুরুষ | | | নাম : শুভঙ্কর দাস পিতার নাম: বিশ্বনাথ দাস বাড়ির নং : এন0035 বয়স : 27 লিঙ্গ : পুরুষ | | | নাম : মদন দাস পিতার নাম: কানাই দাস বাড়ির নং : n0034 বয়স : 61 লিঙ্গ : পুরুষ | | |
| 243 | GMG1474667 | ফটো উপলব্ধ | 244 | GMG0108654 | ফটো উপলব্ধ | 245 | YPW0936658 | ফটো উপলব্ধ |
| নাম : লক্ষী দাস স্বামীর নাম: মদন দাস বাড়ির নং : n0034 বয়স : 57 লিঙ্গ : মহিলা | | | নাম : যমুনা দাস স্বামীর নাম: বিসু দাস বাড়ির নং : n0035 বয়স : 49 লিঙ্গ : মহিলা | | | নাম : সেখ ইসমাইল পিতার নাম: সেখ নজরুল ইসলাম বাড়ির নং : n0053 বয়স : 37 লিঙ্গ : পুরুষ | | |

| | | | | | | | | | | | |
|-----|------------------|---|------------|-----|------------|---|------------|-----|------------------|---|------------|
| 246 | YPW0936641 | নাম : লিলুয়া খাতুন পিতার নাম: সেখ নজরুল ইসলাম বাড়ির নং : n0053 বয়স : 42 লিঙ্গ : মহিলা | ফটো উপলব্ধ | 247 | GMG2481927 | নাম : বাবলু বাউলদাস পিতার নাম: তারাশ্রী বাউলদাস বাড়ির নং : n0053 বয়স : 46 লিঙ্গ : পুরুষ | ফটো উপলব্ধ | 248 | GMG1411321 | নাম : আজিমা খাতুন পিতার নাম: নজরুল ইসলাম বাড়ির নং : n0053 বয়স : 46 লিঙ্গ : মহিলা | ফটো উপলব্ধ |
| 249 | YPW2059665 | নাম : বর্ণা হেমব্রম পিতার নাম: সুখচাঁদ হেমব্রম বাড়ির নং : n0053 বয়স : 32 লিঙ্গ : মহিলা | ফটো উপলব্ধ | 250 | GMG0108639 | নাম : লিচু বাউলদাস স্বামীর নাম: তারাশ্রী বাউলদাস বাড়ির নং : n0053 বয়স : 83 লিঙ্গ : মহিলা | ফটো উপলব্ধ | 251 | GMG1411149 | নাম : সেখ নজরুল ইসলাম পিতার নাম: আব্দুল গনি ইসলাম বাড়ির নং : n0053 বয়স : 78 লিঙ্গ : পুরুষ | ফটো উপলব্ধ |
| 252 | YPW2820652 | নাম : বেগম আখতারাজুন স্বামীর নাম: সেখ মোবারক আলি বাড়ির নং : n0052 বয়স : 52 লিঙ্গ : মহিলা | ফটো উপলব্ধ | 253 | YPW1515402 | নাম : মহঃবনিয়ামিন পিতার নাম: আবুল কালাম আজাদ বাড়ির নং : n0052 বয়স : 35 লিঙ্গ : পুরুষ | ফটো উপলব্ধ | 254 | YPW1515360 | নাম : মহম্মদ ইয়াসিন পিতার নাম: আবুল কালাম আজাদ বাড়ির নং : n0052 বয়স : 36 লিঙ্গ : পুরুষ | ফটো উপলব্ধ |
| 255 | GMG2220465 | নাম : মহম্মদ সরফ রাজ পিতার নাম: আবুল কালাম আজাদ বাড়ির নং : n0052 বয়স : 40 লিঙ্গ : পুরুষ | ফটো উপলব্ধ | 256 | GMG2220457 | নাম : মহ সানোয়াজ পিতার নাম: আবুল কালাম আজাদ বাড়ির নং : n0052 বয়স : 42 লিঙ্গ : পুরুষ | ফটো উপলব্ধ | 257 | GMG1411727 | নাম : আবুল কালাম আজাদ পিতার নাম: আব্দুল মজিদ বাড়ির নং : n0052 বয়স : 65 লিঙ্গ : পুরুষ | ফটো উপলব্ধ |
| 258 | WB/27/190/060231 | নাম : হুরে মদিনা বিবি স্বামীর নাম: কালাম বাড়ির নং : n0052 বয়স : 66 লিঙ্গ : মহিলা | ফটো উপলব্ধ | 259 | YPW2259653 | নাম : বিলকিস খাতুন পিতার নাম: আবুল কালাম আজাদ বাড়ির নং : এন0052 বয়স : 25 লিঙ্গ : মহিলা | ফটো উপলব্ধ | 260 | WB/27/190/060369 | নাম : মর্জিনা খাতুন স্বামীর নাম: সেখ আনসার আলী মন্ডল বাড়ির নং : n0048 বয়স : 63 লিঙ্গ : মহিলা | ফটো উপলব্ধ |
| 261 | YPW1762186 | নাম : হারুন রসিদ মন্ডল পিতার নাম: সেখ জাফর আলি মন্ডল বাড়ির নং : n0048 বয়স : 32 লিঙ্গ : পুরুষ | ফটো উপলব্ধ | 262 | YPW2142263 | নাম : নাসিরা খাতুন পিতার নাম: সেখ আনসার আলি মন্ডল বাড়ির নং : n0048 বয়স : 35 লিঙ্গ : মহিলা | ফটো উপলব্ধ | 263 | YPW2142297 | নাম : মাফিজা মন্ডল স্বামীর নাম: মিনহাজ উদ্দিন মন্ডল বাড়ির নং : n0043 বয়স : 27 লিঙ্গ : মহিলা | ফটো উপলব্ধ |
| 264 | WB/27/190/060285 | নাম : সেখ সৈফুদ্দিন মন্ডল পিতার নাম: সেখ জহুর আলম বাড়ির নং : n0043 বয়স : 66 লিঙ্গ : পুরুষ | ফটো উপলব্ধ | 265 | GMG2481646 | নাম : সেখ আনসার আলি মন্ডল পিতার নাম: সেখ কওসার আলি মন্ডল বাড়ির নং : n0048 বয়স : 69 লিঙ্গ : পুরুষ | ফটো উপলব্ধ | 266 | YPW1515410 | নাম : মিনহাজ উদ্দিন মন্ডল পিতার নাম: সেখ সৈফুদ্দিন মন্ডল বাড়ির নং : n0043 বয়স : 37 লিঙ্গ : পুরুষ | ফটো উপলব্ধ |
| 267 | YPW2142305 | নাম : সেহেনাজ সুলতানা স্বামীর নাম: সেখ মফিজুল বাড়ির নং : 43 বয়স : 27 লিঙ্গ : মহিলা | ফটো উপলব্ধ | 268 | YPW2388171 | নাম : রাবেয়া বেগম স্বামীর নাম: সেখ সৈফুদ্দিন মন্ডল বাড়ির নং : n0043 বয়স : 56 লিঙ্গ : মহিলা | ফটো উপলব্ধ | 269 | YPW2253334 | নাম : পারভিন খাতুন পিতার নাম: সেখ আনসার আলি মন্ডল বাড়ির নং : এন0048 বয়স : 36 লিঙ্গ : মহিলা | ফটো উপলব্ধ |
| 270 | YPW2711752 | নাম : সাদিক মহম্মদ পিতার নাম: মহম্মদ মুস্তাফা বাড়ির নং : এন0039 বয়স : 21 লিঙ্গ : পুরুষ | ফটো উপলব্ধ | 271 | GMG2220523 | নাম : আসমাউল হুসনা স্বামীর নাম: মহঃ মোস্তাফা বাড়ির নং : n0039 বয়স : 48 লিঙ্গ : মহিলা | ফটো উপলব্ধ | 272 | YPW2541688 | নাম : সেখ হায়দার আলি পিতার নাম: মহম্মদহাসান সেখ বাড়ির নং : n0039 বয়স : 55 লিঙ্গ : পুরুষ | ফটো উপলব্ধ |
| 273 | YPW1611144 | নাম : সাবিনা বেগম স্বামীর নাম: সেখ হায়দার আলি বাড়ির নং : n0039 বয়স : 45 লিঙ্গ : মহিলা | ফটো উপলব্ধ | 274 | YPW2264810 | নাম : মুস্তাক মহম্মদ পিতার নাম: মহঃ মোস্তাফা বাড়ির নং : এন0039 বয়স : 25 লিঙ্গ : পুরুষ | ফটো উপলব্ধ | 275 | GMG0108779 | নাম : মামুদ মহম্মদ পিতার নাম: মহম্মদহাসান বাড়ির নং : n0039 বয়স : 60 লিঙ্গ : পুরুষ | ফটো উপলব্ধ |

| | | | | | | | | |
|--|------------|------------|--|------------------|------------|--|------------------|------------|
| 276 | GMG2017093 | ফটো উপলব্ধ | 277 | YPW1515337 | ফটো উপলব্ধ | 278 | GMG1411065 | ফটো উপলব্ধ |
| নাম : সেখ ফারুক সাওয়ার পিতার নাম: সেখ মহঃ হাসান বাড়ির নং : n0039 বয়স : 44 লিঙ্গ : পুরুষ | | | নাম : ছায়া টুডু মায়ের নাম: মালতী মূর্খু বাড়ির নং : n0039 বয়স : 36 লিঙ্গ : মহিলা | | | নাম : রাহানা সুলতানা স্বামীর নাম: সেখ সিরাজুল ইসলাম বাড়ির নং : n0044 বয়স : 46 লিঙ্গ : মহিলা | | |
| 279 | GMG1410596 | ফটো উপলব্ধ | 280 | WB/27/190/060365 | ফটো উপলব্ধ | 281 | YPW2725554 | ফটো উপলব্ধ |
| নাম : নুরুল আমিন সরকার পিতার নাম: নুরুল হোদা সরকার বাড়ির নং : n0044 বয়স : 78 লিঙ্গ : পুরুষ | | | নাম : আনোয়ারা সরকার স্বামীর নাম: নুরুলআমিন সরকার বাড়ির নং : n0044 বয়স : 66 লিঙ্গ : মহিলা | | | নাম : সেখ ইরফান কাসিম পিতার নাম: সেখ আব্দুল সালাম বাড়ির নং : এন0085 বয়স : 21 লিঙ্গ : পুরুষ | | |
| 282 | YPW2542421 | ফটো উপলব্ধ | 283 | GMG2017135 | ফটো উপলব্ধ | 284 | GMG1410836 | ফটো উপলব্ধ |
| নাম : মমতাজ বেগম স্বামীর নাম: সেখ আব্দুল সালাম বাড়ির নং : n0036 বয়স : 54 লিঙ্গ : মহিলা | | | নাম : ক. নূর ইসলাম পিতার নাম: সেখ আব্দুল কাশেম বাড়ির নং : n0036 বয়স : 52 লিঙ্গ : পুরুষ | | | নাম : সেখ আব্দুল সালাম পিতার নাম: সেখ আব্দুল কাশেম বাড়ির নং : n0036 বয়স : 61 লিঙ্গ : পুরুষ | | |
| 285 | GMG2017127 | ফটো উপলব্ধ | 286 | YPW1515352 | ফটো উপলব্ধ | 287 | YPW2508463 | ফটো উপলব্ধ |
| নাম : সেখ সিরাজুল ইসলাম পিতার নাম: আব্দুল কাশেম বাড়ির নং : n0036 বয়স : 56 লিঙ্গ : পুরুষ | | | নাম : জেসমিনা খাতুন স্বামীর নাম: সেখ নূর ইসলাম বাড়ির নং : n0036 বয়স : 36 লিঙ্গ : মহিলা | | | নাম : লুতফরন্নেসা খাতুন স্বামীর নাম: মহঃনাসের বাড়ির নং : n0041 বয়স : 57 লিঙ্গ : মহিলা | | |
| 288 | GMG2481851 | ফটো উপলব্ধ | 289 | YPW1762178 | ফটো উপলব্ধ | 290 | WB/27/190/060393 | ফটো উপলব্ধ |
| নাম : সাদাম হাসান নাসার পিতার নাম: সেখ মহম্মদ নাসের বাড়ির নং : n0041 বয়স : 41 লিঙ্গ : পুরুষ | | | নাম : নাজমুনেশা খাতুন পিতার নাম: সেখ মহম্মদ নাসের বাড়ির নং : n0041 বয়স : 33 লিঙ্গ : মহিলা | | | নাম : মহঃনাসের সেখ পিতার নাম: মহম্মদ হাসান সেখ বাড়ির নং : n0041 বয়স : 65 লিঙ্গ : পুরুষ | | |
| 291 | YPW2200343 | ফটো উপলব্ধ | 292 | YPW2802676 | ফটো উপলব্ধ | 293 | ZNT1901602 | ফটো উপলব্ধ |
| নাম : সাহিল হোসেন পিতার নাম: আকতার হোসেন বাড়ির নং : n0223 বয়স : 26 লিঙ্গ : পুরুষ | | | নাম : সবনম সুলতানা পিতার নাম: সেখ সহরাব আলী মন্ডল বাড়ির নং : এন000 বয়স : 22 লিঙ্গ : মহিলা | | | নাম : জুনিয়া খাতুন পিতার নাম: সেখ রফিকুল ইসলাম বাড়ির নং : 000 বয়স : 24 লিঙ্গ : মহিলা | | |
| 294 | YPW2878049 | ফটো উপলব্ধ | 295 | YPW2881514 | ফটো উপলব্ধ | 296 | YPW2882603 | ফটো উপলব্ধ |
| নাম : সহিনা যসমিন পিতার নাম: ক. হায়দর আলি বাড়ির নং : সর্বানন্দপুর বয়স : 21 লিঙ্গ : মহিলা | | | নাম : সৌরভ সেখ মায়ের নাম: বেগম আনসারী বাড়ির নং : সর্বানন্দপুর মুসলমান পাড়া বয়স : 19 লিঙ্গ : পুরুষ | | | নাম : রুবাইনা ইয়াসমিন পিতার নাম: সেখ আব্দুর রহমান বাড়ির নং : সর্বানন্দপুর বয়স : 19 লিঙ্গ : মহিলা | | |

বিধানসভা নির্বাচনক্ষেত্রের নং, নাম : 197-ধনিয়াখালি
ভাগ নং, নাম : 4-সর্কানন্দপুর খয়রা বেড়ে

| | | | | | | | | | | | |
|-----|------------------|--|------------|-----|------------------|--|------------|-----|------------------|--|------------|
| 297 | GMG0109892 | নাম : সাজাহান সেখ পিতার নাম: সেখ আব্দুল বাড়ির নং : n0067 বয়স : 56 লিঙ্গ : পুরুষ | ফটো উপলব্ধ | 298 | GMG0109900 | নাম : সালেমা বিবি স্বামীর নাম: সেখ সাজান বাড়ির নং : n0067 বয়স : 51 লিঙ্গ : মহিলা | ফটো উপলব্ধ | 299 | YPW1874262 | নাম : সেখ কালাম পিতার নাম: সেখ সাজাহান বাড়ির নং : n0067 বয়স : 30 লিঙ্গ : পুরুষ | ফটো উপলব্ধ |
| 300 | WB/27/190/060233 | নাম : জাহানারা বিবি স্বামীর নাম: করিম আলী বাড়ির নং : n0073 বয়স : 86 লিঙ্গ : মহিলা | ফটো উপলব্ধ | 301 | WB/27/190/060428 | নাম : মহম্মদ আলী সেখ পিতার নাম: ফরিদ বাড়ির নং : n0073 বয়স : 56 লিঙ্গ : পুরুষ | ফটো উপলব্ধ | 302 | WB/27/190/060449 | নাম : নব্বিরা বিবি স্বামীর নাম: মহম্মদ আলী সেখ বাড়ির নং : n0073 বয়স : 54 লিঙ্গ : মহিলা | ফটো উপলব্ধ |
| 303 | YPW2059681 | নাম : সেখ আরমান পিতার নাম: সেখ মোজাম্মেল বাড়ির নং : n0072 বয়স : 29 লিঙ্গ : পুরুষ | ফটো উপলব্ধ | 304 | YPW0937219 | নাম : মোনীতা দাস পিতার নাম: মদন চন্দ্র দাস বাড়ির নং : n0087 বয়স : 36 লিঙ্গ : মহিলা | ফটো উপলব্ধ | 305 | YPW2142115 | নাম : সুমন দাস পিতার নাম: মধুসূদন দাস বাড়ির নং : 87 বয়স : 27 লিঙ্গ : পুরুষ | ফটো উপলব্ধ |
| 306 | GMG1411347 | নাম : লক্ষী দাস স্বামীর নাম: সনৎ দাস বাড়ির নং : n0083 বয়স : 47 লিঙ্গ : মহিলা | ফটো উপলব্ধ | 307 | GMG0109249 | নাম : সনৎ দাস পিতার নাম: শঙ্কর দাস বাড়ির নং : n0083 বয়স : 51 লিঙ্গ : পুরুষ | ফটো উপলব্ধ | 308 | GMG2220580 | নাম : কৃষ্ণা দাস স্বামীর নাম: শঙ্কিনাথ দাস বাড়ির নং : n0085 বয়স : 42 লিঙ্গ : মহিলা | ফটো উপলব্ধ |
| 309 | GMG1410794 | নাম : মদনচন্দ্র দাস পিতার নাম: মেথর দাস বাড়ির নং : n0087 বয়স : 80 লিঙ্গ : পুরুষ | ফটো উপলব্ধ | 310 | GMG1411586 | নাম : ব্রজেন্দ্রনাথ দাস পিতার নাম: তারক নাথ দাস বাড়ির নং : n0086 বয়স : 60 লিঙ্গ : পুরুষ | ফটো উপলব্ধ | 311 | YPW2578631 | নাম : নিখিল কুমার দাস পিতার নাম: তারক নাথ দাস বাড়ির নং : n0084 বয়স : 65 লিঙ্গ : পুরুষ | ফটো উপলব্ধ |
| 312 | YPW2235653 | নাম : বুস্পা দাস স্বামীর নাম: সহদেব দাস বাড়ির নং : N0089 বয়স : 25 লিঙ্গ : মহিলা | ফটো উপলব্ধ | 313 | YPW1611185 | নাম : সহদেব দাস পিতার নাম: মোহন দাস বাড়ির নং : N0089 বয়স : 34 লিঙ্গ : পুরুষ | ফটো উপলব্ধ | 314 | GMG1411107 | নাম : রেনুকা দাস স্বামীর নাম: ব্রজেন্দ্রনাথ দাস বাড়ির নং : n0086 বয়স : 50 লিঙ্গ : মহিলা | ফটো উপলব্ধ |
| 315 | YPW1748797 | নাম : মঙ্গলা বাউলদাস স্বামীর নাম: গৌতম বাউলদাস বাড়ির নং : এন0088 বয়স : 36 লিঙ্গ : মহিলা | ফটো উপলব্ধ | 316 | YPW2704187 | নাম : সৌরভ দাস পিতার নাম: ব্রজেন্দ্রনাথ দাস বাড়ির নং : এন0086 বয়স : 21 লিঙ্গ : পুরুষ | ফটো উপলব্ধ | 317 | UAA1935501 | নাম : মধুমিতা দাস স্বামীর নাম: মিহির দাস বাড়ির নং : এন0087 বয়স : 29 লিঙ্গ : মহিলা | ফটো উপলব্ধ |
| 318 | YPW2711729 | নাম : সোমনাথ দাস পিতার নাম: বিশ্বনাথ দাস বাড়ির নং : এন0088 বয়স : 21 লিঙ্গ : পুরুষ | ফটো উপলব্ধ | 319 | YPW2699791 | নাম : তপতী নাগ (দাস) স্বামীর নাম: নিখিল কুমার দাস বাড়ির নং : n0084 বয়স : 62 লিঙ্গ : মহিলা | ফটো উপলব্ধ | 320 | YPW2142172 | নাম : সন্দীপ কুমার দাস পিতার নাম: ব্রজেন্দ্র নাথ দাস বাড়ির নং : 86 বয়স : 27 লিঙ্গ : পুরুষ | ফটো উপলব্ধ |
| 321 | YPW2059707 | নাম : সাধী দাস স্বামীর নাম: সৌমেন্দ্রনাথ দাস বাড়ির নং : n0085 বয়স : 29 লিঙ্গ : মহিলা | ফটো উপলব্ধ | 322 | YPW1874296 | নাম : কবিতা দাস স্বামীর নাম: মহাদেব দাস বাড়ির নং : n0089 বয়স : 33 লিঙ্গ : মহিলা | ফটো উপলব্ধ | 323 | YPW1389006 | নাম : শম্ভু দাস পিতার নাম: মোহন দাস বাড়ির নং : n0089 বয়স : 39 লিঙ্গ : পুরুষ | ফটো উপলব্ধ |
| 324 | GMG0109199 | নাম : পদ্মা দাস স্বামীর নাম: রঞ্জিত দাস বাড়ির নং : n0068 বয়স : 73 লিঙ্গ : মহিলা | ফটো উপলব্ধ | 325 | GMG0109207 | নাম : মৃত্যু দাস পিতার নাম: রঞ্জিত দাস বাড়ির নং : n0068 বয়স : 55 লিঙ্গ : পুরুষ | ফটো উপলব্ধ | 326 | GMG0109215 | নাম : পেশাদি দাস স্বামীর নাম: মৃত্যু দাস বাড়ির নং : n0068 বয়স : 49 লিঙ্গ : মহিলা | ফটো উপলব্ধ |

| | | | | | |
|--|--------------------------------|--|--------------------------------|---|--------------------------------|
| 327 নাম : টুঙ্গা দাস পিতার নাম: যশীচরণ দাস বাড়ির নং : n0068 বয়স : 39 লিঙ্গ : মহিলা | YPW0937185 ফটো উপলব্ধ | 328 নাম : সন্ধ্যা দাস মায়ের নাম: পঞ্চী বালা দাস বাড়ির নং : n0083 বয়স : 90 লিঙ্গ : মহিলা | YPW1874254 ফটো উপলব্ধ | 329 নাম : বিজলী দাস স্বামীর নাম: সমীর দাস বাড়ির নং : n0083 বয়স : 55 লিঙ্গ : মহিলা | GMG1473271 ফটো উপলব্ধ |
| 330 নাম : দীপক দাস মায়ের নাম: বিজলী দাস বাড়ির নং : n0083 বয়স : 36 লিঙ্গ : পুরুষ | GMG2629681 ফটো উপলব্ধ | 331 নাম : দেবী দাস স্বামীর নাম: দীপক দাস বাড়ির নং : n0083 বয়স : 38 লিঙ্গ : মহিলা | YPW0937094 ফটো উপলব্ধ | 332 নাম : কাজল দাস স্বামীর নাম: ঝন্টু দাস বাড়ির নং : n0083 বয়স : 48 লিঙ্গ : মহিলা | YPW1677616 ফটো উপলব্ধ |
| 333 নাম : ঝন্টু দাস পিতার নাম: গোপাল দাস বাড়ির নং : n0083 বয়স : 38 লিঙ্গ : পুরুষ | GMG2629673 ফটো উপলব্ধ | 334 নাম : নিশীথ কুমার দাস পিতার নাম: নিখিল কুমার দাস বাড়ির নং : n0084 বয়স : 31 লিঙ্গ : পুরুষ | YPW1762244 ফটো উপলব্ধ | 335 নাম : দীনবন্ধু দাস পিতার নাম: তারক নাথ দাস বাড়ির নং : n0085 বয়স : 61 লিঙ্গ : পুরুষ | GMG1410919 ফটো উপলব্ধ |
| 336 নাম : সুজাতা দাস স্বামীর নাম: দীনবন্ধু দাস বাড়ির নং : n0085 বয়স : 54 লিঙ্গ : মহিলা | WB/27/190/060467 ফটো উপলব্ধ | 337 নাম : মৌসুমী দাস পিতার নাম: দীনবন্ধু দাস বাড়ির নং : n0085 বয়স : 32 লিঙ্গ : মহিলা | YPW1762251 ফটো উপলব্ধ | 338 নাম : দিবোন্দ দাস পিতার নাম: দীনবন্ধু দাস বাড়ির নং : n0085 বয়স : 29 লিঙ্গ : পুরুষ | YPW1967132 ফটো উপলব্ধ |
| 339 নাম : শক্তি নাথ দাস পিতার নাম: তারক নাথ দাস বাড়ির নং : n0085 বয়স : 50 লিঙ্গ : পুরুষ | GMG1410943 ফটো উপলব্ধ | 340 নাম : মালা দাস স্বামীর নাম: সাধুনাথ দাস বাড়ির নং : n0085 বয়স : 59 লিঙ্গ : মহিলা | WB/27/190/060468 ফটো উপলব্ধ | 341 নাম : সৌমেন্দ্রনাথ দাস পিতার নাম: সাধুনাথ দাস বাড়ির নং : n0085 বয়স : 33 লিঙ্গ : পুরুষ | YPW1677582 ফটো উপলব্ধ |
| 342 নাম : সুদীপ্ত দাস পিতার নাম: শক্তিনাথ দাস বাড়ির নং : এন0085 বয়স : 20 লিঙ্গ : পুরুষ | YPW2802668 ফটো উপলব্ধ | 343 নাম : মনোমোহন দাস পিতার নাম: মেথর দাস বাড়ির নং : n0087 বয়স : 71 লিঙ্গ : পুরুষ | WB/27/190/060517 ফটো উপলব্ধ | 344 নাম : সন্ধ্যা দাস স্বামীর নাম: মনোমোহন দাস বাড়ির নং : n0087 বয়স : 64 লিঙ্গ : মহিলা | WB/27/190/060469 ফটো উপলব্ধ |
| 345 নাম : দীপ্তি দাস স্বামীর নাম: মদন চন্দ্র দাস বাড়ির নং : n0087 বয়স : 75 লিঙ্গ : মহিলা | GMG1411073 ফটো উপলব্ধ | 346 নাম : মধুসূদন দাস পিতার নাম: মেথরচন্দ্র দাস বাড়ির নং : n0087 বয়স : 53 লিঙ্গ : পুরুষ | GMG1410802 ফটো উপলব্ধ | 347 নাম : মিহির দাস পিতার নাম: মধুসূদন দাস বাড়ির নং : n0087 বয়স : 29 লিঙ্গ : পুরুষ | YPW1967140 ফটো উপলব্ধ |
| 348 নাম : মালা দাস স্বামীর নাম: মধুসূদন দাস বাড়ির নং : n0087 বয়স : 48 লিঙ্গ : মহিলা | GMG1411081 ফটো উপলব্ধ | 349 নাম : লক্ষ্মী দাস স্বামীর নাম: রাখাল দাস বাড়ির নং : n0088 বয়স : 66 লিঙ্গ : মহিলা | GMG0109090 ফটো উপলব্ধ | 350 নাম : পীরু দাস পিতার নাম: রাখাল দাস বাড়ির নং : n0088 বয়স : 44 লিঙ্গ : পুরুষ | GMG2017176 ফটো উপলব্ধ |
| 351 নাম : অনিমা দাস স্বামীর নাম: পীরু দাস বাড়ির নং : n0088 বয়স : 42 লিঙ্গ : মহিলা | GMG2017184 ফটো উপলব্ধ | 352 নাম : বিশ্বনাথ দাস পিতার নাম: গোষ্ঠ দাস বাড়ির নং : n0088 বয়স : 44 লিঙ্গ : পুরুষ | GMG2220572 ফটো উপলব্ধ | 353 নাম : মোহন দাস পিতার নাম: গঙ্গারাম দাস বাড়ির নং : n0089 বয়স : 63 লিঙ্গ : পুরুষ | GMG0109058 ফটো উপলব্ধ |
| 354 নাম : মায়ী দাস স্বামীর নাম: মোহন দাস বাড়ির নং : n0089 বয়স : 57 লিঙ্গ : মহিলা | GMG0109066 ফটো উপলব্ধ | 355 নাম : শঙ্কর পাল পিতার নাম: শৈলেন্দ্র পাল বাড়ির নং : n0077 বয়স : 73 লিঙ্গ : পুরুষ | GMG0109272 ফটো উপলব্ধ | 356 নাম : আরতী পাল স্বামীর নাম: শঙ্কর পাল বাড়ির নং : n0077 বয়স : 68 লিঙ্গ : মহিলা | GMG0109280 ফটো উপলব্ধ |

| | | | | | |
|---|--------------------------------|--|--------------------------------|--|--------------------------------|
| 357 নাম : রনজিত বেরা পিতার নাম: যুধিষ্ঠির বেরা বাড়ির নং : n0093 বয়স : 44 লিঙ্গ : পুরুষ | GMG2566479 ফটো উপলব্ধ | 358 নাম : তুহিন ভূঞা পিতার নাম: প্রশান্ত ভূঞা বাড়ির নং : n0079 বয়স : 38 লিঙ্গ : পুরুষ | YPW1515527 ফটো উপলব্ধ | 359 নাম : অভিষেক মালিক পিতার নাম: অসিত মালিক বাড়ির নং : n0057 বয়স : 29 লিঙ্গ : পুরুষ | YPW2096113 ফটো উপলব্ধ |
| 360 নাম : অশোক মালিক পিতার নাম: সত্য মালিক বাড়ির নং : n0057 বয়স : 56 লিঙ্গ : পুরুষ | GMG1411909 ফটো উপলব্ধ | 361 নাম : চাঁপা মালিক স্বামীর নাম: অশোক মালিক বাড়ির নং : n0057 বয়স : 49 লিঙ্গ : মহিলা | GMG1411891 ফটো উপলব্ধ | 362 নাম : অসিত মালিক পিতার নাম: সত্য মালিক বাড়ির নং : n0057 বয়স : 51 লিঙ্গ : পুরুষ | GMG1411842 ফটো উপলব্ধ |
| 363 নাম : বিজলী মালিক স্বামীর নাম: অসিত মালিক বাড়ির নং : n0057 বয়স : 48 লিঙ্গ : মহিলা | GMG2017309 ফটো উপলব্ধ | 364 নাম : লতিকা মালিক স্বামীর নাম: নারায়ন মালিক বাড়ির নং : n0057 বয়স : 66 লিঙ্গ : মহিলা | WB/27/190/060302 ফটো উপলব্ধ | 365 নাম : প্রবীর মালিক পিতার নাম: নারায়ন মালিক বাড়ির নং : n0057 বয়স : 49 লিঙ্গ : পুরুষ | WB/27/190/060442 ফটো উপলব্ধ |
| 366 নাম : কনক মালিক স্বামীর নাম: অমল মালিক বাড়ির নং : n0057 বয়স : 51 লিঙ্গ : মহিলা | GMG1411438 ফটো উপলব্ধ | 367 নাম : কিশোর মৈত্র পিতার নাম: সুকুনার মৈত্র বাড়ির নং : n0076 বয়স : 53 লিঙ্গ : পুরুষ | WB/27/190/060448 ফটো উপলব্ধ | 368 নাম : বন্দনা মৈত্র স্বামীর নাম: কিশোর মৈত্র বাড়ির নং : n0076 বয়স : 50 লিঙ্গ : মহিলা | WB/27/190/060453 ফটো উপলব্ধ |
| 369 নাম : দিবাকর মৈত্র পিতার নাম: কিশোর মৈত্র বাড়ির নং : n0076 বয়স : 31 লিঙ্গ : পুরুষ | YPW1874239 ফটো উপলব্ধ | 370 নাম : ঋতুপর্ণা রায় পিতার নাম: লোকনাথ রায় বাড়ির নং : n0062 বয়স : 28 লিঙ্গ : মহিলা | YPW2059715 ফটো উপলব্ধ | 371 নাম : সমর রায় পিতার নাম: বাসুদেব রায় বাড়ির নং : n0061 বয়স : 66 লিঙ্গ : পুরুষ | WB/27/190/060391 ফটো উপলব্ধ |
| 372 নাম : ছবি রায় স্বামীর নাম: সমর রায় বাড়ির নং : n0061 বয়স : 57 লিঙ্গ : মহিলা | WB/27/190/060392 ফটো উপলব্ধ | 373 নাম : দিলীপ রায় পিতার নাম: বাসুদেব রায় বাড়ির নং : n0061 বয়স : 57 লিঙ্গ : পুরুষ | GMG0109736 ফটো উপলব্ধ | 374 নাম : মাধবী রায় স্বামীর নাম: দিলীপ রায় বাড়ির নং : n0061 বয়স : 51 লিঙ্গ : মহিলা | WB/27/190/060522 ফটো উপলব্ধ |
| 375 নাম : মিন্টু রায় পিতার নাম: বাসুদেব রায় বাড়ির নং : n0061 বয়স : 51 লিঙ্গ : পুরুষ | WB/27/190/060549 ফটো উপলব্ধ | 376 নাম : প্রতিমা রায় স্বামীর নাম: সমীর রায় বাড়ির নং : n0061 বয়স : 48 লিঙ্গ : মহিলা | GMG1412410 ফটো উপলব্ধ | 377 নাম : মনোজ রায় পিতার নাম: সমর কুমার রায় বাড়ির নং : এন0392 বয়স : 38 লিঙ্গ : পুরুষ | YPW0937508 ফটো উপলব্ধ |
| 378 নাম : দোলন রায় স্বামীর নাম: মনোজ রায় বাড়ির নং : এন0393 বয়স : 36 লিঙ্গ : মহিলা | YPW1515519 ফটো উপলব্ধ | 379 নাম : নিমাই রায় পিতার নাম: ধর্মদাস রায় বাড়ির নং : n0062 বয়স : 86 লিঙ্গ : পুরুষ | GMG0109645 ফটো উপলব্ধ | 380 নাম : রঞ্জন কুমার রায় পিতার নাম: নিমাই রায় বাড়ির নং : n0062 বয়স : 62 লিঙ্গ : পুরুষ | GMG0109660 ফটো উপলব্ধ |
| 381 নাম : মীনা রায় স্বামীর নাম: রঞ্জন কুমার রায় বাড়ির নং : n0062 বয়স : 56 লিঙ্গ : মহিলা | GMG0109678 ফটো উপলব্ধ | 382 নাম : জগবন্ধু রায় পিতার নাম: নিমাই রায় বাড়ির নং : n0062 বয়স : 55 লিঙ্গ : পুরুষ | WB/27/190/060533 ফটো উপলব্ধ | 383 নাম : রুমা রায় স্বামীর নাম: জগবন্ধু রায় বাড়ির নং : n0062 বয়স : 50 লিঙ্গ : মহিলা | GMG1410760 ফটো উপলব্ধ |
| 384 নাম : পৌতম রায় পিতার নাম: নিমাই রায় বাড়ির নং : n0062 বয়স : 46 লিঙ্গ : পুরুষ | GMG1410521 ফটো উপলব্ধ | 385 নাম : লোকনাথ রায় পিতার নাম: নিমাই চন্দ্র রায় বাড়ির নং : n0062 বয়স : 57 লিঙ্গ : পুরুষ | YPW1515568 ফটো উপলব্ধ | 386 নাম : সীমা রায় স্বামীর নাম: লোকনাথ রায় বাড়ির নং : n0062 বয়স : 50 লিঙ্গ : মহিলা | YPW1515535 ফটো উপলব্ধ |

| | | | | | |
|--|--------------------------|--|--------------------------------|--|--------------------------------|
| 387 নাম : সুস্মিতা রায় স্বামীর নাম : ভ্রমরচন্দ্র রায় বাড়ির নং : n0062 বয়স : 44 লিঙ্গ : মহিলা | GMG2220689 ফটো উপলব্ধ | 388 নাম : দীপঙ্কর রায় পিতার নাম : মিন্টু রায় বাড়ির নং : এন0061 বয়স : 22 লিঙ্গ : পুরুষ | YPW2725562 ফটো উপলব্ধ | 389 নাম : গীতা রায় স্বামীর নাম : কার্তিক চন্দ্র রায় বাড়ির নং : না বয়স : 66 লিঙ্গ : মহিলা | GMG0109579 ফটো উপলব্ধ |
| 390 নাম : কাশিনাথ রায় পিতার নাম : কার্তিক চন্দ্র রায় বাড়ির নং : না বয়স : 48 লিঙ্গ : পুরুষ | GMG1410927 ফটো উপলব্ধ | 391 নাম : অঞ্জলী রায় স্বামীর নাম : মানিক রায় বাড়ির নং : এন0021 বয়স : 53 লিঙ্গ : মহিলা | GMG0109637 ফটো উপলব্ধ | 392 নাম : শ্যামল রায় পিতার নাম : নিমাই রায় বাড়ির নং : এন0062 বয়স : 46 লিঙ্গ : পুরুষ | GMG1410547 ফটো উপলব্ধ |
| 393 নাম : মানিক রায় পিতার নাম : কালিপদ রায় বাড়ির নং : এন0021 বয়স : 61 লিঙ্গ : পুরুষ | GMG0109629 ফটো উপলব্ধ | 394 নাম : লক্ষীনারায়ন সরেন পিতার নাম : কৃষ্ণ সরেন বাড়ির নং : n0092 বয়স : 44 লিঙ্গ : পুরুষ | GMG2017358 ফটো উপলব্ধ | 395 নাম : বাসন্তী সরেন স্বামীর নাম : লক্ষীনারায়ন সরেন বাড়ির নং : n0092 বয়স : 42 লিঙ্গ : মহিলা | GMG2017366 ফটো উপলব্ধ |
| 396 নাম : বাসন্তী সরেন স্বামীর নাম : জিতু সরেন বাড়ির নং : n0092 বয়স : 44 লিঙ্গ : মহিলা | GMG2221232 ফটো উপলব্ধ | 397 নাম : সুনীল সরেন পিতার নাম : জিতু সরেন বাড়ির নং : n0219 বয়স : 26 লিঙ্গ : পুরুষ | YPW2200301 ফটো উপলব্ধ | 398 নাম : পটলি সাঁতরা স্বামীর নাম : সুধীর সাঁতরা বাড়ির নং : n0094 বয়স : 76 লিঙ্গ : মহিলা | GMG1473198 ফটো উপলব্ধ |
| 399 নাম : অধীর সামন্ত পিতার নাম : নারায়ন সামন্ত বাড়ির নং : এন00 বয়স : 59 লিঙ্গ : পুরুষ | GMG2481695 ফটো উপলব্ধ | 400 নাম : পুঙ্কর সামন্ত পিতার নাম : অধীর সামন্ত বাড়ির নং : এন0080 বয়স : 21 লিঙ্গ : পুরুষ | YPW2704161 ফটো উপলব্ধ | 401 নাম : রামবিলাস সিং পিতার নাম : একরাম সিং বাড়ির নং : n0063 বয়স : 66 লিঙ্গ : পুরুষ | GMG0109843 ফটো উপলব্ধ |
| 402 নাম : পরমিলা সিং স্বামীর নাম : রামবিলাস সিং বাড়ির নং : n0063 বয়স : 61 লিঙ্গ : মহিলা | GMG0109850 ফটো উপলব্ধ | 403 নাম : অজয় সিং পিতার নাম : রামবিলাস সিং বাড়ির নং : n0063 বয়স : 36 লিঙ্গ : পুরুষ | YPW1611201 ফটো উপলব্ধ | 404 নাম : বিজয় সিং পিতার নাম : রামবিলাস সিং বাড়ির নং : n0063 বয়স : 35 লিঙ্গ : পুরুষ | YPW1677632 ফটো উপলব্ধ |
| 405 নাম : বিনোদ সিং মায়ের নাম : সন্ধ্যা সিং বাড়ির নং : n0098 বয়স : 39 লিঙ্গ : পুরুষ | YPW1515543 ফটো উপলব্ধ | 406 নাম : সন্ধ্যা সিং স্বামীর নাম : লছমী সিং বাড়ির নং : n0098 বয়স : 71 লিঙ্গ : মহিলা | YPW2748903 ফটো উপলব্ধ | 407 নাম : নুরিমা বিবি স্বামীর নাম : সেখ মরহম আলি বাড়ির নং : এন0070 বয়স : 34 লিঙ্গ : মহিলা | YPW1677624 ফটো উপলব্ধ |
| 408 নাম : সেখ মরহম আলি পিতার নাম : সেখ কাসেম আলি বাড়ির নং : এন0070 বয়স : 40 লিঙ্গ : পুরুষ | YPW1515477 ফটো উপলব্ধ | 409 নাম : রমজানআলী সেখ পিতার নাম : রৌব সেখ বাড়ির নং : n0064 বয়স : 71 লিঙ্গ : পুরুষ | WB/27/190/060501 ফটো উপলব্ধ | 410 নাম : আনোয়ারা বিবি স্বামীর নাম : রমজান আলী সেখ বাড়ির নং : n0064 বয়স : 66 লিঙ্গ : মহিলা | WB/27/190/060503 ফটো উপলব্ধ |
| # 411 নাম : শেখ সাবির আলি পিতার নাম : সেখ রোমজান আলি বাড়ির নং : এন0064 বয়স : 40 লিঙ্গ : পুরুষ | YPW1515451 ফটো উপলব্ধ | 412 নাম : জাহেদা খাতুন সেখ পিতার নাম : কাসেম সেখ বাড়ির নং : n0070 বয়স : 48 লিঙ্গ : মহিলা | GMG1412352 ফটো উপলব্ধ | 413 নাম : ময়না খাতুন পিতার নাম : সেখ কাসেম বাড়ির নং : n0070 বয়স : 46 লিঙ্গ : মহিলা | GMG2017259 ফটো উপলব্ধ |
| 414 নাম : সেখ কাসেম পিতার নাম : সেখ লোকমান বাড়ির নং : n0071 বয়স : 66 লিঙ্গ : পুরুষ | YPW2874543 ফটো উপলব্ধ | 415 নাম : নুমেহার বিবি স্বামীর নাম : কাসেম সেখ বাড়ির নং : n0071 বয়স : 61 লিঙ্গ : মহিলা | WB/27/190/060506 ফটো উপলব্ধ | 416 নাম : সেখ বাজিত পিতার নাম : সেখ কাসেম বাড়ির নং : n0071 বয়স : 47 লিঙ্গ : পুরুষ | GMG1412154 ফটো উপলব্ধ |

| | | |
|---|------------|------------|
| 417 | GMG1412147 | ফটো উপলব্ধ |
| নাম : নাজিরা বিবি স্বামীর নাম: সেখ বাজিত বাড়ির নং : n0071 বয়স : 45 লিঙ্গ : মহিলা | | |

| | | |
|---|------------|------------|
| 418 | GMG2017408 | ফটো উপলব্ধ |
| নাম : সুকুমার হালদার পিতার নাম: রামপ্রসাদ হালদার বাড়ির নং : n0059 বয়স : 44 লিঙ্গ : পুরুষ | | |

| | | |
|--|------------|------------|
| 419 | GMG2017416 | ফটো উপলব্ধ |
| নাম : মিতা হালদার স্বামীর নাম: সুকুমার হালদার বাড়ির নং : n0059 বয়স : 42 লিঙ্গ : মহিলা | | |

| | | |
|--|------------|------------|
| 420 | YPW2818649 | ফটো উপলব্ধ |
| নাম : প্রতিমা সিং স্বামীর নাম: অজয় বাড়ির নং : উওর মোগলপুর বয়স : 36 লিঙ্গ : মহিলা | | |

| | | |
|---|------------|------------|
| 421 | YPW2777464 | ফটো উপলব্ধ |
| নাম : পলাশ হালদার পিতার নাম: সুকুমার হালদার বাড়ির নং : এন0059 বয়স : 23 লিঙ্গ : পুরুষ | | |

| | | |
|--|------------|------------|
| 422 | YPW2834257 | ফটো উপলব্ধ |
| নাম : অভিজিত দাস পিতার নাম: দীপক দাস বাড়ির নং : এন0083 বয়স : 19 লিঙ্গ : পুরুষ | | |

| | | |
|--|------------|------------|
| 423 | YPW2885507 | ফটো উপলব্ধ |
| নাম : সুদীপ দাস পিতার নাম: পিরু দাস বাড়ির নং : উওর মোগলপুর বয়স : 19 লিঙ্গ : পুরুষ | | |

বিধানসভা নির্বাচনক্ষেত্রের নং, নাম : 197-ধনিয়াখালি
ভাগ নং, নাম : 5-উত্তর মোগলপুর দাসপাড়া

| | | | | | | | | | | | |
|-----|------------------|---|------------|-----|------------------|---|------------|-----|------------------|--|------------|
| 424 | YPW1388982 | নাম : সাবির আলি মণ্ডল পিতার নাম: সাকরেদ মণ্ডল বাড়ির নং : n0027 বয়স : 37 লিঙ্গ : পুরুষ | ফটো উপলব্ধ | 425 | YPW1515279 | নাম : বাসিরা বেগম স্বামীর নাম: সাবির আলি মন্ডল বাড়ির নং : n0027 বয়স : 36 লিঙ্গ : মহিলা | ফটো উপলব্ধ | 426 | YPW1677541 | নাম : সেখ আলিম পিতার নাম: সেখ রুহুল বাড়ির নং : n0029 বয়স : 55 লিঙ্গ : পুরুষ | ফটো উপলব্ধ |
| 427 | WB/27/190/060485 | নাম : সেখ নূরহক আলি পিতার নাম: সেখ একরাম আলি বাড়ির নং : n0121 বয়স : 63 লিঙ্গ : পুরুষ | ফটো উপলব্ধ | 428 | YPW1515634 | নাম : সেখ ফজলুল হক পিতার নাম: সেখ একরাম আলি বাড়ির নং : n0121 বয়স : 56 লিঙ্গ : পুরুষ | ফটো উপলব্ধ | 429 | GMG1411370 | নাম : কহিনুর বিবি স্বামীর নাম: সেখ নূর হক আলি বাড়ির নং : n0121 বয়স : 56 লিঙ্গ : মহিলা | ফটো উপলব্ধ |
| 430 | YPW1967231 | নাম : সেখ মোস্তাফা আলি পিতার নাম: সেখ নূরহক আলি বাড়ির নং : n0121 বয়স : 29 লিঙ্গ : পুরুষ | ফটো উপলব্ধ | 431 | WB/27/190/060402 | নাম : রাফিজা বেগম স্বামীর নাম: ফকির বাড়ির নং : n0122 বয়স : 57 লিঙ্গ : মহিলা | ফটো উপলব্ধ | 432 | YPW1967215 | নাম : মহম্মদ আজহার উদ্দিন পিতার নাম: সেখ আক্তার হোসেন বাড়ির নং : n0122 বয়স : 29 লিঙ্গ : পুরুষ | ফটো উপলব্ধ |
| 433 | WB/27/190/060474 | নাম : মাজেদা বেগম স্বামীর নাম: সিরাজুল বাড়ির নং : n0125 বয়স : 76 লিঙ্গ : মহিলা | ফটো উপলব্ধ | 434 | WB/27/190/060403 | নাম : শাকিলা বেগম স্বামীর নাম: হানিফ বাড়ির নং : n0125 বয়স : 59 লিঙ্গ : মহিলা | ফটো উপলব্ধ | 435 | WB/27/190/060475 | নাম : আর্জিনা বেগম স্বামীর নাম: মহসীন বাড়ির নং : n0125 বয়স : 56 লিঙ্গ : মহিলা | ফটো উপলব্ধ |
| 436 | WB/27/190/060354 | নাম : সেখ জাকির হোসেন পিতার নাম: সেখ সিরাজুল ইসলাম বাড়ির নং : n0125 বয়স : 55 লিঙ্গ : পুরুষ | ফটো উপলব্ধ | 437 | GMG2418911 | নাম : জেসমিন বেগম স্বামীর নাম: সেখ জাকির হোসেন বাড়ির নং : n0125 বয়স : 42 লিঙ্গ : মহিলা | ফটো উপলব্ধ | 438 | WB/27/190/060395 | নাম : জামাল সেখ পিতার নাম: সিরাজুল সেখ বাড়ির নং : n0125 বয়স : 51 লিঙ্গ : পুরুষ | ফটো উপলব্ধ |
| 439 | GMG2418937 | নাম : সুলতানা বেগম স্বামীর নাম: সেখ জামাল বাড়ির নং : n0125 বয়স : 42 লিঙ্গ : মহিলা | ফটো উপলব্ধ | 440 | YPW1967223 | নাম : সেখ আজিম মন্ডল পিতার নাম: সেখ মহসীন মন্ডল বাড়ির নং : n0125 বয়স : 32 লিঙ্গ : পুরুষ | ফটো উপলব্ধ | 441 | GMG0110627 | নাম : নজরুল ইসলাম মল্লিক পিতার নাম: হাসান মল্লিক বাড়ির নং : n0129 বয়স : 59 লিঙ্গ : পুরুষ | ফটো উপলব্ধ |
| 442 | WB/27/190/060413 | নাম : ইয়াসিন মল্লিক পিতার নাম: হাসান মল্লিক বাড়ির নং : n0129 বয়স : 54 লিঙ্গ : পুরুষ | ফটো উপলব্ধ | 443 | GMG2220879 | নাম : সওকতারা বেগম স্বামীর নাম: ইয়াসিন মল্লিক বাড়ির নং : n0129 বয়স : 50 লিঙ্গ : মহিলা | ফটো উপলব্ধ | 444 | WB/27/190/060502 | নাম : হাফিজা বেগম স্বামীর নাম: নজরুল বাড়ির নং : n0129 বয়স : 53 লিঙ্গ : মহিলা | ফটো উপলব্ধ |
| 445 | WB/27/190/060355 | নাম : সেখ সিরাজ পিতার নাম: সেখ সাহাদাত আলি বাড়ির নং : n0131 বয়স : 65 লিঙ্গ : পুরুষ | ফটো উপলব্ধ | 446 | GMG1411198 | নাম : হুরেমদিনা বেগম স্বামীর নাম: আক্তার বাড়ির নং : n0131 বয়স : 51 লিঙ্গ : মহিলা | ফটো উপলব্ধ | 447 | YPW1967298 | নাম : সেখ ফিরোজ মন্ডল পিতার নাম: সেখ সিরাজ মন্ডল বাড়ির নং : n0131 বয়স : 31 লিঙ্গ : পুরুষ | ফটো উপলব্ধ |
| 448 | WB/27/190/060212 | নাম : মোসাম্মাত জহরা বেগম স্বামীর নাম: হাসান বাড়ির নং : n0129 বয়স : 76 লিঙ্গ : মহিলা | ফটো উপলব্ধ | 449 | YPW2059764 | নাম : হাফিজুল ইসলাম মল্লিক পিতার নাম: নজরুল ইসলাম মল্লিক বাড়ির নং : n0129 বয়স : 29 লিঙ্গ : পুরুষ | ফটো উপলব্ধ | 450 | YPW2059772 | নাম : মহঃ আমিন পিতার নাম: নজরুল ইসলাম মল্লিক বাড়ির নং : n0129 বয়স : 32 লিঙ্গ : পুরুষ | ফটো উপলব্ধ |
| 451 | YPW2059780 | নাম : আনিফা বেগম স্বামীর নাম: আমিন মল্লিক বাড়ির নং : n0129 বয়স : 30 লিঙ্গ : মহিলা | ফটো উপলব্ধ | 452 | YPW1874130 | নাম : সেখ নাইম উদ্দিন পিতার নাম: সেখ ইমাম বাড়ির নং : n0030 বয়স : 30 লিঙ্গ : পুরুষ | ফটো উপলব্ধ | 453 | YPW2785442 | নাম : সোনিয়া খাতুন স্বামীর নাম: সেখ নাইম উদ্দিন বাড়ির নং : n0030 বয়স : 20 লিঙ্গ : মহিলা | ফটো উপলব্ধ |

বিধানসভা নির্বাচনক্ষেত্রের নং, নাম : 197-ধনিয়াখালি
ভাগ নং, নাম : 5-উত্তর মোগলপুর দাসপাড়া

| | | | | | | | | |
|---|------------------|------------|--|------------------|------------|---|------------|------------|
| 454 | GMG2218766 | ফটো উপলব্ধ | 455 | GMG2017697 | ফটো উপলব্ধ | 456 | YPW2388114 | ফটো উপলব্ধ |
| নাম : সেলিনা বিবি স্বামীর নাম: সেখ আলিম বাড়ির নং : n0029 বয়স : 42 লিঙ্গ : মহিলা | | | নাম : ইমরান আলি পিতার নাম: হাসান আলী বাড়ির নং : n0129 বয়স : 42 লিঙ্গ : পুরুষ | | | নাম : সেখ মহসিন মন্ডল পিতার নাম: সেখ সিরাজুল ইসলাম ইসলাম বাড়ির নং : n0125 বয়স : 61 লিঙ্গ : পুরুষ | | |
| 457 | YPW2388015 | ফটো উপলব্ধ | 458 | YPW1762426 | ফটো উপলব্ধ | 459 | YPW2059798 | ফটো উপলব্ধ |
| নাম : সেখ আকতার হোসেন পিতার নাম: সেখ আনসার আলি মন্ডল বাড়ির নং : n0122 বয়স : 53 লিঙ্গ : পুরুষ | | | নাম : পাপিয়া বেগম স্বামীর নাম: ইমরান আলি বাড়ির নং : n0129 বয়স : 36 লিঙ্গ : মহিলা | | | নাম : আসিয়া বেগম স্বামীর নাম: সেখ ফজলুল হক বাড়ির নং : n0121 বয়স : 49 লিঙ্গ : মহিলা | | |
| 460 | YPW0937748 | ফটো উপলব্ধ | 461 | YPW1677525 | ফটো উপলব্ধ | 462 | YPW2508448 | ফটো উপলব্ধ |
| নাম : সেখ শাহজাহান আলি পিতার নাম: সেখ নূরহক আলি বাড়ির নং : n0121 বয়স : 36 লিঙ্গ : পুরুষ | | | নাম : সানিয়া মন্ডল স্বামীর নাম: সেখ শাহজাহান আলি বাড়ির নং : N0121 বয়স : 33 লিঙ্গ : মহিলা | | | নাম : ফয়জুনন্নেসা বেগম স্বামীর নাম: সেখ সিরাজ বাড়ির নং : n0131 বয়স : 58 লিঙ্গ : মহিলা | | |
| 463 | YPW2656791 | ফটো উপলব্ধ | 464 | YPW2656858 | ফটো উপলব্ধ | 465 | YPW2656874 | ফটো উপলব্ধ |
| নাম : সেখ সাহানাঙ্গ পিতার নাম: সেখ আক্তার হোসেন বাড়ির নং : এন0122 বয়স : 22 লিঙ্গ : পুরুষ | | | নাম : সেখ সাহিল হোসেন পিতার নাম: সেখ জাকির হোসেন বাড়ির নং : এন0125 বয়স : 22 লিঙ্গ : পুরুষ | | | নাম : তামান্না খাতুন পিতার নাম: সেখ জামাল হোসেন বাড়ির নং : এন0125 বয়স : 22 লিঙ্গ : মহিলা | | |
| 466 | YPW2739282 | ফটো উপলব্ধ | 467 | YPW2822336 | ফটো উপলব্ধ | 468 | YPW2704179 | ফটো উপলব্ধ |
| নাম : ইলমা বেগম স্বামীর নাম: হাফিজুল ইসলাম মল্লিক বাড়ির নং : এন0129 বয়স : 31 লিঙ্গ : মহিলা | | | নাম : আজিমা খাতুন পিতার নাম: ইয়াসীন মল্লিক বাড়ির নং : উওর মোগলপুর বয়স : 23 লিঙ্গ : মহিলা | | | নাম : আরমিনা খাতুন পিতার নাম: সেখ আলম বাড়ির নং : এন0029 বয়স : 21 লিঙ্গ : মহিলা | | |
| 469 | WB/27/190/060415 | ফটো উপলব্ধ | 470 | WB/27/190/060404 | ফটো উপলব্ধ | 471 | YPW1535236 | ফটো উপলব্ধ |
| নাম : আলেয়া বেগম স্বামীর নাম: নাসের আলী সেখ বাড়ির নং : n0118 বয়স : 66 লিঙ্গ : মহিলা | | | নাম : রহিমা বেগম স্বামীর নাম: আহম্মাদ বাড়ির নং : n0118 বয়স : 56 লিঙ্গ : মহিলা | | | নাম : সেখ আকতার আলি পিতার নাম: সেখ আকবর আলি বাড়ির নং : n0207 বয়স : 44 লিঙ্গ : পুরুষ | | |
| 472 | WB/27/190/060282 | ফটো উপলব্ধ | 473 | GMG1410653 | ফটো উপলব্ধ | 474 | RPB2080828 | ফটো উপলব্ধ |
| নাম : সেখ নাসের আলি পিতার নাম: সাহাদাত সেখ বাড়ির নং : n0118 বয়স : 70 লিঙ্গ : পুরুষ | | | নাম : মনিরুল মন্ডল পিতার নাম: সেখ নাসের আলি বাড়ির নং : n0118 বয়স : 45 লিঙ্গ : পুরুষ | | | নাম : রোশমী খাতুন পিতার নাম: সেখ জাকির হোসেন বাড়ির নং : এন0131 বয়স : 25 লিঙ্গ : মহিলা | | |
| 475 | GMG2017465 | ফটো উপলব্ধ | 476 | YPW1874353 | ফটো উপলব্ধ | 477 | YPW1762301 | ফটো উপলব্ধ |
| নাম : শিখা ঘোষ স্বামীর নাম: তপন ঘোষ বাড়ির নং : n0105 বয়স : 56 লিঙ্গ : মহিলা | | | নাম : বাপি ঘোষ পিতার নাম: তপন ঘোষ বাড়ির নং : n0105 বয়স : 34 লিঙ্গ : পুরুষ | | | নাম : প্রিয়ান্কা ঘোষ স্বামীর নাম: বাপি ঘোষ বাড়ির নং : n0105 বয়স : 32 লিঙ্গ : মহিলা | | |
| 478 | GMG1410257 | ফটো উপলব্ধ | 479 | YPW1874361 | ফটো উপলব্ধ | 480 | YPW2541712 | ফটো উপলব্ধ |
| নাম : সন্ধ্যা ঘোষ স্বামীর নাম: স্বপন কুমার ঘোষ বাড়ির নং : n0105 বয়স : 56 লিঙ্গ : মহিলা | | | নাম : শান্তনা বাউল দাস স্বামীর নাম: সুরত বাউল দাস বাড়ির নং : n0105 বয়স : 38 লিঙ্গ : মহিলা | | | নাম : মহম্মদ আলি জিন্না পিতার নাম: সাহাদাত আলি মন্ডল বাড়ির নং : n0119 বয়স : 74 লিঙ্গ : পুরুষ | | |
| 481 | YPW2536183 | ফটো উপলব্ধ | 482 | YPW1677715 | ফটো উপলব্ধ | 483 | GMG1411057 | ফটো উপলব্ধ |
| নাম : হোসেনারা বেগম স্বামীর নাম: মহম্মদ আলি জিন্না বাড়ির নং : n0119 বয়স : 68 লিঙ্গ : মহিলা | | | নাম : রেশমা বেগম স্বামীর নাম: ওয়াসিম রাজা বাড়ির নং : n0119 বয়স : 37 লিঙ্গ : মহিলা | | | নাম : ওয়াসিম রাজা পিতার নাম: মহম্মদ আলী জিন্না বাড়ির নং : n0119 বয়স : 46 লিঙ্গ : পুরুষ | | |

| | | | | | |
|---|--------------------------|---|--------------------------|---|--------------------------|
| 484 নাম : জিয়ারুল মণ্ডল পিতার নাম: সেখ নাসের আলি বাড়ির নং : n0119 বয়স : 48 লিঙ্গ : পুরুষ | GMG1410497 ফটো উপলব্ধ | 485 নাম : রেখা মালিক স্বামীর নাম: প্রবীর মালিক বাড়ির নং : n0119 বয়স : 44 লিঙ্গ : মহিলা | GMG2017432 ফটো উপলব্ধ | 486 নাম : আলময়ারা বেগম স্বামীর নাম: জিয়ারুল মন্ডল বাড়ির নং : n0119 বয়স : 38 লিঙ্গ : মহিলা | YPW1611219 ফটো উপলব্ধ |
| 487 নাম : শিখা দাস স্বামীর নাম: কৃষ্ণ দাস বাড়ির নং : n0213 বয়স : 26 লিঙ্গ : মহিলা | YPW2200251 ফটো উপলব্ধ | 488 নাম : রাজেশ দাস পিতার নাম: মানিক দাস বাড়ির নং : n0214 বয়স : 26 লিঙ্গ : পুরুষ | YPW2200269 ফটো উপলব্ধ | 489 নাম : অজয় দুলে মায়ের নাম: আশা দুলে বাড়ির নং : এন0142 বয়স : 27 লিঙ্গ : পুরুষ | YPW2297133 ফটো উপলব্ধ |
| 490 নাম : কার্তিক দাস পিতার নাম: কমল দাস বাড়ির নং : এন0141 বয়স : 25 লিঙ্গ : পুরুষ | YPW2239515 ফটো উপলব্ধ | 491 নাম : মহাদেব দাস পিতার নাম: মোহন দাস বাড়ির নং : n0198 বয়স : 34 লিঙ্গ : পুরুষ | YPW1515428 ফটো উপলব্ধ | 492 নাম : বৃন্দন দাস পিতার নাম: নন্দ দাস বাড়ির নং : n0198 বয়স : 61 লিঙ্গ : পুরুষ | GMG0109157 ফটো উপলব্ধ |
| 493 নাম : মায়াদাস স্বামীর নাম: বৃন্দন দাস বাড়ির নং : n0198 বয়স : 56 লিঙ্গ : মহিলা | GMG0109165 ফটো উপলব্ধ | 494 নাম : কম্পনা দাস স্বামীর নাম: বীরেন্দ্র দাস বাড়ির নং : n0198 বয়স : 66 লিঙ্গ : মহিলা | GMG0109173 ফটো উপলব্ধ | 495 নাম : লক্ষ্মী দাস স্বামীর নাম: দেবনাথ দাস বাড়ির নং : n0101 বয়স : 51 লিঙ্গ : মহিলা | GMG1475631 ফটো উপলব্ধ |
| 496 নাম : শেফালী দাস স্বামীর নাম: প্রদীপ দাস বাড়ির নং : n0138 বয়স : 30 লিঙ্গ : মহিলা | YPW1874403 ফটো উপলব্ধ | 497 নাম : দেবনাথ দাস পিতার নাম: নাডু দাস বাড়ির নং : n0101 বয়স : 66 লিঙ্গ : পুরুষ | YPW2761450 ফটো উপলব্ধ | 498 নাম : প্রিয়া দাস স্বামীর নাম: সমর দাস বাড়ির নং : এন0100 বয়স : 25 লিঙ্গ : মহিলা | YPW2273829 ফটো উপলব্ধ |
| 499 নাম : সুজয় দাস পিতার নাম: বিরা দাস বাড়ির নং : এন0203 বয়স : 33 লিঙ্গ : পুরুষ | YPW2263200 ফটো উপলব্ধ | 500 নাম : সাবিনা বিবি স্বামীর নাম: সেখ সালাম বাড়ির নং : n0198 বয়স : 27 লিঙ্গ : মহিলা | YPW1967181 ফটো উপলব্ধ | 501 নাম : গণেশ দাস পিতার নাম: গোষ্ঠ দাস বাড়ির নং : n0100 বয়স : 60 লিঙ্গ : পুরুষ | YPW2388148 ফটো উপলব্ধ |
| 502 নাম : আরতী দাস স্বামীর নাম: গণেশ দাস বাড়ির নং : n0100 বয়স : 56 লিঙ্গ : মহিলা | YPW2388155 ফটো উপলব্ধ | 503 নাম : আলিমা খাতুন পিতার নাম: সেখ হানিফ বাড়ির নং : n0198 বয়স : 34 লিঙ্গ : মহিলা | YPW1874312 ফটো উপলব্ধ | 504 নাম : প্রতিমা বাসু মায়ের নাম: কালীদাসী দাস বাড়ির নং : এন0136 বয়স : 26 লিঙ্গ : মহিলা | YPW2578458 ফটো উপলব্ধ |
| 505 নাম : নন্দরানী সেন মায়ের নাম: তুলসী বালা দাস বাড়ির নং : এন0151 বয়স : 46 লিঙ্গ : মহিলা | YPW2578524 ফটো উপলব্ধ | 506 নাম : অনুশ্রী দাস পিতার নাম: কাশিনাথ দাস বাড়ির নং : এন0140 বয়স : 23 লিঙ্গ : মহিলা | YPW2578359 ফটো উপলব্ধ | 507 নাম : মিতালী দাস স্বামীর নাম: প্রতীক দাস বাড়ির নং : এন0136 বয়স : 22 লিঙ্গ : মহিলা | YPW2657054 ফটো উপলব্ধ |
| 508 নাম : রিস্পা দাস পিতার নাম: রমেশ দাস বাড়ির নং : এন0141 বয়স : 22 লিঙ্গ : মহিলা | YPW2657070 ফটো উপলব্ধ | 509 নাম : দেবশীষ দাস পিতার নাম: মনসা দাস বাড়ির নং : এন0133 বয়স : 22 লিঙ্গ : পুরুষ | YPW2657112 ফটো উপলব্ধ | 510 নাম : রানী দাস স্বামীর নাম: রাজেশ দাস বাড়ির নং : এন0214 বয়স : 22 লিঙ্গ : মহিলা | YPW2656916 ফটো উপলব্ধ |
| 511 নাম : সুপর্ণা দাস স্বামীর নাম: বিদ্যুৎ কুমার দাস বাড়ির নং : এন0100 বয়স : 26 লিঙ্গ : মহিলা | YPW2656924 ফটো উপলব্ধ | 512 নাম : বেচারাম দাস পিতার নাম: গণেশ দাস বাড়ির নং : n0100 বয়স : 37 লিঙ্গ : পুরুষ | YPW1515626 ফটো উপলব্ধ | 513 নাম : সেখ সালাম পিতার নাম: সেখ শাজাহান বাড়ির নং : n0198 বয়স : 34 লিঙ্গ : পুরুষ | YPW1677640 ফটো উপলব্ধ |

| | | | | | | | | |
|---|------------|------------|---|------------|------------|--|------------|------------|
| 514 | GMG2629707 | ফটো উপলব্ধ | 515 | GMG0110064 | ফটো উপলব্ধ | 516 | YPW2502292 | ফটো উপলব্ধ |
| নাম : সাগর রায় পিতার নাম: মানিক রায় বাড়ির নং : n0198 বয়স : 37 লিঙ্গ : পুরুষ | | | নাম : কৃষ্ণচন্দ্র দাস পিতার নাম: গোবিন্দা চন্দ্র দাস বাড়ির নং : n0149 বয়স : 69 লিঙ্গ : পুরুষ | | | নাম : অপর্ণা দাস স্বামীর নাম: রামপ্রসাদ দাস বাড়ির নং : এন0524 বয়স : 27 লিঙ্গ : মহিলা | | |
| 517 | GMG0110015 | ফটো উপলব্ধ | 518 | YPW1874304 | ফটো উপলব্ধ | 519 | YPW1515592 | ফটো উপলব্ধ |
| নাম : লীলা দাস স্বামীর নাম: কার্তিক দাস বাড়ির নং : n0100 বয়স : 65 লিঙ্গ : মহিলা | | | নাম : সেখ সামাদ পিতার নাম: সেখ হানিফ বাড়ির নং : n0198 বয়স : 31 লিঙ্গ : পুরুষ | | | নাম : সেখ হালিম পিতার নাম: সেখ হানিফ বাড়ির নং : বয়স : 34 লিঙ্গ : পুরুষ | | |
| 520 | YPW2704203 | ফটো উপলব্ধ | 521 | YPW2739274 | ফটো উপলব্ধ | 522 | GMG0110247 | ফটো উপলব্ধ |
| নাম : সুপ্রিয়া দাস পিতার নাম: বাবুলাল দাস বাড়ির নং : এন0141 বয়স : 24 লিঙ্গ : মহিলা | | | নাম : ছায়া দাস স্বামীর নাম: সুরজিৎ দাস বাড়ির নং : এন0137 বয়স : 28 লিঙ্গ : মহিলা | | | নাম : কালিদাসী দাস স্বামীর নাম: বাঁকা দাস বাড়ির নং : n0136 বয়স : 75 লিঙ্গ : মহিলা | | |
| 523 | YPW2739233 | ফটো উপলব্ধ | 524 | YPW1611276 | ফটো উপলব্ধ | 525 | YPW2096139 | ফটো উপলব্ধ |
| নাম : রীনা দাস স্বামীর নাম: সোমনাথ দাস বাড়ির নং : এন0152 বয়স : 24 লিঙ্গ : মহিলা | | | নাম : সেখ সাইফুদ্দিন মায়ের নাম: হামেশা বিবি বাড়ির নং : n0198 বয়স : 35 লিঙ্গ : পুরুষ | | | নাম : সঞ্জয় মালিক পিতার নাম: অশোক মালিক বাড়ির নং : n0203 বয়স : 31 লিঙ্গ : পুরুষ | | |
| 526 | YPW2173177 | ফটো উপলব্ধ | 527 | YPW2142339 | ফটো উপলব্ধ | 528 | YPW2059814 | ফটো উপলব্ধ |
| নাম : সুজাতা দাস স্বামীর নাম: প্রনব দাস বাড়ির নং : n0115 বয়স : 28 লিঙ্গ : মহিলা | | | নাম : সন্তু বেরা পিতার নাম: সত্যজিৎ বেরা বাড়ির নং : 93 বয়স : 27 লিঙ্গ : পুরুষ | | | নাম : আশা দুলে স্বামীর নাম: বাবুল দুলে বাড়ির নং : n0142 বয়স : 43 লিঙ্গ : মহিলা | | |
| 529 | YPW2059731 | ফটো উপলব্ধ | 530 | YPW2059749 | ফটো উপলব্ধ | 531 | GMG1410752 | ফটো উপলব্ধ |
| নাম : সমর দাস পিতার নাম: স্বপন দাস বাড়ির নং : n0100 বয়স : 30 লিঙ্গ : পুরুষ | | | নাম : মেরিনা বিবি স্বামীর নাম: সেখ আক্তার আলি বাড়ির নং : n0198 বয়স : 35 লিঙ্গ : মহিলা | | | নাম : আনুরবালা দাস স্বামীর নাম: বলাই দাস বাড়ির নং : n0145 বয়স : 66 লিঙ্গ : মহিলা | | |
| 532 | GMG2481943 | ফটো উপলব্ধ | 533 | YPW1967306 | ফটো উপলব্ধ | 534 | GMG2629723 | ফটো উপলব্ধ |
| নাম : বিকাশ চন্দ্র দুলে পিতার নাম: পাঁচ দুলে বাড়ির নং : n0145 বয়স : 40 লিঙ্গ : পুরুষ | | | নাম : অর্পিতা দুলে স্বামীর নাম: বিকাশ চন্দ্র দুলে বাড়ির নং : n0145 বয়স : 30 লিঙ্গ : মহিলা | | | নাম : মালতী দাস মায়ের নাম: রাধা দাস বাড়ির নং : n0100 বয়স : 59 লিঙ্গ : মহিলা | | |
| 535 | YPW1874395 | ফটো উপলব্ধ | 536 | GMG2220788 | ফটো উপলব্ধ | # 537 | YPW1677707 | ফটো উপলব্ধ |
| নাম : বিদ্যুৎ কুমার দাস পিতার নাম: কার্তিক দাস বাড়ির নং : n0100 বয়স : 31 লিঙ্গ : পুরুষ | | | নাম : সরস্বতী দাস স্বামীর নাম: কাশী দাস বাড়ির নং : n0100 বয়স : 53 লিঙ্গ : মহিলা | | | নাম : নবকুমার দাস পিতার নাম: কার্তিক চন্দ্র দাস বাড়ির নং : n0100 বয়স : 37 লিঙ্গ : পুরুষ | | |
| 538 | YPW1677681 | ফটো উপলব্ধ | 539 | YPW1874387 | ফটো উপলব্ধ | 540 | YPW2818821 | ফটো উপলব্ধ |
| নাম : বাপন দাস পিতার নাম: স্বপন দাস বাড়ির নং : n0100 বয়স : 34 লিঙ্গ : পুরুষ | | | নাম : নিতাই দাস পিতার নাম: স্বপন দাস বাড়ির নং : n0100 বয়স : 31 লিঙ্গ : পুরুষ | | | নাম : চিনু দাস স্বামীর নাম: বেচারাম দাস বাড়ির নং : উত্তর মোগলপুর বয়স : 33 লিঙ্গ : মহিলা | | |
| 541 | YPW1874379 | ফটো উপলব্ধ | 542 | YPW2817906 | ফটো উপলব্ধ | 543 | GMG2178572 | ফটো উপলব্ধ |
| নাম : অমর দাস পিতার নাম: স্বপন দাস বাড়ির নং : n0100 বয়স : 30 লিঙ্গ : পুরুষ | | | নাম : ফুলন দেবী দাস স্বামীর নাম: নবকুমার দাস বাড়ির নং : উত্তর মোগলপুর বয়স : 21 লিঙ্গ : মহিলা | | | নাম : কবিতা দাস স্বামীর নাম: প্রশান্ত দাস বাড়ির নং : n0103 বয়স : 41 লিঙ্গ : মহিলা | | |

| | | | | | |
|---|--------------------------|---|--------------------------------|--|--------------------------------|
| 544 নাম : সরলা দাস স্বামীর নাম: তুলসী দাস বাড়ির নং : n0114 বয়স : 81 লিঙ্গ : মহিলা | GMG1412030 ফটো উপলব্ধ | 545 নাম : কাজল দাস স্বামীর নাম: ঝনু দাস বাড়ির নং : n0114 বয়স : 52 লিঙ্গ : মহিলা | GMG0110197 ফটো উপলব্ধ | 546 নাম : দেবেন দাস পিতার নাম: বাদল দাস বাড়ির নং : n0115 বয়স : 73 লিঙ্গ : পুরুষ | GMG1412303 ফটো উপলব্ধ |
| 547 নাম : কৃষ্ণ দাস পিতার নাম: মোহন দাস বাড়ির নং : n0198 বয়স : 39 লিঙ্গ : পুরুষ | YPW1874288 ফটো উপলব্ধ | 548 নাম : হামেসা বিবি স্বামীর নাম: সেখ ইমাম বাড়ির নং : n0198 বয়স : 66 লিঙ্গ : মহিলা | WB/27/190/060350 ফটো উপলব্ধ | 549 নাম : বুলি বাউলদাস স্বামীর নাম: বাবল বাউলদাস বাড়ির নং : n0198 বয়স : 38 লিঙ্গ : মহিলা | YPW0936666 ফটো উপলব্ধ |
| 550 নাম : কুমকুম দাস পিতার নাম: কৃষ্ণ চন্দ্র দাস বাড়ির নং : n0149 বয়স : 29 লিঙ্গ : মহিলা | YPW1874338 ফটো উপলব্ধ | 551 নাম : পিন্টু দাস পিতার নাম: মদন দাস বাড়ির নং : n0034 বয়স : 34 লিঙ্গ : পুরুষ | YPW1515345 ফটো উপলব্ধ | 552 নাম : মনিকা দাস স্বামীর নাম: পিন্টু দাস বাড়ির নং : n0034 বয়স : 31 লিঙ্গ : মহিলা | YPW1874163 ফটো উপলব্ধ |
| 553 নাম : তুলসীবালা দাস স্বামীর নাম: আনন্দ দাস বাড়ির নং : n0151 বয়স : 71 লিঙ্গ : মহিলা | GMG1411479 ফটো উপলব্ধ | 554 নাম : শঙ্কর দাস পিতার নাম: আনন্দ দাস বাড়ির নং : n0152 বয়স : 59 লিঙ্গ : পুরুষ | GMG1410661 ফটো উপলব্ধ | 555 নাম : মিনু দাস স্বামীর নাম: শঙ্কর দাস বাড়ির নং : n0152 বয়স : 53 লিঙ্গ : মহিলা | GMG2481729 ফটো উপলব্ধ |
| 556 নাম : সুরজ দাস পিতার নাম: শঙ্কর দাস বাড়ির নং : n0152 বয়স : 33 লিঙ্গ : পুরুষ | YPW1762392 ফটো উপলব্ধ | 557 নাম : বিশ্বনাথ দাস পিতার নাম: আনন্দ দাস বাড়ির নং : n0152 বয়স : 56 লিঙ্গ : পুরুষ | GMG2220754 ফটো উপলব্ধ | 558 নাম : পূর্ণিমা দাস স্বামীর নাম: বিশ্বনাথ দাস বাড়ির নং : n0152 বয়স : 51 লিঙ্গ : মহিলা | GMG1412089 ফটো উপলব্ধ |
| 559 নাম : সোমনাথ দাস পিতার নাম: বিশ্বনাথ দাস বাড়ির নং : n0152 বয়স : 34 লিঙ্গ : পুরুষ | YPW1874478 ফটো উপলব্ধ | 560 নাম : প্রশান্ত দাস পিতার নাম: হীরেন দাস বাড়ির নং : n0153 বয়স : 42 লিঙ্গ : পুরুষ | GMG2017655 ফটো উপলব্ধ | 561 নাম : সন্ন্যাসী দাস পিতার নাম: অজমিন দাস বাড়ির নং : n0154 বয়স : 66 লিঙ্গ : পুরুষ | GMG1410513 ফটো উপলব্ধ |
| 562 নাম : শিবানী দাস স্বামীর নাম: সন্ন্যাসী দাস বাড়ির নং : n0154 বয়স : 56 লিঙ্গ : মহিলা | GMG1410778 ফটো উপলব্ধ | 563 নাম : শ্রীকান্ত দাস পিতার নাম: সন্ন্যাসী দাস বাড়ির নং : n0154 বয়স : 36 লিঙ্গ : পুরুষ | YPW1515600 ফটো উপলব্ধ | 564 নাম : সুমিত্রা দাস স্বামীর নাম: দেবেন দাস বাড়ির নং : n0115 বয়স : 66 লিঙ্গ : মহিলা | GMG1474634 ফটো উপলব্ধ |
| 565 নাম : প্রনব কুমার দাস পিতার নাম: দেবেন চন্দ্র দাস বাড়ির নং : n0115 বয়স : 37 লিঙ্গ : পুরুষ | GMG2629731 ফটো উপলব্ধ | 566 নাম : প্রদীপ চন্দ্র দাস পিতার নাম: দেবেন চন্দ্র দাস বাড়ির নং : n0115 বয়স : 32 লিঙ্গ : পুরুষ | YPW1762327 ফটো উপলব্ধ | 567 নাম : তপলা দাস স্বামীর নাম: রবীন দাস বাড়ির নং : n0116 বয়স : 76 লিঙ্গ : মহিলা | WB/27/190/060509 ফটো উপলব্ধ |
| 568 নাম : সাগর বালা দাস পিতার নাম: রবীন দাস বাড়ির নং : n0116 বয়স : 35 লিঙ্গ : মহিলা | YPW1762335 ফটো উপলব্ধ | 569 নাম : বিণ্ডু দাস পিতার নাম: রবী দাস বাড়ির নং : n0116 বয়স : 55 লিঙ্গ : পুরুষ | GMG1412170 ফটো উপলব্ধ | 570 নাম : সুমি দাস স্বামীর নাম: বিণ্ডু দাস বাড়ির নং : n0116 বয়স : 52 লিঙ্গ : মহিলা | WB/27/190/060544 ফটো উপলব্ধ |
| 571 নাম : নিদ্রা দাস স্বামীর নাম: কানাই দাস বাড়ির নং : n0132 বয়স : 71 লিঙ্গ : মহিলা | GMG1412246 ফটো উপলব্ধ | 572 নাম : মানিক দাস পিতার নাম: কানাই দাস বাড়ির নং : n0132 বয়স : 54 লিঙ্গ : পুরুষ | GMG2481737 ফটো উপলব্ধ | 573 নাম : প্রতিমা দাস স্বামীর নাম: মানিক দাস বাড়ির নং : n0132 বয়স : 49 লিঙ্গ : মহিলা | GMG1412253 ফটো উপলব্ধ |

| | | | | | |
|---|--------------------------|---|--------------------------|--|--------------------------|
| 574 নাম : মনসা দাস পিতার নাম: রতন দাস বাড়ির নং : n0133 বয়স : 51 লিঙ্গ : পুরুষ | GMG0110312 ফটো উপলব্ধ | 575 নাম : কনক দাস স্বামীর নাম: মনসা দাস বাড়ির নং : n0133 বয়স : 48 লিঙ্গ : মহিলা | GMG1411461 ফটো উপলব্ধ | 576 নাম : দীপকর দাস পিতার নাম: মনসা দাস বাড়ির নং : n0133 বয়স : 29 লিঙ্গ : পুরুষ | YPW1967249 ফটো উপলব্ধ |
| 577 নাম : কম্পনা দাস স্বামীর নাম: অরুণ দাস বাড়ির নং : n0134 বয়স : 50 লিঙ্গ : মহিলা | GMG1412188 ফটো উপলব্ধ | 578 নাম : রামপ্রসাদ দাস পিতার নাম: অরুণ দাস বাড়ির নং : n0134 বয়স : 32 লিঙ্গ : পুরুষ | YPW1762343 ফটো উপলব্ধ | 579 নাম : শ্যামলী দাস স্বামীর নাম: অশোক দাস বাড়ির নং : n0135 বয়স : 53 লিঙ্গ : মহিলা | GMG1475912 ফটো উপলব্ধ |
| 580 নাম : নয়ন দাস পিতার নাম: অশোক দাস বাড়ির নং : n0135 বয়স : 31 লিঙ্গ : পুরুষ | YPW1874445 ফটো উপলব্ধ | 581 নাম : শর্মিলা দাস স্বামীর নাম: নয়ন দাস বাড়ির নং : n0135 বয়স : 30 লিঙ্গ : মহিলা | YPW1874437 ফটো উপলব্ধ | 582 নাম : শ্যামচন্দ্র দাস পিতার নাম: তরনী দাস বাড়ির নং : n0136 বয়স : 52 লিঙ্গ : পুরুষ | GMG1410455 ফটো উপলব্ধ |
| 583 নাম : রামচন্দ্র দাস পিতার নাম: তরনী দাস বাড়ির নং : n0136 বয়স : 50 লিঙ্গ : পুরুষ | GMG0110221 ফটো উপলব্ধ | 584 নাম : জয়ন্তী দাস স্বামীর নাম: রামচন্দ্র দাস বাড়ির নং : n0136 বয়স : 49 লিঙ্গ : মহিলা | GMG0110239 ফটো উপলব্ধ | 585 নাম : সংবাদ দাস পিতার নাম: রামচন্দ্র দাস বাড়ির নং : n0136 বয়স : 29 লিঙ্গ : পুরুষ | YPW1967280 ফটো উপলব্ধ |
| 586 নাম : খেদিবাল দাস স্বামীর নাম: তরনী চন্দ্র দাস বাড়ির নং : n0136 বয়স : 67 লিঙ্গ : মহিলা | GMG0110213 ফটো উপলব্ধ | 587 নাম : মালা রানী দাস স্বামীর নাম: শ্যাম চন্দ্র দাস বাড়ির নং : n0136 বয়স : 40 লিঙ্গ : মহিলা | GMG2418929 ফটো উপলব্ধ | 588 নাম : পূর্ণিমা দাস স্বামীর নাম: কালী দাসী দাস বাড়ির নং : n0136 বয়স : 35 লিঙ্গ : মহিলা | YPW1515659 ফটো উপলব্ধ |
| 589 নাম : প্রতীক দাস পিতার নাম: কালিপদ দাস বাড়ির নং : n0136 বয়স : 29 লিঙ্গ : পুরুষ | YPW1967330 ফটো উপলব্ধ | 590 নাম : নিমাই দাস পিতার নাম: পচাই দাস বাড়ির নং : n0137 বয়স : 66 লিঙ্গ : পুরুষ | GMG0110262 ফটো উপলব্ধ | 591 নাম : পুষ্পালা দাস স্বামীর নাম: নিমাই দাস বাড়ির নং : n0137 বয়স : 56 লিঙ্গ : মহিলা | GMG0110270 ফটো উপলব্ধ |
| 592 নাম : সুরজিৎ দাস পিতার নাম: নিমাই দাস বাড়ির নং : n0137 বয়স : 34 লিঙ্গ : পুরুষ | YPW1515642 ফটো উপলব্ধ | 593 নাম : আঙ্গুরালা দাস স্বামীর নাম: মধু দাস বাড়ির নং : n0138 বয়স : 66 লিঙ্গ : মহিলা | GMG1411495 ফটো উপলব্ধ | 594 নাম : প্রদীপ দাস পিতার নাম: মধু দাস বাড়ির নং : n0138 বয়স : 40 লিঙ্গ : পুরুষ | GMG2221257 ফটো উপলব্ধ |
| 595 নাম : মহীন্দ্রনাথ দাস পিতার নাম: প্রফুল্লচন্দ্র দাস বাড়ির নং : n0139 বয়স : 42 লিঙ্গ : পুরুষ | GMG2017614 ফটো উপলব্ধ | 596 নাম : সুকন্যা দাস স্বামীর নাম: মহীন্দ্রনাথ দাস বাড়ির নং : n0139 বয়স : 39 লিঙ্গ : মহিলা | GMG2418903 ফটো উপলব্ধ | 597 নাম : সঙ্গীতা দাস পিতার নাম: মহীন্দ্র নাথ দাস বাড়ির নং : এন0139 বয়স : 20 লিঙ্গ : মহিলা | YPW2774750 ফটো উপলব্ধ |
| 598 নাম : কাশি নাথ দাস পিতার নাম: তারা পদ দাস বাড়ির নং : n0140 বয়স : 55 লিঙ্গ : পুরুষ | GMG0110049 ফটো উপলব্ধ | 599 নাম : সন্দ্যা দাস স্বামীর নাম: কাশীনাথ দাস বাড়ির নং : n0140 বয়স : 49 লিঙ্গ : মহিলা | GMG0110056 ফটো উপলব্ধ | 600 নাম : কাজল বাউলদাস স্বামীর নাম: সমীর বাউলদাস বাড়ির নং : n0140 বয়স : 41 লিঙ্গ : মহিলা | GMG2178598 ফটো উপলব্ধ |
| 601 নাম : বটকৃষ্ণ দাস পিতার নাম: পচাই দাস বাড়ির নং : n0141 বয়স : 67 লিঙ্গ : পুরুষ | GMG1412105 ফটো উপলব্ধ | 602 নাম : ভদ্রা দাস স্বামীর নাম: বটকৃষ্ণ দাস বাড়ির নং : n0141 বয়স : 63 লিঙ্গ : মহিলা | GMG1410588 ফটো উপলব্ধ | 603 নাম : বাবুলাল দাস পিতার নাম: বটকৃষ্ণ দাস বাড়ির নং : n0141 বয়স : 47 লিঙ্গ : পুরুষ | GMG1411099 ফটো উপলব্ধ |

| | | | | | | | | | | | |
|-----|------------|--|------------|-----|------------------|--|------------|-----|------------------|--|------------|
| 604 | GMG1411420 | নাম : আশা দাস স্বামীর নাম: বাবুলাল দাস বাড়ির নং : n0141 বয়স : 45 লিঙ্গ : মহিলা | ফটো উপলব্ধ | 605 | GMG2629749 | নাম : ময়না দাস পিতার নাম: বটকৃষ্ণ দাস বাড়ির নং : n0141 বয়স : 44 লিঙ্গ : মহিলা | ফটো উপলব্ধ | 606 | GMG2017598 | নাম : রমেশ দাস পিতার নাম: বটকৃষ্ণ দাস বাড়ির নং : n0141 বয়স : 43 লিঙ্গ : পুরুষ | ফটো উপলব্ধ |
| 607 | GMG2017606 | নাম : করুনা দাস স্বামীর নাম: রমেশ দাস বাড়ির নং : n0141 বয়স : 42 লিঙ্গ : মহিলা | ফটো উপলব্ধ | 608 | YPW1874460 | নাম : কমল দাস পিতার নাম: শম্ভু দাস বাড়ির নং : n0141 বয়স : 46 লিঙ্গ : পুরুষ | ফটো উপলব্ধ | 609 | GMG1412238 | নাম : মালা দাস স্বামীর নাম: দিন দাস বাড়ির নং : n0142 বয়স : 67 লিঙ্গ : মহিলা | ফটো উপলব্ধ |
| 610 | GMG2220804 | নাম : রেখা দাস স্বামীর নাম: রঘুনাথ দাস বাড়ির নং : n0142 বয়স : 44 লিঙ্গ : মহিলা | ফটো উপলব্ধ | 611 | WB/27/190/060510 | নাম : দানব দাস পিতার নাম: বাদল দাস বাড়ির নং : n0144 বয়স : 76 লিঙ্গ : পুরুষ | ফটো উপলব্ধ | 612 | WB/27/190/060508 | নাম : সাগরী দাস স্বামীর নাম: দানব দাস বাড়ির নং : n0144 বয়স : 71 লিঙ্গ : মহিলা | ফটো উপলব্ধ |
| 613 | YPW1762350 | নাম : তাপসী দাস পিতার নাম: দানব দাস বাড়ির নং : n0144 বয়স : 34 লিঙ্গ : মহিলা | ফটো উপলব্ধ | 614 | GMG0110171 | নাম : ষ্টেট দাস পিতার নাম: বাদল দাস বাড়ির নং : n0144 বয়স : 56 লিঙ্গ : পুরুষ | ফটো উপলব্ধ | 615 | GMG2017572 | নাম : কৃষ্ণা দাস স্বামীর নাম: ষ্টেট দাস বাড়ির নং : n0144 বয়স : 52 লিঙ্গ : মহিলা | ফটো উপলব্ধ |
| 616 | GMG2220820 | নাম : চম্পা রায় স্বামীর নাম: কালীপদ রায় বাড়ির নং : n0146 বয়স : 42 লিঙ্গ : মহিলা | ফটো উপলব্ধ | 617 | GMG0110080 | নাম : গোপালচন্দ্র দাস পিতার নাম: গোবিন্দ দাস বাড়ির নং : n0147 বয়স : 69 লিঙ্গ : পুরুষ | ফটো উপলব্ধ | 618 | GMG0110098 | নাম : অষ্টমী দাস স্বামীর নাম: গোপালচন্দ্র দাস বাড়ির নং : n0147 বয়স : 56 লিঙ্গ : মহিলা | ফটো উপলব্ধ |
| 619 | YPW1762368 | নাম : বুমা দাস পিতার নাম: গোপাল চন্দ্র দাস বাড়ির নং : n0147 বয়স : 39 লিঙ্গ : মহিলা | ফটো উপলব্ধ | 620 | YPW1762384 | নাম : পলাশ দাস পিতার নাম: গোপাল চন্দ্র দাস বাড়ির নং : n0147 বয়স : 35 লিঙ্গ : পুরুষ | ফটো উপলব্ধ | 621 | GMG1411552 | নাম : হীরেন দাস পিতার নাম: গোবিন্দ দাস বাড়ির নং : n0148 বয়স : 70 লিঙ্গ : পুরুষ | ফটো উপলব্ধ |
| 622 | GMG1411388 | নাম : অরুনা দাস স্বামীর নাম: হীরেন দাস বাড়ির নং : n0148 বয়স : 63 লিঙ্গ : মহিলা | ফটো উপলব্ধ | 623 | GMG0109991 | নাম : অনিল দাস পিতার নাম: হীরেন দাস বাড়ির নং : n0148 বয়স : 53 লিঙ্গ : পুরুষ | ফটো উপলব্ধ | 624 | GMG1412071 | নাম : টুল দাস স্বামীর নাম: অনিল দাস বাড়ির নং : n0148 বয়স : 49 লিঙ্গ : মহিলা | ফটো উপলব্ধ |
| 625 | YPW1967256 | নাম : সাগর দাস পিতার নাম: অনিল দাস বাড়ির নং : n0148 বয়স : 29 লিঙ্গ : পুরুষ | ফটো উপলব্ধ | 626 | GMG0110072 | নাম : কাঞ্চন দাস স্বামীর নাম: কৃষ্ণচন্দ্র দাস বাড়ির নং : n0149 বয়স : 59 লিঙ্গ : মহিলা | ফটো উপলব্ধ | 627 | GMG0110130 | নাম : সুনন্দা দাস স্বামীর নাম: হীরেন দাস বাড়ির নং : n0150 বয়স : 66 লিঙ্গ : মহিলা | ফটো উপলব্ধ |
| 628 | GMG0110148 | নাম : শ্যামলী দাস পিতার নাম: হীরেন দাস বাড়ির নং : n0150 বয়স : 51 লিঙ্গ : মহিলা | ফটো উপলব্ধ | 629 | YPW0937847 | নাম : ভোলানাথ দাস পিতার নাম: হীরেন দাস বাড়ির নং : n0150 বয়স : 45 লিঙ্গ : পুরুষ | ফটো উপলব্ধ | 630 | YPW1389022 | নাম : সুমনা দাস স্বামীর নাম: ভোলানাথ দাস বাড়ির নং : n0150 বয়স : 36 লিঙ্গ : মহিলা | ফটো উপলব্ধ |
| 631 | GMG0110387 | নাম : প্রতাপ ধাড়া পিতার নাম: নারায়ন ধাড়া বাড়ির নং : n0155 বয়স : 54 লিঙ্গ : পুরুষ | ফটো উপলব্ধ | 632 | YPW1762418 | নাম : অর্জুন ধাড়া পিতার নাম: প্রতাপ ধাড়া বাড়ির নং : n0155 বয়স : 33 লিঙ্গ : পুরুষ | ফটো উপলব্ধ | 633 | YPW1874494 | নাম : শিখা ধাড়া স্বামীর নাম: অর্জুন ধাড়া বাড়ির নং : n0155 বয়স : 30 লিঙ্গ : মহিলা | ফটো উপলব্ধ |

| | | | | | | | | |
|--|------------------|------------|--|------------------|------------|---|------------------|------------|
| 634 | YPW1874486 | ফটো উপলব্ধ | 635 | YPW2388130 | ফটো উপলব্ধ | 636 | YPW2059806 | ফটো উপলব্ধ |
| নাম : ভীম ধাড়া পিতার নাম: প্রতাপ ধাড়া বাড়ির নং : n0155 বয়স : 30 লিঙ্গ : পুরুষ | | | নাম : রেহানা বেগম স্বামীর নাম: সেখ মহম্মদ আলি বাড়ির নং : n0127 বয়স : 54 লিঙ্গ : মহিলা | | | নাম : সেখ ইনতিজ হোসেন পিতার নাম: সেখ মোকতার হোসেন বাড়ির নং : n0128 বয়স : 29 লিঙ্গ : পুরুষ | | |
| 637 | GMG0110890 | ফটো উপলব্ধ | 638 | YPW2200335 | ফটো উপলব্ধ | 639 | YPW0937805 | ফটো উপলব্ধ |
| নাম : সেখ মোকতার হোসেন পিতার নাম: সেখ আনসা বাড়ির নং : n0128 বয়স : 53 লিঙ্গ : পুরুষ | | | নাম : রাফিকা বেগম স্বামীর নাম: সেখ সাবির আলি বাড়ির নং : n0222 বয়স : 38 লিঙ্গ : মহিলা | | | নাম : সেখ সাগর হোসেন পিতার নাম: সেখ মহম্মদ আলি বাড়ির নং : n0127 বয়স : 34 লিঙ্গ : পুরুষ | | |
| 640 | YPW0937698 | ফটো উপলব্ধ | 641 | GMG1410679 | ফটো উপলব্ধ | 642 | YPW2656833 | ফটো উপলব্ধ |
| নাম : নাসিমা বেগম স্বামীর নাম: আলতাভ হোসেন বাড়ির নং : n0120 বয়স : 39 লিঙ্গ : মহিলা | | | নাম : সেখ আলতাভ হোসেন পিতার নাম: সেখ ইসমাইল মন্ডল বাড়ির নং : n0120 বয়স : 52 লিঙ্গ : পুরুষ | | | নাম : মিনাল হোসেন পিতার নাম: সেখ আমির হোসেন বাড়ির নং : এন0128 বয়স : 22 লিঙ্গ : পুরুষ | | |
| 643 | GMG2481869 | ফটো উপলব্ধ | 644 | WB/27/190/060473 | ফটো উপলব্ধ | 645 | GMG1411115 | ফটো উপলব্ধ |
| নাম : বর্না ধাড়া স্বামীর নাম: গনেশ ধাড়া বাড়ির নং : n0127 বয়স : 39 লিঙ্গ : মহিলা | | | নাম : আলোয়া বেগম স্বামীর নাম: আনসার সেখ বাড়ির নং : n0128 বয়স : 76 লিঙ্গ : মহিলা | | | নাম : রাসিদা বেগম স্বামীর নাম: মোক্তার হোসেন সেখ বাড়ির নং : n0128 বয়স : 51 লিঙ্গ : মহিলা | | |
| 646 | WB/27/190/060480 | ফটো উপলব্ধ | 647 | WB/27/190/060513 | ফটো উপলব্ধ | 648 | GMG2418952 | ফটো উপলব্ধ |
| নাম : আমির হোসেন সেখ পিতার নাম: আনসার সেখ বাড়ির নং : n0128 বয়স : 51 লিঙ্গ : পুরুষ | | | নাম : মনিরুদ্দিন সেখ পিতার নাম: আনসার সেখ বাড়ির নং : n0128 বয়স : 50 লিঙ্গ : পুরুষ | | | নাম : এসমাতারা বেগম স্বামীর নাম: সেখ মনিরুদ্দিন বাড়ির নং : n0128 বয়স : 40 লিঙ্গ : মহিলা | | |
| 649 | YPW0937979 | ফটো উপলব্ধ | 650 | YPW2785483 | ফটো উপলব্ধ | 651 | GMG2481711 | ফটো উপলব্ধ |
| নাম : মনুয়ারা বিবি স্বামীর নাম: সেখ আমীর হোসেন বাড়ির নং : n0128 বয়স : 39 লিঙ্গ : মহিলা | | | নাম : কারিমা খাতুন পিতার নাম: সেখ মনিরুদ্দিন বাড়ির নং : এন0128 বয়স : 20 লিঙ্গ : মহিলা | | | নাম : মনুয়ারা বেগম স্বামীর নাম: ইসমাইল মন্ডল সেখ বাড়ির নং : n0120 বয়স : 66 লিঙ্গ : মহিলা | | |
| 652 | GMG1410489 | ফটো উপলব্ধ | 653 | WB/27/190/060298 | ফটো উপলব্ধ | 654 | WB/27/190/060194 | ফটো উপলব্ধ |
| নাম : রফিক মণ্ডল পিতার নাম: ইসমাইল মণ্ডল বাড়ির নং : n0120 বয়স : 47 লিঙ্গ : পুরুষ | | | নাম : নকুল চন্দ্র বেরা পিতার নাম: ভজহরি বেরা বাড়ির নং : n0060 বয়স : 69 লিঙ্গ : পুরুষ | | | নাম : শ্যামলী বেরা স্বামীর নাম: নকুল চন্দ্র বেরা বাড়ির নং : n0060 বয়স : 56 লিঙ্গ : মহিলা | | |
| 655 | YPW1677608 | ফটো উপলব্ধ | 656 | YPW2142222 | ফটো উপলব্ধ | 657 | YPW1611342 | ফটো উপলব্ধ |
| নাম : ভাস্কর বেরা পিতার নাম: নকুল বেরা বাড়ির নং : n0060 বয়স : 32 লিঙ্গ : পুরুষ | | | নাম : পূজা মন্ডল স্বামীর নাম: পিন্টু মন্ডল বাড়ির নং : 79 বয়স : 29 লিঙ্গ : মহিলা | | | নাম : সেখ মনিরুজ্জামান মন্ডল পিতার নাম: আব্দুল রেজাক মন্ডল বাড়ির নং : n0126 বয়স : 34 লিঙ্গ : পুরুষ | | |
| 658 | YPW2200319 | ফটো উপলব্ধ | 659 | YPW2388205 | ফটো উপলব্ধ | 660 | YPW2388197 | ফটো উপলব্ধ |
| নাম : আফসোনা মন্ডল স্বামীর নাম: সারাহত মন্ডল বাড়ির নং : n0220 বয়স : 28 লিঙ্গ : মহিলা | | | নাম : মনিরা বেগম স্বামীর নাম: আব্দুল রেজাক মন্ডল বাড়ির নং : n0126 বয়স : 63 লিঙ্গ : মহিলা | | | নাম : মেহেরুন্নিসা বেগম স্বামীর নাম: সেখ আব্বাস আলি বাড়ির নং : n0126 বয়স : 61 লিঙ্গ : মহিলা | | |
| 661 | YPW2388213 | ফটো উপলব্ধ | 662 | GMG2566032 | ফটো উপলব্ধ | 663 | YPW2388122 | ফটো উপলব্ধ |
| নাম : আব্দুল রেজাক মন্ডল পিতার নাম: সেখ আরসেদ আলি মন্ডল বাড়ির নং : n0126 বয়স : 73 লিঙ্গ : পুরুষ | | | নাম : মহম্মদ হীরা পিতার নাম: সেখ আব্বাস আলি বাড়ির নং : n0126 বয়স : 39 লিঙ্গ : পুরুষ | | | নাম : সেখ আব্বাস আলি পিতার নাম: সেখ আরসেদ আলি বাড়ির নং : n0126 বয়স : 66 লিঙ্গ : পুরুষ | | |

| | | | | | | | | | | | |
|-------|------------------|---|------------|-----|------------------|--|------------|-----|------------------|---|------------|
| 664 | CKN2433480 | নাম : ডালিয়া মীর স্বামীর নাম: মহঃ কামাল হোসেন বাড়ির নং : এন0126 বয়স : 36 লিঙ্গ : মহিলা | ফটো উপলব্ধ | 665 | YPW2388031 | নাম : সেলিম মন্ডল পিতার নাম: সাহাদাত মন্ডল বাড়ির নং : n0117 বয়স : 57 লিঙ্গ : পুরুষ | ফটো উপলব্ধ | 666 | YPW1677699 | নাম : মহঃ রিয়াজ মন্ডল পিতার নাম: সেলিম মন্ডল বাড়ির নং : n0117 বয়স : 32 লিঙ্গ : পুরুষ | ফটো উপলব্ধ |
| 667 | YPW2388023 | নাম : মোসাম্মতেরহানা বেগম স্বামীর নাম: সেলিম মন্ডল বাড়ির নং : n0117 বয়স : 53 লিঙ্গ : মহিলা | ফটো উপলব্ধ | 668 | GMG1473156 | নাম : মহঃ কামাল হোসেন পিতার নাম: শেখ আব্বাস আলী বাড়ির নং : n0126 বয়স : 43 লিঙ্গ : পুরুষ | ফটো উপলব্ধ | 669 | YPW2059723 | নাম : সেখ সাহাবাজ মন্ডল পিতার নাম: সেলিম মন্ডল বাড়ির নং : n0117 বয়স : 29 লিঙ্গ : পুরুষ | ফটো উপলব্ধ |
| # 670 | RVU1560804 | নাম : আফসানা খাতুন পিতার নাম: সেখ আনহার আলি বাড়ির নং : এন0126 বয়স : 33 লিঙ্গ : মহিলা | ফটো উপলব্ধ | 671 | YPW2200210 | নাম : মহম্মদ আজিজ মল্লিক পিতার নাম: আহম্মদ মল্লিক বাড়ির নং : n0209 বয়স : 26 লিঙ্গ : পুরুষ | ফটো উপলব্ধ | 672 | WB/27/190/060139 | নাম : নওসার মল্লিক পিতার নাম: হাসান মল্লিক বাড়ির নং : n0130 বয়স : 62 লিঙ্গ : পুরুষ | ফটো উপলব্ধ |
| 673 | WB/27/190/060499 | নাম : মফিজা বেগম স্বামীর নাম: নৌসার আলী বাড়ির নং : n0130 বয়স : 56 লিঙ্গ : মহিলা | ফটো উপলব্ধ | 674 | YPW1515683 | নাম : মহম্মদ মোমিন পিতার নাম: নৌসার আলি মন্ডল বাড়ির নং : n0130 বয়স : 35 লিঙ্গ : পুরুষ | ফটো উপলব্ধ | 675 | GMG2221265 | নাম : জাহির মল্লিক পিতার নাম: হানিফ মল্লিক বাড়ির নং : n0123 বয়স : 42 লিঙ্গ : পুরুষ | ফটো উপলব্ধ |
| 676 | YPW1611359 | নাম : আনসুরা বেগম স্বামীর নাম: জাহির মল্লিক বাড়ির নং : n0123 বয়স : 34 লিঙ্গ : মহিলা | ফটো উপলব্ধ | 677 | WB/27/190/060291 | নাম : ফকিরমহম্মদ মল্লিক পিতার নাম: আমজেদ মল্লিক বাড়ির নং : n0123 বয়স : 66 লিঙ্গ : পুরুষ | ফটো উপলব্ধ | 678 | WB/27/190/060374 | নাম : আহম্মদ মল্লিক পিতার নাম: আমজেদ মল্লিক বাড়ির নং : n0123 বয়স : 63 লিঙ্গ : পুরুষ | ফটো উপলব্ধ |
| 679 | YPW1874510 | নাম : আমিনা খাতুন পিতার নাম: আহম্মদ মল্লিক বাড়ির নং : n0123 বয়স : 30 লিঙ্গ : মহিলা | ফটো উপলব্ধ | 680 | YPW1611367 | নাম : আশিক ইকবাল পিতার নাম: ফকির মহম্মদ মল্লিক বাড়ির নং : n0123 বয়স : 34 লিঙ্গ : পুরুষ | ফটো উপলব্ধ | 681 | YPW2239499 | নাম : রাশিদ মল্লিক পিতার নাম: আহম্মদ মল্লিক বাড়ির নং : N0123 বয়স : 25 লিঙ্গ : পুরুষ | ফটো উপলব্ধ |
| 682 | YPW2096147 | নাম : লতা মালিক স্বামীর নাম: সঞ্জয় মালিক বাড়ির নং : n0204 বয়স : 34 লিঙ্গ : মহিলা | ফটো উপলব্ধ | 683 | YPW2142271 | নাম : সৌরভ মৈত্র পিতার নাম: কিশোর মৈত্র বাড়ির নং : n0076 বয়স : 26 লিঙ্গ : পুরুষ | ফটো উপলব্ধ | 684 | YPW2245512 | নাম : অঞ্জু মৈত্র স্বামীর নাম: সৌরভ মৈত্র বাড়ির নং : এন0076 বয়স : 27 লিঙ্গ : মহিলা | ফটো উপলব্ধ |
| 685 | WB/27/190/060425 | নাম : শীতল মৈত্র পিতার নাম: সুকুমার মৈত্র বাড়ির নং : n0076 বয়স : 58 লিঙ্গ : পুরুষ | ফটো উপলব্ধ | 686 | WB/27/190/060421 | নাম : অর্চনা মৈত্র স্বামীর নাম: শীতল মৈত্র বাড়ির নং : n0076 বয়স : 52 লিঙ্গ : মহিলা | ফটো উপলব্ধ | 687 | YPW1874205 | নাম : দীপঙ্কর মৈত্র পিতার নাম: শীতল মৈত্র বাড়ির নং : n0076 বয়স : 31 লিঙ্গ : পুরুষ | ফটো উপলব্ধ |
| 688 | YPW2142347 | নাম : সোনালী মৈত্র স্বামীর নাম: দীপঙ্কর মৈত্র বাড়ির নং : 76 বয়স : 29 লিঙ্গ : মহিলা | ফটো উপলব্ধ | 689 | YPW2142289 | নাম : রুনু মৈত্র স্বামীর নাম: দিবাকর মৈত্র বাড়ির নং : n0076 বয়স : 32 লিঙ্গ : মহিলা | ফটো উপলব্ধ | 690 | YPW2200228 | নাম : সৌরভ রায় পিতার নাম: উত্তম রায় বাড়ির নং : n0210 বয়স : 26 লিঙ্গ : পুরুষ | ফটো উপলব্ধ |
| 691 | YPW1762269 | নাম : উজ্জ্বল রায় পিতার নাম: সমর রায় বাড়ির নং : n0061 বয়স : 32 লিঙ্গ : পুরুষ | ফটো উপলব্ধ | 692 | YPW1762442 | নাম : শ্রীকান্ত রায় পিতার নাম: প্রতাপ রায় বাড়ির নং : n0112 বয়স : 34 লিঙ্গ : পুরুষ | ফটো উপলব্ধ | 693 | YPW1967173 | নাম : বনশ্রী রায় পিতার নাম: জগবন্ধু রায় বাড়ির নং : n0202 বয়স : 29 লিঙ্গ : মহিলা | ফটো উপলব্ধ |

| | | | | | | | | | | | |
|-----|------------------|--|------------|-----|------------------|---|------------|-----|------------------|--|------------|
| 694 | GMG2220671 | নাম : ভ্রমর চন্দ্র রায় পিতার নাম: নিমাই রায় বাড়ির নং : n0062 বয়স : 59 লিঙ্গ : পুরুষ | ফটো উপলব্ধ | 695 | YPW1762277 | নাম : দীপঙ্কর রায় পিতার নাম: রঞ্জন কুমার রায় বাড়ির নং : n0062 বয়স : 31 লিঙ্গ : পুরুষ | ফটো উপলব্ধ | 696 | GMG2481968 | নাম : বিন্দুবালা রায় স্বামীর নাম: সনৎ কুমার রায় বাড়ির নং : n0143 বয়স : 39 লিঙ্গ : মহিলা | ফটো উপলব্ধ |
| 697 | YPW1515675 | নাম : রাজু রায় পিতার নাম: তাপস রায় বাড়ির নং : n0113 বয়স : 35 লিঙ্গ : পুরুষ | ফটো উপলব্ধ | 698 | GMG1411164 | নাম : রেনুকা রায় স্বামীর নাম: লব রায় বাড়ির নং : n0143 বয়স : 61 লিঙ্গ : মহিলা | ফটো উপলব্ধ | 699 | WB/27/190/060267 | নাম : চরন রায় পিতার নাম: মনুথ রায় বাড়ির নং : n0102 বয়স : 65 লিঙ্গ : পুরুষ | ফটো উপলব্ধ |
| 700 | WB/27/190/060268 | নাম : সন্ধ্যা রায় স্বামীর নাম: চরন রায় বাড়ির নং : n0102 বয়স : 61 লিঙ্গ : মহিলা | ফটো উপলব্ধ | 701 | YPW0938092 | নাম : বাপন রায় পিতার নাম: চরন রায় বাড়ির নং : n0102 বয়স : 38 লিঙ্গ : পুরুষ | ফটো উপলব্ধ | 702 | YPW1677665 | নাম : বীনা রায় স্বামীর নাম: বাপন রায় বাড়ির নং : n0102 বয়স : 32 লিঙ্গ : মহিলা | ফটো উপলব্ধ |
| 703 | YPW1677673 | নাম : খোকন রায় পিতার নাম: চরন রায় বাড়ির নং : n0102 বয়স : 32 লিঙ্গ : পুরুষ | ফটো উপলব্ধ | 704 | YPW1762434 | নাম : মল্লিকা রায় স্বামীর নাম: খোকন রায় বাড়ির নং : n0102 বয়স : 33 লিঙ্গ : মহিলা | ফটো উপলব্ধ | 705 | WB/27/190/060397 | নাম : মীরা রায় স্বামীর নাম: মহাদেব রায় বাড়ির নং : n0104 বয়স : 62 লিঙ্গ : মহিলা | ফটো উপলব্ধ |
| 706 | GMG2017713 | নাম : সমীর রায় পিতার নাম: মহাদেব রায় বাড়ির নং : n0104 বয়স : 43 লিঙ্গ : পুরুষ | ফটো উপলব্ধ | 707 | GMG1410554 | নাম : মহাদেব রায় পিতার নাম: মনুথ রায় বাড়ির নং : n0104 বয়স : 57 লিঙ্গ : পুরুষ | ফটো উপলব্ধ | 708 | GMG1410620 | নাম : প্রবীর রায় পিতার নাম: শুকদেব রায় বাড়ির নং : n0106 বয়স : 52 লিঙ্গ : পুরুষ | ফটো উপলব্ধ |
| 709 | GMG1411602 | নাম : কালিপদ রায় পিতার নাম: জয়দেব রায় বাড়ির নং : n0107 বয়স : 48 লিঙ্গ : পুরুষ | ফটো উপলব্ধ | 710 | YPW2823474 | নাম : স্বপন রায় পিতার নাম: গোকুল রায় বাড়ির নং : n0108 বয়স : 61 লিঙ্গ : পুরুষ | ফটো উপলব্ধ | 711 | WB/27/190/060295 | নাম : মাধবী রায় স্বামীর নাম: স্বপন রায় বাড়ির নং : n0108 বয়স : 56 লিঙ্গ : মহিলা | ফটো উপলব্ধ |
| 712 | WB/27/190/060294 | নাম : সুমিত্রা রায় স্বামীর নাম: উদয় রায় বাড়ির নং : n0109 বয়স : 61 লিঙ্গ : মহিলা | ফটো উপলব্ধ | 713 | GMG0110817 | নাম : প্রদীপ রায় পিতার নাম: শুকদেব রায় বাড়ির নং : n0112 বয়স : 58 লিঙ্গ : পুরুষ | ফটো উপলব্ধ | 714 | GMG1410950 | নাম : মিঠু রায় স্বামীর নাম: প্রদীপ রায় বাড়ির নং : n0112 বয়স : 53 লিঙ্গ : মহিলা | ফটো উপলব্ধ |
| 715 | YPW1967314 | নাম : সুশান্ত রায় পিতার নাম: প্রদীপ রায় বাড়ির নং : n0112 বয়স : 29 লিঙ্গ : পুরুষ | ফটো উপলব্ধ | 716 | GMG0110825 | নাম : প্রতাপ রায় পিতার নাম: শুকদেব রায় বাড়ির নং : n0112 বয়স : 56 লিঙ্গ : পুরুষ | ফটো উপলব্ধ | 717 | WB/27/190/060420 | নাম : রমা রায় স্বামীর নাম: প্রতাপ রায় বাড়ির নং : n0112 বয়স : 51 লিঙ্গ : মহিলা | ফটো উপলব্ধ |
| 718 | GMG1410372 | নাম : তাপস রায় পিতার নাম: গোকুল রায় বাড়ির নং : n0113 বয়স : 59 লিঙ্গ : পুরুষ | ফটো উপলব্ধ | 719 | WB/27/190/060314 | নাম : শেফালী রায় স্বামীর নাম: তাপস রায় বাড়ির নং : n0113 বয়স : 56 লিঙ্গ : মহিলা | ফটো উপলব্ধ | 720 | YPW2200244 | নাম : রাজা রায় পিতার নাম: প্রবীর রায় বাড়ির নং : n0212 বয়স : 26 লিঙ্গ : পুরুষ | ফটো উপলব্ধ |
| 721 | GMG1414598 | নাম : জ্যোৎস্না রায় স্বামীর নাম: প্রবীর রায় বাড়ির নং : n0106 বয়স : 46 লিঙ্গ : মহিলা | ফটো উপলব্ধ | 722 | GMG2481950 | নাম : সনৎ কুমার রায় পিতার নাম: লব রায় বাড়ির নং : n0143 বয়স : 43 লিঙ্গ : পুরুষ | ফটো উপলব্ধ | 723 | YPW2239531 | নাম : কৌশিক রায় পিতার নাম: কালীপদ রায় বাড়ির নং : এন0107 বয়স : 25 লিঙ্গ : পুরুষ | ফটো উপলব্ধ |

| | | | | | | | | |
|---|------------|------------|---|------------------|------------|--|------------|------------|
| 724 | YPW1389048 | ফটো উপলব্ধ | 725 | GMG2017705 | ফটো উপলব্ধ | 726 | YPW2059756 | ফটো উপলব্ধ |
| নাম : মিতা রায় স্বামীর নাম: মাধব রায় বাড়ির নং : n0111 বয়স : 37 লিঙ্গ : মহিলা | | | নাম : মাধব রায় পিতার নাম: কুশ রায় বাড়ির নং : n0111 বয়স : 47 লিঙ্গ : পুরুষ | | | নাম : অরুণা রায় স্বামীর নাম: সাগর রায় বাড়ির নং : n0199 বয়স : 30 লিঙ্গ : মহিলা | | |
| 727 | YPW2578425 | ফটো উপলব্ধ | 728 | YPW2578409 | ফটো উপলব্ধ | 729 | YPW0938258 | ফটো উপলব্ধ |
| নাম : সৌমিত্র রায় পিতার নাম: প্রবীর রায় বাড়ির নং : এন0106 বয়স : 24 লিঙ্গ : পুরুষ | | | নাম : রিম্পা রায় পিতার নাম: কালিপদ রায় বাড়ির নং : এন0107 বয়স : 23 লিঙ্গ : মহিলা | | | নাম : পুতুল রায় স্বামীর নাম: সমীর রায় বাড়ির নং : n0104 বয়স : 38 লিঙ্গ : মহিলা | | |
| 730 | YPW2502235 | ফটো উপলব্ধ | 731 | YPW2388056 | ফটো উপলব্ধ | 732 | YPW1479724 | ফটো উপলব্ধ |
| নাম : সৌভিক রায় পিতার নাম: অমর চন্দ্র রায় বাড়ির নং : N0078 বয়স : 24 লিঙ্গ : পুরুষ | | | নাম : কুশ রায় পিতার নাম: সুধান্য রায় বাড়ির নং : n0111 বয়স : 66 লিঙ্গ : পুরুষ | | | নাম : সুকদেব সরেন পিতার নাম: বিশ্বনাথ সরেন বাড়ির নং : n0201 বয়স : 35 লিঙ্গ : পুরুষ | | |
| 733 | YPW2142255 | ফটো উপলব্ধ | 734 | WB/27/190/060215 | ফটো উপলব্ধ | 735 | YPW0937599 | ফটো উপলব্ধ |
| নাম : মেঘনাথ সরেন পিতার নাম: বিশ্বনাথ সরেন বাড়ির নং : n0201 বয়স : 29 লিঙ্গ : পুরুষ | | | নাম : সুখমা সামন্ত স্বামীর নাম: নারায়ন সামন্ত বাড়ির নং : n0080 বয়স : 74 লিঙ্গ : মহিলা | | | নাম : অজিত কুমার সিং পিতার নাম: রামবিলাস সিং বাড়ির নং : n0063 বয়স : 38 লিঙ্গ : পুরুষ | | |
| 736 | YPW2541811 | ফটো উপলব্ধ | 737 | YPW2536217 | ফটো উপলব্ধ | 738 | GMG2566016 | ফটো উপলব্ধ |
| নাম : সেখ হানিফ পিতার নাম: সেখ লোকমান বাড়ির নং : n0072 বয়স : 63 লিঙ্গ : পুরুষ | | | নাম : রমিচা বিবি স্বামীর নাম: সেখ হানিফ বাড়ির নং : n0072 বয়স : 55 লিঙ্গ : মহিলা | | | নাম : মোজাম্মেল পিতার নাম: হাকু বাড়ির নং : n0072 বয়স : 69 লিঙ্গ : পুরুষ | | |
| 739 | GMG2566024 | ফটো উপলব্ধ | 740 | YPW1967199 | ফটো উপলব্ধ | 741 | YPW1967322 | ফটো উপলব্ধ |
| নাম : আপসন বিবি স্বামীর নাম: সেখ মোজাম্মেল বাড়ির নং : n0072 বয়স : 61 লিঙ্গ : মহিলা | | | নাম : সেখ রহমান পিতার নাম: সেখ মোজাম্মেল বাড়ির নং : n0072 বয়স : 30 লিঙ্গ : পুরুষ | | | নাম : সেখ মোজাম্মেল হক পিতার নাম: সেখ এনামুল হক বাড়ির নং : n0124 বয়স : 29 লিঙ্গ : পুরুষ | | |
| # 742 | YPW2267078 | ফটো উপলব্ধ | 743 | YPW2508406 | ফটো উপলব্ধ | 744 | GMG1411305 | ফটো উপলব্ধ |
| নাম : সেখ মইনুল হক পিতার নাম: সেখ এনামুল হক বাড়ির নং : N0124 বয়স : 25 লিঙ্গ : পুরুষ | | | নাম : সেখ এনামুল হক পিতার নাম: সেখ একরাম আলি বাড়ির নং : n0124 বয়স : 54 লিঙ্গ : পুরুষ | | | নাম : আসেমা বিবি স্বামীর নাম: সেখ এনামুল হক বাড়ির নং : n0124 বয়স : 50 লিঙ্গ : মহিলা | | |
| 745 | YPW1857432 | ফটো উপলব্ধ | 746 | CKX2283521 | ফটো উপলব্ধ | 747 | YPW2872554 | ফটো উপলব্ধ |
| নাম : শিব চরন হেমব্রম পিতার নাম: চারু চন্দ্র হেমব্রম বাড়ির নং : n0197 বয়স : 44 লিঙ্গ : পুরুষ | | | নাম : শিবানী হেমব্রম স্বামীর নাম: শিবচরন হেমব্রম বাড়ির নং : n0195 বয়স : 43 লিঙ্গ : মহিলা | | | নাম : পূজা দাস স্বামীর নাম: দীপঙ্কর দাস বাড়ির নং : উওর মোগলপুর বয়স : 22 লিঙ্গ : মহিলা | | |
| 748 | RJR2169654 | ফটো উপলব্ধ | 749 | YPW2874253 | ফটো উপলব্ধ | 750 | YPW2882074 | ফটো উপলব্ধ |
| নাম : তসলিমা খতুন পিতার নাম: সেখ জাবেদ বাড়ির নং : এন001 বয়স : 28 লিঙ্গ : মহিলা | | | নাম : রাখী ধাড়া স্বামীর নাম: ভীম ধাড়া বাড়ির নং : দাসপাড়া বয়স : 24 লিঙ্গ : মহিলা | | | নাম : শিল্পা রায় পিতার নাম: অশী রায় বাড়ির নং : উওর মোগলপুর বয়স : 20 লিঙ্গ : মহিলা | | |

| | | | | | | | | |
|--|------------|------------|---|------------|------------|---|------------|------------|
| 751 | YPW2785459 | ফটো উপলব্ধ | 752 | GMG1410786 | ফটো উপলব্ধ | 753 | YPW0938423 | ফটো উপলব্ধ |
| নাম : রুনা খাতুন পিতার নাম: সেখ কাদের আলি বাড়ির নং : এন070 বয়স : 20 লিঙ্গ : মহিলা | | | নাম : নুরজাহান বিবি স্বামীর নাম: আঃ সাত্তার বাড়ির নং : n0169 বয়স : 55 লিঙ্গ : মহিলা | | | নাম : সেখ আনসুর আলি পিতার নাম: সেখ ইসরাইল আলি বাড়ির নং : n0170 বয়স : 48 লিঙ্গ : পুরুষ | | |
| 754 | GMG2017846 | ফটো উপলব্ধ | 755 | GMG0111401 | ফটো উপলব্ধ | # 756 | YPW0938431 | ফটো উপলব্ধ |
| নাম : নুরজাহান বিবি স্বামীর নাম: সেখ জামসেদ আলি বাড়ির নং : n0170 বয়স : 44 লিঙ্গ : মহিলা | | | নাম : সেখ জামশেদ আলি পিতার নাম: সেখ ইসরাইল আলি বাড়ির নং : n0170 বয়স : 55 লিঙ্গ : পুরুষ | | | নাম : আমিরুল নেসার বেগম স্বামীর নাম: সেখ আনসুর আলি বাড়ির নং : n0170 বয়স : 40 লিঙ্গ : মহিলা | | |
| 757 | YPW2578474 | ফটো উপলব্ধ | 758 | GMG2017747 | ফটো উপলব্ধ | 759 | YPW1611375 | ফটো উপলব্ধ |
| নাম : সাবিনা ইয়াসমিন স্বামীর নাম: সেখ নাজিবুল বাড়ির নং : এন0071 বয়স : 24 লিঙ্গ : মহিলা | | | নাম : অনিল দাস পিতার নাম: মধু দাস বাড়ির নং : n0171 বয়স : 42 লিঙ্গ : পুরুষ | | | নাম : অসিত দাস মায়ের নাম: বর্না দাস বাড়ির নং : n0171 বয়স : 38 লিঙ্গ : পুরুষ | | |
| 760 | YPW2239507 | ফটো উপলব্ধ | 761 | YPW1762459 | ফটো উপলব্ধ | 762 | YPW2578490 | ফটো উপলব্ধ |
| নাম : সোমনাথ দাস পিতার নাম: দেবনাথ দাস বাড়ির নং : এন0101 বয়স : 25 লিঙ্গ : পুরুষ | | | নাম : জয়ন্ত দাস পিতার নাম: লাল দাস বাড়ির নং : n0160 বয়স : 35 লিঙ্গ : পুরুষ | | | নাম : ক্রমা দাস স্বামীর নাম: মিতুন দাস বাড়ির নং : এন0161 বয়স : 23 লিঙ্গ : মহিলা | | |
| 763 | YPW1874536 | ফটো উপলব্ধ | 764 | YPW2656940 | ফটো উপলব্ধ | 765 | YPW2704195 | ফটো উপলব্ধ |
| নাম : সরস্বতী দাস স্বামীর নাম: অনিল দাস বাড়ির নং : n0171 বয়স : 32 লিঙ্গ : মহিলা | | | নাম : অপর্ণা দাস স্বামীর নাম: জয়ন্ত দাস বাড়ির নং : এন0160 বয়স : 27 লিঙ্গ : মহিলা | | | নাম : বৈশাখী দাস স্বামীর নাম: শ্যামল দাস বাড়ির নং : এন0180 বয়স : 21 লিঙ্গ : মহিলা | | |
| 766 | YPW2657005 | ফটো উপলব্ধ | 767 | YPW1874569 | ফটো উপলব্ধ | 768 | YPW2142149 | ফটো উপলব্ধ |
| নাম : মিঠু দাস স্বামীর নাম: রাজ দাস বাড়ির নং : এন0164 বয়স : 23 লিঙ্গ : মহিলা | | | নাম : বাপ্পা দাস পিতার নাম: রঘুনাথ দাস বাড়ির নং : n0164 বয়স : 32 লিঙ্গ : পুরুষ | | | নাম : শ্যামল দাস পিতার নাম: সুনীল দাস বাড়ির নং : 180 বয়স : 27 লিঙ্গ : পুরুষ | | |
| 769 | YPW2142156 | ফটো উপলব্ধ | 770 | YPW2142164 | ফটো উপলব্ধ | 771 | YPW2059863 | ফটো উপলব্ধ |
| নাম : রাজা দাস পিতার নাম: বিশ্বনাথ দাস বাড়ির নং : 164 বয়স : 27 লিঙ্গ : পুরুষ | | | নাম : অচিন্ত দাস পিতার নাম: বৃন্দোন দাস বাড়ির নং : 160 বয়স : 27 লিঙ্গ : পুরুষ | | | নাম : রেবা দাস স্বামীর নাম: অসিত দাস বাড়ির নং : n0171 বয়স : 32 লিঙ্গ : মহিলা | | |
| 772 | GMG0111039 | ফটো উপলব্ধ | 773 | YPW1413376 | ফটো উপলব্ধ | 774 | YPW1515717 | ফটো উপলব্ধ |
| নাম : পারুল দাস স্বামীর নাম: অমর দাস বাড়ির নং : n0160 বয়স : 67 লিঙ্গ : মহিলা | | | নাম : কালু দাস মায়ের নাম: পারুল দাস বাড়ির নং : n0160 বয়স : 37 লিঙ্গ : পুরুষ | | | নাম : ভানু দাস পিতার নাম: অমর দাস বাড়ির নং : n0160 বয়স : 35 লিঙ্গ : পুরুষ | | |
| 775 | GMG0111054 | ফটো উপলব্ধ | 776 | GMG0111062 | ফটো উপলব্ধ | 777 | GMG1411578 | ফটো উপলব্ধ |
| নাম : বৃন্দোন দাস পিতার নাম: গোপাল দাস বাড়ির নং : n0160 বয়স : 52 লিঙ্গ : পুরুষ | | | নাম : আদরী দাস স্বামীর নাম: বৃন্দোন দাস বাড়ির নং : n0160 বয়স : 50 লিঙ্গ : মহিলা | | | নাম : কদম দাস স্বামীর নাম: শ্রীকান্ত দাস বাড়ির নং : n0160 বয়স : 51 লিঙ্গ : মহিলা | | |
| 778 | YPW1762467 | ফটো উপলব্ধ | 779 | GMG0111112 | ফটো উপলব্ধ | 780 | GMG2418994 | ফটো উপলব্ধ |
| নাম : সুমন্ত দাস পিতার নাম: শ্রীকান্ত দাস বাড়ির নং : n0160 বয়স : 31 লিঙ্গ : পুরুষ | | | নাম : কালি দাস স্বামীর নাম: বিম্ব দাস বাড়ির নং : n0161 বয়স : 56 লিঙ্গ : মহিলা | | | নাম : ভুলু দাস পিতার নাম: বিম্ব দাস বাড়ির নং : n0161 বয়স : 42 লিঙ্গ : পুরুষ | | |

বিধানসভা নির্বাচনক্ষেত্রের নং, নাম : 197-ধনিয়াখালি
ভাগ নং, নাম : 6-উত্তর মোগলপুর মাঝের দাসপাড়া

| | | | | | | | | |
|---|------------|------------|---|------------|------------|---|------------|------------|
| 781 | GMG2418986 | ফটো উপলব্ধ | 782 | GMG2418978 | ফটো উপলব্ধ | 783 | YPW1515766 | ফটো উপলব্ধ |
| নাম : মনিকা দাস স্বামীর নাম: ভুলু দাস বাড়ির নং : n0161 বয়স : 39 লিঙ্গ : মহিলা | | | নাম : ভোলানাথ দাস পিতার নাম: বিণু দাস বাড়ির নং : n0161 বয়স : 40 লিঙ্গ : পুরুষ | | | নাম : রুপা দাস স্বামীর নাম: ভোলানাথ দাস বাড়ির নং : n0161 বয়স : 35 লিঙ্গ : মহিলা | | |
| 784 | YPW1762475 | ফটো উপলব্ধ | 785 | GMG0111138 | ফটো উপলব্ধ | 786 | GMG2017754 | ফটো উপলব্ধ |
| নাম : মৃগন দাস পিতার নাম: বিণু দাস বাড়ির নং : n0161 বয়স : 32 লিঙ্গ : পুরুষ | | | নাম : বিশ্বনাথ দাস পিতার নাম: রঞ্জন দাস বাড়ির নং : n0164 বয়স : 51 লিঙ্গ : পুরুষ | | | নাম : পুতুল দাস স্বামীর নাম: বিশ্বনাথ দাস বাড়ির নং : n0164 বয়স : 48 লিঙ্গ : মহিলা | | |
| 787 | GMG0111120 | ফটো উপলব্ধ | 788 | GMG2481794 | ফটো উপলব্ধ | 789 | GMG2017739 | ফটো উপলব্ধ |
| নাম : বাসকী দাস স্বামীর নাম: রঘুনাথ দাস বাড়ির নং : n0164 বয়স : 51 লিঙ্গ : মহিলা | | | নাম : আলো দাস পিতার নাম: অমর দাস বাড়ির নং : n0165 বয়স : 50 লিঙ্গ : মহিলা | | | নাম : লালু দাস পিতার নাম: অমর দাস বাড়ির নং : n0165 বয়স : 42 লিঙ্গ : পুরুষ | | |
| 790 | YPW1389063 | ফটো উপলব্ধ | 791 | GMG1411990 | ফটো উপলব্ধ | 792 | GMG1412006 | ফটো উপলব্ধ |
| নাম : শবরী দাস স্বামীর নাম: লালু দাস বাড়ির নং : n0165 বয়স : 36 লিঙ্গ : মহিলা | | | নাম : মোহন দাস পিতার নাম: কানাই দাস বাড়ির নং : n0166 বয়স : 68 লিঙ্গ : পুরুষ | | | নাম : মঞ্জলা দাস স্বামীর নাম: মোহন দাস বাড়ির নং : n0166 বয়স : 63 লিঙ্গ : মহিলা | | |
| 793 | YPW0938456 | ফটো উপলব্ধ | 794 | YPW1389055 | ফটো উপলব্ধ | 795 | GMG1410877 | ফটো উপলব্ধ |
| নাম : মনসা দাস পিতার নাম: মোহন দাস বাড়ির নং : n0166 বয়স : 37 লিঙ্গ : পুরুষ | | | নাম : পূর্ণিমা দাস স্বামীর নাম: মনসা দাস বাড়ির নং : n0166 বয়স : 35 লিঙ্গ : মহিলা | | | নাম : কালিপদ দাস পিতার নাম: কেপ্ত দাস বাড়ির নং : n0168 বয়স : 75 লিঙ্গ : পুরুষ | | |
| 796 | GMG1410901 | ফটো উপলব্ধ | 797 | GMG1410265 | ফটো উপলব্ধ | 798 | GMG0111096 | ফটো উপলব্ধ |
| নাম : পাঁচী দাস পিতার নাম: কালিপদ দাস বাড়ির নং : n0168 বয়স : 51 লিঙ্গ : মহিলা | | | নাম : ঝর্ণা দাস স্বামীর নাম: বংশী দাস বাড়ির নং : n0171 বয়স : 66 লিঙ্গ : মহিলা | | | নাম : প্রশান্ত দাস পিতার নাম: বংশী দাস বাড়ির নং : n0171 বয়স : 49 লিঙ্গ : পুরুষ | | |
| 799 | GMG1410232 | ফটো উপলব্ধ | 800 | YPW1515709 | ফটো উপলব্ধ | 801 | GMG0111153 | ফটো উপলব্ধ |
| নাম : সুমিত্রা দাস স্বামীর নাম: প্রশান্ত দাস বাড়ির নং : n0171 বয়স : 46 লিঙ্গ : মহিলা | | | নাম : সোমা দাস স্বামীর নাম: সুমির দাস বাড়ির নং : n0159 বয়স : 34 লিঙ্গ : মহিলা | | | নাম : রুপা দেবনাথ স্বামীর নাম: হরিদেব দেবনাথ বাড়ির নং : n0159 বয়স : 53 লিঙ্গ : মহিলা | | |
| 802 | YPW1515725 | ফটো উপলব্ধ | 803 | YPW2546406 | ফটো উপলব্ধ | 804 | YPW2542405 | ফটো উপলব্ধ |
| নাম : সুমির দাস পিতার নাম: ভোলানাথ দাস বাড়ির নং : n0159 বয়স : 38 লিঙ্গ : পুরুষ | | | নাম : জসিম উদ্দিন মল্লিক পিতার নাম: আব্দুল গনি বাড়ির নং : n0158 বয়স : 61 লিঙ্গ : পুরুষ | | | নাম : সেলিমা বিবি স্বামীর নাম: সামসুদ্দিন মল্লিক বাড়ির নং : n0158 বয়স : 56 লিঙ্গ : মহিলা | | |
| 805 | YPW2059822 | ফটো উপলব্ধ | Q 806 | YPW2059830 | ফটো উপলব্ধ | 807 | YPW2059848 | ফটো উপলব্ধ |
| নাম : পলাশ দাস পিতার নাম: বিজয় দাস বাড়ির নং : n0162 বয়স : 30 লিঙ্গ : পুরুষ | | | নাম : রমেশ পাল পিতার নাম: রাম সূর্য পাল বাড়ির নং : বয়স : 37 লিঙ্গ : পুরুষ | | | নাম : ঝুম্পা দাস স্বামীর নাম: শ্যামল দাস বাড়ির নং : n0162 বয়স : 30 লিঙ্গ : মহিলা | | |
| 808 | YPW2059855 | ফটো উপলব্ধ | 809 | GMG1473784 | ফটো উপলব্ধ | 810 | GMG0111070 | ফটো উপলব্ধ |
| নাম : দীপা দাস স্বামীর নাম: পলাশ দাস বাড়ির নং : n0162 বয়স : 28 লিঙ্গ : মহিলা | | | নাম : বিজয় দাস পিতার নাম: হরিপদ দাস বাড়ির নং : n0162 বয়স : 57 লিঙ্গ : পুরুষ | | | নাম : রীতাবালা দাস স্বামীর নাম: বিজয় দাস বাড়ির নং : n0162 বয়স : 53 লিঙ্গ : মহিলা | | |

| | | |
|--|---|---|
| <p>811</p> <p>YPW1874551</p> <p>নাম : বিষ্ণু দাস পিতার নাম: বাদল দাস বাড়ির নং : n0162 বয়স : 55 লিঙ্গ : পুরুষ</p> <p>ফটো উপলব্ধ</p> | <p>812</p> <p>YPW1515758</p> <p>নাম : শ্যামল দাস পিতার নাম: বিষ্ণু দাস বাড়ির নং : n0162 বয়স : 34 লিঙ্গ : পুরুষ</p> <p>ফটো উপলব্ধ</p> | <p>813</p> <p>YPW1515774</p> <p>নাম : সাবিত্রী পাল মায়ের নাম: তরী পাল বাড়ির নং : n0162 বয়স : 36 লিঙ্গ : মহিলা</p> <p>ফটো উপলব্ধ</p> |
| <p>814</p> <p>GMG0111088</p> <p>নাম : তরী মালিক পিতার নাম: হরিপদ দাস বাড়ির নং : n0162 বয়স : 57 লিঙ্গ : মহিলা</p> <p>ফটো উপলব্ধ</p> | <p>815</p> <p>GMG0111187</p> <p>নাম : সুমতী মালিক স্বামীর নাম: রবিন মালিক বাড়ির নং : n0163 বয়স : 71 লিঙ্গ : মহিলা</p> <p>ফটো উপলব্ধ</p> | <p>816</p> <p>YPW2200293</p> <p>নাম : আকাশ মালিক পিতার নাম: প্রবীর মালিক বাড়ির নং : n0218 বয়স : 26 লিঙ্গ : পুরুষ</p> <p>ফটো উপলব্ধ</p> |
| <p>817</p> <p>GMG1412337</p> <p>নাম : সন্ধ্যা দাস স্বামীর নাম: বিষ্ণু দাস বাড়ির নং : n0162 বয়স : 48 লিঙ্গ : মহিলা</p> <p>ফটো উপলব্ধ</p> | <p>818</p> <p>YPW2142206</p> <p>নাম : সুভাষ রায় পিতার নাম: সমীর রায় বাড়ির নং : 61 বয়স : 27 লিঙ্গ : পুরুষ</p> <p>ফটো উপলব্ধ</p> | <p>819</p> <p>GMG1411560</p> <p>নাম : কাকলী রায় স্বামীর নাম: উত্তম রায় বাড়ির নং : n0095 বয়স : 46 লিঙ্গ : মহিলা</p> <p>ফটো উপলব্ধ</p> |
| <p>820</p> <p>WB/27/190/060489</p> <p>নাম : উত্তম রায় পিতার নাম: গোকুল রায় বাড়ির নং : n0047 বয়স : 53 লিঙ্গ : পুরুষ</p> <p>ফটো উপলব্ধ</p> | <p>821</p> <p>YPW2711745</p> <p>নাম : গৌরব রায় পিতার নাম: উত্তম রায় বাড়ির নং : এন0047 বয়স : 21 লিঙ্গ : পুরুষ</p> <p>ফটো উপলব্ধ</p> | <p>822</p> <p>YPW2502177</p> <p>নাম : কৃষ্ণা রায় পিতার নাম: প্রতাপ রায় বাড়ির নং : এন0843 বয়স : 36 লিঙ্গ : মহিলা</p> <p>ফটো উপলব্ধ</p> |
| <p>823</p> <p>YPW2834281</p> <p>নাম : সেখ আমির হোসেন পিতার নাম: সেখ আনসুর আলি বাড়ির নং : এন0170 বয়স : 19 লিঙ্গ : পুরুষ</p> <p>ফটো উপলব্ধ</p> | <p>824</p> <p>YPW2848281</p> <p>নাম : দীপঙ্কর দাস পিতার নাম: সুশীল দাস বাড়ির নং : নং0180 বয়স : 19 লিঙ্গ : পুরুষ</p> <p>ফটো উপলব্ধ</p> | |

| | | | | | | | | | | | |
|-----|------------|---|------------|-----|------------|---|------------|-----|------------|---|------------|
| 825 | WOD2877066 | নাম : রিঙ্কি দাস স্বামীর নাম: রাধানাথ দাস বাড়ির নং : এন0178 বয়স : 24 লিঙ্গ : মহিলা | ফটো উপলব্ধ | 826 | YPW1603927 | নাম : আসপিয়া বিবি স্বামীর নাম: সাহেব উদ্দিন মল্লিক বাড়ির নং : n0202 বয়স : 33 লিঙ্গ : মহিলা | ফটো উপলব্ধ | 827 | YPW1611383 | নাম : সাহাবুদ্দিন মল্লিক পিতার নাম: সামসুদ্দিন মল্লিক বাড়ির নং : n0174 বয়স : 34 লিঙ্গ : পুরুষ | ফটো উপলব্ধ |
| 828 | YPW2239481 | নাম : সেখ নাজিবুল পিতার নাম: সেখ বাজিত বাড়ির নং : এন0071 বয়স : 25 লিঙ্গ : পুরুষ | ফটো উপলব্ধ | 829 | YPW2388080 | নাম : সামসুদ্দিন মল্লিক পিতার নাম: আব্দুল গনি মল্লিক বাড়ির নং : n0174 বয়স : 57 লিঙ্গ : পুরুষ | ফটো উপলব্ধ | 830 | YPW1515840 | নাম : সাহেব উদ্দিন মল্লিক পিতার নাম: সামসুদ্দিন মল্লিক বাড়ির নং : n0174 বয়স : 36 লিঙ্গ : পুরুষ | ফটো উপলব্ধ |
| 831 | YPW2502094 | নাম : সামিমা খাতুন স্বামীর নাম: সাহাবুদ্দিন মল্লিক বাড়ির নং : N0174 বয়স : 29 লিঙ্গ : মহিলা | ফটো উপলব্ধ | 832 | YPW1762533 | নাম : কদম বিবি স্বামীর নাম: সাবির উদ্দিন মল্লিক বাড়ির নং : n0174 বয়স : 31 লিঙ্গ : মহিলা | ফটো উপলব্ধ | 833 | YPW2536381 | নাম : আনসুর মল্লিক পিতার নাম: আনোয়ার মল্লিক বাড়ির নং : n0174 বয়স : 49 লিঙ্গ : পুরুষ | ফটো উপলব্ধ |
| 834 | GMG2419042 | নাম : সাবির উদ্দিন মল্লিক পিতার নাম: সামসুদ্দিন মল্লিক বাড়ির নং : n0174 বয়স : 39 লিঙ্গ : পুরুষ | ফটো উপলব্ধ | 835 | YPW2711737 | নাম : আসিফা খাতুন স্বামীর নাম: আলমিন মল্লিক বাড়ির নং : এন0174 বয়স : 22 লিঙ্গ : মহিলা | ফটো উপলব্ধ | 836 | YPW2235661 | নাম : আলামিন মল্লিক পিতার নাম: আনসুর মল্লিক বাড়ির নং : এন0174 বয়স : 25 লিঙ্গ : পুরুষ | ফটো উপলব্ধ |
| 837 | GMG1410422 | নাম : লায়লা বেগম স্বামীর নাম: আনসুর মল্লিক বাড়ির নং : n0174 বয়স : 46 লিঙ্গ : মহিলা | ফটো উপলব্ধ | 838 | YPW2536365 | নাম : ছকিনা বিবি স্বামীর নাম: আনোয়ার মল্লিক বাড়ির নং : n0174 বয়স : 71 লিঙ্গ : মহিলা | ফটো উপলব্ধ | 839 | FKY3885589 | নাম : সৈয়দ শরিফা খাতুন মায়ের নাম: সৈয়দ রহেলা বিবি বাড়ির নং : N0120 বয়স : 32 লিঙ্গ : মহিলা | ফটো উপলব্ধ |
| 840 | GMG2017796 | নাম : জ্যোৎস্না দাস স্বামীর নাম: সুশীল দাস বাড়ির নং : n0180 বয়স : 44 লিঙ্গ : মহিলা | ফটো উপলব্ধ | 841 | YPW2263192 | নাম : মঙ্গলদীপ দাস পিতার নাম: জিতেন দাস বাড়ির নং : এন0176 বয়স : 26 লিঙ্গ : পুরুষ | ফটো উপলব্ধ | 842 | YPW2578375 | নাম : শুভঙ্কর দাস পিতার নাম: বৃন্দে দাস বাড়ির নং : এন0176 বয়স : 23 লিঙ্গ : পুরুষ | ফটো উপলব্ধ |
| 843 | YCF1889948 | নাম : লীলাবতী দলে স্বামীর নাম: সুভাষ দলে বাড়ির নং : এন0189 বয়স : 34 লিঙ্গ : মহিলা | ফটো উপলব্ধ | 844 | YCF1477199 | নাম : সুভাষ দলে পিতার নাম: রবীন দলে বাড়ির নং : এন0189 বয়স : 36 লিঙ্গ : পুরুষ | ফটো উপলব্ধ | 845 | YPW2656817 | নাম : শুভঙ্কর দাস পিতার নাম: সুকুমার দাস বাড়ির নং : এন0180 বয়স : 22 লিঙ্গ : পুরুষ | ফটো উপলব্ধ |
| 846 | GMG0111310 | নাম : চম্পা দাস স্বামীর নাম: রাজু দাস বাড়ির নং : n0178 বয়স : 50 লিঙ্গ : মহিলা | ফটো উপলব্ধ | 847 | YPW2725588 | নাম : পীযুষ দাস পিতার নাম: প্রশান্ত দাস বাড়ির নং : এন0177 বয়স : 21 লিঙ্গ : পুরুষ | ফটো উপলব্ধ | 848 | YPW2693463 | নাম : আকাশ দাস পিতার নাম: রাজু দাস বাড়ির নং : এন0178 বয়স : 22 লিঙ্গ : পুরুষ | ফটো উপলব্ধ |
| 849 | YPW2657013 | নাম : পদ্মা দাস স্বামীর নাম: সুজন দাস বাড়ির নং : এন0188 বয়স : 22 লিঙ্গ : মহিলা | ফটো উপলব্ধ | 850 | YPW2059871 | নাম : দীপা দাস স্বামীর নাম: শ্রীকান্ত দাস বাড়ির নং : n0176 বয়স : 33 লিঙ্গ : মহিলা | ফটো উপলব্ধ | 851 | GMG0111377 | নাম : অঞ্জলী দাস স্বামীর নাম: সমর দাস বাড়ির নং : n0175 বয়স : 56 লিঙ্গ : মহিলা | ফটো উপলব্ধ |
| 852 | YPW1515832 | নাম : তাপস দাস পিতার নাম: সমর দাস বাড়ির নং : n0175 বয়স : 36 লিঙ্গ : পুরুষ | ফটো উপলব্ধ | 853 | YPW1874601 | নাম : ঝুম্পা দাস স্বামীর নাম: তাপস দাস বাড়ির নং : n0175 বয়স : 31 লিঙ্গ : মহিলা | ফটো উপলব্ধ | 854 | YPW1762483 | নাম : পিন্টু দাস পিতার নাম: সমর দাস বাড়ির নং : n0175 বয়স : 32 লিঙ্গ : পুরুষ | ফটো উপলব্ধ |

| | | | | | |
|---|--------------------------|---|--------------------------------|---|--------------------------------|
| 855 নাম : বৃন্দে দাস পিতার নাম: নিতাই দাস বাড়ির নং : n0176 বয়স : 44 লিঙ্গ : পুরুষ | GMG1412014 ফটো উপলব্ধ | 856 নাম : তাপসী দাস স্বামীর নাম: বৃন্দে দাস বাড়ির নং : n0176 বয়স : 42 লিঙ্গ : মহিলা | GMG2017804 ফটো উপলব্ধ | 857 নাম : চম্পা দাস স্বামীর নাম: জীতেন দাস বাড়ির নং : n0176 বয়স : 54 লিঙ্গ : মহিলা | GMG1411784 ফটো উপলব্ধ |
| 858 নাম : শ্রীকান্ত দাস পিতার নাম: বাসু দাস বাড়ির নং : n0176 বয়স : 34 লিঙ্গ : পুরুষ | YPW1515790 ফটো উপলব্ধ | 859 নাম : কনক দাস স্বামীর নাম: রামপদ দাস বাড়ির নং : n0177 বয়স : 76 লিঙ্গ : মহিলা | WB/27/190/060434 ফটো উপলব্ধ | 860 নাম : প্রশান্ত দাস পিতার নাম: রামপদ দাস বাড়ির নং : n0177 বয়স : 50 লিঙ্গ : পুরুষ | WB/27/190/060376 ফটো উপলব্ধ |
| 861 নাম : টগরী দাস স্বামীর নাম: প্রশান্ত দাস বাড়ির নং : n0177 বয়স : 41 লিঙ্গ : মহিলা | GMG2178606 ফটো উপলব্ধ | 862 নাম : মদন দাস পিতার নাম: তুষ্টি দাস বাড়ির নং : n0178 বয়স : 66 লিঙ্গ : পুরুষ | GMG1410331 ফটো উপলব্ধ | 863 নাম : লক্ষ্মী দাস স্বামীর নাম: মদন দাস বাড়ির নং : n0178 বয়স : 61 লিঙ্গ : মহিলা | GMG1410349 ফটো উপলব্ধ |
| 864 নাম : রাজু দাস পিতার নাম: মদন দাস বাড়ির নং : n0178 বয়স : 48 লিঙ্গ : পুরুষ | GMG1411008 ফটো উপলব্ধ | 865 নাম : অনন্ত দাস পিতার নাম: মদন দাস বাড়ির নং : n0178 বয়স : 42 লিঙ্গ : পুরুষ | GMG2178580 ফটো উপলব্ধ | 866 নাম : বুবাই দাস পিতার নাম: মদন দাস বাড়ির নং : n0178 বয়স : 40 লিঙ্গ : পুরুষ | YPW0938498 ফটো উপলব্ধ |
| 867 নাম : কল্যাণী দাস স্বামীর নাম: বুবাই দাস বাড়ির নং : n0178 বয়স : 38 লিঙ্গ : মহিলা | YPW0938506 ফটো উপলব্ধ | 868 নাম : কালো দাস পিতার নাম: মদন দাস বাড়ির নং : n0178 বয়স : 37 লিঙ্গ : পুরুষ | YPW1515857 ফটো উপলব্ধ | 869 নাম : নমিতা দাস স্বামীর নাম: কালো দাস বাড়ির নং : n0178 বয়স : 35 লিঙ্গ : মহিলা | YPW1515808 ফটো উপলব্ধ |
| 870 নাম : কৃষ্ণ দাস পিতার নাম: মদন দাস বাড়ির নং : n0178 বয়স : 31 লিঙ্গ : পুরুষ | YPW1762491 ফটো উপলব্ধ | 871 নাম : রাখানাথ দাস পিতার নাম: মদন দাস বাড়ির নং : n0178 বয়স : 30 লিঙ্গ : পুরুষ | YPW1874593 ফটো উপলব্ধ | 872 নাম : বেহলা দাস স্বামীর নাম: মোহন দাস বাড়ির নং : n0179 বয়স : 61 লিঙ্গ : মহিলা | GMG0111278 ফটো উপলব্ধ |
| 873 নাম : পলাশ চন্দ্র দাস পিতার নাম: মোহন দাস বাড়ির নং : n0179 বয়স : 44 লিঙ্গ : পুরুষ | GMG1410380 ফটো উপলব্ধ | 874 নাম : কৃষ্ণা দাস স্বামীর নাম: পলাশ দাস বাড়ির নং : n0179 বয়স : 39 লিঙ্গ : মহিলা | GMG2481877 ফটো উপলব্ধ | 875 নাম : মেনকা দাস স্বামীর নাম: কনক দাস বাড়ির নং : n0180 বয়স : 71 লিঙ্গ : মহিলা | GMG0111203 ফটো উপলব্ধ |
| 876 নাম : সুনীল দাস পিতার নাম: কনক দাস বাড়ির নং : n0180 বয়স : 53 লিঙ্গ : পুরুষ | GMG0111211 ফটো উপলব্ধ | 877 নাম : রুপা দাস স্বামীর নাম: সুনীল দাস বাড়ির নং : n0180 বয়স : 49 লিঙ্গ : মহিলা | GMG1412261 ফটো উপলব্ধ | 878 নাম : সুশীল দাস পিতার নাম: কনক দাস বাড়ির নং : n0180 বয়স : 49 লিঙ্গ : পুরুষ | GMG0111229 ফটো উপলব্ধ |
| 879 নাম : সুকুমার দাস পিতার নাম: কনক দাস বাড়ির নং : n0180 বয়স : 48 লিঙ্গ : পুরুষ | GMG1412287 ফটো উপলব্ধ | 880 নাম : রীনা দাস স্বামীর নাম: সুকুমার দাস বাড়ির নং : n0180 বয়স : 46 লিঙ্গ : মহিলা | GMG1412279 ফটো উপলব্ধ | 881 নাম : মানস দাস পিতার নাম: কনক দাস বাড়ির নং : n0180 বয়স : 38 লিঙ্গ : পুরুষ | YPW0938472 ফটো উপলব্ধ |
| 882 নাম : বলিৎ দাস স্বামীর নাম: মানস দাস বাড়ির নং : n0180 বয়স : 37 লিঙ্গ : মহিলা | YPW0938480 ফটো উপলব্ধ | 883 নাম : মেঘনাথ দাস পিতার নাম: বীরেন দাস বাড়ির নং : n0182 বয়স : 36 লিঙ্গ : পুরুষ | YPW1515824 ফটো উপলব্ধ | 884 নাম : শ্যামলী দাস স্বামীর নাম: মেঘনাথ দাস বাড়ির নং : n0182 বয়স : 35 লিঙ্গ : মহিলা | YPW1515816 ফটো উপলব্ধ |

| | | | | | |
|---|--------------------------|--|--------------------------------|---|--------------------------------|
| 885 নাম : সফ্টু দাস পিতার নাম: তিলক দাস বাড়ির নং : n0188 বয়স : 55 লিঙ্গ : পুরুষ | GMG1411917 ফটো উপলব্ধ | 886 নাম : অপর্ণা দাস স্বামীর নাম: সফ্টু দাস বাড়ির নং : n0188 বয়স : 53 লিঙ্গ : মহিলা | GMG1412477 ফটো উপলব্ধ | 887 নাম : সৃজন দাস পিতার নাম: সফ্টু দাস বাড়ির নং : n0188 বয়স : 29 লিঙ্গ : পুরুষ | YPW1967363 ফটো উপলব্ধ |
| 888 নাম : শান্তি দাস পিতার নাম: তুলসী দাস বাড়ির নং : n0189 বয়স : 65 লিঙ্গ : পুরুষ | GMG0111294 ফটো উপলব্ধ | 889 নাম : আঙ্গুর দাস অন্যান্য: শান্তি দাস বাড়ির নং : n0189 বয়স : 61 লিঙ্গ : মহিলা | GMG0111302 ফটো উপলব্ধ | 890 নাম : কন্টক দাস পিতার নাম: শান্তি দাস বাড়ির নং : n0189 বয়স : 33 লিঙ্গ : পুরুষ | YPW1762509 ফটো উপলব্ধ |
| 891 নাম : দীপঙ্কর দাস পিতার নাম: শান্তি দাস বাড়ির নং : n0189 বয়স : 30 লিঙ্গ : পুরুষ | YPW1874619 ফটো উপলব্ধ | 892 নাম : কাজল দাস স্বামীর নাম: যশ্চি চরন দাস বাড়ির নং : n0068 বয়স : 58 লিঙ্গ : মহিলা | WB/27/190/060332 ফটো উপলব্ধ | 893 নাম : ভার্গবী দাস রায় স্বামীর নাম: শ্যামল রায় বাড়ির নং : n0217 বয়স : 36 লিঙ্গ : মহিলা | ANS1133461 ফটো উপলব্ধ |
| 894 নাম : সত্য ধাড়া পিতার নাম: আশুতোষ ধাড়া বাড়ির নং : n0181 বয়স : 69 লিঙ্গ : পুরুষ | GMG2220903 ফটো উপলব্ধ | 895 নাম : সন্দ্যা ধাড়া স্বামীর নাম: সত্য ধাড়া বাড়ির নং : n0181 বয়স : 63 লিঙ্গ : মহিলা | GMG1412196 ফটো উপলব্ধ | 896 নাম : গনেশ ধাড়া পিতার নাম: সত্য ধাড়া বাড়ির নং : n0181 বয়স : 41 লিঙ্গ : পুরুষ | GMG2419018 ফটো উপলব্ধ |
| 897 নাম : বাদল ধাড়া পিতার নাম: সত্য ধাড়া বাড়ির নং : n0181 বয়স : 39 লিঙ্গ : পুরুষ | YPW0938555 ফটো উপলব্ধ | 898 নাম : মমতা ধাড়া স্বামীর নাম: বাদল ধাড়া বাড়ির নং : n0181 বয়স : 30 লিঙ্গ : মহিলা | YPW1967355 ফটো উপলব্ধ | 899 নাম : বাবলু ধাড়া পিতার নাম: রবীন ধাড়া বাড়ির নং : n0181 বয়স : 44 লিঙ্গ : পুরুষ | GMG2220911 ফটো উপলব্ধ |
| 900 নাম : সুসমা ধাড়া স্বামীর নাম: বাবলু ধাড়া বাড়ির নং : n0181 বয়স : 40 লিঙ্গ : মহিলা | GMG2419034 ফটো উপলব্ধ | 901 নাম : বিভাস ধাড়া পিতার নাম: বাবলু ধাড়া বাড়ির নং : এন0181 বয়স : 20 লিঙ্গ : পুরুষ | YPW2802650 ফটো উপলব্ধ | 902 নাম : রবীন ধাড়া পিতার নাম: আশুতোষ ধাড়া বাড়ির নং : n0183 বয়স : 73 লিঙ্গ : পুরুষ | GMG1411735 ফটো উপলব্ধ |
| 903 নাম : জয়ন্তী ধাড়া স্বামীর নাম: রবীন ধাড়া বাড়ির নং : n0183 বয়স : 69 লিঙ্গ : মহিলা | GMG1411743 ফটো উপলব্ধ | 904 নাম : পলাশ ধাড়া পিতার নাম: রবীন ধাড়া বাড়ির নং : n0183 বয়স : 49 লিঙ্গ : পুরুষ | GMG1474048 ফটো উপলব্ধ | 905 নাম : অন্নপূর্ণা ধাড়া স্বামীর নাম: পলাশ ধাড়া বাড়ির নং : n0183 বয়স : 48 লিঙ্গ : মহিলা | GMG1411487 ফটো উপলব্ধ |
| 906 নাম : দেবশীষ ধাড়া পিতার নাম: পলাশ ধাড়া বাড়ির নং : n0211 বয়স : 26 লিঙ্গ : পুরুষ | YPW2200236 ফটো উপলব্ধ | 907 নাম : সমীর বাউলদাস পিতার নাম: তারাপদ বাউলদাস বাড়ির নং : n0053 বয়স : 41 লিঙ্গ : পুরুষ | GMG2481935 ফটো উপলব্ধ | 908 নাম : সৌমেন বাউল দাস পিতার নাম: সমীর বাউল দাস বাড়ির নং : এন0053 বয়স : 23 লিঙ্গ : পুরুষ | YPW2578417 ফটো উপলব্ধ |
| 909 নাম : চারুশীলা বেরা স্বামীর নাম: যুধিষ্ঠির বেরা বাড়ির নং : n0088 বয়স : 73 লিঙ্গ : মহিলা | GMG1411966 ফটো উপলব্ধ | 910 নাম : যুধিষ্ঠির বেরা পিতার নাম: ভজহরি বেরা বাড়ির নং : n0093 বয়স : 83 লিঙ্গ : পুরুষ | GMG1411982 ফটো উপলব্ধ | 911 নাম : সত্যজিৎ বেরা পিতার নাম: যুধিষ্ঠির বেরা বাড়ির নং : n0093 বয়স : 53 লিঙ্গ : পুরুষ | WB/27/190/060514 ফটো উপলব্ধ |
| 912 নাম : করবী বেরা স্বামীর নাম: সত্যজিৎ বেরা বাড়ির নং : n0093 বয়স : 50 লিঙ্গ : মহিলা | GMG2220630 ফটো উপলব্ধ | 913 নাম : মধুমিতা বেরা স্বামীর নাম: রনজিত বেরা বাড়ির নং : n0093 বয়স : 32 লিঙ্গ : মহিলা | YPW1874213 ফটো উপলব্ধ | 914 নাম : প্রশান্ত ভূঞা পিতার নাম: সুধীর ভূঞা বাড়ির নং : n0079 বয়স : 67 লিঙ্গ : পুরুষ | WB/27/190/060537 ফটো উপলব্ধ |

| | | | | | |
|---|------------------|---|------------------|---|------------|
| 915 নাম : বীনা ভূঞা স্বামীর নাম: প্রশান্ত ভূঞা বাড়ির নং : n0079 বয়স : 59 লিঙ্গ : মহিলা | WB/27/190/060536 | 916 নাম : সুশান্ত ভূঞা স্বামীর নাম: সুধীর ভূঞা বাড়ির নং : n0079 বয়স : 54 লিঙ্গ : পুরুষ | GMG2017275 | 917 নাম : সোমা ভূঞা স্বামীর নাম: সুশান্ত ভূঞা বাড়ির নং : n0079 বয়স : 36 লিঙ্গ : মহিলা | YPW1515469 |
| 918 নাম : পিন্টু মন্ডল পিতার নাম: চন্ডি চরন মন্ডল বাড়ির নং : n0079 বয়স : 42 লিঙ্গ : পুরুষ | GMG2566008 | 919 নাম : অহিন ভূঞা পিতার নাম: প্রশান্ত ভূঞা বাড়ির নং : এন0079 বয়স : 33 লিঙ্গ : পুরুষ | YPW1677566 | 920 নাম : সুসিতা ভূঞা স্বামীর নাম: অহিন ভূঞা বাড়ির নং : এন0079 বয়স : 30 লিঙ্গ : মহিলা | YPW1874858 |
| 921 নাম : জবা ভট্টাচার্য্য স্বামীর নাম: শ্রীধর ভট্টাচার্য্য বাড়ির নং : n0185 বয়স : 61 লিঙ্গ : মহিলা | GMG0111476 | 922 নাম : সিদ্ধার্থ ভট্টাচার্য্য পিতার নাম: শ্রীধর ভট্টাচার্য্য বাড়ির নং : n0185 বয়স : 44 লিঙ্গ : পুরুষ | YPW1762525 | 923 নাম : শান্তনু ভট্টাচার্য্য পিতার নাম: শ্রীধর ভট্টাচার্য্য বাড়ির নং : n0185 বয়স : 42 লিঙ্গ : পুরুষ | YPW1762517 |
| 924 নাম : সনৎ মুখার্জি পিতার নাম: গঙ্গাধর মুখার্জি বাড়ির নং : n0187 বয়স : 73 লিঙ্গ : পুরুষ | GMG0111518 | 925 নাম : সপ্না মুখার্জি স্বামীর নাম: সনৎ মুখার্জি বাড়ির নং : n0187 বয়স : 67 লিঙ্গ : মহিলা | GMG0111526 | 926 নাম : মালতী মূর্মু স্বামীর নাম: গিরিশ মূর্মু বাড়ির নং : n0190 বয়স : 55 লিঙ্গ : মহিলা | GMG2220929 |
| 927 নাম : মলিনা মাজী স্বামীর নাম: সমরেন্দ্র নাথ মাজী বাড়ির নং : n0091 বয়স : 65 লিঙ্গ : মহিলা | WB/27/190/060193 | 928 নাম : বিশ্বজিত মাজী পিতার নাম: সমরেন্দ্র নাথ মাজী বাড়ির নং : n0091 বয়স : 50 লিঙ্গ : পুরুষ | GMG1411818 | 929 নাম : করবী মাজী স্বামীর নাম: বিশ্বজিত মাজী বাড়ির নং : n0091 বয়স : 39 লিঙ্গ : মহিলা | GMG2418895 |
| 930 নাম : মোহন মাঝি পিতার নাম: মেথর মাঝি বাড়ির নং : এন0231 বয়স : 64 লিঙ্গ : পুরুষ | YPW2253342 | 931 নাম : সৃজন মাঝি পিতার নাম: মোহন মাঝি বাড়ির নং : এন0231 বয়স : 29 লিঙ্গ : পুরুষ | YPW2259612 | 932 নাম : মায়ামালিক স্বামীর নাম: সুমন্ত মালিক বাড়ির নং : n0196 বয়স : 31 লিঙ্গ : মহিলা | YPW1738798 |
| 933 নাম : সর্বানী মালিক স্বামীর নাম: বৃন্দাবন মালিক বাড়ির নং : n0057 বয়স : 59 লিঙ্গ : মহিলা | YPW2745339 | 934 নাম : সুশান্ত মালিক পিতার নাম: বৃন্দাবন মালিক বাড়ির নং : n0057 বয়স : 39 লিঙ্গ : পুরুষ | GMG2629699 | 935 নাম : মাধবী মালিক স্বামীর নাম: সুশান্ত মালিক বাড়ির নং : n0057 বয়স : 35 লিঙ্গ : মহিলা | YPW1515493 |
| 936 নাম : সুমন্ত মালিক পিতার নাম: বৃন্দাবন মালিক বাড়ির নং : n0057 বয়স : 33 লিঙ্গ : পুরুষ | YPW1677657 | 937 নাম : অমল মালিক পিতার নাম: সত্য মালিক বাড়ির নং : n0057 বয়স : 61 লিঙ্গ : পুরুষ | WB/27/190/060357 | 938 নাম : জ্যোতিষ মালিক পিতার নাম: অমল মালিক বাড়ির নং : এন0057 বয়স : 24 লিঙ্গ : পুরুষ | YPW2578383 |
| 939 নাম : আরতি মৈত্র স্বামীর নাম: সুকুমার মৈত্র বাড়ির নং : n0076 বয়স : 76 লিঙ্গ : মহিলা | GMG0109520 | 940 নাম : শিউলী রায় স্বামীর নাম: গৌতম রায় বাড়ির নং : n0193 বয়স : 40 লিঙ্গ : মহিলা | YPW1249218 | 941 নাম : মৌপ্রিয়া দে (রায়) স্বামীর নাম: কাশীনাথ রায় বাড়ির নং : n0090 বয়স : 36 লিঙ্গ : মহিলা | YPW1515436 |
| 942 নাম : বুমা রায় স্বামীর নাম: তারক নাথ রয় বাড়ির নং : 00 বয়স : 33 লিঙ্গ : মহিলা | YPW1630540 | 943 নাম : ইন্দ্রজীৎ রায় পিতার নাম: কার্তিক চন্দ্র রায় বাড়ির নং : না বয়স : 49 লিঙ্গ : পুরুষ | GMG1410281 | 944 নাম : কম্পনা রায় স্বামীর নাম: ইন্দ্রজিত রায় বাড়ির নং : এন0090 বয়স : 48 লিঙ্গ : মহিলা | GMG0109595 |

| | | | | | |
|---|--------------------------------|---|--------------------------------|--|--------------------------------|
| 945 নাম : তারকনাথ রায় পিতার নাম: কার্তিক চন্দ্র রায় বাড়ির নং : 00 বয়স : 57 লিঙ্গ : পুরুষ | GMG0109587 ফটো উপলব্ধ | 946 নাম : ভোলানাথ রায় পিতার নাম: কার্তিক চন্দ্র রায় বাড়ির নং : n0090 বয়স : 58 লিঙ্গ : পুরুষ | GMG1410869 ফটো উপলব্ধ | 947 নাম : কৃষ্ণা রায় স্বামীর নাম: ভোলানাথ রায় বাড়ির নং : n0090 বয়স : 51 লিঙ্গ : মহিলা | GMG1410885 ফটো উপলব্ধ |
| 948 নাম : বর্ণা রায় স্বামীর নাম: মিন্টু রায় বাড়ির নং : n0061 বয়স : 47 লিঙ্গ : মহিলা | GMG1412436 ফটো উপলব্ধ | 949 নাম : সমীর রায় পিতার নাম: বাসুদেব রায় বাড়ির নং : n0061 বয়স : 48 লিঙ্গ : পুরুষ | GMG2220697 ফটো উপলব্ধ | 950 নাম : মনিরাম সরেন পিতার নাম: বিশ্বনাথ সরেন বাড়ির নং : n0184 বয়স : 30 লিঙ্গ : পুরুষ | YPW2059905 ফটো উপলব্ধ |
| 951 নাম : মুংলী সরেন স্বামীর নাম: সুকদেব সরেন বাড়ির নং : n0184 বয়স : 30 লিঙ্গ : মহিলা | YPW2059913 ফটো উপলব্ধ | 952 নাম : কবিতা সরেন স্বামীর নাম: মণিরাম সরেন বাড়ির নং : এন0184 বয়স : 22 লিঙ্গ : মহিলা | YPW2656965 ফটো উপলব্ধ | 953 নাম : শুভঙ্কর সরেন পিতার নাম: লক্ষ্মীনারায়ণ সরেন বাড়ির নং : এন0024 বয়স : 24 লিঙ্গ : পুরুষ | YPW2578391 ফটো উপলব্ধ |
| 954 নাম : সুভাষ সরেন পিতার নাম: কৃষ্ণ সরেন বাড়ির নং : এন0092 বয়স : 42 লিঙ্গ : পুরুষ | GMG2221216 ফটো উপলব্ধ | 955 নাম : শর্মিলা সরেন স্বামীর নাম: সুভাষ সরেন বাড়ির নং : এন0092 বয়স : 40 লিঙ্গ : মহিলা | GMG2221224 ফটো উপলব্ধ | 956 নাম : রুমনা সরেন পিতার নাম: সুভাষ সরেন বাড়ির নং : এন0092 বয়স : 21 লিঙ্গ : মহিলা | YPW2774768 ফটো উপলব্ধ |
| 957 নাম : সোনামনি সরেন স্বামীর নাম: শঙ্কর সরেন বাড়ির নং : n0184 বয়স : 36 লিঙ্গ : মহিলা | YPW0938605 ফটো উপলব্ধ | 958 নাম : মনু সাঁতরা পিতার নাম: দুলাল সাঁতরা বাড়ির নং : n0058 বয়স : 55 লিঙ্গ : পুরুষ | GMG0109801 ফটো উপলব্ধ | 959 নাম : মিতালী সাঁতরা স্বামীর নাম: মনু সাঁতরা বাড়ির নং : n0058 বয়স : 49 লিঙ্গ : মহিলা | GMG1411958 ফটো উপলব্ধ |
| 960 নাম : শিখা সাঁতরা স্বামীর নাম: অজিত সাঁতরা বাড়ির নং : n0097 বয়স : 51 লিঙ্গ : মহিলা | WB/27/191/447126 ফটো উপলব্ধ | 961 নাম : অজিত সাঁতরা পিতার নাম: সুধীর সাঁতরা বাড়ির নং : n0099 বয়স : 55 লিঙ্গ : পুরুষ | WB/27/191/447041 ফটো উপলব্ধ | 962 নাম : বেলা সাঁতরা স্বামীর নাম: দুলাল সাঁতরা বাড়ির নং : n0194 বয়স : 71 লিঙ্গ : মহিলা | GMG0109793 ফটো উপলব্ধ |
| 963 নাম : মৌমিতা সাঁতরা স্বামীর নাম: কালীপদ সাঁতরা বাড়ির নং : এন0099 বয়স : 22 লিঙ্গ : মহিলা | YPW2657146 ফটো উপলব্ধ | 964 নাম : কালিপদ সাঁতরা পিতার নাম: অজিত সাঁতরা বাড়ির নং : n0099 বয়স : 30 লিঙ্গ : পুরুষ | YPW2059889 ফটো উপলব্ধ | 965 নাম : মনোজ সাঁতরা পিতার নাম: মনু সাঁতরা বাড়ির নং : n0058 বয়স : 31 লিঙ্গ : পুরুষ | YPW2059897 ফটো উপলব্ধ |
| 966 নাম : শিখা সিং স্বামীর নাম: সনৎ সিং বাড়ির নং : এন0098 বয়স : 26 লিঙ্গ : মহিলা | YPW2264802 ফটো উপলব্ধ | 967 নাম : সনৎ সিং পিতার নাম: লচ্ছমি সিং বাড়ির নং : n0098 বয়স : 37 লিঙ্গ : পুরুষ | YPW1515501 ফটো উপলব্ধ | 968 নাম : মমতা দাস স্বামীর নাম: কৃষ্ণ দাস বাড়ির নং : এন0178 বয়স : 28 লিঙ্গ : মহিলা | YPW2075943 ফটো উপলব্ধ |
| 969 নাম : মায়ী সিং স্বামীর নাম: বলরাম সিং বাড়ির নং : n0186 বয়স : 76 লিঙ্গ : মহিলা | GMG1412212 ফটো উপলব্ধ | 970 নাম : তপন সিং পিতার নাম: বলরাম সিং বাড়ির নং : n0186 বয়স : 49 লিঙ্গ : পুরুষ | GMG0111542 ফটো উপলব্ধ | 971 নাম : টুসি সিং স্বামীর নাম: তপন সিং বাড়ির নং : n0186 বয়স : 49 লিঙ্গ : মহিলা | GMG1411693 ফটো উপলব্ধ |
| 972 নাম : জয়ন্ত সিং পিতার নাম: বলরাম সিং বাড়ির নং : n0186 বয়স : 47 লিঙ্গ : পুরুষ | GMG1473099 ফটো উপলব্ধ | 973 নাম : বন্দনা সিং স্বামীর নাম: জয়ন্ত সিং বাড়ির নং : n0186 বয়স : 41 লিঙ্গ : মহিলা | GMG2178614 ফটো উপলব্ধ | 974 নাম : রামপ্রসাদ হালদার পিতার নাম: ফনি হালদার বাড়ির নং : n0059 বয়স : 76 লিঙ্গ : পুরুষ | WB/27/190/060492 ফটো উপলব্ধ |

| | |
|--|------------------|
| 975 | WB/27/190/060189 |
| নাম : সীতা হালদার স্বামীর নাম: রামপ্রসাদ হালদার বাড়ির নং : n0059 বয়স : 61 লিঙ্গ : মহিলা | ফটো উপলব্ধ |

| | |
|---|------------|
| 976 | GMG2629715 |
| নাম : বিদেশ হালদার পিতার নাম: রামপ্রসাদ হালদার বাড়ির নং : n0059 বয়স : 41 লিঙ্গ : পুরুষ | ফটো উপলব্ধ |

| | |
|--|------------|
| 977 | YPW1515485 |
| নাম : চন্দনা হালদার স্বামীর নাম: বিদেশ হালদার বাড়ির নং : n0059 বয়স : 37 লিঙ্গ : মহিলা | ফটো উপলব্ধ |

| | |
|--|------------|
| 978 | YPW2834372 |
| নাম : সুভজিত দাস পিতার নাম: মনোস দাস বাড়ির নং : এন0180 বয়স : 19 লিঙ্গ : পুরুষ | ফটো উপলব্ধ |

| | |
|--|------------|
| 979 | YPW2884914 |
| নাম : আমিন মল্লিক পিতার নাম: আনসুর মল্লিক বাড়ির নং : উত্তর মোগলপুর বয়স : 19 লিঙ্গ : পুরুষ | ফটো উপলব্ধ |

| | | |
|--|---|------------|
| 980 | 7 | YPW2889681 |
| নাম : কোয়েল মাজী পিতার নাম: বিশ্বজিৎ মাজী বাড়ির নং : এন0091 বয়স : 19 লিঙ্গ : মহিলা | | |
| ফটো উপলব্ধ | | |

| | | |
|---|---|------------|
| 981 | 5 | YPW2890218 |
| নাম : দীপ দাস পিতার নাম: কালো দাস বাড়ির নং : এন0178 বয়স : 18 লিঙ্গ : পুরুষ | | |
| ফটো উপলব্ধ | | |

| | | |
|--|---|------------|
| 982 | 4 | YPW2890234 |
| নাম : পল্লবী হালদার স্বামীর নাম: পলাশ হালদার বাড়ির নং : এন0059 বয়স : 20 লিঙ্গ : মহিলা | | |
| ফটো উপলব্ধ | | |

| | | |
|---|---|------------|
| 983 | 3 | YPW2890515 |
| নাম : বৈশাখী বাউলদাস পিতার নাম: বাবলু বাউলদাস বাড়ির নং : এন0053 বয়স : 18 লিঙ্গ : মহিলা | | |
| ফটো উপলব্ধ | | |

| | | |
|--|---|------------|
| 984 | 1 | YPW2891471 |
| নাম : রেশমা খাতুন স্বামীর নাম: সেখ কুতুবউদ্দিন বাড়ির নং : এন0028 বয়স : 19 লিঙ্গ : মহিলা | | |
| ফটো উপলব্ধ | | |

| | | |
|---|---|------------|
| 985 | 5 | YPW2891885 |
| নাম : নাসরিন সুলতানা স্বামীর নাম: মহম্মদ হীরা বাড়ির নং : এন0126 বয়স : 19 লিঙ্গ : মহিলা | | |
| ফটো উপলব্ধ | | |

| | | |
|---|---|------------|
| 986 | 4 | YPW2892404 |
| নাম : সামিয়া সুলতানা পারভিন পিতার নাম: সেখ সাবির আলি বাড়ির নং : এন0222 বয়স : 18 লিঙ্গ : মহিলা | | |
| ফটো উপলব্ধ | | |

| | | |
|--|---|------------|
| 987 | 5 | YPW2892941 |
| নাম : সেখ মিনহাজ পিতার নাম: সেখ মোকতার হোসেন বাড়ির নং : এন0128 বয়স : 24 লিঙ্গ : পুরুষ | | |
| ফটো উপলব্ধ | | |

| | | |
|--|---|------------|
| 988 | 5 | YPW1611300 |
| নাম : প্রিয়ান্বিতা বেরা পিতার নাম: নকুল চন্দ্র বেরা বাড়ির নং : এন0060 বয়স : 33 লিঙ্গ : মহিলা | | |
| ফটো উপলব্ধ | | |

| | | |
|--|---|------------|
| 989 | 5 | AYC2691772 |
| নাম : সাইনাজ খাতুন পিতার নাম: হাবিব মল্লিক বাড়ির নং : এন0121 বয়স : 19 লিঙ্গ : মহিলা | | |
| ফটো উপলব্ধ | | |

| নির্বাচক সংখ্যার সারসংক্ষেপ : | | | | | | | | |
|-------------------------------------|---|----------------------------|--|-------|--------------|-----|-----|-----|
| A) নির্বাচকের সংখ্যা : | | | | | | | | |
| | নির্বাচক তালিকার প্রকৃতি | নির্বাচক তালিকার পরিচিতি : | নির্বাচকের সংখ্যা : | | | | | |
| | | | পুরুষ | মহিলা | তৃতীয় লিঙ্গ | মোট | | |
| I | মূল তালিকা | মূল তালিকা | বিশেষ নিবিড় সংশোধনী ২০২৬-এর চূড়ান্ত ভোটার তালিকা | | 491 | 488 | 0 | 979 |
| II | 1- সংযোজন তালিকা | সংযোজনী 1 | বিশেষ সংক্ষিপ্ত সংশোধন 2026 | | 2 | 8 | 0 | 10 |
| III | 2- বিয়োজন তালিকা | সংযোজনী 1 | বিশেষ সংক্ষিপ্ত সংশোধন 2026 | | 1 | 0 | 0 | 1 |
| IV | 'লিঙ্গ ক্ষেত্রের' পরিবর্তনের কারণে পার্থক্য | | | 0 | 0 | 0 | 0 | |
| নির্বাচকের মোট সংখ্যা (I+II-III+IV) | | | | 492 | 496 | 0 | 988 | |
| B) ক্রটি সংশোধনের সংখ্যা : | | | | | | | | |
| নির্বাচক তালিকার প্রকৃতি | নির্বাচক তালিকার পরিচিতি : | ক্রটি সংশোধনের সংখ্যা : | | | | | | |
| সংযোজনী 1 | বিশেষ সংক্ষিপ্ত সংশোধন 2026 | 5 | | | | | | |

নির্বাচক নিবন্ধন আধিকারিকের স্বাক্ষর

E-মৃত, S-স্থানান্তরিত, R-একাধিকবার অন্তর্ভুক্ত, M-নিখোঁজ, Q-যোগ্য নহে