

নির্বাচক তালিকা 2026 S25 পশ্চিমবঙ্গ

বিধানসভা নির্বাচনক্ষেত্রের নং, নাম ও সংরক্ষণের স্থিতি : 197 - ধনিয়াখালি (তপশীলি জাতি)		অংশ নং : 216																			
বিধানসভা নির্বাচনক্ষেত্রটি যে লোকসভা নির্বাচনক্ষেত্রের / ক্ষেত্রসমূহের অন্তর্ভুক্ত তার নং, নাম ও সংরক্ষণ স্থিতি : 28 - হুগলী (সাধারণ)																					
1. সংশোধনের পূর্ণ বিবরণ																					
সংশোধনের বৎসর :	2026	নির্বাচক তালিকার পরিচিতি :																			
ভিত্তি তারিখ :	01-01-2026	বিশেষ নিবিড় সংশোধনী ২০২৬-এর চূড়ান্ত ভোটার তালিকা																			
সংশোধনের প্রকৃতি :	বিশেষ নিবিড় সংশোধনী 2026																				
প্রকাশনার তারিখ :	28-02-2026																				
2. অংশ ও নির্বাচনী এলাকার পূর্ণ বিবরণ :																					
অংশের ভাগ নং ও নাম :																					
1-বাউরী পাড়া ও উত্তরপাড়া	<table style="width: 100%; border-collapse: collapse;"> <tr> <td style="width: 50%;">প্রধান শহর/গ্রাম</td> <td>: বেলমুড়ি</td> </tr> <tr> <td>ওয়ার্ড</td> <td>:</td> </tr> <tr> <td>থানা</td> <td>: ধনিয়াখালি</td> </tr> <tr> <td>গ্রাম পঞ্চায়েত</td> <td>: বেলমুড়ি</td> </tr> <tr> <td>ব্লক</td> <td>: ধনিয়াখালি</td> </tr> <tr> <td>মহকুমা</td> <td>: হুগলী সদর</td> </tr> <tr> <td>জেলা</td> <td>: হুগলী</td> </tr> <tr> <td>পিন</td> <td>: 712302</td> </tr> </table>					প্রধান শহর/গ্রাম	: বেলমুড়ি	ওয়ার্ড	:	থানা	: ধনিয়াখালি	গ্রাম পঞ্চায়েত	: বেলমুড়ি	ব্লক	: ধনিয়াখালি	মহকুমা	: হুগলী সদর	জেলা	: হুগলী	পিন	: 712302
প্রধান শহর/গ্রাম						: বেলমুড়ি															
ওয়ার্ড						:															
থানা						: ধনিয়াখালি															
গ্রাম পঞ্চায়েত						: বেলমুড়ি															
ব্লক	: ধনিয়াখালি																				
মহকুমা	: হুগলী সদর																				
জেলা	: হুগলী																				
পিন	: 712302																				
2-দুলেপাড়া																					
3-ব্রাহ্মনপাড়া																					
4-খয়রাপাড়া																					
5-বেলমুড়ি																					
3. ভোট গ্রহন কেন্দ্রের পূর্ণ বিবরণ :																					
ভোট গ্রহন কেন্দ্রের নং, নাম :	ভোট গ্রহন কেন্দ্রের শ্রেণী :		গ্রামীণ																		
216 - বেলমুড়ি ইউনিয়ন ইনস্টিটিউসন	এই অংশে সহায়ক ভোটগ্রহন কেন্দ্রের সংখ্যা		0																		
ভোট গ্রহন কেন্দ্রের ঠিকানা :	:																				
বেলমুড়ি ইউনিয়ন ইনস্টিটিউসন, - রুম-1, বেলমুড়ি																					
4. নির্বাচকের সংখ্যা :																					
প্রথম ক্রমিক নং	শেষ ক্রমিক নং	মোট সংখ্যা																			
		পুরুষ	মহিলা	তৃতীয় লিঙ্গ	মোট																
1	745	368	369	0	737																

নির্বাচক নিবন্ধন আধিকারিকের স্বাক্ষর

Nazri Naksha



Google Map View

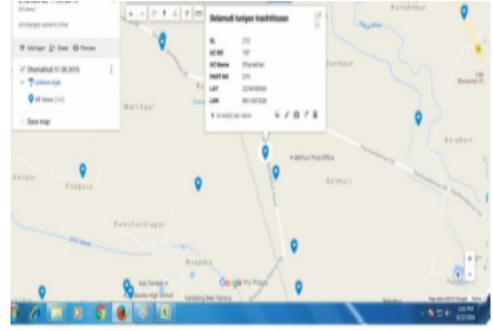

Polling Station Building Front View



Polling Station Front View



Cad View

SCATCH OF POLLING STATION
PS-197/215

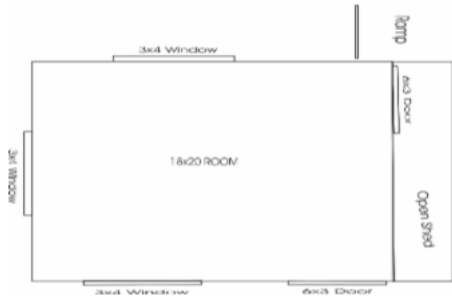

Key MAP View



বিধানসভা নির্বাচনক্ষেত্রের নং, নাম : 197-ধনিয়াখালি
ভাগ নং, নাম : 1-বাউরী পাড়া ও উত্তরপাড়া

1 নাম : রেবা মাঝি স্বামীর নাম: তারক মাঝি বাড়ির নং : n0020 বয়স : 39 লিঙ্গ : মহিলা	GMG2567436 ফটো উপলব্ধ	2 নাম : তারক মাঝি পিতার নাম: ভরত মাঝি বাড়ির নং : n0020 বয়স : 44 লিঙ্গ : পুরুষ	GMG2020410 ফটো উপলব্ধ	3 নাম : সরস্বতী মাঝি স্বামীর নাম: কার্তিক মাঝি বাড়ির নং : n0020 বয়স : 51 লিঙ্গ : মহিলা	WB/27/190/069760 ফটো উপলব্ধ
4 নাম : কার্তিক মাঝি পিতার নাম: ভরত মাঝি বাড়ির নং : n0020 বয়স : 55 লিঙ্গ : পুরুষ	WB/27/190/069740 ফটো উপলব্ধ	5 নাম : রুমা মাঝি স্বামীর নাম: ভরত মাঝি বাড়ির নং : n0020 বয়স : 67 লিঙ্গ : মহিলা	GMG2567428 ফটো উপলব্ধ	6 নাম : আকাশ মাঝি পিতার নাম: তারক মাঝি বাড়ির নং : এন0020 বয়স : 20 লিঙ্গ : পুরুষ	YPW2774867 ফটো উপলব্ধ
7 নাম : শেফালী আহেরী স্বামীর নাম: অমর আহেরী বাড়ির নং : এন0105 বয়স : 34 লিঙ্গ : মহিলা	YPW2297299 ফটো উপলব্ধ	8 নাম : গুরুদাস কয়াল পিতার নাম: হরিদাস কয়াল বাড়ির নং : এন0001 বয়স : 55 লিঙ্গ : পুরুষ	UYB1374982 ফটো উপলব্ধ	9 নাম : সোমা কয়াল স্বামীর নাম: গুরুদাস কয়াল বাড়ির নং : এন0001 বয়স : 44 লিঙ্গ : মহিলা	KJK1667898 ফটো উপলব্ধ
10 নাম : মুনমুন খাঁ স্বামীর নাম: পল্লব খাঁ বাড়ির নং : n0044 বয়স : 42 লিঙ্গ : মহিলা	YPW1517630 ফটো উপলব্ধ	11 নাম : পল্লব খাঁ পিতার নাম: হারাধন খাঁ বাড়ির নং : n0045 বয়স : 54 লিঙ্গ : পুরুষ	YPW1517663 ফটো উপলব্ধ	12 নাম : কার্তিক চন্দ্র ঘোষ পিতার নাম: ভোলানাথ ঘোষ বাড়ির নং : n0003 বয়স : 73 লিঙ্গ : পুরুষ	GMG1415454 ফটো উপলব্ধ
13 নাম : লক্ষীকান্ত ঘোষ পিতার নাম: ভোলানাথ ঘোষ বাড়ির নং : n0003 বয়স : 60 লিঙ্গ : পুরুষ	GMG1415181 ফটো উপলব্ধ	14 নাম : প্রতিমা ঘোষ স্বামীর নাম: কার্তিকচন্দ্র ঘোষ বাড়ির নং : n0003 বয়স : 60 লিঙ্গ : মহিলা	GMG1415488 ফটো উপলব্ধ	15 নাম : রূপালী ঘোষ স্বামীর নাম: লক্ষীকান্ত ঘোষ বাড়ির নং : n0003 বয়স : 47 লিঙ্গ : মহিলা	GMG2223840 ফটো উপলব্ধ
16 নাম : টুম্পা দাস স্বামীর নাম: বিকাশ দাস বাড়ির নং : n0174 বয়স : 33 লিঙ্গ : মহিলা	YPW1967934 ফটো উপলব্ধ	17 নাম : চিত্তরঞ্জন দাস পিতার নাম: সুফল চন্দ্র দাস বাড়ির নং : n0172 বয়স : 68 লিঙ্গ : পুরুষ	WB/27/190/057028 ফটো উপলব্ধ	18 নাম : বন্দনা দাস স্বামীর নাম: সঞ্জয় দাস বাড়ির নং : n0043 বয়স : 49 লিঙ্গ : মহিলা	YPW1389311 ফটো উপলব্ধ
19 নাম : হেমন্ত দাস পিতার নাম: গৌর দাস বাড়ির নং : n0038 বয়স : 38 লিঙ্গ : পুরুষ	YPW1612191 ফটো উপলব্ধ	20 নাম : সন্দীপ দে পিতার নাম: স্বপন দে বাড়ির নং : এন0052 বয়স : 34 লিঙ্গ : পুরুষ	YPW1663491 ফটো উপলব্ধ	21 নাম : রাম চন্দ্র দে পিতার নাম: পাঁচুগোপাল দে বাড়ির নং : n0028 বয়স : 40 লিঙ্গ : পুরুষ	GMG1474071 ফটো উপলব্ধ
22 নাম : পারুল দে স্বামীর নাম: সমরেশ দে বাড়ির নং : n0028 বয়স : 36 লিঙ্গ : মহিলা	YPW1517556 ফটো উপলব্ধ	23 নাম : সমরেশ দে স্বামীর নাম: স্বপন দে বাড়ির নং : n0028 বয়স : 36 লিঙ্গ : পুরুষ	YPW1517697 ফটো উপলব্ধ	24 নাম : সন্ধ্যা দে স্বামীর নাম: স্বপন কুমার দে বাড়ির নং : n0028 বয়স : 51 লিঙ্গ : মহিলা	GMG2482883 ফটো উপলব্ধ
25 নাম : সুকুমার দে পিতার নাম: পাঁচু গোপাল দে বাড়ির নং : n0028 বয়স : 52 লিঙ্গ : পুরুষ	WB/27/190/069002 ফটো উপলব্ধ	26 নাম : যমুনা দে পিতার নাম: পাঁচু গোপাল দে বাড়ির নং : n0028 বয়স : 57 লিঙ্গ : মহিলা	WB/27/190/069071 ফটো উপলব্ধ	27 নাম : পাঁচু পন্ডিভ পিতার নাম: রামেশ্বর পন্ডিভ বাড়ির নং : n0040 বয়স : 48 লিঙ্গ : পুরুষ	GMG2420149 ফটো উপলব্ধ
28 নাম : শান্তি পন্ডিভ স্বামীর নাম: পাঁচু পন্ডিভ বাড়ির নং : n0039 বয়স : 42 লিঙ্গ : মহিলা	GMG2420131 ফটো উপলব্ধ	29 নাম : মধু মঙ্গল মোদক পিতার নাম: রাম চন্দ্র মোদক বাড়ির নং : n0040 বয়স : 35 লিঙ্গ : পুরুষ	YPW1517705 ফটো উপলব্ধ	30 নাম : পিন্টু পন্ডিভ পিতার নাম: পাঁচু পন্ডিভ বাড়ির নং : n0040 বয়স : 24 লিঙ্গ : পুরুষ	YPW2485472 ফটো উপলব্ধ

31 নাম : মনু পণ্ডিত পিতার নাম: পাঁচু পণ্ডিত বাড়ির নং : N0040 বয়স : 24 লিঙ্গ : পুরুষ	YPW2485456 ফটো উপলব্ধ	32 নাম : প্রতিমা পণ্ডিত পিতার নাম: পাঁচু পণ্ডিত বাড়ির নং : এন0080 বয়স : 21 লিঙ্গ : মহিলা	YPW2774883 ফটো উপলব্ধ	33 নাম : রাকেশ পাল পিতার নাম: মনু পাল বাড়ির নং : 17 বয়স : 27 লিঙ্গ : পুরুষ	YPW2143089 ফটো উপলব্ধ
34 নাম : সুরজিৎ পাল পিতার নাম: রঞ্জিত পাল বাড়ির নং : n0183 বয়স : 26 লিঙ্গ : পুরুষ	YPW2201374 ফটো উপলব্ধ	35 নাম : রীতা পাল স্বামীর নাম: মনু পাল বাড়ির নং : n0017 বয়স : 51 লিঙ্গ : মহিলা	YPW2881217 ফটো উপলব্ধ	36 নাম : মনু পাল পিতার নাম: শম্ভু পাল বাড়ির নং : n0017 বয়স : 57 লিঙ্গ : পুরুষ	YPW2881191 ফটো উপলব্ধ
37 নাম : প্রিয়া বন্দোপাধ্যায় স্বামীর নাম: তনুয় বন্দোপাধ্যায় বাড়ির নং : n0048 বয়স : 40 লিঙ্গ : মহিলা	GMG2232809 ফটো উপলব্ধ	38 নাম : বাসুদেব বাগ পিতার নাম: জহর বাগ বাড়ির নং : n0019 বয়স : 38 লিঙ্গ : পুরুষ	YPW2096295 ফটো উপলব্ধ	39 নাম : মঙ্গলা বাগ স্বামীর নাম: বাসুদেব বাগ বাড়ির নং : n0019 বয়স : 31 লিঙ্গ : মহিলা	YPW2096303 ফটো উপলব্ধ
40 নাম : সুখমা পাল স্বামীর নাম: রনজিত কুমার পাল বাড়ির নং : n0019 বয়স : 51 লিঙ্গ : মহিলা	WB/27/190/069520 ফটো উপলব্ধ	41 নাম : রঞ্জিত পাল পিতার নাম: সুখমা পাল বাড়ির নং : n0019 বয়স : 56 লিঙ্গ : পুরুষ	GMG2223907 ফটো উপলব্ধ	42 নাম : সিদ্ধার্থ মাঝি পিতার নাম: শিবু মাঝি বাড়ির নং : n0019 বয়স : 33 লিঙ্গ : পুরুষ	YPW1763234 ফটো উপলব্ধ
43 নাম : উমা মাঝি স্বামীর নাম: শিবু মাঝি বাড়ির নং : n0019 বয়স : 52 লিঙ্গ : মহিলা	WB/27/190/069761 ফটো উপলব্ধ	44 নাম : শিবু মাঝি পিতার নাম: মদন মাঝি বাড়ির নং : n0019 বয়স : 57 লিঙ্গ : পুরুষ	WB/27/190/069089 ফটো উপলব্ধ	45 নাম : বাদল বাগ স্বামীর নাম: ভবতারন বাগ বাড়ির নং : n0019 বয়স : 86 লিঙ্গ : মহিলা	GMG1416122 ফটো উপলব্ধ
46 নাম : রুপা মাঝি স্বামীর নাম: সিদ্ধার্থ মাঝি বাড়ির নং : এন0019 বয়স : 24 লিঙ্গ : মহিলা	YPW2795482 ফটো উপলব্ধ	47 নাম : শঙ্করী বোস স্বামীর নাম: দেবশীষ বোস বাড়ির নং : n0027 বয়স : 40 লিঙ্গ : মহিলা	YPW1875715 ফটো উপলব্ধ	48 নাম : দেবশীষ বোস পিতার নাম: আশীষ কুমার বোস বাড়ির নং : n0027 বয়স : 46 লিঙ্গ : পুরুষ	GMG1415348 ফটো উপলব্ধ
49 নাম : হিতেশ মুদি পিতার নাম: যষ্টীরাম মুদি বাড়ির নং : এন0047 বয়স : 27 লিঙ্গ : পুরুষ	YPW2297315 ফটো উপলব্ধ	50 নাম : যষ্টীরাম মুদি পিতার নাম: কান্তলাল মুদি বাড়ির নং : n0047 বয়স : 58 লিঙ্গ : পুরুষ	YPW1612183 ফটো উপলব্ধ	51 নাম : রনু মুদি স্বামীর নাম: যষ্টীরাম মুদি বাড়ির নং : n0046 বয়স : 42 লিঙ্গ : মহিলা	YPW1612175 ফটো উপলব্ধ
52 নাম : নিবেদিতা মন্ডল স্বামীর নাম: পিন্টু মন্ডল বাড়ির নং : n0011 বয়স : 41 লিঙ্গ : মহিলা	GMG2224376 ফটো উপলব্ধ	53 নাম : পিন্টু মন্ডল পিতার নাম: গণেশ চন্দ্র মন্ডল বাড়ির নং : n0011 বয়স : 44 লিঙ্গ : পুরুষ	GMG2178986 ফটো উপলব্ধ	54 নাম : সুমিত মন্ডল পিতার নাম: বাসুদেব মন্ডল বাড়ির নং : n0011 বয়স : 31 লিঙ্গ : পুরুষ	YPW1875731 ফটো উপলব্ধ
55 নাম : কম্পনা মন্ডল স্বামীর নাম: বাসুদেব মন্ডল বাড়ির নং : n0011 বয়স : 50 লিঙ্গ : মহিলা	WB/27/190/069557 ফটো উপলব্ধ	56 নাম : বাসুদেব মন্ডল পিতার নাম: গণেশ মন্ডল বাড়ির নং : n0011 বয়স : 54 লিঙ্গ : পুরুষ	GMG0127670 ফটো উপলব্ধ	57 নাম : কানন মন্ডল স্বামীর নাম: গণেশ মন্ডল বাড়ির নং : n0011 বয়স : 66 লিঙ্গ : মহিলা	YPW2823847 ফটো উপলব্ধ
58 নাম : শ্রী রাজকুমার মাইতি পিতার নাম: শ্রী শশাঙ্ক মাইতি বাড়ির নং : n0005 বয়স : 43 লিঙ্গ : পুরুষ	GMG2020386 ফটো উপলব্ধ	59 নাম : গণেশ চন্দ্র মাইতি পিতার নাম: শশাঙ্ক শেখর মাইতি বাড়ির নং : n0005 বয়স : 42 লিঙ্গ : পুরুষ	GMG2223881 ফটো উপলব্ধ	60 নাম : শম্পা মাইতি স্বামীর নাম: রাজকুমার মাইতি বাড়ির নং : n0005 বয়স : 42 লিঙ্গ : মহিলা	YPW1517655 ফটো উপলব্ধ

61 নাম : লতিকা মাইতি স্বামীর নাম: শশাঙ্ক মাইতি বাড়ির নং : n0005 বয়স : 60 লিঙ্গ : মহিলা	WB/28/197/303259	ফটো উপলব্ধ	62 নাম : শশাঙ্ক মাইতি পিতার নাম: তোষন মাইতি বাড়ির নং : n0005 বয়স : 70 লিঙ্গ : পুরুষ	WB/28/197/303057	ফটো উপলব্ধ	63 নাম : সোমা মাইতি স্বামীর নাম: স্বপন মাইতি বাড়ির নং : n0004 বয়স : 34 লিঙ্গ : মহিলা	YPW1763242	ফটো উপলব্ধ
64 নাম : স্বপন মাইতি পিতার নাম: লক্ষন মাইতি বাড়ির নং : n0004 বয়স : 49 লিঙ্গ : পুরুষ	WB/27/190/069456	ফটো উপলব্ধ	65 নাম : ছায়া মাইতি স্বামীর নাম: সমীর মাইতি বাড়ির নং : n0004 বয়স : 43 লিঙ্গ : মহিলা	GMG2223899	ফটো উপলব্ধ	66 নাম : সমীর মাইতি পিতার নাম: লক্ষন মাইতি বাড়ির নং : n0004 বয়স : 51 লিঙ্গ : পুরুষ	WB/27/190/069498	ফটো উপলব্ধ
67 নাম : দিলীপ মাইতি পিতার নাম: অসীম মাইতি বাড়ির নং : n0004 বয়স : 33 লিঙ্গ : পুরুষ	YPW1763317	ফটো উপলব্ধ	68 নাম : শকুন্তলা মাইতি স্বামীর নাম: অসীম মাইতি বাড়ির নং : n0004 বয়স : 51 লিঙ্গ : মহিলা	WB/27/190/069555	ফটো উপলব্ধ	69 নাম : অসীম মাইতি পিতার নাম: লক্ষন মাইতি বাড়ির নং : n0004 বয়স : 66 লিঙ্গ : পুরুষ	WB/27/190/069271	ফটো উপলব্ধ
70 নাম : নন্দরানী মাইতি স্বামীর নাম: লক্ষন মাইতি বাড়ির নং : n0004 বয়স : 71 লিঙ্গ : মহিলা	WB/27/190/069553	ফটো উপলব্ধ	71 নাম : সুমনা মাইতি স্বামীর নাম: গনেশ চন্দ্র মাইতি বাড়ির নং : এন0005 বয়স : 24 লিঙ্গ : মহিলা	YPW2576817	ফটো উপলব্ধ	72 নাম : সানু মাঝি পিতার নাম: সুকুমার মাঝি বাড়ির নং : এন0007 বয়স : 23 লিঙ্গ : পুরুষ	YPW2576650	ফটো উপলব্ধ
73 নাম : মানিক চন্দ্র মাঝি পিতার নাম: ভানু প্রকাশ মাঝি বাড়ির নং : n0021 বয়স : 51 লিঙ্গ : পুরুষ	YPW2540748	ফটো উপলব্ধ	74 নাম : সম্পা মাঝি স্বামীর নাম: সন্দীপ মাঝি বাড়ির নং : N0015 বয়স : 28 লিঙ্গ : মহিলা	YPW2485522	ফটো উপলব্ধ	75 নাম : সোমনাথ মাঝি পিতার নাম: গোপাল মাঝি বাড়ির নং : N0008 বয়স : 25 লিঙ্গ : পুরুষ	YPW2485654	ফটো উপলব্ধ
76 নাম : হেনা মাঝি পিতার নাম: শঙ্কর মাঝি বাড়ির নং : এন0012 বয়স : 22 লিঙ্গ : মহিলা	YPW2659050	ফটো উপলব্ধ	77 নাম : অনিমা মাঝি স্বামীর নাম: তুফান মাঝি বাড়ির নং : n0009 বয়স : 42 লিঙ্গ : মহিলা	GMG2223915	ফটো উপলব্ধ	78 নাম : তুফান মাঝি পিতার নাম: মদন মাঝি বাড়ির নং : n0009 বয়স : 47 লিঙ্গ : পুরুষ	GMG1415017	ফটো উপলব্ধ
79 নাম : শ্যামলী মাঝি স্বামীর নাম: রাজু মাঝি বাড়ির নং : n0009 বয়স : 45 লিঙ্গ : মহিলা	GMG2567451	ফটো উপলব্ধ	80 নাম : রাজু মাঝি পিতার নাম: মদন মাঝি বাড়ির নং : n0009 বয়স : 51 লিঙ্গ : পুরুষ	WB/27/190/069156	ফটো উপলব্ধ	81 নাম : দুর্গা মাঝি স্বামীর নাম: মদন মাঝি বাড়ির নং : n0009 বয়স : 64 লিঙ্গ : মহিলা	WB/27/190/069638	ফটো উপলব্ধ
82 নাম : মদন মাঝি পিতার নাম: প্রবোধ মাঝি বাড়ির নং : n0009 বয়স : 71 লিঙ্গ : পুরুষ	WB/27/190/069745	ফটো উপলব্ধ	83 নাম : পাপিয়া মাঝি স্বামীর নাম: সাহেব মাঝি বাড়ির নং : n0008 বয়স : 32 লিঙ্গ : মহিলা	YPW1967918	ফটো উপলব্ধ	84 নাম : সাহেব মাঝি পিতার নাম: গনেশ মাঝি বাড়ির নং : n0008 বয়স : 36 লিঙ্গ : পুরুষ	YPW1517648	ফটো উপলব্ধ
85 নাম : চন্দনা মাঝি স্বামীর নাম: গোপাল মাঝি বাড়ির নং : n0008 বয়স : 40 লিঙ্গ : মহিলা	GMG2224384	ফটো উপলব্ধ	86 নাম : গোপাল মাঝি পিতার নাম: নারান মাঝি বাড়ির নং : n0008 বয়স : 48 লিঙ্গ : পুরুষ	GMG1415041	ফটো উপলব্ধ	87 নাম : আলো মাঝি পিতার নাম: নিতাই মাঝি বাড়ির নং : n0008 বয়স : 54 লিঙ্গ : মহিলা	WB/27/190/069249	ফটো উপলব্ধ
88 নাম : মৌসুমী মাঝি স্বামীর নাম: বাসুদেব মাঝি বাড়ির নং : n0007 বয়স : 30 লিঙ্গ : মহিলা	YPW1967926	ফটো উপলব্ধ	89 নাম : বাসুদেব মাঝি মায়ের নাম: আশা মাঝি বাড়ির নং : n0007 বয়স : 40 লিঙ্গ : পুরুষ	GMG2630622	ফটো উপলব্ধ	90 নাম : রীনা মাঝি স্বামীর নাম: শুকদেব মাঝি বাড়ির নং : n0007 বয়স : 38 লিঙ্গ : মহিলা	YPW1517614	ফটো উপলব্ধ

91 নাম : শুকদেব মাঝি মায়ের নাম: আশা মাঝি বাড়ির নং : n0007 বয়স : 46 লিঙ্গ : পুরুষ	GMG1415496 ফটো উপলব্ধ	92 নাম : তনু মাঝি স্বামীর নাম: সুকুমার মাঝি বাড়ির নং : n0007 বয়স : 42 লিঙ্গ : মহিলা	GMG2178994 ফটো উপলব্ধ	93 নাম : সুকুমার মাঝি মায়ের নাম: আশা মাঝি বাড়ির নং : n0007 বয়স : 48 লিঙ্গ : পুরুষ	GMG1415413 ফটো উপলব্ধ
94 নাম : আশা মাঝি স্বামীর নাম: নরেন মাঝি বাড়ির নং : n0007 বয়স : 61 লিঙ্গ : মহিলা	WB/27/190/069558 ফটো উপলব্ধ	95 নাম : প্রদীপ মাঝি পিতার নাম: গোপাল মাঝি বাড়ির নং : n0006 বয়স : 40 লিঙ্গ : পুরুষ	YPW1763259 ফটো উপলব্ধ	96 নাম : দীপা মাঝি স্বামীর নাম: অমর মাঝি বাড়ির নং : n0006 বয়স : 36 লিঙ্গ : মহিলা	YPW1517572 ফটো উপলব্ধ
97 নাম : অমর মাঝি পিতার নাম: গোপাল মাঝি বাড়ির নং : n0006 বয়স : 37 লিঙ্গ : পুরুষ	GMG2567444 ফটো উপলব্ধ	98 নাম : পদ্মা মাঝি স্বামীর নাম: গোপাল মাঝি বাড়ির নং : n0006 বয়স : 57 লিঙ্গ : মহিলা	WB/27/190/069554 ফটো উপলব্ধ	99 নাম : গোপাল মাঝি পিতার নাম: রাজারাম মাঝি বাড়ির নং : n0006 বয়স : 73 লিঙ্গ : পুরুষ	WB/27/190/069248 ফটো উপলব্ধ
100 নাম : রেখা মাঝি স্বামীর নাম: মহাদেব মাঝি বাড়ির নং : n0013 বয়স : 79 লিঙ্গ : মহিলা	GMG0128058 ফটো উপলব্ধ	101 নাম : চন্দন দাস পিতার নাম: প্রফুল্ল দাস বাড়ির নং : n0013 বয়স : 47 লিঙ্গ : পুরুষ	YPW0950329 ফটো উপলব্ধ	102 নাম : টিনা দাস স্বামীর নাম: চন্দন দাস বাড়ির নং : n0013 বয়স : 38 লিঙ্গ : মহিলা	YPW0950337 ফটো উপলব্ধ
103 নাম : সোনা চাঁদ মাঝি পিতার নাম: ভানু মাঝি বাড়ির নং : n0021 বয়স : 48 লিঙ্গ : পুরুষ	WB/27/190/069773 ফটো উপলব্ধ	104 নাম : সোমা মাঝি স্বামীর নাম: সোনাচাঁদ মাঝি বাড়ির নং : n0021 বয়স : 36 লিঙ্গ : মহিলা	YPW1678200 ফটো উপলব্ধ	105 নাম : শঙ্কর মাঝি পিতার নাম: মদন মাঝি বাড়ির নং : n0012 বয়স : 51 লিঙ্গ : পুরুষ	WB/27/190/069260 ফটো উপলব্ধ
106 নাম : সুমিতা মাঝি স্বামীর নাম: সাগর মাঝি বাড়ির নং : n0009 বয়স : 39 লিঙ্গ : মহিলা	UAA1388784 ফটো উপলব্ধ	107 নাম : অর্চনা মাঝি স্বামীর নাম: মধু মাঝি বাড়ির নং : n0022 বয়স : 29 লিঙ্গ : মহিলা	YPW2060564 ফটো উপলব্ধ	108 নাম : রঞ্জিত মাঝি পিতার নাম: নবকুমার মাঝি বাড়ির নং : n0015 বয়স : 29 লিঙ্গ : পুরুষ	YPW2060531 ফটো উপলব্ধ
Q 109 নাম : কাকলি মাঝি স্বামীর নাম: প্রদীপ মাঝি বাড়ির নং : বয়স : 31 লিঙ্গ : মহিলা	UAA1988203 ফটো উপলব্ধ	110 নাম : সুফল মাঝি পিতার নাম: সুধীর মাঝি বাড়ির নং : n0010 বয়স : 58 লিঙ্গ : পুরুষ	WB/27/190/069738 ফটো উপলব্ধ	111 নাম : শ্রীকান্ত মাঝি পিতার নাম: তপন মাঝি বাড়ির নং : n0010 বয়স : 40 লিঙ্গ : পুরুষ	GMG2567477 ফটো উপলব্ধ
112 নাম : মনিকা মাঝি স্বামীর নাম: শ্রীকান্ত মাঝি বাড়ির নং : n0010 বয়স : 37 লিঙ্গ : মহিলা	GMG2567469 ফটো উপলব্ধ	113 নাম : নীলকান্ত মাঝি পিতার নাম: তপন মাঝি বাড়ির নং : n0010 বয়স : 37 লিঙ্গ : পুরুষ	GMG2567485 ফটো উপলব্ধ	114 নাম : দীপা মাঝি স্বামীর নাম: নীলকান্ত মাঝি বাড়ির নং : n0010 বয়স : 37 লিঙ্গ : মহিলা	YPW1763192 ফটো উপলব্ধ
115 নাম : সাগর মাঝি পিতার নাম: মদন মাঝি বাড়ির নং : n0009 বয়স : 38 লিঙ্গ : পুরুষ	YPW0950576 ফটো উপলব্ধ	116 নাম : শিখা মাঝি পিতার নাম: প্রবোধ মাঝি বাড়ির নং : n0009 বয়স : 56 লিঙ্গ : মহিলা	GMG0128033 ফটো উপলব্ধ	117 নাম : রুপা মাঝি স্বামীর নাম: স্বপন মাঝি বাড়ির নং : n0009 বয়স : 41 লিঙ্গ : মহিলা	GMG2224392 ফটো উপলব্ধ
118 নাম : অদিতি মাঝি পিতার নাম: তুফান মাঝি বাড়ির নং : এন0009 বয়স : 22 লিঙ্গ : মহিলা	YPW2795441 ফটো উপলব্ধ	119 নাম : চন্দী মাঝি স্বামীর নাম: মদন মাঝি বাড়ির নং : n0012 বয়স : 76 লিঙ্গ : মহিলা	WB/27/190/069552 ফটো উপলব্ধ	120 নাম : নমিতা মাঝি স্বামীর নাম: শংকর মাঝি বাড়ির নং : n0012 বয়স : 41 লিঙ্গ : মহিলা	GMG2224400 ফটো উপলব্ধ

বিধানসভা নির্বাচনক্ষেত্রের নং, নাম : 197-ধনিয়াখালি
ভাগ নং, নাম : 1-বাউরী পাড়া ও উত্তরপাড়া

121	WB/27/190/069296	নাম : নারায়ন মাঝি পিতার নাম: লক্ষী মাঝি বাড়ির নং : n0014 বয়স : 71 লিঙ্গ : পুরুষ	ফটো উপলব্ধ	122	WB/27/190/069910	নাম : নবকুমার মাঝি পিতার নাম: রাম মাঝি বাড়ির নং : n0015 বয়স : 59 লিঙ্গ : পুরুষ	ফটো উপলব্ধ	123	WB/27/190/069759	নাম : আরতি মাঝি স্বামীর নাম: নবকুমার মাঝি বাড়ির নং : n0015 বয়স : 53 লিঙ্গ : মহিলা	ফটো উপলব্ধ
124	YPW1517713	নাম : সন্দীপ মাঝি পিতার নাম: নবকুমার মাঝি বাড়ির নং : n0015 বয়স : 37 লিঙ্গ : পুরুষ	ফটো উপলব্ধ	125	GMG1475987	নাম : অজয় মাঝি পিতার নাম: রামচন্দ্র মাঝি বাড়ির নং : n0015 বয়স : 46 লিঙ্গ : পুরুষ	ফটো উপলব্ধ	126	YPW1517671	নাম : বন্দনা মাঝি স্বামীর নাম: অজয় মাঝি বাড়ির নং : n0015 বয়স : 38 লিঙ্গ : মহিলা	ফটো উপলব্ধ
127	WB/27/190/069762	নাম : পার্বতী মাঝি স্বামীর নাম: লক্ষন মাঝি বাড়ির নং : n0016 বয়স : 76 লিঙ্গ : মহিলা	ফটো উপলব্ধ	128	WB/27/190/069771	নাম : বিশ্বনাথ মাঝি পিতার নাম: লক্ষন মাঝি বাড়ির নং : n0016 বয়স : 53 লিঙ্গ : পুরুষ	ফটো উপলব্ধ	129	GMG2224418	নাম : পদ্মা মাঝি স্বামীর নাম: তপন মাঝি বাড়ির নং : n0016 বয়স : 40 লিঙ্গ : মহিলা	ফটো উপলব্ধ
130	YPW1517606	নাম : স্বপন মাঝি পিতার নাম: লক্ষন মাঝি বাড়ির নং : n0016 বয়স : 43 লিঙ্গ : পুরুষ	ফটো উপলব্ধ	131	YPW2795433	নাম : রনজিত মাজি পিতার নাম: স্বপন মাজি বাড়ির নং : এন0016 বয়স : 22 লিঙ্গ : পুরুষ	ফটো উপলব্ধ	132	YPW1612167	নাম : মধু মাঝি পিতার নাম: নিমাই মাঝি বাড়ির নং : n0022 বয়স : 47 লিঙ্গ : পুরুষ	ফটো উপলব্ধ
133	GMG0127944	নাম : সৌরভ মাঝি পিতার নাম: নিমাই মাঝি বাড়ির নং : n0022 বয়স : 51 লিঙ্গ : পুরুষ	ফটো উপলব্ধ	134	YPW1763267	নাম : সুমন মাঝি পিতার নাম: ভৈরব মাঝি বাড়ির নং : n0022 বয়স : 31 লিঙ্গ : পুরুষ	ফটো উপলব্ধ	135	WB/27/190/069548	নাম : সুপ্রিয়া মাঝি স্বামীর নাম: ভৈরব মাঝি বাড়ির নং : n0022 বয়স : 49 লিঙ্গ : মহিলা	ফটো উপলব্ধ
136	WB/27/190/069551	নাম : শেফালী মাঝি স্বামীর নাম: নিমাই মাঝি বাড়ির নং : n0022 বয়স : 67 লিঙ্গ : মহিলা	ফটো উপলব্ধ	137	YPW1967942	নাম : বৈশাখী মাঝি স্বামীর নাম: মানিক চন্দ্র মাঝি বাড়ির নং : n0021 বয়স : 30 লিঙ্গ : মহিলা	ফটো উপলব্ধ	138	WB/27/190/069547	নাম : বাসন্তী মাঝি স্বামীর নাম: ভানু মাঝি বাড়ির নং : n0021 বয়স : 69 লিঙ্গ : মহিলা	ফটো উপলব্ধ
139	WB/27/190/069851	নাম : ভানুপ্রকাশ মাঝি পিতার নাম: সতীশ মাঝি বাড়ির নং : n0021 বয়স : 76 লিঙ্গ : পুরুষ	ফটো উপলব্ধ	140	WB/27/190/069712	নাম : গোপাল মাম্মা পিতার নাম: অজিত মাম্মা বাড়ির নং : n0037 বয়স : 55 লিঙ্গ : পুরুষ	ফটো উপলব্ধ	141	YPW1875723	নাম : শুভ মাম্মা পিতার নাম: গৌর মাম্মা বাড়ির নং : n0037 বয়স : 30 লিঙ্গ : পুরুষ	ফটো উপলব্ধ
142	WB/27/190/069711	নাম : কাঞ্চন মাম্মা স্বামীর নাম: গৌর মাম্মা বাড়ির নং : n0037 বয়স : 56 লিঙ্গ : মহিলা	ফটো উপলব্ধ	143	WB/27/190/069903	নাম : পৌর মাম্মা পিতার নাম: অজিত মাম্মা বাড়ির নং : n0037 বয়স : 59 লিঙ্গ : পুরুষ	ফটো উপলব্ধ	144	YPW1517598	নাম : দীপঙ্কর মাম্মা পিতার নাম: নিতাই মাম্মা বাড়ির নং : n0037 বয়স : 35 লিঙ্গ : পুরুষ	ফটো উপলব্ধ
145	GMG2223931	নাম : সুন্দরী মাম্মা স্বামীর নাম: নিতাই মাম্মা বাড়ির নং : n0037 বয়স : 44 লিঙ্গ : মহিলা	ফটো উপলব্ধ	146	GMG2223923	নাম : নিতাই মাম্মা পিতার নাম: অজিত মাম্মা বাড়ির নং : n0037 বয়স : 60 লিঙ্গ : পুরুষ	ফটো উপলব্ধ	147	YPW2297323	নাম : পম্পা মাম্মা স্বামীর নাম: দীপঙ্কর মাম্মা বাড়ির নং : এন0037 বয়স : 32 লিঙ্গ : মহিলা	ফটো উপলব্ধ
148	GMG2630630	নাম : কুন্তল মাম্মা পিতার নাম: শঙ্কর চন্দ্র মাম্মা বাড়ির নং : n0026 বয়স : 37 লিঙ্গ : পুরুষ	ফটো উপলব্ধ	149	GMG1416437	নাম : শংকরচন্দ্র মাম্মা পিতার নাম: গোপালচন্দ্র মাম্মা বাড়ির নং : n0026 বয়স : 66 লিঙ্গ : পুরুষ	ফটো উপলব্ধ	150	UWX1301167	নাম : দুর্গা মাইতি মাম্মা স্বামীর নাম: কুন্তল মাম্মা বাড়ির নং : n0184 বয়স : 34 লিঙ্গ : মহিলা	ফটো উপলব্ধ

বিধানসভা নির্বাচনক্ষেত্রের নং, নাম : 197-ধনিয়াখালি
ভাগ নং, নাম : 1-বাউরী পাড়া ও উত্তরপাড়া

151	YPW2576866	ফটো উপলব্ধ	152	YPW2535342	ফটো উপলব্ধ	Q 153	YPW2535623	ফটো উপলব্ধ
নাম : পাঞ্জু মাস্তা পিতার নাম : গোপাল মাস্তা বাড়ির নং : এন0037 বয়স : 26 লিঙ্গ : পুরুষ			নাম : মঙ্গলী মালিক স্বামীর নাম : কালটি মালিক বাড়ির নং : এন0023 বয়স : 33 লিঙ্গ : মহিলা			নাম : শুভ মালিক পিতার নাম : তারাশুভ মালিক বাড়ির নং : নং 072 বয়স : 26 লিঙ্গ : পুরুষ		
154	YPW2535359	ফটো উপলব্ধ	Q 155	YPW2535763	ফটো উপলব্ধ	156	YPW2739514	ফটো উপলব্ধ
নাম : সুপ্রিয়া মালিক স্বামীর নাম : কার্তিক মালিক বাড়ির নং : নং 024 বয়স : 26 লিঙ্গ : মহিলা			নাম : সুভাষ মালিক পিতার নাম : তারাশুভ মালিক বাড়ির নং : নং 72 বয়স : 26 লিঙ্গ : পুরুষ			নাম : মালবিকা মালিক স্বামীর নাম : প্রতাপ মালিক বাড়ির নং : এন0023 বয়স : 25 লিঙ্গ : মহিলা		
157	YPW2060549	ফটো উপলব্ধ	158	YPW1763283	ফটো উপলব্ধ	159	YPW1517580	ফটো উপলব্ধ
নাম : প্রতাপ মালিক পিতার নাম : কৃষ্ণ মালিক বাড়ির নং : n0023 বয়স : 30 লিঙ্গ : পুরুষ			নাম : মাস্তা মালিক পিতার নাম : গোপাল মালিক বাড়ির নং : n0025 বয়স : 33 লিঙ্গ : মহিলা			নাম : ময়না মালিক স্বামীর নাম : শৈলেন মালিক বাড়ির নং : n0025 বয়স : 35 লিঙ্গ : মহিলা		
160	YPW1517564	ফটো উপলব্ধ	161	WB/27/190/069282	ফটো উপলব্ধ	162	YPW1763275	ফটো উপলব্ধ
নাম : শৈলেন মালিক পিতার নাম : গোপাল মালিক বাড়ির নং : n0025 বয়স : 38 লিঙ্গ : পুরুষ			নাম : গোপাল মালিক পিতার নাম : দেবেন মালিক বাড়ির নং : n0025 বয়স : 71 লিঙ্গ : পুরুষ			নাম : কার্তিক মালিক মায়ের নাম : পূর্ণিমা মালিক বাড়ির নং : n0024 বয়স : 32 লিঙ্গ : পুরুষ		
163	WB/27/190/069244	ফটো উপলব্ধ	164	WB/27/190/069436	ফটো উপলব্ধ	165	YPW1875707	ফটো উপলব্ধ
নাম : পূর্ণিমা মালিক স্বামীর নাম : বাদল মালিক বাড়ির নং : n0024 বয়স : 55 লিঙ্গ : মহিলা			নাম : বাদল মালিক পিতার নাম : দেবেন মালিক বাড়ির নং : n0024 বয়স : 61 লিঙ্গ : পুরুষ			নাম : অর্জুন মালিক মায়ের নাম : অঞ্জলী মালিক বাড়ির নং : n0023 বয়স : 30 লিঙ্গ : পুরুষ		
166	WB/27/190/069242	ফটো উপলব্ধ	167	GMG2020493	ফটো উপলব্ধ	168	WB/27/190/069766	ফটো উপলব্ধ
নাম : অঞ্জলি মালিক স্বামীর নাম : কৃষ্ণ মালিক বাড়ির নং : n0023 বয়স : 51 লিঙ্গ : মহিলা			নাম : আশুদেব মোদক পিতার নাম : বিমল মোদক বাড়ির নং : n0035 বয়স : 45 লিঙ্গ : পুরুষ			নাম : শেফালী মোদক স্বামীর নাম : বিমল মোদক বাড়ির নং : n0035 বয়স : 67 লিঙ্গ : মহিলা		
169	WB/27/190/069033	ফটো উপলব্ধ	170	GMG2224426	ফটো উপলব্ধ	171	YPW1763291	ফটো উপলব্ধ
নাম : কৃষ্ণা মোদক স্বামীর নাম : অভয় মোদক বাড়ির নং : n0034 বয়স : 64 লিঙ্গ : মহিলা			নাম : নারায়ণ মোদক পিতার নাম : নিমাই চন্দ্র মোদক বাড়ির নং : n0033 বয়স : 39 লিঙ্গ : পুরুষ			নাম : রাখী মোদক স্বামীর নাম : শংকর মোদক বাড়ির নং : n0033 বয়স : 36 লিঙ্গ : মহিলা		
172	WB/27/190/069276	ফটো উপলব্ধ	173	WB/27/190/069461	ফটো উপলব্ধ	174	YPW1517689	ফটো উপলব্ধ
নাম : ছন্দা মোদক স্বামীর নাম : নিমাই চন্দ্র মোদক বাড়ির নং : n0033 বয়স : 66 লিঙ্গ : মহিলা			নাম : নিমাই চন্দ্র মোদক পিতার নাম : বিষ্ণু পদ মোদক বাড়ির নং : n0033 বয়স : 76 লিঙ্গ : পুরুষ			নাম : মৌসুমী মোদক স্বামীর নাম : রবীন মোদক বাড়ির নং : n0032 বয়স : 34 লিঙ্গ : মহিলা		
175	YPW1875681	ফটো উপলব্ধ	176	WB/27/190/069765	ফটো উপলব্ধ	177	WB/27/190/069770	ফটো উপলব্ধ
নাম : রবীন মোদক পিতার নাম : গোপাল মোদক বাড়ির নং : n0032 বয়স : 44 লিঙ্গ : পুরুষ			নাম : মিতালী মোদক স্বামীর নাম : মৃত্যুঞ্জয় মোদক বাড়ির নং : n0032 বয়স : 59 লিঙ্গ : মহিলা			নাম : মৃত্যুঞ্জয় মোদক পিতার নাম : বিষ্ণু মোদক বাড়ির নং : n0032 বয়স : 63 লিঙ্গ : পুরুষ		
178	YPW1517721	ফটো উপলব্ধ	179	YPW1517739	ফটো উপলব্ধ	180	YPW1517747	ফটো উপলব্ধ
নাম : অতীক মোদক পিতার নাম : তারক চন্দ্র মোদক বাড়ির নং : n0031 বয়স : 34 লিঙ্গ : পুরুষ			নাম : অলোক মোদক পিতার নাম : তারক চন্দ্র মোদক বাড়ির নং : n0031 বয়স : 35 লিঙ্গ : পুরুষ			নাম : তাপস মোদক পিতার নাম : তারক চন্দ্র মোদক বাড়ির নং : n0031 বয়স : 37 লিঙ্গ : পুরুষ		

বিধানসভা নির্বাচনক্ষেত্রের নং, নাম : 197-ধনিয়াখালি
ভাগ নং, নাম : 1-বাউরী পাড়া ও উত্তরপাড়া

181	WB/27/190/069031	নাম : অর্চনা মোদক স্বামীর নাম: তারক মোদক বাড়ির নং : n0031 বয়স : 61 লিঙ্গ : মহিলা	ফটো উপলব্ধ	182	WB/27/190/069739	নাম : তারকচন্দ্র মোদক পিতার নাম: বিষ্ণু মোদক বাড়ির নং : n0031 বয়স : 69 লিঙ্গ : পুরুষ	ফটো উপলব্ধ	183	YPW1517622	নাম : রাজ প্রসাদ মোদক পিতার নাম: কমলা কান্ত মোদক বাড়ির নং : n0030 বয়স : 36 লিঙ্গ : পুরুষ	ফটো উপলব্ধ
184	WB/27/190/069896	নাম : শিবপ্রসাদ মোদক পিতার নাম: বিষ্ণু মোদক বাড়ির নং : n0030 বয়স : 73 লিঙ্গ : পুরুষ	ফটো উপলব্ধ	185	GMG1415421	নাম : হরপ্রসাদ মোদক পিতার নাম: কমলাকান্ত মোদক বাড়ির নং : n0030 বয়স : 46 লিঙ্গ : পুরুষ	ফটো উপলব্ধ	186	YPW0950972	নাম : নন্দিতা মোদক স্বামীর নাম: মধুসূদন মোদক বাড়ির নং : n0030 বয়স : 42 লিঙ্গ : মহিলা	ফটো উপলব্ধ
187	WB/27/190/069656	নাম : মধুসূদন মোদক পিতার নাম: কমলাকান্ত মোদক বাড়ির নং : n0030 বয়স : 51 লিঙ্গ : পুরুষ	ফটো উপলব্ধ	188	WB/27/190/069030	নাম : নীতা মোদক পিতার নাম: কমলাকান্ত মোদক বাড়ির নং : n0030 বয়স : 75 লিঙ্গ : মহিলা	ফটো উপলব্ধ	189	GMG2223972	নাম : বাসুদেব মোদক পিতার নাম: বিমলচন্দ্র মোদক বাড়ির নং : n0035 বয়স : 46 লিঙ্গ : পুরুষ	ফটো উপলব্ধ
190	GMG2483246	নাম : বুল্লি মোদক স্বামীর নাম: বাসুদেব মোদক বাড়ির নং : n0035 বয়স : 39 লিঙ্গ : মহিলা	ফটো উপলব্ধ	191	WB/27/190/069842	নাম : রাম চন্দ্র মোদক পিতার নাম: পাঁচু গোপাল মোদক বাড়ির নং : n0036 বয়স : 74 লিঙ্গ : পুরুষ	ফটো উপলব্ধ	192	YPW1763309	নাম : দিবাকর মোদক পিতার নাম: রাম চন্দ্র মোদক বাড়ির নং : n0036 বয়স : 33 লিঙ্গ : পুরুষ	ফটো উপলব্ধ
193	YPW2060556	নাম : বিশ্বজিৎ মোদক পিতার নাম: রামচন্দ্র মোদক বাড়ির নং : n0036 বয়স : 28 লিঙ্গ : পুরুষ	ফটো উপলব্ধ	194	YPW1525559	নাম : মৃদুলা মোদক স্বামীর নাম: হরপ্রসাদ মোদক বাড়ির নং : n0177 বয়স : 36 লিঙ্গ : মহিলা	ফটো উপলব্ধ	195	YCF1736966	নাম : অর্পিতা মোদক স্বামীর নাম: রাজপ্রসাদ মোদক বাড়ির নং : n0030 বয়স : 30 লিঙ্গ : মহিলা	ফটো উপলব্ধ
196	YPW2774842	নাম : মহিমা মোদক পিতার নাম: মধুসূদন মোদক বাড়ির নং : এন0030 বয়স : 20 লিঙ্গ : মহিলা	ফটো উপলব্ধ	197	YPW2201465	নাম : শম্পা রানী মোদক স্বামীর নাম: তাপস মোদক বাড়ির নং : n0193 বয়স : 28 লিঙ্গ : মহিলা	ফটো উপলব্ধ	198	YPW2625564	নাম : কালিকিঙ্কর মোদক পিতার নাম: ছাঁচু গোপাল মোদক বাড়ির নং : n0029 বয়স : 75 লিঙ্গ : পুরুষ	ফটো উপলব্ধ
199	YPW2535177	নাম : সুস্মিতা মোদক স্বামীর নাম: আশু দেব মোদক বাড়ির নং : নং 035 বয়স : 33 লিঙ্গ : মহিলা	ফটো উপলব্ধ	200	YPW2544799	নাম : অনিমা মোদক স্বামীর নাম: রাম চন্দ্র মোদক বাড়ির নং : n0036 বয়স : 61 লিঙ্গ : মহিলা	ফটো উপলব্ধ	201	GMG2223964	নাম : শঙ্কর মোদক পিতার নাম: নিমাই চন্দ্র মোদক বাড়ির নং : n0033 বয়স : 45 লিঙ্গ : পুরুষ	ফটো উপলব্ধ
202	YPW2795466	নাম : অর্পন ঘোষ পিতার নাম: লক্ষ্মীকান্ত ঘোষ বাড়ির নং : এন003 বয়স : 21 লিঙ্গ : পুরুষ	ফটো উপলব্ধ	203	YPW2838571	নাম : কার্তিক মাইতি পিতার নাম: সমীর মাইতি বাড়ির নং : নং08 বয়স : 23 লিঙ্গ : পুরুষ	ফটো উপলব্ধ	204	YPW2849867	নাম : বোমকেশ মোদক পিতার নাম: বাসুদেব মোদক বাড়ির নং : নং035 বয়স : 19 লিঙ্গ : পুরুষ	ফটো উপলব্ধ
205	YPW2849883	নাম : অনিন্দিতা মাঝি পিতার নাম: স্বপন মাঝি বাড়ির নং : নং016 বয়স : 19 লিঙ্গ : মহিলা	ফটো উপলব্ধ	206	YPW2850113	নাম : রূপসা মাঝি পিতার নাম: রাজু মাঝি বাড়ির নং : নং09 বয়স : 21 লিঙ্গ : মহিলা	ফটো উপলব্ধ	207	YPW2850634	নাম : অয়ন মন্ডল পিতার নাম: পিন্টু মন্ডল বাড়ির নং : নং011 বয়স : 19 লিঙ্গ : পুরুষ	ফটো উপলব্ধ
208	YPW2850667	নাম : বৃষ্টি মাঝি পিতার নাম: শ্রীকান্ত মাঝি বাড়ির নং : নং010 বয়স : 19 লিঙ্গ : মহিলা	ফটো উপলব্ধ								

209	GMG2483204	ফটো উপলব্ধ	210	GMG2483212	ফটো উপলব্ধ	211	YPW1517895	ফটো উপলব্ধ
নাম : প্রবীর আদক পিতার নাম: রাধানাথ আদক বাড়ির নং : n0112 বয়স : 39 লিঙ্গ : পুরুষ			নাম : রুপা আদক স্বামীর নাম: প্রবীর আদক বাড়ির নং : n0113 বয়স : 38 লিঙ্গ : মহিলা			নাম : সমর আহেরী মায়ের নাম: চায়না আহেরী বাড়ির নং : n0105 বয়স : 40 লিঙ্গ : পুরুষ		
212	YPW1517903	ফটো উপলব্ধ	213	GMG2483139	ফটো উপলব্ধ	214	YPW2060614	ফটো উপলব্ধ
নাম : অর্জুন আহেরী মায়ের নাম: চায়না আহেরী বাড়ির নং : n0105 বয়স : 38 লিঙ্গ : পুরুষ			নাম : অমর আহেরী পিতার নাম: তারক আহেরী বাড়ির নং : n0105 বয়স : 43 লিঙ্গ : পুরুষ			নাম : রুমা আহেরী স্বামীর নাম: রবি আহেরী বাড়ির নং : n0105 বয়স : 28 লিঙ্গ : মহিলা		
215	YPW1517911	ফটো উপলব্ধ	216	YPW2143071	ফটো উপলব্ধ	217	GMG1416742	ফটো উপলব্ধ
নাম : রবি আহেরী মায়ের নাম: চায়না আহেরী বাড়ির নং : এন0105 বয়স : 36 লিঙ্গ : পুরুষ			নাম : ছবি ঘোষ স্বামীর নাম: অশোক ঘোষ বাড়ির নং : n0084 বয়স : 31 লিঙ্গ : মহিলা			নাম : কল্পনা ঘোষ স্বামীর নাম: যথু ঘোষ বাড়ির নং : n0084 বয়স : 66 লিঙ্গ : মহিলা		
218	GMG2483162	ফটো উপলব্ধ	219	YPW2201432	ফটো উপলব্ধ	220	GMG1416346	ফটো উপলব্ধ
নাম : অশোক ঘোষ পিতার নাম: যথু ঘোষ বাড়ির নং : n0084 বয়স : 40 লিঙ্গ : পুরুষ			নাম : হরনাথ চক্রবর্তী পিতার নাম: নিরঞ্জন চক্রবর্তী বাড়ির নং : এন0116 বয়স : 26 লিঙ্গ : পুরুষ			নাম : পুষ্প দাশ স্বামীর নাম: গৌর দাশ বাড়ির নং : n0098 বয়স : 58 লিঙ্গ : মহিলা		
221	YPW1517929	ফটো উপলব্ধ	222	WB/27/190/069750	ফটো উপলব্ধ	223	WB/27/190/069588	ফটো উপলব্ধ
নাম : মামনি দাস স্বামীর নাম: হেমন্ত দাস বাড়ির নং : n0098 বয়স : 37 লিঙ্গ : মহিলা			নাম : দীনেশ দাস পিতার নাম: হারাধন দাস বাড়ির নং : n0052 বয়স : 66 লিঙ্গ : পুরুষ			নাম : কল্পনা দাস স্বামীর নাম: দীনেশ দাস বাড়ির নং : n0052 বয়স : 61 লিঙ্গ : মহিলা		
224	WB/27/190/069591	ফটো উপলব্ধ	225	YPW1612084	ফটো উপলব্ধ	226	WB/27/190/069924	ফটো উপলব্ধ
নাম : তপতী দাস স্বামীর নাম: তিনকড়ি দাস বাড়ির নং : n0053 বয়স : 59 লিঙ্গ : মহিলা			নাম : সুভাষ দাস পিতার নাম: তিনকড়ি দাস বাড়ির নং : n0053 বয়স : 34 লিঙ্গ : পুরুষ			নাম : মৃত্যুঞ্জয় দাস পিতার নাম: হারাধন দাস বাড়ির নং : n0054 বয়স : 63 লিঙ্গ : পুরুষ		
227	WB/27/190/069587	ফটো উপলব্ধ	228	YPW0951277	ফটো উপলব্ধ	229	YPW1968080	ফটো উপলব্ধ
নাম : কাজল দাস স্বামীর নাম: মৃত্যুঞ্জয় দাস বাড়ির নং : n0054 বয়স : 60 লিঙ্গ : মহিলা			নাম : গোপাল দাস পিতার নাম: মৃত্যুঞ্জয় দাস বাড়ির নং : n0054 বয়স : 36 লিঙ্গ : পুরুষ			নাম : চম্পা দাস স্বামীর নাম: গোপাল দাস বাড়ির নং : n0054 বয়স : 29 লিঙ্গ : মহিলা		
230	WB/27/190/069653	ফটো উপলব্ধ	231	WB/27/190/069586	ফটো উপলব্ধ	232	GMG1416676	ফটো উপলব্ধ
নাম : গোষ্ঠ দাস পিতার নাম: হারাধন দাস বাড়ির নং : n0055 বয়স : 56 লিঙ্গ : পুরুষ			নাম : সুমিতা দাস স্বামীর নাম: গোষ্ঠ দাস বাড়ির নং : n0055 বয়স : 52 লিঙ্গ : মহিলা			নাম : পাঁচকড়ি দাস পিতার নাম: বেচা দাস বাড়ির নং : n0056 বয়স : 47 লিঙ্গ : পুরুষ		
233	WB/27/190/069900	ফটো উপলব্ধ	234	WB/27/190/069534	ফটো উপলব্ধ	235	YPW1517861	ফটো উপলব্ধ
নাম : মধুসূদন দাস পিতার নাম: চন্ডী দাস বাড়ির নং : n0057 বয়স : 51 লিঙ্গ : পুরুষ			নাম : লক্ষী দাস স্বামীর নাম: মধুসূদন দাস বাড়ির নং : n0057 বয়স : 49 লিঙ্গ : মহিলা			নাম : আনন্দ প্রমানিক পিতার নাম: দুলাল প্রমানিক বাড়ির নং : n0057 বয়স : 40 লিঙ্গ : পুরুষ		
236	YPW1517853	ফটো উপলব্ধ	237	GMG2020543	ফটো উপলব্ধ	238	GMG0128603	ফটো উপলব্ধ
নাম : অসীমা প্রমানিক স্বামীর নাম: আনন্দ প্রমানিক বাড়ির নং : n0057 বয়স : 38 লিঙ্গ : মহিলা			নাম : পম্পা দাস স্বামীর নাম: পাঁচকড়ি দাস বাড়ির নং : n0103 বয়স : 45 লিঙ্গ : মহিলা			নাম : রবীন দাস পিতার নাম: বাদল দাস বাড়ির নং : n0106 বয়স : 69 লিঙ্গ : পুরুষ		

239	YPW1763358	নাম : বীনা দাস স্বামীর নাম: হেমন্ত কুমার দাস বাড়ির নং : n0106 বয়স : 33 লিঙ্গ : মহিলা	ফটো উপলব্ধ	240	WB/27/190/069145	নাম : মেঘনাথ মালিক পিতার নাম: শিলা মালিক বাড়ির নং : n0106 বয়স : 49 লিঙ্গ : পুরুষ	ফটো উপলব্ধ	241	GMG0128587	নাম : বিশ্বনাথ দাস পিতার নাম: বেচা দাস বাড়ির নং : n0103 বয়স : 61 লিঙ্গ : পুরুষ	ফটো উপলব্ধ
242	YPW2060572	নাম : দিবাকর দাস পিতার নাম: মধুসূদন দাস বাড়ির নং : n0057 বয়স : 30 লিঙ্গ : পুরুষ	ফটো উপলব্ধ	243	YPW2274769	নাম : সাগর দাস পিতার নাম: পাঁচকড়ি দাশ বাড়ির নং : এন0056 বয়স : 25 লিঙ্গ : পুরুষ	ফটো উপলব্ধ	244	YPW2795458	নাম : দীপন মোদক পিতার নাম: হীরালাল মোদক বাড়ির নং : এন0056 বয়স : 22 লিঙ্গ : পুরুষ	ফটো উপলব্ধ
245	YPW0951210	নাম : হেমন্ত কুমার দাস পিতার নাম: রবীন্দ্র দাস বাড়ির নং : এন0089 বয়স : 41 লিঙ্গ : পুরুষ	ফটো উপলব্ধ	246	YPW2774891	নাম : দোলন মালিক পিতার নাম: মেঘনাথ মালিক বাড়ির নং : এন0106 বয়স : 21 লিঙ্গ : মহিলা	ফটো উপলব্ধ	Q 247	AQT2304509	নাম : পায়েল দাস স্বামীর নাম: দিবাকর দাস বাড়ির নং : এন0057 বয়স : 23 লিঙ্গ : মহিলা	ফটো উপলব্ধ
248	XZP2163053	নাম : রিস্পা দে স্বামীর নাম: পার্থ প্রতীম দে বাড়ির নং : এন0082 বয়স : 24 লিঙ্গ : মহিলা	ফটো উপলব্ধ	249	YPW2143097	নাম : প্রিয়াঙ্কা দে স্বামীর নাম: লাল মোহন দে বাড়ির নং : n0083 বয়স : 27 লিঙ্গ : মহিলা	ফটো উপলব্ধ	250	YPW1967991	নাম : পার্থ প্রতীম দে পিতার নাম: রবীন্দ্র নাথ দে বাড়ির নং : n0082 বয়স : 29 লিঙ্গ : পুরুষ	ফটো উপলব্ধ
251	WB/27/190/069693	নাম : লক্ষী দে স্বামীর নাম: রবীন্দ্র নাথ দে বাড়ির নং : n0082 বয়স : 53 লিঙ্গ : মহিলা	ফটো উপলব্ধ	252	WB/27/190/069571	নাম : রবীন্দ্রনাথ দে পিতার নাম: পাঁচ দে বাড়ির নং : n0082 বয়স : 61 লিঙ্গ : পুরুষ	ফটো উপলব্ধ	253	YPW1389329	নাম : শান্তি দে স্বামীর নাম: রমণ দে বাড়ির নং : n0083 বয়স : 72 লিঙ্গ : মহিলা	ফটো উপলব্ধ
254	WB/27/190/069179	নাম : কনক দে পিতার নাম: রমন দে বাড়ির নং : n0083 বয়স : 61 লিঙ্গ : পুরুষ	ফটো উপলব্ধ	255	WB/27/190/069694	নাম : রুমা দে স্বামীর নাম: কনক দে বাড়ির নং : n0083 বয়স : 51 লিঙ্গ : মহিলা	ফটো উপলব্ধ	256	GMG2567519	নাম : লাল মোহন দে স্বামীর নাম: রুমা দে বাড়ির নং : n0083 বয়স : 40 লিঙ্গ : পুরুষ	ফটো উপলব্ধ
257	GMG2483121	নাম : ঝনু দে পিতার নাম: কনক দে বাড়ির নং : n0083 বয়স : 41 লিঙ্গ : পুরুষ	ফটো উপলব্ধ	258	WB/27/190/069696	নাম : বিজয়কুমার পতি পিতার নাম: নবকুমার পতি বাড়ির নং : n0094 বয়স : 56 লিঙ্গ : পুরুষ	ফটো উপলব্ধ	259	WB/27/190/069590	নাম : অজয়কুমার পতি পিতার নাম: নবকুমার পতি বাড়ির নং : n0094 বয়স : 53 লিঙ্গ : পুরুষ	ফটো উপলব্ধ
260	GMG2567527	নাম : গীতা পতি স্বামীর নাম: অজয় পতি বাড়ির নং : n0094 বয়স : 41 লিঙ্গ : মহিলা	ফটো উপলব্ধ	261	WB/27/190/396852	নাম : সুকুমার পাকিড়া পিতার নাম: সতীশ পাকিড়া বাড়ির নং : n0179 বয়স : 53 লিঙ্গ : পুরুষ	ফটো উপলব্ধ	262	GMG2341766	নাম : রিঙ্কু পাকিড়া স্বামীর নাম: সুকুমার পাকিড়া বাড়ির নং : n0180 বয়স : 41 লিঙ্গ : মহিলা	ফটো উপলব্ধ
263	YPW1612266	নাম : পরেশ বাগ পিতার নাম: লবকুশ বাগ বাড়ির নং : n0070 বয়স : 47 লিঙ্গ : পুরুষ	ফটো উপলব্ধ	264	YPW1612258	নাম : চন্ডীবালা বাগ স্বামীর নাম: পরেশ বাগ বাড়ির নং : n0070 বয়স : 40 লিঙ্গ : মহিলা	ফটো উপলব্ধ	265	WB/27/190/069572	নাম : অর্জিত বাগ পিতার নাম: মৃত্যুঞ্জয় বাগ বাড়ির নং : n0077 বয়স : 56 লিঙ্গ : পুরুষ	ফটো উপলব্ধ
266	WB/27/190/069568	নাম : প্রতিমা বাগ স্বামীর নাম: অর্জিত বাগ বাড়ির নং : n0077 বয়স : 51 লিঙ্গ : মহিলা	ফটো উপলব্ধ	267	YPW1517838	নাম : দেবশীষ রানা পিতার নাম: শক্রয় রানা বাড়ির নং : n0077 বয়স : 36 লিঙ্গ : পুরুষ	ফটো উপলব্ধ	268	YAF1502285	নাম : সুস্মিতা রানা স্বামীর নাম: দেবশীষ রানা বাড়ির নং : n0077 বয়স : 31 লিঙ্গ : মহিলা	ফটো উপলব্ধ

269 নাম : হারাধন বাগ পিতার নাম: দাশুরথি বাগ বাড়ির নং : n0096 বয়স : 73 লিঙ্গ : পুরুষ ফটো উপলব্ধ	WB/27/190/069623	270 নাম : যমুনা বাগ স্বামীর নাম: হারাধন বাগ বাড়ির নং : n0096 বয়স : 67 লিঙ্গ : মহিলা ফটো উপলব্ধ	GMG2482891	271 নাম : কনক বাগ স্বামীর নাম: নিমাই বাগ বাড়ির নং : n0099 বয়স : 68 লিঙ্গ : মহিলা ফটো উপলব্ধ	WB/27/190/069463
272 নাম : ষষ্টি বাগ পিতার নাম: নিমাই বাগ বাড়ির নং : n0099 বয়স : 51 লিঙ্গ : পুরুষ ফটো উপলব্ধ	WB/27/190/069925	273 নাম : শ্যামল বাগ পিতার নাম: সতীশ বাগ বাড়ির নং : n0099 বয়স : 61 লিঙ্গ : পুরুষ ফটো উপলব্ধ	WB/27/190/069775	274 নাম : জয়ন্তী বাগ স্বামীর নাম: শ্যামল বাগ বাড়ির নং : n0099 বয়স : 53 লিঙ্গ : মহিলা ফটো উপলব্ধ	WB/27/190/069464
275 নাম : দীপঙ্কর বাগ পিতার নাম: শ্যামল বাগ বাড়ির নং : n0099 বয়স : 34 লিঙ্গ : পুরুষ ফটো উপলব্ধ	YPW1763366	276 নাম : শিবশঙ্কর বাগ পিতার নাম: শ্যামল বাগ বাড়ির নং : n0099 বয়স : 31 লিঙ্গ : পুরুষ ফটো উপলব্ধ	YPW1968023	277 নাম : সোমা বাগ স্বামীর নাম: সোনা বাগ বাড়ির নং : n0099 বয়স : 31 লিঙ্গ : মহিলা ফটো উপলব্ধ	YPW1875749
278 নাম : সোনা বাগ পিতার নাম: ষষ্টি বাগ বাড়ির নং : n0099 বয়স : 30 লিঙ্গ : পুরুষ ফটো উপলব্ধ	YPW1875780	Q 279 নাম : সাগর বাগ পিতার নাম: পরেশ বাগ বাড়ির নং : বয়স : 30 লিঙ্গ : পুরুষ DELETED	YPW2060630	280 নাম : মন্দিরা বাগ স্বামীর নাম: দীপঙ্কর বাগ বাড়ির নং : এন0099 বয়স : 25 লিঙ্গ : মহিলা ফটো উপলব্ধ	YPW2576684
281 নাম : জয়া বাগ স্বামীর নাম: শিবশঙ্কর বাগ বাড়ির নং : এন0099 বয়স : 23 লিঙ্গ : মহিলা ফটো উপলব্ধ	YPW2795474	282 নাম : ফাল্পুনী রানা স্বামীর নাম: শক্রয় রানা বাড়ির নং : n0077 বয়স : 51 লিঙ্গ : মহিলা ফটো উপলব্ধ	YPW2544740	283 নাম : মৌমিতা বাগ স্বামীর নাম: সাগর বাগ বাড়ির নং : N0070 বয়স : 27 লিঙ্গ : মহিলা ফটো উপলব্ধ	YPW2469096
284 নাম : মধুমিতা মালিক স্বামীর নাম: বাপন মালিক বাড়ির নং : n0081 বয়স : 36 লিঙ্গ : মহিলা ফটো উপলব্ধ	YPW1517762	285 নাম : রুমা দে স্বামীর নাম: সন্দীপ দে বাড়ির নং : এন0063 বয়স : 33 লিঙ্গ : মহিলা ফটো উপলব্ধ	YPW2128726	286 নাম : গোপাল মালিক স্বামীর নাম: শ্যামলী মালিক বাড়ির নং : এন0108 বয়স : 25 লিঙ্গ : পুরুষ ফটো উপলব্ধ	YPW2576791
287 নাম : প্রিয়াকা ভূই পিতার নাম: বিশ্বনাথ ভূই বাড়ির নং : এন0087 বয়স : 25 লিঙ্গ : মহিলা ফটো উপলব্ধ	YPW2244002	288 নাম : শম্পা রায় স্বামীর নাম: হিরু রায় বাড়ির নং : n0076 বয়স : 35 লিঙ্গ : মহিলা ফটো উপলব্ধ	YPW1517879	289 নাম : সুখী মালিক স্বামীর নাম: পলাশ মালিক বাড়ির নং : নং100 বয়স : 28 লিঙ্গ : মহিলা ফটো উপলব্ধ	YPW2149029
290 নাম : তারা মালিক পিতার নাম: রতন মালিক বাড়ির নং : এন0079 বয়স : 25 লিঙ্গ : মহিলা ফটো উপলব্ধ	YPW2576668	291 নাম : শিউলি মালিক স্বামীর নাম: সঞ্জয় মালিক বাড়ির নং : এন0107 বয়স : 24 লিঙ্গ : মহিলা ফটো উপলব্ধ	YPW2576767	292 নাম : জগৎ মালিক পিতার নাম: শক্ত মালিক বাড়ির নং : N0072 বয়স : 24 লিঙ্গ : পুরুষ ফটো উপলব্ধ	YPW2485795
293 নাম : টুম্পা মালিক স্বামীর নাম: অসিত মালিক বাড়ির নং : N0061 বয়স : 33 লিঙ্গ : মহিলা ফটো উপলব্ধ	YPW2535086	294 নাম : উমা মালিক স্বামীর নাম: মন্টু মালিক বাড়ির নং : N0076 বয়স : 24 লিঙ্গ : মহিলা ফটো উপলব্ধ	YPW2535201	295 নাম : মনসা মালিক পিতার নাম: হেমন্ত মালিক বাড়ির নং : n0080 বয়স : 34 লিঙ্গ : মহিলা ফটো উপলব্ধ	YPW1518000
296 নাম : চিন্ময় মালিক পিতার নাম: সত্য মালিক বাড়ির নং : n0086 বয়স : 53 লিঙ্গ : পুরুষ ফটো উপলব্ধ	YPW2544773	297 নাম : পায়েল মালিক স্বামীর নাম: সমির মালিক বাড়ির নং : N0088 বয়স : 24 লিঙ্গ : মহিলা ফটো উপলব্ধ	YPW2485597	298 নাম : শ্রাবনী মালিক স্বামীর নাম: শুভ মালিক বাড়ির নং : এন0085 বয়স : 27 লিঙ্গ : মহিলা ফটো উপলব্ধ	YPW2129740

299 নাম : হেমন্ত মালিক পিতার নাম: সত্য মালিক বাড়ির নং : n0080 বয়স : 57 লিঙ্গ : পুরুষ	YPW2544757 ফটো উপলব্ধ	300 নাম : মঞ্জুরী মালিক স্বামীর নাম: কালু মালিক বাড়ির নং : N0076 বয়স : 28 লিঙ্গ : মহিলা	YPW2534675 ফটো উপলব্ধ	301 নাম : ইন্দ্রজিত মালিক পিতার নাম: সুকুমার মালিক বাড়ির নং : এন0085 বয়স : 22 লিঙ্গ : পুরুষ	YPW2659076 ফটো উপলব্ধ
302 নাম : প্রতাপ মালিক পিতার নাম: রতন মালিক বাড়ির নং : এন0079 বয়স : 23 লিঙ্গ : পুরুষ	YPW2659092 ফটো উপলব্ধ	303 নাম : পলাশ মালিক পিতার নাম: মহাদেব মালিক বাড়ির নং : n0100 বয়স : 33 লিঙ্গ : পুরুষ	YPW1875798 ফটো উপলব্ধ	304 নাম : পায়েল মালিক স্বামীর নাম: নবীন মালিক বাড়ির নং : এন0101 বয়স : 22 লিঙ্গ : মহিলা	YPW2659217 ফটো উপলব্ধ
305 নাম : তোফা মালিক স্বামীর নাম: অশোক মালিক বাড়ির নং : n0068 বয়স : 40 লিঙ্গ : মহিলা	GMG2224434 ফটো উপলব্ধ	306 নাম : শুভ মালিক পিতার নাম: সুকুমার মালিক বাড়ির নং : N0085 বয়স : 25 লিঙ্গ : পুরুষ	YPW2485720 ফটো উপলব্ধ	307 নাম : দীপঙ্কর মালিক পিতার নাম: হেমন্ত মালিক বাড়ির নং : এন0080 বয়স : 25 লিঙ্গ : পুরুষ	YPW2274777 ফটো উপলব্ধ
308 নাম : রবীন মালিক পিতার নাম: মনোন্দ্র মালিক বাড়ির নং : n0064 বয়স : 63 লিঙ্গ : পুরুষ	WB/27/190/069154 ফটো উপলব্ধ	309 নাম : সঞ্জয় মালিক পিতার নাম: রবীন মালিক বাড়ির নং : n0064 বয়স : 44 লিঙ্গ : পুরুষ	GMG2567659 ফটো উপলব্ধ	310 নাম : লক্ষ্মী মালিক স্বামীর নাম: রবীন মালিক বাড়ির নং : n0064 বয়স : 52 লিঙ্গ : মহিলা	WB/27/190/069533 ফটো উপলব্ধ
311 নাম : সুমিত্রা মালিক স্বামীর নাম: বিশ্বেশ্বর মালিক বাড়ির নং : n0111 বয়স : 49 লিঙ্গ : মহিলা	WB/27/190/069598 ফটো উপলব্ধ	312 নাম : মৌসুমী মালিক পিতার নাম: বিশ্বনাথ মালিক বাড়ির নং : এন0104 বয়স : 28 লিঙ্গ : মহিলা	YPW2274751 ফটো উপলব্ধ	313 নাম : ভুবনেশ্বর মালিক পিতার নাম: সত্য মালিক বাড়ির নং : n0185 বয়স : 26 লিঙ্গ : পুরুষ	YPW2201382 ফটো উপলব্ধ
314 নাম : বৈশাখী মালিক স্বামীর নাম: সন্তু মালিক বাড়ির নং : n0189 বয়স : 30 লিঙ্গ : মহিলা	YPW2201424 ফটো উপলব্ধ	315 নাম : গঙ্গা মালিক স্বামীর নাম: সত্য মালিক বাড়ির নং : n0061 বয়স : 35 লিঙ্গ : মহিলা	GMG2567675 ফটো উপলব্ধ	316 নাম : সরমা মালিক স্বামীর নাম: তারাপদ মালিক বাড়ির নং : n0072 বয়স : 44 লিঙ্গ : মহিলা	GMG1475003 ফটো উপলব্ধ
317 নাম : মৌসুমী মালিক স্বামীর নাম: লাটু মালিক বাড়ির নং : n0075 বয়স : 29 লিঙ্গ : মহিলা	YPW1968056 ফটো উপলব্ধ	318 নাম : সৌমেন মালিক পিতার নাম: তারক মালিক বাড়ির নং : 68 বয়স : 27 লিঙ্গ : পুরুষ	YPW2143055 ফটো উপলব্ধ	319 নাম : নাডু মালিক পিতার নাম: প্রদীপ মালিক বাড়ির নং : n0065 বয়স : 29 লিঙ্গ : পুরুষ	YPW2060598 ফটো উপলব্ধ
320 নাম : অভিজিৎ সাঁতরা পিতার নাম: মৃত্যুঞ্জয় সাঁতরা বাড়ির নং : n0069 বয়স : 29 লিঙ্গ : পুরুষ	YPW1968015 ফটো উপলব্ধ	321 নাম : সুমিত্রা সাঁতরা স্বামীর নাম: মৃত্যুঞ্জয় সাঁতরা বাড়ির নং : n0069 বয়স : 46 লিঙ্গ : মহিলা	GMG2020691 ফটো উপলব্ধ	322 নাম : মায়ামালিক স্বামীর নাম: ছাচু মালিক বাড়ির নং : n0069 বয়স : 58 লিঙ্গ : মহিলা	WB/27/190/069815 ফটো উপলব্ধ
323 নাম : সনকা মালিক স্বামীর নাম: মেঘনাথ মালিক বাড়ির নং : n0110 বয়স : 45 লিঙ্গ : মহিলা	GMG1416734 ফটো উপলব্ধ	324 নাম : বাসন্তী মালিক স্বামীর নাম: শম্ভু মালিক বাড়ির নং : n0110 বয়স : 35 লিঙ্গ : মহিলা	YPW1517986 ফটো উপলব্ধ	325 নাম : শম্ভু মালিক পিতার নাম: শিলা মালিক বাড়ির নং : n0110 বয়স : 49 লিঙ্গ : পুরুষ	WB/27/190/069563 ফটো উপলব্ধ
326 নাম : পদ্মা মালিক স্বামীর নাম: কার্তিক মালিক বাড়ির নং : n0109 বয়স : 43 লিঙ্গ : মহিলা	GMG2224020 ফটো উপলব্ধ	327 নাম : পরেশ মালিক পিতার নাম: রবীন মালিক বাড়ির নং : n0064 বয়স : 35 লিঙ্গ : পুরুষ	YPW1517820 ফটো উপলব্ধ	328 নাম : শ্যামলী মালিক স্বামীর নাম: অনিল মালিক বাড়ির নং : n0102 বয়স : 40 লিঙ্গ : মহিলা	YPW0951574 ফটো উপলব্ধ

329	GMG2483188	ফটো উপলব্ধ	330	YPW1517770	ফটো উপলব্ধ	331	GMG2020642	ফটো উপলব্ধ
নাম : অনিল মালিক পিতার নাম: নেপাল মালিক বাড়ির নং : n0102 বয়স : 42 লিঙ্গ : পুরুষ			নাম : বাপন মালিক মায়ের নাম: মাদু মালিক বাড়ির নং : n0102 বয়স : 39 লিঙ্গ : পুরুষ			নাম : মাদু মালিক স্বামীর নাম: নেপাল মালিক বাড়ির নং : n0102 বয়স : 58 লিঙ্গ : মহিলা		
332	YPW1875772	ফটো উপলব্ধ	333	WB/27/190/069139	ফটো উপলব্ধ	334	YPW1968049	ফটো উপলব্ধ
নাম : নবীন মালিক মায়ের নাম: সরস্বতী মালিক বাড়ির নং : n0101 বয়স : 32 লিঙ্গ : পুরুষ			নাম : সরস্বতী মালিক পিতার নাম: পাঁচু মালিক বাড়ির নং : n0101 বয়স : 58 লিঙ্গ : মহিলা			নাম : জগা মালিক পিতার নাম: মহাদেব মালিক বাড়ির নং : n0100 বয়স : 30 লিঙ্গ : পুরুষ		
335	WB/27/190/069816	ফটো উপলব্ধ	336	WB/27/190/069850	ফটো উপলব্ধ	337	WB/27/190/069680	ফটো উপলব্ধ
নাম : রুমা মালিক স্বামীর নাম: মহাদেব মালিক বাড়ির নং : n0100 বয়স : 52 লিঙ্গ : মহিলা			নাম : মহাদেব মালিক পিতার নাম: বাঁকা মালিক বাড়ির নং : n0100 বয়স : 57 লিঙ্গ : পুরুষ			নাম : করুনা মালিক স্বামীর নাম: পাঁচু মালিক বাড়ির নং : n0074 বয়স : 66 লিঙ্গ : মহিলা		
338	WB/27/190/069251	ফটো উপলব্ধ	339	WB/27/190/069780	ফটো উপলব্ধ	340	WB/27/190/069606	ফটো উপলব্ধ
নাম : রুপা মালিক স্বামীর নাম: সত্য মালিক বাড়ির নং : n0073 বয়স : 51 লিঙ্গ : মহিলা			নাম : মায়্যা মালিক স্বামীর নাম: শম্ভু মালিক বাড়ির নং : n0072 বয়স : 56 লিঙ্গ : মহিলা			নাম : শম্ভু মালিক পিতার নাম: একা মালিক বাড়ির নং : n0072 বয়স : 63 লিঙ্গ : পুরুষ		
341	WB/27/190/069839	ফটো উপলব্ধ	342	GFY2607521	ফটো উপলব্ধ	343	YPW1517952	ফটো উপলব্ধ
নাম : রেনু মালিক স্বামীর নাম: একা মালিক বাড়ির নং : n0072 বয়স : 75 লিঙ্গ : মহিলা			নাম : মুক্তি চক স্বামীর নাম: তারক চক বাড়ির নং : n0071 বয়স : 43 লিঙ্গ : মহিলা			নাম : সোনা মালিক মায়ের নাম: বন্দনা মালিক বাড়ির নং : n0071 বয়স : 36 লিঙ্গ : পুরুষ		
344	WB/27/190/069779	ফটো উপলব্ধ	345	GMG0129106	ফটো উপলব্ধ	346	GMG1416726	ফটো উপলব্ধ
নাম : বন্দনা মালিক স্বামীর নাম: গোপাল মালিক বাড়ির নং : n0071 বয়স : 58 লিঙ্গ : মহিলা			নাম : গোপাল মালিক পিতার নাম: যতীন মালিক বাড়ির নং : n0071 বয়স : 66 লিঙ্গ : পুরুষ			নাম : রেখা মালিক স্বামীর নাম: তারক মালিক বাড়ির নং : n0068 বয়স : 53 লিঙ্গ : মহিলা		
347	WB/27/190/069849	ফটো উপলব্ধ	348	YPW1875764	ফটো উপলব্ধ	349	YPW1763382	ফটো উপলব্ধ
নাম : তপাই মালিক পিতার নাম: মান্য মালিক বাড়ির নং : n0066 বয়স : 59 লিঙ্গ : পুরুষ			নাম : কানু মালিক পিতার নাম: স্বপন মালিক বাড়ির নং : n0066 বয়স : 30 লিঙ্গ : পুরুষ			নাম : সন্তোষ মালিক পিতার নাম: স্বপন মালিক বাড়ির নং : n0066 বয়স : 33 লিঙ্গ : পুরুষ		
350	WB/27/190/069585	ফটো উপলব্ধ	351	WB/27/190/069579	ফটো উপলব্ধ	352	WB/27/190/069146	ফটো উপলব্ধ
নাম : সন্ধ্যা মালিক স্বামীর নাম: স্বপন মালিক বাড়ির নং : n0066 বয়স : 61 লিঙ্গ : মহিলা			নাম : সাধনা মালিক স্বামীর নাম: প্রদীপ মালিক বাড়ির নং : n0065 বয়স : 50 লিঙ্গ : মহিলা			নাম : প্রদীপ মালিক পিতার নাম: কানাই মালিক বাড়ির নং : n0065 বয়স : 54 লিঙ্গ : পুরুষ		
353	WB/27/190/069351	ফটো উপলব্ধ	354	YPW1763333	ফটো উপলব্ধ	355	GMG2567642	ফটো উপলব্ধ
নাম : পার্বতী মালিক স্বামীর নাম: কানাই মালিক বাড়ির নং : n0065 বয়স : 63 লিঙ্গ : মহিলা			নাম : অষ্টি মালিক স্বামীর নাম: লাল্টু মালিক বাড়ির নং : n0064 বয়স : 34 লিঙ্গ : মহিলা			নাম : লাল্টু মালিক পিতার নাম: মনিন্দ্র মালিক বাড়ির নং : n0064 বয়স : 45 লিঙ্গ : পুরুষ		
356	YPW1763325	ফটো উপলব্ধ	357	GMG2567667	ফটো উপলব্ধ	358	YPW1763390	ফটো উপলব্ধ
নাম : রীতা মালিক স্বামীর নাম: পরেশ মালিক বাড়ির নং : n0064 বয়স : 33 লিঙ্গ : মহিলা			নাম : কল্পনা মালিক স্বামীর নাম: সঞ্জয় মালিক বাড়ির নং : n0064 বয়স : 39 লিঙ্গ : মহিলা			নাম : রুপালী মালিক স্বামীর নাম: দীপ মালিক বাড়ির নং : n0063 বয়স : 32 লিঙ্গ : মহিলা		

বিধানসভা নির্বাচনক্ষেত্রের নং, নাম : 197-ধনিয়াখালি
ভাগ নং, নাম : 2-দুলেপাড়া

359 নাম : দীপ মালিক পিতার নাম: পাঁচ মালিক বাড়ির নং : n0063 বয়স : 34 লিঙ্গ : পুরুষ	YPW1763374 ফটো উপলব্ধ	360 নাম : সুধা মালিক স্বামীর নাম: পাঁচ মালিক বাড়ির নং : n0063 বয়স : 53 লিঙ্গ : মহিলা	WB/27/190/069510 ফটো উপলব্ধ	361 নাম : পাঁচ মালিক পিতার নাম: মনীন্দ্র মালিক বাড়ির নং : n0063 বয়স : 55 লিঙ্গ : পুরুষ	WB/27/190/069475 ফটো উপলব্ধ
362 নাম : শৈলবালা মালিক স্বামীর নাম: মনীন্দ্র মালিক বাড়ির নং : n0063 বয়স : 70 লিঙ্গ : মহিলা	GMG0129353 ফটো উপলব্ধ	363 নাম : অলোকা মালিক স্বামীর নাম: রাধানাথ মালিক বাড়ির নং : n0102 বয়স : 57 লিঙ্গ : মহিলা	WB/27/190/069133 ফটো উপলব্ধ	364 নাম : সমীর মালিক পিতার নাম: রাধানাথ মালিক বাড়ির নং : n0102 বয়স : 33 লিঙ্গ : পুরুষ	YPW1967967 ফটো উপলব্ধ
365 নাম : দুর্গা মালিক স্বামীর নাম: সমীর মালিক বাড়ির নং : n0102 বয়স : 30 লিঙ্গ : মহিলা	YPW1967975 ফটো উপলব্ধ	366 নাম : তরি মালিক স্বামীর নাম: অনন্ত মালিক বাড়ির নং : n0104 বয়স : 79 লিঙ্গ : মহিলা	WB/27/190/069565 ফটো উপলব্ধ	367 নাম : বিশ্বনাথ মালিক পিতার নাম: অনন্ত মালিক বাড়ির নং : n0104 বয়স : 56 লিঙ্গ : পুরুষ	WB/27/190/069645 ফটো উপলব্ধ
368 নাম : তাপস মালিক পিতার নাম: বাঁকা মালিক বাড়ির নং : n0107 বয়স : 57 লিঙ্গ : পুরুষ	GMG0129205 ফটো উপলব্ধ	369 নাম : লক্ষী মালিক স্বামীর নাম: তাপস মালিক বাড়ির নং : n0107 বয়স : 56 লিঙ্গ : মহিলা	WB/27/190/069737 ফটো উপলব্ধ	370 নাম : সঞ্জয় মালিক পিতার নাম: তাপস মালিক বাড়ির নং : n0107 বয়স : 37 লিঙ্গ : পুরুষ	YPW1517994 ফটো উপলব্ধ
371 নাম : চন্দন মালিক পিতার নাম: বাসুদেব মালিক বাড়ির নং : n0107 বয়স : 37 লিঙ্গ : পুরুষ	YCF0359216 ফটো উপলব্ধ	372 নাম : পূজা মালিক স্বামীর নাম: চন্দন মালিক বাড়ির নং : n0107 বয়স : 31 লিঙ্গ : মহিলা	YPW1968072 ফটো উপলব্ধ	373 নাম : শ্যামলী মালিক স্বামীর নাম: স্বপন মালিক বাড়ির নং : n0108 বয়স : 50 লিঙ্গ : মহিলা	GMG1414788 ফটো উপলব্ধ
374 নাম : স্বপন মালিক পিতার নাম: নীলু মালিক বাড়ির নং : n0109 বয়স : 46 লিঙ্গ : পুরুষ	GMG2020576 ফটো উপলব্ধ	375 নাম : ঋতু মালিক পিতার নাম: সুফল মালিক বাড়ির নং : n0059 বয়স : 38 লিঙ্গ : মহিলা	YPW1517887 ফটো উপলব্ধ	376 নাম : ইন্দুবালা মালিক স্বামীর নাম: পাত্র মালিক বাড়ির নং : n0060 বয়স : 76 লিঙ্গ : মহিলা	WB/27/190/069390 ফটো উপলব্ধ
377 নাম : বাবুল মালিক মায়ের নাম: ইন্দুবালা মালিক বাড়ির নং : n0060 বয়স : 46 লিঙ্গ : পুরুষ	GMG1416296 ফটো উপলব্ধ	378 নাম : নমিতা মালিক স্বামীর নাম: বাবুল মালিক বাড়ির নং : n0060 বয়স : 37 লিঙ্গ : মহিলা	YPW1517978 ফটো উপলব্ধ	379 নাম : মালতী মালিক স্বামীর নাম: বিফল মালিক বাড়ির নং : n0061 বয়স : 51 লিঙ্গ : মহিলা	WB/27/190/069545 ফটো উপলব্ধ
380 নাম : সত্য মালিক পিতার নাম: বিফল মালিক বাড়ির নং : n0061 বয়স : 50 লিঙ্গ : পুরুষ	WB/27/190/069212 ফটো উপলব্ধ	381 নাম : কম্পনা মালিক স্বামীর নাম: সোনা মালিক বাড়ির নং : n0061 বয়স : 34 লিঙ্গ : মহিলা	YPW1612217 ফটো উপলব্ধ	382 নাম : অসিত মালিক পিতার নাম: বিফল মালিক বাড়ির নং : n0061 বয়স : 35 লিঙ্গ : পুরুষ	YPW1517812 ফটো উপলব্ধ
383 নাম : সন্ধ্যা মালিক স্বামীর নাম: বুদ্ধো মালিক বাড়ির নং : n0075 বয়স : 60 লিঙ্গ : মহিলা	WB/27/190/069578 ফটো উপলব্ধ	384 নাম : রাজু মালিক পিতার নাম: বুদ্ধদেব মালিক বাড়ির নং : n0075 বয়স : 42 লিঙ্গ : পুরুষ	YPW0952044 ফটো উপলব্ধ	385 নাম : সোমা মালিক স্বামীর নাম: রাজু মালিক বাড়ির নং : n0075 বয়স : 34 লিঙ্গ : মহিলা	YPW1678234 ফটো উপলব্ধ
386 নাম : লাল্টু মালিক পিতার নাম: বুদ্ধদেব মালিক বাড়ির নং : n0075 বয়স : 39 লিঙ্গ : পুরুষ	YPW0952051 ফটো উপলব্ধ	387 নাম : বাসুদেব মালিক পিতার নাম: চন্ডী মালিক বাড়ির নং : n0079 বয়স : 71 লিঙ্গ : পুরুষ	WB/27/190/069861 ফটো উপলব্ধ	388 নাম : রাসমনি মালিক স্বামীর নাম: বাসুদেব মালিক বাড়ির নং : n0079 বয়স : 67 লিঙ্গ : মহিলা	WB/27/190/069566 ফটো উপলব্ধ

389 নাম : রতন মালিক পিতার নাম: বাসুদেব মালিক বাড়ির নং : n0079 বয়স : 50 লিঙ্গ : পুরুষ	WB/27/190/069230	390 নাম : অর্চনা মালিক স্বামীর নাম: রতন মালিক বাড়ির নং : n0079 বয়স : 46 লিঙ্গ : মহিলা	GMG1416809	391 নাম : রামু মালিক পিতার নাম: বাসুদেব মালিক বাড়ির নং : n0079 বয়স : 44 লিঙ্গ : পুরুষ	YPW1517796
392 নাম : পূজা মালিক স্বামীর নাম: রামু মালিক বাড়ির নং : n0079 বয়স : 38 লিঙ্গ : মহিলা	YPW1517788	393 নাম : রীতা মালিক স্বামীর নাম: হেমন্ত মালিক বাড়ির নং : n0080 বয়স : 51 লিঙ্গ : মহিলা	WB/27/190/069465	394 নাম : সনৎ মালিক পিতার নাম: হেমন্ত মালিক বাড়ির নং : n0080 বয়স : 33 লিঙ্গ : পুরুষ	YPW1913862
395 নাম : রেনু মালিক স্বামীর নাম: জয়ন্ত মালিক বাড়ির নং : n0085 বয়স : 65 লিঙ্গ : মহিলা	GMG1416775	396 নাম : সুকুমার মালিক পিতার নাম: জয়ন্ত মালিক বাড়ির নং : n0085 বয়স : 51 লিঙ্গ : পুরুষ	GMG1415215	397 নাম : রেখা মালিক স্বামীর নাম: সুকুমার মালিক বাড়ির নং : n0085 বয়স : 46 লিঙ্গ : মহিলা	GMG2020634
398 নাম : গৌরী মালিক স্বামীর নাম: চিনু মালিক বাড়ির নং : n0086 বয়স : 51 লিঙ্গ : মহিলা	GMG2020600	399 নাম : স্বরূপ মালিক পিতার নাম: চিনুয় মালিক বাড়ির নং : n0086 বয়স : 29 লিঙ্গ : পুরুষ	YPW1967959	400 নাম : মহামায়া মালিক স্বামীর নাম: জয়দেব মালিক বাড়ির নং : n0087 বয়স : 73 লিঙ্গ : মহিলা	WB/27/190/069415
401 নাম : বিশ্বেশ্বর মালিক পিতার নাম: জয়দেব মালিক বাড়ির নং : n0087 বয়স : 53 লিঙ্গ : পুরুষ	WB/27/190/069209	402 নাম : গোবিন্দ মালিক পিতার নাম: বিশ্বেশ্বর মালিক বাড়ির নং : n0087 বয়স : 31 লিঙ্গ : পুরুষ	YPW1763408	403 নাম : পূজা মালিক পিতার নাম: বিশ্বেশ্বর মালিক বাড়ির নং : n0087 বয়স : 29 লিঙ্গ : মহিলা	YPW1968007
404 নাম : বীনা মালিক স্বামীর নাম: নারান মালিক বাড়ির নং : n0088 বয়স : 53 লিঙ্গ : মহিলা	WB/27/190/069561	405 নাম : সমীর মালিক পিতার নাম: নারান মালিক বাড়ির নং : n0088 বয়স : 36 লিঙ্গ : পুরুষ	YPW1612209	406 নাম : সন্টু মালিক পিতার নাম: নারান মালিক বাড়ির নং : n0088 বয়স : 30 লিঙ্গ : পুরুষ	YPW1967983
407 নাম : নারান মালিক পিতার নাম: চরন মালিক বাড়ির নং : n0088 বয়স : 60 লিঙ্গ : পুরুষ	GMG0129148	408 নাম : অসিত মালিক পিতার নাম: সনাতন মালিক বাড়ির নং : n0088 বয়স : 48 লিঙ্গ : পুরুষ	YPW1875806	409 নাম : মামনি মালিক স্বামীর নাম: অসিত মালিক বাড়ির নং : n0088 বয়স : 43 লিঙ্গ : মহিলা	YPW1875814
410 নাম : লক্ষী মালিক পিতার নাম: শিলা মালিক বাড়ির নং : n0093 বয়স : 57 লিঙ্গ : মহিলা	WB/27/190/069812	411 নাম : কালটি মালিক পিতার নাম: শিলা মালিক বাড়ির নং : n0093 বয়স : 54 লিঙ্গ : মহিলা	WB/27/190/069811	412 নাম : গীতা মালিক পিতার নাম: সুখময় মালিক বাড়ির নং : n0076 বয়স : 90 লিঙ্গ : মহিলা	GMG1475011
413 নাম : গনেশ মালিক পিতার নাম: সুখময় মালিক বাড়ির নং : n0076 বয়স : 61 লিঙ্গ : পুরুষ	WB/27/190/069269	414 নাম : পুষ্প মালিক স্বামীর নাম: গনেশ মালিক বাড়ির নং : n0076 বয়স : 57 লিঙ্গ : মহিলা	WB/27/190/069678	415 নাম : মন্টু মালিক পিতার নাম: গনেশ মালিক বাড়ির নং : n0076 বয়স : 35 লিঙ্গ : পুরুষ	YPW1678226
416 নাম : কালু মালিক পিতার নাম: অসিত মালিক বাড়ির নং : n0076 বয়স : 30 লিঙ্গ : পুরুষ	YPW1913870	417 নাম : কেনারাম মালিক পিতার নাম: জয়দেব মালিক বাড়ির নং : n0078 বয়স : 47 লিঙ্গ : পুরুষ	GMG1416873	418 নাম : সুমিত্রা মালিক স্বামীর নাম: কেনারাম মালিক বাড়ির নং : n0078 বয়স : 45 লিঙ্গ : মহিলা	GMG1416817

419	GMG0129601	নাম : বাসুদেব মোদক পিতার নাম: লক্ষন মোদক বাড়ির নং : n0092 বয়স : 53 লিঙ্গ : পুরুষ	ফটো উপলব্ধ	420	YPW1389345	নাম : অন্তরা চট্টোপাধ্যায় পিতার নাম: সমরেন্দ্রনাথ চট্টোপাধ্যায় বাড়ির নং : n0091 বয়স : 35 লিঙ্গ : মহিলা	ফটো উপলব্ধ	421	YPW1518026	নাম : মীনাক্ষী মোদক স্বামীর নাম: দেবব্রত মোদক বাড়ির নং : n0091 বয়স : 38 লিঙ্গ : মহিলা	ফটো উপলব্ধ
422	GMG2224467	নাম : দেবব্রত মোদক পিতার নাম: শীতল চন্দ্র মোদক বাড়ির নং : n0091 বয়স : 43 লিঙ্গ : পুরুষ	ফটো উপলব্ধ	423	WB/27/190/069632	নাম : অর্পনা মোদক স্বামীর নাম: মধুসূদন মোদক বাড়ির নং : n0091 বয়স : 57 লিঙ্গ : মহিলা	ফটো উপলব্ধ	424	YPW2820991	নাম : মধুসূদন মোদক পিতার নাম: লক্ষন চন্দ্র মোদক বাড়ির নং : n0091 বয়স : 68 লিঙ্গ : পুরুষ	ফটো উপলব্ধ
425	WB/27/190/069423	নাম : ছবিরানী মোদক স্বামীর নাম: শীতল মোদক বাড়ির নং : n0091 বয়স : 61 লিঙ্গ : মহিলা	ফটো উপলব্ধ	426	WB/27/190/069449	নাম : শীতল মোদক পিতার নাম: লক্ষন মোদক বাড়ির নং : n0091 বয়স : 68 লিঙ্গ : পুরুষ	ফটো উপলব্ধ	427	HFG2167260	নাম : চন্দ্রানী মোদক স্বামীর নাম: বিশ্বজিৎ মোদক বাড়ির নং : n0095 বয়স : 45 লিঙ্গ : মহিলা	ফটো উপলব্ধ
428	GMG2420255	নাম : সুজিত মোদক পিতার নাম: আনন্দ মোদক বাড়ির নং : n0095 বয়স : 41 লিঙ্গ : পুরুষ	ফটো উপলব্ধ	429	GMG2420263	নাম : সঞ্জিত মোদক পিতার নাম: আনন্দ মোদক বাড়ির নং : n0095 বয়স : 43 লিঙ্গ : পুরুষ	ফটো উপলব্ধ	430	GMG2179034	নাম : বিশ্বজিত মোদক পিতার নাম: আনন্দ মোদক বাড়ির নং : n0095 বয়স : 47 লিঙ্গ : পুরুষ	ফটো উপলব্ধ
431	WB/27/190/069633	নাম : রীনা মোদক স্বামীর নাম: আনন্দ মোদক বাড়ির নং : n0095 বয়স : 56 লিঙ্গ : মহিলা	ফটো উপলব্ধ	432	WB/27/190/069604	নাম : আনন্দ মোদক পিতার নাম: কালিপদ মোদক বাড়ির নং : n0095 বয়স : 61 লিঙ্গ : পুরুষ	ফটো উপলব্ধ	433	GMG2567683	নাম : সুমিত্রা দাস স্বামীর নাম: দীপঙ্কর দাস বাড়ির নং : n0092 বয়স : 38 লিঙ্গ : মহিলা	ফটো উপলব্ধ
434	GMG2224087	নাম : দীপঙ্কর দাস পিতার নাম: পূর্ণচন্দ্র দাস বাড়ির নং : n0092 বয়স : 42 লিঙ্গ : পুরুষ	ফটো উপলব্ধ	435	GMG2224079	নাম : দিপিকা মোদক স্বামীর নাম: গোপাল চন্দ্র মোদক বাড়ির নং : n0092 বয়স : 46 লিঙ্গ : মহিলা	ফটো উপলব্ধ	436	YPW1518034	নাম : শ্রাবন্তী মোদক স্বামীর নাম: বাসুদেব মোদক বাড়ির নং : n0092 বয়স : 35 লিঙ্গ : মহিলা	ফটো উপলব্ধ
437	YPW2060580	নাম : অনীশ মোদক পিতার নাম: শঙ্কর মোদক বাড়ির নং : n0091 বয়স : 29 লিঙ্গ : পুরুষ	ফটো উপলব্ধ	438	WB/27/190/069795	নাম : নিমাই চন্দ্র মোদক পিতার নাম: লক্ষন চন্দ্র মোদক বাড়ির নং : n0092 বয়স : 53 লিঙ্গ : পুরুষ	ফটো উপলব্ধ	439	UAA1659820	নাম : মৌসুমী মোদক স্বামীর নাম: সঞ্জিত মোদক বাড়ির নং : n0095 বয়স : 31 লিঙ্গ : মহিলা	ফটো উপলব্ধ
440	WB/27/190/069355	নাম : শম্ভুনাথ মোদক পিতার নাম: লক্ষন চন্দ্র মোদক বাড়ির নং : n0091 বয়স : 69 লিঙ্গ : পুরুষ	ফটো উপলব্ধ	441	GMG1415314	নাম : অঞ্জনা মোদক স্বামীর নাম: শংকর মোদক বাড়ির নং : n0092 বয়স : 52 লিঙ্গ : মহিলা	ফটো উপলব্ধ	S 442	YPW2201408	নাম : পারমিতা মোদক পিতার নাম: শম্ভু নাথ মোদক বাড়ির নং : n0187 বয়স : 26 লিঙ্গ : মহিলা	ফটো উপলব্ধ
443	YPW1517804	নাম : অভিজিৎ মোদক পিতার নাম: আনন্দ মোদক বাড়ির নং : n0095 বয়স : 38 লিঙ্গ : পুরুষ	ফটো উপলব্ধ	444	YPW2201440	নাম : রিয়া মোদক স্বামীর নাম: অভিজিৎ মোদক বাড়ির নং : n0191 বয়স : 26 লিঙ্গ : মহিলা	ফটো উপলব্ধ	445	YPW2417798	নাম : শঙ্কর মোদক পিতার নাম: লক্ষন মোদক বাড়ির নং : n0091 বয়স : 58 লিঙ্গ : পুরুষ	ফটো উপলব্ধ
446	YPW1389337	নাম : সুব্রত মোদক পিতার নাম: মধুসূদন মোদক বাড়ির নং : n0091 বয়স : 38 লিঙ্গ : পুরুষ	ফটো উপলব্ধ	447	YPW1518042	নাম : সুপ্রিয় মোদক পিতার নাম: মধুসূদন মোদক বাড়ির নং : n0091 বয়স : 35 লিঙ্গ : পুরুষ	ফটো উপলব্ধ	448	YPW2659159	নাম : আকাশ দাস পিতার নাম: দীপঙ্কর দাস বাড়ির নং : এন0092 বয়স : 22 লিঙ্গ : পুরুষ	ফটো উপলব্ধ

449	YPW2576627	ফটো উপলব্ধ	450	YPW2539591	ফটো উপলব্ধ	451	YPW2545358	ফটো উপলব্ধ
নাম : রূপনাথ মোদক পিতার নাম: ভোলানাথ মোদক বাড়ির নং : এন0056 বয়স : 61 লিঙ্গ : পুরুষ			নাম : গোপাল চন্দ্র মোদক পিতার নাম: লক্ষন মোদক বাড়ির নং : n0092 বয়স : 56 লিঙ্গ : পুরুষ			নাম : সনাতন মোদক পিতার নাম: ভোলানাথ মোদক বাড়ির নং : n0090 বয়স : 66 লিঙ্গ : পুরুষ		
452	YPW2499911	ফটো উপলব্ধ	453	YPW2576635	ফটো উপলব্ধ	454	YPW2576601	ফটো উপলব্ধ
নাম : দিব্যেন্দ্র মোদক পিতার নাম: গোপাল চন্দ্র মোদক বাড়ির নং : N0092 বয়স : 24 লিঙ্গ : পুরুষ			নাম : হীরালাল মোদক পিতার নাম: ভোলানাথ মোদক বাড়ির নং : এন0056 বয়স : 59 লিঙ্গ : পুরুষ			নাম : তারারানী মোদক স্বামীর নাম: ভোলানাথ মোদক বাড়ির নং : এন0056 বয়স : 77 লিঙ্গ : মহিলা		
455	GMG2224442	ফটো উপলব্ধ	456	GMG2224459	ফটো উপলব্ধ	457	YPW2576692	ফটো উপলব্ধ
নাম : টুকটুকি মোদক স্বামীর নাম: নিমাই চন্দ্র মোদক বাড়ির নং : n0092 বয়স : 42 লিঙ্গ : মহিলা			নাম : সোমা মোদক স্বামীর নাম: হীরালাল মোদক বাড়ির নং : এন0056 বয়স : 40 লিঙ্গ : মহিলা			নাম : অর্নিবান মোদক পিতার নাম: গোপাল চন্দ্র মোদক বাড়ির নং : এন0092 বয়স : 24 লিঙ্গ : পুরুষ		
458	YPW2576619	ফটো উপলব্ধ	459	YPW1612241	ফটো উপলব্ধ	460	YPW1517945	ফটো উপলব্ধ
নাম : ইভা মোদক স্বামীর নাম: সনাতন মোদক বাড়ির নং : n0090 বয়স : 61 লিঙ্গ : মহিলা			নাম : বিক্রম সিং পিতার নাম: ঠাকুর সিং বাড়ির নং : n0097 বয়স : 39 লিঙ্গ : পুরুষ			নাম : সুজাতা সিং স্বামীর নাম: রাজু সিং বাড়ির নং : n0097 বয়স : 35 লিঙ্গ : মহিলা		
461	YPW0952325	ফটো উপলব্ধ	462	YPW1517937	ফটো উপলব্ধ	463	GMG1475540	ফটো উপলব্ধ
নাম : রাজু সিং মায়ের নাম: বীনা সিং বাড়ির নং : n0097 বয়স : 36 লিঙ্গ : পুরুষ			নাম : ছবি সিং স্বামীর নাম: রাজেশ সিং বাড়ির নং : n0097 বয়স : 36 লিঙ্গ : মহিলা			নাম : বীনা সিং স্বামীর নাম: ঠাকুর সিং বাড়ির নং : n0097 বয়স : 61 লিঙ্গ : মহিলা		
464	YPW2838530	ফটো উপলব্ধ	465	YPW2835049	ফটো উপলব্ধ	466	YPW2849602	ফটো উপলব্ধ
নাম : সোনালী সেন পিতার নাম: সুভাষ সেন বাড়ির নং : নং72 বয়স : 20 লিঙ্গ : মহিলা			নাম : মাত্ত মালিক পিতার নাম: বাপন মালিক বাড়ির নং : এন0102 বয়স : 20 লিঙ্গ : মহিলা			নাম : প্রতিমা মালিক স্বামীর নাম: স্বরূপ মালিক বাড়ির নং : নং086 বয়স : 20 লিঙ্গ : মহিলা		
467	YPW2849628	ফটো উপলব্ধ	468	YPW2850592	ফটো উপলব্ধ			
নাম : বিজয় মালিক পিতার নাম: সত্য মালিক বাড়ির নং : নং061 বয়স : 19 লিঙ্গ : পুরুষ			নাম : অর্চনা পতি পিতার নাম: অজয় কুমার পতি বাড়ির নং : নং094 বয়স : 22 লিঙ্গ : মহিলা					

469	YPW1518067	ফটো উপলব্ধ	470	YPW2417707	ফটো উপলব্ধ	471	YPW1518166	ফটো উপলব্ধ
নাম : বুস্পা মন্ডল স্বামীর নাম: রমেশ মন্ডল বাড়ির নং : n0129 বয়স : 35 লিঙ্গ : মহিলা			নাম : অশোক কুমার মিত্র পিতার নাম: বনবিহারী মিত্র বাড়ির নং : n0129 বয়স : 74 লিঙ্গ : পুরুষ			নাম : দেবাশিষ মিত্র পিতার নাম: অশোক কুমার মিত্র বাড়ির নং : 105 বয়স : 38 লিঙ্গ : পুরুষ		
472	YPW1518075	ফটো উপলব্ধ	473	YPW2576742	ফটো উপলব্ধ	474	YPW2485902	ফটো উপলব্ধ
নাম : রমেশ মন্ডল পিতার নাম: কানাইলাল মন্ডল বাড়ির নং : n0129 বয়স : 44 লিঙ্গ : পুরুষ			নাম : শম্পা কর্মকার স্বামীর নাম: বাবু কর্মকার বাড়ির নং : এন0115 বয়স : 26 লিঙ্গ : মহিলা			নাম : মনু কর্মকার পিতার নাম: সুশান্ত কর্মকার বাড়ির নং : N0114 বয়স : 24 লিঙ্গ : পুরুষ		
475	YPW2625929	ফটো উপলব্ধ	476	WB/27/190/069406	ফটো উপলব্ধ	477	WB/27/190/069742	ফটো উপলব্ধ
নাম : ছাঁচুপাল কর্মকার পিতার নাম: গৌড় কর্মকার বাড়ির নং : n0115 বয়স : 66 লিঙ্গ : পুরুষ			নাম : গোপালচন্দ্র কর্মকার পিতার নাম: গৌরচন্দ্র কর্মকার বাড়ির নং : n0114 বয়স : 67 লিঙ্গ : পুরুষ			নাম : প্রশান্ত কর্মকার পিতার নাম: নিতাই কর্মকার বাড়ির নং : n0114 বয়স : 66 লিঙ্গ : পুরুষ		
478	YPW1518125	ফটো উপলব্ধ	479	YPW1913839	ফটো উপলব্ধ	480	WB/27/190/069215	ফটো উপলব্ধ
নাম : দীপঙ্কর কর্মকার পিতার নাম: প্রশান্ত কর্মকার বাড়ির নং : n0114 বয়স : 46 লিঙ্গ : পুরুষ			নাম : তনুশ্রী কর্মকার স্বামীর নাম: দীপঙ্কর কর্মকার বাড়ির নং : n0114 বয়স : 34 লিঙ্গ : মহিলা			নাম : সুশান্ত কর্মকার পিতার নাম: নিতাই কর্মকার বাড়ির নং : n0114 বয়স : 60 লিঙ্গ : পুরুষ		
481	GMG1416114	ফটো উপলব্ধ	482	WB/27/190/069067	ফটো উপলব্ধ	483	WB/27/190/069334	ফটো উপলব্ধ
নাম : মঙ্গলা কর্মকার স্বামীর নাম: সুশান্ত কর্মকার বাড়ির নং : n0114 বয়স : 47 লিঙ্গ : মহিলা			নাম : স্বপন কর্মকার পিতার নাম: গৌর কর্মকার বাড়ির নং : n0115 বয়স : 57 লিঙ্গ : পুরুষ			নাম : জয়ন্তী কর্মকার স্বামীর নাম: স্বপন কর্মকার বাড়ির নং : n0115 বয়স : 52 লিঙ্গ : মহিলা		
484	WB/27/190/069688	ফটো উপলব্ধ	485	GMG2224095	ফটো উপলব্ধ	486	YPW1518117	ফটো উপলব্ধ
নাম : সরজ কর্মকার স্বামীর নাম: গোপাল কর্মকার বাড়ির নং : n0115 বয়স : 58 লিঙ্গ : মহিলা			নাম : সমীর কর্মকার পিতার নাম: গোপাল কর্মকার বাড়ির নং : n0115 বয়স : 43 লিঙ্গ : পুরুষ			নাম : সন্দীপ কর্মকার পিতার নাম: গোপাল কর্মকার বাড়ির নং : n0115 বয়স : 37 লিঙ্গ : পুরুষ		
487	WB/27/190/069527	ফটো উপলব্ধ	488	WB/27/190/069528	ফটো উপলব্ধ	489	YPW1678242	ফটো উপলব্ধ
নাম : বেচু কর্মকার পিতার নাম: নিতাই কর্মকার বাড়ির নং : n0115 বয়স : 57 লিঙ্গ : পুরুষ			নাম : মিতা কর্মকার স্বামীর নাম: বেচু কর্মকার বাড়ির নং : n0115 বয়স : 51 লিঙ্গ : মহিলা			নাম : বাবু কর্মকার পিতার নাম: বেচু কর্মকার বাড়ির নং : n0115 বয়স : 32 লিঙ্গ : পুরুষ		
490	UYB1369503	ফটো উপলব্ধ	491	YPW2297307	ফটো উপলব্ধ	492	WB/27/190/069691	ফটো উপলব্ধ
নাম : পলি কর্মকার স্বামীর নাম: সমীর কর্মকার বাড়ির নং : n0115 বয়স : 35 লিঙ্গ : মহিলা			নাম : কুসুম কর্মকার স্বামীর নাম: সন্দীপ কর্মকার বাড়ির নং : এন0115 বয়স : 26 লিঙ্গ : মহিলা			নাম : পূর্ণিমা কর্মকার স্বামীর নাম: গৌর চন্দ্র কর্মকার বাড়ির নং : n0114 বয়স : 82 লিঙ্গ : মহিলা		
493	YPW2535102	ফটো উপলব্ধ	494	WB/27/190/069654	ফটো উপলব্ধ	495	GMG2224103	ফটো উপলব্ধ
নাম : রাহুল চক্রবর্তী পিতার নাম: দীলিপ কুমার চক্রবর্তী বাড়ির নং : N0117 বয়স : 24 লিঙ্গ : মহিলা			নাম : নিরঞ্জন চক্রবর্তী পিতার নাম: চিত্তামনি চক্রবর্তী বাড়ির নং : n0116 বয়স : 59 লিঙ্গ : পুরুষ			নাম : সুব্রত চক্রবর্তী পিতার নাম: চিত্তরঞ্জন চক্রবর্তী বাড়ির নং : n0118 বয়স : 42 লিঙ্গ : পুরুষ		
496	YPW2417848	ফটো উপলব্ধ	497	YPW2417723	ফটো উপলব্ধ	498	GMG2567873	ফটো উপলব্ধ
নাম : চিত্তরঞ্জন চক্রবর্তী পিতার নাম: জলধর চক্রবর্তী বাড়ির নং : n0118 বয়স : 85 লিঙ্গ : পুরুষ			নাম : সুদর্শন চক্রবর্তী পিতার নাম: চিত্তামনি চক্রবর্তী বাড়ির নং : n0116 বয়স : 49 লিঙ্গ : পুরুষ			নাম : মিতা চক্রবর্তী স্বামীর নাম: সুদর্শন চক্রবর্তী বাড়ির নং : n0116 বয়স : 38 লিঙ্গ : মহিলা		

499 নাম : অনিমা চক্রবর্তী স্বামীর নাম: চিন্তামনি চক্রবর্তী বাড়ির নং : n0116 বয়স : 79 লিঙ্গ : মহিলা	WB/27/190/069116	500 নাম : প্রতিমা চক্রবর্তী স্বামীর নাম: নিরঞ্জন চক্রবর্তী বাড়ির নং : n0116 বয়স : 48 লিঙ্গ : মহিলা	GMG1415504	501 নাম : গায়ত্রী চক্রবর্তী স্বামীর নাম: জগন্নাথ চক্রবর্তী বাড়ির নং : n0117 বয়স : 76 লিঙ্গ : মহিলা	WB/27/190/069113
502 নাম : দীলিপকুমার চক্রবর্তী পিতার নাম: জগন্নাথ চক্রবর্তী বাড়ির নং : n0117 বয়স : 53 লিঙ্গ : পুরুষ	WB/27/190/069774	503 নাম : ভবদেব চক্রবর্তী পিতার নাম: জগন্নাথ চক্রবর্তী বাড়ির নং : n0117 বয়স : 48 লিঙ্গ : পুরুষ	WB/27/190/069357	504 নাম : সঙ্গীতা চক্রবর্তী স্বামীর নাম: ভবদেব চক্রবর্তী বাড়ির নং : n0117 বয়স : 38 লিঙ্গ : মহিলা	YPW1518158
505 নাম : রুমা চক্রবর্তী স্বামীর নাম: দীলিপ চক্রবর্তী বাড়ির নং : n0117 বয়স : 42 লিঙ্গ : মহিলা	GMG2224111	506 নাম : উষা চক্রবর্তী স্বামীর নাম: সুব্রত চক্রবর্তী বাড়ির নং : n0118 বয়স : 43 লিঙ্গ : মহিলা	YPW1518141	507 নাম : সমরেন্দ্র নাথ চট্টোপাধ্যায় পিতার নাম: সনৎ কুমার চট্টোপাধ্যায় বাড়ির নং : n0145 বয়স : 72 লিঙ্গ : পুরুষ	WB/27/190/069294
508 নাম : তৃপ্তি চট্টোপাধ্যায় স্বামীর নাম: সমরেন্দ্র নাথ চট্টোপাধ্যায় বাড়ির নং : n0145 বয়স : 61 লিঙ্গ : মহিলা	WB/27/190/069549	509 নাম : কৃষ্ণা চট্টোপাধ্যায় পিতার নাম: সনৎ কুমার চট্টোপাধ্যায় বাড়ির নং : n0145 বয়স : 65 লিঙ্গ : মহিলা	WB/27/190/069550	510 নাম : দুর্গাদাস চট্টোপাধ্যায় পিতার নাম: সনৎ কুমার চট্টোপাধ্যায় বাড়ির নং : n0145 বয়স : 62 লিঙ্গ : পুরুষ	WB/27/190/069922
511 নাম : শিপ্রা চ্যাটার্জী স্বামীর নাম: সুবীর চট্টোপাধ্যায় বাড়ির নং : n0148 বয়স : 52 লিঙ্গ : মহিলা	WB/27/190/069685	512 নাম : পুলকেশ চট্টোপাধ্যায় পিতার নাম: গোবিন্দ দাস চট্টোপাধ্যায় বাড়ির নং : n0146 বয়স : 34 লিঙ্গ : পুরুষ	YPW1612282	513 নাম : সুবীর চট্টোপাধ্যায় পিতার নাম: বিভূতি ভূষণ চট্টোপাধ্যায় বাড়ির নং : n0148 বয়স : 58 লিঙ্গ : পুরুষ	YPW2417806
514 নাম : গোবিন্দ দাস চট্টোপাধ্যায় পিতার নাম: সনৎ কুমার চট্টোপাধ্যায় বাড়ির নং : n0146 বয়স : 69 লিঙ্গ : পুরুষ	GMG1415587	515 নাম : শ্যামলী চট্টোপাধ্যায় স্বামীর নাম: গোবিন্দ দাস চট্টোপাধ্যায় বাড়ির নং : n0146 বয়স : 63 লিঙ্গ : মহিলা	GMG1415595	516 নাম : রিমা চ্যাটার্জী পিতার নাম: গোবিন্দ দাস চ্যাটার্জী বাড়ির নং : n0146 বয়স : 28 লিঙ্গ : মহিলা	YPW2060671
517 নাম : মাধবী চ্যাটার্জী স্বামীর নাম: মিলন চ্যাটার্জী বাড়ির নং : n0147 বয়স : 47 লিঙ্গ : মহিলা	GMG2224137	518 নাম : মিলন চ্যাটার্জী পিতার নাম: ভূপতি চ্যাটার্জী বাড়ির নং : n0147 বয়স : 55 লিঙ্গ : পুরুষ	WB/27/190/069840	519 নাম : মিতা চ্যাটার্জী স্বামীর নাম: মানস চ্যাটার্জী বাড়ির নং : n0147 বয়স : 45 লিঙ্গ : মহিলা	GMG2224129
520 নাম : মানস চ্যাটার্জী পিতার নাম: ভূপতি চ্যাটার্জী বাড়ির নং : n0147 বয়স : 55 লিঙ্গ : পুরুষ	WB/27/190/069015	521 নাম : রানী চ্যাটার্জী স্বামীর নাম: ভূপতি চ্যাটার্জী বাড়ির নং : n0147 বয়স : 74 লিঙ্গ : মহিলা	WB/27/190/069684	522 নাম : ভূপতি ভূষণ চ্যাটার্জী পিতার নাম: বিজয় চ্যাটার্জী বাড়ির নং : n0147 বয়স : 84 লিঙ্গ : পুরুষ	WB/27/190/069857
523 নাম : অমিয়কুমার চ্যাটার্জী পিতার নাম: বেচারাম চ্যাটার্জী বাড়ির নং : n0141 বয়স : 83 লিঙ্গ : পুরুষ	WB/27/190/069039	524 নাম : আরতি চ্যাটার্জী স্বামীর নাম: শান্তিরাম চ্যাটার্জী বাড়ির নং : n0143 বয়স : 66 লিঙ্গ : মহিলা	WB/27/190/069401	525 নাম : কৌশিক চট্টোপাধ্যায় পিতার নাম: শান্তি রাম চট্টোপাধ্যায় বাড়ির নং : n0143 বয়স : 42 লিঙ্গ : পুরুষ	GMG2224483
526 নাম : কাকলী চ্যাটার্জী পিতার নাম: শান্তিরাম চ্যাটার্জী বাড়ির নং : n0144 বয়স : 46 লিঙ্গ : মহিলা	GMG1414697	527 নাম : তিতাস চ্যাটার্জী পিতার নাম: মানস চ্যাটার্জী বাড়ির নং : এন0147 বয়স : 23 লিঙ্গ : মহিলা	YPW2576700	528 নাম : পিয়ালী দাস স্বামীর নাম: রাজু দাস বাড়ির নং : n0153 বয়স : 36 লিঙ্গ : মহিলা	YPW1518133

529	YPW1678267	ফটো উপলব্ধ	530	WB/27/190/069880	ফটো উপলব্ধ	531	WB/27/190/069482	ফটো উপলব্ধ
নাম : বাবু দাস পিতার নাম: সমর দাস বাড়ির নং : n0153 বয়স : 32 লিঙ্গ : পুরুষ			নাম : আনন্দমোহন দাস পিতার নাম: কার্তিক দাস বাড়ির নং : n0154 বয়স : 57 লিঙ্গ : পুরুষ			নাম : হারাধন দাস পিতার নাম: কার্তিক চন্দ্র দাস বাড়ির নং : n0154 বয়স : 52 লিঙ্গ : পুরুষ		
532	GMG2224145	ফটো উপলব্ধ	533	GMG0130336	ফটো উপলব্ধ	534	WB/27/190/069675	ফটো উপলব্ধ
নাম : কাজল দাস স্বামীর নাম: শ্রী হারাধন দাস বাড়ির নং : n0154 বয়স : 49 লিঙ্গ : মহিলা			নাম : বিষ্ণুপদ দাস পিতার নাম: বিমল দাস বাড়ির নং : n0149 বয়স : 57 লিঙ্গ : পুরুষ			নাম : চায়না দাস স্বামীর নাম: পূর্নচন্দ্র দাস বাড়ির নং : n0149 বয়স : 65 লিঙ্গ : মহিলা		
535	WB/27/190/069908	ফটো উপলব্ধ	536	GMG1415892	ফটো উপলব্ধ	537	GMG2224152	ফটো উপলব্ধ
নাম : নিমাই চন্দ্র দাস পিতার নাম: কাশীনাথ দাস বাড়ির নং : n0150 বয়স : 69 লিঙ্গ : পুরুষ			নাম : অনিমা দাস স্বামীর নাম: নিমাই চন্দ্র দাস বাড়ির নং : n0150 বয়স : 52 লিঙ্গ : মহিলা			নাম : সুমা দাস স্বামীর নাম: শক্তিপদ দাস বাড়ির নং : n0150 বয়স : 43 লিঙ্গ : মহিলা		
538	GMG1415769	ফটো উপলব্ধ	539	WB/27/190/069430	ফটো উপলব্ধ	540	GMG1474220	ফটো উপলব্ধ
নাম : সত্য দাস পিতার নাম: ভোলানাথ দাস বাড়ির নং : n0151 বয়স : 75 লিঙ্গ : পুরুষ			নাম : কম্পনা দাস স্বামীর নাম: সত্য দাস বাড়ির নং : n0151 বয়স : 68 লিঙ্গ : মহিলা			নাম : রাজু দাস পিতার নাম: সত্য দাস বাড়ির নং : n0151 বয়স : 43 লিঙ্গ : পুরুষ		
541	GMG2224491	ফটো উপলব্ধ	542	WB/27/190/069489	ফটো উপলব্ধ	543	WB/27/190/069677	ফটো উপলব্ধ
নাম : লক্ষীরানী দাস স্বামীর নাম: রাজু দাস বাড়ির নং : n0151 বয়স : 40 লিঙ্গ : মহিলা			নাম : মদন দাস পিতার নাম: ভোলানাথ দাস বাড়ির নং : n0151 বয়স : 61 লিঙ্গ : পুরুষ			নাম : আল্পনা দাস স্বামীর নাম: মদন দাস বাড়ির নং : n0151 বয়স : 56 লিঙ্গ : মহিলা		
544	GMG2567709	ফটো উপলব্ধ	545	YPW1612126	ফটো উপলব্ধ	546	WB/27/190/069657	ফটো উপলব্ধ
নাম : শশাঙ্ক দাস পিতার নাম: মদন দাস বাড়ির নং : n0151 বয়স : 39 লিঙ্গ : পুরুষ			নাম : প্রিয়ঙ্কা দাস স্বামীর নাম: শশাঙ্ক দাস বাড়ির নং : n0151 বয়স : 36 লিঙ্গ : মহিলা			নাম : শম্ভু দাস পিতার নাম: বিমল দাস বাড়ির নং : n0152 বয়স : 69 লিঙ্গ : পুরুষ		
547	WB/27/190/069163	ফটো উপলব্ধ	548	WB/27/190/069392	ফটো উপলব্ধ	549	WB/27/190/069421	ফটো উপলব্ধ
নাম : সুলেখা দাস স্বামীর নাম: শম্ভু দাস বাড়ির নং : n0152 বয়স : 63 লিঙ্গ : মহিলা			নাম : সঞ্জয় দাস পিতার নাম: বিমল দাস বাড়ির নং : n0152 বয়স : 64 লিঙ্গ : পুরুষ			নাম : রুমা দাস পিতার নাম: বিমল দাস বাড়ির নং : n0152 বয়স : 61 লিঙ্গ : মহিলা		
550	WB/27/190/069523	ফটো উপলব্ধ	551	YPW1968106	ফটো উপলব্ধ	552	WB/27/190/069521	ফটো উপলব্ধ
নাম : মিতা দাস স্বামীর নাম: মৃত্যুঞ্জয় দাস বাড়ির নং : n0152 বয়স : 50 লিঙ্গ : মহিলা			নাম : নির্মলা দাস পিতার নাম: মৃত্যুঞ্জয় দাস বাড়ির নং : n0152 বয়স : 29 লিঙ্গ : পুরুষ			নাম : অনিতা দাস স্বামীর নাম: বিষ্ণুপদ দাস বাড়ির নং : n0152 বয়স : 50 লিঙ্গ : মহিলা		
553	WB/27/190/069042	ফটো উপলব্ধ	554	GMG2567600	ফটো উপলব্ধ	555	YPW2142990	ফটো উপলব্ধ
নাম : বাসন্তী দাস স্বামীর নাম: সমর দাস বাড়ির নং : n0153 বয়স : 40 লিঙ্গ : মহিলা			নাম : রাজু দাস পিতার নাম: সমর দাস বাড়ির নং : n0153 বয়স : 38 লিঙ্গ : পুরুষ			নাম : অনিমেষ দাস পিতার নাম: নিমাই চন্দ্র দাস বাড়ির নং : 150 বয়স : 27 লিঙ্গ : পুরুষ		
556	YPW2201416	ফটো উপলব্ধ	557	YPW2201457	ফটো উপলব্ধ	558	YPW2274348	ফটো উপলব্ধ
নাম : সুব্রত দাস পিতার নাম: বিষ্ণু পদ দাস বাড়ির নং : n0188 বয়স : 26 লিঙ্গ : পুরুষ			নাম : ললিতা দাস স্বামীর নাম: নির্মলা দাস বাড়ির নং : n0192 বয়স : 29 লিঙ্গ : মহিলা			নাম : সুমিতা দাস পিতার নাম: শক্তিপদ দাস বাড়ির নং : এন0150 বয়স : 25 লিঙ্গ : মহিলা		

559 নাম : শক্তিপদ দাস পিতার নাম: তারক চন্দ্র দাস বাড়ির নং : n0150 বয়স : 52 লিঙ্গ : পুরুষ	YPW2365120 ফটো উপলব্ধ	560 নাম : টিটাস দাস পিতার নাম: হারাধন দাস বাড়ির নং : এন0154 বয়স : 23 লিঙ্গ : পুরুষ	YPW2576726 ফটো উপলব্ধ	561 নাম : শুভদীপ দাস পিতার নাম: শক্তিপদ দাস বাড়ির নং : N0150 বয়স : 24 লিঙ্গ : পুরুষ	YPW2485829 ফটো উপলব্ধ
562 নাম : বৈশাখী দাস পিতার নাম: বিষ্ণু পদ দাস বাড়ির নং : এন0149 বয়স : 22 লিঙ্গ : মহিলা	YPW2659191 ফটো উপলব্ধ	563 নাম : প্রিয়ঙ্কা সেন দাস স্বামীর নাম: মিহির দাস বাড়ির নং : এন0085 বয়স : 31 লিঙ্গ : মহিলা	THQ1480250 ফটো উপলব্ধ	564 নাম : রুস্পা দাস পিতার নাম: রাজু দাস বাড়ির নং : এন0151 বয়স : 21 লিঙ্গ : মহিলা	YPW2739498 ফটো উপলব্ধ
565 নাম : মিহির দাস পিতার নাম: আনন্দ মোহন দাস বাড়ির নং : n0154 বয়স : 33 লিঙ্গ : পুরুষ	YPW1612290 ফটো উপলব্ধ	566 নাম : সন্তু দাস পিতার নাম: আনন্দ মোহন দাস বাড়ির নং : n0154 বয়স : 30 লিঙ্গ : পুরুষ	YPW1875848 ফটো উপলব্ধ	567 নাম : রিঙ্কু বন্দ্যোপাধ্যায় স্বামীর নাম: অনুপ বন্দ্যোপাধ্যায় বাড়ির নং : n0171 বয়স : 37 লিঙ্গ : মহিলা	YPW1364975 ফটো উপলব্ধ
568 নাম : সুভাষচন্দ্র ব্যানার্জী পিতার নাম: গোপাল ব্যানার্জী বাড়ির নং : n0120 বয়স : 52 লিঙ্গ : পুরুষ	WB/27/190/069525 ফটো উপলব্ধ	569 নাম : স্বপ্ন ব্যানার্জী পিতার নাম: গোপাল ব্যানার্জী বাড়ির নং : n0120 বয়স : 51 লিঙ্গ : পুরুষ	YPW2829620 ফটো উপলব্ধ	570 নাম : মৌমিতা ব্যানার্জী স্বামীর নাম: রাজা ব্যানার্জী বাড়ির নং : n0125 বয়স : 32 লিঙ্গ : মহিলা	SVG2079705 ফটো উপলব্ধ
571 নাম : পূর্ণিমা বন্দ্যোপাধ্যায় স্বামীর নাম: সুনীল কুমার বন্দ্যোপাধ্যায় বাড়ির নং : n0124 বয়স : 66 লিঙ্গ : মহিলা	YPW0953166 ফটো উপলব্ধ	572 নাম : মনিমালা ব্যানার্জী স্বামীর নাম: সব্যসাচী ব্যানার্জী বাড়ির নং : n0123 বয়স : 55 লিঙ্গ : মহিলা	WB/27/190/069687 ফটো উপলব্ধ	573 নাম : বর্নালী ব্যানার্জী স্বামীর নাম: বাসুদেব ব্যানার্জী বাড়ির নং : n0124 বয়স : 49 লিঙ্গ : মহিলা	GMG1472737 ফটো উপলব্ধ
574 নাম : তনয় বন্দ্যোপাধ্যায় পিতার নাম: রবীন্দ্রনাথ বন্দ্যোপাধ্যায় বাড়ির নং : n0126 বয়স : 42 লিঙ্গ : পুরুষ	GMG2224202 ফটো উপলব্ধ	575 নাম : শোভন ব্যানার্জী পিতার নাম: পাটুগোপাল ব্যানার্জী বাড়ির নং : n0122 বয়স : 46 লিঙ্গ : পুরুষ	GMG1416502 ফটো উপলব্ধ	576 নাম : পৌতম কুমার বন্দ্যোপাধ্যায় পিতার নাম: কার্তিক চন্দ্র বন্দ্যোপাধ্যায় বাড়ির নং : n0124 বয়স : 61 লিঙ্গ : পুরুষ	WB/27/190/069431 ফটো উপলব্ধ
577 নাম : পুষ্পেন্দ্র ব্যানার্জী পিতার নাম: সুভাষ ব্যানার্জী বাড়ির নং : n0120 বয়স : 28 লিঙ্গ : পুরুষ	YPW2060663 ফটো উপলব্ধ	578 নাম : প্রীতম বন্দ্যোপাধ্যায় পিতার নাম: বাসুদেব বন্দ্যোপাধ্যায় বাড়ির নং : 124 বয়স : 27 লিঙ্গ : পুরুষ	YPW2143022 ফটো উপলব্ধ	579 নাম : সুকন্যা চ্যাটার্জী মায়ের নাম: চায়না চ্যাটার্জী বাড়ির নং : n0125 বয়স : 29 লিঙ্গ : মহিলা	YPW1968122 ফটো উপলব্ধ
580 নাম : রবীন্দ্রনাথ ব্যানার্জী পিতার নাম: গোপাল ব্যানার্জী বাড়ির নং : n0120 বয়স : 51 লিঙ্গ : পুরুষ	WB/27/190/069602 ফটো উপলব্ধ	581 নাম : সোমনাথ ব্যানার্জী পিতার নাম: গোপাল ব্যানার্জী বাড়ির নং : n0120 বয়স : 49 লিঙ্গ : পুরুষ	WB/27/190/069722 ফটো উপলব্ধ	582 নাম : পাপিয়া ব্যানার্জী স্বামীর নাম: সোমনাথ ব্যানার্জী বাড়ির নং : n0120 বয়স : 33 লিঙ্গ : মহিলা	YPW1763424 ফটো উপলব্ধ
583 নাম : পুতুল ব্যানার্জী স্বামীর নাম: সুভাষ ব্যানার্জী বাড়ির নং : n0120 বয়স : 47 লিঙ্গ : মহিলা	GMG1416643 ফটো উপলব্ধ	584 নাম : প্রভাবতী ব্যানার্জী স্বামীর নাম: রবীন্দ্র নাথ ব্যানার্জী বাড়ির নং : n0120 বয়স : 42 লিঙ্গ : মহিলা	GMG2420305 ফটো উপলব্ধ	585 নাম : স্বপ্না ব্যানার্জী স্বামীর নাম: বিশ্বনাথ ব্যানার্জী বাড়ির নং : n0121 বয়স : 64 লিঙ্গ : মহিলা	GMG2224251 ফটো উপলব্ধ
586 নাম : প্রবী ব্যানার্জী স্বামীর নাম: পরেশ ব্যানার্জী বাড়ির নং : n0121 বয়স : 53 লিঙ্গ : মহিলা	WB/27/190/069683 ফটো উপলব্ধ	587 নাম : সহরন বন্দ্যোপাধ্যায় পিতার নাম: সব্যসাচী বন্দ্যোপাধ্যায় বাড়ির নং : n0123 বয়স : 38 লিঙ্গ : পুরুষ	GMG2567717 ফটো উপলব্ধ	588 নাম : বাসুদেব ব্যানার্জী পিতার নাম: তারাশঙ্কর ব্যানার্জী বাড়ির নং : n0124 বয়স : 68 লিঙ্গ : পুরুষ	WB/27/190/069478 ফটো উপলব্ধ

589	GMG2224228	নাম : শ্রাবনী বন্দ্যোপাধ্যায় স্বামীর নাম: গৌতম কুমার বন্দ্যোপাধ্যায় বাড়ির নং : n0124 বয়স : 44 লিঙ্গ : মহিলা	ফটো উপলব্ধ	590	GMG0130690	নাম : রীনা ব্যানার্জী স্বামীর নাম: জয়দেব ব্যানার্জী বাড়ির নং : n0125 বয়স : 71 লিঙ্গ : মহিলা	ফটো উপলব্ধ	591	GMG0130708	নাম : অরুণ ব্যানার্জী পিতার নাম: জয়দেব ব্যানার্জী বাড়ির নং : n0125 বয়স : 53 লিঙ্গ : পুরুষ	ফটো উপলব্ধ
592	WB/27/190/069757	নাম : তমসা ব্যানার্জী স্বামীর নাম: তাপস ব্যানার্জী বাড়ির নং : n0125 বয়স : 67 লিঙ্গ : মহিলা	ফটো উপলব্ধ	593	GMG2567592	নাম : চায়না চট্টোপাধ্যায় স্বামীর নাম: সুনীত চট্টোপাধ্যায় বাড়ির নং : n0125 বয়স : 66 লিঙ্গ : মহিলা	ফটো উপলব্ধ	594	YPW1389352	নাম : রাজা ব্যানার্জী পিতার নাম: তাপস কুমার ব্যানার্জী বাড়ির নং : n0125 বয়স : 35 লিঙ্গ : পুরুষ	ফটো উপলব্ধ
595	WB/27/190/069758	নাম : রানু ব্যানার্জী স্বামীর নাম: তপন ব্যানার্জী বাড়ির নং : n0126 বয়স : 63 লিঙ্গ : মহিলা	ফটো উপলব্ধ	596	WB/27/190/069906	নাম : কল্যান ব্যানার্জী পিতার নাম: সুধাকৃষ্ণ ব্যানার্জী বাড়ির নং : n0126 বয়স : 61 লিঙ্গ : পুরুষ	ফটো উপলব্ধ	597	WB/27/190/069668	নাম : কাকলি ব্যানার্জী স্বামীর নাম: কল্যান ব্যানার্জী বাড়ির নং : n0126 বয়স : 55 লিঙ্গ : মহিলা	ফটো উপলব্ধ
598	YPW1913854	নাম : কুন্তল ব্যানার্জী পিতার নাম: কল্যান ব্যানার্জী বাড়ির নং : n0126 বয়স : 30 লিঙ্গ : পুরুষ	ফটো উপলব্ধ	599	GMG2224194	নাম : অনূপ বন্দ্যোপাধ্যায় পিতার নাম: জয়দেব বন্দ্যোপাধ্যায় বাড়ির নং : n0126 বয়স : 49 লিঙ্গ : পুরুষ	ফটো উপলব্ধ	600	GMG2224210	নাম : পলাশ বন্দ্যোপাধ্যায় পিতার নাম: তপন বন্দ্যোপাধ্যায় বাড়ির নং : n0126 বয়স : 42 লিঙ্গ : পুরুষ	ফটো উপলব্ধ
601	MQC4187886	নাম : অনিন্দিতা বন্দ্যোপাধ্যায় স্বামীর নাম: পলাশ বন্দ্যোপাধ্যায় বাড়ির নং : n0126 বয়স : 38 লিঙ্গ : মহিলা	ফটো উপলব্ধ	602	WB/27/190/069490	নাম : সরস্বতী ব্যানার্জী স্বামীর নাম: মনমোহন ব্যানার্জী বাড়ির নং : n0127 বয়স : 70 লিঙ্গ : মহিলা	ফটো উপলব্ধ	603	WB/27/190/069494	নাম : লক্ষীনারায়ণ ব্যানার্জী পিতার নাম: সুশীল ব্যানার্জী বাড়ির নং : n0119 বয়স : 81 লিঙ্গ : পুরুষ	ফটো উপলব্ধ
604	YPW1875830	নাম : সুমন ব্যানার্জী পিতার নাম: লক্ষী নারায়ণ ব্যানার্জী বাড়ির নং : n0119 বয়স : 30 লিঙ্গ : পুরুষ	ফটো উপলব্ধ	605	GMG1416395	নাম : গৌরীজ বন্দ্যোপাধ্যায় পিতার নাম: মনমোহন বন্দ্যোপাধ্যায় বাড়ির নং : n0127 বয়স : 48 লিঙ্গ : পুরুষ	ফটো উপলব্ধ	606	YPW2417574	নাম : অরুণ্জী ব্যানার্জী স্বামীর নাম: পাঁচুগোপাল ব্যানার্জী বাড়ির নং : n0122 বয়স : 74 লিঙ্গ : মহিলা	ফটো উপলব্ধ
607	YPW1397751	নাম : পিউলি সাহা পিতার নাম: অশোক সাহা বাড়ির নং : এন0122 বয়স : 36 লিঙ্গ : মহিলা	ফটো উপলব্ধ	608	YPW2576676	নাম : অনন্যা বন্দ্যোপাধ্যায় পিতার নাম: গৌতম কুমার বন্দ্যোপাধ্যায় বাড়ির নং : এন0124 বয়স : 23 লিঙ্গ : মহিলা	ফটো উপলব্ধ	609	YPW2236743	নাম : পূর্ণিমা ব্যানার্জী স্বামীর নাম: সুমন ব্যানার্জী বাড়ির নং : এন0119 বয়স : 25 লিঙ্গ : মহিলা	ফটো উপলব্ধ
610	YPW2060648	নাম : শৌভিক ব্যানার্জী পিতার নাম: পরেশ ব্যানার্জী বাড়ির নং : n0121 বয়স : 30 লিঙ্গ : পুরুষ	ফটো উপলব্ধ	611	UUD2044071	নাম : অঞ্জলী ব্যানার্জী স্বামীর নাম: পুষ্পেন্দ্র ব্যানার্জী বাড়ির নং : এন0120 বয়স : 26 লিঙ্গ : মহিলা	ফটো উপলব্ধ	612	YPW1678275	নাম : রানু ব্যানার্জী স্বামীর নাম: অরুণ ব্যানার্জী বাড়ির নং : n0125 বয়স : 35 লিঙ্গ : মহিলা	ফটো উপলব্ধ
613	YPW2659043	নাম : অভিজিৎ ব্যানার্জী পিতার নাম: স্বপন ব্যানার্জী বাড়ির নং : এন0120 বয়স : 22 লিঙ্গ : পুরুষ	ফটো উপলব্ধ	614	GMG2224160	নাম : সবিতা রক্ষিত বসু স্বামীর নাম: শশাঙ্ক শেখর বসু বাড়ির নং : n0142 বয়স : 63 লিঙ্গ : মহিলা	ফটো উপলব্ধ	615	GMG1415066	নাম : বনশ্রী মুখার্জী স্বামীর নাম: অনঙ্গ মোহন মুখার্জী বাড়ির নং : n0133 বয়স : 74 লিঙ্গ : মহিলা	ফটো উপলব্ধ
616	GMG1414689	নাম : শুভ্র মুখার্জী পিতার নাম: অনঙ্গমোহন মুখার্জী বাড়ির নং : n0133 বয়স : 46 লিঙ্গ : পুরুষ	ফটো উপলব্ধ	617	WB/27/190/069635	নাম : নুপুর মুখার্জী স্বামীর নাম: অশোক মুখার্জী বাড়ির নং : n0134 বয়স : 55 লিঙ্গ : মহিলা	ফটো উপলব্ধ	618	GMG0131086	নাম : শিবদাস মুখার্জী পিতার নাম: কৃষ্ণচন্দ্র মুখার্জী বাড়ির নং : n0131 বয়স : 79 লিঙ্গ : পুরুষ	ফটো উপলব্ধ

619 নাম : সুরভি মুখার্জি স্বামীর নাম: শিবদাস মুখার্জি বাড়ির নং : n0131 বয়স : 66 লিঙ্গ : মহিলা	WB/27/190/069543	620 নাম : সাবিত্রী মুখার্জি স্বামীর নাম: তারারঞ্জন মুখার্জি বাড়ির নং : n0139 বয়স : 86 লিঙ্গ : মহিলা	WB/27/190/069968	621 নাম : বাসন্তী মুখার্জি স্বামীর নাম: গোবিন্দগতি মুখার্জি বাড়ির নং : n0140 বয়স : 76 লিঙ্গ : মহিলা	WB/27/190/069689
622 নাম : শ্যামল মুখার্জি পিতার নাম: গোবিন্দ মুখার্জি বাড়ির নং : n0140 বয়স : 59 লিঙ্গ : পুরুষ	GMG0131136	623 নাম : হারাধন মুখোপাধ্যায় পিতার নাম: গোবিন্দ মুখার্জি বাড়ির নং : n0140 বয়স : 52 লিঙ্গ : পুরুষ	GMG0131144	624 নাম : সীমা মুখার্জী স্বামীর নাম: শ্যামল মুখার্জী বাড়ির নং : n0140 বয়স : 42 লিঙ্গ : মহিলা	YPW1710680
625 নাম : কাঞ্চন মুখার্জী স্বামীর নাম: হারাধন মুখার্জী বাড়ির নং : n0140 বয়স : 33 লিঙ্গ : মহিলা	YPW1678259	626 নাম : চন্দ্রশেখর মুখার্জি পিতার নাম: তারাশঙ্কর মুখার্জি বাড়ির নং : n0135 বয়স : 76 লিঙ্গ : পুরুষ	WB/27/190/069109	627 নাম : শেফালী মুখার্জি স্বামীর নাম: চন্দ্রশেখর মুখার্জি বাড়ির নং : n0135 বয়স : 69 লিঙ্গ : মহিলা	WB/27/190/069267
628 নাম : শিশির মুখার্জি পিতার নাম: কানাই মুখার্জি বাড়ির নং : n0136 বয়স : 67 লিঙ্গ : পুরুষ	WB/27/190/069515	629 নাম : মিনতি মুখার্জি পিতার নাম: কানাই মুখার্জি বাড়ির নং : n0136 বয়স : 66 লিঙ্গ : মহিলা	WB/27/190/069674	630 নাম : জয়ন্তী মুখার্জি পিতার নাম: কানাই মুখার্জি বাড়ির নং : n0136 বয়স : 62 লিঙ্গ : মহিলা	WB/27/190/069667
631 নাম : সোমনাথ মুখার্জি পিতার নাম: কানাই মুখার্জি বাড়ির নং : n0136 বয়স : 56 লিঙ্গ : পুরুষ	WB/27/190/069466	632 নাম : নিশানাথ মুখার্জি পিতার নাম: কানাই মুখার্জি বাড়ির নং : n0136 বয়স : 53 লিঙ্গ : পুরুষ	WB/27/190/069270	633 নাম : মিনতী মুখোপাধ্যায় স্বামীর নাম: সোমনাথ মুখোপাধ্যায় বাড়ির নং : n0136 বয়স : 39 লিঙ্গ : মহিলা	YPW1763440
634 নাম : কৃষ্ণা মুখার্জী স্বামীর নাম: তারক নাথ মুখার্জী বাড়ির নং : n0137 বয়স : 39 লিঙ্গ : মহিলা	GMG2420339	635 নাম : সুপ্রিয়া মুখার্জি স্বামীর নাম: দিলীপ কুমার মুখার্জি বাড়ির নং : n0137 বয়স : 67 লিঙ্গ : মহিলা	YPW2417657	636 নাম : তারকনাথ মুখার্জি পিতার নাম: দিলীপ কুমার মুখার্জী বাড়ির নং : n0137 বয়স : 48 লিঙ্গ : পুরুষ	YPW2417665
637 নাম : সন্দীপন মুখার্জী পিতার নাম: তারকনাথ মুখার্জী বাড়ির নং : এন0137 বয়স : 20 লিঙ্গ : পুরুষ	YPW2774875	638 নাম : অনু মুখার্জী স্বামীর নাম: নিশানাথ মুখার্জী বাড়ির নং : 136 বয়স : 36 লিঙ্গ : মহিলা	UZJ0198986	639 নাম : সৌম্য মুখোপাধ্যায় পিতার নাম: সমীরন মুখোপাধ্যায় বাড়ির নং : n0132 বয়স : 40 লিঙ্গ : পুরুষ	GMG2224517
640 নাম : শিখা মুখোপাধ্যায় স্বামীর নাম: সমীরণ মুখোপাধ্যায় বাড়ির নং : n0132 বয়স : 68 লিঙ্গ : মহিলা	GMG1415033	641 নাম : সমীরন মুখোপাধ্যায় পিতার নাম: গোবিন্দ চন্দ্র মুখোপাধ্যায় বাড়ির নং : n0132 বয়স : 75 লিঙ্গ : পুরুষ	WB/27/190/069462	642 নাম : গোপাল চন্দ্র মন্ডল পিতার নাম: সুবলচন্দ্র মন্ডল বাড়ির নং : n0155 বয়স : 69 লিঙ্গ : পুরুষ	YPW2417541
643 নাম : কনকবালা মন্ডল স্বামীর নাম: কানাই মন্ডল বাড়ির নং : n0130 বয়স : 71 লিঙ্গ : মহিলা	WB/27/190/069420	644 নাম : গনেশ মন্ডল পিতার নাম: কানাই মন্ডল বাড়ির নং : n0130 বয়স : 50 লিঙ্গ : পুরুষ	WB/27/190/069158	645 নাম : অর্চনা মন্ডল স্বামীর নাম: গনেশ মন্ডল বাড়ির নং : n0130 বয়স : 52 লিঙ্গ : মহিলা	WB/27/190/069419
646 নাম : ভগীরথ মন্ডল পিতার নাম: গোপাল মন্ডল বাড়ির নং : n0155 বয়স : 39 লিঙ্গ : পুরুষ	GMG2567790	647 নাম : চন্দন মন্ডল পিতার নাম: গোপাল মন্ডল বাড়ির নং : n0155 বয়স : 29 লিঙ্গ : পুরুষ	YPW1968114	648 নাম : ঝর্ণা মন্ডল স্বামীর নাম: গোপালচন্দ্র মন্ডল বাড়ির নং : n0155 বয়স : 59 লিঙ্গ : মহিলা	WB/27/183/156155

<p>Q 649</p> <p>নাম : প্রশান্ত মন্ডল পিতার নাম: সুবল চন্দ্র মন্ডল বাড়ির নং : বয়স : 59 লিঙ্গ : পুরুষ</p> <p>ফটো উপলব্ধ</p>	<p>GMG2630648</p>	<p>650</p> <p>নাম : টিনা মন্ডল স্বামীর নাম: প্রশান্ত মন্ডল বাড়ির নং : n0155 বয়স : 39 লিঙ্গ : মহিলা</p> <p>ফটো উপলব্ধ</p>	<p>YPW1763457</p>	<p>651</p> <p>নাম : পূর্ণ মালিক মায়ের নাম: তোফা মালিক বাড়ির নং : এন0068 বয়স : 22 লিঙ্গ : পুরুষ</p> <p>ফটো উপলব্ধ</p>	<p>YPW2659068</p>
<p>652</p> <p>নাম : সখিতা রায় স্বামীর নাম: প্রদীপ কুমার রায় বাড়ির নং : n0176 বয়স : 33 লিঙ্গ : মহিলা</p> <p>ফটো উপলব্ধ</p>	<p>YPW1769868</p>	<p>653</p> <p>নাম : প্রদীপ কুমার রায় পিতার নাম: রঞ্জন কুমার রায় বাড়ির নং : n0175 বয়স : 43 লিঙ্গ : পুরুষ</p> <p>ফটো উপলব্ধ</p>	<p>YPW1769850</p>	<p>654</p> <p>নাম : শুভজিৎ দাস মায়ের নাম: মিতা দাস বাড়ির নং : নং0152 বয়স : 20 লিঙ্গ : পুরুষ</p> <p>ফটো উপলব্ধ</p>	<p>YPW2849834</p>

655 নাম : মানা কিস্ক পিতার নাম: লক্ষ্মীকান্ত কিস্ক বাড়ির নং : এন0168 বয়স : 27 লিঙ্গ : মহিলা	YPW2274330 ফটো উপলব্ধ	656 নাম : দীপু কিস্ক পিতার নাম: বিশ্বনাথ কিস্ক বাড়ির নং : n0168 বয়স : 29 লিঙ্গ : পুরুষ	YPW2173268 ফটো উপলব্ধ	657 নাম : সুনীল কিস্ক মায়ের নাম: কালি কিস্ক বাড়ির নং : n0168 বয়স : 39 লিঙ্গ : পুরুষ	GMG2567949 ফটো উপলব্ধ
658 নাম : নীলমনি কিস্ক স্বামীর নাম: সুনীল কিস্ক বাড়ির নং : n0168 বয়স : 37 লিঙ্গ : মহিলা	GMG2567931 ফটো উপলব্ধ	659 নাম : বিশ্বনাথ কিস্ক পিতার নাম: কেশব কিস্ক বাড়ির নং : n0168 বয়স : 68 লিঙ্গ : পুরুষ	WB/27/190/069477 ফটো উপলব্ধ	660 নাম : আল্পনা কিস্ক স্বামীর নাম: বিশ্বনাথ কিস্ক বাড়ির নং : n0168 বয়স : 56 লিঙ্গ : মহিলা	WB/27/190/069342 ফটো উপলব্ধ
661 নাম : গোপীনাথ কিস্ক পিতার নাম: কেশব কিস্ক বাড়ির নং : n0168 বয়স : 68 লিঙ্গ : পুরুষ	WB/27/190/069036 ফটো উপলব্ধ	662 নাম : কাঞ্চন কিস্ক স্বামীর নাম: গোপীনাথ কিস্ক বাড়ির নং : n0168 বয়স : 58 লিঙ্গ : মহিলা	WB/27/190/069312 ফটো উপলব্ধ	663 নাম : লক্ষীকান্ত কিস্ক পিতার নাম: কেশব কিস্ক বাড়ির নং : n0168 বয়স : 59 লিঙ্গ : পুরুষ	WB/27/190/069899 ফটো উপলব্ধ
664 নাম : কলেজ কিস্ক স্বামীর নাম: লক্ষীকান্ত কিস্ক বাড়ির নং : n0168 বয়স : 53 লিঙ্গ : মহিলা	WB/27/190/069313 ফটো উপলব্ধ	665 নাম : পূজা কিস্ক পিতার নাম: সুনীল কিস্ক বাড়ির নং : এন0168 বয়স : 22 লিঙ্গ : মহিলা	YPW2659118 ফটো উপলব্ধ	666 নাম : অরূপ কিস্ক পিতার নাম: সুনীল কিস্ক বাড়ির নং : এন0168 বয়স : 23 লিঙ্গ : পুরুষ	YPW2659134 ফটো উপলব্ধ
667 নাম : সঞ্জয় কিস্ক পিতার নাম: লক্ষীকান্ত কিস্ক বাড়ির নং : এন0168 বয়স : 24 লিঙ্গ : পুরুষ	YPW2739506 ফটো উপলব্ধ	668 নাম : অঞ্জলী কিস্ক পিতার নাম: বিশ্বনাথ কিস্ক বাড়ির নং : N0168 বয়স : 29 লিঙ্গ : মহিলা	YPW2486066 ফটো উপলব্ধ	669 নাম : বিজন কিস্ক পিতার নাম: বিশ্বনাথ কিস্ক বাড়ির নং : এন0052 বয়স : 24 লিঙ্গ : পুরুষ	YPW2486124 ফটো উপলব্ধ
670 নাম : দুর্লি মূর্মা স্বামীর নাম: হারাধন মূর্মা বাড়ির নং : n0169 বয়স : 69 লিঙ্গ : মহিলা	WB/27/190/069035 ফটো উপলব্ধ	671 নাম : বাবুলাল মূর্মা পিতার নাম: হারাধন মূর্মা বাড়ির নং : n0169 বয়স : 45 লিঙ্গ : পুরুষ	GMG2179067 ফটো উপলব্ধ	672 নাম : অবিনাশ মূর্মা পিতার নাম: হারাধন মূর্মা বাড়ির নং : n0169 বয়স : 36 লিঙ্গ : পুরুষ	YPW1518208 ফটো উপলব্ধ
673 নাম : জ্যোৎস্না মূর্মা স্বামীর নাম: বাবুলাল মূর্মা বাড়ির নং : n0169 বয়স : 36 লিঙ্গ : মহিলা	YPW0953687 ফটো উপলব্ধ	674 নাম : গোপাল রায় পিতার নাম: সত্য রায় বাড়ির নং : n0161 বয়স : 60 লিঙ্গ : পুরুষ	YPW2576593 ফটো উপলব্ধ	675 নাম : রেখা রায় স্বামীর নাম: গোপাল রায় বাড়ির নং : n0161 বয়স : 55 লিঙ্গ : মহিলা	YPW2576585 ফটো উপলব্ধ
676 নাম : পাল্লবী রায় পিতার নাম: মহাদেব রায় বাড়ির নং : এন0156 বয়স : 23 লিঙ্গ : মহিলা	YPW2576643 ফটো উপলব্ধ	677 নাম : অংশুমান রায় পিতার নাম: অভিজিত রায় বাড়ির নং : n0159 বয়স : 31 লিঙ্গ : পুরুষ	YPW1763465 ফটো উপলব্ধ	678 নাম : চন্দ্রিমা রায় নন্দী স্বামীর নাম: অংশুমান রায় বাড়ির নং : এন0159 বয়স : 27 লিঙ্গ : মহিলা	RMR2018109 ফটো উপলব্ধ
679 নাম : শান্তনু রায় পিতার নাম: হীরু রায় বাড়ির নং : এন0163 বয়স : 21 লিঙ্গ : পুরুষ	YPW2739522 ফটো উপলব্ধ	680 নাম : মালতী রায় পিতার নাম: মনসা রায় বাড়ির নং : n0157 বয়স : 36 লিঙ্গ : মহিলা	YPW1612308 ফটো উপলব্ধ	681 নাম : ছায়া রায় স্বামীর নাম: মনসা রায় বাড়ির নং : n0157 বয়স : 56 লিঙ্গ : মহিলা	YPW2417756 ফটো উপলব্ধ
682 নাম : মনসা রায় পিতার নাম: লালমোহন রায় বাড়ির নং : n0157 বয়স : 63 লিঙ্গ : পুরুষ	YPW2417764 ফটো উপলব্ধ	683 নাম : পার্থ রায় পিতার নাম: গোবিন্দ রায় বাড়ির নং : এন0159 বয়স : 25 লিঙ্গ : পুরুষ	YPW2239739 ফটো উপলব্ধ	684 নাম : মুক্ত রায় পিতার নাম: সুনীল রায় বাড়ির নং : n0164 বয়স : 45 লিঙ্গ : পুরুষ	GMG2224343 ফটো উপলব্ধ

685 নাম : শিশু রায় স্বামীর নাম: নিমাই রায় বাড়ির নং : n0163 বয়স : 78 লিঙ্গ : মহিলা ফটো উপলব্ধ	WB/27/190/069647	686 নাম : হীরু রায় পিতার নাম: নিমাই রায় বাড়ির নং : n0163 বয়স : 45 লিঙ্গ : পুরুষ ফটো উপলব্ধ	GMG1415702	687 নাম : পম্পা রায় স্বামীর নাম: হিরু রায় বাড়ির নং : n0163 বয়স : 40 লিঙ্গ : মহিলা ফটো উপলব্ধ	GMG2224335
688 নাম : বর্ণা রায় স্বামীর নাম: সুনীল রায় বাড়ির নং : n0164 বয়স : 56 লিঙ্গ : মহিলা ফটো উপলব্ধ	WB/27/190/069373	689 নাম : মানিক রায় পিতার নাম: সুনীল রায় বাড়ির নং : n0164 বয়স : 45 লিঙ্গ : পুরুষ ফটো উপলব্ধ	GMG1421528	690 নাম : বন্দনা রায় স্বামীর নাম: মানিক রায় বাড়ির নং : n0164 বয়স : 37 লিঙ্গ : মহিলা ফটো উপলব্ধ	YPW1678291
691 নাম : লক্ষী রায় স্বামীর নাম: মুক্ত রায় বাড়ির নং : n0164 বয়স : 40 লিঙ্গ : মহিলা ফটো উপলব্ধ	GMG2224350	692 নাম : মোমিতা রায় পিতার নাম: মুক্ত রায় বাড়ির নং : n0164 বয়স : 20 লিঙ্গ : মহিলা ফটো উপলব্ধ	YPW2774859	693 নাম : ছবি রায় স্বামীর নাম: বৈদ্যনাথ রায় বাড়ির নং : n0165 বয়স : 58 লিঙ্গ : মহিলা ফটো উপলব্ধ	WB/27/190/069539
694 নাম : সোনা রায় পিতার নাম: বৈদ্যনাথ রায় বাড়ির নং : n0165 বয়স : 39 লিঙ্গ : পুরুষ ফটো উপলব্ধ	YPW1518307	695 নাম : সরস্বতী রায় পিতার নাম: বৈদ্যনাথ রায় বাড়ির নং : n0165 বয়স : 34 লিঙ্গ : মহিলা ফটো উপলব্ধ	YPW1518299	696 নাম : সন্তু রায় পিতার নাম: নিমাই রায় বাড়ির নং : n0166 বয়স : 61 লিঙ্গ : পুরুষ ফটো উপলব্ধ	WB/27/190/069366
697 নাম : শিবানী রায় স্বামীর নাম: সন্তু রায় বাড়ির নং : n0166 বয়স : 54 লিঙ্গ : মহিলা ফটো উপলব্ধ	WB/27/190/069378	698 নাম : সুজয় রায় পিতার নাম: সন্তু রায় বাড়ির নং : n0166 বয়স : 35 লিঙ্গ : পুরুষ ফটো উপলব্ধ	YPW1678283	699 নাম : সঞ্জয় রায় পিতার নাম: সন্তু রায় বাড়ির নং : n0166 বয়স : 37 লিঙ্গ : পুরুষ ফটো উপলব্ধ	YPW1518216
700 নাম : পূজা রায় স্বামীর নাম: সুজয় রায় বাড়ির নং : 166 বয়স : 29 লিঙ্গ : মহিলা ফটো উপলব্ধ	YPW2143063	701 নাম : সীমা রায় স্বামীর নাম: সোমনাথ রায় বাড়ির নং : 160 বয়স : 29 লিঙ্গ : মহিলা ফটো উপলব্ধ	YPW1984574	702 নাম : সুমিত্রা রায় স্বামীর নাম: অভিজিত রায় বাড়ির নং : n0162 বয়স : 51 লিঙ্গ : মহিলা ফটো উপলব্ধ	WB/27/190/069228
703 নাম : সন্তোষ রায় পিতার নাম: সুনীল রায় বাড়ির নং : n0161 বয়স : 43 লিঙ্গ : পুরুষ ফটো উপলব্ধ	GMG2179075	704 নাম : নমিতা রায় স্বামীর নাম: গৌর রায় বাড়ির নং : n0160 বয়স : 32 লিঙ্গ : মহিলা ফটো উপলব্ধ	YPW1968130	705 নাম : গৌর রায় মায়ের নাম: কনক রায় বাড়ির নং : n0160 বয়স : 37 লিঙ্গ : পুরুষ ফটো উপলব্ধ	YPW1518232
706 নাম : সোমনাথ রায় পিতার নাম: রবিন রায় বাড়ির নং : n0160 বয়স : 39 লিঙ্গ : পুরুষ ফটো উপলব্ধ	GMG2224533	707 নাম : শঙ্কর রায় পিতার নাম: সুনীল রায় বাড়ির নং : n0160 বয়স : 36 লিঙ্গ : পুরুষ ফটো উপলব্ধ	YPW1518224	708 নাম : সন্ধ্যা রায় স্বামীর নাম: সুনীল রায় বাড়ির নং : n0160 বয়স : 67 লিঙ্গ : মহিলা ফটো উপলব্ধ	YPW1612142
709 নাম : সুনীল রায় পিতার নাম: সত্য রায় বাড়ির নং : n0160 বয়স : 67 লিঙ্গ : পুরুষ ফটো উপলব্ধ	WB/27/190/069346	710 নাম : সুমিতা রায় স্বামীর নাম: গোবিন্দ রায় বাড়ির নং : n0159 বয়স : 51 লিঙ্গ : মহিলা ফটো উপলব্ধ	WB/27/190/069314	711 নাম : গোবিন্দ রায় পিতার নাম: সত্য রায় বাড়ির নং : n0159 বয়স : 57 লিঙ্গ : পুরুষ ফটো উপলব্ধ	WB/27/190/069055
712 নাম : মমতা রায় স্বামীর নাম: শঙ্কর রায় বাড়ির নং : n0158 বয়স : 34 লিঙ্গ : মহিলা ফটো উপলব্ধ	YPW1612316	713 নাম : বিকাশ রায় পিতার নাম: কার্তিক রায় বাড়ির নং : n0158 বয়স : 32 লিঙ্গ : পুরুষ ফটো উপলব্ধ	YPW1968148	714 নাম : মালা রায় স্বামীর নাম: কার্তিক রায় বাড়ির নং : n0158 বয়স : 53 লিঙ্গ : মহিলা ফটো উপলব্ধ	WB/27/190/069649

715 নাম : কার্তিক রায় পিতার নাম: লালমোহন রায় বাড়ির নং : n0158 বয়স : 60 লিঙ্গ : পুরুষ	WB/27/190/069901 ফটো উপলব্ধ	716 নাম : দেবদাস রায় পিতার নাম: মনসা রায় বাড়ির নং : n0157 বয়স : 31 লিঙ্গ : পুরুষ	YPW1875871 ফটো উপলব্ধ	717 নাম : শকুন্তলা রায় স্বামীর নাম: জয়দেব রায় বাড়ির নং : n0156 বয়স : 40 লিঙ্গ : মহিলা	YPW1518182 ফটো উপলব্ধ
718 নাম : জয়দেব রায় পিতার নাম: মোহন রায় বাড়ির নং : n0156 বয়স : 43 লিঙ্গ : পুরুষ	GMG2020923 ফটো উপলব্ধ	719 নাম : বাসন্তী রায় স্বামীর নাম: মহাদেব রায় বাড়ির নং : n0156 বয়স : 42 লিঙ্গ : মহিলা	GMG2020915 ফটো উপলব্ধ	720 নাম : কার্তিক সরেন পিতার নাম: গোপাল সরেন বাড়ির নং : n0167 বয়স : 54 লিঙ্গ : পুরুষ	WB/27/190/069902 ফটো উপলব্ধ
721 নাম : ছবি সরেন স্বামীর নাম: কার্তিক সরেন বাড়ির নং : n0167 বয়স : 50 লিঙ্গ : মহিলা	WB/27/190/069441 ফটো উপলব্ধ	722 নাম : বিজয় সরেন পিতার নাম: কার্তিক সরেন বাড়ির নং : n0167 বয়স : 30 লিঙ্গ : পুরুষ	YPW1968163 ফটো উপলব্ধ	723 নাম : কালিপদ সরেন পিতার নাম: শিব সরেন বাড়ির নং : n0170 বয়স : 74 লিঙ্গ : পুরুষ	WB/27/190/069237 ফটো উপলব্ধ
724 নাম : সরস্বতী সরেন স্বামীর নাম: কালিপদ সরেন বাড়ির নং : n0170 বয়স : 68 লিঙ্গ : মহিলা	WB/27/190/069442 ফটো উপলব্ধ	725 নাম : শক্তনাথ সরেন পিতার নাম: শিব সরেন বাড়ির নং : n0170 বয়স : 71 লিঙ্গ : পুরুষ	WB/27/190/069365 ফটো উপলব্ধ	726 নাম : শ্রীমতি সরেন স্বামীর নাম: শক্তনাথ সরেন বাড়ির নং : n0170 বয়স : 61 লিঙ্গ : মহিলা	WB/27/190/069439 ফটো উপলব্ধ
727 নাম : রাজু সরেন পিতার নাম: শক্তনাথ সরেন বাড়ির নং : n0170 বয়স : 38 লিঙ্গ : পুরুষ	YPW0954016 ফটো উপলব্ধ	728 নাম : শুকলাল সরেন পিতার নাম: শক্তনাথ সরেন বাড়ির নং : n0170 বয়স : 37 লিঙ্গ : পুরুষ	YPW1518240 ফটো উপলব্ধ	729 নাম : সুমিতা মুর্মু স্বামীর নাম: রমেশ মুর্মু বাড়ির নং : N0170 বয়স : 29 লিঙ্গ : মহিলা	YPW2180545 ফটো উপলব্ধ
Q 730 নাম : শুকুর মণি সরেন স্বামীর নাম: রাজু সরেন বাড়ির নং : বয়স : 36 লিঙ্গ : মহিলা	YPW0954024 ফটো উপলব্ধ	731 নাম : বাপন সরেন পিতার নাম: কার্তিক সরেন বাড়ির নং : N00197 বয়স : 25 লিঙ্গ : পুরুষ	YPW2485944 ফটো উপলব্ধ	732 নাম : বর্নালী সরেন স্বামীর নাম: শুকলাল সরেন বাড়ির নং : N0170 বয়স : 26 লিঙ্গ : মহিলা	YPW2485860 ফটো উপলব্ধ
733 নাম : কার্তিক সরেন পিতার নাম: কালীপদ সরেন বাড়ির নং : এন0170 বয়স : 25 লিঙ্গ : পুরুষ	YPW2239721 ফটো উপলব্ধ	734 নাম : সমীর রায় পিতার নাম: মানিক রায় বাড়ির নং : নং0164 বয়স : 19 লিঙ্গ : পুরুষ	YPW2849826 ফটো উপলব্ধ	735 নাম : মন্দিরা রায় পিতার নাম: হিরু রায় বাড়ির নং : নং0163 বয়স : 19 লিঙ্গ : মহিলা	YPW2850105 ফটো উপলব্ধ

736	UEC1954965
নাম : শ্রেয়সী চক্রবর্তী স্বামীর নাম: দীপাঞ্জন মুখার্জী বাড়ির নং : এন0100 বয়স : 24 লিঙ্গ : মহিলা	ফটো উপলব্ধ

737	WB/27/190/069467
নাম : প্রতিমা ঘোষ স্বামীর নাম: স্বপন ঘোষ বাড়ির নং : এন0003 বয়স : 51 লিঙ্গ : মহিলা	ফটো উপলব্ধ

738	GMG1414853
নাম : বাপ্পাদিত্য ঘোষ পিতার নাম: স্বপন ঘোষ বাড়ির নং : এন0002 বয়স : 46 লিঙ্গ : পুরুষ	ফটো উপলব্ধ

739	YPW1517754
নাম : টুকটুকি ঘোষ স্বামীর নাম: বাপ্পাদিত্য ঘোষ বাড়ির নং : এন0002 বয়স : 36 লিঙ্গ : মহিলা	ফটো উপলব্ধ

740	WB/27/190/069468
নাম : স্বপন ঘোষ পিতার নাম: বটকৃষ্ণ ঘোষ বাড়ির নং : এন0002 বয়স : 66 লিঙ্গ : পুরুষ	ফটো উপলব্ধ

741	WB/27/190/054428
নাম : সুষমা মান্না স্বামীর নাম: রবীন্দ্রনাথ মান্না বাড়ির নং : n0181 বয়স : 56 লিঙ্গ : মহিলা	ফটো উপলব্ধ

742	WB/27/190/054201
নাম : রবীন্দ্রনাথ মান্না পিতার নাম: গোপাল মান্না বাড়ির নং : n0182 বয়স : 64 লিঙ্গ : পুরুষ	ফটো উপলব্ধ

743	YPW2230431
নাম : সীমা মান্না পিতার নাম: দিলীপ রুইদাস বাড়ির নং : এন0037 বয়স : 26 লিঙ্গ : মহিলা	ফটো উপলব্ধ

744	NEL4852794
নাম : পিতার নাম: বাড়ির নং : কারকুনবাটা বয়স : 27 লিঙ্গ : পুরুষ	ফটো উপলব্ধ

745	ZPT1144286
নাম : অমিতাভ বিশ্বাস পিতার নাম: অরুণ বিশ্বাস বাড়ির নং : 00 বয়স : 37 লিঙ্গ : পুরুষ	ফটো উপলব্ধ

নির্বাচক সংখ্যার সারসংক্ষেপ :

A) নির্বাচকের সংখ্যা :

	নির্বাচক তালিকার প্রকৃতি	নির্বাচক তালিকার পরিচিতি :	নির্বাচকের সংখ্যা :			
			পুরুষ	মহিলা	তৃতীয় লিঙ্গ	মোট
I	মূল তালিকা	মূল তালিকা	বিশেষ নিবিড় সংশোধনী ২০২৬-এর চূড়ান্ত ভোটার তালিকা			
II	1- সংযোজন তালিকা	সংযোজনী 1	বিশেষ সংক্ষিপ্ত সংশোধন 2026			
III	2- বিয়োজন তালিকা	সংযোজনী 1	বিশেষ সংক্ষিপ্ত সংশোধন 2026			
IV	'লিঙ্গ ক্ষেত্রের' পরিবর্তনের কারণে পার্থক্য		0	0	0	0
নির্বাচকের মোট সংখ্যা (I+II-III+IV)			368	369	0	737

B) ক্রটি সংশোধনের সংখ্যা :

নির্বাচক তালিকার প্রকৃতি	নির্বাচক তালিকার পরিচিতি :	ক্রটি সংশোধনের সংখ্যা :
সংযোজনী 1	বিশেষ সংক্ষিপ্ত সংশোধন 2026	0

নির্বাচক নিবন্ধন আধিকারিকের স্বাক্ষর

E-মৃত, S-স্থানান্তরিত, R-একাধিকবার অন্তর্ভুক্ত, M-নিখোঁজ, Q-যোগ্য নহে