

## নির্বাচক তালিকা 2026 S25 পশ্চিমবঙ্গ

বিধানসভা নির্বাচনক্ষেত্রের নং, নাম ও সংরক্ষণের স্থিতি : 198 - তারকেশ্বর (সাধারণ)		অংশ নং : 270																			
বিধানসভা নির্বাচনক্ষেত্রটি যে লোকসভা নির্বাচনক্ষেত্রের / ক্ষেত্রসমূহের অন্তর্ভুক্ত তার নং, নাম ও সংরক্ষণ স্থিতি : 29 - আরামবাগ (তপশীলি জাতি)																					
1. সংশোধনের পূর্ণ বিবরণ																					
সংশোধনের বৎসর :	2026	নির্বাচক তালিকার পরিচিতি :																			
ভিত্তি তারিখ :	01-01-2026	বিশেষ নিবিড় সংশোধনী ২০২৬-এর চূড়ান্ত ভোটার তালিকা																			
সংশোধনের প্রকৃতি :	বিশেষ নিবিড় সংশোধনী 2026																				
প্রকাশনার তারিখ :	28-02-2026																				
2. অংশ ও নির্বাচনী এলাকার পূর্ণ বিবরণ :																					
অংশের ভাগ নং ও নাম :																					
1-সাহাপুর(নিকানীখালের পশ্চিম বিশ্বনাথ রজকের বাড়ী পর্যন্ত)		<table style="width: 100%; border-collapse: collapse;"> <tr> <td style="width: 50%;">প্রধান শহর/গ্রাম</td> <td style="width: 50%;">: তারকেশ্বর</td> </tr> <tr> <td>ওয়ার্ড</td> <td>: 015</td> </tr> <tr> <td>থানা</td> <td>: তারকেশ্বর</td> </tr> <tr> <td>গ্রাম পঞ্চগয়েত</td> <td>:</td> </tr> <tr> <td>ব্লক</td> <td>:</td> </tr> <tr> <td>মহকুমা</td> <td>: চন্দননগর</td> </tr> <tr> <td>জেলা</td> <td>: হুগলী</td> </tr> <tr> <td>পিন</td> <td>: 712410</td> </tr> </table>				প্রধান শহর/গ্রাম	: তারকেশ্বর	ওয়ার্ড	: 015	থানা	: তারকেশ্বর	গ্রাম পঞ্চগয়েত	:	ব্লক	:	মহকুমা	: চন্দননগর	জেলা	: হুগলী	পিন	: 712410
প্রধান শহর/গ্রাম	: তারকেশ্বর																				
ওয়ার্ড	: 015																				
থানা	: তারকেশ্বর																				
গ্রাম পঞ্চগয়েত	:																				
ব্লক	:																				
মহকুমা	: চন্দননগর																				
জেলা	: হুগলী																				
পিন	: 712410																				
3. ভোট গ্রহন কেন্দ্রের পূর্ণ বিবরণ :																					
ভোট গ্রহন কেন্দ্রের নং, নাম :		ভোট গ্রহন কেন্দ্রের শ্রেণী :		শহরাঞ্চল																	
270 - তারকেশ্বর মহাবিদ্যালয়		এই অংশে সহায়ক ভোটগ্রহন কেন্দ্রের সংখ্যা		0																	
ভোট গ্রহন কেন্দ্রের ঠিকানা :		:																			
তারকেশ্বর মহাবিদ্যালয়, - রুম নং-4, তারকেশ্বর, হুগলী																					
4. নির্বাচকের সংখ্যা :																					
প্রথম ক্রমিক নং	শেষ ক্রমিক নং	মোট সংখ্যা																			
		পুরুষ	মহিলা	তৃতীয় লিঙ্গ	মোট																
1	1288	616	655	0	1271																

নির্বাচক নিবন্ধন আধিকারিকের স্বাক্ষর

Nazri Naksha

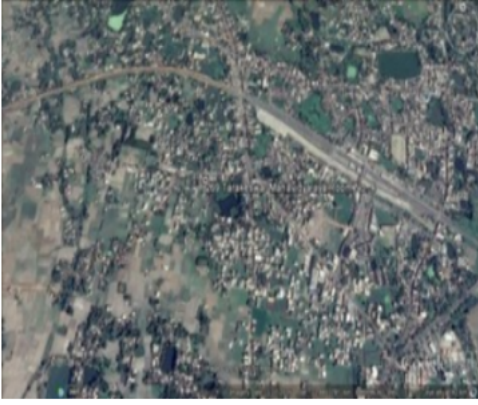

Google Map View



Polling Station Building Front View



Polling Station Front View



Cad View



Key MAP View



1	YCF1747393	নাম : শম্পা সরকার(ভৌমিক) স্বামীর নাম: বরেন্দ্র সরকার বাড়ির নং : n0286 বয়স : 34 লিঙ্গ : মহিলা	ফটো উপলব্ধ	2	YCF2135424	নাম : মনিকা প্রামাণিক কোলে পিতার নাম: সঙ্কর কোলে বাড়ির নং : নং৮ বয়স : 24 লিঙ্গ : মহিলা	ফটো উপলব্ধ	3	CKN2281400	নাম : সোমনাথ অধিকারী পিতার নাম: গোপাল অধিকারী বাড়ির নং : n0053 বয়স : 39 লিঙ্গ : পুরুষ	ফটো উপলব্ধ
4	CKN2439677	নাম : রত্না অধিকারী স্বামীর নাম: গোপাল অধিকারী বাড়ির নং : n0053 বয়স : 63 লিঙ্গ : মহিলা	ফটো উপলব্ধ	5	CKN2439669	নাম : গোপাল অধিকারী পিতার নাম: বনমালী অধিকারী বাড়ির নং : n0053 বয়স : 75 লিঙ্গ : পুরুষ	ফটো উপলব্ধ	6	SKE0958322	নাম : ইতি অধিকারী (মিস্ত্রি) স্বামীর নাম: সোমনাথ অধিকারী বাড়ির নং : n0053 বয়স : 30 লিঙ্গ : মহিলা	ফটো উপলব্ধ
7	YCF2207173	নাম : পূজা অধিকারী সাহা স্বামীর নাম: রাজেশ সাহা বাড়ির নং : 0000 বয়স : 27 লিঙ্গ : মহিলা	ফটো উপলব্ধ	8	YCF2334654	নাম : বুল্লি পতি পিতার নাম: পাঁচু গোপাল পতি বাড়ির নং : এন0157 বয়স : 27 লিঙ্গ : মহিলা	ফটো উপলব্ধ	9	CKN2439818	নাম : জয়ন্ত ফেত্রপাল পিতার নাম: বিশ্বনাথ ফেত্রপাল বাড়ির নং : n0233 বয়স : 37 লিঙ্গ : পুরুষ	ফটো উপলব্ধ
10	YCF2063923	নাম : কালি পতি পিতার নাম: পাঁচুগোপাল পতি বাড়ির নং : ০১৫৭, ১/১৭ বয়স : 26 লিঙ্গ : পুরুষ	ফটো উপলব্ধ	11	CKN2345536	নাম : পচি আগন স্বামীর নাম: মতি আগন বাড়ির নং : n0157 বয়স : 89 লিঙ্গ : মহিলা	ফটো উপলব্ধ	12	WB/28/185/537545	নাম : আরতি পাত্র স্বামীর নাম: তারাপদ পাত্র বাড়ির নং : n0157 বয়স : 66 লিঙ্গ : মহিলা	ফটো উপলব্ধ
13	CKN2403806	নাম : পূর্ণিমা পাত্র পিতার নাম: তারাপদ পাত্র বাড়ির নং : n0157 বয়স : 39 লিঙ্গ : মহিলা	ফটো উপলব্ধ	14	YCF1422773	নাম : পাঁচুগোপাল পতি পিতার নাম: ভানু পতি বাড়ির নং : n0157 বয়স : 47 লিঙ্গ : পুরুষ	ফটো উপলব্ধ	15	YCF1422765	নাম : চন্দনা পতি স্বামীর নাম: পাঁচুগোপাল পতি বাড়ির নং : n0157 বয়স : 37 লিঙ্গ : মহিলা	ফটো উপলব্ধ
16	YCF1491604	নাম : অঞ্জলী দুলে মায়ের নাম: আরতি পতি বাড়ির নং : n0157 বয়স : 42 লিঙ্গ : মহিলা	ফটো উপলব্ধ	17	CKN2235091	নাম : লক্ষী আগন স্বামীর নাম: বাদল আগন বাড়ির নং : n0233 বয়স : 76 লিঙ্গ : মহিলা	ফটো উপলব্ধ	18	YCF2459352	নাম : অনিমা আগন পিতার নাম: লক্ষ্মী আগন বাড়ির নং : এন00 বয়স : 25 লিঙ্গ : মহিলা	ফটো উপলব্ধ
19	YCF2398188	নাম : নির্মল দুলে মায়ের নাম: অঞ্জলি দুলে বাড়ির নং : ... বয়স : 21 লিঙ্গ : পুরুষ	ফটো উপলব্ধ	20	BRD2542959	নাম : অমল কুমার কুন্ডু পিতার নাম: সনত কুমার কুন্ডু বাড়ির নং : n0334 বয়স : 71 লিঙ্গ : পুরুষ	ফটো উপলব্ধ	21	BRD2542967	নাম : মিনতি কুন্ডু স্বামীর নাম: অমল কুন্ডু বাড়ির নং : n0335 বয়স : 57 লিঙ্গ : মহিলা	ফটো উপলব্ধ
22	YCF2200467	নাম : সায়েন কুমার পাল পিতার নাম: সুরঞ্জন পাল বাড়ির নং : 0000 বয়স : 24 লিঙ্গ : পুরুষ	ফটো উপলব্ধ	23	YCF1915719	নাম : মেনকা কর্মকার স্বামীর নাম: বংশী কর্মকার বাড়ির নং : n0247 বয়স : 33 লিঙ্গ : মহিলা	ফটো উপলব্ধ	24	YCF1491513	নাম : বংশী কর্মকার মায়ের নাম: যমুনা কর্মকার বাড়ির নং : n0247 বয়স : 38 লিঙ্গ : পুরুষ	ফটো উপলব্ধ
25	YCF1421775	নাম : যমুনা কর্মকার স্বামীর নাম: খোকা কর্মকার বাড়ির নং : n0247 বয়স : 65 লিঙ্গ : মহিলা	ফটো উপলব্ধ	26	YCF1422724	নাম : সরস্বতী কর্মকার স্বামীর নাম: বিদ্যুৎ কর্মকার বাড়ির নং : n0208 বয়স : 45 লিঙ্গ : মহিলা	ফটো উপলব্ধ	27	CKN2403632	নাম : বিদ্যুৎ কর্মকার পিতার নাম: শঙ্কর কর্মকার বাড়ির নং : n0208 বয়স : 47 লিঙ্গ : পুরুষ	ফটো উপলব্ধ
28	CKN2235547	নাম : রীনা পাল স্বামীর নাম: দীপক পাল বাড়ির নং : n0208 বয়স : 44 লিঙ্গ : মহিলা	ফটো উপলব্ধ	29	WB/28/185/537634	নাম : দীপক পাল পিতার নাম: শংকর পাল বাড়ির নং : n0208 বয়স : 50 লিঙ্গ : পুরুষ	ফটো উপলব্ধ	30	WB/28/185/537548	নাম : মেনকা পাল স্বামীর নাম: শংকর পাল বাড়ির নং : n0208 বয়স : 67 লিঙ্গ : মহিলা	ফটো উপলব্ধ

31	YCF1422617	ফটো উপলব্ধ	32	YCF1747146	ফটো উপলব্ধ	33	WB/28/185/537202	ফটো উপলব্ধ
নাম : উত্তম কর্মকার পিতার নাম: নিতাই কর্মকার বাড়ির নং : n0208 বয়স : 52 লিঙ্গ : পুরুষ			নাম : সহেলী ক্ষেত্রপাল পিতার নাম: স্বপন ক্ষেত্রপাল বাড়ির নং : n0171 বয়স : 30 লিঙ্গ : মহিলা			নাম : চন্দনা ক্ষেত্রপাল স্বামীর নাম: স্বপন ক্ষেত্রপাল বাড়ির নং : n0171 বয়স : 51 লিঙ্গ : মহিলা		
34	YCF2500627	ফটো উপলব্ধ	35	WB/28/185/537305	ফটো উপলব্ধ	36	YCF1747039	ফটো উপলব্ধ
নাম : শিখা ক্ষেত্রপাল স্বামীর নাম: রনজিত ক্ষেত্রপাল বাড়ির নং : n0171 বয়স : 50 লিঙ্গ : মহিলা			নাম : রনজিত ক্ষেত্রপাল পিতার নাম: বাসুদেব ক্ষেত্রপাল বাড়ির নং : n0171 বয়স : 55 লিঙ্গ : পুরুষ			নাম : মমতা ক্ষেত্রপাল পিতার নাম: সাগর ক্ষেত্রপাল বাড়ির নং : n0171 বয়স : 30 লিঙ্গ : মহিলা		
37	YCF1747021	ফটো উপলব্ধ	38	YCF1421551	ফটো উপলব্ধ	39	YCF2489698	ফটো উপলব্ধ
নাম : রিঙ্কু ক্ষেত্রপাল পিতার নাম: সাগর ক্ষেত্রপাল বাড়ির নং : n0171 বয়স : 32 লিঙ্গ : মহিলা			নাম : বুস্পা ক্ষেত্রপাল পিতার নাম: সাগর ক্ষেত্রপাল বাড়ির নং : n0171 বয়স : 36 লিঙ্গ : মহিলা			নাম : প্রতিমা ক্ষেত্রপাল স্বামীর নাম: সাগর ক্ষেত্রপাল বাড়ির নং : n0171 বয়স : 57 লিঙ্গ : মহিলা		
40	YCF2489680	ফটো উপলব্ধ	41	YCF2099851	ফটো উপলব্ধ	42	YCF2236669	ফটো উপলব্ধ
নাম : সাগর ক্ষেত্রপাল পিতার নাম: বাসুদেব ক্ষেত্রপাল বাড়ির নং : n0171 বয়স : 63 লিঙ্গ : পুরুষ			নাম : লক্ষ্মী ক্ষেত্রপাল স্বামীর নাম: বিশ্বনাথ ক্ষেত্রপাল বাড়ির নং : n0171 বয়স : 56 লিঙ্গ : মহিলা			নাম : ববিতা ক্ষেত্রপাল পিতার নাম: রঞ্জিত ক্ষেত্রপাল বাড়ির নং : এন০১৭১ বয়স : 23 লিঙ্গ : মহিলা		
43	YCF2066363	ফটো উপলব্ধ	44	WB/28/185/537111	ফটো উপলব্ধ	45	CKN1949742	ফটো উপলব্ধ
নাম : সায়ন্তিকা ক্ষেত্রপাল পিতার নাম: স্বপন ক্ষেত্রপাল বাড়ির নং : এন০১৭১ বয়স : 25 লিঙ্গ : মহিলা			নাম : স্বপন ক্ষেত্রপাল পিতার নাম: বাসুদেব ক্ষেত্রপাল বাড়ির নং : n0171 বয়স : 56 লিঙ্গ : পুরুষ			নাম : কল্লোল কোদালী পিতার নাম: বিমল কুমার কোদালী বাড়ির নং : n0012 বয়স : 43 লিঙ্গ : পুরুষ		
46	CKN1448554	ফটো উপলব্ধ	47	MXF2953412	ফটো উপলব্ধ	48	YCF1422807	ফটো উপলব্ধ
নাম : সন্ধ্যা কোদালী স্বামীর নাম: বিমল কুমার কোদালী বাড়ির নং : n0012 বয়স : 72 লিঙ্গ : মহিলা			নাম : তনুশ্রী কোলে স্বামীর নাম: হরিসাধন কোলে বাড়ির নং : n0354 বয়স : 43 লিঙ্গ : মহিলা			নাম : কল্পনা খাঁ স্বামীর নাম: শিবু প্রসাদ খাঁ বাড়ির নং : n0264 বয়স : 57 লিঙ্গ : মহিলা		
49	YCF1421783	ফটো উপলব্ধ	50	YCF1562362	ফটো উপলব্ধ	51	YCF1422799	ফটো উপলব্ধ
নাম : পৌতম খাঁ পিতার নাম: শিবু প্রসাদ খাঁ বাড়ির নং : n0248 বয়স : 37 লিঙ্গ : পুরুষ			নাম : দেবশীষ খাঁ পিতার নাম: শিবুপ্রসাদ খাঁ বাড়ির নং : n0263 বয়স : 33 লিঙ্গ : পুরুষ			নাম : শিবুপ্রসাদ খাঁ পিতার নাম: ভরত চন্দ্র খাঁ বাড়ির নং : n0263 বয়স : 64 লিঙ্গ : পুরুষ		
52	CKN2044675	ফটো উপলব্ধ	53	WB/28/185/114821	ফটো উপলব্ধ	54	YCF1825546	ফটো উপলব্ধ
নাম : সহদেব গুছাইত পিতার নাম: কৃষ্ণ চন্দ্র গুছাইত বাড়ির নং : n0291 বয়স : 52 লিঙ্গ : পুরুষ			নাম : অনিতা গুছাইত স্বামীর নাম: সহদেব গুছাইত বাড়ির নং : n0290 বয়স : 51 লিঙ্গ : মহিলা			নাম : সমীরণ গুছাইত পিতার নাম: সহদেব গুছাইত বাড়ির নং : n0289 বয়স : 29 লিঙ্গ : পুরুষ		
55	YCF1569391	ফটো উপলব্ধ	56	YCF2278299	ফটো উপলব্ধ	57	CKN2386670	ফটো উপলব্ধ
নাম : পরেশ গুছাইত পিতার নাম: খাঁদন গুছাইত বাড়ির নং : n0272 বয়স : 67 লিঙ্গ : পুরুষ			নাম : সমাপ্তি গুছাইত পিতার নাম: সহদেব গুছাইত বাড়ির নং : এন0291 বয়স : 25 লিঙ্গ : মহিলা			নাম : পলাশ গাঙ্গুলী পিতার নাম: প্রদীপ গাঙ্গুলী বাড়ির নং : n0327 বয়স : 42 লিঙ্গ : পুরুষ		
58	YCF1726819	ফটো উপলব্ধ	59	CKN2386688	ফটো উপলব্ধ	60	WB/28/185/435283	ফটো উপলব্ধ
নাম : সুস্মিতা গাঙ্গুলী স্বামীর নাম: পলাশ গাঙ্গুলী বাড়ির নং : n0324 বয়স : 30 লিঙ্গ : মহিলা			নাম : পল্লব গাঙ্গুলী পিতার নাম: প্রদীপ গাঙ্গুলী বাড়ির নং : 281 বয়স : 42 লিঙ্গ : পুরুষ			নাম : প্রদীপ গাঙ্গুলী পিতার নাম: বিশ্বনাথ গাঙ্গুলী বাড়ির নং : n0323 বয়স : 71 লিঙ্গ : পুরুষ		

61 নাম : রীনা গাঙ্গুলী স্বামীর নাম: প্রদীপ গাঙ্গুলী বাড়ির নং : n0325 বয়স : 64 লিঙ্গ : মহিলা	WB/28/185/435360	ফটো উপলব্ধ	62 নাম : পুষ্পম গাঙ্গুলী পিতার নাম: প্রদীপ গাঙ্গুলী বাড়ির নং : n0330 বয়স : 34 লিঙ্গ : পুরুষ	YCF1636562	ফটো উপলব্ধ	63 নাম : অর্পিতা গাঙ্গুলী স্বামীর নাম: পল্লব গাঙ্গুলী বাড়ির নং : n0328 বয়স : 32 লিঙ্গ : মহিলা	YCF1636711	ফটো উপলব্ধ
Q 64 নাম : মঞ্জু ঘোষ স্বামীর নাম: বানু ঘোষ বাড়ির নং : বয়স : 82 লিঙ্গ : মহিলা	YCF1422534	ফটো উপলব্ধ	Q 65 নাম : শংকর ঘোষ পিতার নাম: বানু ঘোষ বাড়ির নং : বয়স : 41 লিঙ্গ : পুরুষ	YCF1421973	ফটো উপলব্ধ	66 নাম : কল্পনা বিশ্বাস (ঘোষ) স্বামীর নাম: সুনীল ঘোষ বাড়ির নং : n0242 বয়স : 38 লিঙ্গ : মহিলা	YCF1422781	ফটো উপলব্ধ
67 নাম : সুনীল কুমার ঘোষ পিতার নাম: রাসবিহারী ঘোষ বাড়ির নং : n0242 বয়স : 58 লিঙ্গ : পুরুষ	YCF1228147	ফটো উপলব্ধ	68 নাম : পারুল ঘোষ স্বামীর নাম: পার্থ প্রতীম ঘোষ বাড়ির নং : n0200 বয়স : 53 লিঙ্গ : মহিলা	CKN1376748	ফটো উপলব্ধ	69 নাম : বাসন্তী ঘোষ স্বামীর নাম: মানিক ঘোষ বাড়ির নং : n0200 বয়স : 76 লিঙ্গ : মহিলা	YCF2431310	ফটো উপলব্ধ
70 নাম : মানিক চক্রবর্তী পিতার নাম: নলিনাক্ষ চক্রবর্তী বাড়ির নং : n0194 বয়স : 46 লিঙ্গ : পুরুষ	CKN1449537	ফটো উপলব্ধ	71 নাম : শৌর্য চক্রবর্তী পিতার নাম: মানিক চক্রবর্তী বাড়ির নং : ওয়ার্ড নং 15 বয়স : 20 লিঙ্গ : পুরুষ	YCF2476281	ফটো উপলব্ধ	72 নাম : সুজাতা চক্রবর্তী দাস স্বামীর নাম: মানিক চক্রবর্তী বাড়ির নং : n0352 বয়স : 45 লিঙ্গ : মহিলা	CKN2342343	ফটো উপলব্ধ
73 নাম : মনসা ঢালী পিতার নাম: জীবন ঢালী বাড়ির নং : n0310 বয়স : 42 লিঙ্গ : পুরুষ	CKN2337822	ফটো উপলব্ধ	74 নাম : জীবন ঢালী পিতার নাম: জীতেন ঢালী বাড়ির নং : n0303 বয়স : 69 লিঙ্গ : পুরুষ	WB/28/185/555028	ফটো উপলব্ধ	75 নাম : হাসি ঢালী স্বামীর নাম: জীবন ঢালী বাড়ির নং : n0309 বয়স : 59 লিঙ্গ : মহিলা	WB/28/185/555475	ফটো উপলব্ধ
76 নাম : কার্তিক ঢালী পিতার নাম: জীবন ঢালী বাড়ির নং : n0312 বয়স : 37 লিঙ্গ : পুরুষ	YCF1741362	ফটো উপলব্ধ	77 নাম : শম্পা ঢালি স্বামীর নাম: মনসা ঢালি বাড়ির নং : 4/4 বয়স : 35 লিঙ্গ : মহিলা	YCF2057875	ফটো উপলব্ধ	78 নাম : অলোক দুলে পিতার নাম: বনমালী দুলে বাড়ির নং : n0158 বয়স : 65 লিঙ্গ : পুরুষ	CKN2345783	ফটো উপলব্ধ
79 নাম : মাধবী দুলে স্বামীর নাম: অলোক দুলে বাড়ির নং : n0158 বয়স : 58 লিঙ্গ : মহিলা	WB/28/185/537680	ফটো উপলব্ধ	80 নাম : বল্লি দুলে স্বামীর নাম: রঞ্জন দুলে বাড়ির নং : n0158 বয়স : 37 লিঙ্গ : মহিলা	YCF1422641	ফটো উপলব্ধ	81 নাম : শীতল দুলে মায়ের নাম: অঞ্জলি দুলে বাড়ির নং : n0345 বয়স : 27 লিঙ্গ : পুরুষ	YCF1987809	ফটো উপলব্ধ
82 নাম : প্রিয়াক্ষা মাজী দুলে স্বামীর নাম: শীতল দুলে বাড়ির নং : এন০৩৪৫ বয়স : 22 লিঙ্গ : মহিলা	YCF2302354	ফটো উপলব্ধ	83 নাম : বুনু দাড়া স্বামীর নাম: রাজ কুমার দাড়া বাড়ির নং : ০১৯৩ বয়স : 28 লিঙ্গ : মহিলা	YCF2063915	ফটো উপলব্ধ	84 নাম : কমল দাড়া পিতার নাম: তারক দাড়া বাড়ির নং : n0193 বয়স : 65 লিঙ্গ : পুরুষ	WB/28/185/537512	ফটো উপলব্ধ
85 নাম : চাঁপা দাড়ি স্বামীর নাম: কমল দাড়ি বাড়ির নং : n0193 বয়স : 55 লিঙ্গ : মহিলা	WB/28/185/537337	ফটো উপলব্ধ	86 নাম : রাজকুমার দাড়া পিতার নাম: কমলকান্ত দাড়া বাড়ির নং : n0193 বয়স : 37 লিঙ্গ : পুরুষ	CKN2403970	ফটো উপলব্ধ	87 নাম : রাধা দাস স্বামীর নাম: শশধর দাস বাড়ির নং : n0121 বয়স : 61 লিঙ্গ : মহিলা	CKN1449438	ফটো উপলব্ধ
88 নাম : রঞ্জিত দাস পিতার নাম: শশধর দাস বাড়ির নং : n0121 বয়স : 45 লিঙ্গ : পুরুষ	CKN2235166	ফটো উপলব্ধ	89 নাম : রেবতী মন্ডল স্বামীর নাম: সুনীল মন্ডল বাড়ির নং : n0104 বয়স : 49 লিঙ্গ : মহিলা	CKN0992131	ফটো উপলব্ধ	90 নাম : অর্জুন কুমার দাস পিতার নাম: নারায়ন চন্দ্র দাস বাড়ির নং : n0180 বয়স : 69 লিঙ্গ : পুরুষ	CKN1449321	ফটো উপলব্ধ

বিধানসভা নির্বাচনক্ষেত্রের নং, নাম : 198-তারকেশ্বর  
ভাগ নং, নাম : 1-সাহাপুর(নিকাশীখালের পশ্চিম বিশ্বনাথ রজকের বাড়ী পর্যন্ত)

91	YCF1491380	ফটো উপলব্ধ	92	CKN1449305	ফটো উপলব্ধ	93	CKN2235125	ফটো উপলব্ধ
নাম : অরুণ কুমার দাস পিতার নাম: অর্জুন কুমার দাস বাড়ির নং : n0180 বয়স : 34 লিঙ্গ : পুরুষ			নাম : সান্ত্বনা দাস স্বামীর নাম: অর্জুন দাস বাড়ির নং : n0180 বয়স : 61 লিঙ্গ : মহিলা			নাম : অরুণ কুমার দাস পিতার নাম: অর্জুন দাস বাড়ির নং : n0180 বয়স : 40 লিঙ্গ : পুরুষ		
94	CKN2236818	ফটো উপলব্ধ	95	CKN2236826	ফটো উপলব্ধ	96	YCF1968940	ফটো উপলব্ধ
নাম : তাপস দাস পিতার নাম: জীতেন দাস বাড়ির নং : n0010 বয়স : 44 লিঙ্গ : পুরুষ			নাম : শান্তি দাস স্বামীর নাম: জীতেন দাস বাড়ির নং : n0010 বয়স : 66 লিঙ্গ : মহিলা			নাম : দিলীপ দাস পিতার নাম: রাধাকান্ত দাস বাড়ির নং : n0316 বয়স : 48 লিঙ্গ : পুরুষ		
97	YCF1968999	ফটো উপলব্ধ	98	YCF1746940	ফটো উপলব্ধ	99	YCF1968874	ফটো উপলব্ধ
নাম : পার্বতী দাস স্বামীর নাম: দিলীপ দাস বাড়ির নং : n0320 বয়স : 38 লিঙ্গ : মহিলা			নাম : সরস্বতী দাস স্বামীর নাম: তাপস দাস বাড়ির নং : n0010 বয়স : 40 লিঙ্গ : মহিলা			নাম : লিপিকা দাস স্বামীর নাম: অরুণ কুমার দাস বাড়ির নং : n0180 বয়স : 31 লিঙ্গ : মহিলা		
100	YCF2318996	ফটো উপলব্ধ	101	YCF1655463	ফটো উপলব্ধ	102	CKN2403905	ফটো উপলব্ধ
নাম : রোহিত দাস পিতার নাম: রনজিৎ দাস বাড়ির নং : নং121 বয়স : 23 লিঙ্গ : পুরুষ			নাম : কুহেলী পুরকাইত পিতার নাম: তপন পুরকাইত বাড়ির নং : এন০১৮০ বয়স : 32 লিঙ্গ : মহিলা			নাম : নিতু দাস স্বামীর নাম: রঞ্জিত দাস বাড়ির নং : n0121 বয়স : 43 লিঙ্গ : মহিলা		
103	ANS2271591	ফটো উপলব্ধ	104	YCF2391605	ফটো উপলব্ধ	105	YCF1408111	ফটো উপলব্ধ
নাম : চৈতালী দাস স্বামীর নাম: মনোজ কুমার দাস বাড়ির নং : না বয়স : 27 লিঙ্গ : মহিলা			নাম : বাপি দাস মায়ের নাম: শান্তি দাস বাড়ির নং : .. বয়স : 53 লিঙ্গ : পুরুষ			নাম : তপতী দাস স্বামীর নাম: তারাশ্রম দাস বাড়ির নং : ... বয়স : 59 লিঙ্গ : মহিলা		
106	YCF2063956	ফটো উপলব্ধ	107	YCF2328490	ফটো উপলব্ধ	108	YPW2232536	ফটো উপলব্ধ
নাম : অভিষেক মন্ডল মায়ের নাম: জয়ন্ত মন্ডল বাড়ির নং : এন০২১৩ বয়স : 25 লিঙ্গ : পুরুষ			নাম : বিশ্ব দিগর মায়ের নাম: সুমিত্রা দিগর বাড়ির নং : নং০২১৩ বয়স : 22 লিঙ্গ : পুরুষ			নাম : দিপালী দিগর স্বামীর নাম: মহাদেব দিগর বাড়ির নং : নং০২০২ বয়স : 27 লিঙ্গ : মহিলা		
109	YCF2281939	ফটো উপলব্ধ	110	YCF2196145	ফটো উপলব্ধ	111	YCF1968825	ফটো উপলব্ধ
নাম : চাঁপা দিগর স্বামীর নাম: কান্ত দিগর বাড়ির নং : n0213 বয়স : 75 লিঙ্গ : মহিলা			নাম : বকুল দিগর স্বামীর নাম: রাজেশ দিগর বাড়ির নং : 0000 বয়স : 26 লিঙ্গ : মহিলা			নাম : মহাদেব দিগর পিতার নাম: ধীরেন দিগর বাড়ির নং : n0202 বয়স : 27 লিঙ্গ : পুরুষ		
112	YCF1908383	ফটো উপলব্ধ	113	WB/28/185/537463	ফটো উপলব্ধ	114	YCF1825496	ফটো উপলব্ধ
নাম : শৈলেন দিগর পিতার নাম: চিত্ত দিগর বাড়ির নং : n0131 বয়স : 41 লিঙ্গ : পুরুষ			নাম : তরী দিগর স্বামীর নাম: কালিপদ দিগর বাড়ির নং : n0131 বয়স : 73 লিঙ্গ : মহিলা			নাম : মীর্ঠ দিগর স্বামীর নাম: শৈলেন দিগর বাড়ির নং : n0131 বয়স : 39 লিঙ্গ : মহিলা		
115	WB/28/185/537343	ফটো উপলব্ধ	116	YCF1747104	ফটো উপলব্ধ	117	YCF1422419	ফটো উপলব্ধ
নাম : লক্ষী দিগর স্বামীর নাম: ধীরেন দিগর বাড়ির নং : n0202 বয়স : 55 লিঙ্গ : মহিলা			নাম : গুরুদেব দিগর পিতার নাম: ধীরেন দিগর বাড়ির নং : n0202 বয়স : 31 লিঙ্গ : পুরুষ			নাম : রুপসী দিগর স্বামীর নাম: শম্ভু দিগর বাড়ির নং : n0260 বয়স : 38 লিঙ্গ : মহিলা		
118	YCF1422401	ফটো উপলব্ধ	119	YCF2459337	ফটো উপলব্ধ	120	YCF1422336	ফটো উপলব্ধ
নাম : শম্ভু দিগর পিতার নাম: লক্ষন দিগর বাড়ির নং : n0259 বয়স : 39 লিঙ্গ : পুরুষ			নাম : প্রিয়াঙ্কা দিগর পিতার নাম: শম্ভু দিগর বাড়ির নং : এন00 বয়স : 20 লিঙ্গ : মহিলা			নাম : মনসা রায়(মন্ডল) স্বামীর নাম: কানু রায় বাড়ির নং : n0213 বয়স : 38 লিঙ্গ : মহিলা		

121	CKN2235182	ফটো উপলব্ধ	122	YCF1491539	ফটো উপলব্ধ	123	CKN1377019	ফটো উপলব্ধ
নাম : গীতা দিগর স্বামীর নাম: জীতোষ দিগর বাড়ির নং : n0213 বয়স : 43 লিঙ্গ : মহিলা			নাম : সুশান্ত(কানু) রায় পিতার নাম: বিজন রায় বাড়ির নং : n0213 বয়স : 45 লিঙ্গ : পুরুষ			নাম : সুমিত্রা দিগর স্বামীর নাম: অষ্ট দিগর বাড়ির নং : n0213 বয়স : 46 লিঙ্গ : মহিলা		
124	CKN2235174	ফটো উপলব্ধ	125	WB/28/185/537370	ফটো উপলব্ধ	126	WB/28/185/537437	ফটো উপলব্ধ
নাম : জয়ন্তী মন্ডল স্বামীর নাম: তরুন মন্ডল বাড়ির নং : n0213 বয়স : 51 লিঙ্গ : মহিলা			নাম : জীতেন দিগর পিতার নাম: কান্ত দিগর বাড়ির নং : n0213 বয়স : 54 লিঙ্গ : পুরুষ			নাম : অমির পাল পিতার নাম: মদুল পাল বাড়ির নং : n0294 বয়স : 49 লিঙ্গ : পুরুষ		
127	WB/28/185/537109	ফটো উপলব্ধ	128	WB/28/185/537155	ফটো উপলব্ধ	129	CKN1376342	ফটো উপলব্ধ
নাম : ভবানী শেঠী স্বামীর নাম: রমাকান্ত শেঠী বাড়ির নং : n0294 বয়স : 53 লিঙ্গ : মহিলা			নাম : শান্তি দে স্বামীর নাম: লক্ষীকান্ত দে বাড়ির নং : n0294 বয়স : 71 লিঙ্গ : মহিলা			নাম : তারক দে পিতার নাম: গোপীনাথ দে বাড়ির নং : n0234 বয়স : 59 লিঙ্গ : পুরুষ		
130	CKN2235224	ফটো উপলব্ধ	131	CKN1376391	ফটো উপলব্ধ	132	YCF1475078	ফটো উপলব্ধ
নাম : প্রতীমা দে স্বামীর নাম: অজয় দে বাড়ির নং : n0128 বয়স : 59 লিঙ্গ : মহিলা			নাম : তনুশ্রী দে স্বামীর নাম: নারায়ন চন্দ্র দে বাড়ির নং : n0077 বয়স : 51 লিঙ্গ : মহিলা			নাম : সায়নী দে পিতার নাম: উদয়েন্দু দে বাড়ির নং : nং356 বয়স : 34 লিঙ্গ : মহিলা		
133	WB/28/185/537304	ফটো উপলব্ধ	134	WB/28/185/537154	ফটো উপলব্ধ	135	YCF1421619	ফটো উপলব্ধ
নাম : তাপসী দে স্বামীর নাম: সুদর্শন দে বাড়ির নং : n0070 বয়স : 53 লিঙ্গ : মহিলা			নাম : সুদর্শন দে পিতার নাম: বিশ্বনাথ দে বাড়ির নং : n0070 বয়স : 66 লিঙ্গ : পুরুষ			নাম : বর্ণালী দে পিতার নাম: অশোক কুমার দে বাড়ির নং : n0068 বয়স : 34 লিঙ্গ : মহিলা		
136	WB/28/185/537294	ফটো উপলব্ধ	137	WB/28/185/537224	ফটো উপলব্ধ	138	WB/28/185/537012	ফটো উপলব্ধ
নাম : সুমিত্রা দে স্বামীর নাম: অশোক দে বাড়ির নং : n0068 বয়স : 57 লিঙ্গ : মহিলা			নাম : মঞ্জু দে স্বামীর নাম: তরুন কুমার দে বাড়ির নং : n0067 বয়স : 57 লিঙ্গ : মহিলা			নাম : তরুন কুমার দে পিতার নাম: গোবিন্দ চন্দ্র দে বাড়ির নং : n0067 বয়স : 59 লিঙ্গ : পুরুষ		
139	CKN1376193	ফটো উপলব্ধ	140	WB/28/185/537355	ফটো উপলব্ধ	141	WB/28/185/537043	ফটো উপলব্ধ
নাম : স্বরূপ কুমার দে পিতার নাম: মদন দে বাড়ির নং : n0066 বয়স : 45 লিঙ্গ : পুরুষ			নাম : অলকা দে স্বামীর নাম: মদন দে বাড়ির নং : n0066 বয়স : 58 লিঙ্গ : মহিলা			নাম : মদন দে পিতার নাম: শশধর দে বাড়ির নং : n0066 বয়স : 65 লিঙ্গ : পুরুষ		
142	YCF1268291	ফটো উপলব্ধ	143	YCF1228345	ফটো উপলব্ধ	144	CKN2235240	ফটো উপলব্ধ
নাম : শিপ্রা দে স্বামীর নাম: সিদ্ধার্থ দে বাড়ির নং : n0065 বয়স : 41 লিঙ্গ : মহিলা			নাম : সুজাতা দে স্বামীর নাম: পার্থপ্রতীম দে বাড়ির নং : n0065 বয়স : 42 লিঙ্গ : মহিলা			নাম : পার্থ প্রতিম দে পিতার নাম: অজিত কুমার দে বাড়ির নং : n0065 বয়স : 46 লিঙ্গ : পুরুষ		
145	WB/28/185/537327	ফটো উপলব্ধ	146	YCF1228329	ফটো উপলব্ধ	147	CKN2235232	ফটো উপলব্ধ
নাম : কাশীনাথ দে পিতার নাম: গোবিন্দ চন্দ্র দে বাড়ির নং : n0065 বয়স : 70 লিঙ্গ : পুরুষ			নাম : সুদীপ্ত কুমার দে পিতার নাম: অজিত দে বাড়ির নং : n0065 বয়স : 37 লিঙ্গ : পুরুষ			নাম : সিদ্ধাথ দে পিতার নাম: অজিত দে বাড়ির নং : n0065 বয়স : 45 লিঙ্গ : পুরুষ		
148	WB/28/185/537240	ফটো উপলব্ধ	149	YCF1747005	ফটো উপলব্ধ	150	CKN2281590	ফটো উপলব্ধ
নাম : অজিত দে পিতার নাম: গোবিন্দ দে বাড়ির নং : n0065 বয়স : 71 লিঙ্গ : পুরুষ			নাম : অনীষা দে পিতার নাম: অজয় কুমার দে বাড়ির নং : n0064 বয়স : 30 লিঙ্গ : মহিলা			নাম : কমল পাল পিতার নাম: অধীর পাল বাড়ির নং : n0063 বয়স : 41 লিঙ্গ : পুরুষ		

151	CKN2439701	নাম : মন্দিরা দে পিতার নাম: নবকুমার দে বাড়ির নং : n0063 বয়স : 37 লিঙ্গ : মহিলা	ফটো উপলব্ধ	152	WB/28/185/537392	নাম : নবকুমার দে পিতার নাম: গোকুল দে বাড়ির নং : n0063 বয়স : 73 লিঙ্গ : পুরুষ	ফটো উপলব্ধ	153	YCF1657675	নাম : অনিবার্ন দে পিতার নাম: স্বপন কুমার দে বাড়ির নং : n0062 বয়স : 31 লিঙ্গ : পুরুষ	ফটো উপলব্ধ
154	WB/28/185/537348	নাম : শোভা দে স্বামীর নাম: স্বপন দে বাড়ির নং : n0062 বয়স : 63 লিঙ্গ : মহিলা	ফটো উপলব্ধ	155	WB/28/185/537026	নাম : স্বপন দে পিতার নাম: গোকুল দে বাড়ির নং : n0062 বয়স : 68 লিঙ্গ : পুরুষ	ফটো উপলব্ধ	156	CKN2346013	নাম : চিত্তা দে স্বামীর নাম: অপূর্ব কুমার দে বাড়ির নং : n0061 বয়স : 51 লিঙ্গ : মহিলা	ফটো উপলব্ধ
157	WB/36/254/384525	নাম : অপূর্ব কুমার দে পিতার নাম: শক্তিধর দে বাড়ির নং : n0061 বয়স : 60 লিঙ্গ : পুরুষ	ফটো উপলব্ধ	158	CKN2281475	নাম : মোহিনী দে স্বামীর নাম: সুরজিৎ দে বাড়ির নং : n0060 বয়স : 38 লিঙ্গ : মহিলা	ফটো উপলব্ধ	159	CKN1375773	নাম : সুরজিৎ দে পিতার নাম: রবীন্দ্র নাথ দে বাড়ির নং : n0060 বয়স : 45 লিঙ্গ : পুরুষ	ফটো উপলব্ধ
160	WB/28/185/537164	নাম : নিরুপমা দে স্বামীর নাম: রবীন্দ্রনাথ দে বাড়ির নং : n0060 বয়স : 67 লিঙ্গ : মহিলা	ফটো উপলব্ধ	161	CKN2236719	নাম : অতসী দে স্বামীর নাম: অলক কুমার দে বাড়ির নং : n0059 বয়স : 49 লিঙ্গ : মহিলা	ফটো উপলব্ধ	162	YCF2499416	নাম : অর্চনা সাহা স্বামীর নাম: তারক চন্দ্র সাহা বাড়ির নং : n0059 বয়স : 73 লিঙ্গ : মহিলা	ফটো উপলব্ধ
163	WB/28/185/537007	নাম : অলোক কুমার দে পিতার নাম: হরেন্দ্র কুমার দে বাড়ির নং : n0059 বয়স : 59 লিঙ্গ : পুরুষ	ফটো উপলব্ধ	164	WB/28/185/537223	নাম : পুষ্পরানী দে স্বামীর নাম: হরেন্দ্র কুমার দে বাড়ির নং : n0059 বয়স : 78 লিঙ্গ : মহিলা	ফটো উপলব্ধ	165	WB/28/185/537448	নাম : নরেন্দ্রনাথ দে পিতার নাম: গোবিন্দ চন্দ্র দে বাড়ির নং : n0056 বয়স : 83 লিঙ্গ : পুরুষ	ফটো উপলব্ধ
166	CKN1376375	নাম : মাধবী দে স্বামীর নাম: মধুসূদন দে বাড়ির নং : n0055 বয়স : 50 লিঙ্গ : মহিলা	ফটো উপলব্ধ	167	YCF2481323	নাম : মধুসূদন দে পিতার নাম: শশধর দে বাড়ির নং : n0055 বয়স : 66 লিঙ্গ : পুরুষ	ফটো উপলব্ধ	168	YCF1268309	নাম : রেশমী দে (দাস) স্বামীর নাম: সন্তু কুমার দে বাড়ির নং : n0056 বয়স : 41 লিঙ্গ : মহিলা	ফটো উপলব্ধ
169	WB/28/185/537219	নাম : ভারতী দে স্বামীর নাম: নরেন্দ্রনাথ দে বাড়ির নং : n0056 বয়স : 72 লিঙ্গ : মহিলা	ফটো উপলব্ধ	170	WB/28/185/537336	নাম : অশোক কুমার দে পিতার নাম: নিতাই দে বাড়ির নং : n0068 বয়স : 72 লিঙ্গ : পুরুষ	ফটো উপলব্ধ	171	YCF1562438	নাম : অভিজিৎ দে পিতার নাম: সুদর্শন দে বাড়ির নং : n0070 বয়স : 32 লিঙ্গ : পুরুষ	ফটো উপলব্ধ
172	YCF1908276	নাম : রাহুল কুমার দে পিতার নাম: নারায়ণ চন্দ্র দে বাড়ির নং : n0057 বয়স : 29 লিঙ্গ : পুরুষ	ফটো উপলব্ধ	173	UYB1548445	নাম : মনিকা দে স্বামীর নাম: সুদীপ্ত দে বাড়ির নং : n0065 বয়স : 32 লিঙ্গ : মহিলা	ফটো উপলব্ধ	174	YCF1562891	নাম : শেফালী দে স্বামীর নাম: স্বরূপ কুমার দে বাড়ির নং : n0066 বয়স : 37 লিঙ্গ : মহিলা	ফটো উপলব্ধ
175	WB/28/185/537222	নাম : দীপু দে স্বামীর নাম: কাশীনাথ দে বাড়ির নং : N0062 বয়স : 53 লিঙ্গ : মহিলা	ফটো উপলব্ধ	176	CKN2281459	নাম : দীপঙ্কর দে পিতার নাম: কাশীনাথ দে বাড়ির নং : N0065 বয়স : 38 লিঙ্গ : পুরুষ	ফটো উপলব্ধ	177	YCF1987726	নাম : রজত কুমার দে পিতার নাম: অলোক কুমার দে বাড়ির নং : n00338 বয়স : 26 লিঙ্গ : পুরুষ	ফটো উপলব্ধ
178	YCF1987734	নাম : সুপ্রিয় দে পিতার নাম: তরুণ কুমার দে বাড়ির নং : n0339 বয়স : 26 লিঙ্গ : পুরুষ	ফটো উপলব্ধ	179	YCF1987684	নাম : বাণীব্রত দে পিতার নাম: অশোক কুমার দে বাড়ির নং : n0332 বয়স : 26 লিঙ্গ : পুরুষ	ফটো উপলব্ধ	180	YCF2099786	নাম : অনিমা দে স্বামীর নাম: মহাদেব রঞ্জন দে বাড়ির নং : n0054 বয়স : 64 লিঙ্গ : মহিলা	ফটো উপলব্ধ

বিধানসভা নির্বাচনক্ষেত্রের নং, নাম : 198-তারকেশ্বর  
ভাগ নং, নাম : 1-সাহাপুর(নিকাশীখালের পশ্চিম বিশ্বনাথ রজকের বাড়ী পর্যন্ত)

181 নাম : দেবতনু দে পিতার নাম: মধুসূদন দে বাড়ির নং : 0000 বয়স : 24 লিঙ্গ : পুরুষ	YCF2196830 ফটো উপলব্ধ	182 নাম : হেমন্ত দে পিতার নাম: মুগাল কান্তি দে বাড়ির নং : 0000 বয়স : 24 লিঙ্গ : পুরুষ	YCF2207272 ফটো উপলব্ধ	183 নাম : কুন্তলা দে স্বামীর নাম: দীপঙ্কর দে বাড়ির নং : N0065 বয়স : 38 লিঙ্গ : মহিলা	FNB2662120 ফটো উপলব্ধ
184 নাম : রবীন্দ্রনাথ দে পিতার নাম: বিশ্বানন্দ দে বাড়ির নং : n0060 বয়স : 71 লিঙ্গ : পুরুষ	YCF2193167 ফটো উপলব্ধ	185 নাম : সন্তু কুমার দে পিতার নাম: নরেন্দ্র নাথ দে বাড়ির নং : n0056 বয়স : 46 লিঙ্গ : পুরুষ	CKN2235307 ফটো উপলব্ধ	186 নাম : রুমকি সরকার দে স্বামীর নাম: হিমন দে বাড়ির নং : এন0055 বয়স : 29 লিঙ্গ : মহিলা	TIH1901982 ফটো উপলব্ধ
187 নাম : সন্দীপ দে পিতার নাম: সুভাস দে বাড়ির নং : 0000 বয়স : 45 লিঙ্গ : পুরুষ	LYG2268753 ফটো উপলব্ধ	188 নাম : শুক্লা দে স্বামীর নাম: তপন দে বাড়ির নং : n0058 বয়স : 43 লিঙ্গ : মহিলা	CKN1449156 ফটো উপলব্ধ	189 নাম : দেবলীনা দে পিতার নাম: তপন দে বাড়ির নং : 0000 বয়স : 24 লিঙ্গ : মহিলা	YCF2196905 ফটো উপলব্ধ
190 নাম : বিজয় সাঁতরা পিতার নাম: রাজকুমার সাঁতরা বাড়ির নং : এন0060 বয়স : 24 লিঙ্গ : পুরুষ	YCF2236727 ফটো উপলব্ধ	191 নাম : উদয়শঙ্কর দে পিতার নাম: অলোক কুমার দে বাড়ির নং : 000 বয়স : 24 লিঙ্গ : পুরুষ	YCF2209559 ফটো উপলব্ধ	192 নাম : আয়ুষী দে পিতার নাম: অপূর্ব কুমার দে বাড়ির নং : 4/4 বয়স : 25 লিঙ্গ : মহিলা	YCF2057917 ফটো উপলব্ধ
193 নাম : দিপালী দে স্বামীর নাম: উদয়েন্দু দে বাড়ির নং : n0356 বয়স : 60 লিঙ্গ : মহিলা	WB/28/185/405287 ফটো উপলব্ধ	194 নাম : স্মিতিকনা দে স্বামীর নাম: মোহন পাল বাড়ির নং : n0304 বয়স : 46 লিঙ্গ : মহিলা	CKN1376383 ফটো উপলব্ধ	195 নাম : হিমন দে পিতার নাম: মধুসূদন দে বাড়ির নং : এন0055 বয়স : 29 লিঙ্গ : পুরুষ	YCF1825512 ফটো উপলব্ধ
196 নাম : মীরা দে স্বামীর নাম: নবকুমার দে বাড়ির নং : n0063 বয়স : 65 লিঙ্গ : মহিলা	YCF2342806 ফটো উপলব্ধ	197 নাম : অপর্ণা মালিক স্বামীর নাম: গোপাল মালিক বাড়ির নং : ওয়ার্ড নং 15 বয়স : 49 লিঙ্গ : মহিলা	YCF2477495 ফটো উপলব্ধ	198 নাম : পিউ দে স্বামীর নাম: সন্দীপ দে বাড়ির নং : 0000 বয়স : 34 লিঙ্গ : মহিলা	YCF2247872 ফটো উপলব্ধ
199 নাম : প্রসাদ দে দাস পিতার নাম: স্বপন দে দাস বাড়ির নং : n0006 বয়স : 49 লিঙ্গ : পুরুষ	CKN2235323 ফটো উপলব্ধ	200 নাম : পুতুলরানী দেদাস স্বামীর নাম: স্বপন কুমার দেদাস বাড়ির নং : n0003 বয়স : 70 লিঙ্গ : মহিলা	CKN1448877 ফটো উপলব্ধ	201 নাম : শ্রবন্তী মন্ডল স্বামীর নাম: বিশুজিৎ মন্ডল বাড়ির নং : নং003 বয়স : 24 লিঙ্গ : মহিলা	YCF2318954 ফটো উপলব্ধ
202 নাম : পলি দেদাস স্বামীর নাম: প্রসাদ দেদাস বাড়ির নং : n0341 বয়স : 43 লিঙ্গ : মহিলা	YCF1987759 ফটো উপলব্ধ	203 নাম : রাজা দেবনাথ পিতার নাম: কান্তিক দেবনাথ বাড়ির নং : n0082 বয়স : 30 লিঙ্গ : পুরুষ	YCF1968783 ফটো উপলব্ধ	Q 204 নাম : মঞ্জল দেবনাথ পিতার নাম: সদানন্দ দেবনাথ বাড়ির নং : 0000 বয়স : 26 লিঙ্গ : পুরুষ	YCF2248078 ফটো উপলব্ধ
205 নাম : অন্তরা দেবনাথ পিতার নাম: অজয় দেবনাথ বাড়ির নং : এন0052 বয়স : 23 লিঙ্গ : মহিলা	YCF2236693 ফটো উপলব্ধ	206 নাম : নমিতা দেবনাথ স্বামীর নাম: বীরেন দেবনাথ বাড়ির নং : n0082 বয়স : 70 লিঙ্গ : মহিলা	YCF1228808 ফটো উপলব্ধ	207 নাম : অজয় দেবনাথ পিতার নাম: তারাপদ দেবনাথ বাড়ির নং : n0052 বয়স : 59 লিঙ্গ : পুরুষ	WB/28/185/537487 ফটো উপলব্ধ
208 নাম : প্রশান্ত দেবনাথ পিতার নাম: অমর দেবনাথ বাড়ির নং : n0052 বয়স : 31 লিঙ্গ : পুরুষ	YCF1657386 ফটো উপলব্ধ	209 নাম : কল্পনা দেবনাথ স্বামীর নাম: অমর দেবনাথ বাড়ির নং : n0052 বয়স : 56 লিঙ্গ : মহিলা	WB/28/185/537628 ফটো উপলব্ধ	210 নাম : অমর দেবনাথ পিতার নাম: তারাপদ দেবনাথ বাড়ির নং : n0052 বয়স : 66 লিঙ্গ : পুরুষ	WB/28/185/537482 ফটো উপলব্ধ

211	WB/28/185/537627	ফটো উপলব্ধ	212	YCF1825603	ফটো উপলব্ধ	213	CKN1376565	ফটো উপলব্ধ	
নাম : মনিবালা দেবনাথ স্বামীর নাম: অধীর দেবনাথ বাড়ির নং : n0052 বয়স : 74 লিঙ্গ : মহিলা			নাম : বাসবদত্তা দেবনাথ স্বামীর নাম: আনন্দ দেবনাথ বাড়ির নং : n0052 বয়স : 30 লিঙ্গ : মহিলা			নাম : আনন্দ দেবনাথ পিতার নাম: শম্ভু দেবনাথ বাড়ির নং : n0052 বয়স : 45 লিঙ্গ : পুরুষ			
214	YCF1422062	ফটো উপলব্ধ	215	YCF1422070	ফটো উপলব্ধ	216	CKN1376573	ফটো উপলব্ধ	
নাম : সদানন্দ দেবনাথ পিতার নাম: ধীরেন্দ্র দেবনাথ বাড়ির নং : n0082 বয়স : 52 লিঙ্গ : পুরুষ			নাম : পূর্ণিমা দেবনাথ স্বামীর নাম: সদানন্দ দেবনাথ বাড়ির নং : n0082 বয়স : 44 লিঙ্গ : মহিলা			নাম : বার্না দেবনাথ স্বামীর নাম: অজয় দেবনাথ বাড়ির নং : n0199 বয়স : 50 লিঙ্গ : মহিলা			
217	YCF2410108	ফটো উপলব্ধ	218	WB/28/185/537110	ফটো উপলব্ধ	219	WB/28/185/537178	ফটো উপলব্ধ	
নাম : কার্তিক দেবনাথ পিতার নাম: ধীরেন্দ্র দেবনাথ বাড়ির নং : n0082 বয়স : 60 লিঙ্গ : পুরুষ			নাম : আল্পনা দেবনাথ স্বামীর নাম: কার্তিক দেবনাথ বাড়ির নং : n0082 বয়স : 53 লিঙ্গ : মহিলা			নাম : তাপস দোলুই পিতার নাম: ফেলুরাম দোলুই বাড়ির নং : n0008 বয়স : 58 লিঙ্গ : পুরুষ			
220	CKN1376805	ফটো উপলব্ধ	221	YCF1825520	ফটো উপলব্ধ	222	WB/28/185/537624	ফটো উপলব্ধ	
নাম : আল্পনা দোলুই স্বামীর নাম: তাপস দোলুই বাড়ির নং : n0008 বয়স : 51 লিঙ্গ : মহিলা			নাম : সৌমিতা দোলুই স্বামীর নাম: তারক দোলুই বাড়ির নং : n0008 বয়স : 31 লিঙ্গ : মহিলা			নাম : সবিতা দোলুই স্বামীর নাম: মনীন্দ্র দোলুই বাড়ির নং : n0214 বয়স : 73 লিঙ্গ : মহিলা			
223	CKN2235356	ফটো উপলব্ধ	224	WB/28/185/537499	ফটো উপলব্ধ	225	WB/28/185/537505	ফটো উপলব্ধ	
নাম : রীতা দোলুই স্বামীর নাম: রতন দোলুই বাড়ির নং : n0214 বয়স : 49 লিঙ্গ : মহিলা			নাম : শৈলেন দোলুই পিতার নাম: পঞ্চানন দোলুই বাড়ির নং : n0218 বয়স : 66 লিঙ্গ : পুরুষ			নাম : প্রতিমা দোলুই স্বামীর নাম: শৈলেন দোলুই বাড়ির নং : n0218 বয়স : 54 লিঙ্গ : মহিলা			
226	YCF1562289	ফটো উপলব্ধ	227	YCF1908235	ফটো উপলব্ধ	228	YCF2262376	ফটো উপলব্ধ	
নাম : তারক দোলুই পিতার নাম: শৈলেন দোলুই বাড়ির নং : n0218 বয়স : 32 লিঙ্গ : মহিলা			নাম : সৌভিক দোলুই পিতার নাম: তাপস দোলুই বাড়ির নং : n0008 বয়স : 29 লিঙ্গ : পুরুষ			নাম : স্বপন দোলুই পিতার নাম: অর্জুন দোলুই বাড়ির নং : 0000 বয়স : 46 লিঙ্গ : পুরুষ			
229	YCF2302313	ফটো উপলব্ধ	230	YCF0075176	ফটো উপলব্ধ	231	YCF1987874	ফটো উপলব্ধ	
নাম : সহেলী দোলুই পিতার নাম: তাপস দোলুই বাড়ির নং : এন০০০০ বয়স : 23 লিঙ্গ : মহিলা			নাম : মহামায়া দোলুই স্বামীর নাম: স্বপন দোলুই বাড়ির নং : 0000 বয়স : 45 লিঙ্গ : মহিলা			নাম : সুলেখা দোলুই পিতার নাম: রতন দোলুই বাড়ির নং : n0346 বয়স : 27 লিঙ্গ : মহিলা			
232	YCF1908441	ফটো উপলব্ধ	233	WB/28/185/537312	ফটো উপলব্ধ	234	YCF1266618	ফটো উপলব্ধ	
নাম : শিবা দোলুই পিতার নাম: রতন দোলুই বাড়ির নং : n0214 বয়স : 29 লিঙ্গ : পুরুষ			নাম : সমীর কুমার দোলুই পিতার নাম: ফেলুরাম দোলুই বাড়ির নং : n0008 বয়স : 69 লিঙ্গ : পুরুষ			নাম : সাবিত্রী দোলুই স্বামীর নাম: লক্ষ্মী দোলুই বাড়ির নং : n0287 বয়স : 45 লিঙ্গ : মহিলা			
235	CKN1447911	ফটো উপলব্ধ	236	WB/28/185/537107	ফটো উপলব্ধ	237	WB/28/185/537436	ফটো উপলব্ধ	
নাম : বরুণ কুমার দোলুই পিতার নাম: সমীর কুমার দোলুই বাড়ির নং : n0008 বয়স : 43 লিঙ্গ : পুরুষ			নাম : সন্দ্যা রানী দোলুই স্বামীর নাম: সমীর কুমার দোলুই বাড়ির নং : n0008 বয়স : 58 লিঙ্গ : মহিলা			নাম : কাশীনাথ ধাড়া পিতার নাম: গদাধর ধাড়া বাড়ির নং : n0219 বয়স : 76 লিঙ্গ : পুরুষ			
238	WB/28/185/537514	ফটো উপলব্ধ	239	CKN2235364	ফটো উপলব্ধ	Q	240	YCF1562909	ফটো উপলব্ধ
নাম : কল্যানী ধাড়া স্বামীর নাম: কাশীনাথ ধাড়া বাড়ির নং : n0219 বয়স : 67 লিঙ্গ : মহিলা			নাম : সোমনাথ ধাড়া পিতার নাম: কাশীনাথ ধাড়া বাড়ির নং : n0219 বয়স : 42 লিঙ্গ : পুরুষ			নাম : সুতপা ধাড়া স্বামীর নাম: সোমনাথ ধাড়া বাড়ির নং : বয়স : 36 লিঙ্গ : মহিলা			

241	YCF2459311	242	WB/28/185/537534	243	CKN2281483
নাম : সৌরভ ধাড়া পিতার নাম : সোমনাথ ধাড়া বাড়ির নং : এন00 বয়স : 20 লিঙ্গ : পুরুষ	ফটো উপলব্ধ	নাম : রমা নন্দী স্বামীর নাম : গনেশ নন্দী বাড়ির নং : n0220 বয়স : 62 লিঙ্গ : মহিলা	ফটো উপলব্ধ	নাম : শিবশঙ্কর নন্দী পিতার নাম : গনেশচন্দ্র নন্দী বাড়ির নং : n0220 বয়স : 42 লিঙ্গ : পুরুষ	ফটো উপলব্ধ
244	YCF1747211	245	WB/28/185/537385	246	WB/28/185/537384
নাম : নুপুর নন্দী স্বামীর নাম : শিবশঙ্কর নন্দী বাড়ির নং : n0220 বয়স : 42 লিঙ্গ : মহিলা	ফটো উপলব্ধ	নাম : বিশ্বনাথ নস্কর পিতার নাম : নিতাই নস্কর বাড়ির নং : n0099 বয়স : 76 লিঙ্গ : পুরুষ	ফটো উপলব্ধ	নাম : সূচিত্রা নস্কর স্বামীর নাম : বিশ্বনাথ নস্কর বাড়ির নং : n0099 বয়স : 66 লিঙ্গ : মহিলা	ফটো উপলব্ধ
247	CKN2236727	248	YCF1562446	249	WB/28/185/537256
নাম : সুদীপ্ত নস্কর পিতার নাম : বিশ্বনাথ নস্কর বাড়ির নং : n0099 বয়স : 43 লিঙ্গ : পুরুষ	ফটো উপলব্ধ	নাম : সৌভিক নস্কর পিতার নাম : বিশ্বনাথ নস্কর বাড়ির নং : n0099 বয়স : 32 লিঙ্গ : পুরুষ	ফটো উপলব্ধ	নাম : অমরেশ নস্কর পিতার নাম : নিতাই নস্কর বাড়ির নং : n0099 বয়স : 51 লিঙ্গ : পুরুষ	ফটো উপলব্ধ
250	YCF1229020	251	CKN1375625	252	CKN1375864
নাম : মৌসুমী নস্কর স্বামীর নাম : অমরেশ নস্কর বাড়ির নং : n0099 বয়স : 41 লিঙ্গ : মহিলা	ফটো উপলব্ধ	নাম : ভবসিদ্ধ মন্ডল পিতার নাম : বিহারীলাল মন্ডল বাড়ির নং : n0099 বয়স : 63 লিঙ্গ : পুরুষ	ফটো উপলব্ধ	নাম : প্রতিমা মন্ডল স্বামীর নাম : ভবসিদ্ধ মন্ডল বাড়ির নং : n0099 বয়স : 58 লিঙ্গ : মহিলা	ফটো উপলব্ধ
253	YCF1422708	254	YCF1491422	255	YCF1491414
নাম : তাপস মন্ডল পিতার নাম : ভবসিদ্ধ মন্ডল বাড়ির নং : n0099 বয়স : 35 লিঙ্গ : পুরুষ	ফটো উপলব্ধ	নাম : সনৎ নস্কর পিতার নাম : কমল নস্কর বাড়ির নং : n0211 বয়স : 54 লিঙ্গ : পুরুষ	ফটো উপলব্ধ	নাম : কালী নস্কর স্বামীর নাম : সনৎ নস্কর বাড়ির নং : n0211 বয়স : 47 লিঙ্গ : মহিলা	ফটো উপলব্ধ
256	WB/28/185/537630	257	WB/28/185/537690	258	YCF1908292
নাম : বুড়ো মালিক পিতার নাম : বেচু মালিক বাড়ির নং : n0211 বয়স : 53 লিঙ্গ : পুরুষ	ফটো উপলব্ধ	নাম : চঞ্চলা মালিক স্বামীর নাম : বুড়ো মালিক বাড়ির নং : n0211 বয়স : 50 লিঙ্গ : মহিলা	ফটো উপলব্ধ	নাম : মিতুন মন্ডল পিতার নাম : ভবসিদ্ধ মন্ডল বাড়ির নং : n0099 বয়স : 30 লিঙ্গ : পুরুষ	ফটো উপলব্ধ
259	YCF1422153	Q 260	YCF2057891	261	YCF2283513
নাম : দেবশ্রী নস্কর স্বামীর নাম : সুদীপ্ত নস্কর বাড়ির নং : n0099 বয়স : 41 লিঙ্গ : মহিলা	ফটো উপলব্ধ	নাম : দিগ্গী মন্ডল স্বামীর নাম : মিতুন মন্ডল বাড়ির নং : 099 বয়স : 26 লিঙ্গ : মহিলা	ফটো উপলব্ধ	নাম : তপস্বিনী সাহা স্বামীর নাম : কুমারেশ সাহা বাড়ির নং : গুয়ার্ড নং 15 বয়স : 35 লিঙ্গ : মহিলা	ফটো উপলব্ধ
262	YCF2207371	263	YCF2196673	264	YCF2334647
নাম : মাধব পণ্ডিত পিতার নাম : রনজিত পণ্ডিত বাড়ির নং : 0000 বয়স : 29 লিঙ্গ : পুরুষ	ফটো উপলব্ধ	নাম : গুরুা পণ্ডিত স্বামীর নাম : রাজেশ পণ্ডিত বাড়ির নং : 0000 বয়স : 36 লিঙ্গ : মহিলা	ফটো উপলব্ধ	নাম : পায়েল পণ্ডিত স্বামীর নাম : মাধব পণ্ডিত বাড়ির নং : এন0083 বয়স : 27 লিঙ্গ : মহিলা	ফটো উপলব্ধ
265	WB/28/185/537062	266	WB/28/185/537204	267	UYB1916584
নাম : রনজিত পন্ডিড পিতার নাম : দেবেন্দ্র পন্ডিড বাড়ির নং : n0083 বয়স : 61 লিঙ্গ : পুরুষ	ফটো উপলব্ধ	নাম : নমিতা পন্ডিড স্বামীর নাম : রনজিত পন্ডিড বাড়ির নং : n0083 বয়স : 50 লিঙ্গ : মহিলা	ফটো উপলব্ধ	নাম : চন্দ্রমা সাউ প্রামাণিক স্বামীর নাম : দেবাংশু প্রামাণিক বাড়ির নং : এন0135 বয়স : 28 লিঙ্গ : মহিলা	ফটো উপলব্ধ
268	WB/28/185/537303	269	YCF1747229	270	YCF2208858
নাম : রেখা পন্ডিড স্বামীর নাম : সহদেব পন্ডিড বাড়ির নং : n0096 বয়স : 56 লিঙ্গ : মহিলা	ফটো উপলব্ধ	নাম : রাজেশ পন্ডিড পিতার নাম : সহদেব পন্ডিড বাড়ির নং : n0096 বয়স : 32 লিঙ্গ : পুরুষ	ফটো উপলব্ধ	নাম : সুদীপ্ত প্রামাণিক পিতার নাম : ভরত প্রামাণিক বাড়ির নং : 0000 বয়স : 25 লিঙ্গ : পুরুষ	ফটো উপলব্ধ

বিধানসভা নির্বাচনক্ষেত্রের নং, নাম : 198-তারকেশ্বর  
ভাগ নং, নাম : 1-সাহাপুর(নিকাশীখালের পশ্চিম বিশ্বনাথ রজকের বাড়ী পর্যন্ত)

271	YCF1988047	নাম : সুদেষ্ণা প্রামানিক স্বামীর নাম: সুমন প্রামানিক বাড়ির নং : n0350 বয়স : 27 লিঙ্গ : মহিলা	ফটো উপলব্ধ	272	YCF1987718	নাম : সৌমাংগু প্রামানিক পিতার নাম: মহাদেব প্রামানিক বাড়ির নং : n0337 বয়স : 26 লিঙ্গ : পুরুষ	ফটো উপলব্ধ	273	WB/28/185/537617	নাম : মালতি প্রামানিক স্বামীর নাম: রামপদ প্রামানিক বাড়ির নং : n0142 বয়স : 56 লিঙ্গ : মহিলা	ফটো উপলব্ধ
274	YCF1421544	নাম : সুমন প্রামানিক পিতার নাম: রামপদ প্রামানিক বাড়ির নং : n0142 বয়স : 34 লিঙ্গ : পুরুষ	ফটো উপলব্ধ	275	YCF2435063	নাম : মহাদেব প্রামানিক পিতার নাম: পঞ্চগনন প্রামানিক বাড়ির নং : n0135 বয়স : 54 লিঙ্গ : পুরুষ	ফটো উপলব্ধ	276	CKN1376839	নাম : সোনালী প্রামানিক স্বামীর নাম: মহাদেব প্রামানিক বাড়ির নং : n0135 বয়স : 49 লিঙ্গ : মহিলা	ফটো উপলব্ধ
277	WB/28/185/537391	নাম : ভরত প্রামানিক পিতার নাম: পঞ্চগনন প্রামানিক বাড়ির নং : n0137 বয়স : 54 লিঙ্গ : পুরুষ	ফটো উপলব্ধ	278	CKN1376847	নাম : মাধবী প্রামানিক স্বামীর নাম: ভরত প্রামানিক বাড়ির নং : n0137 বয়স : 49 লিঙ্গ : মহিলা	ফটো উপলব্ধ	279	WB/28/185/537542	নাম : শরৎ চন্দ্র প্রামানিক পিতার নাম: পঞ্চগনন প্রামানিক বাড়ির নং : n0137 বয়স : 51 লিঙ্গ : পুরুষ	ফটো উপলব্ধ
280	WB/28/185/537612	নাম : মনসা প্রামানিক স্বামীর নাম: শম্ভু প্রামানিক বাড়ির নং : n0140 বয়স : 61 লিঙ্গ : মহিলা	ফটো উপলব্ধ	281	YCF1562917	নাম : মানা রুইদাস স্বামীর নাম: বুদ্ধদেব রুইদাস বাড়ির নং : n0140 বয়স : 41 লিঙ্গ : মহিলা	ফটো উপলব্ধ	282	YCF1825504	নাম : সাগর সিং পিতার নাম: রাম চন্দ্র সিং বাড়ির নং : n0140 বয়স : 29 লিঙ্গ : পুরুষ	ফটো উপলব্ধ
283	YCF2480226	নাম : শুভঙ্কর রুইদাস পিতার নাম: বুদ্ধদেব রুইদাস বাড়ির নং : ওয়ার্ড নং 08 বয়স : 20 লিঙ্গ : পুরুষ	ফটো উপলব্ধ	284	YCF1825652	নাম : দেবাংগু প্রামানিক পিতার নাম: মহাদেব প্রামানিক বাড়ির নং : n0135 বয়স : 29 লিঙ্গ : পুরুষ	ফটো উপলব্ধ	285	WB/28/185/537598	নাম : অর্চনা পাত্র পিতার নাম: কাশীনাথ পাত্র বাড়ির নং : n0011 বয়স : 63 লিঙ্গ : মহিলা	ফটো উপলব্ধ
286	WB/28/185/537515	নাম : সুশান্ত পাত্র পিতার নাম: কাশীনাথ পাত্র বাড়ির নং : n0011 বয়স : 54 লিঙ্গ : পুরুষ	ফটো উপলব্ধ	287	WB/28/193/216115	নাম : কেয়া পাএ স্বামীর নাম: সুশান্ত পাএ বাড়ির নং : n0011 বয়স : 50 লিঙ্গ : মহিলা	ফটো উপলব্ধ	288	YCF2480200	নাম : সুস্মিতা পাত্র পিতার নাম: সুশান্ত পাত্র বাড়ির নং : সাহাপুর বয়স : 23 লিঙ্গ : মহিলা	ফটো উপলব্ধ
289	WB/28/185/537613	নাম : তরুলতা পাত্র স্বামীর নাম: মানিক পাত্র বাড়ির নং : n0013 বয়স : 76 লিঙ্গ : মহিলা	ফটো উপলব্ধ	290	CKN1447044	নাম : কেকা পাত্র স্বামীর নাম: গৌতম পাত্র বাড়ির নং : n0013 বয়স : 47 লিঙ্গ : মহিলা	ফটো উপলব্ধ	291	WB/28/185/537455	নাম : শম্ভু পাত্র পিতার নাম: কানাই পাত্র বাড়ির নং : n0024 বয়স : 61 লিঙ্গ : পুরুষ	ফটো উপলব্ধ
292	CKN1376797	নাম : মালতি পাত্র স্বামীর নাম: শম্ভু পাত্র বাড়ির নং : n0024 বয়স : 55 লিঙ্গ : মহিলা	ফটো উপলব্ধ	293	YCF2035327	নাম : অদিতি পাল স্বামীর নাম: অনিমেষ পাল বাড়ির নং : ওয়ার্ড নং 15 বয়স : 25 লিঙ্গ : মহিলা	ফটো উপলব্ধ	294	YCF2078772	নাম : কৃষ্ণেন্দু পাত্র পিতার নাম: গৌতম পাত্র বাড়ির নং : এন0013 বয়স : 27 লিঙ্গ : পুরুষ	ফটো উপলব্ধ
295	YCF1908623	নাম : অভিজিৎ পাত্র পিতার নাম: শম্ভু পাত্র বাড়ির নং : n0024 বয়স : 30 লিঙ্গ : পুরুষ	ফটো উপলব্ধ	296	YCF1908631	নাম : অরুণ পাত্র পিতার নাম: শম্ভু পাত্র বাড়ির নং : n0024 বয়স : 32 লিঙ্গ : পুরুষ	ফটো উপলব্ধ	297	YCF2193571	নাম : গৌতম পাত্র পিতার নাম: মানিক চন্দ্র পাত্র বাড়ির নং : n0013 বয়স : 59 লিঙ্গ : পুরুষ	ফটো উপলব্ধ
298	YCF2485639	নাম : অর্ধেন্দু পাত্র পিতার নাম: গৌতম পাত্র বাড়ির নং : জেএল নং-22 বয়স : 20 লিঙ্গ : পুরুষ	ফটো উপলব্ধ	299	HVY1478031	নাম : মিঠু সুশান্ত পাত্র স্বামীর নাম: সুশান্ত পাত্র বাড়ির নং : n0296 বয়স : 49 লিঙ্গ : মহিলা	ফটো উপলব্ধ	300	YCF2247757	নাম : প্রজ্ঞা পান পিতার নাম: সুভেন্দু নারায়ণ পান বাড়ির নং : 0000 বয়স : 23 লিঙ্গ : মহিলা	ফটো উপলব্ধ

301	YCF1422179	নাম : শুভেন্দুনারায়ন পান পিতার নাম: রাজেন্দ্রনাথ পান বাড়ির নং : 1/15 বয়স : 54 লিঙ্গ : পুরুষ	ফটো উপলব্ধ	302	YCF1422187	নাম : ঝর্ণা পান স্বামীর নাম: শুভেন্দুনারায়ন পান বাড়ির নং : 1/15 বয়স : 56 লিঙ্গ : মহিলা	ফটো উপলব্ধ	303	YCF2099703	নাম : পরিমল পাল পিতার নাম: গঙ্গাধর পাল বাড়ির নং : n0017 বয়স : 65 লিঙ্গ : পুরুষ	ফটো উপলব্ধ
304	CKN2235471	নাম : টুকুমনি পাল স্বামীর নাম: সুরঞ্জন পাল বাড়ির নং : n0185 বয়স : 41 লিঙ্গ : মহিলা	ফটো উপলব্ধ	305	YCF2062438	নাম : শিখা জানা স্বামীর নাম: নন্দ জানা বাড়ির নং : এন০০৩৭ বয়স : 41 লিঙ্গ : মহিলা	ফটো উপলব্ধ	306	YCF1657683	নাম : সুমন পাল পিতার নাম: তপন কুমার পাল বাড়ির নং : n0038 বয়স : 31 লিঙ্গ : পুরুষ	ফটো উপলব্ধ
307	YCF2099646	নাম : সনত কুমার পাল পিতার নাম: সুচিত্র পাল বাড়ির নং : n0079 বয়স : 82 লিঙ্গ : পুরুষ	ফটো উপলব্ধ	308	CKN2281582	নাম : কমলা পাল স্বামীর নাম: তেজনারায়ন পাল বাড়ির নং : n0039 বয়স : 46 লিঙ্গ : মহিলা	ফটো উপলব্ধ	309	YCF2099745	নাম : সঞ্জয় পাল পিতার নাম: কৃষ্ণপদ পাল বাড়ির নং : n0185 বয়স : 54 লিঙ্গ : পুরুষ	ফটো উপলব্ধ
310	YCF1987692	নাম : চন্দন পাল পিতার নাম: বৃন্দাবন পাল বাড়ির নং : n0333 বয়স : 26 লিঙ্গ : পুরুষ	ফটো উপলব্ধ	311	CKN1376367	নাম : অঞ্জলি পাল স্বামীর নাম: নবকুমার পাল বাড়ির নং : n0243 বয়স : 48 লিঙ্গ : মহিলা	ফটো উপলব্ধ	312	YCF2099844	নাম : দিলীপ কুমার দে পিতার নাম: শশধর দে বাড়ির নং : n0069 বয়স : 56 লিঙ্গ : পুরুষ	ফটো উপলব্ধ
313	YCF2056984	নাম : মৌমিতা পাল স্বামীর নাম: বিশ্বজিৎ পাল বাড়ির নং : 1/এ বেণি ব্যানার্জী লেন বয়স : 36 লিঙ্গ : মহিলা	ফটো উপলব্ধ	314	YCF2099695	নাম : অশোক কুমার পাল পিতার নাম: মনসারাম পাল বাড়ির নং : n0016 বয়স : 56 লিঙ্গ : পুরুষ	ফটো উপলব্ধ	315	YCF2099794	নাম : তেজনারায়ন পাল পিতার নাম: নরেন্দ্রনাথ পাল বাড়ির নং : n0039 বয়স : 56 লিঙ্গ : পুরুষ	ফটো উপলব্ধ
316	CKN1446368	নাম : দেবকুমার পাল পিতার নাম: সনৎকুমার পাল বাড়ির নং : n0079 বয়স : 45 লিঙ্গ : পুরুষ	ফটো উপলব্ধ	317	YCF2099661	নাম : অমিয়বালা পাল স্বামীর নাম: নরেন্দ্র পাল বাড়ির নং : n0069 বয়স : 91 লিঙ্গ : মহিলা	ফটো উপলব্ধ	318	WB/28/185/537383	নাম : পাঁচকড়ি পাল পিতার নাম: শম্ভু পাল বাড়ির নং : n0014 বয়স : 94 লিঙ্গ : পুরুষ	ফটো উপলব্ধ
319	WB/28/185/537228	নাম : বিশ্বজিত পাল পিতার নাম: পাঁচকড়ি পাল বাড়ির নং : n0014 বয়স : 61 লিঙ্গ : পুরুষ	ফটো উপলব্ধ	320	WB/28/185/537501	নাম : অভিজিৎ পাল পিতার নাম: পাঁচকড়ি পাল বাড়ির নং : n0014 বয়স : 56 লিঙ্গ : পুরুষ	ফটো উপলব্ধ	321	CKN0989939	নাম : স্বাতি পাল স্বামীর নাম: অভিজিৎ পাল বাড়ির নং : n0014 বয়স : 49 লিঙ্গ : মহিলা	ফটো উপলব্ধ
322	CKN1376896	নাম : তনুশ্রী পাল স্বামীর নাম: বিশ্বজিৎ পাল বাড়ির নং : n0014 বয়স : 49 লিঙ্গ : মহিলা	ফটো উপলব্ধ	323	WB/28/185/537447	নাম : জগতপতি পাল পিতার নাম: পঞ্চানন পাল বাড়ির নং : n0015 বয়স : 79 লিঙ্গ : পুরুষ	ফটো উপলব্ধ	324	WB/28/185/537126	নাম : বিজন বিহারী পাল পিতার নাম: বাদল চন্দ্র পাল বাড়ির নং : n0015 বয়স : 58 লিঙ্গ : পুরুষ	ফটো উপলব্ধ
325	YCF2557916	নাম : লেখা পাল স্বামীর নাম: তপন পাল বাড়ির নং : এন0015 বয়স : 59 লিঙ্গ : মহিলা	ফটো উপলব্ধ	326	YCF1562396	নাম : সৌভিক পাল পিতার নাম: তপন পাল বাড়ির নং : n0015 বয়স : 33 লিঙ্গ : পুরুষ	ফটো উপলব্ধ	327	CKN1376110	নাম : ছন্দা পাল স্বামীর নাম: বিজন পাল বাড়ির নং : n0015 বয়স : 47 লিঙ্গ : মহিলা	ফটো উপলব্ধ
328	CKN2236735	নাম : হেমন্ত কুমার পাল পিতার নাম: জগৎপতি পাল বাড়ির নং : n0015 বয়স : 42 লিঙ্গ : পুরুষ	ফটো উপলব্ধ	329	YCF1747153	নাম : মৌমিতা পাল স্বামীর নাম: হেমন্ত কুমার পাল বাড়ির নং : n0015 বয়স : 31 লিঙ্গ : মহিলা	ফটো উপলব্ধ	330	WB/28/185/537582	নাম : বীনারানী পাল স্বামীর নাম: মনসারাম পাল বাড়ির নং : n0016 বয়স : 79 লিঙ্গ : মহিলা	ফটো উপলব্ধ

331	WB/28/185/537378	ফটো উপলব্ধ	332	YCF1825421	ফটো উপলব্ধ	333	WB/28/185/537271	ফটো উপলব্ধ
নাম : তরুণ পাল পিতার নাম: মনসারাম পাল বাড়ির নং : n0016 বয়স : 56 লিঙ্গ : পুরুষ			নাম : শুভজিৎ পাল পিতার নাম: তরুণ পাল বাড়ির নং : n0016 বয়স : 29 লিঙ্গ : পুরুষ			নাম : মীরা পাল স্বামীর নাম: অশোক পাল বাড়ির নং : n0016 বয়স : 49 লিঙ্গ : মহিলা		
334	YCF1562297	ফটো উপলব্ধ	335	WB/28/185/537693	ফটো উপলব্ধ	336	CKN1375567	ফটো উপলব্ধ
নাম : অনিমেষ্ পাল পিতার নাম: অশোক পাল বাড়ির নং : n0016 বয়স : 32 লিঙ্গ : পুরুষ			নাম : টিংকু পাল স্বামীর নাম: তরুণ পাল বাড়ির নং : n0016 বয়স : 51 লিঙ্গ : মহিলা			নাম : অপর্ণা পাল স্বামীর নাম: ভোলানাথ পাল বাড়ির নং : n0017 বয়স : 50 লিঙ্গ : মহিলা		
337	WB/28/185/537431	ফটো উপলব্ধ	338	CKN1375583	ফটো উপলব্ধ	339	CKN2281566	ফটো উপলব্ধ
নাম : বিকাশ পাল পিতার নাম: গংগাধর পাল বাড়ির নং : n0017 বয়স : 59 লিঙ্গ : পুরুষ			নাম : ললিতা পাল স্বামীর নাম: বিকাশ পাল বাড়ির নং : n0017 বয়স : 46 লিঙ্গ : মহিলা			নাম : নীতিশ পাল পিতার নাম: পরিমল পাল বাড়ির নং : n0017 বয়স : 43 লিঙ্গ : পুরুষ		
340	YCF1229277	ফটো উপলব্ধ	341	WB/28/185/537577	ফটো উপলব্ধ	342	YCF1422633	ফটো উপলব্ধ
নাম : মমতা কোটাল স্বামীর নাম: শ্যামাপদ কোটাল বাড়ির নং : n0017 বয়স : 40 লিঙ্গ : মহিলা			নাম : উষারানী পাল স্বামীর নাম: বিশ্বনাথ পাল বাড়ির নং : n0022 বয়স : 87 লিঙ্গ : মহিলা			নাম : স্বপ্না পাল স্বামীর নাম: তাপস পাল বাড়ির নং : n0022 বয়স : 47 লিঙ্গ : মহিলা		
343	YCF1657717	ফটো উপলব্ধ	344	WB/28/185/537298	ফটো উপলব্ধ	345	WB/28/185/537578	ফটো উপলব্ধ
নাম : নেপাল পাল পিতার নাম: নবকুমার পাল বাড়ির নং : n0022 বয়স : 31 লিঙ্গ : পুরুষ			নাম : গদাধর পাল পিতার নাম: মনীন্দ্র পাল বাড়ির নং : n0025 বয়স : 65 লিঙ্গ : পুরুষ			নাম : মায়ারানী পাল স্বামীর নাম: গদাধর পাল বাড়ির নং : n0025 বয়স : 59 লিঙ্গ : মহিলা		
346	YCF1421692	ফটো উপলব্ধ	347	WB/28/185/537333	ফটো উপলব্ধ	348	WB/28/185/537088	ফটো উপলব্ধ
নাম : গোপাল চন্দ্র পাল পিতার নাম: গদাধর পাল বাড়ির নং : n0025 বয়স : 36 লিঙ্গ : পুরুষ			নাম : রবীন্দ্রনাথ পাল পিতার নাম: মনীন্দ্রনাথ পাল বাড়ির নং : n0025 বয়স : 56 লিঙ্গ : পুরুষ			নাম : অজিত পাল পিতার নাম: বেচারাম পাল বাড়ির নং : n0026 বয়স : 64 লিঙ্গ : পুরুষ		
349	WB/28/185/537055	ফটো উপলব্ধ	350	CKN2235414	ফটো উপলব্ধ	351	YCF1908599	ফটো উপলব্ধ
নাম : রমা পাল স্বামীর নাম: অজিত পাল বাড়ির নং : n0026 বয়স : 54 লিঙ্গ : মহিলা			নাম : রাজকুমার পাল পিতার নাম: অজিত পাল বাড়ির নং : n0026 বয়স : 46 লিঙ্গ : পুরুষ			নাম : অনিমা পাল (সরখেল) স্বামীর নাম: প্রদীপ পাল বাড়ির নং : n0146 বয়স : 40 লিঙ্গ : মহিলা		
352	YCF1908615	ফটো উপলব্ধ	353	YCF1915677	ফটো উপলব্ধ	354	YCF1968742	ফটো উপলব্ধ
নাম : সঙ্গীতা পাল পিতার নাম: সুকুমার পাল বাড়ির নং : n0040 বয়স : 30 লিঙ্গ : মহিলা			নাম : প্রিয়া পাল স্বামীর নাম: সঞ্জয় পাল বাড়ির নং : n0185 বয়স : 32 লিঙ্গ : মহিলা			নাম : কস্তুরী পাল পিতার নাম: বিশ্বজিৎ পাল বাড়ির নং : n0014 বয়স : 27 লিঙ্গ : মহিলা		
355	YCF1908391	ফটো উপলব্ধ	356	YCF1908466	ফটো উপলব্ধ	357	WB/28/185/537522	ফটো উপলব্ধ
নাম : মল্লিকা পাল (ধাড়া) স্বামীর নাম: শ্যামল পাল বাড়ির নং : n0029 বয়স : 28 লিঙ্গ : মহিলা			নাম : টগরী পাল স্বামীর নাম: শ্যামল কুমার পাল বাড়ির নং : n0035 বয়স : 39 লিঙ্গ : মহিলা			নাম : অষ্টারাম পাল পিতার নাম: গৌরমোহন পাল বাড়ির নং : n0037 বয়স : 60 লিঙ্গ : পুরুষ		
358	WB/28/185/537407	ফটো উপলব্ধ	359	YCF2099653	ফটো উপলব্ধ	360	YCF2056976	ফটো উপলব্ধ
নাম : নব কুমার পাল পিতার নাম: গৌর মোহন পাল বাড়ির নং : n0041 বয়স : 61 লিঙ্গ : পুরুষ			নাম : প্রতিভা পাল স্বামীর নাম: সনৎ কুমার পাল বাড়ির নং : n0079 বয়স : 68 লিঙ্গ : মহিলা			নাম : বিশ্বজিৎ পাল মায়ের নাম: নরেন্দ্র নাথ পাল বাড়ির নং : 1/A BENI BENERJEE LANE বয়স : 52 লিঙ্গ : পুরুষ		

361 নাম : তপন কুমার পাল পিতার নাম: গোবিন্দ পাল বাড়ির নং : n0038 বয়স : 63 লিঙ্গ : পুরুষ	YCF2099810 ফটো উপলব্ধ	362 নাম : কেকা পাল স্বামীর নাম: দেবকুমার পাল বাড়ির নং : n0079 বয়স : 36 লিঙ্গ : মহিলা	YCF1229970 ফটো উপলব্ধ	363 নাম : ডলি পাল স্বামীর নাম: সুধীর পাল বাড়ির নং : n0134 বয়স : 71 লিঙ্গ : মহিলা	YCF2099737 ফটো উপলব্ধ
364 নাম : মধুমিতা পাল পিতার নাম: বিজন বিহারী পাল বাড়ির নং : 0000 বয়স : 25 লিঙ্গ : মহিলা	YCF2200954 ফটো উপলব্ধ	365 নাম : রীনা পাল স্বামীর নাম: তপন কুমার পাল বাড়ির নং : n0038 বয়স : 51 লিঙ্গ : মহিলা	YCF2099828 ফটো উপলব্ধ	366 নাম : অর্পিতা পাল পিতার নাম: নব কুমার পাল বাড়ির নং : 041 বয়স : 27 লিঙ্গ : মহিলা	YCF2057883 ফটো উপলব্ধ
367 নাম : শিখা পাল স্বামীর নাম: পরিমল পাল বাড়ির নং : n0017 বয়স : 62 লিঙ্গ : মহিলা	YCF2108553 ফটো উপলব্ধ	368 নাম : বিজয় পাল পিতার নাম: কৃষ্ণপদ পাল বাড়ির নং : n0185 বয়স : 58 লিঙ্গ : পুরুষ	YCF2099729 ফটো উপলব্ধ	369 নাম : কালটু পাল পিতার নাম: কৃষ্ণপদ পাল বাড়ির নং : n0185 বয়স : 54 লিঙ্গ : পুরুষ	YCF2099711 ফটো উপলব্ধ
370 নাম : সুমনা পাল পিতার নাম: তপন কুমার পাল বাড়ির নং : n0353 বয়স : 26 লিঙ্গ : মহিলা	YCF2019446 ফটো উপলব্ধ	371 নাম : বৃন্দাবন পাল পিতার নাম: মুচিরাম পাল বাড়ির নং : n0043 বয়স : 60 লিঙ্গ : পুরুষ	WB/28/185/537642 ফটো উপলব্ধ	372 নাম : অনিতা পাল স্বামীর নাম: বৃন্দাবন পাল বাড়ির নং : n0043 বয়স : 47 লিঙ্গ : মহিলা	YCF1491208 ফটো উপলব্ধ
373 নাম : অনুস্রী পাল স্বামীর নাম: অনিবার্ন পাল বাড়ির নং : n0037 বয়স : 32 লিঙ্গ : মহিলা	YCF1969062 ফটো উপলব্ধ	374 নাম : মালতী পাল স্বামীর নাম: নবকুমার পাল বাড়ির নং : n0022 বয়স : 58 লিঙ্গ : মহিলা	YCF2193340 ফটো উপলব্ধ	375 নাম : হিরণ্য পাল পিতার নাম: বৃন্দাবন পাল বাড়ির নং : এন০০৪৩ বয়স : 23 লিঙ্গ : পুরুষ	YCF2236644 ফটো উপলব্ধ
376 নাম : জয়শ্রী পাল স্বামীর নাম: সৌম্যজীৎ পাল বাড়ির নং : 00000 বয়স : 25 লিঙ্গ : মহিলা	YCF2247971 ফটো উপলব্ধ	377 নাম : উত্তম পাল পিতার নাম: নিবারন চন্দ্র পাল বাড়ির নং : n0133 বয়স : 47 লিঙ্গ : পুরুষ	YCF2193670 ফটো উপলব্ধ	378 নাম : টুম্পা পাল স্বামীর নাম: ক্ষিতীশ চন্দ্র পাল বাড়ির নং : n0017 বয়স : 30 লিঙ্গ : মহিলা	YCF1825413 ফটো উপলব্ধ
379 নাম : কোয়েনা পাল পিতার নাম: বিশ্বজিৎ পাল বাড়ির নং : নং১৪ বয়স : 23 লিঙ্গ : মহিলা	YCF2247930 ফটো উপলব্ধ	380 নাম : তারকনাথ পাল পিতার নাম: প্রশান্ত পাল বাড়ির নং : n0038 বয়স : 38 লিঙ্গ : পুরুষ	CKN2281509 ফটো উপলব্ধ	381 নাম : সমীর পাল পিতার নাম: নিবারন পাল বাড়ির নং : n0133 বয়স : 57 লিঙ্গ : পুরুষ	YCF2193639 ফটো উপলব্ধ
382 নাম : ক্ষিতীশ চন্দ্র পাল পিতার নাম: পরিমল পাল বাড়ির নং : n0017 বয়স : 45 লিঙ্গ : পুরুষ	CKN1447416 ফটো উপলব্ধ	383 নাম : তাপস পাল পিতার নাম: বিশ্বনাথ পাল বাড়ির নং : n0022 বয়স : 58 লিঙ্গ : পুরুষ	YCF2193332 ফটো উপলব্ধ	384 নাম : শিখা পাল স্বামীর নাম: প্রশান্ত পাল বাড়ির নং : n0038 বয়স : 63 লিঙ্গ : মহিলা	YCF2193522 ফটো উপলব্ধ
385 নাম : মৌসুমী পাল পিতার নাম: রাজকুমার পাল বাড়ির নং : 000 বয়স : 24 লিঙ্গ : মহিলা	YCF2196087 ফটো উপলব্ধ	386 নাম : অরিজিৎ পাল পিতার নাম: তরুণ পাল বাড়ির নং : 0016 বয়স : 24 লিঙ্গ : পুরুষ	YCF2209500 ফটো উপলব্ধ	387 নাম : শর্বানী পাল স্বামীর নাম: উত্তম পাল বাড়ির নং : n0133 বয়স : 43 লিঙ্গ : মহিলা	CKN2439768 ফটো উপলব্ধ
388 নাম : সৌরভ পাল পিতার নাম: তাপস পাল বাড়ির নং : N0022 বয়স : 25 লিঙ্গ : পুরুষ	YCF2066421 ফটো উপলব্ধ	389 নাম : মমতা পাল স্বামীর নাম: রবীন্দ্র পাল বাড়ির নং : n0025 বয়স : 45 লিঙ্গ : মহিলা	YCF1229673 ফটো উপলব্ধ	390 নাম : মৌমিতা পাল স্বামীর নাম: রুবী পাল বাড়ির নং : 0000 বয়স : 24 লিঙ্গ : মহিলা	YCF2196764 ফটো উপলব্ধ

391	YCF2334670	নাম : সূচনা দে পিতার নাম: দিলীপ কুমার দে বাড়ির নং : এন0069 বয়স : 22 লিঙ্গ : মহিলা	ফটো উপলব্ধ	392	YCF1733492	নাম : স্বাগতা পাল স্বামীর নাম: সুমন পাল বাড়ির নং : N00038 বয়স : 31 লিঙ্গ : মহিলা	ফটো উপলব্ধ	393	YCF2328508	নাম : অনিমা পাল স্বামীর নাম: গোপাল চন্দ্র পাল বাড়ির নং : নং০০২৫ বয়স : 26 লিঙ্গ : মহিলা	ফটো উপলব্ধ
394	YCF2302289	নাম : অহনা পাল পিতার নাম: তেজনারায়ন পাল বাড়ির নং : এন০০৩৯ বয়স : 22 লিঙ্গ : মহিলা	ফটো উপলব্ধ	395	YCF2278687	নাম : পল্লবী পাল স্বামীর নাম: নীতিশ পাল বাড়ির নং : এন০০১৭ বয়স : 24 লিঙ্গ : মহিলা	ফটো উপলব্ধ	396	YCF2280196	নাম : অভিষা পাল পিতার নাম: অভিজিৎ পাল বাড়ির নং : -- বয়স : 24 লিঙ্গ : মহিলা	ফটো উপলব্ধ
397	YCF2302404	নাম : রামকৃষ্ণ পাল পিতার নাম: রবীন্দ্রনাথ পাল বাড়ির নং : এন০০২৫ বয়স : 22 লিঙ্গ : পুরুষ	ফটো উপলব্ধ	398	YCF2236875	নাম : বিউটি পাল পিতার নাম: বিকাশ পাল বাড়ির নং : এন০০১৭ বয়স : 23 লিঙ্গ : মহিলা	ফটো উপলব্ধ	399	YCF2236891	নাম : অঙ্কিতা পাল পিতার নাম: অভিজিৎ পাল বাড়ির নং : এন০০৩৬ বয়স : 23 লিঙ্গ : মহিলা	ফটো উপলব্ধ
400	WB/28/185/537180	নাম : মোহন পাল পিতার নাম: অমল পাল বাড়ির নং : n0042 বয়স : 49 লিঙ্গ : পুরুষ	ফটো উপলব্ধ	401	WB/28/185/537145	নাম : সুরঞ্জন পাল পিতার নাম: কৃষ্ণপদ পাল বাড়ির নং : n0185 বয়স : 60 লিঙ্গ : পুরুষ	ফটো উপলব্ধ	402	YCF1421734	নাম : তুলিকা পাল স্বামীর নাম: বিজয় পাল বাড়ির নং : n0185 বয়স : 41 লিঙ্গ : মহিলা	ফটো উপলব্ধ
403	YCF1491406	নাম : সৌম্যজিৎ পাল পিতার নাম: লোকনাথ পাল বাড়ির নং : n0221 বয়স : 36 লিঙ্গ : পুরুষ	ফটো উপলব্ধ	404	YCF1421742	নাম : মিতা পাল স্বামীর নাম: কাল্টু পাল বাড়ির নং : n0246 বয়স : 45 লিঙ্গ : মহিলা	ফটো উপলব্ধ	405	YCF1421874	নাম : ঝর্ণা পাল স্বামীর নাম: কান্ত পাল বাড়ির নং : n0250 বয়স : 67 লিঙ্গ : মহিলা	ফটো উপলব্ধ
406	YCF1421882	নাম : লক্ষী পাল স্বামীর নাম: দুর্গা পাল বাড়ির নং : n0251 বয়স : 79 লিঙ্গ : মহিলা	ফটো উপলব্ধ	407	WB/28/185/537331	নাম : নবকুমার পাল পিতার নাম: সহদেব পাল বাড়ির নং : n0035 বয়স : 61 লিঙ্গ : মহিলা	ফটো উপলব্ধ	408	YCF1491646	নাম : কেয়া পাল স্বামীর নাম: নবকুমার পাল বাড়ির নং : n0035 বয়স : 54 লিঙ্গ : মহিলা	ফটো উপলব্ধ
409	WB/28/185/537036	নাম : স্বপন পাল পিতার নাম: সহদেব পাল বাড়ির নং : n0035 বয়স : 59 লিঙ্গ : পুরুষ	ফটো উপলব্ধ	410	YCF1422609	নাম : অমিতা পাল স্বামীর নাম: স্বপন পাল বাড়ির নং : n0035 বয়স : 41 লিঙ্গ : মহিলা	ফটো উপলব্ধ	411	CKN2235422	নাম : সুজাতা পাল স্বামীর নাম: রাজকুমার পাল বাড়ির নং : n0026 বয়স : 44 লিঙ্গ : মহিলা	ফটো উপলব্ধ
412	YCF1657485	নাম : অমৃত সরকার পিতার নাম: অতুল সরকার বাড়ির নং : n0026 বয়স : 37 লিঙ্গ : পুরুষ	ফটো উপলব্ধ	413	WB/28/185/537454	নাম : সুজিত পাল পিতার নাম: বেচারাম পাল বাড়ির নং : n0027 বয়স : 54 লিঙ্গ : পুরুষ	ফটো উপলব্ধ	414	WB/28/185/537486	নাম : মায়্যা পাল স্বামীর নাম: সুজিত পাল বাড়ির নং : n0027 বয়স : 53 লিঙ্গ : মহিলা	ফটো উপলব্ধ
415	YCF1562370	নাম : বাপ্পাদিত্যা পাল পিতার নাম: সুজিত পাল বাড়ির নং : n0027 বয়স : 33 লিঙ্গ : পুরুষ	ফটো উপলব্ধ	416	WB/28/185/537047	নাম : জ্যোতির্ময়ী পাল স্বামীর নাম: স্বপন পাল বাড়ির নং : n0028 বয়স : 66 লিঙ্গ : মহিলা	ফটো উপলব্ধ	417	WB/28/185/537480	নাম : গনেশ পাল পিতার নাম: কাশীনাথ পাল বাড়ির নং : n0029 বয়স : 75 লিঙ্গ : পুরুষ	ফটো উপলব্ধ
418	CKN2281541	নাম : নির্মল পাল পিতার নাম: গনেশ পাল বাড়ির নং : n0029 বয়স : 44 লিঙ্গ : পুরুষ	ফটো উপলব্ধ	419	YCF1657642	নাম : শিপ্রা পাল স্বামীর নাম: নির্মল পাল বাড়ির নং : n0029 বয়স : 32 লিঙ্গ : মহিলা	ফটো উপলব্ধ	420	CKN2281558	নাম : শ্যামল পাল পিতার নাম: গনেশ পাল বাড়ির নং : n0029 বয়স : 43 লিঙ্গ : পুরুষ	ফটো উপলব্ধ

421	CKN1375617	422	YCF2495976	423	WB/28/185/537600
নাম : বাসন্তী পাল স্বামীর নাম: অধীর পাল বাড়ির নং : n0030 বয়স : 62 লিঙ্গ : মহিলা	ফটো উপলব্ধ	নাম : কার্তিক চন্দ্র পাল পিতার নাম: কাশীনাথ পাল বাড়ির নং : n0031 বয়স : 65 লিঙ্গ : পুরুষ	ফটো উপলব্ধ	নাম : শিখা পাল স্বামীর নাম: কার্তিক পাল বাড়ির নং : n0031 বয়স : 59 লিঙ্গ : মহিলা	ফটো উপলব্ধ
424	CKN2281574	425	YCF1563873	426	WB/28/185/537601
নাম : নারায়ণ পাল পিতার নাম: কার্তিক পাল বাড়ির নং : n0031 বয়স : 41 লিঙ্গ : পুরুষ	ফটো উপলব্ধ	নাম : সংগীতা পাল (সিংহ) স্বামীর নাম: নারায়ণ পাল বাড়ির নং : n0031 বয়স : 33 লিঙ্গ : মহিলা	ফটো উপলব্ধ	নাম : সন্ধ্যারানী পাল স্বামীর নাম: গনেশ পাল বাড়ির নং : n0032 বয়স : 61 লিঙ্গ : মহিলা	ফটো উপলব্ধ
427	YCF2481984	428	CKN1375591	429	YCF2485795
নাম : অনিল পাল পিতার নাম: কাশীনাথ পাল বাড়ির নং : n0032 বয়স : 57 লিঙ্গ : পুরুষ	ফটো উপলব্ধ	নাম : রুমা পাল স্বামীর নাম: অনিল পাল বাড়ির নং : n0032 বয়স : 46 লিঙ্গ : মহিলা	ফটো উপলব্ধ	নাম : উজ্জ্বল পাল পিতার নাম: অনিল পাল বাড়ির নং : ওয়ার্ড নং 15 বয়স : 20 লিঙ্গ : পুরুষ	ফটো উপলব্ধ
430	WB/28/185/537408	431	CKN2281517	432	WB/28/185/537529
নাম : কমল পাল পিতার নাম: গৌরমোহন পাল বাড়ির নং : n0033 বয়স : 71 লিঙ্গ : পুরুষ	ফটো উপলব্ধ	নাম : ত্রোতন পাল পিতার নাম: কমল পাল বাড়ির নং : n0033 বয়স : 39 লিঙ্গ : পুরুষ	ফটো উপলব্ধ	নাম : অভয়া পাল স্বামীর নাম: বাসুদেব পাল বাড়ির নং : n0034 বয়স : 69 লিঙ্গ : মহিলা	ফটো উপলব্ধ
433	CKN2281525	434	WB/28/185/537531	435	WB/28/185/537044
নাম : সুরজিৎ পাল পিতার নাম: বাসুদেব পাল বাড়ির নং : n0034 বয়স : 38 লিঙ্গ : পুরুষ	ফটো উপলব্ধ	নাম : য়েনকা পাল স্বামীর নাম: সহদেব পাল বাড়ির নং : n0035 বয়স : 76 লিঙ্গ : মহিলা	ফটো উপলব্ধ	নাম : অপর্ণা পাল স্বামীর নাম: সুকুমার পাল বাড়ির নং : n0040 বয়স : 51 লিঙ্গ : মহিলা	ফটো উপলব্ধ
436	YCF1229764	437	YCF1229772	438	WB/28/185/537162
নাম : শম্ভুনাথ পাল পিতার নাম: গৌরমোহন পাল বাড়ির নং : n0041 বয়স : 55 লিঙ্গ : পুরুষ	ফটো উপলব্ধ	নাম : কাকলি পাল স্বামীর নাম: শম্ভুনাথ পাল বাড়ির নং : n0041 বয়স : 46 লিঙ্গ : মহিলা	ফটো উপলব্ধ	নাম : মায়্যা পাল স্বামীর নাম: অমল পাল বাড়ির নং : n0042 বয়স : 64 লিঙ্গ : মহিলা	ফটো উপলব্ধ
439	WB/28/185/537375	440	CKN1446673	441	WB/28/185/537045
নাম : শ্যামলকুমার পাল পিতার নাম: সহদেব পাল বাড়ির নং : n0035 বয়স : 57 লিঙ্গ : পুরুষ	ফটো উপলব্ধ	নাম : অভিজিৎ পাল পিতার নাম: গোপাল পাল বাড়ির নং : n0036 বয়স : 44 লিঙ্গ : পুরুষ	ফটো উপলব্ধ	নাম : কাজল পাল স্বামীর নাম: অষ্টরাম পাল বাড়ির নং : n0037 বয়স : 55 লিঙ্গ : মহিলা	ফটো উপলব্ধ
442	YCF1657659	443	WB/28/185/537022	444	WB/28/185/537325
নাম : অনিবার্ন পাল পিতার নাম: অষ্টরাম পাল বাড়ির নং : n0037 বয়স : 32 লিঙ্গ : পুরুষ	ফটো উপলব্ধ	নাম : নমিতা পাল স্বামীর নাম: মদন পাল বাড়ির নং : n0038 বয়স : 62 লিঙ্গ : মহিলা	ফটো উপলব্ধ	নাম : প্রশান্ত পাল পিতার নাম: গোবর্দ্ধন পাল বাড়ির নং : n0038 বয়স : 66 লিঙ্গ : পুরুষ	ফটো উপলব্ধ
445	WB/28/185/537104	446	YCF2479574	447	WB/28/185/537169
নাম : সুকুমার পাল পিতার নাম: গৌরমোহন পাল বাড়ির নং : n0040 বয়স : 58 লিঙ্গ : পুরুষ	ফটো উপলব্ধ	নাম : লিজা পাল পিতার নাম: মোহন পাল বাড়ির নং : ওয়ার্ড নং 09 বয়স : 23 লিঙ্গ : মহিলা	ফটো উপলব্ধ	নাম : বীণাপানি পাল স্বামীর নাম: মুচিরাম পাল বাড়ির নং : n0043 বয়স : 81 লিঙ্গ : মহিলা	ফটো উপলব্ধ
448	CKN1376730	449	CKN2235505	450	YCF1747245
নাম : মৃদুল পাল পিতার নাম: ত্রিপুরা পাল বাড়ির নং : n0134 বয়স : 82 লিঙ্গ : পুরুষ	ফটো উপলব্ধ	নাম : কল্পনা পাল স্বামীর নাম: মৃদুল পাল বাড়ির নং : n0134 বয়স : 65 লিঙ্গ : মহিলা	ফটো উপলব্ধ	নাম : সুরজিৎ পাল পিতার নাম: মৃদুল পাল বাড়ির নং : n0134 বয়স : 32 লিঙ্গ : পুরুষ	ফটো উপলব্ধ

451	WB/28/185/537293	ফটো উপলব্ধ	452	CKN2235513	ফটো উপলব্ধ	453	WB/28/185/537279	ফটো উপলব্ধ
নাম : সুধীর পাল পিতার নাম: ত্রিপুরা পাল বাড়ির নং : n0134 বয়স : 76 লিঙ্গ : পুরুষ			নাম : অভিজিৎ পাল পিতার নাম: সুধীর পাল বাড়ির নং : n0134 বয়স : 44 লিঙ্গ : পুরুষ			নাম : ইরা পাল স্বামীর নাম: জয়দেব পাল বাড়ির নং : n0146 বয়স : 69 লিঙ্গ : মহিলা		
454	YCF2479046	ফটো উপলব্ধ	455	CKN2403673	ফটো উপলব্ধ	456	CKN2439651	ফটো উপলব্ধ
নাম : প্রদীপ পাল পিতার নাম: জয়দেব পাল বাড়ির নং : n0146 বয়স : 51 লিঙ্গ : পুরুষ			নাম : প্রবীর কুমার পাল পিতার নাম: জয়দেব পাল বাড়ির নং : n0146 বয়স : 46 লিঙ্গ : পুরুষ			নাম : অঞ্জনা পাল(বেরা) স্বামীর নাম: প্রবীর কুমার পাল বাড়ির নং : n0146 বয়স : 44 লিঙ্গ : মহিলা		
457	YCF1491497	ফটো উপলব্ধ	458	CKN2403657	ফটো উপলব্ধ	459	YCF2411007	ফটো উপলব্ধ
নাম : শম্পা দে(সোমন্ত) স্বামীর নাম: দিলীপ কুমার দে বাড়ির নং : n0069 বয়স : 45 লিঙ্গ : মহিলা			নাম : সঞ্জীত পাল পিতার নাম: গোপাল পাল বাড়ির নং : n0185 বয়স : 42 লিঙ্গ : পুরুষ			নাম : গোপাল পাল পিতার নাম: মহাদেব পাল বাড়ির নং : n0036 বয়স : 60 লিঙ্গ : পুরুষ		
460	YCF2411015	ফটো উপলব্ধ	461	YCF1908375	ফটো উপলব্ধ	462	YCF2270569	ফটো উপলব্ধ
নাম : স্বরনা পাল স্বামীর নাম: গোপাল পাল বাড়ির নং : n0036 বয়স : 59 লিঙ্গ : মহিলা			নাম : অভিজিৎ পাল পিতার নাম: অশোক পাল বাড়ির নং : n0016 বয়স : 28 লিঙ্গ : পুরুষ			নাম : মৌমিতা পাল স্বামীর নাম: সৌরভ পাল বাড়ির নং : n০২২ বয়স : 23 লিঙ্গ : মহিলা		
463	YCF2193456	ফটো উপলব্ধ	464	YCF2390672	ফটো উপলব্ধ	465	YCF2398238	ফটো উপলব্ধ
নাম : নবকুমার পাল পিতার নাম: বিশ্বনাথ পাল বাড়ির নং : n0022 বয়স : 65 লিঙ্গ : পুরুষ			নাম : কেয়া পাল পিতার নাম: ভোলানাথ পাল বাড়ির নং : ... বয়স : 21 লিঙ্গ : মহিলা			নাম : শ্রাবনী পাল পিতার নাম: বিজয় পাল বাড়ির নং : ... বয়স : 21 লিঙ্গ : মহিলা		
466	CKN2235430	ফটো উপলব্ধ	467	YCF2330009	ফটো উপলব্ধ	468	AYC1815794	ফটো উপলব্ধ
নাম : পুনিমা পাল স্বামীর নাম: অভিজিৎ পাল বাড়ির নং : n0036 বয়স : 45 লিঙ্গ : মহিলা			নাম : অনন্যা পাল পিতার নাম: নব কুমার পাল বাড়ির নং : n০৩৫ বয়স : 22 লিঙ্গ : মহিলা			নাম : সোমা পাল স্বামীর নাম: তোতন পাল বাড়ির নং : এন০০৩৩ বয়স : 29 লিঙ্গ : মহিলা		
469	WB/28/185/537587	ফটো উপলব্ধ	470	WB/28/185/537161	ফটো উপলব্ধ	471	YCF1968833	ফটো উপলব্ধ
নাম : অরুণ বক্কোপাধ্যায় পিতার নাম: শিবপ্রসাদ বক্কোপাধ্যায় বাড়ির নং : n0198 বয়স : 66 লিঙ্গ : পুরুষ			নাম : ছন্দা বক্কোপাধ্যায় স্বামীর নাম: অরুণ বক্কোপাধ্যায় বাড়ির নং : n0198 বয়স : 54 লিঙ্গ : মহিলা			নাম : তিতাস ব্যানার্জী পিতার নাম: অরুণ ব্যানার্জী বাড়ির নং : n0198 বয়স : 28 লিঙ্গ : মহিলা		
472	YCF1968866	ফটো উপলব্ধ	473	YCF2236776	ফটো উপলব্ধ	474	YCF2248060	ফটো উপলব্ধ
নাম : নয়না বাউরী স্বামীর নাম: লাল্টু বাউরী বাড়ির নং : n0019 বয়স : 32 লিঙ্গ : মহিলা			নাম : সোমনাথ বাউরী স্বামীর নাম: মীরা বাউরী বাড়ির নং : এন০১১০ বয়স : 23 লিঙ্গ : পুরুষ			নাম : মৌসুমী বাউরী স্বামীর নাম: পল্টু বাউরী বাড়ির নং : n১৯ বয়স : 25 লিঙ্গ : মহিলা		
475	YCF1747385	ফটো উপলব্ধ	476	YCF2057925	ফটো উপলব্ধ	477	WB/28/185/537492	ফটো উপলব্ধ
নাম : তাপসী পাল স্বামীর নাম: তারকনাথ পাল বাড়ির নং : n0110 বয়স : 33 লিঙ্গ : মহিলা			নাম : দেবাশিষ মালিক পিতার নাম: ভীম মালিক বাড়ির নং : এন০১১০ বয়স : 27 লিঙ্গ : পুরুষ			নাম : রেনুকা বাউরী স্বামীর নাম: কাশীনাথ বাউরী বাড়ির নং : n0019 বয়স : 55 লিঙ্গ : মহিলা		
478	YCF1421650	ফটো উপলব্ধ	479	YCF1747252	ফটো উপলব্ধ	480	WB/28/185/537261	ফটো উপলব্ধ
নাম : লাল্টু বাউরী পিতার নাম: কাশীনাথ বাউরী বাড়ির নং : n0019 বয়স : 36 লিঙ্গ : পুরুষ			নাম : পল্টু বাউরী পিতার নাম: কাশীনাথ বাউরী বাড়ির নং : n0019 বয়স : 33 লিঙ্গ : পুরুষ			নাম : রঘুনাথ বাউরী পিতার নাম: যুগল বাউরী বাড়ির নং : n0020 বয়স : 55 লিঙ্গ : পুরুষ		

481	WB/28/185/537498	ফটো উপলব্ধ	482	WB/28/185/537245	ফটো উপলব্ধ	483	CKN2281442	ফটো উপলব্ধ
নাম : রমা বাউরী স্বামীর নাম: রঘুনাথ বাউরী বাড়ির নং : n0020 বয়স : 50 লিঙ্গ : মহিলা			নাম : কম্পনা বাউরী স্বামীর নাম: ভীম বাউরী বাড়ির নং : n0101 বয়স : 66 লিঙ্গ : মহিলা			নাম : রাজু দাস (বাউরি) পিতার নাম: ভীম বাউরি বাড়ির নং : n0101 বয়স : 41 লিঙ্গ : পুরুষ		
484	CKN2403756	ফটো উপলব্ধ	485	WB/28/185/537243	ফটো উপলব্ধ	486	YCF1422013	ফটো উপলব্ধ
নাম : রিঙ্কু বাউরী স্বামীর নাম: রাজু বাউরী বাড়ির নং : n0101 বয়স : 39 লিঙ্গ : মহিলা			নাম : উষা বাউরী স্বামীর নাম: শক্তি বাউরী বাড়ির নং : n0110 বয়স : 67 লিঙ্গ : মহিলা			নাম : রুমা মালিক স্বামীর নাম: ভীম মালিক বাড়ির নং : n0110 বয়স : 61 লিঙ্গ : মহিলা		
487	YCF1422021	ফটো উপলব্ধ	488	WB/28/185/537173	ফটো উপলব্ধ	489	YCF1746981	ফটো উপলব্ধ
নাম : রীনা বাউরী পিতার নাম: শক্তিপদ বাউরী বাড়ির নং : n0110 বয়স : 49 লিঙ্গ : মহিলা			নাম : মীরা বাউরী স্বামীর নাম: বাবলু বাউরী বাড়ির নং : n0110 বয়স : 49 লিঙ্গ : মহিলা			নাম : লোকনাথ বাউরী পিতার নাম: বাবলু বাউরী বাড়ির নং : n0110 বয়স : 30 লিঙ্গ : পুরুষ		
490	YCF1186162	ফটো উপলব্ধ	491	YCF2390615	ফটো উপলব্ধ	492	CKN2235703	ফটো উপলব্ধ
নাম : জ্যোৎস্না রায় স্বামীর নাম: কার্তিক রায় বাড়ির নং : ... বয়স : 53 লিঙ্গ : মহিলা			নাম : লিংকন বাগ পিতার নাম: লক্ষীনারায়ন বাগ বাড়ির নং : এন০০১৩ বয়স : 21 লিঙ্গ : পুরুষ			নাম : বিশ্বজিৎ বাগ পিতার নাম: শৈলেন্দ্র নাথ বাগ বাড়ির নং : n0076 বয়স : 44 লিঙ্গ : পুরুষ		
493	WB/28/185/537181	ফটো উপলব্ধ	494	CKN2345650	ফটো উপলব্ধ	495	CKN1447630	ফটো উপলব্ধ
নাম : গঙ্গাধর বাগ পিতার নাম: পূর্ণ বাগ বাড়ির নং : n0072 বয়স : 71 লিঙ্গ : পুরুষ			নাম : মিনতী বাগ স্বামীর নাম: গঙ্গাধর বাগ বাড়ির নং : n0072 বয়স : 63 লিঙ্গ : মহিলা			নাম : লক্ষী নারায়ন বাগ পিতার নাম: পূর্ণ চন্দ্র বাগ বাড়ির নং : বাড়ি নং 13 বয়স : 59 লিঙ্গ : পুরুষ		
496	CKN2281640	ফটো উপলব্ধ	497	WB/28/185/537350	ফটো উপলব্ধ	498	WB/28/185/537306	ফটো উপলব্ধ
নাম : লীলা বাগ স্বামীর নাম: লক্ষীনারায়ন বাগ বাড়ির নং : n0073 বয়স : 56 লিঙ্গ : মহিলা			নাম : সৃষ্টিধর বাগ পিতার নাম: পূর্ণ বাগ বাড়ির নং : n0074 বয়স : 66 লিঙ্গ : পুরুষ			নাম : পিনটুবালা বাগ স্বামীর নাম: সৃষ্টিধর বাগ বাড়ির নং : n0074 বয়স : 58 লিঙ্গ : মহিলা		
499	YCF1421684	ফটো উপলব্ধ	500	WB/28/185/537553	ফটো উপলব্ধ	501	WB/28/185/537307	ফটো উপলব্ধ
নাম : পার্থ বাগ পিতার নাম: সৃষ্টিধর বাগ বাড়ির নং : n0074 বয়স : 38 লিঙ্গ : পুরুষ			নাম : শশধর বাগ পিতার নাম: পূর্ণ বাগ বাড়ির নং : n0075 বয়স : 62 লিঙ্গ : পুরুষ			নাম : আরতি বাগ স্বামীর নাম: শশধর বাগ বাড়ির নং : n0075 বয়স : 57 লিঙ্গ : মহিলা		
502	WB/28/185/537297	ফটো উপলব্ধ	503	WB/28/185/537210	ফটো উপলব্ধ	504	CKN2281608	ফটো উপলব্ধ
নাম : সুজয় বাগ পিতার নাম: শিবচরন বাগ বাড়ির নং : n0076 বয়স : 69 লিঙ্গ : পুরুষ			নাম : কল্যাণি বাগ স্বামীর নাম: সুজয় বাগ বাড়ির নং : n0076 বয়স : 63 লিঙ্গ : মহিলা			নাম : সোমনাথ বাগ পিতার নাম: সুজয় বাগ বাড়ির নং : n0076 বয়স : 43 লিঙ্গ : পুরুষ		
505	YCF1491315	ফটো উপলব্ধ	506	CKN2281616	ফটো উপলব্ধ	507	WB/28/185/537342	ফটো উপলব্ধ
নাম : দিপালী বাগ স্বামীর নাম: সোমনাথ বাগ বাড়ির নং : n0076 বয়স : 34 লিঙ্গ : মহিলা			নাম : সুজিতকুমার বাগ পিতার নাম: সুজয় বাগ বাড়ির নং : n0076 বয়স : 39 লিঙ্গ : পুরুষ			নাম : অজয় বাগ পিতার নাম: শিবচরন বাগ বাড়ির নং : n0076 বয়স : 65 লিঙ্গ : পুরুষ		
508	YCF1969195	ফটো উপলব্ধ	509	WB/28/185/537390	ফটো উপলব্ধ	510	CKN2235695	ফটো উপলব্ধ
নাম : মনোরমা বাগ স্বামীর নাম: অজয় বাগ বাড়ির নং : n0076 বয়স : 53 লিঙ্গ : মহিলা			নাম : চিত্তরঞ্জন বাগ পিতার নাম: শিবচরন বাগ বাড়ির নং : n0076 বয়স : 63 লিঙ্গ : পুরুষ			নাম : তৃপ্তি বাগ স্বামীর নাম: চিত্তরঞ্জন বাগ বাড়ির নং : n0076 বয়স : 52 লিঙ্গ : মহিলা		

511	WB/28/185/537211	YCF1569367	512	YCF1569367	513	WB/28/185/537459
নাম : মহামায়া বাগ স্বামীর নাম: শৈলেন বাগ বাড়ির নং : n0076 বয়স : 66 লিঙ্গ : মহিলা	ফটো উপলব্ধ	ফটো উপলব্ধ	নাম : প্রসেনজিৎ বাগ পিতার নাম: শৈলেন্দ্রনাথ বাগ বাড়ির নং : n0076 বয়স : 41 লিঙ্গ : পুরুষ	ফটো উপলব্ধ	নাম : লক্ষী বাগ স্বামীর নাম: শীতল বাগ বাড়ির নং : n0160 বয়স : 57 লিঙ্গ : মহিলা	ফটো উপলব্ধ
514	YCF1563022	YCF1563006	515	YCF1563006	516	YCF1563014
নাম : সমীর বাগ মায়ের নাম: লক্ষী বাগ বাড়ির নং : n0160 বয়স : 38 লিঙ্গ : পুরুষ	ফটো উপলব্ধ	ফটো উপলব্ধ	নাম : শিখা বাগ স্বামীর নাম: সমীর বাগ বাড়ির নং : n0160 বয়স : 33 লিঙ্গ : মহিলা	ফটো উপলব্ধ	নাম : সুকুমার বাগ পিতার নাম: শীতল বাগ বাড়ির নং : n0160 বয়স : 41 লিঙ্গ : পুরুষ	ফটো উপলব্ধ
517	YCF2441962	WB/28/185/537058	518	WB/28/185/537058	519	WB/28/185/537441
নাম : শুভঙ্কর বাগ পিতার নাম: সুকুমার বাগ বাড়ির নং : এন000 বয়স : 20 লিঙ্গ : পুরুষ	ফটো উপলব্ধ	ফটো উপলব্ধ	নাম : সুশীল কুমার বাগ পিতার নাম: শিবু চরন বাগ বাড়ির নং : n0173 বয়স : 76 লিঙ্গ : পুরুষ	ফটো উপলব্ধ	নাম : পদ্মাবতি বাগ স্বামীর নাম: সুশীল বাগ বাড়ির নং : n0173 বয়স : 64 লিঙ্গ : মহিলা	ফটো উপলব্ধ
520	CKN1447796	YCF1422104	521	YCF1422104	Q 522	YCF1422492
নাম : সুমন কুমার বাগ পিতার নাম: সুশীল বাগ বাড়ির নং : n0173 বয়স : 44 লিঙ্গ : পুরুষ	ফটো উপলব্ধ	ফটো উপলব্ধ	নাম : বুল্টি বাগ স্বামীর নাম: সুকুমার বাগ বাড়ির নং : n0173 বয়স : 38 লিঙ্গ : মহিলা	ফটো উপলব্ধ	নাম : রাজু বাগ পিতার নাম: অমলা বাগ বাড়ির নং : বয়স : 45 লিঙ্গ : পুরুষ	ফটো উপলব্ধ
523	YCF1228204	YCF1422559	524	YCF1422559	525	YCF1747179
নাম : অর্চনা গিরি স্বামীর নাম: নিতাই গিরি বাড়ির নং : সাহাপুর বয়স : 39 লিঙ্গ : মহিলা	ফটো উপলব্ধ	ফটো উপলব্ধ	নাম : নিতাই গিরি পিতার নাম: বরেন্দ্রনাথ গিরি বাড়ির নং : n0212 বয়স : 49 লিঙ্গ : পুরুষ	ফটো উপলব্ধ	নাম : রবীন দিগর পিতার নাম: সুচেন দিগর বাড়ির নং : n0212 বয়স : 31 লিঙ্গ : পুরুষ	ফটো উপলব্ধ
526	CKN2403715	SQT1760891	527	SQT1760891	528	YCF1968890
নাম : রাজেশ দিগর পিতার নাম: সুচেন দিগর বাড়ির নং : n0212 বয়স : 37 লিঙ্গ : পুরুষ	ফটো উপলব্ধ	ফটো উপলব্ধ	নাম : জলি বাগ স্বামীর নাম: সুমন কুমার বাগ বাড়ির নং : n0348 বয়স : 28 লিঙ্গ : মহিলা	ফটো উপলব্ধ	নাম : লাবনী বাগ পিতার নাম: লক্ষীনারায়ন বাগ বাড়ির নং : n0073 বয়স : 27 লিঙ্গ : মহিলা	ফটো উপলব্ধ
529	YCF2324564	YCF2201028	530	YCF2201028	531	YCF2201143
নাম : দেবাজ্ঞন বাগ পিতার নাম: চিত্তরঞ্জন বাগ বাড়ির নং : 14 বয়স : 24 লিঙ্গ : পুরুষ	ফটো উপলব্ধ	ফটো উপলব্ধ	নাম : চন্দন কুমার বাগ পিতার নাম: অজয় বাগ বাড়ির নং : 0000 বয়স : 27 লিঙ্গ : পুরুষ	ফটো উপলব্ধ	নাম : মৌমিতা বাগ স্বামীর নাম: সুজিত কুমার বাগ বাড়ির নং : 0000 বয়স : 26 লিঙ্গ : মহিলা	ফটো উপলব্ধ
532	YCF2200673	SQT1763283	533	SQT1763283	534	YCF1917772
নাম : মহেন্দ্র প্রসাদ বাগ পিতার নাম: গঙ্গাধর বাগ বাড়ির নং : 0000 বয়স : 40 লিঙ্গ : পুরুষ	ফটো উপলব্ধ	ফটো উপলব্ধ	নাম : রুমা বাগ স্বামীর নাম: বিশ্বজিৎ বাগ বাড়ির নং : n0317 বয়স : 42 লিঙ্গ : মহিলা	ফটো উপলব্ধ	নাম : পূজা বাগ স্বামীর নাম: প্রসেনজিত বাগ বাড়ির নং : n0314 বয়স : 33 লিঙ্গ : মহিলা	ফটো উপলব্ধ
Q 535	YCF1968775	YCF2247849	536	YCF2247849	537	WB/28/185/537150
নাম : রতন বাগ স্বামীর নাম: অমলা বাগ বাড়ির নং : বয়স : 80 লিঙ্গ : মহিলা	ফটো উপলব্ধ	ফটো উপলব্ধ	নাম : বিনোদিনী বারুই স্বামীর নাম: শুকদেব বারুই বাড়ির নং : নং১২৯ বয়স : 33 লিঙ্গ : মহিলা	ফটো উপলব্ধ	নাম : ময়না বারুই স্বামীর নাম: নগেন বারুই বাড়ির নং : n0129 বয়স : 66 লিঙ্গ : মহিলা	ফটো উপলব্ধ
538	YCF1657634	WB/28/185/537073	539	WB/28/185/537073	540	CKN2403707
নাম : সুকদেব বারুই পিতার নাম: নগেন বারুই বাড়ির নং : n0129 বয়স : 31 লিঙ্গ : পুরুষ	ফটো উপলব্ধ	ফটো উপলব্ধ	নাম : করুনা বিশ্বাস স্বামীর নাম: অশোক বিশ্বাস বাড়ির নং : n0127 বয়স : 66 লিঙ্গ : মহিলা	ফটো উপলব্ধ	নাম : শান্ত বিশ্বাস পিতার নাম: অশোক বিশ্বাস বাড়ির নং : n0127 বয়স : 41 লিঙ্গ : পুরুষ	ফটো উপলব্ধ

541 নাম : টুম্পা বিশ্বাস স্বামীর নাম: শম্ভু বিশ্বাস বাড়ির নং : n0127 বয়স : 40 লিঙ্গ : মহিলা	YCF1421957 ফটো উপলব্ধ	542 নাম : বাসুদেব বিশ্বাস পিতার নাম: অশোক বিশ্বাস বাড়ির নং : n0127 বয়স : 38 লিঙ্গ : পুরুষ	CKN2403699 ফটো উপলব্ধ	543 নাম : অমর কুমার বিশ্বাস পিতার নাম: সতীশ বিশ্বাস বাড়ির নং : n0269 বয়স : 58 লিঙ্গ : পুরুষ	YCF1491547 ফটো উপলব্ধ
544 নাম : অরিন্দম বিশ্বাস পিতার নাম: অমর কুমার বিশ্বাস বাড়ির নং : n0269 বয়স : 30 লিঙ্গ : পুরুষ	YCF1746973 ফটো উপলব্ধ	545 নাম : কাকলী বিশ্বাস স্বামীর নাম: বাসুদেব বিশ্বাস বাড়ির নং : এন০১২৭ বয়স : 36 লিঙ্গ : মহিলা	YCF2236917 ফটো উপলব্ধ	546 নাম : স্নিগ্ধা পাল স্বামীর নাম: শুভজিত পাল বাড়ির নং : পাল পাড়া বয়স : 25 লিঙ্গ : মহিলা	TGC2408185 ফটো উপলব্ধ
547 নাম : গীতা বিশ্বাস স্বামীর নাম: অমর কুমার বিশ্বাস বাড়ির নং : n0271 বয়স : 52 লিঙ্গ : মহিলা	YCF1491620 ফটো উপলব্ধ	548 নাম : অঙ্কিতা বিশ্বাস পিতার নাম: অমর কুমার বিশ্বাস বাড়ির নং : ..... বয়স : 21 লিঙ্গ : মহিলা	YCF2365963 ফটো উপলব্ধ	549 নাম : প্রসেনজিৎ মন্ডল পিতার নাম: চঞ্চল মন্ডল বাড়ির নং : কর্মকার পাড়া বয়স : 33 লিঙ্গ : পুরুষ	ZDE0565804 ফটো উপলব্ধ
550 নাম : অভিজিৎ বেজ পিতার নাম: অষ্ট বেজ বাড়ির নং : n0046 বয়স : 27 লিঙ্গ : পুরুষ	YCF1968916 ফটো উপলব্ধ	551 নাম : তপন কুমার বেজ পিতার নাম: শীতল চন্দ্র বেজ বাড়ির নং : n0049 বয়স : 67 লিঙ্গ : পুরুষ	WB/28/185/537453 ফটো উপলব্ধ	552 নাম : মিঠু বেজ স্বামীর নাম: অষ্ট বেজ বাড়ির নং : n0046 বয়স : 48 লিঙ্গ : মহিলা	CKN2235786 ফটো উপলব্ধ
553 নাম : সুন্দরী বেজ স্বামীর নাম: কানাই বেজ বাড়ির নং : n0047 বয়স : 63 লিঙ্গ : মহিলা	WB/28/185/537570 ফটো উপলব্ধ	554 নাম : রিয়া দাস স্বামীর নাম: শুভাশীষ দাস বাড়ির নং : সাহাপুর বয়স : 25 লিঙ্গ : মহিলা	YCF2035376 ফটো উপলব্ধ	555 নাম : রামচন্দ্র বেজ পিতার নাম: নিখিল বেজ বাড়ির নং : n0048 বয়স : 63 লিঙ্গ : পুরুষ	WB/28/185/537365 ফটো উপলব্ধ
556 নাম : প্রীতিলতা বেজ স্বামীর নাম: রামচন্দ্র বেজ বাড়ির নং : n0048 বয়স : 58 লিঙ্গ : মহিলা	WB/28/185/537539 ফটো উপলব্ধ	557 নাম : চন্দন বেজ পিতার নাম: রামচন্দ্র বেজ বাড়ির নং : n0048 বয়স : 38 লিঙ্গ : পুরুষ	YCF1268242 ফটো উপলব্ধ	558 নাম : নন্দন বেজ পিতার নাম: রামচন্দ্র বেজ বাড়ির নং : n0048 বয়স : 35 লিঙ্গ : পুরুষ	YCF1268234 ফটো উপলব্ধ
559 নাম : আশা মালিক স্বামীর নাম: সমীর মালিক বাড়ির নং : n0048 বয়স : 37 লিঙ্গ : মহিলা	YCF1421916 ফটো উপলব্ধ	560 নাম : সখিসোনা বেজ স্বামীর নাম: পশুপতি বেজ বাড়ির নং : n0049 বয়স : 81 লিঙ্গ : মহিলা	WB/28/185/537554 ফটো উপলব্ধ	561 নাম : বিশাল্যা বেজ স্বামীর নাম: তপন বেজ বাড়ির নং : n0049 বয়স : 61 লিঙ্গ : মহিলা	WB/28/185/537564 ফটো উপলব্ধ
562 নাম : মৃত্যুঞ্জয় বেজ পিতার নাম: তপন বেজ বাড়ির নং : n0049 বয়স : 34 লিঙ্গ : পুরুষ	YCF1421700 ফটো উপলব্ধ	563 নাম : মাধব বেজ পিতার নাম: পশুপতি বেজ বাড়ির নং : n0049 বয়স : 61 লিঙ্গ : পুরুষ	WB/28/185/537461 ফটো উপলব্ধ	564 নাম : উদয় বেজ পিতার নাম: পশুপতি বেজ বাড়ির নং : n0049 বয়স : 55 লিঙ্গ : পুরুষ	WB/28/185/537188 ফটো উপলব্ধ
565 নাম : লীলা বেজ স্বামীর নাম: উদয় বেজ বাড়ির নং : n0049 বয়স : 42 লিঙ্গ : মহিলা	YCF1268275 ফটো উপলব্ধ	566 নাম : সুজাতা বেজ স্বামীর নাম: সমর বেজ বাড়ির নং : n0049 বয়স : 42 লিঙ্গ : মহিলা	YCF1491505 ফটো উপলব্ধ	567 নাম : শেফালী বেজ স্বামীর নাম: সহদেব বেজ বাড়ির নং : n0051 বয়স : 58 লিঙ্গ : মহিলা	WB/27/191/057341 ফটো উপলব্ধ
568 নাম : আনন্দ বেজ পিতার নাম: সহদেব বেজ বাড়ির নং : n0051 বয়স : 41 লিঙ্গ : পুরুষ	CKN2439685 ফটো উপলব্ধ	569 নাম : স্বাতী বেজ স্বামীর নাম: আনন্দ বেজ বাড়ির নং : n0051 বয়স : 30 লিঙ্গ : মহিলা	YCF1747203 ফটো উপলব্ধ	570 নাম : তরুন বেজ পিতার নাম: সহদেব বেজ বাড়ির নং : n0051 বয়স : 33 লিঙ্গ : পুরুষ	YCF1491398 ফটো উপলব্ধ

571	CKN1449024	নাম : অমিত কুমার বেজ পিতার নাম: কানাই বেজ বাড়ির নং : n0192 বয়স : 45 লিঙ্গ : পুরুষ	ফটো উপলব্ধ	572	YCF1421601	নাম : তনুশ্রী বেজ স্বামীর নাম: অমিত কুমার বেজ বাড়ির নং : n0192 বয়স : 38 লিঙ্গ : মহিলা	ফটো উপলব্ধ	573	CKN2235778	নাম : মমতা বেজ স্বামীর নাম: মাধব বেজ বাড়ির নং : n0192 বয়স : 45 লিঙ্গ : মহিলা	ফটো উপলব্ধ
574	WB/28/185/573225	নাম : ছায়া শর্মা স্বামীর নাম: বিশ্বনাথ শর্মা বাড়ির নং : নং০৪৯ বয়স : 63 লিঙ্গ : মহিলা	ফটো উপলব্ধ	575	YCF1629690	নাম : মিঠা বেজ (পাল) স্বামীর নাম: চন্দন বেজ বাড়ির নং : n0293 বয়স : 32 লিঙ্গ : মহিলা	ফটো উপলব্ধ	576	WB/28/185/537189	নাম : কাশীনাথ বেরা পিতার নাম: তিনকড়ি বেরা বাড়ির নং : n0021 বয়স : 95 লিঙ্গ : পুরুষ	ফটো উপলব্ধ
577	WB/28/185/537077	নাম : দিলীপ কুমার বেরা পিতার নাম: সুবল চন্দ্র বেরা বাড়ির নং : n0188 বয়স : 66 লিঙ্গ : পুরুষ	ফটো উপলব্ধ	578	YCF1491307	নাম : অর্নব বেরা পিতার নাম: দিলীপ কুমার বেরা বাড়ির নং : n0188 বয়স : 34 লিঙ্গ : পুরুষ	ফটো উপলব্ধ	579	YCF2236966	নাম : মিত্রা বেরা পিতার নাম: মনোজ প্রতিম বেরা বাড়ির নং : এন০০২১ বয়স : 25 লিঙ্গ : মহিলা	ফটো উপলব্ধ
580	YCF2302396	নাম : সুমন বেরা পিতার নাম: মনোজ প্রতিম বেরা বাড়ির নং : এন০০২১ বয়স : 22 লিঙ্গ : পুরুষ	ফটো উপলব্ধ	581	YCF2200392	নাম : অর্ঘ্য বেরা পিতার নাম: দিলীপ কুমার বেরা বাড়ির নং : N0188 বয়স : 24 লিঙ্গ : পুরুষ	ফটো উপলব্ধ	582	CKN2345692	নাম : লিপীকা সিংহরায় স্বামীর নাম: দিলীপ কুমার বেরা বাড়ির নং : n0188 বয়স : 56 লিঙ্গ : মহিলা	ফটো উপলব্ধ
583	YCF2493328	নাম : মনোজ প্রতিম বেরা পিতার নাম: কাশীনাথ বেরা বাড়ির নং : n0021 বয়স : 56 লিঙ্গ : পুরুষ	ফটো উপলব্ধ	584	CKN2235794	নাম : নন্দিতা বেরা স্বামীর নাম: মনোজ প্রতিম বেরা বাড়ির নং : n0021 বয়স : 45 লিঙ্গ : মহিলা	ফটো উপলব্ধ	585	YCF2228914	নাম : মৌসুমী বেরা স্বামীর নাম: দেবশীষ বেরা বাড়ির নং : এন00373 বয়স : 23 লিঙ্গ : মহিলা	ফটো উপলব্ধ
586	YCF2403566	নাম : কাকলি দাস বৈরাগী স্বামীর নাম: রবি বৈরাগী বাড়ির নং : শরৎপল্লী বয়স : 24 লিঙ্গ : মহিলা	ফটো উপলব্ধ	587	YCF1908532	নাম : জবা বৈরাগী(শীট) স্বামীর নাম: বিশ্বজিত বৈরাগী বাড়ির নং : n0125 বয়স : 31 লিঙ্গ : মহিলা	ফটো উপলব্ধ	588	YCF1422286	নাম : কমলা বৈরাগী স্বামীর নাম: ভোলা বৈরাগী বাড়ির নং : n0125 বয়স : 38 লিঙ্গ : মহিলা	ফটো উপলব্ধ
589	YCF1747047	নাম : রবি বৈরাগী পিতার নাম: অমল বৈরাগী বাড়ির নং : n0125 বয়স : 30 লিঙ্গ : পুরুষ	ফটো উপলব্ধ	590	YCF1422112	নাম : কবিতা বৈরাগী স্বামীর নাম: অমল বৈরাগী বাড়ির নং : n0125 বয়স : 55 লিঙ্গ : মহিলা	ফটো উপলব্ধ	591	YCF1657667	নাম : বিশ্বজিৎ বৈরাগী মায়ের নাম: সাবিত্রী বৈরাগী বাড়ির নং : n0125 বয়স : 32 লিঙ্গ : পুরুষ	ফটো উপলব্ধ
592	YCF1657501	নাম : ভোলানাথ বৈরাগী মায়ের নাম: সাবিত্রী বৈরাগী বাড়ির নং : n0125 বয়স : 38 লিঙ্গ : পুরুষ	ফটো উপলব্ধ	593	CKN0154880	নাম : আরাধনা ভট্টাচার্য্য স্বামীর নাম: তৈরুণ কুমার ভট্টাচার্য্য বাড়ির নং : n0177 বয়স : 55 লিঙ্গ : মহিলা	ফটো উপলব্ধ	594	WB/28/185/537187	নাম : তরুন ভট্টাচার্য্য পিতার নাম: হৃষিকেশ ভট্টাচার্য্য বাড়ির নং : n0177 বয়স : 57 লিঙ্গ : পুরুষ	ফটো উপলব্ধ
595	WB/28/185/537533	নাম : দীপালী ভট্টাচার্য্য স্বামীর নাম: স্বপন ভট্টাচার্য্য বাড়ির নং : n0177 বয়স : 57 লিঙ্গ : মহিলা	ফটো উপলব্ধ	596	WB/28/185/537199	নাম : স্বপন ভট্টাচার্য্য পিতার নাম: হৃষিকেশ ভট্টাচার্য্য বাড়ির নং : n0177 বয়স : 63 লিঙ্গ : পুরুষ	ফটো উপলব্ধ	597	CKN2345718	নাম : বেবী ভট্টাচার্য্য স্বামীর নাম: অরুণ ভট্টাচার্য্য বাড়ির নং : n0113 বয়স : 51 লিঙ্গ : মহিলা	ফটো উপলব্ধ
598	WB/28/185/537225	নাম : অরুণ ভট্টাচার্য্য পিতার নাম: দীনেন্দ্র ভট্টাচার্য্য বাড়ির নং : n0113 বয়স : 60 লিঙ্গ : পুরুষ	ফটো উপলব্ধ	599	CKN2439719	নাম : কৃষ্ণেন্দ্র ভট্টাচার্য্য পিতার নাম: স্বপন কুমার ভট্টাচার্য্য বাড়ির নং : n0177 বয়স : 37 লিঙ্গ : পুরুষ	ফটো উপলব্ধ	600	YCF2057933	নাম : সোমনাথ ভট্টাচার্য্য পিতার নাম: অরুণ ভট্টাচার্য্য বাড়ির নং : এন০১১৩ বয়স : 27 লিঙ্গ : পুরুষ	ফটো উপলব্ধ

601	BYQ1695790	নাম : সুস্মিতা দে স্বামীর নাম: চিন্ময় দে বাড়ির নং : n0071 বয়স : 47 লিঙ্গ : মহিলা	ফটো উপলব্ধ	602	CKN1375492	নাম : কল্যান দে পিতার নাম: লক্ষীকান্ত দে বাড়ির নং : n0071 বয়স : 48 লিঙ্গ : পুরুষ	ফটো উপলব্ধ	603	CKN2235265	নাম : মনতোষ দে পিতার নাম: লক্ষীকান্ত দে বাড়ির নং : n0071 বয়স : 43 লিঙ্গ : পুরুষ	ফটো উপলব্ধ
604	YCF1825538	নাম : অর্চনা দে পিতার নাম: মুগাল কান্তি দে বাড়ির নং : n0071 বয়স : 29 লিঙ্গ : মহিলা	ফটো উপলব্ধ	605	CKN2235257	নাম : বিজয়া দে স্বামীর নাম: কল্যান দে বাড়ির নং : n0071 বয়স : 44 লিঙ্গ : মহিলা	ফটো উপলব্ধ	606	WB/28/185/537513	নাম : চিন্ময় দে পিতার নাম: লক্ষী দে বাড়ির নং : n0071 বয়স : 50 লিঙ্গ : পুরুষ	ফটো উপলব্ধ
607	WB/28/185/537119	নাম : মুনাল কান্তি দে পিতার নাম: লক্ষী কান্ত দে বাড়ির নং : n0071 বয়স : 53 লিঙ্গ : পুরুষ	ফটো উপলব্ধ	608	CKN1342872	নাম : স্বপ্না ভাণ্ডারী স্বামীর নাম: মলয় ভাণ্ডারী বাড়ির নং : n0275 বয়স : 54 লিঙ্গ : মহিলা	ফটো উপলব্ধ	609	YCF1747260	নাম : সৌম্যজিৎ ভান্ডারী পিতার নাম: মলয় কুমার ভান্ডারী বাড়ির নং : n0274 বয়স : 30 লিঙ্গ : পুরুষ	ফটো উপলব্ধ
610	CKN1342906	নাম : মলয় ভাণ্ডারী পিতার নাম: সুধান্য ভাণ্ডারী বাড়ির নং : n0274 বয়স : 61 লিঙ্গ : পুরুষ	ফটো উপলব্ধ	611	CKN1376292	নাম : মীনা দে স্বামীর নাম: মুনাল কান্তি দে বাড়ির নং : n0071 বয়স : 50 লিঙ্গ : মহিলা	ফটো উপলব্ধ	612	YCF1562347	নাম : শর্মিষ্ঠা দে স্বামীর নাম: মনতোষ দে বাড়ির নং : n0071 বয়স : 36 লিঙ্গ : মহিলা	ফটো উপলব্ধ
613	YCF2365773	নাম : রোহিত দে পিতার নাম: কল্যান দে বাড়ির নং : ..... বয়স : 21 লিঙ্গ : পুরুষ	ফটো উপলব্ধ	614	YCF2459303	নাম : তুহিন দে পিতার নাম: চিন্ময় দে বাড়ির নং : এন000 বয়স : 20 লিঙ্গ : পুরুষ	ফটো উপলব্ধ	615	YCF2197077	নাম : সায়ক ভৌমিক পিতার নাম: তরুণ ভৌমিক বাড়ির নং : 0000 বয়স : 24 লিঙ্গ : পুরুষ	ফটো উপলব্ধ
616	YCF2185924	নাম : বিশাল ভৌমিক পিতার নাম: রাজু ভৌমিক বাড়ির নং : 0178 বয়স : 25 লিঙ্গ : পুরুষ	ফটো উপলব্ধ	617	YCF1421965	নাম : শর্মিলা ভৌমিক স্বামীর নাম: বাপন ভৌমিক বাড়ির নং : n0178 বয়স : 42 লিঙ্গ : মহিলা	ফটো উপলব্ধ	618	CKN1446160	নাম : বাপন ভৌমিক পিতার নাম: স্বপনকুমার ভৌমিক বাড়ির নং : n0178 বয়স : 43 লিঙ্গ : পুরুষ	ফটো উপলব্ধ
619	CKN2235844	নাম : ঝুমা ভৌমিক স্বামীর নাম: তরুণ ভৌমিক বাড়ির নং : n0178 বয়স : 43 লিঙ্গ : মহিলা	ফটো উপলব্ধ	620	CKN1448851	নাম : তরুণ ভৌমিক পিতার নাম: স্বপন ভৌমিক বাড়ির নং : n0178 বয়স : 47 লিঙ্গ : পুরুষ	ফটো উপলব্ধ	621	CKN2235836	নাম : মন্দিরা ভৌমিক স্বামীর নাম: রাজু ভৌমিক বাড়ির নং : n0178 বয়স : 43 লিঙ্গ : মহিলা	ফটো উপলব্ধ
622	WB/28/185/537226	নাম : রাজু ভৌমিক পিতার নাম: স্বপন ভৌমিক বাড়ির নং : n0178 বয়স : 49 লিঙ্গ : পুরুষ	ফটো উপলব্ধ	623	WB/28/185/537550	নাম : গীতা ভৌমিক স্বামীর নাম: স্বপন ভৌমিক বাড়ির নং : n0178 বয়স : 67 লিঙ্গ : মহিলা	ফটো উপলব্ধ	624	WB/28/185/537518	নাম : স্বপন ভৌমিক পিতার নাম: নেপাল ভৌমিক বাড়ির নং : n0178 বয়স : 72 লিঙ্গ : পুরুষ	ফটো উপলব্ধ
625	YCF1421791	নাম : সোনালী মুখোপাধ্যায়(কোলে) স্বামীর নাম: গোপাল মুখোপাধ্যায় বাড়ির নং : n0175 বয়স : 43 লিঙ্গ : মহিলা	ফটো উপলব্ধ	626	WB/28/185/537662	নাম : গোপাল মুখোপাধ্যায় পিতার নাম: শরৎ চন্দ্র মুখোপাধ্যায় বাড়ির নং : n0175 বয়স : 50 লিঙ্গ : পুরুষ	ফটো উপলব্ধ	627	MHD3682895	নাম : সেতু মুখোপাধ্যায় স্বামীর নাম: সৌমেন মুখোপাধ্যায় বাড়ির নং : n0175 বয়স : 37 লিঙ্গ : মহিলা	ফটো উপলব্ধ
628	CKN2236214	নাম : সৌমেন মুখোপাধ্যায় পিতার নাম: শরৎ মুখোপাধ্যায় বাড়ির নং : 0000 বয়স : 39 লিঙ্গ : পুরুষ	ফটো উপলব্ধ	629	YCF1968817	নাম : মৌসুমী মন্ডল স্বামীর নাম: সুদীপ মন্ডল বাড়ির নং : n0106 বয়স : 29 লিঙ্গ : মহিলা	ফটো উপলব্ধ	630	YCF1968924	নাম : বিভূতি রণ্ডান পিতার নাম: সদানন্দ রণ্ডান বাড়ির নং : n0124 বয়স : 28 লিঙ্গ : পুরুষ	ফটো উপলব্ধ

বিধানসভা নির্বাচনক্ষেত্রের নং, নাম : 198-তারকেশ্বর  
ভাগ নং, নাম : 1-সাহাপুর(নিকাশীখালের পশ্চিম বিশ্বনাথ রজকের বাড়ী পর্যন্ত)

631 নাম : সুমন মন্ডল পিতার নাম: পঞ্চগনন মন্ডল বাড়ির নং : n0124 বয়স : 28 লিঙ্গ : পুরুষ	YCF1908474 ফটো উপলব্ধ	632 নাম : পরিমল মন্ডল পিতার নাম: সন্তোষ মন্ডল বাড়ির নং : এন000 বয়স : 29 লিঙ্গ : পুরুষ	YCF1908458 ফটো উপলব্ধ	633 নাম : বিশাখা বিশ্বাস স্বামীর নাম: তরুন বিশ্বাস বাড়ির নং : n0236 বয়স : 32 লিঙ্গ : মহিলা	YCF1915727 ফটো উপলব্ধ
634 নাম : সীতা বিশ্বাস স্বামীর নাম: কানাই বিশ্বাস বাড়ির নং : n0236 বয়স : 58 লিঙ্গ : মহিলা	YCF1915735 ফটো উপলব্ধ	635 নাম : তরুন বিশ্বাস পিতার নাম: কানাই বিশ্বাস বাড়ির নং : n0236 বয়স : 36 লিঙ্গ : পুরুষ	YIC1067529 ফটো উপলব্ধ	636 নাম : একাদশী মন্ডল স্বামীর নাম: গোবিন্দ মন্ডল বাড়ির নং : n0105 বয়স : 48 লিঙ্গ : মহিলা	CKN1375823 ফটো উপলব্ধ
637 নাম : জগদীশ মন্ডল পিতার নাম: দীনেশ মন্ডল বাড়ির নং : n0089 বয়স : 27 লিঙ্গ : পুরুষ	YCF1969013 ফটো উপলব্ধ	638 নাম : বিষ্ণুপদ মন্ডল পিতার নাম: নিতাই মন্ডল বাড়ির নং : n0091 বয়স : 29 লিঙ্গ : পুরুষ	YCF1969021 ফটো উপলব্ধ	639 নাম : সতী মণ্ডল স্বামীর নাম: সন্তোষ মণ্ডল বাড়ির নং : n0120 বয়স : 76 লিঙ্গ : মহিলা	WB/28/185/537597 ফটো উপলব্ধ
640 নাম : রমাকান্ত শেঠী পিতার নাম: বাবাজীচরণ শেঠী বাড়ির নং : n0120 বয়স : 51 লিঙ্গ : পুরুষ	YCF1422716 ফটো উপলব্ধ	641 নাম : প্রদীপ শেঠী পিতার নাম: রমাকান্ত শেঠী বাড়ির নং : n0120 বয়স : 29 লিঙ্গ : পুরুষ	YCF1825447 ফটো উপলব্ধ	642 নাম : মলিনা মন্ডল স্বামীর নাম: হরিপদ মন্ডল বাড়ির নং : n0236 বয়স : 44 লিঙ্গ : মহিলা	YCF1491430 ফটো উপলব্ধ
643 নাম : বিথীকা মন্ডল স্বামীর নাম: তপন কুমার মন্ডল বাড়ির নং : n0124 বয়স : 44 লিঙ্গ : মহিলা	YCF1422096 ফটো উপলব্ধ	644 নাম : সুজাতা মন্ডল স্বামীর নাম: সুমন মন্ডল বাড়ির নং : N0124 বয়স : 26 লিঙ্গ : মহিলা	YCF2066447 ফটো উপলব্ধ	645 নাম : গুন্ডা মন্ডল স্বামীর নাম: মঙ্গল মন্ডল বাড়ির নং : নং222 বয়স : 34 লিঙ্গ : মহিলা	YCF2318962 ফটো উপলব্ধ
646 নাম : পিন্টু শেঠী পিতার নাম: রমাকান্ত শেঠী বাড়ির নং : নং120 বয়স : 24 লিঙ্গ : পুরুষ	YCF2318988 ফটো উপলব্ধ	647 নাম : গোপাল মন্ডল পিতার নাম: অবিনাশ মন্ডল বাড়ির নং : এন0124 বয়স : 23 লিঙ্গ : পুরুষ	YCF2334555 ফটো উপলব্ধ	648 নাম : কাজল মন্ডল স্বামীর নাম: বিষ্ণুপদ মন্ডল বাড়ির নং : নং৯১ বয়স : 23 লিঙ্গ : মহিলা	YCF2247955 ফটো উপলব্ধ
649 নাম : সোমা মন্ডল স্বামীর নাম: বিশ্বজিৎ মন্ডল বাড়ির নং : নং১১১ বয়স : 32 লিঙ্গ : মহিলা	YCF2247906 ফটো উপলব্ধ	650 নাম : মৌসুমী সাঁতরা স্বামীর নাম: দেবশীষ সাঁতরা বাড়ির নং : n0106 বয়স : 41 লিঙ্গ : মহিলা	CKN2403863 ফটো উপলব্ধ	651 নাম : অভিষেক মন্ডল পিতার নাম: শঙ্কর মন্ডল বাড়ির নং : এন০২০৩ বয়স : 25 লিঙ্গ : পুরুষ	YCF2066413 ফটো উপলব্ধ
652 নাম : বিশ্বজিৎ মন্ডল পিতার নাম: ইন্দির মন্ডল বাড়ির নং : এন০২০৬ বয়স : 26 লিঙ্গ : পুরুষ	YCF2066371 ফটো উপলব্ধ	653 নাম : মানু মন্ডল স্বামীর নাম: ভাবোতোষ মন্ডল বাড়ির নং : 93 বয়স : 30 লিঙ্গ : মহিলা	YCF2057958 ফটো উপলব্ধ	654 নাম : পূজা মন্ডল স্বামীর নাম: ভবেশ মন্ডল বাড়ির নং : এন০০৮৬ বয়স : 25 লিঙ্গ : মহিলা	YCF2057909 ফটো উপলব্ধ
655 নাম : সরস্বতী মণ্ডল স্বামীর নাম: সুশান্ত মণ্ডল বাড়ির নং : n0086 বয়স : 45 লিঙ্গ : মহিলা	CKN2235927 ফটো উপলব্ধ	656 নাম : সুশান্ত মণ্ডল পিতার নাম: রমেশ মণ্ডল বাড়ির নং : n0086 বয়স : 48 লিঙ্গ : পুরুষ	CKN1446459 ফটো উপলব্ধ	657 নাম : অনিতা মণ্ডল স্বামীর নাম: প্রশান্ত মণ্ডল বাড়ির নং : n0086 বয়স : 50 লিঙ্গ : মহিলা	CKN1446798 ফটো উপলব্ধ
658 নাম : প্রশান্ত মণ্ডল পিতার নাম: রমেশ মণ্ডল বাড়ির নং : n0086 বয়স : 54 লিঙ্গ : পুরুষ	CKN1446509 ফটো উপলব্ধ	659 নাম : গীতা মণ্ডল স্বামীর নাম: রমেশ মণ্ডল বাড়ির নং : n0086 বয়স : 64 লিঙ্গ : মহিলা	CKN1446814 ফটো উপলব্ধ	660 নাম : রেখা মণ্ডল অন্যান্য: ব্রজেন মণ্ডল বাড়ির নং : n0085 বয়স : 56 লিঙ্গ : মহিলা	WB/28/185/537042 ফটো উপলব্ধ

বিধানসভা নির্বাচনক্ষেত্রের নং, নাম : 198-তারকেশ্বর  
ভাগ নং, নাম : 1-সাহাপুর(নিকাশীখালের পশ্চিম বিশ্বনাথ রজকের বাড়ী পর্যন্ত)

661 নাম : ব্রজেন মণ্ডল পিতার নাম: শিবপদ মণ্ডল বাড়ির নং : n0085 বয়স : 59 লিঙ্গ : পুরুষ	CKN1376284 ফটো উপলব্ধ	662 নাম : টিনা মন্ডল স্বামীর নাম: তাপস মন্ডল বাড়ির নং : n0095 বয়স : 31 লিঙ্গ : মহিলা	YCF1657758 ফটো উপলব্ধ	663 নাম : তাপস মন্ডল পিতার নাম: রমেশ মন্ডল বাড়ির নং : n0095 বয়স : 36 লিঙ্গ : পুরুষ	YCF1421981 ফটো উপলব্ধ
664 নাম : রঞ্জনা মন্ডল স্বামীর নাম: তারক মন্ডল বাড়ির নং : n0095 বয়স : 38 লিঙ্গ : মহিলা	YCF1421999 ফটো উপলব্ধ	665 নাম : তারক মন্ডল পিতার নাম: রমেশ মন্ডল বাড়ির নং : n0095 বয়স : 43 লিঙ্গ : পুরুষ	YCF1422005 ফটো উপলব্ধ	666 নাম : সুবালা মণ্ডল স্বামীর নাম: রমেশ মণ্ডল বাড়ির নং : n0095 বয়স : 57 লিঙ্গ : মহিলা	WB/28/185/537090 ফটো উপলব্ধ
667 নাম : রিনা মন্ডল স্বামীর নাম: তারক মন্ডল বাড়ির নং : n0092 বয়স : 35 লিঙ্গ : মহিলা	YCF1747013 ফটো উপলব্ধ	668 নাম : তারক মন্ডল পিতার নাম: মদন মন্ডল বাড়ির নং : n0092 বয়স : 48 লিঙ্গ : পুরুষ	CKN1375740 ফটো উপলব্ধ	669 নাম : মঙ্গল মন্ডল পিতার নাম: মদন মন্ডল বাড়ির নং : n0222 বয়স : 37 লিঙ্গ : পুরুষ	YCF1746957 ফটো উপলব্ধ
670 নাম : পদ্মা মণ্ডল স্বামীর নাম: রমেশ মণ্ডল বাড়ির নং : n0215 বয়স : 65 লিঙ্গ : মহিলা	WB/28/185/537473 ফটো উপলব্ধ	671 নাম : অনিমা মন্ডল স্বামীর নাম: বাপন মন্ডল বাড়ির নং : n0203 বয়স : 37 লিঙ্গ : মহিলা	YCF1422625 ফটো উপলব্ধ	672 নাম : বাপন মন্ডল পিতার নাম: নারায়ন মন্ডল বাড়ির নং : n0203 বয়স : 39 লিঙ্গ : পুরুষ	CKN2403772 ফটো উপলব্ধ
673 নাম : বন্দনা মন্ডল স্বামীর নাম: তপন মন্ডল বাড়ির নং : n0203 বয়স : 41 লিঙ্গ : মহিলা	YCF1491521 ফটো উপলব্ধ	674 নাম : তপন মন্ডল পিতার নাম: নারায়ন মন্ডল বাড়ির নং : n0203 বয়স : 50 লিঙ্গ : পুরুষ	WB/28/185/537672 ফটো উপলব্ধ	675 নাম : সুমিএা মণ্ডল স্বামীর নাম: শংকর মণ্ডল বাড়ির নং : n0203 বয়স : 44 লিঙ্গ : মহিলা	CKN2235885 ফটো উপলব্ধ
676 নাম : শংকর মন্ডল পিতার নাম: হরিপদ মন্ডল বাড়ির নং : n0236 বয়স : 37 লিঙ্গ : পুরুষ	YCF1657519 ফটো উপলব্ধ	Q 677 নাম : হরিপদ মন্ডল পিতার নাম: রাজেশ মন্ডল বাড়ির নং : বয়স : 42 লিঙ্গ : পুরুষ	YCF1422328 ফটো উপলব্ধ	678 নাম : সীতা মণ্ডল স্বামীর নাম: সন্তোষ মণ্ডল বাড়ির নং : n0236 বয়স : 66 লিঙ্গ : মহিলা	WB/28/185/537147 ফটো উপলব্ধ
679 নাম : সন্তোষ মণ্ডল পিতার নাম: সুশীল মণ্ডল বাড়ির নং : n0236 বয়স : 73 লিঙ্গ : পুরুষ	WB/28/185/537153 ফটো উপলব্ধ	680 নাম : দীনবন্ধু মন্ডল পিতার নাম: দুলাল মন্ডল বাড়ির নং : n0106 বয়স : 37 লিঙ্গ : পুরুষ	YCF1569383 ফটো উপলব্ধ	681 নাম : দেবশীষ সাঁতরা পিতার নাম: তপনকুমার সাঁতরা বাড়ির নং : n0106 বয়স : 38 লিঙ্গ : পুরুষ	CKN2281665 ফটো উপলব্ধ
682 নাম : সুদীপ মন্ডল পিতার নাম: লক্ষী মন্ডল বাড়ির নং : n0106 বয়স : 39 লিঙ্গ : পুরুষ	YCF1422583 ফটো উপলব্ধ	683 নাম : সুকুমার মণ্ডল পিতার নাম: অরবিন্দ মণ্ডল বাড়ির নং : n0106 বয়স : 53 লিঙ্গ : পুরুষ	WB/28/185/537102 ফটো উপলব্ধ	684 নাম : পদ্মা মন্ডল স্বামীর নাম: মহাদেব মন্ডল বাড়ির নং : n0105 বয়স : 32 লিঙ্গ : মহিলা	YCF1657592 ফটো উপলব্ধ
685 নাম : মহাদেব মন্ডল পিতার নাম: নিতাই মন্ডল বাড়ির নং : n0105 বয়স : 35 লিঙ্গ : পুরুষ	YCF1491372 ফটো উপলব্ধ	686 নাম : সারথী মন্ডল স্বামীর নাম: ভীম মন্ডল বাড়ির নং : n0105 বয়স : 43 লিঙ্গ : মহিলা	YCF1268358 ফটো উপলব্ধ	687 নাম : ভীম মন্ডল পিতার নাম: নিতাই মন্ডল বাড়ির নং : n0105 বয়স : 45 লিঙ্গ : পুরুষ	CKN1448513 ফটো উপলব্ধ
688 নাম : সুশীলা মণ্ডল স্বামীর নাম: নিতাই মণ্ডল বাড়ির নং : n0105 বয়স : 67 লিঙ্গ : মহিলা	WB/28/185/537079 ফটো উপলব্ধ	689 নাম : দুলাল মণ্ডল পিতার নাম: বোষ্টম মণ্ডল বাড়ির নং : n0111 বয়স : 76 লিঙ্গ : পুরুষ	WB/28/185/537059 ফটো উপলব্ধ	690 নাম : অন্নবালা মণ্ডল স্বামীর নাম: দুলাল মণ্ডল বাড়ির নং : n0111 বয়স : 66 লিঙ্গ : মহিলা	WB/28/185/537013 ফটো উপলব্ধ

691	YCF2342889	নাম : শম্ভু মণ্ডল পিতার নাম: দুলাল মন্ডল বাড়ির নং : n0111 বয়স : 49 লিঙ্গ : পুরুষ	ফটো উপলব্ধ	692	CKN2235901	নাম : শ্যামলি মন্ডল স্বামীর নাম: শম্ভু মন্ডল বাড়ির নং : n0111 বয়স : 47 লিঙ্গ : মহিলা	ফটো উপলব্ধ	693	YCF1421924	নাম : শক্রয় সিং পিতার নাম: রাসবিহারী সিং বাড়ির নং : n0111 বয়স : 42 লিঙ্গ : পুরুষ	ফটো উপলব্ধ
694	YCF1421486	নাম : সুধীর রঞ্জন মন্ডল পিতার নাম: দুলাল মন্ডল বাড়ির নং : n0111 বয়স : 38 লিঙ্গ : পুরুষ	ফটো উপলব্ধ	695	YCF1657691	নাম : বিশ্বজিৎ মন্ডল পিতার নাম: দুলাল মন্ডল বাড়ির নং : n0111 বয়স : 35 লিঙ্গ : পুরুষ	ফটো উপলব্ধ	696	WB/28/185/537260	নাম : অভিলাষ মণ্ডল পিতার নাম: নিতাই মণ্ডল বাড়ির নং : n0124 বয়স : 61 লিঙ্গ : পুরুষ	ফটো উপলব্ধ
697	WB/28/185/537363	নাম : মালতি মণ্ডল স্বামীর নাম: অভিলাষ মণ্ডল বাড়ির নং : n0124 বয়স : 58 লিঙ্গ : মহিলা	ফটো উপলব্ধ	698	WB/28/185/537682	নাম : অবিনাশ মণ্ডল পিতার নাম: নিতাই মণ্ডল বাড়ির নং : n0124 বয়স : 51 লিঙ্গ : পুরুষ	ফটো উপলব্ধ	699	WB/28/185/537645	নাম : পঞ্চগনন মণ্ডল পিতার নাম: নিতাই মণ্ডল বাড়ির নং : n0124 বয়স : 49 লিঙ্গ : পুরুষ	ফটো উপলব্ধ
700	WB/28/185/537711	নাম : ললিতা মন্ডল স্বামীর নাম: অবিনাশ মন্ডল বাড়ির নং : n0124 বয়স : 49 লিঙ্গ : মহিলা	ফটো উপলব্ধ	701	CKN1449602	নাম : কনিকা মন্ডল স্বামীর নাম: পঞ্চগনন মন্ডল বাড়ির নং : n0124 বয়স : 46 লিঙ্গ : মহিলা	ফটো উপলব্ধ	702	CKN1449222	নাম : তপনকুমার মন্ডল পিতার নাম: নিতাইচন্দ্র মন্ডল বাড়ির নং : n0124 বয়স : 45 লিঙ্গ : পুরুষ	ফটো উপলব্ধ
703	CKN2345973	নাম : সুমিতা সাহা স্বামীর নাম: পিন্টু সাহা বাড়ির নং : n0124 বয়স : 44 লিঙ্গ : মহিলা	ফটো উপলব্ধ	704	YCF1569375	নাম : রবি মন্ডল পিতার নাম: অভিলাষ মন্ডল বাড়ির নং : n0124 বয়স : 34 লিঙ্গ : পুরুষ	ফটো উপলব্ধ	705	YCF1657444	নাম : তারিনী মন্ডল পিতার নাম: মদন মন্ডল বাড়ির নং : n0130 বয়স : 42 লিঙ্গ : মহিলা	ফটো উপলব্ধ
706	YCF1231240	নাম : জগন্নাথ মণ্ডল পিতার নাম: মদন মোহন মণ্ডল বাড়ির নং : n0130 বয়স : 36 লিঙ্গ : পুরুষ	ফটো উপলব্ধ	707	WB/28/185/537640	নাম : রবীন মণ্ডল পিতার নাম: সোনা মণ্ডল বাড়ির নং : n0163 বয়স : 65 লিঙ্গ : পুরুষ	ফটো উপলব্ধ	708	WB/28/185/537544	নাম : অর্চনা মণ্ডল স্বামীর নাম: রবীন মণ্ডল বাড়ির নং : n0163 বয়স : 57 লিঙ্গ : মহিলা	ফটো উপলব্ধ
709	YCF2506764	নাম : নারায়ন মণ্ডল পিতার নাম: আশুতোষ মণ্ডল বাড়ির নং : n0203 বয়স : 71 লিঙ্গ : পুরুষ	ফটো উপলব্ধ	710	CKN2235877	নাম : শংকর মণ্ডল পিতার নাম: নারায়ন মণ্ডল বাড়ির নং : n0203 বয়স : 46 লিঙ্গ : পুরুষ	ফটো উপলব্ধ	711	YCF1908243	নাম : বাপ্পা মন্ডল মায়ের নাম: একাদশী মন্ডল বাড়ির নং : n0105 বয়স : 30 লিঙ্গ : পুরুষ	ফটো উপলব্ধ
712	CKN2403640	নাম : ইন্দিরা মন্ডল স্বামীর নাম: শরদিন্দু মন্ডল বাড়ির নং : n0023 বয়স : 38 লিঙ্গ : মহিলা	ফটো উপলব্ধ	713	YCF1657774	নাম : পবিত্র মন্ডল পিতার নাম: সন্তোষ মন্ডল বাড়ির নং : n0087 বয়স : 31 লিঙ্গ : পুরুষ	ফটো উপলব্ধ	714	WB/28/185/537028	নাম : অমেলা মণ্ডল স্বামীর নাম: সন্তোষ মণ্ডল বাড়ির নং : n0087 বয়স : 59 লিঙ্গ : মহিলা	ফটো উপলব্ধ
715	WB/28/185/537667	নাম : সন্তোষ মণ্ডল পিতার নাম: অনন্ত মণ্ডল বাড়ির নং : n0087 বয়স : 66 লিঙ্গ : পুরুষ	ফটো উপলব্ধ	716	WB/28/185/537623	নাম : শীতলরানী মালিক স্বামীর নাম: গোবিন্দ মালিক বাড়ির নং : n0209 বয়স : 61 লিঙ্গ : মহিলা	ফটো উপলব্ধ	717	CKN2345734	নাম : প্রশান্ত মালিক পিতার নাম: গোবিন্দ মালিক বাড়ির নং : n0209 বয়স : 46 লিঙ্গ : পুরুষ	ফটো উপলব্ধ
718	YCF1231646	নাম : তনুশ্রী মালিক স্বামীর নাম: প্রশান্ত মালিক বাড়ির নং : n0209 বয়স : 39 লিঙ্গ : মহিলা	ফটো উপলব্ধ	719	CKN1448356	নাম : সুব্রত মণ্ডল পিতার নাম: রমেশ চন্দ্র মণ্ডল বাড়ির নং : n0086 বয়স : 58 লিঙ্গ : পুরুষ	ফটো উপলব্ধ	720	CKN1446749	নাম : যশোমতী মণ্ডল স্বামীর নাম: সুব্রত মণ্ডল বাড়ির নং : n0086 বয়স : 53 লিঙ্গ : মহিলা	ফটো উপলব্ধ

বিধানসভা নির্বাচনক্ষেত্রের নং, নাম : 198-তারকেশ্বর  
ভাগ নং, নাম : 1-সাহাপুর(নিকাশীখালের পশ্চিম বিশ্বনাথ রজকের বাড়ী পর্যন্ত)

721	YCF1422245	নাম : দেবরঞ্জন মন্ডল পিতার নাম: চন্দ্রকান্ত মন্ডল বাড়ির নং : n0086 বয়স : 43 লিঙ্গ : পুরুষ	ফটো উপলব্ধ	722	YCF1491216	নাম : একাদেশী মন্ডল স্বামীর নাম: দেবরঞ্জন মন্ডল বাড়ির নং : n0086 বয়স : 38 লিঙ্গ : মহিলা	ফটো উপলব্ধ	723	YCF1825439	নাম : ভবেশ মন্ডল পিতার নাম: প্রশান্ত মন্ডল বাড়ির নং : n0086 বয়স : 29 লিঙ্গ : পুরুষ	ফটো উপলব্ধ
724	WB/28/185/537148	নাম : রেনুকা মণ্ডল স্বামীর নাম: নিতাই মণ্ডল বাড়ির নং : n0088 বয়স : 59 লিঙ্গ : মহিলা	ফটো উপলব্ধ	725	CKN2235919	নাম : সুভাষ মণ্ডল পিতার নাম: নিতাই মণ্ডল বাড়ির নং : n0088 বয়স : 43 লিঙ্গ : পুরুষ	ফটো উপলব্ধ	726	CKN2403749	নাম : ময়না মন্ডল স্বামীর নাম: সুভাষ মন্ডল বাড়ির নং : n0088 বয়স : 42 লিঙ্গ : মহিলা	ফটো উপলব্ধ
727	WB/28/185/537092	নাম : দীনেশ মণ্ডল পিতার নাম: রামচরন মণ্ডল বাড়ির নং : n0089 বয়স : 59 লিঙ্গ : পুরুষ	ফটো উপলব্ধ	728	WB/28/185/537242	নাম : সুভদ্রা মণ্ডল স্বামীর নাম: দীনেশ মণ্ডল বাড়ির নং : n0089 বয়স : 53 লিঙ্গ : মহিলা	ফটো উপলব্ধ	729	WB/28/185/537172	নাম : নিতাই মণ্ডল পিতার নাম: জীবন মণ্ডল বাড়ির নং : n0091 বয়স : 59 লিঙ্গ : পুরুষ	ফটো উপলব্ধ
730	WB/28/185/537072	নাম : রেনু মণ্ডল স্বামীর নাম: নিতাই মণ্ডল বাড়ির নং : n0091 বয়স : 53 লিঙ্গ : মহিলা	ফটো উপলব্ধ	731	WB/28/185/537064	নাম : প্রভাস মণ্ডল পিতার নাম: সুবীর মণ্ডল বাড়ির নং : n0093 বয়স : 66 লিঙ্গ : পুরুষ	ফটো উপলব্ধ	732	WB/28/185/537023	নাম : গিরিবালা মণ্ডল স্বামীর নাম: প্রভাস মণ্ডল বাড়ির নং : n0093 বয়স : 56 লিঙ্গ : মহিলা	ফটো উপলব্ধ
733	YCF1422443	নাম : ভবসিকু মন্ডল পিতার নাম: প্রভাস মন্ডল বাড়ির নং : n0093 বয়স : 41 লিঙ্গ : পুরুষ	ফটো উপলব্ধ	734	YCF1422435	নাম : ভবতোষ মন্ডল পিতার নাম: প্রভাস মন্ডল বাড়ির নং : n0093 বয়স : 35 লিঙ্গ : পুরুষ	ফটো উপলব্ধ	735	YCF2390342	নাম : অমলা মন্ডল স্বামীর নাম: মহোত্তম মন্ডল বাড়ির নং : ... বয়স : 35 লিঙ্গ : মহিলা	ফটো উপলব্ধ
736	YCF2398154	নাম : পুতুল দাস স্বামীর নাম: পিন্টু শেঠী বাড়ির নং : ... বয়স : 26 লিঙ্গ : মহিলা	ফটো উপলব্ধ	737	YCF2365831	নাম : তপতী মালিক পিতার নাম: প্রশান্ত মালিক বাড়ির নং : ..... বয়স : 22 লিঙ্গ : মহিলা	ফটো উপলব্ধ	738	YCF2365872	নাম : প্রতিমা মন্ডল স্বামীর নাম: রবি মন্ডল বাড়ির নং : ..... বয়স : 27 লিঙ্গ : মহিলা	ফটো উপলব্ধ
739	YCF2365906	নাম : মিনতী মন্ডল পিতার নাম: সুশান্ত মন্ডল বাড়ির নং : ..... বয়স : 22 লিঙ্গ : মহিলা	ফটো উপলব্ধ	740	YCF2365989	নাম : লিসা মন্ডল পিতার নাম: তপন মন্ডল বাড়ির নং : ..... বয়স : 21 লিঙ্গ : মহিলা	ফটো উপলব্ধ	741	YCF1408137	নাম : তন্ময় দাস পিতার নাম: তারাপ্রসন্ন দাস বাড়ির নং : ... বয়স : 37 লিঙ্গ : পুরুষ	ফটো উপলব্ধ
742	YCF2494276	নাম : নুপুর মন্ডল স্বামীর নাম: বাপ্পা মন্ডল বাড়ির নং : না বয়স : 25 লিঙ্গ : মহিলা	ফটো উপলব্ধ	743	YCF1408160	নাম : তনুশ্রী দাস পিতার নাম: তারাপ্রসন্ন দাস বাড়ির নং : ... বয়স : 41 লিঙ্গ : মহিলা	ফটো উপলব্ধ	744	YCF2353068	নাম : সবিতা মণ্ডল স্বামীর নাম: শচীন মণ্ডল বাড়ির নং : n0222 বয়স : 59 লিঙ্গ : মহিলা	ফটো উপলব্ধ
745	YCF1657725	নাম : কমল মুখা পিতার নাম: অবিনাশ মুখা বাড়ির নং : n0084 বয়স : 31 লিঙ্গ : পুরুষ	ফটো উপলব্ধ	746	YCF1657782	নাম : সঞ্জিতা মুখা স্বামীর নাম: কৈলাশ মুখা বাড়ির নং : n0084 বয়স : 31 লিঙ্গ : মহিলা	ফটো উপলব্ধ	747	CKN2439644	নাম : কৈলাশ মুখা পিতার নাম: অবিনাশ মুখা বাড়ির নং : n0084 বয়স : 37 লিঙ্গ : পুরুষ	ফটো উপলব্ধ
748	CKN0992784	নাম : সীতা মূর্খা স্বামীর নাম: অবিনাশ মূর্খা বাড়ির নং : n0084 বয়স : 58 লিঙ্গ : মহিলা	ফটো উপলব্ধ	749	CKN099276	নাম : অবিনাশ মূর্খা পিতার নাম: শরৎ মূর্খা বাড়ির নং : n0084 বয়স : 66 লিঙ্গ : পুরুষ	ফটো উপলব্ধ	750	CKN2403681	নাম : ললিতা মূর্খা পিতার নাম: উদয় মূর্খা বাড়ির নং : n0084 বয়স : 40 লিঙ্গ : পুরুষ	ফটো উপলব্ধ

বিধানসভা নির্বাচনক্ষেত্রের নং, নাম : 198-তারকেশ্বর  
ভাগ নং, নাম : 1-সাহাপুর(নিকাশীখালের পশ্চিম বিশ্বনাথ রজকের বাড়ী পর্যন্ত)

751 নাম : সুভদ্রা মুখা স্বামীর নাম: উদয় মুখা বাড়ির নং : n0084 বয়স : 68 লিঙ্গ : মহিলা	YCF1491224 ফটো উপলব্ধ	Q 752 নাম : উদয় মুখা পিতার নাম: শরৎচন্দ্র মুখা বাড়ির নং : বয়স : 71 লিঙ্গ : পুরুষ	CKN2236222 ফটো উপলব্ধ	753 নাম : মন্দিরা মুখা স্বামীর নাম: ললিত মুখা বাড়ির নং : এন০০৮৪ বয়স : 28 লিঙ্গ : মহিলা	YCF2236958 ফটো উপলব্ধ
754 নাম : অনিতা মুখা স্বামীর নাম: কমল মুখা বাড়ির নং : ০০৮৪ বয়স : 27 লিঙ্গ : মহিলা	YCF2066389 ফটো উপলব্ধ	755 নাম : রনজিৎ মন্ডল পিতার নাম: প্রশান্ত মন্ডল বাড়ির নং : n0331 বয়স : 27 লিঙ্গ : পুরুষ	YCF1995208 ফটো উপলব্ধ	756 নাম : দীপঙ্কর মন্ডল পিতার নাম: প্রশান্ত মন্ডল বাড়ির নং : n0321 বয়স : 28 লিঙ্গ : পুরুষ	YCF1969054 ফটো উপলব্ধ
757 নাম : মনীন্দ্র মন্ডল পিতার নাম: বাসুদেব মন্ডল বাড়ির নং : n0319 বয়স : 63 লিঙ্গ : পুরুষ	YCF1968981 ফটো উপলব্ধ	Q 758 নাম : প্রসেনজিত মন্ডল পিতার নাম: অজিত মন্ডল বাড়ির নং : বয়স : 28 লিঙ্গ : পুরুষ	YCF1908425 ফটো উপলব্ধ	759 নাম : বাপি মন্ডল পিতার নাম: বুদ্ধদেব মন্ডল বাড়ির নং : n0117 বয়স : 29 লিঙ্গ : পুরুষ	YCF1968882 ফটো উপলব্ধ
Q 760 নাম : তুলসী মন্ডল স্বামীর নাম: সন্যাসী মন্ডল বাড়ির নং : নং ২৫৮ বয়স : 44 লিঙ্গ : মহিলা	YCF2247708 ফটো উপলব্ধ	761 নাম : পারুল মন্ডল স্বামীর নাম: সুধীর রঞ্জন মন্ডল বাড়ির নং : 0000 বয়স : 37 লিঙ্গ : মহিলা	YCF2247914 ফটো উপলব্ধ	762 নাম : সৌরভ মন্ডল মায়ের নাম: কাকলী মন্ডল বাড়ির নং : 0000 বয়স : 27 লিঙ্গ : পুরুষ	YCF2200798 ফটো উপলব্ধ
763 নাম : দীপক মন্ডল পিতার নাম: ব্রজেন মন্ডল বাড়ির নং : 00000 বয়স : 25 লিঙ্গ : পুরুষ	YCF2196400 ফটো উপলব্ধ	764 নাম : লক্ষ্মী মন্ডল পিতার নাম: অবিনাশ মন্ডল বাড়ির নং : 0000 বয়স : 26 লিঙ্গ : মহিলা	YCF2209955 ফটো উপলব্ধ	765 নাম : অলোক মন্ডল পিতার নাম: সুব্রত মন্ডল বাড়ির নং : 0000 বয়স : 25 লিঙ্গ : পুরুষ	YCF2200442 ফটো উপলব্ধ
Q 766 নাম : জগদীশ মন্ডল অন্যান্য: ধীরেন্দ্র মন্ডল বাড়ির নং : 0000 বয়স : 45 লিঙ্গ : পুরুষ	YCF2207470 ফটো উপলব্ধ	767 নাম : সুজিত মন্ডল পিতার নাম: পঞ্চানন মন্ডল বাড়ির নং : 0000 বয়স : 24 লিঙ্গ : পুরুষ	YCF2209864 ফটো উপলব্ধ	768 নাম : আশা মন্ডল পিতার নাম: রবীন মন্ডল বাড়ির নং : 0000 বয়স : 25 লিঙ্গ : মহিলা	YCF2208122 ফটো উপলব্ধ
769 নাম : রঞ্জন কুমার মন্ডল পিতার নাম: দিনেশ চন্দ্র মন্ডল বাড়ির নং : 0000 বয়স : 25 লিঙ্গ : পুরুষ	YCF2201390 ফটো উপলব্ধ	Q 770 নাম : সুশীলা মন্ডল স্বামীর নাম: জগদীশ মন্ডল বাড়ির নং : 0000 বয়স : 39 লিঙ্গ : মহিলা	YCF2208312 ফটো উপলব্ধ	771 নাম : বিপ্লব মন্ডল পিতার নাম: বাসুদেব মন্ডল বাড়ির নং : এন০১০৩ বয়স : 25 লিঙ্গ : পুরুষ	YCF2057941 ফটো উপলব্ধ
772 নাম : ততুল মন্ডল স্বামীর নাম: সতীশ মন্ডল বাড়ির নং : n0090 বয়স : 36 লিঙ্গ : মহিলা	YCF1422088 ফটো উপলব্ধ	773 নাম : সতীশ মণ্ডল পিতার নাম: অরবিন্দ মণ্ডল বাড়ির নং : n0090 বয়স : 43 লিঙ্গ : পুরুষ	CKN2235950 ফটো উপলব্ধ	774 নাম : আলো মন্ডল স্বামীর নাম: সুকুমার মন্ডল বাড়ির নং : n0090 বয়স : 47 লিঙ্গ : মহিলা	CKN1376169 ফটো উপলব্ধ
775 নাম : কবিতা মন্ডল স্বামীর নাম: মনোতোষ মন্ডল বাড়ির নং : n0117 বয়স : 33 লিঙ্গ : মহিলা	YCF1657550 ফটো উপলব্ধ	776 নাম : মনোতোষ মন্ডল পিতার নাম: নকুল মন্ডল বাড়ির নং : n0117 বয়স : 39 লিঙ্গ : পুরুষ	YCF1422054 ফটো উপলব্ধ	777 নাম : আরতী মন্ডল স্বামীর নাম: বুদ্ধদেব মন্ডল বাড়ির নং : n0117 বয়স : 46 লিঙ্গ : মহিলা	YCF1422385 ফটো উপলব্ধ
778 নাম : বুদ্ধদেব মন্ডল পিতার নাম: নকুল মন্ডল বাড়ির নং : n0117 বয়স : 51 লিঙ্গ : পুরুষ	YCF1422377 ফটো উপলব্ধ	779 নাম : হরিদাসী মন্ডল স্বামীর নাম: নকুল মন্ডল বাড়ির নং : n0117 বয়স : 73 লিঙ্গ : মহিলা	CKN1375724 ফটো উপলব্ধ	780 নাম : রবিতা মন্ডল স্বামীর নাম: বিশ্বনাথ মন্ডল বাড়ির নং : n0267 বয়স : 55 লিঙ্গ : মহিলা	CKN2190544 ফটো উপলব্ধ

781	WB/28/185/489091	ফটো উপলব্ধ	782	YCF2442259	ফটো উপলব্ধ	783	YCF1825629	ফটো উপলব্ধ
নাম : বিশ্বনাথ মন্ডল পিতার নাম: রতন মন্ডল বাড়ির নং : n0266 বয়স : 59 লিঙ্গ : পুরুষ			নাম : সুদেষ্ণা মন্ডল পিতার নাম: বিশ্বনাথ মন্ডল বাড়ির নং : এন0266 বয়স : 20 লিঙ্গ : মহিলা			নাম : প্রমিলা মন্ডল স্বামীর নাম: অধর মন্ডল বাড়ির নং : n0258 বয়স : 39 লিঙ্গ : মহিলা		
784	YCF1825579	ফটো উপলব্ধ	Q 785	YCF1422237	ফটো উপলব্ধ	Q 786	YCF1422229	ফটো উপলব্ধ
নাম : অবনী মন্ডল পিতার নাম: অধর মন্ডল বাড়ির নং : n0258 বয়স : 46 লিঙ্গ : পুরুষ			নাম : অজিত মন্ডল পিতার নাম: অধর মন্ডল বাড়ির নং : ... বয়স : 51 লিঙ্গ : পুরুষ			নাম : কল্যাণী মন্ডল স্বামীর নাম: অজিত মন্ডল বাড়ির নং : ... বয়স : 45 লিঙ্গ : মহিলা		
787	CKN1375732	ফটো উপলব্ধ	788	CKN2235869	ফটো উপলব্ধ	789	CKN1447523	ফটো উপলব্ধ
নাম : প্রনিতা মন্ডল স্বামীর নাম: বাসুদেব মন্ডল বাড়ির নং : n0103 বয়স : 46 লিঙ্গ : মহিলা			নাম : বাসুদেব মন্ডল পিতার নাম: সাগর মন্ডল বাড়ির নং : n0103 বয়স : 46 লিঙ্গ : পুরুষ			নাম : শর্মিলা মন্ডল স্বামীর নাম: বীরেন্দ্র মন্ডল বাড়ির নং : n0004 বয়স : 65 লিঙ্গ : মহিলা		
790	WB/36/254/516185	ফটো উপলব্ধ	791	CKN1448968	ফটো উপলব্ধ	792	YCF1657709	ফটো উপলব্ধ
নাম : কাকলী মন্ডল স্বামীর নাম: কুশদ্বজ মন্ডল বাড়ির নং : n0181 বয়স : 53 লিঙ্গ : মহিলা			নাম : রুবী পাল স্বামীর নাম: চন্দন পাল বাড়ির নং : n0181 বয়স : 47 লিঙ্গ : মহিলা			নাম : অর্পিতা মন্ডল স্বামীর নাম: জগন্নাথ মন্ডল বাড়ির নং : n0278 বয়স : 31 লিঙ্গ : মহিলা		
793	YCF1825462	ফটো উপলব্ধ	794	YCF1825470	ফটো উপলব্ধ	795	YCF2408953	ফটো উপলব্ধ
নাম : কালিরাম সিং পিতার নাম: জানকী সিং বাড়ির নং : n0278 বয়স : 30 লিঙ্গ : পুরুষ			নাম : মামনি সিং স্বামীর নাম: কালীরাম সিং বাড়ির নং : n0278 বয়স : 29 লিঙ্গ : মহিলা			নাম : মধুসূদন সরকার পিতার নাম: রঞ্জন সরকার বাড়ির নং : ওয়ার্ড নং 0৮ বয়স : 21 লিঙ্গ : পুরুষ		
796	SNV1961721	ফটো উপলব্ধ	797	YCF1747328	ফটো উপলব্ধ	798	YCF1747302	ফটো উপলব্ধ
নাম : কেয়া খাঁ স্বামীর নাম: বেদ্যনাথ ঘোষ বাড়ির নং : ... বয়স : 26 লিঙ্গ : মহিলা			নাম : চম্পা মল্লিক স্বামীর নাম: কিংকর মল্লিক বাড়ির নং : n0225 বয়স : 32 লিঙ্গ : মহিলা			নাম : কিংকর মল্লিক পিতার নাম: সুদর্শন মল্লিক বাড়ির নং : n0225 বয়স : 38 লিঙ্গ : পুরুষ		
799	YCF1562339	ফটো উপলব্ধ	800	CKN2403764	ফটো উপলব্ধ	801	YCF2288413	ফটো উপলব্ধ
নাম : শম্পা মল্লিক স্বামীর নাম: শঙ্কর মল্লিক বাড়ির নং : n0225 বয়স : 33 লিঙ্গ : মহিলা			নাম : শঙ্কর মল্লিক পিতার নাম: সুদর্শন মল্লিক বাড়ির নং : n0225 বয়স : 39 লিঙ্গ : পুরুষ			নাম : কল্পনা মল্লিক স্বামীর নাম: সুদর্শন মল্লিক বাড়ির নং : n0225 বয়স : 59 লিঙ্গ : মহিলা		
802	YCF2288405	ফটো উপলব্ধ	803	YCF2099778	ফটো উপলব্ধ	804	YCF1268267	ফটো উপলব্ধ
নাম : সুদর্শন মল্লিক পিতার নাম: করুণাকরন মল্লিক বাড়ির নং : n0225 বয়স : 73 লিঙ্গ : পুরুষ			নাম : সন্ধ্যা মাজি স্বামীর নাম: সনৎ মাজি বাড়ির নং : n0235 বয়স : 56 লিঙ্গ : মহিলা			নাম : মিত্ঠা মাঝি স্বামীর নাম: সুকুমার মাঝি বাড়ির নং : n0123 বয়স : 38 লিঙ্গ : মহিলা		
805	CKN1449420	ফটো উপলব্ধ	806	YCF1231471	ফটো উপলব্ধ	807	WB/28/185/537179	ফটো উপলব্ধ
নাম : সুকুমার মাঝি পিতার নাম: নীলকান্ত মাঝি বাড়ির নং : n0123 বয়স : 45 লিঙ্গ : পুরুষ			নাম : মীরারানী মাজি স্বামীর নাম: শুভপ্রকাশ মাজি বাড়ির নং : n0216 বয়স : 40 লিঙ্গ : মহিলা			নাম : শুভ প্রকাশ মাজি পিতার নাম: গোপাল মাজি বাড়ির নং : n0216 বয়স : 52 লিঙ্গ : পুরুষ		
808	WB/28/185/537516	ফটো উপলব্ধ	809	WB/28/185/537519	ফটো উপলব্ধ	810	YCF2398139	ফটো উপলব্ধ
নাম : মানসী মাজি স্বামীর নাম: মৃদুল মাজি বাড়ির নং : n0216 বয়স : 50 লিঙ্গ : মহিলা			নাম : মৃদুল মাজি পিতার নাম: গোপাল মাজি বাড়ির নং : n0216 বয়স : 61 লিঙ্গ : পুরুষ			নাম : সম্পূর্ণা মাজি পিতার নাম: শুভ প্রকাশ মাজি বাড়ির নং : ... বয়স : 21 লিঙ্গ : মহিলা		

811	YCF2318970	নাম : সুদীপ্ত মাজি পিতার নাম: মুদুল মাজি বাড়ির নং : নং216 বয়স : 23 লিঙ্গ : পুরুষ	ফটো উপলব্ধ	812	YCF1231430	নাম : সুমন্ত মাজি পিতার নাম: সনৎ মাজি বাড়ির নং : ওয়ার্ড নং ০৮ বয়স : 37 লিঙ্গ : পুরুষ	ফটো উপলব্ধ	813	WPL1126804	নাম : পাপিয়া মাজি মন্ডল স্বামীর নাম: সুমন্ত মাজি বাড়ির নং : 0000 বয়স : 35 লিঙ্গ : মহিলা	ফটো উপলব্ধ
814	YCF1825686	নাম : বাসুদেব মাম্মা পিতার নাম: সাধন মাম্মা বাড়ির নং : n0174 বয়স : 71 লিঙ্গ : পুরুষ	ফটো উপলব্ধ	815	YCF1562933	নাম : তনয় মাম্মা পিতার নাম: জয়দেব মাম্মা বাড়ির নং : n0174 বয়স : 32 লিঙ্গ : পুরুষ	ফটো উপলব্ধ	816	CKN2345726	নাম : প্রতিমা মাম্মা স্বামীর নাম: জয়দেব মাম্মা বাড়ির নং : n0174 বয়স : 67 লিঙ্গ : মহিলা	ফটো উপলব্ধ
817	CKN1375468	নাম : জয়দেব মাম্মা পিতার নাম: মুদুল মাম্মা বাড়ির নং : n0174 বয়স : 76 লিঙ্গ : পুরুষ	ফটো উপলব্ধ	818	YCF1825637	নাম : কাজল মাম্মা স্বামীর নাম: বাসুদেব মাম্মা বাড়ির নং : n0174 বয়স : 63 লিঙ্গ : মহিলা	ফটো উপলব্ধ	819	YCF1825694	নাম : দীপঙ্কর মাম্মা পিতার নাম: বাসুদেব মাম্মা বাড়ির নং : n0174 বয়স : 35 লিঙ্গ : পুরুষ	ফটো উপলব্ধ
820	CKN2236073	নাম : বিখীকা মারিক স্বামীর নাম: সুকান্ত মারিক বাড়ির নং : n0186 বয়স : 42 লিঙ্গ : মহিলা	ফটো উপলব্ধ	821	YCF1747278	নাম : প্রদ্যুৎ মারিক পিতার নাম: প্রতাপ চন্দ্র মারিক বাড়ির নং : n0186 বয়স : 31 লিঙ্গ : পুরুষ	ফটো উপলব্ধ	822	WB/28/185/537543	নাম : সুকান্ত মারিক পিতার নাম: বলাই মারিক বাড়ির নং : n0186 বয়স : 53 লিঙ্গ : পুরুষ	ফটো উপলব্ধ
823	CKN1447473	নাম : চন্দ্রশেখর মারিক পিতার নাম: বলাইচন্দ্র মারিক বাড়ির নং : n0186 বয়স : 68 লিঙ্গ : পুরুষ	ফটো উপলব্ধ	824	CKN1447903	নাম : রেখা মারিক স্বামীর নাম: চন্দ্রশেখর মারিক বাড়ির নং : n0186 বয়স : 59 লিঙ্গ : মহিলা	ফটো উপলব্ধ	825	CKN2236099	নাম : সূর্যশেখর মারিক পিতার নাম: চন্দ্র শেখর মারিক বাড়ির নং : n0186 বয়স : 43 লিঙ্গ : পুরুষ	ফটো উপলব্ধ
826	WB/28/185/537692	নাম : আরতি মারিক স্বামীর নাম: নীলমনি মারিক বাড়ির নং : n0186 বয়স : 54 লিঙ্গ : মহিলা	ফটো উপলব্ধ	827	WB/28/185/537009	নাম : নীলমনি মারিক পিতার নাম: বলাই মারিক বাড়ির নং : n0186 বয়স : 61 লিঙ্গ : পুরুষ	ফটো উপলব্ধ	828	YCF2193266	নাম : প্রতাপ চন্দ্র মারিক পিতার নাম: বলাই চন্দ্র মারিক বাড়ির নং : n0186 বয়স : 58 লিঙ্গ : পুরুষ	ফটো উপলব্ধ
829	YCF2334613	নাম : লিসা মারিক স্বামীর নাম: বিজয় মারিক বাড়ির নং : এন0186 বয়স : 22 লিঙ্গ : মহিলা	ফটো উপলব্ধ	830	YCF2066462	নাম : বিজয় মারিক পিতার নাম: নীলমনি মারিক বাড়ির নং : এন01৮৬,১/১৭ স্ট্রীট বয়স : 26 লিঙ্গ : পুরুষ	ফটো উপলব্ধ	831	WB/27/191/228532	নাম : মাধবী মারিক স্বামীর নাম: প্রতাপ চন্দ্র মারিক বাড়ির নং : n0228 বয়স : 54 লিঙ্গ : মহিলা	ফটো উপলব্ধ
832	CKN2275865	নাম : অনুরাধা মারিক স্বামীর নাম: সূর্য শেখর মারিক বাড়ির নং : 265 বয়স : 41 লিঙ্গ : মহিলা	ফটো উপলব্ধ	833	YCF1987783	নাম : প্রতিমা মারিক পিতার নাম: প্রতাপ চন্দ্র মারিক বাড়ির নং : n0344 বয়স : 27 লিঙ্গ : মহিলা	ফটো উপলব্ধ	834	YCF1908326	নাম : সূচন্দ্রা মালিক পিতার নাম: বাসুদেব মালিক বাড়ির নং : n0205 বয়স : 32 লিঙ্গ : মহিলা	ফটো উপলব্ধ
835	YCF1908334	নাম : সুব্রত মালিক পিতার নাম: বাসুদেব মালিক বাড়ির নং : n0205 বয়স : 29 লিঙ্গ : পুরুষ	ফটো উপলব্ধ	836	YCF1908342	নাম : সুপ্রীয়া মালিক পিতার নাম: বাসুদেব মালিক বাড়ির নং : n0205 বয়স : 36 লিঙ্গ : মহিলা	ফটো উপলব্ধ	837	YCF1968973	নাম : রাজ কুমার মালিক পিতার নাম: সঞ্জিত মালিক বাড়ির নং : n0318 বয়স : 28 লিঙ্গ : পুরুষ	ফটো উপলব্ধ
838	YCF1268218	নাম : সৌভিক বোস পিতার নাম: মনু বোস বাড়ির নং : n0044 বয়স : 35 লিঙ্গ : পুরুষ	ফটো উপলব্ধ	839	YCF2066454	নাম : মনিকা মালিক স্বামীর নাম: উজ্জল মালিক বাড়ির নং : এন00৪৪,৪/৪ বয়স : 25 লিঙ্গ : মহিলা	ফটো উপলব্ধ	840	WB/28/185/537685	নাম : লক্ষ্মী মালিক স্বামীর নাম: কেনারাম মালিক বাড়ির নং : n0204 বয়স : 54 লিঙ্গ : মহিলা	ফটো উপলব্ধ

841	WB/28/185/537684	ফটো উপলব্ধ	842	CKN2439776	ফটো উপলব্ধ	843	YCF1988054	ফটো উপলব্ধ
নাম : কেনারাম মালিক পিতার নাম: তারক মালিক বাড়ির নং : n0204 বয়স : 59 লিঙ্গ : পুরুষ			নাম : উজ্জল মালিক পিতার নাম: বাবলু মালিক বাড়ির নং : n0044 বয়স : 37 লিঙ্গ : পুরুষ			নাম : বাপ্পা মালিক পিতার নাম: শম্ভু মালিক বাড়ির নং : n0351 বয়স : 30 লিঙ্গ : পুরুষ		
844	YCF1987916	ফটো উপলব্ধ	845	YCF1268200	ফটো উপলব্ধ	846	YCF1562941	ফটো উপলব্ধ
নাম : রবীন মালিক পিতার নাম: শম্ভু মালিক বাড়ির নং : n0347 বয়স : 32 লিঙ্গ : পুরুষ			নাম : রত্না বোস স্বামীর নাম: মন্টু বোস বাড়ির নং : n0044 বয়স : 61 লিঙ্গ : মহিলা			নাম : সমীর মালিক পিতার নাম: রাসদেব মালিক বাড়ির নং : n0238 বয়স : 42 লিঙ্গ : পুরুষ		
847	YCF1421908	ফটো উপলব্ধ	848	YCF1491653	ফটো উপলব্ধ	849	YCF2334571	ফটো উপলব্ধ
নাম : মঙ্গল মালিক পিতার নাম: রাস মালিক বাড়ির নং : n0238 বয়স : 45 লিঙ্গ : মহিলা			নাম : টুকু মালিক স্বামীর নাম: মঙ্গল মালিক বাড়ির নং : n0238 বয়স : 39 লিঙ্গ : মহিলা			নাম : মনোজ মালিক পিতার নাম: দিলীপ মালিক বাড়ির নং : এন0044 বয়স : 22 লিঙ্গ : পুরুষ		
850	YCF1639046	ফটো উপলব্ধ	851	YCF2479590	ফটো উপলব্ধ	852	YCF2236941	ফটো উপলব্ধ
নাম : গোপাল মালিক পিতার নাম: উত্তম মালিক বাড়ির নং : মির্জাপুর বয়স : 32 লিঙ্গ : পুরুষ			নাম : পিঙ্কি মালিক স্বামীর নাম: গোপাল মালিক বাড়ির নং : 198 বয়স : 22 লিঙ্গ : মহিলা			নাম : পাপিয়া দাস স্বামীর নাম: মহেশ্বর দাস বাড়ির নং : এন0122 বয়স : 25 লিঙ্গ : মহিলা		
853	YCF2207553	ফটো উপলব্ধ	854	YCF2200293	ফটো উপলব্ধ	855	WB/28/185/537445	ফটো উপলব্ধ
নাম : প্রতীক মালিক পিতার নাম: প্রশান্ত মালিক বাড়ির নং : 0000 বয়স : 24 লিঙ্গ : পুরুষ			নাম : ডলি মালিক স্বামীর নাম: রবীন মালিক বাড়ির নং : 000 বয়স : 31 লিঙ্গ : মহিলা			নাম : শান্তি মালিক পিতার নাম: ফকির মালিক বাড়ির নং : n0044 বয়স : 84 লিঙ্গ : পুরুষ		
856	YCF1268192	ফটো উপলব্ধ	857	CKN2403988	ফটো উপলব্ধ	858	YCF1657378	ফটো উপলব্ধ
নাম : মন্টু বোস পিতার নাম: তারাপদ বোস বাড়ির নং : n0044 বয়স : 70 লিঙ্গ : পুরুষ			নাম : কৌশিক বোস পিতার নাম: মন্টু বোস বাড়ির নং : n0044 বয়স : 40 লিঙ্গ : পুরুষ			নাম : প্রিয়ান্বিতা বোস স্বামীর নাম: কৌশিক বোস বাড়ির নং : n0044 বয়স : 33 লিঙ্গ : মহিলা		
859	WB/28/185/537209	ফটো উপলব্ধ	860	WB/28/185/537250	ফটো উপলব্ধ	861	YCF1421577	ফটো উপলব্ধ
নাম : বাবলু মালিক পিতার নাম: সাগর মালিক বাড়ির নং : n0044 বয়স : 63 লিঙ্গ : পুরুষ			নাম : বর্না মালিক স্বামীর নাম: বাবলু মালিক বাড়ির নং : n0044 বয়স : 57 লিঙ্গ : মহিলা			নাম : উৎপল মালিক পিতার নাম: বাবলু মালিক বাড়ির নং : n0044 বয়স : 36 লিঙ্গ : পুরুষ		
862	WB/28/185/537356	ফটো উপলব্ধ	863	WB/28/185/537152	ফটো উপলব্ধ	864	YCF1562354	ফটো উপলব্ধ
নাম : তরুন মালিক পিতার নাম: সাগর মালিক বাড়ির নং : n0044 বয়স : 58 লিঙ্গ : পুরুষ			নাম : সবিতা মালিক স্বামীর নাম: তরুন মালিক বাড়ির নং : n0044 বয়স : 53 লিঙ্গ : মহিলা			নাম : সঞ্জয় মালিক পিতার নাম: তরুন মালিক বাড়ির নং : n0044 বয়স : 33 লিঙ্গ : পুরুষ		
865	YCF1747237	ফটো উপলব্ধ	866	WB/28/185/537340	ফটো উপলব্ধ	867	CKN1449461	ফটো উপলব্ধ
নাম : অজয় মালিক পিতার নাম: তরুন মালিক বাড়ির নং : n0044 বয়স : 30 লিঙ্গ : পুরুষ			নাম : দিলীপ মালিক পিতার নাম: সাগর মালিক বাড়ির নং : n0044 বয়স : 52 লিঙ্গ : পুরুষ			নাম : নমিতা মালিক স্বামীর নাম: দিলীপ মালিক বাড়ির নং : n0044 বয়স : 48 লিঙ্গ : মহিলা		
868	CKN2404002	ফটো উপলব্ধ	869	YCF1422591	ফটো উপলব্ধ	870	WB/28/185/537029	ফটো উপলব্ধ
নাম : শীতল মালিক পিতার নাম: শান্তিরাম মালিক বাড়ির নং : n0044 বয়স : 43 লিঙ্গ : পুরুষ			নাম : বন্দনা মালিক স্বামীর নাম: শীতল মালিক বাড়ির নং : n0044 বয়স : 35 লিঙ্গ : মহিলা			নাম : সুধমা মালিক স্বামীর নাম: দুখীরাম মালিক বাড়ির নং : n0045 বয়স : 67 লিঙ্গ : মহিলা		

বিধানসভা নির্বাচনক্ষেত্রের নং, নাম : 198-তারকেশ্বর  
ভাগ নং, নাম : 1-সাহাপুর(নিকাশীখালের পশ্চিম বিশ্বনাথ রজকের বাড়ী পর্যন্ত)

871	CKN2404010	নাম : অভিজিত মালিক পিতার নাম: দুঃখীরাম মালিক বাড়ির নং : n0045 বয়স : 42 লিঙ্গ : পুরুষ	ফটো উপলব্ধ	872	CKN2439750	নাম : সঞ্জিত মালিক পিতার নাম: দুঃখীরাম মালিক বাড়ির নং : n0045 বয়স : 37 লিঙ্গ : পুরুষ	ফটো উপলব্ধ	873	YCF1231687	নাম : চন্দ্রা মালিক স্বামীর নাম: অভিজিৎ মালিক বাড়ির নং : n0045 বয়স : 38 লিঙ্গ : মহিলা	ফটো উপলব্ধ
874	WB/28/185/537266	নাম : মলিনা মালিক স্বামীর নাম: শঙ্কর মালিক বাড়ির নং : n0081 বয়স : 65 লিঙ্গ : মহিলা	ফটো উপলব্ধ	875	CKN2403855	নাম : পুতুল মালিক পিতার নাম: শঙ্কর মালিক বাড়ির নং : n0081 বয়স : 37 লিঙ্গ : মহিলা	ফটো উপলব্ধ	876	YCF1421494	নাম : বিনয় বাগ পিতার নাম: শশধর বাগ বাড়ির নং : n0081 বয়স : 36 লিঙ্গ : পুরুষ	ফটো উপলব্ধ
877	WB/28/185/537248	নাম : কমলা মালিক স্বামীর নাম: সাগর মালিক বাড়ির নং : n0109 বয়স : 83 লিঙ্গ : মহিলা	ফটো উপলব্ধ	878	WB/28/185/537160	নাম : শ্যামলী মালিক স্বামীর নাম: শান্তি মালিক বাড়ির নং : n0109 বয়স : 69 লিঙ্গ : মহিলা	ফটো উপলব্ধ	879	WB/28/185/537011	নাম : পারুল সরকার স্বামীর নাম: কৃষ্ণপদ সরকার বাড়ির নং : n0109 বয়স : 66 লিঙ্গ : মহিলা	ফটো উপলব্ধ
880	CKN1375542	নাম : বিশ্বনাথ সরকার পিতার নাম: কৃষ্ণপদ সরকার বাড়ির নং : n0109 বয়স : 48 লিঙ্গ : পুরুষ	ফটো উপলব্ধ	881	YCF1491588	নাম : টুকুসোনা সরকার স্বামীর নাম: বিশ্বনাথ সরকার বাড়ির নং : n0109 বয়স : 39 লিঙ্গ : মহিলা	ফটো উপলব্ধ	882	CKN2236164	নাম : চন্ডীচরন মালিক পিতার নাম: শান্তিরাম মালিক বাড়ির নং : n0109 বয়স : 47 লিঙ্গ : পুরুষ	ফটো উপলব্ধ
883	YCF1231745	নাম : মিঠু মালিক স্বামীর নাম: চন্ডীচরন মালিক বাড়ির নং : n0109 বয়স : 38 লিঙ্গ : মহিলা	ফটো উপলব্ধ	884	YCF2459360	নাম : তন্ময় মালিক পিতার নাম: চন্ডী চরণ মালিক বাড়ির নং : এন00 বয়স : 20 লিঙ্গ : পুরুষ	ফটো উপলব্ধ	885	WB/28/185/537571	নাম : অলোক মালিক স্বামীর নাম: গোপাল মালিক বাড়ির নং : n0164 বয়স : 68 লিঙ্গ : মহিলা	ফটো উপলব্ধ
886	YCF1268226	নাম : মঙ্গল মালিক পিতার নাম: গোপাল মালিক বাড়ির নং : n0164 বয়স : 40 লিঙ্গ : পুরুষ	ফটো উপলব্ধ	887	YCF1421866	নাম : কৃষ্ণা মালিক স্বামীর নাম: মঙ্গল মালিক বাড়ির নং : n0164 বয়স : 37 লিঙ্গ : মহিলা	ফটো উপলব্ধ	888	WB/28/185/537432	নাম : সঞ্জিত মালিক পিতার নাম: গোপাল মালিক বাড়ির নং : n0165 বয়স : 49 লিঙ্গ : পুরুষ	ফটো উপলব্ধ
889	YCF1422831	নাম : সুকুমার মালিক পিতার নাম: কেনা রাম মালিক বাড়ির নং : n0204 বয়স : 43 লিঙ্গ : পুরুষ	ফটো উপলব্ধ	890	YCF1421890	নাম : সরমা মালিক স্বামীর নাম: সুকুমার মালিক বাড়ির নং : n0204 বয়স : 42 লিঙ্গ : মহিলা	ফটো উপলব্ধ	891	YCF1747286	নাম : রবীন মালিক পিতার নাম: কেনারাম মালিক বাড়ির নং : n0204 বয়স : 31 লিঙ্গ : পুরুষ	ফটো উপলব্ধ
892	WB/28/185/537697	নাম : বাসুদেব মালিক পিতার নাম: হারাধন মালিক বাড়ির নং : n0205 বয়স : 57 লিঙ্গ : পুরুষ	ফটো উপলব্ধ	893	WB/28/185/537442	নাম : আঙ্গুর মালিক স্বামীর নাম: বাসুদেব মালিক বাড়ির নং : n0205 বয়স : 53 লিঙ্গ : মহিলা	ফটো উপলব্ধ	894	YCF1422823	নাম : বৃন্দো মালিক পিতার নাম: কালীপদ মালিক বাড়ির নং : n0206 বয়স : 37 লিঙ্গ : পুরুষ	ফটো উপলব্ধ
895	YCF1421767	নাম : মন্দিরা মালিক স্বামীর নাম: বৃন্দো মালিক বাড়ির নং : n0206 বয়স : 36 লিঙ্গ : মহিলা	ফটো উপলব্ধ	896	YCF1657626	নাম : মহেশ্বর দাস পিতার নাম: যদুপতি দাস বাড়ির নং : n0122 বয়স : 31 লিঙ্গ : পুরুষ	ফটো উপলব্ধ	897	YCF1268333	নাম : স্বর্ন মন্ডল স্বামীর নাম: মনোমুনাথ মন্ডল বাড়ির নং : n0122 বয়স : 44 লিঙ্গ : মহিলা	ফটো উপলব্ধ
898	WB/28/185/537689	নাম : গীতা মালিক স্বামীর নাম: গোপাল মালিক বাড়ির নং : n0210 বয়স : 61 লিঙ্গ : মহিলা	ফটো উপলব্ধ	899	YCF1421718	নাম : সুমন্ত মালিক মায়ের নাম: গীতা মালিক বাড়ির নং : n0210 বয়স : 41 লিঙ্গ : পুরুষ	ফটো উপলব্ধ	900	YCF1421833	নাম : গনেশ মালিক মায়ের নাম: গীতা মালিক বাড়ির নং : n0210 বয়স : 36 লিঙ্গ : পুরুষ	ফটো উপলব্ধ

901	WB/28/185/537301	নাম : কার্তিক মালিক পিতার নাম: সিদ্দ মালিক বাড়ির নং : n0224 বয়স : 53 লিঙ্গ : পুরুষ	ফটো উপলব্ধ	902	CKN1376953	নাম : চন্দনা মালিক স্বামীর নাম: কার্তিক মালিক বাড়ির নং : n0224 বয়স : 50 লিঙ্গ : মহিলা	ফটো উপলব্ধ	903	CKN2236149	নাম : বেচী মালিক স্বামীর নাম: রাসুদেব মালিক বাড়ির নং : n0238 বয়স : 61 লিঙ্গ : মহিলা	ফটো উপলব্ধ
904	YCF1268325	নাম : নরেশ মন্ডল পিতার নাম: মনিন্দ্রনাথ মন্ডল বাড়ির নং : n0122 বয়স : 43 লিঙ্গ : পুরুষ	ফটো উপলব্ধ	905	YCF1268317	নাম : ময়না মন্ডল স্বামীর নাম: নরেশ মন্ডল বাড়ির নং : n0122 বয়স : 35 লিঙ্গ : মহিলা	ফটো উপলব্ধ	906	YCF1422393	নাম : শঙ্কর দাস পিতার নাম: যদু দাস বাড়ির নং : n0122 বয়স : 41 লিঙ্গ : পুরুষ	ফটো উপলব্ধ
907	YCF1657535	নাম : সুজাতা দাস স্বামীর নাম: শঙ্কর দাস বাড়ির নং : n0122 বয়স : 35 লিঙ্গ : মহিলা	ফটো উপলব্ধ	908	CKN2439735	নাম : শিবুপদ দাস পিতার নাম: যদু দাস বাড়ির নং : n0122 বয়স : 37 লিঙ্গ : পুরুষ	ফটো উপলব্ধ	909	YCF1421593	নাম : কণিকা দাস স্বামীর নাম: শিবুপদ দাস বাড়ির নং : n0122 বয়স : 37 লিঙ্গ : মহিলা	ফটো উপলব্ধ
910	YCF1422468	নাম : জগন্নাথ মন্ডল পিতার নাম: মনিন্দ্রনাথ মন্ডল বাড়ির নং : n0122 বয়স : 35 লিঙ্গ : পুরুষ	ফটো উপলব্ধ	911	YCF2398170	নাম : পূর্ণিমা মালিক স্বামীর নাম: উৎপল মালিক বাড়ির নং : ... বয়স : 21 লিঙ্গ : মহিলা	ফটো উপলব্ধ	912	YCF2497667	নাম : রাখী মালিক স্বামীর নাম: সঞ্জয় মালিক বাড়ির নং : মালিক পাড়া বয়স : 20 লিঙ্গ : মহিলা	ফটো উপলব্ধ
913	YCF2365815	নাম : মীনা মালিক স্বামীর নাম: সুমন্ত মালিক বাড়ির নং : ..... বয়স : 27 লিঙ্গ : মহিলা	ফটো উপলব্ধ	914	WB/28/185/537344	নাম : সুধা মাহাতো স্বামীর নাম: মঙ্গল মাহাতো বাড়ির নং : n0207 বয়স : 56 লিঙ্গ : মহিলা	ফটো উপলব্ধ	915	WB/28/185/537517	নাম : প্রভাস মিত্র পিতার নাম: মনীমোহন মিত্র বাড়ির নং : n0179 বয়স : 69 লিঙ্গ : পুরুষ	ফটো উপলব্ধ
916	WB/28/185/537551	নাম : আরতী মিত্র স্বামীর নাম: প্রভাস মিত্র বাড়ির নং : n0179 বয়স : 60 লিঙ্গ : মহিলা	ফটো উপলব্ধ	917	YCF1491364	নাম : সুজিত মিত্র পিতার নাম: প্রভাস মিত্র বাড়ির নং : n0179 বয়স : 45 লিঙ্গ : পুরুষ	ফটো উপলব্ধ	918	YCF1491356	নাম : প্রিয়ান্বিতা মিত্র স্বামীর নাম: সুজিত মিত্র বাড়ির নং : n0179 বয়স : 45 লিঙ্গ : মহিলা	ফটো উপলব্ধ
919	CKN1375500	নাম : প্রদীপ কুমার মুখার্জী পিতার নাম: শরৎ চন্দ্র মুখার্জী বাড়ির নং : n0179 বয়স : 46 লিঙ্গ : পুরুষ	ফটো উপলব্ধ	920	YCF1657733	নাম : তাপস মৈনান পিতার নাম: বেচু মৈনান বাড়ির নং : n0249 বয়স : 31 লিঙ্গ : পুরুষ	ফটো উপলব্ধ	921	YCF1908318	নাম : সমীর মৈনান পিতার নাম: প্রদীপ মৈনান বাড়ির নং : n0249 বয়স : 29 লিঙ্গ : পুরুষ	ফটো উপলব্ধ
922	YCF2247682	নাম : লাবনী মোদক স্বামীর নাম: পল্লব মোদক বাড়ির নং : নং 18৯ বয়স : 27 লিঙ্গ : মহিলা	ফটো উপলব্ধ	923	YCF2278695	নাম : মনিকা মোদক স্বামীর নাম: সন্তু মোদক বাড়ির নং : এন০০০০ বয়স : 30 লিঙ্গ : মহিলা	ফটো উপলব্ধ	924	YCF2554830	নাম : চণ্ডী চরণ মোদক পিতার নাম: গোপাল মোদক বাড়ির নং : n0149 বয়স : 77 লিঙ্গ : পুরুষ	ফটো উপলব্ধ
925	WB/28/185/537339	নাম : দীপালী মোদক স্বামীর নাম: চন্দীচরণ মোদক বাড়ির নং : n0149 বয়স : 68 লিঙ্গ : মহিলা	ফটো উপলব্ধ	926	WB/28/185/537193	নাম : স্বপন মোদক পিতার নাম: গোপাল মোদক বাড়ির নং : n0149 বয়স : 66 লিঙ্গ : পুরুষ	ফটো উপলব্ধ	927	WB/28/185/537192	নাম : চন্দনা মোদক স্বামীর নাম: স্বপন মোদক বাড়ির নং : n0149 বয়স : 55 লিঙ্গ : মহিলা	ফটো উপলব্ধ
928	CKN2236248	নাম : বিমল কুমার মোদক পিতার নাম: গোপাল চন্দ্র মোদক বাড়ির নং : n0149 বয়স : 75 লিঙ্গ : পুরুষ	ফটো উপলব্ধ	929	CKN2236255	নাম : হাসি মোদক স্বামীর নাম: বিমল কুমার মোদক বাড়ির নং : n0149 বয়স : 59 লিঙ্গ : মহিলা	ফটো উপলব্ধ	930	CKN2236768	নাম : মৌসুমী মোদক পিতার নাম: বিমল কুমার মোদক বাড়ির নং : n0149 বয়স : 40 লিঙ্গ : মহিলা	ফটো উপলব্ধ

বিধানসভা নির্বাচনক্ষেত্রের নং, নাম : 198-তারকেশ্বর  
ভাগ নং, নাম : 1-সাহাপুর(নিকাশীখালের পশ্চিম বিশ্বনাথ রজকের বাড়ী পর্যন্ত)

931	CKN0992974	নাম : শ্যামল কুমার মোদক পিতার নাম: গোপাল চন্দ্র মোদক বাড়ির নং : n0149 বয়স : 64 লিঙ্গ : পুরুষ	ফটো উপলব্ধ	932	CKN1449594	নাম : প্রতিমা মোদক স্বামীর নাম: শ্যামল কুমার মোদক বাড়ির নং : n0149 বয়স : 47 লিঙ্গ : মহিলা	ফটো উপলব্ধ	933	WB/28/185/537267	নাম : বিদ্যা মোদক পিতার নাম: বিপিন মোদক বাড়ির নং : n0150 বয়স : 68 লিঙ্গ : পুরুষ	ফটো উপলব্ধ
934	CKN1376649	নাম : কৃষ্ণা মোদক স্বামীর নাম: বিদ্যা মোদক বাড়ির নং : n0150 বয়স : 56 লিঙ্গ : মহিলা	ফটো উপলব্ধ	935	YCF1562958	নাম : শুভম মোদক পিতার নাম: বিদ্যা মোদক বাড়ির নং : n0150 বয়স : 32 লিঙ্গ : পুরুষ	ফটো উপলব্ধ	936	CKN2345767	নাম : তাপস মোদক পিতার নাম: বিপিন মোদক বাড়ির নং : n0150 বয়স : 65 লিঙ্গ : পুরুষ	ফটো উপলব্ধ
937	WB/28/185/537195	নাম : পরিমল মোদক পিতার নাম: বিপিন মোদক বাড়ির নং : n0150 বয়স : 64 লিঙ্গ : পুরুষ	ফটো উপলব্ধ	938	WB/28/185/537194	নাম : উর্মিলা মোদক স্বামীর নাম: পরিমল মোদক বাড়ির নং : n0150 বয়স : 60 লিঙ্গ : মহিলা	ফটো উপলব্ধ	939	CKN2281657	নাম : মোমিতা মোদক পিতার নাম: পরিমল মোদক বাড়ির নং : n0150 বয়স : 38 লিঙ্গ : মহিলা	ফটো উপলব্ধ
940	YCF1562966	নাম : তমাল মোদক পিতার নাম: পরিমল মোদক বাড়ির নং : n0150 বয়স : 32 লিঙ্গ : পুরুষ	ফটো উপলব্ধ	941	WB/28/185/537196	নাম : হারাধন মোদক পিতার নাম: প্রফুল্ল মোদক বাড়ির নং : n0151 বয়স : 61 লিঙ্গ : পুরুষ	ফটো উপলব্ধ	942	CKN2236230	নাম : মনিষা মোদক স্বামীর নাম: হারাধন মোদক বাড়ির নং : n0151 বয়স : 46 লিঙ্গ : মহিলা	ফটো উপলব্ধ
943	WB/28/185/537609	নাম : ভারতী মোদক স্বামীর নাম: অজিত মোদক বাড়ির নং : n0151 বয়স : 67 লিঙ্গ : মহিলা	ফটো উপলব্ধ	944	CKN1376136	নাম : সন্তু মোদক পিতার নাম: অজিত মোদক বাড়ির নং : n0151 বয়স : 46 লিঙ্গ : পুরুষ	ফটো উপলব্ধ	945	WB/28/185/537610	নাম : উমা মোদক স্বামীর নাম: পশুপতি মোদক বাড়ির নং : n0151 বয়স : 74 লিঙ্গ : মহিলা	ফটো উপলব্ধ
946	WB/28/185/537523	নাম : প্রদীপ মোদক পিতার নাম: পশুপতি মোদক বাড়ির নং : n0151 বয়স : 51 লিঙ্গ : পুরুষ	ফটো উপলব্ধ	947	WB/28/185/537532	নাম : যষ্টীবালা মোদক স্বামীর নাম: গুইরাম মোদক বাড়ির নং : n0176 বয়স : 73 লিঙ্গ : মহিলা	ফটো উপলব্ধ	948	WB/28/185/537308	নাম : কৌশিক মোদক পিতার নাম: গুইরাম মোদক বাড়ির নং : n0176 বয়স : 49 লিঙ্গ : পুরুষ	ফটো উপলব্ধ
949	WB/28/185/537129	নাম : সন্ধ্যা মোদক স্বামীর নাম: দিলীপ মোদক বাড়ির নং : n0187 বয়স : 75 লিঙ্গ : মহিলা	ফটো উপলব্ধ	950	YCF2056992	নাম : ঋত্বিক মোদক পিতার নাম: শ্যামল কুমার মোদক বাড়ির নং : 0149 বয়স : 25 লিঙ্গ : পুরুষ	ফটো উপলব্ধ	951	YCF2066397	নাম : অমিত মোদক পিতার নাম: হারাধন মোদক বাড়ির নং : এন০১৫১ বয়স : 26 লিঙ্গ : পুরুষ	ফটো উপলব্ধ
952	WB/28/185/537368	নাম : শানু মোদক পিতার নাম: গুইরাম মোদক বাড়ির নং : n0176 বয়স : 50 লিঙ্গ : মহিলা	ফটো উপলব্ধ	953	YCF1908268	নাম : পল্লব কুমার মোদক পিতার নাম: স্বপন কুমার মোদক বাড়ির নং : n0149 বয়স : 28 লিঙ্গ : পুরুষ	ফটো উপলব্ধ	954	KYW2210128	নাম : সরস্বতী মোদক স্বামীর নাম: প্রদীপ মোদক বাড়ির নং : গুয়ার্ড নং 15 বয়স : 39 লিঙ্গ : মহিলা	ফটো উপলব্ধ
955	CKN2236263	নাম : কুন্তল মোদক পিতার নাম: চন্ডী চরন মোদক বাড়ির নং : n0149 বয়স : 42 লিঙ্গ : পুরুষ	ফটো উপলব্ধ	956	WB/28/185/537606	নাম : শেফালী মোহান্ত স্বামীর নাম: তপন মোহান্ত বাড়ির নং : n0191 বয়স : 61 লিঙ্গ : মহিলা	ফটো উপলব্ধ	957	CKN1449271	নাম : সৌমেন মোহান্ত পিতার নাম: তপন মোহান্ত বাড়ির নং : n0191 বয়স : 46 লিঙ্গ : পুরুষ	ফটো উপলব্ধ
958	WB/28/185/537575	নাম : স্বপন মোহান্ত পিতার নাম: তারাপদ মোহান্ত বাড়ির নং : n0191 বয়স : 61 লিঙ্গ : পুরুষ	ফটো উপলব্ধ	959	WB/28/185/537607	নাম : কল্পনা মোহান্ত স্বামীর নাম: স্বপন মোহান্ত বাড়ির নং : n0191 বয়স : 56 লিঙ্গ : মহিলা	ফটো উপলব্ধ	960	YCF1747187	নাম : প্রীতম মোহান্ত পিতার নাম: স্বপন মোহান্ত বাড়ির নং : n0191 বয়স : 30 লিঙ্গ : পুরুষ	ফটো উপলব্ধ

বিধানসভা নির্বাচনক্ষেত্রের নং, নাম : 198-তারকেশ্বর  
ভাগ নং, নাম : 1-সাহাপুর(নিকাশীখালের পশ্চিম বিশ্বনাথ রজকের বাড়ী পর্যন্ত)

961 নাম : অপর্ণিতা মোহান্ত স্বামীর নাম: সৌমেন মোহান্ত বাড়ির নং : n0191 বয়স : 34 লিঙ্গ : মহিলা	YCF1657790 ফটো উপলব্ধ	962 নাম : সুশান্ত যতিন্দ্রনাথ পাত্র পিতার নাম: যতিন্দ্রনাথ পাত্র বাড়ির নং : n0295 বয়স : 61 লিঙ্গ : পুরুষ	HVY1478197 ফটো উপলব্ধ	963 নাম : বাবলু রুইদাস পিতার নাম: গোপাল রুইদাস বাড়ির নং : n0162 বয়স : 38 লিঙ্গ : পুরুষ	CKN2439800 ফটো উপলব্ধ
964 নাম : মালতী দেবনাথ স্বামীর নাম: রমেশ দেবনাথ বাড়ির নং : n0162 বয়স : 57 লিঙ্গ : মহিলা	WB/28/185/537151 ফটো উপলব্ধ	965 নাম : তরুণ দেবনাথ মায়ের নাম: মালতী দেবনাথ বাড়ির নং : n0162 বয়স : 32 লিঙ্গ : পুরুষ	YCF1752872 ফটো উপলব্ধ	966 নাম : কবিতা রুইদাস স্বামীর নাম: অজিত রুইদাস বাড়ির নং : n0009 বয়স : 58 লিঙ্গ : মহিলা	WB/28/185/537253 ফটো উপলব্ধ
967 নাম : কার্তিক রুইদাস মায়ের নাম: কবিতা রুইদাস বাড়ির নং : n0009 বয়স : 44 লিঙ্গ : পুরুষ	CKN2236776 ফটো উপলব্ধ	968 নাম : সোমা রুইদাস স্বামীর নাম: কার্তিক রুইদাস বাড়ির নং : n0009 বয়স : 38 লিঙ্গ : মহিলা	YCF1562982 ফটো উপলব্ধ	969 নাম : বর্না রুইদাস পিতার নাম: গোপাল রুইদাস বাড়ির নং : n0136 বয়স : 51 লিঙ্গ : মহিলা	CKN2235612 ফটো উপলব্ধ
970 নাম : লক্ষন চন্দ্র রুইদাস পিতার নাম: পঞ্চানন রুইদাস বাড়ির নং : n0139 বয়স : 63 লিঙ্গ : পুরুষ	CKN2345635 ফটো উপলব্ধ	971 নাম : অশোক রুইদাস পিতার নাম: গোপাল রুইদাস বাড়ির নং : n0136 বয়স : 49 লিঙ্গ : পুরুষ	CKN0990804 ফটো উপলব্ধ	972 নাম : শর্বা রুইদাস স্বামীর নাম: লক্ষন রুইদাস বাড়ির নং : n0139 বয়স : 53 লিঙ্গ : মহিলা	CKN0990937 ফটো উপলব্ধ
973 নাম : পূর্ণিমা রুইদাস স্বামীর নাম: শংকর রুইদাস বাড়ির নং : n0141 বয়স : 54 লিঙ্গ : মহিলা	WB/28/185/537615 ফটো উপলব্ধ	974 নাম : রবীন্দ্র রুইদাস পিতার নাম: শান্তি রুইদাস বাড়ির নং : n0144 বয়স : 47 লিঙ্গ : পুরুষ	CKN2235604 ফটো উপলব্ধ	975 নাম : চন্দনা রুইদাস স্বামীর নাম: রবীন্দ্র রুইদাস বাড়ির নং : n0144 বয়স : 41 লিঙ্গ : মহিলা	YCF1422674 ফটো উপলব্ধ
976 নাম : মীনা রুইদাস স্বামীর নাম: নিমাই রুইদাস বাড়ির নং : n0143 বয়স : 59 লিঙ্গ : মহিলা	WB/28/185/537616 ফটো উপলব্ধ	977 নাম : মনোহর রুইদাস পিতার নাম: নিমাই রুইদাস বাড়ির নং : n0143 বয়স : 30 লিঙ্গ : পুরুষ	YCF1825660 ফটো উপলব্ধ	978 নাম : তাপস রুইদাস পিতার নাম: শান্তি রুইদাস বাড়ির নং : n0144 বয়স : 49 লিঙ্গ : পুরুষ	WB/28/185/537665 ফটো উপলব্ধ
979 নাম : পারুল রুইদাস স্বামীর নাম: তাপস রুইদাস বাড়ির নং : n0144 বয়স : 45 লিঙ্গ : মহিলা	YCF1422658 ফটো উপলব্ধ	980 নাম : ভবানী রুইদাস স্বামীর নাম: গোপাল রুইদাস বাড়ির নং : n0145 বয়স : 66 লিঙ্গ : মহিলা	WB/28/185/537254 ফটো উপলব্ধ	981 নাম : রামপ্রসাদ রুইদাস পিতার নাম: গোপাল রুইদাস বাড়ির নং : n0145 বয়স : 49 লিঙ্গ : পুরুষ	WB/28/185/537541 ফটো উপলব্ধ
982 নাম : বামাচরন রুইদাস পিতার নাম: গোপাল রুইদাস বাড়ির নং : n0145 বয়স : 45 লিঙ্গ : পুরুষ	CKN2236800 ফটো উপলব্ধ	983 নাম : অপর্ণা রুইদাস স্বামীর নাম: বামাচরন রুইদাস বাড়ির নং : n0145 বয়স : 38 লিঙ্গ : মহিলা	YCF1422203 ফটো উপলব্ধ	984 নাম : বিবেকানন্দ রুইদাস পিতার নাম: গোপাল রুইদাস বাড়ির নং : n0145 বয়স : 45 লিঙ্গ : পুরুষ	CKN2236750 ফটো উপলব্ধ
985 নাম : চিত্তামনি রুইদাস স্বামীর নাম: নেপাল রুইদাস বাড়ির নং : n0145 বয়স : 59 লিঙ্গ : মহিলা	WB/28/185/537394 ফটো উপলব্ধ	986 নাম : প্রতিমা রুইদাস স্বামীর নাম: সুফল রুইদাস বাড়ির নং : n0145 বয়স : 54 লিঙ্গ : মহিলা	CKN1448778 ফটো উপলব্ধ	987 নাম : শ্রীমন্ত রুইদাস পিতার নাম: গোপাল রুইদাস বাড়ির নং : n0145 বয়স : 35 লিঙ্গ : পুরুষ	YCF1422294 ফটো উপলব্ধ
988 নাম : মানসী রুইদাস পিতার নাম: শ্যামাপদ রুইদাস বাড়ির নং : নং139 বয়স : 25 লিঙ্গ : মহিলা	YCF2035749 ফটো উপলব্ধ	989 নাম : মমতা রুইদাস স্বামীর নাম: ছোট রুইদাস বাড়ির নং : 0000 বয়স : 25 লিঙ্গ : মহিলা	YCF2197994 ফটো উপলব্ধ	990 নাম : সোমনাথ রুইদাস মায়ের নাম: চিত্তামনি রুইদাস বাড়ির নং : 0000 বয়স : 27 লিঙ্গ : পুরুষ	YCF2326676 ফটো উপলব্ধ

বিধানসভা নির্বাচনক্ষেত্রের নং, নাম : 198-তারকেশ্বর  
ভাগ নং, নাম : 1-সাহাপুর(নিকাশীখালের পশ্চিম বিশ্বনাথ রজকের বাড়ী পর্যন্ত)

991 নাম : সোমা রুইদাস স্বামীর নাম : লক্ষ্মী কান্ত রুইদাস বাড়ির নং : নং 0138 বয়স : 24 লিঙ্গ : মহিলা	YCF2318939 ফটো উপলব্ধ	992 নাম : লক্ষ্মীকান্ত রুইদাস পিতার নাম : সুকুমার রুইদাস বাড়ির নং : 0000 বয়স : 34 লিঙ্গ : পুরুষ	YCF2201093 ফটো উপলব্ধ	993 নাম : ছোট রুইদাস পিতার নাম : সুকুমার রুইদাস বাড়ির নং : 0000 বয়স : 34 লিঙ্গ : পুরুষ	YCF2201267 ফটো উপলব্ধ
994 নাম : বাপী রুইদাস পিতার নাম : তাপস রুইদাস বাড়ির নং : n0144 বয়স : 28 লিঙ্গ : পুরুষ	YCF1908524 ফটো উপলব্ধ	995 নাম : নিয়তি রুইদাস স্বামীর নাম : বাপী রুইদাস বাড়ির নং : ওয়ার্ড নং 08 বয়স : 23 লিঙ্গ : মহিলা	YCF2485522 ফটো উপলব্ধ	996 নাম : সোমা রুইদাস স্বামীর নাম : অশোক রুইদাস বাড়ির নং : n0136 বয়স : 30 লিঙ্গ : মহিলা	YCF1915685 ফটো উপলব্ধ
997 নাম : মৌসুমি দাস স্বামীর নাম : মানিক দাস বাড়ির নং : কামারহাটি বয়স : 28 লিঙ্গ : মহিলা	YCF1968957 ফটো উপলব্ধ	998 নাম : পদ্মা প্রামানিক স্বামীর নাম : শুকদেব প্রামানিক বাড়ির নং : n0138 বয়স : 53 লিঙ্গ : মহিলা	WB/28/185/537614 ফটো উপলব্ধ	999 নাম : সুরত রুইদাস পিতার নাম : লক্ষ্মণ চন্দ্র রুইদাস বাড়ির নং : n0139 বয়স : 32 লিঙ্গ : পুরুষ	YCF1562404 ফটো উপলব্ধ
1000 নাম : গোপাল রক্ষিত পিতার নাম : মুকুন্দ রক্ষিত বাড়ির নং : এন০২৩৭ বয়স : 25 লিঙ্গ : পুরুষ	YCF2063949 ফটো উপলব্ধ	1001 নাম : জ্যোৎস্না রক্ষিত স্বামীর নাম : মুকুন্দ রক্ষিত বাড়ির নং : n0237 বয়স : 44 লিঙ্গ : মহিলা	YCF1421759 ফটো উপলব্ধ	1002 নাম : নিরঞ্জন রণ্ডান পিতার নাম : গোপী রণ্ডান বাড়ির নং : n0108 বয়স : 49 লিঙ্গ : পুরুষ	WB/28/185/537620 ফটো উপলব্ধ
1003 নাম : ছায়া রণ্ডান স্বামীর নাম : নিরঞ্জন রণ্ডান বাড়ির নং : n0108 বয়স : 47 লিঙ্গ : মহিলা	CKN1376144 ফটো উপলব্ধ	1004 নাম : কালীপদ রণ্ডান পিতার নাম : রতন রণ্ডান বাড়ির নং : n0112 বয়স : 64 লিঙ্গ : পুরুষ	CKN1376185 ফটো উপলব্ধ	1005 নাম : চপলা রণ্ডান স্বামীর নাম : কালীপদ রণ্ডান বাড়ির নং : n0112 বয়স : 53 লিঙ্গ : মহিলা	WB/28/185/537140 ফটো উপলব্ধ
1006 নাম : গুরুপদ রাউৎ পিতার নাম : ভগীরথ রাউৎ বাড়ির নং : n0166 বয়স : 66 লিঙ্গ : পুরুষ	WB/28/185/537412 ফটো উপলব্ধ	1007 নাম : জ্যোৎস্না রাউৎ স্বামীর নাম : গুরুপদ রাউৎ বাড়ির নং : n0166 বয়স : 58 লিঙ্গ : মহিলা	WB/28/185/537411 ফটো উপলব্ধ	1008 নাম : সঞ্জীব রাউৎ পিতার নাম : গুরুপদ রাউৎ বাড়ির নং : নং 1৬৬ বয়স : 24 লিঙ্গ : পুরুষ	YCF2247625 ফটো উপলব্ধ
1009 নাম : রিম্পা রাউৎ পিতার নাম : গুরুপদ রাউৎ বাড়ির নং : 1/17 বয়স : 26 লিঙ্গ : মহিলা	YCF2056869 ফটো উপলব্ধ	1010 নাম : মনু রাউৎ পিতার নাম : ভগীরথ রাউৎ বাড়ির নং : n0166 বয়স : 46 লিঙ্গ : পুরুষ	YCF1422427 ফটো উপলব্ধ	1011 নাম : মালা রাউৎ পিতার নাম : মনু রাউৎ বাড়ির নং : n0166 বয়স : 41 লিঙ্গ : মহিলা	CKN2404028 ফটো উপলব্ধ
1012 নাম : সুরজ রাম পিতার নাম : পায়ী রাম বাড়ির নং : n0182 বয়স : 37 লিঙ্গ : পুরুষ	YCF1747336 ফটো উপলব্ধ	1013 নাম : তাপসী রাম স্বামীর নাম : সরয় রাম বাড়ির নং : n0182 বয়স : 34 লিঙ্গ : মহিলা	YCF1908656 ফটো উপলব্ধ	1014 নাম : প্রতীমা রায় পিতার নাম : তরনী রায় বাড়ির নং : n0114 বয়স : 54 লিঙ্গ : মহিলা	WB/28/185/537618 ফটো উপলব্ধ
1015 নাম : অশোক কুমার রায় পিতার নাম : সুধীর কুমার রায় বাড়ির নং : n0189 বয়স : 75 লিঙ্গ : পুরুষ	WB/28/185/537556 ফটো উপলব্ধ	1016 নাম : যুথিকা রায় স্বামীর নাম : অশোক রায় বাড়ির নং : n0189 বয়স : 61 লিঙ্গ : মহিলা	WB/28/185/537569 ফটো উপলব্ধ	1017 নাম : মনিকা রায় স্বামীর নাম : দিলীপ রায় বাড়ির নং : n0190 বয়স : 67 লিঙ্গ : মহিলা	CKN1376706 ফটো উপলব্ধ
1018 নাম : সুরজিত রায় পিতার নাম : উত্তম রায় বাড়ির নং : n0114 বয়স : 35 লিঙ্গ : পুরুষ	YCF1908508 ফটো উপলব্ধ	1019 নাম : বিমলা সরকার স্বামীর নাম : হাজরীলাল সরকার বাড়ির নং : n0097 বয়স : 79 লিঙ্গ : মহিলা	WB/28/185/537149 ফটো উপলব্ধ	1020 নাম : অজয় সরকার পিতার নাম : অজিত সরকার বাড়ির নং : n0102 বয়স : 32 লিঙ্গ : পুরুষ	YCF1563055 ফটো উপলব্ধ

1021	WB/28/185/537287	নাম : বাউনী সরকার স্বামীর নাম: প্রফুল্ল সরকার বাড়ির নং : n0107 বয়স : 73 লিঙ্গ : মহিলা	ফটো উপলব্ধ	1022	WB/28/185/537423	নাম : নিখিল সরকার পিতার নাম: প্রফুল্ল সরকার বাড়ির নং : n0107 বয়স : 51 লিঙ্গ : পুরুষ	ফটো উপলব্ধ	1023	WB/28/185/537286	নাম : মালতী সরকার স্বামীর নাম: নিখিল সরকার বাড়ির নং : n0107 বয়স : 49 লিঙ্গ : মহিলা	ফটো উপলব্ধ
1024	YCF1825397	নাম : সুভাষ সাউ পিতার নাম: নরেশ সাউ বাড়ির নং : n0107 বয়স : 61 লিঙ্গ : পুরুষ	ফটো উপলব্ধ	1025	CKN2236446	নাম : মঞ্জু সাউ স্বামীর নাম: সুভাষ সাউ বাড়ির নং : n0107 বয়স : 50 লিঙ্গ : মহিলা	ফটো উপলব্ধ	1026	YCF1563048	নাম : ভারতী সরকার স্বামীর নাম: সুশান্ত সরকার বাড়ির নং : n0102 বয়স : 37 লিঙ্গ : মহিলা	ফটো উপলব্ধ
1027	CKN1376409	নাম : সুশান্ত সরকার পিতার নাম: সদানন্দ সরকার বাড়ির নং : n0102 বয়স : 43 লিঙ্গ : পুরুষ	ফটো উপলব্ধ	1028	YCF2099679	নাম : উষা সরকার স্বামীর নাম: অজিত সরকার বাড়ির নং : n0102 বয়স : 53 লিঙ্গ : মহিলা	ফটো উপলব্ধ	1029	YCF2247666	নাম : কিষণ সাউ পিতার নাম: সুভাষ সাউ বাড়ির নং : n১০৭ বয়স : 26 লিঙ্গ : পুরুষ	ফটো উপলব্ধ
1030	YCF1908367	নাম : ধরনী সরকার পিতার নাম: নিখিল সরকার বাড়ির নং : n0107 বয়স : 28 লিঙ্গ : পুরুষ	ফটো উপলব্ধ	1031	YCF2099802	নাম : অজিত সরকার পিতার নাম: সদানন্দ সরকার বাড়ির নং : n0102 বয়স : 58 লিঙ্গ : পুরুষ	ফটো উপলব্ধ	1032	YCF1908227	নাম : অজিত সরকার পিতার নাম: অজিত সরকার বাড়ির নং : n0102 বয়স : 29 লিঙ্গ : পুরুষ	ফটো উপলব্ধ
1033	AYC2069508	নাম : সাথী হৌলিক বেজ পিতার নাম: বন্টু হাউলিক বাড়ির নং : বয়স : 25 লিঙ্গ : মহিলা	ফটো উপলব্ধ	1034	YCF2365955	নাম : নীলঞ্জনা সরকার পিতার নাম: নিখিল সরকার বাড়ির নং : ..... বয়স : 21 লিঙ্গ : মহিলা	ফটো উপলব্ধ	1035	YCF1408269	নাম : তানিয়া দাস পিতার নাম: তারাশ্রম দাস বাড়ির নং : ... বয়স : 36 লিঙ্গ : মহিলা	ফটো উপলব্ধ
1036	YCF2391613	নাম : কৃষ্ণ সর্দার পিতার নাম: ভাদু সর্দার বাড়ির নং : বয়স : 23 লিঙ্গ : পুরুষ	ফটো উপলব্ধ	1037	WB/28/185/537019	নাম : ভাদু সর্দার পিতার নাম: নিবারন সর্দার বাড়ির নং : n0155 বয়স : 73 লিঙ্গ : পুরুষ	ফটো উপলব্ধ	1038	YCF2436814	নাম : লক্ষ্মী সর্দার পিতার নাম: ভাদু সর্দার বাড়ির নং : এন0155 বয়স : 20 লিঙ্গ : মহিলা	ফটো উপলব্ধ
1039	WB/28/185/537677	নাম : শেফালী সর্দার স্বামীর নাম: অজিত সর্দার বাড়ির নং : n0156 বয়স : 66 লিঙ্গ : মহিলা	ফটো উপলব্ধ	1040	WB/28/185/537422	নাম : পুষ্প সর্দার স্বামীর নাম: রামপদ সর্দার বাড়ির নং : n0183 বয়স : 59 লিঙ্গ : মহিলা	ফটো উপলব্ধ	1041	YCF1422518	নাম : মঞ্জল সর্দার পিতার নাম: রামপদ সর্দার বাড়ির নং : n0183 বয়স : 41 লিঙ্গ : পুরুষ	ফটো উপলব্ধ
1042	YCF1747120	নাম : প্রদীপ সর্দার পিতার নাম: রামপদ সর্দার বাড়ির নং : n0183 বয়স : 31 লিঙ্গ : পুরুষ	ফটো উপলব্ধ	1043	YCF1421726	নাম : লক্ষ্মী সর্দার স্বামীর নাম: কালীপদ সর্দার বাড়ির নং : n0245 বয়স : 57 লিঙ্গ : মহিলা	ফটো উপলব্ধ	1044	CKN2281681	নাম : তারা জয়সোয়াল পিতার নাম: প্রতাপ সাউ বাড়ির নং : n0195 বয়স : 51 লিঙ্গ : মহিলা	ফটো উপলব্ধ
1045	CKN1376680	নাম : সোনা কুমার সাউ পিতার নাম: রামনোহেরু সাউ বাড়ির নং : n0153 বয়স : 50 লিঙ্গ : পুরুষ	ফটো উপলব্ধ	1046	YCF2196723	নাম : পূজা সাউ স্বামীর নাম: সুরজ সাউ বাড়ির নং : 0000 বয়স : 32 লিঙ্গ : মহিলা	ফটো উপলব্ধ	1047	YCF2193092	নাম : গীতা সাউ স্বামীর নাম: প্রতাপ সাউ বাড়ির নং : n0195 বয়স : 68 লিঙ্গ : মহিলা	ফটো উপলব্ধ
1048	YCF2193118	নাম : প্রতাপ সাউ পিতার নাম: সুদামা সাউ বাড়ির নং : n0195 বয়স : 76 লিঙ্গ : পুরুষ	ফটো উপলব্ধ	1049	YCF2207504	নাম : সুনিল সাউ পিতার নাম: জগদীশ সাউ বাড়ির নং : 0000 বয়স : 25 লিঙ্গ : পুরুষ	ফটো উপলব্ধ	1050	YCF2200244	নাম : অয়ন সানা পিতার নাম: অনন্ত সানা বাড়ির নং : 0195 বয়স : 24 লিঙ্গ : পুরুষ	ফটো উপলব্ধ

1051 নাম : অনীশা সাউ পিতার নাম: ত্রিভুবন সাউ বাড়ির নং : নং ১৪৭ বয়স : 25 লিঙ্গ : মহিলা	YCF2248029 ফটো উপলব্ধ	1052 নাম : পূজা সাউ স্বামীর নাম: গোপাল সাউ বাড়ির নং : n0115 বয়স : 34 লিঙ্গ : মহিলা	YCF1657436 ফটো উপলব্ধ	1053 নাম : সুসীতা সাউ পিতার নাম: জয়কুমার সাউ বাড়ির নং : নং ১১৯ বয়স : 26 লিঙ্গ : মহিলা	YCF2247898 ফটো উপলব্ধ
1054 নাম : রূপালী সাউ স্বামীর নাম: রাজেন সাউ বাড়ির নং : n0078 বয়স : 41 লিঙ্গ : মহিলা	CKN2403798 ফটো উপলব্ধ	1055 নাম : কুন্তি সাউ স্বামীর নাম: বেনারসী সাউ বাড়ির নং : n0115 বয়স : 67 লিঙ্গ : মহিলা	CKN1375971 ফটো উপলব্ধ	1056 নাম : তারক সাউ পিতার নাম: বেনারসী সাউ বাড়ির নং : n0115 বয়স : 42 লিঙ্গ : পুরুষ	CKN2403913 ফটো উপলব্ধ
1057 নাম : সুনীতা সাউ স্বামীর নাম: উল্লস সাউ বাড়ির নং : n0115 বয়স : 38 লিঙ্গ : মহিলা	YCF1657428 ফটো উপলব্ধ	1058 নাম : প্রীতি সাউ স্বামীর নাম: বাবলু সাউ বাড়ির নং : n0153 বয়স : 33 লিঙ্গ : মহিলা	YCF1915693 ফটো উপলব্ধ	Q 1059 নাম : সন্ধ্যা সাউ স্বামীর নাম: সোনা কুমার সাউ বাড়ির নং : বয়স : 33 লিঙ্গ : মহিলা	YCF1915701 ফটো উপলব্ধ
1060 নাম : পূজা সাউ স্বামীর নাম: রাজু সাউ বাড়ির নং : n0116 বয়স : 33 লিঙ্গ : মহিলা	YCF1915669 ফটো উপলব্ধ	1061 নাম : শর্মিলা সাউ স্বামীর নাম: রাজেশ সাউ বাড়ির নং : n0342 বয়স : 32 লিঙ্গ : মহিলা	YCF1987767 ফটো উপলব্ধ	1062 নাম : আকৃতি সাউ পিতার নাম: অক্ষয় সাউ বাড়ির নং : n0147 বয়স : 28 লিঙ্গ : মহিলা	YCF1968759 ফটো উপলব্ধ
1063 নাম : প্রদীপ কুমার সাউ পিতার নাম: অক্ষয় সাউ বাড়ির নং : n0147 বয়স : 31 লিঙ্গ : পুরুষ	YCF1747062 ফটো উপলব্ধ	1064 নাম : আসমিতা সাউ স্বামীর নাম: জয়কুমার সাউ বাড়ির নং : 119 বয়স : 54 লিঙ্গ : মহিলা	CKN1376003 ফটো উপলব্ধ	1065 নাম : ছোটলাল সাউ পিতার নাম: বেনারসী সাউ বাড়ির নং : n0115 বয়স : 40 লিঙ্গ : পুরুষ	CKN2403939 ফটো উপলব্ধ
1066 নাম : চাঁদ সাউ পিতার নাম: বেনারসী সাউ বাড়ির নং : n0115 বয়স : 38 লিঙ্গ : পুরুষ	CKN2403921 ফটো উপলব্ধ	1067 নাম : রবি সাউ স্বামীর নাম: চাঁদ সাউ বাড়ির নং : n0115 বয়স : 30 লিঙ্গ : মহিলা	YCF1825561 ফটো উপলব্ধ	1068 নাম : গোপাল সাউ পিতার নাম: বেনারসী সাউ বাড়ির নং : n0115 বয়স : 36 লিঙ্গ : পুরুষ	YCF1657410 ফটো উপলব্ধ
1069 নাম : টুনটুন সাউ পিতার নাম: বেনারসী সাউ বাড়ির নং : n0115 বয়স : 31 লিঙ্গ : পুরুষ	YCF1747138 ফটো উপলব্ধ	1070 নাম : শান্তি সাউ স্বামীর নাম: জগদীশ সাউ বাড়ির নং : n0116 বয়স : 56 লিঙ্গ : মহিলা	CKN1375898 ফটো উপলব্ধ	1071 নাম : রাজু সাউ পিতার নাম: জগদীশ সাউ বাড়ির নং : n0116 বয়স : 36 লিঙ্গ : পুরুষ	YCF1422740 ফটো উপলব্ধ
1072 নাম : রবি সাউ পিতার নাম: জগদীশ সাউ বাড়ির নং : n0116 বয়স : 36 লিঙ্গ : পুরুষ	YCF1422732 ফটো উপলব্ধ	1073 নাম : পুনমদেবী সাউ স্বামীর নাম: রবি সাউ বাড়ির নং : n0116 বয়স : 33 লিঙ্গ : মহিলা	YCF1657568 ফটো উপলব্ধ	1074 নাম : রাজেশ সাউ পিতার নাম: জগদীশ সাউ বাড়ির নং : ওয়ার্ড নং 09 বয়স : 35 লিঙ্গ : পুরুষ	YCF1422757 ফটো উপলব্ধ
1075 নাম : জয়কুমার সাউ পিতার নাম: বুদ্ধেন সাউ বাড়ির নং : n0119 বয়স : 58 লিঙ্গ : পুরুষ	WB/28/185/546150 ফটো উপলব্ধ	1076 নাম : অক্ষয় সাউ পিতার নাম: জগদীশ সাউ বাড়ির নং : n0147 বয়স : 58 লিঙ্গ : পুরুষ	WB/28/185/537166 ফটো উপলব্ধ	1077 নাম : রেনু সাউ স্বামীর নাম: অক্ষয় সাউ বাড়ির নং : n0147 বয়স : 55 লিঙ্গ : মহিলা	WB/28/185/537688 ফটো উপলব্ধ
1078 নাম : সন্দীপ কুমার সাউ পিতার নাম: অক্ষয় সাউ বাড়ির নং : n0147 বয়স : 32 লিঙ্গ : পুরুষ	YCF1747054 ফটো উপলব্ধ	1079 নাম : ত্রিভুবন সাউ পিতার নাম: জগদীশ সাউ বাড়ির নং : n0147 বয়স : 55 লিঙ্গ : পুরুষ	WB/28/185/537687 ফটো উপলব্ধ	1080 নাম : মনোজ সাউ পিতার নাম: জগদীশ সাউ বাড়ির নং : n0147 বয়স : 51 লিঙ্গ : পুরুষ	CKN1446012 ফটো উপলব্ধ

1081	YCF1752856	Q 1082	YCF1422146	1083	AYC2251924
নাম : মমতা সাউ স্বামীর নাম: মনোজ সাউ বাড়ির নং : n0147 বয়স : 34 লিঙ্গ : মহিলা	ফটো উপলব্ধ	নাম : মানতি সাউ স্বামীর নাম: ত্রিভুবন সাউ বাড়ির নং : বয়স : 49 লিঙ্গ : মহিলা	ফটো উপলব্ধ	নাম : সোমা দাস স্বামীর নাম: কল্লোল কোদালী বাড়ির নং : এন0012 বয়স : 41 লিঙ্গ : মহিলা	ফটো উপলব্ধ
1084	WB/28/185/537068	1085	WB/28/185/537032	1086	YCF1908284
নাম : পরশুরাম সাউ পিতার নাম: রামআশ্রয় সাউ বাড়ির নং : n0148 বয়স : 86 লিঙ্গ : পুরুষ	ফটো উপলব্ধ	নাম : ভারতী সাউ স্বামীর নাম: পরশুরাম সাউ বাড়ির নং : n0148 বয়স : 73 লিঙ্গ : মহিলা	ফটো উপলব্ধ	নাম : সঞ্জয় সাউ পিতার নাম: জগদিশ সাউ বাড়ির নং : n0116 বয়স : 31 লিঙ্গ : পুরুষ	ফটো উপলব্ধ
1087	YCF1908250	1088	CKN1447069	1089	YCF1422575
নাম : রাজা সাউ পিতার নাম: জয়কুমার সাউ বাড়ির নং : n0119 বয়স : 31 লিঙ্গ : পুরুষ	ফটো উপলব্ধ	নাম : পুলক কুমার সাউ পিতার নাম: পরশুরাম সাউ বাড়ির নং : n0148 বয়স : 47 লিঙ্গ : পুরুষ	ফটো উপলব্ধ	নাম : সুনীতা সাউ স্বামীর নাম: পুলক কুমার সাউ বাড়ির নং : n0148 বয়স : 44 লিঙ্গ : মহিলা	ফটো উপলব্ধ
1090	WB/28/185/537165	1091	CKN1375658	1092	YCF1422666
নাম : মনিশঙ্কর সাউ পিতার নাম: মানিক সাউ বাড়ির নং : n0152 বয়স : 73 লিঙ্গ : পুরুষ	ফটো উপলব্ধ	নাম : বাবলু প্রসাদ সাউ পিতার নাম: মনিশঙ্কর সাউ বাড়ির নং : n0152 বয়স : 48 লিঙ্গ : পুরুষ	ফটো উপলব্ধ	নাম : পুনম সাউ স্বামীর নাম: বাবলুপ্রসাদ সাউ বাড়ির নং : n0152 বয়স : 48 লিঙ্গ : মহিলা	ফটো উপলব্ধ
1093	WB/28/185/537098	1094	WB/28/185/537641	1095	YCF2544500
নাম : কৃষ্ণদেবী সাউ স্বামীর নাম: রাম নেহেরু সাউ বাড়ির নং : n0153 বয়স : 76 লিঙ্গ : মহিলা	ফটো উপলব্ধ	নাম : প্রমোদ সাউ পিতার নাম: রাম নেহেরু সাউ বাড়ির নং : n0153 বয়স : 52 লিঙ্গ : পুরুষ	ফটো উপলব্ধ	নাম : বিনোদ শাউ পিতার নাম: রামনেহেরু সাউ বাড়ির নং : n0153 বয়স : 58 লিঙ্গ : পুরুষ	ফটো উপলব্ধ
1096	WB/28/185/537143	1097	CKN1376755	1098	YCF2484160
নাম : মুন্না সাউ পিতার নাম: রামনেহেরু সাউ বাড়ির নং : n0153 বয়স : 50 লিঙ্গ : পুরুষ	ফটো উপলব্ধ	নাম : বাবলু সাউ পিতার নাম: রামনেহেরু সাউ বাড়ির নং : n0153 বয়স : 47 লিঙ্গ : পুরুষ	ফটো উপলব্ধ	নাম : প্রণতি সাউ পিতার নাম: প্রমোদ সাউ বাড়ির নং : ওয়ার্ড নং 08 বয়স : 20 লিঙ্গ : মহিলা	ফটো উপলব্ধ
1099	CKN1447085	1100	WB/28/185/537709	1101	WB/28/185/537714
নাম : শচীন সাউ পিতার নাম: প্রতাপ সাউ বাড়ির নং : n0195 বয়স : 45 লিঙ্গ : পুরুষ	ফটো উপলব্ধ	নাম : সুরেশ সাউ মায়ের নাম: চিত্তাদেবী সাউ বাড়ির নং : n0282 বয়স : 56 লিঙ্গ : পুরুষ	ফটো উপলব্ধ	নাম : বেবী সাউ স্বামীর নাম: সুরেশ সাউ বাড়ির নং : n0283 বয়স : 55 লিঙ্গ : মহিলা	ফটো উপলব্ধ
1102	YCF1747369	1103	YCF2443000	1104	YCF1747377
নাম : প্রিন্স কুমার সাউ পিতার নাম: সুরেশ সাউ বাড়ির নং : n0284 বয়স : 32 লিঙ্গ : পুরুষ	ফটো উপলব্ধ	নাম : শ্বেতা সাউ স্বামীর নাম: প্রিন্স কুমার সাউ বাড়ির নং : এন0284 বয়স : 27 লিঙ্গ : মহিলা	ফটো উপলব্ধ	নাম : অমন কুমার সাউ পিতার নাম: সুরেশ সাউ বাড়ির নং : n0285 বয়স : 32 লিঙ্গ : পুরুষ	ফটো উপলব্ধ
1105	YCF1657402	1106	YCF2063899	1107	YCF2407567
নাম : সুরজ সাউ পিতার নাম: বেনারসী সাউ বাড়ির নং : n0115 বয়স : 33 লিঙ্গ : পুরুষ	ফটো উপলব্ধ	নাম : রুস্বিনী সাউ স্বামীর নাম: হোটলাল সাউ বাড়ির নং : এন0115 বয়স : 29 লিঙ্গ : মহিলা	ফটো উপলব্ধ	নাম : পায়েল সাঁতরা পিতার নাম: সঞ্জীত সাঁতরা বাড়ির নং : ... বয়স : 20 লিঙ্গ : মহিলা	ফটো উপলব্ধ
1108	YCF2365823	1109	WB/28/185/537497	1110	WB/28/185/537593
নাম : মঙ্গলা সাঁতরা স্বামীর নাম: অজয় সাঁতরা বাড়ির নং : ..... বয়স : 22 লিঙ্গ : মহিলা	ফটো উপলব্ধ	নাম : অশোক সাঁতরা পিতার নাম: মেঘলাল সাঁতরা বাড়ির নং : n0080 বয়স : 67 লিঙ্গ : পুরুষ	ফটো উপলব্ধ	নাম : দুলালী সাঁতরা স্বামীর নাম: অশোক সাঁতরা বাড়ির নং : n0080 বয়স : 61 লিঙ্গ : মহিলা	ফটো উপলব্ধ

1111	CKN1376474	নাম : রাজকুমার সাঁতরা পিতার নাম: অশোক সাঁতরা বাড়ির নং : n0080 বয়স : 49 লিঙ্গ : পুরুষ	ফটো উপলব্ধ	1112	CKN1376623	নাম : নমিতা সাঁতরা স্বামীর নাম: রাজকুমার সাঁতরা বাড়ির নং : n0080 বয়স : 47 লিঙ্গ : মহিলা	ফটো উপলব্ধ	1113	WB/28/185/537586	নাম : বেলা সাঁতরা পিতার নাম: মেঘলাল সাঁতরা বাড়ির নং : n0080 বয়স : 59 লিঙ্গ : মহিলা	ফটো উপলব্ধ
1114	CKN1376466	নাম : সঞ্জিত সাঁতরা পিতার নাম: মেঘলাল সাঁতরা বাড়ির নং : n0080 বয়স : 57 লিঙ্গ : পুরুষ	ফটো উপলব্ধ	1115	WB/28/185/537596	নাম : কাকলি সাঁতরা স্বামীর নাম: সঞ্জিত সাঁতরা বাড়ির নং : n0080 বয়স : 52 লিঙ্গ : মহিলা	ফটো উপলব্ধ	1116	WB/28/185/537594	নাম : মায়ী সাঁতরা স্বামীর নাম: রবীন্দ্রনাথ সাঁতরা বাড়ির নং : n0080 বয়স : 68 লিঙ্গ : মহিলা	ফটো উপলব্ধ
1117	WB/28/185/537030	নাম : বীরেন্দ্র সাঁতরা পিতার নাম: বাদল সাঁতরা বাড়ির নং : n0080 বয়স : 67 লিঙ্গ : পুরুষ	ফটো উপলব্ধ	1118	WB/28/185/537458	নাম : জ্যোৎস্না সাঁতরা স্বামীর নাম: বীরেন্দ্র সাঁতরা বাড়ির নং : n0080 বয়স : 58 লিঙ্গ : মহিলা	ফটো উপলব্ধ	1119	YCF1491612	নাম : অনিতা সাঁতরা পিতার নাম: বীরেন্দ্র সাঁতরা বাড়ির নং : n0080 বয়স : 34 লিঙ্গ : মহিলা	ফটো উপলব্ধ
1120	YCF1421528	নাম : শুভাশীষ সাঁতরা পিতার নাম: তপন সাঁতরা বাড়ির নং : n0080 বয়স : 35 লিঙ্গ : পুরুষ	ফটো উপলব্ধ	1121	WB/28/185/537218	নাম : কম্পনা সাঁতরা স্বামীর নাম: হীরালাল সাঁতরা বাড়ির নং : n0080 বয়স : 66 লিঙ্গ : মহিলা	ফটো উপলব্ধ	1122	CKN2236537	নাম : প্রতাপ সাঁতরা পিতার নাম: হীরালাল সাঁতরা বাড়ির নং : n0080 বয়স : 43 লিঙ্গ : পুরুষ	ফটো উপলব্ধ
1123	WB/28/185/537595	নাম : ডলি সাঁতরা স্বামীর নাম: রনজিত সাঁতরা বাড়ির নং : n0080 বয়স : 56 লিঙ্গ : মহিলা	ফটো উপলব্ধ	1124	YCF1421825	নাম : সরজিত সাঁতরা মায়ের নাম: ডলি সাঁতরা বাড়ির নং : n0080 বয়স : 36 লিঙ্গ : পুরুষ	ফটো উপলব্ধ	1125	YCF1657360	নাম : সন্দীপ সাঁতরা পিতার নাম: শিশির সাঁতরা বাড়ির নং : n0080 বয়স : 33 লিঙ্গ : পুরুষ	ফটো উপলব্ধ
1126	YCF1747096	নাম : সৌরভ সাঁতরা পিতার নাম: শিশির সাঁতরা বাড়ির নং : n0080 বয়স : 30 লিঙ্গ : পুরুষ	ফটো উপলব্ধ	1127	CKN2281673	নাম : প্রসেনজিৎ সাঁতরা পিতার নাম: রনজিৎ সাঁতরা বাড়ির নং : n0080 বয়স : 39 লিঙ্গ : পুরুষ	ফটো উপলব্ধ	1128	YCF1987742	নাম : অজয় সাঁতরা পিতার নাম: রাজকুমার সাঁতরা বাড়ির নং : n0340 বয়স : 27 লিঙ্গ : পুরুষ	ফটো উপলব্ধ
1129	YCF1987700	নাম : সুমিএ সাঁতরা স্বামীর নাম: প্রসেনজিৎ সাঁতরা বাড়ির নং : n0336 বয়স : 34 লিঙ্গ : মহিলা	ফটো উপলব্ধ	1130	YCF1908607	নাম : বর্না সাঁতরা স্বামীর নাম: ঝন্টু সাঁতরা বাড়ির নং : n0308 বয়স : 38 লিঙ্গ : মহিলা	ফটো উপলব্ধ	1131	YCF1908581	নাম : ঝন্টু সাঁতরা পিতার নাম: বঙ্কিম সাঁতরা বাড়ির নং : n0302 বয়স : 42 লিঙ্গ : মহিলা	ফটো উপলব্ধ
1132	YCF2318947	নাম : পায়েল সাঁতরা স্বামীর নাম: শুভাশীষ সাঁতরা বাড়ির নং : n0080 বয়স : 25 লিঙ্গ : মহিলা	ফটো উপলব্ধ	1133	YCF2193597	নাম : তপন কুমার সাঁতরা পিতার নাম: বাদল সাঁতরা বাড়ির নং : n0080 বয়স : 63 লিঙ্গ : পুরুষ	ফটো উপলব্ধ	1134	YCF1657766	নাম : সৈকত সানা পিতার নাম: প্রবীর কুমার সানা বাড়ির নং : n0196 বয়স : 31 লিঙ্গ : পুরুষ	ফটো উপলব্ধ
1135	CKN2236602	নাম : চৈতালী সানা স্বামীর নাম: অনন্ত সানা বাড়ির নং : n0196 বয়স : 52 লিঙ্গ : মহিলা	ফটো উপলব্ধ	1136	YCF2236750	নাম : শ্রেয়া সানা পিতার নাম: সুরভ কুমার সানা বাড়ির নং : এন০১৯৬ বয়স : 23 লিঙ্গ : মহিলা	ফটো উপলব্ধ	1137	YCF2066405	নাম : সুশোভন সানা পিতার নাম: প্রবীর কুমার সানা বাড়ির নং : ০১৯৬ বয়স : 25 লিঙ্গ : পুরুষ	ফটো উপলব্ধ
1138	CKN1448166	নাম : মিঠু সানা স্বামীর নাম: প্রবীর সানা বাড়ির নং : n0196 বয়স : 52 লিঙ্গ : মহিলা	ফটো উপলব্ধ	1139	WB/28/185/537277	নাম : অনন্ত সানা পিতার নাম: বিশ্বনাথ সানা বাড়ির নং : n0196 বয়স : 59 লিঙ্গ : পুরুষ	ফটো উপলব্ধ	1140	WB/28/185/537112	নাম : সুরভ কুমার সানা পিতার নাম: বিশ্বনাথ সানা বাড়ির নং : n0196 বয়স : 55 লিঙ্গ : পুরুষ	ফটো উপলব্ধ

1141	CKN2236610	ফটো উপলব্ধ	1142	YCF2193209	ফটো উপলব্ধ	1143	CKN1447432	ফটো উপলব্ধ
নাম : নিরুপমা সানা স্বামীর নাম: সুরত সানা বাড়ির নং : n0196 বয়স : 44 লিঙ্গ : মহিলা			নাম : প্রবীর কুমার সানা পিতার নাম: বিশ্বনাথ সানা বাড়ির নং : n0196 বয়স : 62 লিঙ্গ : পুরুষ			নাম : রেখা সাহা স্বামীর নাম: সঞ্জিত সাহা বাড়ির নং : n0005 বয়স : 59 লিঙ্গ : মহিলা		
1144	CKN1376862	ফটো উপলব্ধ	1145	CKN1448752	ফটো উপলব্ধ	1146	YCF1562305	ফটো উপলব্ধ
নাম : সৌমেন সাহা পিতার নাম: সঞ্জিত সাহা বাড়ির নং : n0005 বয়স : 43 লিঙ্গ : পুরুষ			নাম : সুখেন সাহা পিতার নাম: সঞ্জিত সাহা বাড়ির নং : n0005 বয়স : 45 লিঙ্গ : পুরুষ			নাম : মৌমিতা সাহা স্বামীর নাম: সুখেন সাহা বাড়ির নং : n0005 বয়স : 36 লিঙ্গ : মহিলা		
1147	YCF2499408	ফটো উপলব্ধ	1148	YCF1422344	ফটো উপলব্ধ	1149	WB/28/185/537547	ফটো উপলব্ধ
নাম : সুরত সাহা পিতার নাম: তারক চন্দ্র সাহা বাড়ির নং : n0007 বয়স : 56 লিঙ্গ : পুরুষ			নাম : মান্নি সাহা স্বামীর নাম: সুরত সাহা বাড়ির নং : n0007 বয়স : 38 লিঙ্গ : মহিলা			নাম : সুলেখা ভাণ্ডারী স্বামীর নাম: প্রভাত ভাণ্ডারী বাড়ির নং : n0007 বয়স : 57 লিঙ্গ : মহিলা		
1150	YCF1421668	ফটো উপলব্ধ	1151	CKN2403962	ফটো উপলব্ধ	1152	YCF2489847	ফটো উপলব্ধ
নাম : শুভজিৎ ভান্ডারী পিতার নাম: প্রভাত কুমার ভান্ডারী বাড়ির নং : n0007 বয়স : 36 লিঙ্গ : পুরুষ			নাম : অর্ণনা সাহা স্বামীর নাম: সৌমেন সাহা বাড়ির নং : n0100 বয়স : 41 লিঙ্গ : মহিলা			নাম : নমিতা সাহা স্বামীর নাম: গোপাল সাহা বাড়ির নং : n0154 বয়স : 66 লিঙ্গ : মহিলা		
1153	WB/28/185/537439	ফটো উপলব্ধ	1154	YCF1421643	ফটো উপলব্ধ	1155	YCF1421676	ফটো উপলব্ধ
নাম : গীতা সাহা স্বামীর নাম: কালিপদ সাহা বাড়ির নং : n0169 বয়স : 56 লিঙ্গ : মহিলা			নাম : রাজেশ সাহা পিতার নাম: কালীপদ সাহা বাড়ির নং : n0169 বয়স : 40 লিঙ্গ : পুরুষ			নাম : প্রদীপ সাহা পিতার নাম: কালীপদ সাহা বাড়ির নং : n0169 বয়স : 35 লিঙ্গ : পুরুষ		
1156	CKN2281426	ফটো উপলব্ধ	1157	YCF2554905	ফটো উপলব্ধ	1158	CKN2236628	ফটো উপলব্ধ
নাম : সুজয় কুন্ডু পিতার নাম: অভয়পদ কুন্ডু বাড়ির নং : n0169 বয়স : 38 লিঙ্গ : পুরুষ			নাম : বিমল কুমার সাহা পিতার নাম: সুশীলচন্দ্র সাহা বাড়ির নং : n0172 বয়স : 79 লিঙ্গ : পুরুষ			নাম : সিদ্ধার্থ সাহা পিতার নাম: বিমল কুমার সাহা বাড়ির নং : n0172 বয়স : 42 লিঙ্গ : পুরুষ		
1159	YCF1746999	ফটো উপলব্ধ	1160	WB/28/185/537139	ফটো উপলব্ধ	1161	WB/28/185/537106	ফটো উপলব্ধ
নাম : দেব্যানী সাহা স্বামীর নাম: সিদ্ধার্থ সাহা বাড়ির নং : n0172 বয়স : 35 লিঙ্গ : মহিলা			নাম : সুকুমার সাহা পিতার নাম: বিভূতী ভূষণ সাহা বাড়ির নং : n0184 বয়স : 70 লিঙ্গ : পুরুষ			নাম : দিপালী সাহা স্বামীর নাম: সুকুমার সাহা বাড়ির নং : n0184 বয়স : 59 লিঙ্গ : মহিলা		
1162	CKN2236636	ফটো উপলব্ধ	1163	WB/28/185/537580	ফটো উপলব্ধ	1164	WB/28/185/537321	ফটো উপলব্ধ
নাম : কুমারেশ সাহা পিতার নাম: সুকুমার সাহা বাড়ির নং : হোলদীংগ নং 16 বয়স : 40 লিঙ্গ : পুরুষ			নাম : উত্তম সাহা পিতার নাম: বিভূতী সাহা বাড়ির নং : n0184 বয়স : 67 লিঙ্গ : পুরুষ			নাম : তাপসী সাহা স্বামীর নাম: উত্তম সাহা বাড়ির নং : n0184 বয়স : 57 লিঙ্গ : মহিলা		
1165	WB/28/185/537278	ফটো উপলব্ধ	1166	CKN1993732	ফটো উপলব্ধ	1167	WB/28/185/537481	ফটো উপলব্ধ
নাম : তাপস কুমার সাহা পিতার নাম: বিভূতী ভূষণ সাহা বাড়ির নং : n0184 বয়স : 60 লিঙ্গ : পুরুষ			নাম : তাপসী সাহা স্বামীর নাম: তাপস কুমার সাহা বাড়ির নং : n0184 বয়স : 58 লিঙ্গ : মহিলা			নাম : পিন্টু সাহা পিতার নাম: বিভূতী ভূষণ সাহা বাড়ির নং : n0184 বয়স : 55 লিঙ্গ : পুরুষ		
1168	WB/28/185/537175	ফটো উপলব্ধ	1169	WB/28/185/537320	ফটো উপলব্ধ	1170	WB/28/185/537008	ফটো উপলব্ধ
নাম : শঙ্কু চরণ সাহা পিতার নাম: বিভূতী ভূষণ সাহা বাড়ির নং : n0184 বয়স : 54 লিঙ্গ : পুরুষ			নাম : তনুশ্রী সাহা স্বামীর নাম: তরুন সাহা বাড়ির নং : n0184 বয়স : 55 লিঙ্গ : মহিলা			নাম : অনিরুদ্ধ সাহা পিতার নাম: কাশীনাথ সাহা বাড়ির নং : n0229 বয়স : 59 লিঙ্গ : পুরুষ		

1171	CKN1449115	নাম : মিনতী সাহা স্বামীর নাম: অনিরুদ্ধ সাহা বাড়ির নং : n0229 বয়স : 49 লিঙ্গ : মহিলা	ফটো উপলব্ধ	1172	WB/28/185/537035	নাম : দেবাশীষ সাহা পিতার নাম: কাশীনাথ সাহা বাড়ির নং : n0229 বয়স : 53 লিঙ্গ : পুরুষ	ফটো উপলব্ধ	1173	YCF2066470	নাম : মালতী নায়েক স্বামীর নাম: বাবলু নায়েক বাড়ির নং : এন০১৮৪ বয়স : 52 লিঙ্গ : মহিলা	ফটো উপলব্ধ
1174	YCF1233089	নাম : অমরেশ সাহা পিতার নাম: সুকুমার সাহা বাড়ির নং : n0184 বয়স : 38 লিঙ্গ : পুরুষ	ফটো উপলব্ধ	1175	YCF2066488	নাম : বাবলু নায়েক পিতার নাম: নতিয়া নায়েক বাড়ির নং : এন০১৮৪ বয়স : 67 লিঙ্গ : পুরুষ	ফটো উপলব্ধ	1176	YCF1539360	নাম : লাবণি সাহা স্বামীর নাম: অমরেশ সাহা বাড়ির নং : এন০১৮৪ বয়স : 35 লিঙ্গ : মহিলা	ফটো উপলব্ধ
1177	YCF1562313	নাম : অনিমেষ্ সাহা পিতার নাম: উত্তম সাহা বাড়ির নং : n0184 বয়স : 32 লিঙ্গ : পুরুষ	ফটো উপলব্ধ	1178	YCF2200897	নাম : মৌলী সাহা পিতার নাম: উত্তম সাহা বাড়ির নং : 0000 বয়স : 25 লিঙ্গ : মহিলা	ফটো উপলব্ধ	1179	YCF1908409	নাম : সোমা সাহা স্বামীর নাম: দেবাশীষ সাহা বাড়ির নং : n0229 বয়স : 31 লিঙ্গ : মহিলা	ফটো উপলব্ধ
1180	YCF1908516	নাম : পুনিমা কুন্ডু স্বামীর নাম: সুজয় কুন্ডু বাড়ির নং : n0169 বয়স : 29 লিঙ্গ : মহিলা	ফটো উপলব্ধ	1181	YCF1421585	নাম : সীমা সাহা স্বামীর নাম: শম্ভুচরন সাহা বাড়ির নং : n0244 বয়স : 49 লিঙ্গ : মহিলা	ফটো উপলব্ধ	1182	YCF1953108	নাম : প্রিয়া সাহা স্বামীর নাম: প্রদীপ সাহা বাড়ির নং : এন000 বয়স : 27 লিঙ্গ : মহিলা	ফটো উপলব্ধ
1183	YCF2365922	নাম : পর্ণা নায়েক পিতার নাম: বাবলু নায়েক বাড়ির নং : .... বয়স : 22 লিঙ্গ : মহিলা	ফটো উপলব্ধ	1184	YCF2391340	নাম : প্রীতম সাহা পিতার নাম: অনিরুদ্ধ সাহা বাড়ির নং : . বয়স : 25 লিঙ্গ : পুরুষ	ফটো উপলব্ধ	1185	YCF2398253	নাম : তীর্থ সাহা পিতার নাম: তাপস কুমার সাহা বাড়ির নং : ... বয়স : 21 লিঙ্গ : পুরুষ	ফটো উপলব্ধ
1186	YCF2414381	নাম : আদিত্য সিং পিতার নাম: মনোজ সিং বাড়ির নং : এন/এ বয়স : 20 লিঙ্গ : পুরুষ	ফটো উপলব্ধ	1187	WB/28/185/537633	নাম : মায়ী সিং স্বামীর নাম: অজিত সিং বাড়ির নং : n0230 বয়স : 57 লিঙ্গ : মহিলা	ফটো উপলব্ধ	1188	CKN2403780	নাম : সমীর সিং পিতার নাম: অজিত সিং বাড়ির নং : n0230 বয়স : 38 লিঙ্গ : পুরুষ	ফটো উপলব্ধ
1189	YCF1562388	নাম : তাপস সিং পিতার নাম: অজিত সিং বাড়ির নং : n0230 বয়স : 36 লিঙ্গ : পুরুষ	ফটো উপলব্ধ	1190	WB/28/185/537603	নাম : মালতী সিং স্বামীর নাম: রবি সিং বাড়ির নং : n0230 বয়স : 53 লিঙ্গ : মহিলা	ফটো উপলব্ধ	1191	YCF1422278	নাম : কার্তিক বাগ পিতার নাম: সুধীর বাগ বাড়ির নং : n0230 বয়স : 51 লিঙ্গ : পুরুষ	ফটো উপলব্ধ
1192	YCF1422260	নাম : রীতা বাগ স্বামীর নাম: কার্তিক বাগ বাড়ির নং : n0230 বয়স : 43 লিঙ্গ : মহিলা	ফটো উপলব্ধ	1193	WB/28/185/537466	নাম : ওমপ্রকাশ সিং পিতার নাম: রামকুমার সিং বাড়ির নং : n0232 বয়স : 66 লিঙ্গ : পুরুষ	ফটো উপলব্ধ	1194	CKN2236651	নাম : কৃষ্ণা সিং স্বামীর নাম: ওমপ্রকাশ সিং বাড়ির নং : n0232 বয়স : 63 লিঙ্গ : মহিলা	ফটো উপলব্ধ
1195	CKN1445998	নাম : রাহুল সিং পিতার নাম: ওমপ্রকাশ সিং বাড়ির নং : n0232 বয়স : 45 লিঙ্গ : পুরুষ	ফটো উপলব্ধ	1196	YCF1968841	নাম : মঙ্গলা সিং স্বামীর নাম: সমীর সিং বাড়ির নং : n0230 বয়স : 35 লিঙ্গ : মহিলা	ফটো উপলব্ধ	1197	YCF1968858	নাম : বিষ্ণু সিং পিতার নাম: রবি সিং বাড়ির নং : n0230 বয়স : 30 লিঙ্গ : পুরুষ	ফটো উপলব্ধ
1198	YCF2063931	নাম : রমেশ সিং পিতার নাম: রবীন সিং বাড়ির নং : ০২৩০ বয়স : 26 লিঙ্গ : পুরুষ	ফটো উপলব্ধ	1199	YCF2453199	নাম : শুভঙ্কর বাগ পিতার নাম: কার্তিক বাগ বাড়ির নং : নং 141 বয়স : 20 লিঙ্গ : পুরুষ	ফটো উপলব্ধ	1200	WB/28/185/537049	নাম : রাসবিহারী সিং পিতার নাম: শ্যামল লাল সিং বাড়ির নং : n0118 বয়স : 75 লিঙ্গ : পুরুষ	ফটো উপলব্ধ

1201	WB/28/185/537074	ফটো উপলব্ধ	1202	YCF1657543	ফটো উপলব্ধ	1203	YCF1657576	ফটো উপলব্ধ
নাম : তবাসক্তী সিং স্বামীর নাম: রাসবিহারী সিং বাড়ির নং : n0118 বয়স : 69 লিঙ্গ : মহিলা			নাম : ভরত সিং পিতার নাম: রাসবিহারী সিং বাড়ির নং : n0118 বয়স : 44 লিঙ্গ : পুরুষ			নাম : রীতা দেবী সিং স্বামীর নাম: ভরত সিং বাড়ির নং : n0118 বয়স : 34 লিঙ্গ : মহিলা		
1204	WB/28/185/537295	ফটো উপলব্ধ	1205	YCF1491638	ফটো উপলব্ধ	1206	CKN1375880	ফটো উপলব্ধ
নাম : সীমা মালিক স্বামীর নাম: কালিপদ মালিক বাড়ির নং : n0118 বয়স : 59 লিঙ্গ : মহিলা			নাম : রামচন্দ্র সিং পিতার নাম: বলদেব সিং বাড়ির নং : n0118 বয়স : 49 লিঙ্গ : পুরুষ			নাম : রেখা সিং স্বামীর নাম: রামচন্দ্র সিং বাড়ির নং : n0118 বয়স : 47 লিঙ্গ : মহিলা		
1207	YCF1421932	ফটো উপলব্ধ	1208	WB/28/185/537406	ফটো উপলব্ধ	1209	WB/28/185/537409	ফটো উপলব্ধ
নাম : মীনা সিং স্বামীর নাম: শক্রেশ্বর সিং বাড়ির নং : n0118 বয়স : 39 লিঙ্গ : মহিলা			নাম : সহদেব সিং পিতার নাম: আশু সিং বাড়ির নং : n0167 বয়স : 81 লিঙ্গ : পুরুষ			নাম : গায়ত্রী সিং স্বামীর নাম: সহদেব সিং বাড়ির নং : n0167 বয়স : 71 লিঙ্গ : মহিলা		
1210	CKN2281707	ফটো উপলব্ধ	1211	YCF1747088	ফটো উপলব্ধ	1212	CKN2345940	ফটো উপলব্ধ
নাম : অসিত সিং পিতার নাম: সহদেব সিং বাড়ির নং : n0167 বয়স : 43 লিঙ্গ : পুরুষ			নাম : ঝুমু সিং স্বামীর নাম: অসিত সিং বাড়ির নং : n0167 বয়স : 34 লিঙ্গ : মহিলা			নাম : ভগবত সিং পিতার নাম: হরবন সিং বাড়ির নং : n0170 বয়স : 76 লিঙ্গ : পুরুষ		
1213	CKN2345957	ফটো উপলব্ধ	1214	YCF1422120	ফটো উপলব্ধ	1215	YCF1747161	ফটো উপলব্ধ
নাম : সুমিত্রা সিং স্বামীর নাম: ভগবত সিং বাড়ির নং : n0170 বয়স : 70 লিঙ্গ : মহিলা			নাম : সুরেন্দ্র সিং পিতার নাম: ভগবত সিং বাড়ির নং : n0170 বয়স : 37 লিঙ্গ : পুরুষ			নাম : পিঙ্কি সিং স্বামীর নাম: সুরেন্দ্র সিং বাড়ির নং : n0170 বয়স : 35 লিঙ্গ : মহিলা		
1216	CKN2403830	ফটো উপলব্ধ	1217	CKN2403822	ফটো উপলব্ধ	1218	WB/28/185/537086	ফটো উপলব্ধ
নাম : মনোজ সিং পিতার নাম: ভগবৎ সিং বাড়ির নং : n0170 বয়স : 41 লিঙ্গ : পুরুষ			নাম : মৌসুমী সিং স্বামীর নাম: মনোজ সিং বাড়ির নং : n0170 বয়স : 38 লিঙ্গ : মহিলা			নাম : নিতাই সিংহ পিতার নাম: বিভূতী সিংহ বাড়ির নং : n0201 বয়স : 69 লিঙ্গ : পুরুষ		
1219	WB/28/185/537217	ফটো উপলব্ধ	1220	CKN2403947	ফটো উপলব্ধ	1221	CKN2403954	ফটো উপলব্ধ
নাম : লক্ষী সিংহ স্বামীর নাম: নিতাই সিংহ বাড়ির নং : n0201 বয়স : 64 লিঙ্গ : মহিলা			নাম : গৌতম সিং পিতার নাম: নিতাই সিং বাড়ির নং : n0201 বয়স : 40 লিঙ্গ : পুরুষ			নাম : নুপুর সিং স্বামীর নাম: গৌতম সিং বাড়ির নং : n0201 বয়স : 38 লিঙ্গ : মহিলা		
1222	YCF1562420	ফটো উপলব্ধ	1223	WB/28/185/537636	ফটো উপলব্ধ	1224	YCF1752898	ফটো উপলব্ধ
নাম : কালিরাম সিং পিতার নাম: নিতাই সিং বাড়ির নং : n0201 বয়স : 33 লিঙ্গ : পুরুষ			নাম : সঞ্জয় সেন পিতার নাম: অরবিন্দ সেন বাড়ির নং : n0050 বয়স : 59 লিঙ্গ : পুরুষ			নাম : শ্রেয়া সেন পিতার নাম: বিভাস সেন বাড়ির নং : n0050 বয়স : 31 লিঙ্গ : মহিলা		
1225	YCF1825488	ফটো উপলব্ধ	1226	CKN2236685	ফটো উপলব্ধ	1227	WB/28/185/537159	ফটো উপলব্ধ
নাম : বরুণ সরকার পিতার নাম: অরবিন্দ সরকার বাড়ির নং : n0050 বয়স : 50 লিঙ্গ : পুরুষ			নাম : রীতা সেন স্বামীর নাম: সঞ্জয় সেন বাড়ির নং : n0050 বয়স : 51 লিঙ্গ : মহিলা			নাম : অমিত সেন পিতার নাম: অরবিন্দ সেন বাড়ির নং : n0050 বয়স : 56 লিঙ্গ : পুরুষ		
1228	CKN2281731	ফটো উপলব্ধ	1229	CKN2281715	ফটো উপলব্ধ	1230	WB/28/185/537527	ফটো উপলব্ধ
নাম : ঝুমা সেন স্বামীর নাম: অমিত সেন বাড়ির নং : n0050 বয়স : 49 লিঙ্গ : মহিলা			নাম : অরিন্দ্র সেন পিতার নাম: সুভাষ সেন বাড়ির নং : n0050 বয়স : 42 লিঙ্গ : পুরুষ			নাম : বিভাস সেন পিতার নাম: বিবেকানন্দ সেন বাড়ির নং : n0050 বয়স : 61 লিঙ্গ : পুরুষ		

বিধানসভা নির্বাচনক্ষেত্রের নং, নাম : 198-তারকেশ্বর  
ভাগ নং, নাম : 1-সাহাপুর(নিকাশীখালের পশ্চিম বিশ্বনাথ রজকের বাড়ী পর্যন্ত)

1231	WB/28/185/537584	1232	YCF1421536	1233	MJB1989813
নাম : অনুজ্যোতি সেন স্বামীর নাম: বিভাস সেন বাড়ির নং : n0050 বয়স : 59 লিঙ্গ : মহিলা	ফটো উপলব্ধ	নাম : জ্যোতির্ময় সেন পিতার নাম: বিভাষ সেন বাড়ির নং : n0050 বয়স : 34 লিঙ্গ : পুরুষ	ফটো উপলব্ধ	নাম : দেবারতি সেন স্বামীর নাম: অরিজিৎ সেন বাড়ির নং : 0000 বয়স : 38 লিঙ্গ : মহিলা	ফটো উপলব্ধ
1234	YCF2114106	1235	YCF2284271	1236	YCF2406577
নাম : অনিবার্ন সেন পিতার নাম: অমিত সেন বাড়ির নং : 1/18 নং বয়স : 25 লিঙ্গ : পুরুষ	ফটো উপলব্ধ	নাম : দেবাজ্ঞ সেন পিতার নাম: সঞ্জয় সেন বাড়ির নং : 0000 বয়স : 25 লিঙ্গ : পুরুষ	ফটো উপলব্ধ	নাম : সুভাষ সেন পিতার নাম: বিবেকানন্দ সেন বাড়ির নং : n0050 বয়স : 69 লিঙ্গ : পুরুষ	ফটো উপলব্ধ
1237	YCF2406817	1238	YCF2099836	1239	YCF1742196
নাম : সুতপা সেন স্বামীর নাম: সুভাষ সেন বাড়ির নং : n0050 বয়স : 63 লিঙ্গ : মহিলা	ফটো উপলব্ধ	নাম : সোমনাথ সোম পিতার নাম: শঙ্কর সোম বাড়ির নং : n0322 বয়স : 48 লিঙ্গ : পুরুষ	ফটো উপলব্ধ	নাম : কাকলী সোম স্বামীর নাম: সোমনাথ সোম বাড়ির নং : n0329 বয়স : 47 লিঙ্গ : মহিলা	ফটো উপলব্ধ
1240	YCF1969005	1241	WB/28/185/537604	1242	WB/28/185/537388
নাম : মানিক হাইত পিতার নাম: তাপস হাইত বাড়ির নং : n0126 বয়স : 27 লিঙ্গ : পুরুষ	ফটো উপলব্ধ	নাম : মালতী হাইত স্বামীর নাম: ক্ষুদিরাম হাইত বাড়ির নং : n0126 বয়স : 76 লিঙ্গ : মহিলা	ফটো উপলব্ধ	নাম : তাপস হাইত পিতার নাম: ক্ষুদিরাম হাইত বাড়ির নং : n0126 বয়স : 56 লিঙ্গ : পুরুষ	ফটো উপলব্ধ
1243	WB/28/185/537387	1244	YCF1747294	1245	YCF2334597
নাম : তাপসী হাইত স্বামীর নাম: তাপস হাইত বাড়ির নং : n0126 বয়স : 54 লিঙ্গ : মহিলা	ফটো উপলব্ধ	নাম : মামনি হাইত পিতার নাম: তাপস হাইত বাড়ির নং : n0126 বয়স : 32 লিঙ্গ : মহিলা	ফটো উপলব্ধ	নাম : তন্ময় হাজরা মায়ের নাম: সীমা হাজরা বাড়ির নং : এন000 বয়স : 22 লিঙ্গ : পুরুষ	ফটো উপলব্ধ
1246	YCF2494011	1247	YCF2496610	1248	YCF2501740
নাম : স্বস্তিকা সাহা পিতার নাম: সৌদীপ কুমার সাহা বাড়ির নং : ওয়ার্ড নং. 15 বয়স : 21 লিঙ্গ : মহিলা	ফটো উপলব্ধ	নাম : সঙ্কিতা পাল পিতার নাম: সুকুমার পাল বাড়ির নং : সাহাপুর কুমোরপাড়া বয়স : 22 লিঙ্গ : মহিলা	ফটো উপলব্ধ	নাম : কৌশিকী সেন পিতার নাম: অমিত সেন বাড়ির নং : ওয়ার্ড নং 15 বয়স : 19 লিঙ্গ : মহিলা	ফটো উপলব্ধ
1249	YCF2518009	1250	YCF2518017	1251	YCF2518082
নাম : বাপন মন্ডল পিতার নাম: তারক মন্ডল বাড়ির নং : এন0092 বয়স : 20 লিঙ্গ : পুরুষ	ফটো উপলব্ধ	নাম : রিয়া মন্ডল স্বামীর নাম: বাপি মন্ডল বাড়ির নং : এন0117 বয়স : 23 লিঙ্গ : মহিলা	ফটো উপলব্ধ	নাম : সুদীপ পাত্র পিতার নাম: সুশান্ত পাত্র বাড়ির নং : এন0296 বয়স : 22 লিঙ্গ : পুরুষ	ফটো উপলব্ধ
1252	YCF2527471	1253	YCF2519031	1254	YCF2522365
নাম : বলরাম মন্ডল পিতার নাম: সুভাষ মন্ডল বাড়ির নং : এন0088 S বয়স : 22 লিঙ্গ : পুরুষ	ফটো উপলব্ধ	নাম : বিশ্বনাথ মন্ডল মায়ের নাম: তারুনি মন্ডল বাড়ির নং : এন0130 বয়স : 20 লিঙ্গ : পুরুষ	ফটো উপলব্ধ	নাম : জয়শ্রী দিগর পিতার নাম: শঙ্কু দিগর বাড়ির নং : এন0259 বয়স : 19 লিঙ্গ : মহিলা	ফটো উপলব্ধ
1255	YCF2535995	1256	YCF2538437	1257	YCF2538445
নাম : মিমি শেখ স্বামীর নাম: উৎকর্ষ বেজ বাড়ির নং : ওয়ার্ড নং. 09 বয়স : 27 লিঙ্গ : মহিলা	ফটো উপলব্ধ	নাম : বিশ্বজিৎ নস্কর পিতার নাম: সনৎ নস্কর বাড়ির নং : এন0211 বয়স : 20 লিঙ্গ : পুরুষ	ফটো উপলব্ধ	নাম : রাহুল মালিক পিতার নাম: মঙ্গল মালিক বাড়ির নং : এন0238 বয়স : 20 লিঙ্গ : পুরুষ	ফটো উপলব্ধ
1258	YCF2538452	1259	YPW2100766	1260	YPW2787869
নাম : অরিজিত কর্মকার পিতার নাম: বিদ্যুৎ কর্মকার বাড়ির নং : এন0208 বয়স : 20 লিঙ্গ : পুরুষ	ফটো উপলব্ধ	নাম : সন্ধ্যা সিং স্বামীর নাম: রাম সিং বাড়ির নং : তেতুলতলা বয়স : 39 লিঙ্গ : মহিলা	ফটো উপলব্ধ	নাম : অর্চনা মূলভ পিতার নাম: লক্ষীনারায়ণ মূলভ বাড়ির নং : এন000 বয়স : 20 লিঙ্গ : মহিলা	ফটো উপলব্ধ

1261 নাম : মন্দিরা হাজারা পিতার নাম: হুদয় হাজারা বাড়ির নং : এন0203 বয়স : 21 লিঙ্গ : মহিলা	RVU2785608 ফটো উপলব্ধ	1262 নাম : রোহিনী সিং পিতার নাম: বিষ্ণু সিং বাড়ির নং : এন0230 বয়স : 35 লিঙ্গ : মহিলা	ITG1837699 ফটো উপলব্ধ	1263 নাম : সুপর্ণা চন্দ্র (দাস পোদ্দার) স্বামীর নাম: অনুপ দাস পোদ্দার বাড়ির নং : ওয়ার্ড নং 15 বয়স : 39 লিঙ্গ : মহিলা	UPM0997403 ফটো উপলব্ধ
1264 নাম : স্নেহা মুখোপাধ্যায় পিতার নাম: গোপাল মুখোপাধ্যায় বাড়ির নং : বকুলতলা বয়স : 19 লিঙ্গ : মহিলা	YCF2543775 ফটো উপলব্ধ	1265 নাম : সৌম্যদীপ সানা পিতার নাম: সুরত কুমার সানা বাড়ির নং : ঘোষণাড়া বয়স : 19 লিঙ্গ : পুরুষ	YCF2548956 ফটো উপলব্ধ	1266 নাম : শ্যামলী বেজ স্বামীর নাম: নন্দন বেজ বাড়ির নং : ওয়ার্ড নং 15 বয়স : 28 লিঙ্গ : মহিলা	WSU1808062 ফটো উপলব্ধ
1267 নাম : প্রিয়াঙ্কা সামন্ত পিতার নাম: মিন্টু সামন্ত বাড়ির নং : সাহাপুর বয়স : 20 লিঙ্গ : মহিলা	AYC2622256 ফটো উপলব্ধ	1268 নাম : শুভঙ্কর মন্ডল পিতার নাম: তপন মন্ডল বাড়ির নং : দিঘীর পূর্ব পাড় বয়স : 20 লিঙ্গ : পুরুষ	YCF2554723 ফটো উপলব্ধ	1269 নাম : গোপাল মন্ডল পিতার নাম: সুকুমার মন্ডল বাড়ির নং : এন0106 বয়স : 23 লিঙ্গ : পুরুষ	YCF2556496 ফটো উপলব্ধ
1270 নাম : গৌতম মন্ডল পিতার নাম: ভীম মন্ডল বাড়ির নং : ওয়ার্ড নং. 09 বয়স : 20 লিঙ্গ : পুরুষ	YCF2559193 ফটো উপলব্ধ	1271 নাম : সুস্মিতা মন্ডল স্বামীর নাম: রনজিত মন্ডল বাড়ির নং : শরণপল্লি বয়স : 22 লিঙ্গ : মহিলা	YCF2562049 ফটো উপলব্ধ	1272 নাম : বানীরত কুন্ডু পিতার নাম: অমল কুন্ডু বাড়ির নং : আশীবাদ 88/4/4 সাহাপুর প: বয়স : 39 লিঙ্গ : পুরুষ	BRD2902864 ফটো উপলব্ধ
1273 নাম : স্বস্তিকা নস্কর পিতার নাম: অমরেশ নস্কর বাড়ির নং : ওয়ার্ড নং 15 বয়স : 19 লিঙ্গ : মহিলা	YCF2565414 ফটো উপলব্ধ	1274 নাম : অর্পিতা মন্ডল পিতার নাম: নরেশ মন্ডল বাড়ির নং : সাহাপুর বয়স : 21 লিঙ্গ : মহিলা	YCF2565372 ফটো উপলব্ধ	1275 নাম : অনিশ ভৌমিক পিতার নাম: রাজু ভৌমিক বাড়ির নং : ওয়ার্ড নং 15 বয়স : 21 লিঙ্গ : পুরুষ	YCF2568632 ফটো উপলব্ধ

1276	1	YCF2575769	নাম : রোহন সাহা পিতার নাম: অনিরুদ্ধ সাহা বাড়ির নং : সাহাপুর বয়স : 21 লিঙ্গ : পুরুষ	ফটো উপলব্ধ
1277	1	YCF2576049	নাম : বাপন মাঝি পিতার নাম: সুকুমার মাঝি বাড়ির নং : 123 বয়স : 21 লিঙ্গ : পুরুষ	ফটো উপলব্ধ
1278	1	YCF2576189	নাম : স্বর্গেন্দু ভৌমিক পিতার নাম: বাপন ভৌমিক বাড়ির নং : সাহাপুর বয়স : 21 লিঙ্গ : পুরুষ	ফটো উপলব্ধ
1279	1	YCF2576601	নাম : কালিদাসী মন্ডল স্বামীর নাম: তরুণ বিশ্বাস বাড়ির নং : শরৎপল্লি বয়স : 38 লিঙ্গ : মহিলা	ফটো উপলব্ধ
1280	1	YCF2576817	নাম : জয়ন্তী মন্ডল পিতার নাম: অজিত মন্ডল বাড়ির নং : ওয়ার্ড নং 09 বয়স : 21 লিঙ্গ : মহিলা	ফটো উপলব্ধ
1281	1	YCF2577112	নাম : শম্পা মন্ডল পিতার নাম: শম্ভু মন্ডল বাড়ির নং : শরৎপল্লি বয়স : 21 লিঙ্গ : মহিলা	ফটো উপলব্ধ
1282	1	YCF2577161	নাম : তাপস মন্ডল পিতার নাম: শম্ভু মন্ডল বাড়ির নং : শরৎপল্লি বয়স : 18 লিঙ্গ : পুরুষ	ফটো উপলব্ধ
1283	1	YCF2577757	নাম : মাধবী মন্ডল পিতার নাম: অবনী মন্ডল বাড়ির নং : শরৎপল্লি বয়স : 19 লিঙ্গ : মহিলা	ফটো উপলব্ধ
1284	1	YCF2578631	নাম : লক্ষ্মী পাল পিতার নাম: সুরেন্দ্র নাথ কোলে বাড়ির নং : নং000 বয়স : 90 লিঙ্গ : মহিলা	ফটো উপলব্ধ
1285	1	YCF2581833	নাম : ঐন্দ্রিলা ভট্টাচার্য্য পিতার নাম: তরুণ ভট্টাচার্য্য বাড়ির নং : ওয়ার্ড নং 15 বয়স : 18 লিঙ্গ : মহিলা	ফটো উপলব্ধ
1286	1	YCF2581882	নাম : পৃথল সাহা পিতার নাম: পিন্টু সাহা বাড়ির নং : ওয়ার্ড নং 15 বয়স : 19 লিঙ্গ : পুরুষ	ফটো উপলব্ধ
1287	1	YCF2582476	নাম : তনুশ্রী মাল্লা পিতার নাম: জয়দেব মাল্লা বাড়ির নং : ওয়ার্ড নং 15 বয়স : 43 লিঙ্গ : মহিলা	ফটো উপলব্ধ
1288	1	YCF2583268	নাম : শুভ্রা সরকার পিতার নাম: সুশান্ত সরকার বাড়ির নং : নং000 বয়স : 19 লিঙ্গ : মহিলা	ফটো উপলব্ধ

নির্বাচক সংখ্যার সারসংক্ষেপ :

A) নির্বাচকের সংখ্যা :

	নির্বাচক তালিকার প্রকৃতি	নির্বাচক তালিকার পরিচিতি :	নির্বাচকের সংখ্যা :			
			পুরুষ	মহিলা	তৃতীয় লিঙ্গ	মোট
I	মূল তালিকা	মূল তালিকা	বিশেষ নিবিড় সংশোধনী ২০২৬-এর চূড়ান্ত ভোটার তালিকা			
II	1- সংযোজন তালিকা	সংযোজনী 1	বিশেষ সংক্ষিপ্ত সংশোধন 2026			
III	2- বিয়োজন তালিকা	সংযোজনী 1	বিশেষ সংক্ষিপ্ত সংশোধন 2026			
IV	'লিঙ্গ ক্ষেত্রের' পরিবর্তনের কারণে পার্থক্য		0	0	0	0
নির্বাচকের মোট সংখ্যা (I+II-III+IV)			616	655	0	1271

B) ক্রটি সংশোধনের সংখ্যা :

নির্বাচক তালিকার প্রকৃতি	নির্বাচক তালিকার পরিচিতি :	ক্রটি সংশোধনের সংখ্যা :
সংযোজনী 1	বিশেষ সংক্ষিপ্ত সংশোধন 2026	0

নির্বাচক নিবন্ধন আধিকারিকের স্বাক্ষর

E-মৃত, S-স্থানান্তরিত, R-একাধিকবার অন্তর্ভুক্ত, M-নিখোঁজ, Q-যোগ্য নহে