

## নির্বাচক তালিকা 2026 S25 পশ্চিমবঙ্গ

বিধানসভা নির্বাচনক্ষেত্রের নং, নাম ও সংরক্ষণের স্থিতি : 2 - মাথাভাঙ্গা (তপশীলি জাতি)		অংশ নং : 122																			
বিধানসভা নির্বাচনক্ষেত্রটি যে লোকসভা নির্বাচনক্ষেত্রের / ক্ষেত্রসমূহের অন্তর্ভুক্ত তার নং, নাম ও সংরক্ষণ স্থিতি : 1 - কুচবিহার (তপশীলি জাতি)																					
1. সংশোধনের পূর্ণ বিবরণ																					
সংশোধনের বৎসর :	2026	নির্বাচক তালিকার পরিচিতি :																			
ভিত্তি তারিখ :	01-01-2026	বিশেষ নিবিড় সংশোধনী ২০২৬-এর চূড়ান্ত ভোটের তালিকা																			
সংশোধনের প্রকৃতি :	বিশেষ নিবিড় সংশোধনী 2026																				
প্রকাশনার তারিখ :	28-02-2026																				
2. অংশ ও নির্বাচনী এলাকার পূর্ণ বিবরণ :																					
অংশের ভাগ নং ও নাম :																					
1-ভেরভেরী (অংশ)		<table border="1" style="width: 100%; border-collapse: collapse;"> <tr> <td>প্রধান শহর/গ্রাম</td> <td>: ভেরভেরী</td> </tr> <tr> <td>ওয়ার্ড</td> <td>:</td> </tr> <tr> <td>থানা</td> <td>: মাথাভাঙ্গা</td> </tr> <tr> <td>গ্রাম পঞ্চগায়েত</td> <td>: আঙ্গারকাটা পারডুবী</td> </tr> <tr> <td>ব্লক</td> <td>: মাথাভাঙ্গা-২</td> </tr> <tr> <td>মহকুমা</td> <td>: মাথাভাঙ্গা</td> </tr> <tr> <td>জেলা</td> <td>: কুচবিহার</td> </tr> <tr> <td>পিন</td> <td>: 736157</td> </tr> </table>				প্রধান শহর/গ্রাম	: ভেরভেরী	ওয়ার্ড	:	থানা	: মাথাভাঙ্গা	গ্রাম পঞ্চগায়েত	: আঙ্গারকাটা পারডুবী	ব্লক	: মাথাভাঙ্গা-২	মহকুমা	: মাথাভাঙ্গা	জেলা	: কুচবিহার	পিন	: 736157
প্রধান শহর/গ্রাম	: ভেরভেরী																				
ওয়ার্ড	:																				
থানা	: মাথাভাঙ্গা																				
গ্রাম পঞ্চগায়েত	: আঙ্গারকাটা পারডুবী																				
ব্লক	: মাথাভাঙ্গা-২																				
মহকুমা	: মাথাভাঙ্গা																				
জেলা	: কুচবিহার																				
পিন	: 736157																				
3. ভোট গ্রহন কেন্দ্রের পূর্ণ বিবরণ :																					
ভোট গ্রহন কেন্দ্রের নং, নাম :		ভোট গ্রহন কেন্দ্রের শ্রেণী :		গ্রামীণ																	
122 - মানাবাড়ী গভর্নমেন্ট প্রাইমারী স্কুল		এই অংশে সহায়ক ভোটগ্রহন কেন্দ্রের সংখ্যা		0																	
ভোট গ্রহন কেন্দ্রের ঠিকানা :		:																			
মানাবাড়ী গভর্নমেন্ট প্রাইমারী স্কুল, -কক্ষ নং-২, ভেড়ভেড়ি মানাবাড়ী																					
4. নির্বাচকের সংখ্যা :																					
প্রথম ক্রমিক নং	শেষ ক্রমিক নং	মোট সংখ্যা																			
		পুরুষ	মহিলা	তৃতীয় লিঙ্গ	মোট																
1	526	272	254	0	526																

নির্বাচক নিবন্ধন আধিকারিকের স্বাক্ষর

Nazri Naksha



Google Map View



Polling Station Building Front View



Polling Station Front View



Cad View

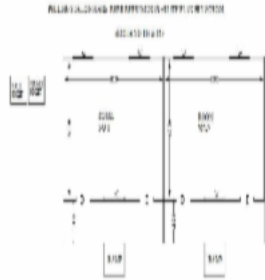

Key MAP View

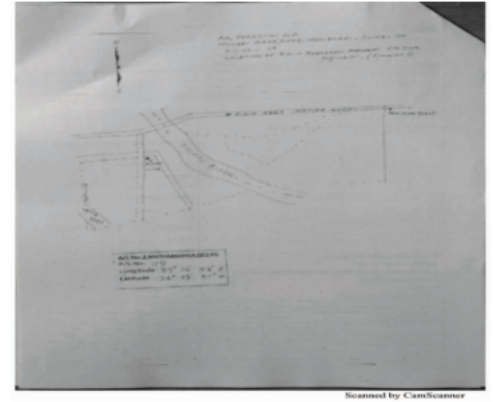

বিধানসভা নির্বাচনক্ষেত্রের নং, নাম : 2-মাথাভাঙ্গা  
ভাগ নং, নাম : 1-ভেরভেরী (অংশ)

1 নাম : অনুপমা (সরকার) বিশ্বাস স্বামীর নাম: পিন্টু বিশ্বাস বাড়ির নং : n0118 বয়স : 40 লিঙ্গ : মহিলা	TSX1185164 ফটো উপলব্ধ	2 নাম : সুবিকা অধিকারী পিতার নাম: উপেন অধিকারী বাড়ির নং : n0012 বয়স : 36 লিঙ্গ : মহিলা	XFB1145218 ফটো উপলব্ধ	3 নাম : বিবিকা অধিকারী পিতার নাম: উপেন অধিকারী বাড়ির নং : n0012 বয়স : 38 লিঙ্গ : মহিলা	XFB1254101 ফটো উপলব্ধ
4 নাম : প্রশান্ত অধিকারী পিতার নাম: বীরেন অধিকারী বাড়ির নং : n0012 বয়স : 34 লিঙ্গ : পুরুষ	XFB1670330 ফটো উপলব্ধ	5 নাম : বিধান অধিকারী পিতার নাম: বীরেন অধিকারী বাড়ির নং : n0012 বয়স : 37 লিঙ্গ : পুরুষ	XFB1559244 ফটো উপলব্ধ	6 নাম : বিউটি অধিকারী পিতার নাম: বীরেন অধিকারী বাড়ির নং : n0012 বয়স : 39 লিঙ্গ : মহিলা	XFB1145200 ফটো উপলব্ধ
7 নাম : হিরমনী অধিকারী স্বামীর নাম: বীরেন অধিকারী বাড়ির নং : n0012 বয়স : 62 লিঙ্গ : মহিলা	WB/01/003/405318 ফটো উপলব্ধ	8 নাম : নিলী অধিকারী স্বামীর নাম: উপেন অধিকারী বাড়ির নং : n0012 বয়স : 62 লিঙ্গ : মহিলা	XFB2143667 ফটো উপলব্ধ	9 নাম : বীরেন অধিকারী পিতার নাম: সুরেন্দ্র অধিকারী বাড়ির নং : n0012 বয়স : 77 লিঙ্গ : পুরুষ	WB/01/003/405374 ফটো উপলব্ধ
10 নাম : টুঙ্গা তালুকদার পিতার নাম: সোনাভন তালুকদার বাড়ির নং : না বয়স : 24 লিঙ্গ : মহিলা	XFB2305951 ফটো উপলব্ধ	11 নাম : অসীমা তালুকদার সরকার স্বামীর নাম: চিরঞ্জিৎ তালুকদার বাড়ির নং : না বয়স : 25 লিঙ্গ : মহিলা	XFB2305985 ফটো উপলব্ধ	12 নাম : মঞ্জু তালুকদার পিতার নাম: শ্যামল তালুকদার বাড়ির নং : n0090 বয়স : 27 লিঙ্গ : মহিলা	XFB2036135 ফটো উপলব্ধ
13 নাম : শ্রীকৃষ্ণ তালুকদার পিতার নাম: শ্যামল তালুকদার বাড়ির নং : n0090 বয়স : 24 লিঙ্গ : পুরুষ	XFB2416246 ফটো উপলব্ধ	14 নাম : চিরঞ্জিৎ তালুকদার পিতার নাম: কমল তালুকদার বাড়ির নং : এন0040 বয়স : 26 লিঙ্গ : পুরুষ	XFB2091056 ফটো উপলব্ধ	15 নাম : অলদি সরকার তালুকদার স্বামীর নাম: মানিক তালুকদার বাড়ির নং : n0114 বয়স : 29 লিঙ্গ : মহিলা	XFB1999739 ফটো উপলব্ধ
16 নাম : সঞ্জিৎ তালুকদার পিতার নাম: কমল তালুকদার বাড়ির নং : না বয়স : 25 লিঙ্গ : পুরুষ	XFB2305977 ফটো উপলব্ধ	17 নাম : তুলতুলী তালুকদার স্বামীর নাম: সুনিল তালুকদার বাড়ির নং : n0115 বয়স : 61 লিঙ্গ : মহিলা	XFB1484880 ফটো উপলব্ধ	18 নাম : বিপ্লব তালুকদার পিতার নাম: সুনিল তালুকদার বাড়ির নং : n0114 বয়স : 32 লিঙ্গ : পুরুষ	XFB1670371 ফটো উপলব্ধ
19 নাম : মানিক তালুকদার পিতার নাম: সুনিল তালুকদার বাড়ির নং : n0114 বয়স : 37 লিঙ্গ : পুরুষ	XFB1670231 ফটো উপলব্ধ	20 নাম : রঞ্জিত তালুকদার পিতার নাম: অমল্য তালুকদার বাড়ির নং : n0090 বয়স : 44 লিঙ্গ : পুরুষ	GTM1888668 ফটো উপলব্ধ	21 নাম : অঞ্জু তালুকদার পিতার নাম: শ্যামল তালুকদার বাড়ির নং : n0090 বয়স : 29 লিঙ্গ : মহিলা	XFB1880459 ফটো উপলব্ধ
22 নাম : গৌতম তালুকদার পিতার নাম: সুদেব তালুকদার বাড়ির নং : n0089 বয়স : 35 লিঙ্গ : পুরুষ	XFB1366434 ফটো উপলব্ধ	23 নাম : প্রিয়বালা তালুকদার স্বামীর নাম: সুদেব তালুকদার বাড়ির নং : n0089 বয়স : 62 লিঙ্গ : মহিলা	WB/01/003/405115 ফটো উপলব্ধ	24 নাম : আরতী তালুকদার স্বামীর নাম: সনাভন তালুকদার বাড়ির নং : n0088 বয়স : 43 লিঙ্গ : মহিলা	GTM2231850 ফটো উপলব্ধ
25 নাম : সুনিল তালুকদার পিতার নাম: পারশ্ব নাথ তালুকদার বাড়ির নং : n0114 বয়স : 66 লিঙ্গ : পুরুষ	XFB1484948 ফটো উপলব্ধ	26 নাম : শ্যামল তালুকদার পিতার নাম: অমল্য তালুকদার বাড়ির নং : n0090 বয়স : 67 লিঙ্গ : পুরুষ	XFB2498186 ফটো উপলব্ধ	27 নাম : জ্যোৎস্না তালুকদার স্বামীর নাম: অমল্য তালুকদার বাড়ির নং : n0090 বয়স : 77 লিঙ্গ : মহিলা	WB/01/003/405147 ফটো উপলব্ধ
28 নাম : ক্ষীরবালা তালুকদার স্বামীর নাম: কমল তালুকদার বাড়ির নং : n0090 বয়স : 45 লিঙ্গ : মহিলা	GTM1888676 ফটো উপলব্ধ	29 নাম : কমল তালুকদার পিতার নাম: অমল্য তালুকদার বাড়ির নং : n0090 বয়স : 56 লিঙ্গ : পুরুষ	WB/01/003/405265 ফটো উপলব্ধ	30 নাম : সুদেব তালুকদার পিতার নাম: পারশ্বনাথ তালুকদার বাড়ির নং : n0089 বয়স : 67 লিঙ্গ : পুরুষ	WB/01/003/405414 ফটো উপলব্ধ

বিধানসভা নির্বাচনক্ষেত্রের নং, নাম : 2-মাথাভাঙ্গা  
ভাগ নং, নাম : 1-ভেরভেরী (অংশ)

31 নাম : সোনাতন তালুকদার পিতার নাম: অমল্য তালুকদার বাড়ির নং : n0088 বয়স : 54 লিঙ্গ : পুরুষ ফটো উপলব্ধ	GTM2115202	32 নাম : বিভাস দাস পিতার নাম: অনিল দাস বাড়ির নং : n0070 বয়স : 51 লিঙ্গ : পুরুষ ফটো উপলব্ধ	WB/01/003/405634	33 নাম : পুনিমা দাস স্বামীর নাম: অনন্ত দাস বাড়ির নং : n0067 বয়স : 45 লিঙ্গ : মহিলা ফটো উপলব্ধ	GTM2115228
34 নাম : মঞ্জু দাস স্বামীর নাম: আশুতোষ দাস বাড়ির নং : n0062 বয়স : 80 লিঙ্গ : মহিলা ফটো উপলব্ধ	WB/01/003/405496	35 নাম : সৃজন দাস মায়ের নাম: দীপালি দাস বাড়ির নং : n0061 বয়স : 35 লিঙ্গ : পুরুষ ফটো উপলব্ধ	XFB1559277	36 নাম : রাখি দাস স্বামীর নাম: সঞ্জয় দাস বাড়ির নং : n0061 বয়স : 33 লিঙ্গ : মহিলা ফটো উপলব্ধ	XFB1781913
37 নাম : বাসন্তী মণ্ডল স্বামীর নাম: মনিন্দ্র মণ্ডল বাড়ির নং : n0062 বয়স : 57 লিঙ্গ : মহিলা ফটো উপলব্ধ	WB/01/003/405040	38 নাম : বিবা দেবনাথ(দাস) স্বামীর নাম: ভবেশ দাস বাড়ির নং : n0062 বয়স : 37 লিঙ্গ : মহিলা ফটো উপলব্ধ	XFB1366541	39 নাম : শান্তিবালা দাস স্বামীর নাম: বিরেন্দ্র চন্দ্র দাস বাড়ির নং : n0074 বয়স : 72 লিঙ্গ : মহিলা ফটো উপলব্ধ	WB/01/003/405013
40 নাম : পুনিমা দাস স্বামীর নাম: তরুন দাস বাড়ির নং : n0062 বয়স : 44 লিঙ্গ : মহিলা ফটো উপলব্ধ	XFB1457142	41 নাম : ভবেশ দাস পিতার নাম: আশুতোষ দাস বাড়ির নং : n0062 বয়স : 48 লিঙ্গ : পুরুষ ফটো উপলব্ধ	GTM2115269	42 নাম : অনিল চন্দ্র দাস পিতার নাম: অভয়চরন দাস বাড়ির নং : n0070 বয়স : 65 লিঙ্গ : পুরুষ ফটো উপলব্ধ	WB/01/003/405005
43 নাম : সুখমা ঘোষ (দাস) স্বামীর নাম: দীলিপ দাস বাড়ির নং : n0069 বয়স : 46 লিঙ্গ : মহিলা ফটো উপলব্ধ	CFC3055522	44 নাম : তপতী বর্মন স্বামীর নাম: বীরেন বর্মন বাড়ির নং : n0002 বয়স : 42 লিঙ্গ : মহিলা ফটো উপলব্ধ	GTM2231884	45 নাম : একাদসী দাস স্বামীর নাম: ফালুরাম দাস বাড়ির নং : n0043 বয়স : 82 লিঙ্গ : মহিলা ফটো উপলব্ধ	WB/01/003/405425
46 নাম : নিমাই দাস পিতার নাম: ফালুরাম দাস বাড়ির নং : n0043 বয়স : 49 লিঙ্গ : পুরুষ ফটো উপলব্ধ	GTM1888726	47 নাম : অনুকুল দাশ পিতার নাম: অবিনাশ দাশ বাড়ির নং : n0022 বয়স : 36 লিঙ্গ : পুরুষ ফটো উপলব্ধ	XFB1366731	48 নাম : কমল দাস পিতার নাম: কালশি দাস বাড়ির নং : n0022 বয়স : 56 লিঙ্গ : পুরুষ ফটো উপলব্ধ	WB/01/003/405093
49 নাম : আলপনা দাস স্বামীর নাম: সঞ্জল দাস বাড়ির নং : n0068 বয়স : 48 লিঙ্গ : মহিলা ফটো উপলব্ধ	GTM1888908	50 নাম : বিপ্লব দাস পিতার নাম: নরেন্দ্র দাস বাড়ির নং : n0065 বয়স : 45 লিঙ্গ : পুরুষ ফটো উপলব্ধ	GTM1888817	51 নাম : সৌভিক দাস পিতার নাম: চন্দন দাস বাড়ির নং : n0065 বয়স : 31 লিঙ্গ : পুরুষ ফটো উপলব্ধ	XFB1670363
52 নাম : মিনা দাস স্বামীর নাম: গোপাল দাস বাড়ির নং : n0064 বয়স : 65 লিঙ্গ : মহিলা ফটো উপলব্ধ	WB/01/003/405309	53 নাম : অর্জুন দাস পিতার নাম: অবিনাশ দাস বাড়ির নং : n0022 বয়স : 37 লিঙ্গ : পুরুষ ফটো উপলব্ধ	XFB1253467	54 নাম : সঞ্জল দাস পিতার নাম: গনেশ দাস বাড়ির নং : n0068 বয়স : 53 লিঙ্গ : পুরুষ ফটো উপলব্ধ	WB/01/003/405037
55 নাম : অনন্ত দাস পিতার নাম: নুপেন দাস বাড়ির নং : n0067 বয়স : 54 লিঙ্গ : পুরুষ ফটো উপলব্ধ	WB/01/003/405633	56 নাম : রিংকু দাস স্বামীর নাম: আনন্দ দাস বাড়ির নং : n0043 বয়স : 47 লিঙ্গ : মহিলা ফটো উপলব্ধ	GTM1888718	57 নাম : আনন্দ দাস পিতার নাম: ফালুরাম দাস বাড়ির নং : n0043 বয়স : 54 লিঙ্গ : পুরুষ ফটো উপলব্ধ	WB/01/003/405428
58 নাম : ভবানী দে(দাস) স্বামীর নাম: কমল দাস বাড়ির নং : n0022 বয়স : 44 লিঙ্গ : মহিলা ফটো উপলব্ধ	XFB0601203	59 নাম : বীরেন বর্মন পিতার নাম: হরিশচন্দ্র বর্মন বাড়ির নং : n0002 বয়স : 48 লিঙ্গ : পুরুষ ফটো উপলব্ধ	GTM1888833	60 নাম : হৃদয় বর্মন পিতার নাম: বীরেন বর্মন বাড়ির নং : এন0002 বয়স : 23 লিঙ্গ : পুরুষ ফটো উপলব্ধ	XFB2344505

বিধানসভা নির্বাচনক্ষেত্রের নং, নাম : 2-মাথাভাড়া  
ভাগ নং, নাম : 1-ভেরভেরী (অংশ)

61 নাম : শিবানী দাস স্বামীর নাম: বিভাষ দাস বাড়ির নং : n0070 বয়স : 38 লিঙ্গ : মহিলা	XEQ0035824 ফটো উপলব্ধ	62 নাম : ধীরেন বর্মণ পিতার নাম: হরিশ চন্দ্র বর্মণ বাড়ির নং : n0002 বয়স : 51 লিঙ্গ : পুরুষ	GTM1489608 ফটো উপলব্ধ	63 নাম : স্বামী বর্মণ পিতার নাম: ধীরেন বর্মণ বাড়ির নং : এন0002 বয়স : 23 লিঙ্গ : পুরুষ	XFB2344539 ফটো উপলব্ধ
64 নাম : হৃদয় বর্মণ পিতার নাম: ধীরেন বর্মণ বাড়ির নং : এন0002 বয়স : 21 লিঙ্গ : পুরুষ	XFB2585222 ফটো উপলব্ধ	65 নাম : দীলিপ দাস পিতার নাম: বিপদভঞ্জন দাস বাড়ির নং : n0069 বয়স : 44 লিঙ্গ : পুরুষ	GTM1888783 ফটো উপলব্ধ	66 নাম : চন্দনা দাস স্বামীর নাম: ধীরেন্দ্র দাস বাড়ির নং : n0071 বয়স : 59 লিঙ্গ : মহিলা	WB/01/003/405211 ফটো উপলব্ধ
67 নাম : ধীরেন্দ্র দাস পিতার নাম: কেশব দাস বাড়ির নং : n0071 বয়স : 69 লিঙ্গ : পুরুষ	WB/01/003/405007 ফটো উপলব্ধ	68 নাম : গোপী দাস পিতার নাম: গণেশ দাস বাড়ির নং : n0068 বয়স : 49 লিঙ্গ : পুরুষ	GTM1888916 ফটো উপলব্ধ	69 নাম : নূপুর দাস পিতার নাম: মনোন্দ্র দাস বাড়ির নং : n0061 বয়স : 56 লিঙ্গ : পুরুষ	WB/01/003/405512 ফটো উপলব্ধ
70 নাম : সুলোকা মোদক স্বামীর নাম: মিতুন দাস বাড়ির নং : n0064 বয়স : 41 লিঙ্গ : মহিলা	DWP2822401 ফটো উপলব্ধ	71 নাম : পিংকি দাস স্বামীর নাম: ভবতোষ দাস বাড়ির নং : 119 বয়স : 30 লিঙ্গ : মহিলা	XFB2258580 ফটো উপলব্ধ	72 নাম : অমিত দাস পিতার নাম: আনন্দ দাস বাড়ির নং : এন0043 বয়স : 24 লিঙ্গ : পুরুষ	XFB2258945 ফটো উপলব্ধ
73 নাম : অমিত দাস পিতার নাম: অনন্ত দাস বাড়ির নং : n0067 বয়স : 24 লিঙ্গ : পুরুষ	XFB2352888 ফটো উপলব্ধ	74 নাম : সুকুমার দাস পিতার নাম: অর্জুন দাস বাড়ির নং : n0078 বয়স : 62 লিঙ্গ : পুরুষ	WB/01/003/405138 ফটো উপলব্ধ	75 নাম : পরিমল দাস পিতার নাম: বিপদ ভঞ্জন দাস বাড়ির নং : n0069 বয়স : 41 লিঙ্গ : পুরুষ	XFB1366673 ফটো উপলব্ধ
76 নাম : বিপুল দাস পিতার নাম: গৌরাজ দাস বাড়ির নং : n0041 বয়স : 38 লিঙ্গ : পুরুষ	XFB1175199 ফটো উপলব্ধ	77 নাম : ভবতোষ দাস পিতার নাম: আশুতোষ দাস বাড়ির নং : n0062 বয়স : 49 লিঙ্গ : পুরুষ	GTM2115251 ফটো উপলব্ধ	78 নাম : রানু দাস স্বামীর নাম: নেপাল দাস বাড়ির নং : n0062 বয়স : 48 লিঙ্গ : মহিলা	GTM1888841 ফটো উপলব্ধ
79 নাম : নেপাল দাস পিতার নাম: আশুতোষ দাস বাড়ির নং : n0062 বয়স : 57 লিঙ্গ : পুরুষ	WB/01/003/405689 ফটো উপলব্ধ	80 নাম : মীনা সরকার(দাস) স্বামীর নাম: নূপুর দাস বাড়ির নং : n0061 বয়স : 48 লিঙ্গ : মহিলা	XFB1253913 ফটো উপলব্ধ	81 নাম : বিজয় দাস পিতার নাম: ধীরেন্দ্র চন্দ্র দাস বাড়ির নং : n0074 বয়স : 44 লিঙ্গ : পুরুষ	GTM1888981 ফটো উপলব্ধ
82 নাম : আল্লা দাস পিতার নাম: অনিল চন্দ্র দাস বাড়ির নং : n0070 বয়স : 44 লিঙ্গ : মহিলা	GTM1888767 ফটো উপলব্ধ	83 নাম : প্রেমানন্দ দাস পিতার নাম: গৌরাজ দাস বাড়ির নং : n0041 বয়স : 40 লিঙ্গ : পুরুষ	GTM2231785 ফটো উপলব্ধ	84 নাম : নারায়ণ দাস স্বামীর নাম: গৌরাজ দাস বাড়ির নং : n0041 বয়স : 67 লিঙ্গ : মহিলা	WB/01/003/405470 ফটো উপলব্ধ
85 নাম : তাপসী দাস পিতার নাম: নেপাল দাস বাড়ির নং : ভেরভেরী মনাবাড়ী বয়স : 26 লিঙ্গ : মহিলা	XFB2258630 ফটো উপলব্ধ	86 নাম : বৈবি দাস স্বামীর নাম: সঞ্জীব দাস বাড়ির নং : N0074 বয়স : 45 লিঙ্গ : মহিলা	XFB2188027 ফটো উপলব্ধ	87 নাম : বোকুল দাস স্বামীর নাম: নিমাই দাস বাড়ির নং : n0043 বয়স : 37 লিঙ্গ : মহিলা	XFB1253749 ফটো উপলব্ধ
88 নাম : সম্রাট দাস পিতার নাম: সঞ্জল দাস বাড়ির নং : এন001 বয়স : 22 লিঙ্গ : পুরুষ	XFB2416204 ফটো উপলব্ধ	89 নাম : পঙ্কজ দাস পিতার নাম: তরুণ দাস বাড়ির নং : এন0062 বয়স : 24 লিঙ্গ : পুরুষ	XFB2448439 ফটো উপলব্ধ	90 নাম : নিকিতা দাস পিতার নাম: অনুকুল দাস বাড়ির নং : এন0067 বয়স : 22 লিঙ্গ : মহিলা	XFB2416253 ফটো উপলব্ধ

বিধানসভা নির্বাচনক্ষেত্রের নং, নাম : 2-মাথাভাড়া  
ভাগ নং, নাম : 1-ভেরভেরী (অংশ)

91 নাম : আভা দাস স্বামীর নাম: নরেন্দ্র দাস বাড়ির নং : n0065 বয়স : 75 লিঙ্গ : মহিলা	WB/01/003/405276	ফটো উপলব্ধ	92 নাম : পম্পা দাস স্বামীর নাম: নন্দন দাস বাড়ির নং : n0064 বয়স : 45 লিঙ্গ : মহিলা	GTM2411312	ফটো উপলব্ধ	93 নাম : নন্দন দাস পিতার নাম: গোপাল চন্দ্র দাস বাড়ির নং : n0064 বয়স : 48 লিঙ্গ : পুরুষ	GTM1489640	ফটো উপলব্ধ
94 নাম : সূচিত্রা দাস স্বামীর নাম: অবিনাশ দাস বাড়ির নং : n0022 বয়স : 62 লিঙ্গ : মহিলা	WB/01/003/405600	ফটো উপলব্ধ	95 নাম : সোমা দাস স্বামীর নাম: গোপী দাস বাড়ির নং : n0068 বয়স : 44 লিঙ্গ : মহিলা	GTM1888924	ফটো উপলব্ধ	96 নাম : বাসন্তী দাস স্বামীর নাম: গনেশ দাস বাড়ির নং : n0068 বয়স : 72 লিঙ্গ : মহিলা	WB/01/003/405172	ফটো উপলব্ধ
97 নাম : রিম্পি দাস পিতার নাম: অনুকুল দাস বাড়ির নং : n0067 বয়স : 28 লিঙ্গ : মহিলা	XFB1999721	ফটো উপলব্ধ	98 নাম : তানিয়া দাস পিতার নাম: তরুণ দাস বাড়ির নং : ভেড়ভেড়ী মানাবাড়ী বয়স : 25 লিঙ্গ : মহিলা	XFB2416220	ফটো উপলব্ধ	99 নাম : সুমনা দাস মায়ের নাম: দিপালী দাস বাড়ির নং : n0043 বয়স : 30 লিঙ্গ : মহিলা	XFB1781996	ফটো উপলব্ধ
100 নাম : মামনি দাস স্বামীর নাম: অনুকুল দাস বাড়ির নং : n0067 বয়স : 50 লিঙ্গ : মহিলা	GTM1888742	ফটো উপলব্ধ	101 নাম : অনুকুল দাস পিতার নাম: নুপেন দাস বাড়ির নং : n0067 বয়স : 60 লিঙ্গ : পুরুষ	WB/01/003/405469	ফটো উপলব্ধ	102 নাম : কাজল দাস পিতার নাম: অমল্য দাস বাড়ির নং : n0066 বয়স : 58 লিঙ্গ : পুরুষ	WB/01/003/405556	ফটো উপলব্ধ
103 নাম : শুভাশিষ্য দাস পিতার নাম: কমল দাস বাড়ির নং : এন0032 বয়স : 22 লিঙ্গ : পুরুষ	XFB2579837	ফটো উপলব্ধ	104 নাম : নিতাই দাস পিতার নাম: বিপদভঞ্জন দাস বাড়ির নং : ভেড়ভেড়ী মানাবাড়ী বয়স : 56 লিঙ্গ : পুরুষ	XFB2484061	ফটো উপলব্ধ	105 নাম : বিশাল দাস পিতার নাম: ভবেশ দাস বাড়ির নং : এন0063 বয়স : 22 লিঙ্গ : পুরুষ	XFB2416261	ফটো উপলব্ধ
106 নাম : কল্পনা দাস পিতার নাম: সজল দাস বাড়ির নং : এন0068 বয়স : 26 লিঙ্গ : মহিলা	XFB2091858	ফটো উপলব্ধ	107 নাম : বিমল দাস পিতার নাম: গনেশ দাস বাড়ির নং : n0068 বয়স : 41 লিঙ্গ : পুরুষ	XFB0601500	ফটো উপলব্ধ	108 নাম : পঙ্কজ দাস পিতার নাম: ধীরেন্দ্র দাস বাড়ির নং : N0071 বয়স : 25 লিঙ্গ : পুরুষ	XFB2188241	ফটো উপলব্ধ
109 নাম : অর্পিতা দাস পিতার নাম: ধীরেন্দ্র দাস বাড়ির নং : এন0071 বয়স : 23 লিঙ্গ : মহিলা	XFB2550986	ফটো উপলব্ধ	110 নাম : সঞ্জিব দাস পিতার নাম: বীরেন্দ্র চন্দ্র দাস বাড়ির নং : n0074 বয়স : 48 লিঙ্গ : পুরুষ	GTM2115293	ফটো উপলব্ধ	111 নাম : বিধান চন্দ্র দাস পিতার নাম: অনিল দাস বাড়ির নং : n0070 বয়স : 49 লিঙ্গ : পুরুষ	GTM1489921	ফটো উপলব্ধ
112 নাম : সঞ্জয় দাস পিতার নাম: সুভাষ দাস বাড়ির নং : n0061 বয়স : 47 লিঙ্গ : পুরুষ	GTM2115285	ফটো উপলব্ধ	113 নাম : দীপালী দাস স্বামীর নাম: সুভাষ দাস বাড়ির নং : n0061 বয়স : 62 লিঙ্গ : মহিলা	WB/01/003/405159	ফটো উপলব্ধ	114 নাম : সমির সরকার মায়ের নাম: রেবা রানী দাস সরকার বাড়ির নং : n0132 বয়স : 28 লিঙ্গ : পুরুষ	XFB2036176	ফটো উপলব্ধ
115 নাম : রেবা রানী দাস (সরকার) স্বামীর নাম: শম্ভু সরকার বাড়ির নং : n0132 বয়স : 53 লিঙ্গ : মহিলা	GTM1575943	ফটো উপলব্ধ	116 নাম : প্রদীপ দে পিতার নাম: বিষ্ণু দে বাড়ির নং : n0073 বয়স : 62 লিঙ্গ : পুরুষ	WB/01/003/405136	ফটো উপলব্ধ	117 নাম : প্রবীর দে পিতার নাম: রমনী দে বাড়ির নং : n0133 বয়স : 38 লিঙ্গ : পুরুষ	XFB1590017	ফটো উপলব্ধ
118 নাম : শীলা দে পিতার নাম: গুরুদাস দে বাড়ির নং : n0026 বয়স : 44 লিঙ্গ : মহিলা	GTM2115327	ফটো উপলব্ধ	119 নাম : রবী দে পিতার নাম: গণেশ দে বাড়ির নং : n0112 বয়স : 55 লিঙ্গ : পুরুষ	GTM1473495	ফটো উপলব্ধ	120 নাম : প্রদীপ দে পিতার নাম: গুরুদাস দে বাড়ির নং : n0026 বয়স : 52 লিঙ্গ : পুরুষ	GTM1575547	ফটো উপলব্ধ

বিধানসভা নির্বাচনক্ষেত্রের নং, নাম : 2-মাথাভাড়া  
ভাগ নং, নাম : 1-ভেরভেরী (অংশ)

121 নাম : শান্তনা দাস স্বামীর নাম: প্রবীর দে বাড়ির নং : n0133 বয়স : 33 লিঙ্গ : মহিলা	XFB2036101 ফটো উপলব্ধ	122 নাম : শিলারানী দে স্বামীর নাম: প্রদীপ দে বাড়ির নং : n0073 বয়স : 44 লিঙ্গ : মহিলা	GTM1888999 ফটো উপলব্ধ	123 নাম : সোমা দে স্বামীর নাম: প্রদীপ দে বাড়ির নং : n0026 বয়স : 47 লিঙ্গ : মহিলা	GTM2115319 ফটো উপলব্ধ
124 নাম : প্রশান্ত দে পিতার নাম: প্রদীপ দে বাড়ির নং : এন0073 বয়স : 21 লিঙ্গ : পুরুষ	XFB2490894 ফটো উপলব্ধ	125 নাম : সবিতা দেবনাথ স্বামীর নাম: ভোলা দেবনাথ বাড়ির নং : n0027 বয়স : 46 লিঙ্গ : মহিলা	GTM1491414 ফটো উপলব্ধ	126 নাম : দেবাশিস দেবনাথ মায়ের নাম: গঙ্গা দেবনাথ বাড়ির নং : 0009 বয়স : 24 লিঙ্গ : পুরুষ	XFB2258853 ফটো উপলব্ধ
127 নাম : পূজা দেবনাথ পিতার নাম: ভোলা দেবনাথ বাড়ির নং : এন0025 বয়স : 22 লিঙ্গ : মহিলা	XFB2416295 ফটো উপলব্ধ	128 নাম : অনিমেষ্ দেবনাথ পিতার নাম: অধীর দেবনাথ বাড়ির নং : এন0025 বয়স : 24 লিঙ্গ : পুরুষ	XFB2258705 ফটো উপলব্ধ	129 নাম : মমতা সরকার (দেবনাথ) স্বামীর নাম: বকুল দেবনাথ বাড়ির নং : n0083 বয়স : 45 লিঙ্গ : মহিলা	XFB1670413 ফটো উপলব্ধ
130 নাম : দিপা দেবনাথ পিতার নাম: ভোলা দেবনাথ বাড়ির নং : n0027 বয়স : 29 লিঙ্গ : মহিলা	XFB1880343 ফটো উপলব্ধ	131 নাম : কমলা দেবনাথ স্বামীর নাম: অধীর দেবনাথ বাড়ির নং : n0025 বয়স : 49 লিঙ্গ : মহিলা	GTM1491422 ফটো উপলব্ধ	132 নাম : সানি দেবনাথ পিতার নাম: নুপেন দেবনাথ বাড়ির নং : n0083 বয়স : 31 লিঙ্গ : পুরুষ	XFB1670298 ফটো উপলব্ধ
133 নাম : বকুল দেবনাথ পিতার নাম: নারায়ন দেবনাথ বাড়ির নং : n0083 বয়স : 55 লিঙ্গ : পুরুষ	GTM1607415 ফটো উপলব্ধ	134 নাম : অজিত দেবনাথ পিতার নাম: সুনিল দেবনাথ বাড়ির নং : n0027 বয়স : 55 লিঙ্গ : পুরুষ	WB/01/003/405047 ফটো উপলব্ধ	135 নাম : ভানু দেবনাথ স্বামীর নাম: পরিমল দেবনাথ বাড়ির নং : n0025 বয়স : 48 লিঙ্গ : মহিলা	GTM1889047 ফটো উপলব্ধ
136 নাম : ভোলা দেবনাথ পিতার নাম: সুনিল দেবনাথ বাড়ির নং : n0027 বয়স : 58 লিঙ্গ : পুরুষ	XFB2157485 ফটো উপলব্ধ	137 নাম : অলোক কুমার দেবনাথ পিতার নাম: অনিল দেবনাথ বাড়ির নং : n0025 বয়স : 55 লিঙ্গ : পুরুষ	XFB2433258 ফটো উপলব্ধ	138 নাম : সর্বানী দেবনাথ পিতার নাম: ভোলা দেবনাথ বাড়ির নং : 143 বয়স : 27 লিঙ্গ : মহিলা	XFB2176915 ফটো উপলব্ধ
139 নাম : নমিতা দেবনাথ স্বামীর নাম: অনন্ত দেবনাথ বাড়ির নং : n0010 বয়স : 45 লিঙ্গ : মহিলা	XFB1145093 ফটো উপলব্ধ	140 নাম : অনন্ত দেবনাথ পিতার নাম: গৌরচন্দ্র দেবনাথ বাড়ির নং : n0010 বয়স : 49 লিঙ্গ : পুরুষ	WB/01/003/405717 ফটো উপলব্ধ	141 নাম : কল্পনা দেবনাথ স্বামীর নাম: উত্তম দেবনাথ বাড়ির নং : n0010 বয়স : 47 লিঙ্গ : মহিলা	GTM2339349 ফটো উপলব্ধ
142 নাম : পরিমল দেবনাথ পিতার নাম: অনিল দেবনাথ বাড়ির নং : n0025 বয়স : 51 লিঙ্গ : পুরুষ	WB/01/003/405542 ফটো উপলব্ধ	143 নাম : বিপ্লব দেবনাথ পিতার নাম: নারায়ন দেবনাথ বাড়ির নং : n0083 বয়স : 51 লিঙ্গ : পুরুষ	WB/01/003/405712 ফটো উপলব্ধ	144 নাম : মনোজ দেবনাথ পিতার নাম: অধির দেবনাথ বাড়ির নং : n0025 বয়স : 29 লিঙ্গ : পুরুষ	XFB1880301 ফটো উপলব্ধ
145 নাম : স্বরনা দেবনাথ স্বামীর নাম: নুপেন্দ্র দেবনাথ বাড়ির নং : n0083 বয়স : 57 লিঙ্গ : মহিলা	WB/01/003/405480 ফটো উপলব্ধ	146 নাম : মৌমিতা দেবনাথ পিতার নাম: নুপেন দেবনাথ বাড়ির নং : n0083 বয়স : 28 লিঙ্গ : মহিলা	XFB2036077 ফটো উপলব্ধ	147 নাম : সান্তনা দেবনাথ স্বামীর নাম: অলোক কুমার দেবনাথ বাড়ির নং : n0025 বয়স : 47 লিঙ্গ : মহিলা	LPL1444975 ফটো উপলব্ধ
148 নাম : গঙ্গা দেবনাথ স্বামীর নাম: রিটন দেবনাথ বাড়ির নং : n0009 বয়স : 45 লিঙ্গ : মহিলা	XFB1781921 ফটো উপলব্ধ	149 নাম : মদন মোহন দেবনাথ পিতার নাম: পরিমল দেবনাথ বাড়ির নং : ভেরভেরী মানাবারী বয়স : 26 লিঙ্গ : পুরুষ	XFB2188464 ফটো উপলব্ধ	150 নাম : নিবেদিতা দেবনাথ স্বামীর নাম: নীলমনি দেবনাথ বাড়ির নং : n0015 বয়স : 42 লিঙ্গ : মহিলা	XFB1145101 ফটো উপলব্ধ

বিধানসভা নির্বাচনক্ষেত্রের নং, নাম : 2-মাথাভাড়া  
ভাগ নং, নাম : 1-ভেরভেরী (অংশ)

151 নাম : নুপেন দেবনাথ পিতার নাম: নারায়ন দেবনাথ বাড়ির নং : n0083 বয়স : 67 লিঙ্গ : পুরুষ	WB/01/003/405481 ফটো উপলব্ধ	152 নাম : নিলমণী দেবনাথ পিতার নাম: সুকুমার দেবনাথ বাড়ির নং : n0015 বয়স : 49 লিঙ্গ : পুরুষ	GTM1609569 ফটো উপলব্ধ	153 নাম : উত্তম দেবনাথ পিতার নাম: গৌর দেবনাথ বাড়ির নং : n0010 বয়স : 55 লিঙ্গ : পুরুষ	WB/01/003/405461 ফটো উপলব্ধ
154 নাম : ঝর্ণা দেবনাথ স্বামীর নাম: গৌর দেবনাথ বাড়ির নং : n0010 বয়স : 64 লিঙ্গ : মহিলা	WB/01/003/405510 ফটো উপলব্ধ	155 নাম : শান্তিরানী দেবনাথ স্বামীর নাম: সুকুমার দেবনাথ বাড়ির নং : n0015 বয়স : 77 লিঙ্গ : মহিলা	WB/01/003/405502 ফটো উপলব্ধ	156 নাম : জয়ন্ত দেবনাথ মায়ের নাম: ঝর্ণা দেবনাথ বাড়ির নং : n0010 বয়স : 37 লিঙ্গ : পুরুষ	XFB0601708 ফটো উপলব্ধ
157 নাম : সবিতা সরকার দেবনাথ স্বামীর নাম: জয়ন্ত দেবনাথ বাড়ির নং : এন0010 বয়স : 26 লিঙ্গ : মহিলা	XFB2516524 ফটো উপলব্ধ	158 নাম : সন্ধ্যা দেবনাথ স্বামীর নাম: গোপাল দেবনাথ বাড়ির নং : n0009 বয়স : 75 লিঙ্গ : মহিলা	WB/01/003/405511 ফটো উপলব্ধ	159 নাম : নুপুর পাল স্বামীর নাম: তপন কুমার পাল বাড়ির নং : n0001 বয়স : 39 লিঙ্গ : মহিলা	GTM2404473 ফটো উপলব্ধ
160 নাম : বিন্দু পাল(বল) স্বামীর নাম: রতন পাল বাড়ির নং : n0001 বয়স : 43 লিঙ্গ : মহিলা	XFB1366285 ফটো উপলব্ধ	161 নাম : রতন পাল পিতার নাম: তারাপদ পাল বাড়ির নং : n0001 বয়স : 49 লিঙ্গ : পুরুষ	GTM1489483 ফটো উপলব্ধ	162 নাম : তপনকুমার পাল পিতার নাম: তারাপদ পাল বাড়ির নং : n0001 বয়স : 55 লিঙ্গ : পুরুষ	WB/01/003/405697 ফটো উপলব্ধ
163 নাম : বিজয় বর্মন পিতার নাম: অজেকান্ত বর্মন বাড়ির নং : n0004 বয়স : 27 লিঙ্গ : পুরুষ	XFB2036150 ফটো উপলব্ধ	164 নাম : রীনা বর্মন স্বামীর নাম: ধীরেন বর্মন বাড়ির নং : n0017 বয়স : 41 লিঙ্গ : মহিলা	GTM1491323 ফটো উপলব্ধ	165 নাম : লক্ষ্মী বর্মন পিতার নাম: সুবল বর্মন বাড়ির নং : n0014 বয়স : 31 লিঙ্গ : মহিলা	XFB1880327 ফটো উপলব্ধ
166 নাম : নবীন বর্মন পিতার নাম: নলে বর্মন বাড়ির নং : n0005 বয়স : 62 লিঙ্গ : পুরুষ	WB/01/003/405404 ফটো উপলব্ধ	167 নাম : হরেকৃষ্ণ বর্মন পিতার নাম: পরমেশ্বর বর্মন বাড়ির নং : ভেরভেরী মনাবারী বয়স : 25 লিঙ্গ : পুরুষ	XFB2188100 ফটো উপলব্ধ	168 নাম : অজয় বর্মন পিতার নাম: অজেকান্ত বর্মন বাড়ির নং : এন0004 বয়স : 25 লিঙ্গ : পুরুষ	XFB2258721 ফটো উপলব্ধ
169 নাম : উত্তম বর্মন পিতার নাম: নগেন বর্মন বাড়ির নং : 0008 বয়স : 39 লিঙ্গ : পুরুষ	GTM2231694 ফটো উপলব্ধ	170 নাম : মৌপিয়া বর্মন পিতার নাম: নরেন বর্মন বাড়ির নং : n0017 বয়স : 29 লিঙ্গ : মহিলা	XFB1960954 ফটো উপলব্ধ	171 নাম : কবিতা বর্মন স্বামীর নাম: মুকুল বর্মন বাড়ির নং : এন0023 বয়স : 23 লিঙ্গ : মহিলা	XFB2474138 ফটো উপলব্ধ
172 নাম : গীতা বর্মন স্বামীর নাম: মনেশ্বর বর্মন বাড়ির নং : n0013 বয়স : 63 লিঙ্গ : মহিলা	XFB2399574 ফটো উপলব্ধ	173 নাম : অর্পিতা বর্মন স্বামীর নাম: রতনেশ্বর বর্মন বাড়ির নং : N 0024 বয়স : 30 লিঙ্গ : মহিলা	XFB2258523 ফটো উপলব্ধ	174 নাম : মিনতী বর্মন স্বামীর নাম: নুপেন বর্মন বাড়ির নং : n0007 বয়স : 54 লিঙ্গ : মহিলা	WB/01/003/405300 ফটো উপলব্ধ
175 নাম : তাপসী বর্মন স্বামীর নাম: হিতেন বর্মন বাড়ির নং : n0107 বয়স : 35 লিঙ্গ : মহিলা	XFB1670405 ফটো উপলব্ধ	176 নাম : কবিতা সাহা(বর্মন) স্বামীর নাম: জীতেন বর্মন বাড়ির নং : n0107 বয়স : 40 লিঙ্গ : মহিলা	XFB1253830 ফটো উপলব্ধ	177 নাম : নগেন বর্মন পিতার নাম: হরেন্দ্র বর্মন বাড়ির নং : n0008 বয়স : 72 লিঙ্গ : পুরুষ	WB/01/003/405097 ফটো উপলব্ধ
178 নাম : উৎপল বর্মন পিতার নাম: নুপেন বর্মন বাড়ির নং : n0007 বয়স : 33 লিঙ্গ : পুরুষ	XFB1456839 ফটো উপলব্ধ	179 নাম : সুরোবালা বর্মন স্বামীর নাম: যোগেন বর্মন বাড়ির নং : n0023 বয়স : 56 লিঙ্গ : মহিলা	XFB1559327 ফটো উপলব্ধ	180 নাম : কান্তেশ্বর বর্মন পিতার নাম: মঙ্গলেশ্বর বর্মন বাড়ির নং : n0125 বয়স : 45 লিঙ্গ : পুরুষ	XFB1365931 ফটো উপলব্ধ

181 নাম : সুকুমার বর্মন পিতার নাম: পরমেশ্বর বর্মন বাড়ির নং : n0006 বয়স : 38 লিঙ্গ : পুরুষ	XFB0602540 ফটো উপলব্ধ	182 নাম : নির্মালা বর্মন স্বামীর নাম: উত্তম বর্মন বাড়ির নং : n0008 বয়স : 36 লিঙ্গ : মহিলা	XFB2036069 ফটো উপলব্ধ	183 নাম : রূপকান্ত বর্মন পিতার নাম: বৈকুন্ঠ বর্মন বাড়ির নং : n0004 বয়স : 41 লিঙ্গ : পুরুষ	GTM2231736 ফটো উপলব্ধ
184 নাম : নমিতা বর্মন স্বামীর নাম: রাজকুমার বর্মন বাড়ির নং : n0003 বয়স : 54 লিঙ্গ : মহিলা	WB/01/003/405514 ফটো উপলব্ধ	185 নাম : অলোকা বর্মন স্বামীর নাম: মনোরঞ্জন বর্মন বাড়ির নং : n0014 বয়স : 32 লিঙ্গ : মহিলা	XFB1935345 ফটো উপলব্ধ	186 নাম : মনেশ্বর বর্মন পিতার নাম: সুরেন্দ্র বর্মন বাড়ির নং : n0013 বয়স : 67 লিঙ্গ : পুরুষ	GTM2115467 ফটো উপলব্ধ
187 নাম : পরমেশ্বর বর্মন পিতার নাম: কেটু বর্মন বাড়ির নং : n0135 বয়স : 56 লিঙ্গ : পুরুষ	GTM2054716 ফটো উপলব্ধ	188 নাম : কৃষ্ণচন্দ্র বর্মন পিতার নাম: রাজকুমার বর্মন বাড়ির নং : n0003 বয়স : 39 লিঙ্গ : পুরুষ	XFB1253905 ফটো উপলব্ধ	189 নাম : সুমিলা বর্মন স্বামীর নাম: রাজকুমার বর্মন বাড়ির নং : n0003 বয়স : 57 লিঙ্গ : মহিলা	WB/01/003/405513 ফটো উপলব্ধ
190 নাম : রাধিকা বর্মন স্বামীর নাম: পরেন বর্মন বাড়ির নং : n0017 বয়স : 43 লিঙ্গ : মহিলা	GTM1889294 ফটো উপলব্ধ	191 নাম : নিয়াসা বর্মন পিতার নাম: সুরেন বর্মন বাড়ির নং : n0014 বয়স : 77 লিঙ্গ : পুরুষ	WB/01/003/405609 ফটো উপলব্ধ	192 নাম : পিন্টু বর্মন পিতার নাম: মনেশ্বর বর্মন বাড়ির নং : n0013 বয়স : 35 লিঙ্গ : পুরুষ	XFB1253368 ফটো উপলব্ধ
193 নাম : দমস্তি বর্মন স্বামীর নাম: নবীন বর্মন বাড়ির নং : n0017 বয়স : 77 লিঙ্গ : মহিলা	WB/01/003/405394 ফটো উপলব্ধ	194 নাম : পম্পা বর্মন স্বামীর নাম: রতন বর্মন বাড়ির নং : n0014 বয়স : 34 লিঙ্গ : মহিলা	XFB1366491 ফটো উপলব্ধ	195 নাম : রাধিকা বর্মন স্বামীর নাম: নরেন বর্মন বাড়ির নং : n0017 বয়স : 54 লিঙ্গ : মহিলা	WB/01/003/405335 ফটো উপলব্ধ
196 নাম : নরেন বর্মন পিতার নাম: নবীন বর্মন বাড়ির নং : n0017 বয়স : 60 লিঙ্গ : পুরুষ	WB/01/003/405376 ফটো উপলব্ধ	197 নাম : মনোরঞ্জন বর্মন পিতার নাম: নিয়াসা বর্মন বাড়ির নং : n0014 বয়স : 44 লিঙ্গ : পুরুষ	XFB1457084 ফটো উপলব্ধ	198 নাম : তপন বর্মন পিতার নাম: নিয়াসা বর্মন বাড়ির নং : n0014 বয়স : 54 লিঙ্গ : মহিলা	WB/01/003/405532 ফটো উপলব্ধ
199 নাম : প্রমীলা বর্মন স্বামীর নাম: সুবল বর্মন বাড়ির নং : n0014 বয়স : 54 লিঙ্গ : মহিলা	WB/01/003/405505 ফটো উপলব্ধ	200 নাম : সুবল বর্মন পিতার নাম: নিয়াসা বর্মন বাড়ির নং : n0014 বয়স : 60 লিঙ্গ : পুরুষ	WB/01/003/405569 ফটো উপলব্ধ	201 নাম : পরেন বর্মন পিতার নাম: নবীন বর্মন বাড়ির নং : n0017 বয়স : 54 লিঙ্গ : পুরুষ	WB/01/003/405384 ফটো উপলব্ধ
202 নাম : রতন বর্মন পিতার নাম: নিয়াসা বর্মন বাড়ির নং : n0014 বয়স : 40 লিঙ্গ : পুরুষ	XFB1366558 ফটো উপলব্ধ	203 নাম : বানে বর্মন স্বামীর নাম: নিয়াসা বর্মন বাড়ির নং : n0014 বয়স : 70 লিঙ্গ : মহিলা	WB/01/003/405498 ফটো উপলব্ধ	204 নাম : মিন্টু বর্মন পিতার নাম: মনেশ্বর বর্মন বাড়ির নং : n0013 বয়স : 38 লিঙ্গ : পুরুষ	XFB1253376 ফটো উপলব্ধ
205 নাম : জীতেন বর্মন পিতার নাম: জগমোহন বর্মন বাড়ির নং : n0107 বয়স : 45 লিঙ্গ : পুরুষ	GTM2116010 ফটো উপলব্ধ	206 নাম : কোশোবালা বর্মন স্বামীর নাম: জগমোহন বর্মন বাড়ির নং : n0107 বয়স : 70 লিঙ্গ : মহিলা	GTM2339166 ফটো উপলব্ধ	207 নাম : লিলা বর্মন স্বামীর নাম: পতনেশ্বর বর্মন বাড়ির নং : n0024 বয়স : 57 লিঙ্গ : মহিলা	WB/01/003/405400 ফটো উপলব্ধ
208 নাম : শিপঙ্কর বর্মন পিতার নাম: খোকন বর্মন বাড়ির নং : n0023 বয়স : 32 লিঙ্গ : পুরুষ	XFB1670306 ফটো উপলব্ধ	209 নাম : মুকুল বর্মন পিতার নাম: নগেন বর্মন বাড়ির নং : n0023 বয়স : 34 লিঙ্গ : পুরুষ	XFB1366574 ফটো উপলব্ধ	210 নাম : বিপুল বর্মন পিতার নাম: নগেন বর্মন বাড়ির নং : n0023 বয়স : 42 লিঙ্গ : পুরুষ	XFB1366715 ফটো উপলব্ধ

বিধানসভা নির্বাচনক্ষেত্রের নং, নাম : 2-মাথাভাড়া  
ভাগ নং, নাম : 1-ভেরভেরী (অংশ)

211 নাম : নগেন বর্মন পিতার নাম: ভোবেন বর্মন বাড়ির নং : n0023 বয়স : 70 লিঙ্গ : পুরুষ ফটো উপলব্ধ	WB/01/003/405288	212 নাম : শান্তনা বর্মন স্বামীর নাম: দিলীপ বর্মন বাড়ির নং : n0099 বয়স : 33 লিঙ্গ : মহিলা ফটো উপলব্ধ	XFB1559301	213 নাম : পতনেশ্বর বর্মন পিতার নাম: দীনেশ্বর বর্মন বাড়ির নং : n0024 বয়স : 74 লিঙ্গ : পুরুষ ফটো উপলব্ধ	WB/01/003/405549
214 নাম : সাবিত্রী বর্মন স্বামীর নাম: খোকন বর্মন বাড়ির নং : n0023 বয়স : 56 লিঙ্গ : মহিলা ফটো উপলব্ধ	WB/01/003/405339	215 নাম : সমারি বর্মন স্বামীর নাম: নগেন বর্মন বাড়ির নং : n0023 বয়স : 62 লিঙ্গ : মহিলা ফটো উপলব্ধ	WB/01/003/405355	216 নাম : অনিতা বর্মন স্বামীর নাম: পরমেশ্বর বর্মন বাড়ির নং : n0123 বয়স : 47 লিঙ্গ : মহিলা ফটো উপলব্ধ	GTM1472935
217 নাম : পিংকি বর্মন পিতার নাম: পরেশ বর্মন বাড়ির নং : n0011 বয়স : 34 লিঙ্গ : মহিলা ফটো উপলব্ধ	XFB1559251	218 নাম : নৃপেন বর্মন পিতার নাম: মনু বর্মন বাড়ির নং : n0007 বয়স : 57 লিঙ্গ : পুরুষ ফটো উপলব্ধ	WB/01/003/405350	219 নাম : পরমেশ্বর বর্মন পিতার নাম: দীনেশ্বর বর্মন বাড়ির নং : n0006 বয়স : 79 লিঙ্গ : পুরুষ ফটো উপলব্ধ	WB/01/003/405286
220 নাম : শেফালি বর্মন স্বামীর নাম: বিপুল বর্মন বাড়ির নং : n0023 বয়স : 30 লিঙ্গ : মহিলা ফটো উপলব্ধ	XFB1781863	221 নাম : সাবিত্রী বর্মন স্বামীর নাম: পরেশ বর্মন বাড়ির নং : n0011 বয়স : 55 লিঙ্গ : মহিলা ফটো উপলব্ধ	WB/01/003/405347	222 নাম : অরবিন্দ বর্মন পিতার নাম: পরেশ বর্মন বাড়ির নং : n0011 বয়স : 29 লিঙ্গ : পুরুষ ফটো উপলব্ধ	XFB1880350
223 নাম : হরিশ চন্দ্র বর্মন পিতার নাম: রামেশ্বর বর্মন বাড়ির নং : n0011 বয়স : 47 লিঙ্গ : পুরুষ ফটো উপলব্ধ	GTM1889310	224 নাম : পরেশ বর্মন পিতার নাম: রামেশ্বর বর্মন বাড়ির নং : n0011 বয়স : 60 লিঙ্গ : পুরুষ ফটো উপলব্ধ	WB/01/003/405531	225 নাম : নিলিমা বর্মন স্বামীর নাম: হরিশ চন্দ্র বর্মন বাড়ির নং : n0113 বয়স : 39 লিঙ্গ : মহিলা ফটো উপলব্ধ	GTM2468734
226 নাম : দিলীপ বর্মন পিতার নাম: জয়মালা বর্মন বাড়ির নং : n0099 বয়স : 45 লিঙ্গ : পুরুষ ফটো উপলব্ধ	GTM2460988	227 নাম : খঞ্জন বর্মন স্বামীর নাম: পতনেশ্বর বর্মন বাড়ির নং : n0024 বয়স : 67 লিঙ্গ : মহিলা ফটো উপলব্ধ	WB/01/003/405314	228 নাম : খোকন বর্মন পিতার নাম: ভোবেন বর্মন বাড়ির নং : n0023 বয়স : 64 লিঙ্গ : পুরুষ ফটো উপলব্ধ	WB/01/003/405399
229 নাম : যোগেন বর্মন পিতার নাম: ভোবেন বর্মন বাড়ির নং : n0023 বয়স : 66 লিঙ্গ : পুরুষ ফটো উপলব্ধ	XFB1559319	230 নাম : সুলেখা বর্মন স্বামীর নাম: কৃষ্ণ চন্দ্র বর্মন বাড়ির নং : n0003 বয়স : 39 লিঙ্গ : মহিলা ফটো উপলব্ধ	XFB1456888	231 নাম : অমূল্য বর্মন পিতার নাম: রাজকুমার বর্মন বাড়ির নং : n0003 বয়স : 32 লিঙ্গ : পুরুষ ফটো উপলব্ধ	XFB1670314
232 নাম : বাসনা বর্মন স্বামীর নাম: রুপকান্ত বর্মন বাড়ির নং : n0004 বয়স : 37 লিঙ্গ : মহিলা ফটো উপলব্ধ	XFB1457043	233 নাম : সাবিত্রী বর্মন স্বামীর নাম: কেট বর্মন বাড়ির নং : n0122 বয়স : 67 লিঙ্গ : মহিলা ফটো উপলব্ধ	WB/01/003/243125	234 নাম : হীতেন বর্মন পিতার নাম: জগমোহন বর্মন বাড়ির নং : n0107 বয়স : 42 লিঙ্গ : পুরুষ ফটো উপলব্ধ	GTM2116002
235 নাম : সাহেব বর্মন পিতার নাম: জীতেন বর্মন বাড়ির নং : এন00027 বয়স : 21 লিঙ্গ : পুরুষ ফটো উপলব্ধ	XFB2553345	236 নাম : রতনেশ্বর বর্মন পিতার নাম: পতনেশ্বর বর্মন বাড়ির নং : n0024 বয়স : 31 লিঙ্গ : পুরুষ ফটো উপলব্ধ	XFB1670322	237 নাম : অঞ্জলী বর্মন স্বামীর নাম: অজেকান্ত বর্মন বাড়ির নং : n0004 বয়স : 45 লিঙ্গ : মহিলা ফটো উপলব্ধ	GTM1889187
238 নাম : অজেকান্ত বর্মন পিতার নাম: বৈকুণ্ঠ বর্মন বাড়ির নং : n0004 বয়স : 49 লিঙ্গ : পুরুষ ফটো উপলব্ধ	GTM1889179	239 নাম : সারথী বর্মন স্বামীর নাম: বিমল বর্মন বাড়ির নং : n0139 বয়স : 42 লিঙ্গ : মহিলা ফটো উপলব্ধ	XFB0608349	240 নাম : শচীবালা বর্মন স্বামীর নাম: গজেন বর্মন বাড়ির নং : n0128 বয়স : 61 লিঙ্গ : মহিলা ফটো উপলব্ধ	GTM0818336

বিধানসভা নির্বাচনক্ষেত্রের নং, নাম : 2-মাথাভাঙ্গা  
ভাগ নং, নাম : 1-ভেরভেরী (অংশ)

241 নাম : নন্দিতা বিশ্বাস পিতার নাম: জীবন বিশ্বাস বাড়ির নং : n0058 বয়স : 35 লিঙ্গ : মহিলা	XFB1781988 ফটো উপলব্ধ	242 নাম : জীবন বিশ্বাস পিতার নাম: জীতেন বিশ্বাস বাড়ির নং : n0058 বয়স : 58 লিঙ্গ : পুরুষ	WB/01/003/405516 ফটো উপলব্ধ	243 নাম : বুলবুলি বিশ্বাস স্বামীর নাম: অজিত বিশ্বাস বাড়ির নং : n0057 বয়স : 41 লিঙ্গ : মহিলা	XFB1253897 ফটো উপলব্ধ
244 নাম : অজিত বিশ্বাস পিতার নাম: জীতেন বিশ্বাস বাড়ির নং : n0057 বয়স : 47 লিঙ্গ : পুরুষ	GTM1490382 ফটো উপলব্ধ	245 নাম : পিন্টু বিশ্বাস পিতার নাম: সুভাষ বিশ্বাস বাড়ির নং : n0117 বয়স : 36 লিঙ্গ : পুরুষ	XFB1670447 ফটো উপলব্ধ	246 নাম : নমিতা বিশ্বাস স্বামীর নাম: জীবন বিশ্বাস বাড়ির নং : n0058 বয়স : 55 লিঙ্গ : মহিলা	WB/01/003/405450 ফটো উপলব্ধ
247 নাম : জগদীশ বিশ্বাস পিতার নাম: জীতেন বিশ্বাস বাড়ির নং : n0057 বয়স : 48 লিঙ্গ : পুরুষ	GTM1490374 ফটো উপলব্ধ	248 নাম : টুলু বিশ্বাস স্বামীর নাম: বাদল মন্ডল বাড়ির নং : n0138 বয়স : 35 লিঙ্গ : মহিলা	XFB1472380 ফটো উপলব্ধ	249 নাম : চঞ্চলা বিশ্বাস স্বামীর নাম: বিধান চন্দ্র দাস বাড়ির নং : n0120 বয়স : 43 লিঙ্গ : মহিলা	GTM1806454 ফটো উপলব্ধ
250 নাম : রানুবালা বিশ্বাস স্বামীর নাম: জীতেন বিশ্বাস বাড়ির নং : n0057 বয়স : 72 লিঙ্গ : মহিলা	WB/01/003/405452 ফটো উপলব্ধ	251 নাম : দেবযানী বিশ্বাস পিতার নাম: অজিত বিশ্বাস বাড়ির নং : এন0057 বয়স : 24 লিঙ্গ : মহিলা	XFB2258812 ফটো উপলব্ধ	252 নাম : অর্জিত বিশ্বাস পিতার নাম: অজিত বিশ্বাস বাড়ির নং : এন0027 বয়স : 21 লিঙ্গ : পুরুষ	XFB2531374 ফটো উপলব্ধ
253 নাম : সুজিত ভৌমিক পিতার নাম: সুভাষ ভৌমিক বাড়ির নং : n0056 বয়স : 54 লিঙ্গ : পুরুষ	WB/01/003/405049 ফটো উপলব্ধ	254 নাম : নমিতা মোদক(ভৌমিক) স্বামীর নাম: সুজিত ভৌমিক বাড়ির নং : n0056 বয়স : 38 লিঙ্গ : মহিলা	XFB1559285 ফটো উপলব্ধ	255 নাম : বাদল ভৌমিক পিতার নাম: সুভাষ ভৌমিক বাড়ির নং : n0056 বয়স : 40 লিঙ্গ : পুরুষ	XFB1559293 ফটো উপলব্ধ
256 নাম : মঞ্জলি মজুমদার স্বামীর নাম: রবি মজুমদার বাড়ির নং : n0096 বয়স : 57 লিঙ্গ : মহিলা	WB/01/003/405706 ফটো উপলব্ধ	257 নাম : পূর্ণিমা সরকার(মজুমদার) স্বামীর নাম: বাবলু মজুমদার বাড়ির নং : n0096 বয়স : 37 লিঙ্গ : মহিলা	XFB1253806 ফটো উপলব্ধ	258 নাম : রবি মজুমদার পিতার নাম: নিবারন মজুমদার বাড়ির নং : n0096 বয়স : 67 লিঙ্গ : পুরুষ	WB/01/003/405656 ফটো উপলব্ধ
259 নাম : সন্ধ্যা মজুমদার স্বামীর নাম: অশ্বিনী মজুমদার বাড়ির নং : n0079 বয়স : 70 লিঙ্গ : মহিলা	WB/01/003/405168 ফটো উপলব্ধ	260 নাম : লিলা মজুমদার স্বামীর নাম: সন্তোষ মজুমদার বাড়ির নং : n0096 বয়স : 47 লিঙ্গ : মহিলা	GTM1889393 ফটো উপলব্ধ	261 নাম : সন্তোষ মজুমদার পিতার নাম: নিবারন মজুমদার বাড়ির নং : n0096 বয়স : 55 লিঙ্গ : পুরুষ	WB/01/003/405348 ফটো উপলব্ধ
262 নাম : রুপম মজুমদার পিতার নাম: রবি মজুমদার বাড়ির নং : n0096 বয়স : 28 লিঙ্গ : পুরুষ	XFB2036143 ফটো উপলব্ধ	263 নাম : রাজ কুমার মজুমদার পিতার নাম: অশ্বিনী মজুমদার বাড়ির নং : n0079 বয়স : 49 লিঙ্গ : পুরুষ	GTM1575539 ফটো উপলব্ধ	264 নাম : অশ্বিনী মজুমদার পিতার নাম: অর্জুন মজুমদার বাড়ির নং : n0079 বয়স : 77 লিঙ্গ : পুরুষ	WB/01/003/405269 ফটো উপলব্ধ
265 নাম : বাবলু মজুমদার পিতার নাম: নিবারন মজুমদার বাড়ির নং : n0096 বয়স : 44 লিঙ্গ : পুরুষ	GTM1889401 ফটো উপলব্ধ	266 নাম : লিপিকা সরকার (মজুমদার) স্বামীর নাম: রাজকুমার মজুমদার বাড়ির নং : n0079 বয়স : 33 লিঙ্গ : মহিলা	XFB1559400 ফটো উপলব্ধ	267 নাম : তরুন কুমার মজুমদার পিতার নাম: রবি মজুমদার বাড়ির নং : n0096 বয়স : 37 লিঙ্গ : পুরুষ	XFB1366384 ফটো উপলব্ধ
268 নাম : বিশ্বজিৎ মজুমদার পিতার নাম: সন্তোষ মজুমদার বাড়ির নং : n0065 বয়স : 26 লিঙ্গ : পুরুষ	XFB2258994 ফটো উপলব্ধ	269 নাম : পবী মজুমদার পিতার নাম: সন্তোষ মজুমদার বাড়ির নং : n0096 বয়স : 30 লিঙ্গ : পুরুষ	XFB2258986 ফটো উপলব্ধ	270 নাম : চন্দনা মন্ডল (বিশ্বাস) স্বামীর নাম: রমেন মন্ডল বাড়ির নং : n0098 বয়স : 40 লিঙ্গ : মহিলা	GTM2404507 ফটো উপলব্ধ

বিধানসভা নির্বাচনক্ষেত্রের নং, নাম : 2-মাথাভাড়া  
ভাগ নং, নাম : 1-ভেরভেরী (অংশ)

271	XFB2258788	ফটো উপলব্ধ	272	XFB2091189	ফটো উপলব্ধ	273	XFB1456953	ফটো উপলব্ধ
নাম : মালতী মন্ডল স্বামীর নাম: বাতাসী মন্ডল বাড়ির নং : n0082 বয়স : 35 লিঙ্গ : মহিলা			নাম : রাধিকা বর্মণ মন্ডল স্বামীর নাম: বিশুজিৎ মন্ডল বাড়ির নং : এন0087 বয়স : 27 লিঙ্গ : মহিলা			নাম : ইতি মন্ডল সরকার স্বামীর নাম: গৌর মন্ডল বাড়ির নং : n0084 বয়স : 36 লিঙ্গ : মহিলা		
274	GTM2231801	ফটো উপলব্ধ	275	XFB2036168	ফটো উপলব্ধ	276	XFB1253608	ফটো উপলব্ধ
নাম : ভারতী মন্ডল স্বামীর নাম: প্রমোদ মন্ডল বাড়ির নং : n0091 বয়স : 42 লিঙ্গ : মহিলা			নাম : দীপক মন্ডল পিতার নাম: মনোরঞ্জন মন্ডল বাড়ির নং : n0087 বয়স : 27 লিঙ্গ : পুরুষ			নাম : গৌরচন্দ্র মন্ডল পিতার নাম: মনীন্দ্র মন্ডল বাড়ির নং : n0093 বয়স : 42 লিঙ্গ : পুরুষ		
277	GTM2115558	ফটো উপলব্ধ	278	XFB1253558	ফটো উপলব্ধ	279	XFB0603969	ফটো উপলব্ধ
নাম : বাদল মন্ডল পিতার নাম: মনীন্দ্রনাথ মন্ডল বাড়ির নং : n0093 বয়স : 44 লিঙ্গ : পুরুষ			নাম : বিশুজিৎ মন্ডল স্বামীর নাম: বাসন্তী মন্ডল বাড়ির নং : n0087 বয়স : 40 লিঙ্গ : পুরুষ			নাম : চিত্তা মন্ডল স্বামীর নাম: বাতাসী মন্ডল বাড়ির নং : n0082 বয়স : 42 লিঙ্গ : মহিলা		
280	GTM1889641	ফটো উপলব্ধ	281	GTM1889724	ফটো উপলব্ধ	282	GTM1889708	ফটো উপলব্ধ
নাম : প্রমোদ মন্ডল পিতার নাম: ফনিন্দ্র মন্ডল বাড়ির নং : n0091 বয়স : 47 লিঙ্গ : পুরুষ			নাম : রঞ্জিত মন্ডল পিতার নাম: যোগেন্দ্র মন্ডল বাড়ির নং : n0087 বয়স : 50 লিঙ্গ : পুরুষ			নাম : মনোরঞ্জন মন্ডল পিতার নাম: যোগেন্দ্র মন্ডল বাড়ির নং : n0087 বয়স : 53 লিঙ্গ : পুরুষ		
283	XFB1781905	ফটো উপলব্ধ	284	WB/01/003/405365	ফটো উপলব্ধ	285	XFB1781889	ফটো উপলব্ধ
নাম : রাধারানী মন্ডল স্বামীর নাম: গৌর চন্দ্র মন্ডল বাড়ির নং : n0093 বয়স : 32 লিঙ্গ : মহিলা			নাম : রমেন মণ্ডল পিতার নাম: নিধুরাম মণ্ডল বাড়ির নং : n0098 বয়স : 50 লিঙ্গ : পুরুষ			নাম : কনিকা মন্ডল পিতার নাম: বাসুদেব মন্ডল বাড়ির নং : n0098 বয়স : 32 লিঙ্গ : মহিলা		
286	WB/01/003/405341	ফটো উপলব্ধ	287	WB/01/003/405087	ফটো উপলব্ধ	288	GTM2339232	ফটো উপলব্ধ
নাম : বাসুদেব মণ্ডল পিতার নাম: নিধুরাম মণ্ডল বাড়ির নং : n0098 বয়স : 69 লিঙ্গ : পুরুষ			নাম : মনিন্দ্র মণ্ডল পিতার নাম: পলান মণ্ডল বাড়ির নং : n0093 বয়স : 67 লিঙ্গ : পুরুষ			নাম : সুপদ মন্ডল পিতার নাম: ফনিন্দ্র মন্ডল বাড়ির নং : n0091 বয়স : 46 লিঙ্গ : পুরুষ		
289	WB/01/003/405369	ফটো উপলব্ধ	290	GTM1889666	ফটো উপলব্ধ	291	XFB2305944	ফটো উপলব্ধ
নাম : জ্যোৎস্না মন্ডল স্বামীর নাম: বাসুদেব মন্ডল বাড়ির নং : n0098 বয়স : 57 লিঙ্গ : মহিলা			নাম : দীপ্তি মন্ডল স্বামীর নাম: সুপথ মন্ডল বাড়ির নং : n0091 বয়স : 43 লিঙ্গ : মহিলা			নাম : দীপিকা মন্ডল পিতার নাম: মনোরঞ্জন মন্ডল বাড়ির নং : না বয়স : 24 লিঙ্গ : মহিলা		
292	XFB2348498	ফটো উপলব্ধ	293	XFB1781871	ফটো উপলব্ধ	294	WB/01/003/405126	ফটো উপলব্ধ
নাম : সুসমা বসু মন্ডল স্বামীর নাম: বাবুল মন্ডল বাড়ির নং : এন0092 বয়স : 26 লিঙ্গ : মহিলা			নাম : সম্পা মন্ডল পিতার নাম: নিত্য মন্ডল বাড়ির নং : n0080 বয়স : 32 লিঙ্গ : মহিলা			নাম : সন্ধ্যা মণ্ডল স্বামীর নাম: ফনিন্দ্র মণ্ডল বাড়ির নং : n0080 বয়স : 62 লিঙ্গ : মহিলা		
295	WB/01/003/405132	ফটো উপলব্ধ	296	XFB1456714	ফটো উপলব্ধ	297	WB/01/003/405094	ফটো উপলব্ধ
নাম : তারাপদ মণ্ডল পিতার নাম: বৃন্দাবন মণ্ডল বাড়ির নং : n0092 বয়স : 72 লিঙ্গ : পুরুষ			নাম : মীঠুন মন্ডল পিতার নাম: লক্ষ্মণ মন্ডল বাড়ির নং : n0092 বয়স : 35 লিঙ্গ : পুরুষ			নাম : গোলাপি মণ্ডল স্বামীর নাম: ফনিন্দ্র মণ্ডল বাড়ির নং : n0091 বয়স : 67 লিঙ্গ : মহিলা		
298	WB/01/003/405086	ফটো উপলব্ধ	299	XFB2585800	ফটো উপলব্ধ	300	XFB2091536	ফটো উপলব্ধ
নাম : বাতাসী মণ্ডল স্বামীর নাম: পাগারু মণ্ডল বাড়ির নং : এন0082 বয়স : 70 লিঙ্গ : মহিলা			নাম : অনুকূল মন্ডল পিতার নাম: বাসুদেব মন্ডল বাড়ির নং : এন0 বয়স : 26 লিঙ্গ : পুরুষ			নাম : সুব্রত বর্মণ পিতার নাম: সুবল বর্মণ বাড়ির নং : এন0014 বয়স : 26 লিঙ্গ : পুরুষ		

বিধানসভা নির্বাচনক্ষেত্রের নং, নাম : 2-মাথাভাড়া  
ভাগ নং, নাম : 1-ভেরভেরী (অংশ)

301	XFB2036184	নাম : মালতি মন্ডল পিতার নাম: শম্ভু মন্ডল বাড়ির নং : n0092 বয়স : 28 লিঙ্গ : মহিলা	ফটো উপলব্ধ	302	XFB1880483	নাম : মনমতি বিশ্বাস(মন্ডল) স্বামীর নাম: সমীর মন্ডল বাড়ির নং : n0084 বয়স : 31 লিঙ্গ : মহিলা	ফটো উপলব্ধ	303	WB/01/003/405153	নাম : শৈব্যা মণ্ডল স্বামীর নাম: গবিন্দ মণ্ডল বাড়ির নং : n0084 বয়স : 67 লিঙ্গ : মহিলা	ফটো উপলব্ধ
304	WB/01/003/405092	নাম : জয়ন্তী মণ্ডল স্বামীর নাম: লক্ষ্মন মণ্ডল বাড়ির নং : n0092 বয়স : 57 লিঙ্গ : মহিলা	ফটো উপলব্ধ	305	WB/01/003/405180	নাম : লক্ষ্মন মণ্ডল পিতার নাম: বৃন্দাবন মণ্ডল বাড়ির নং : n0092 বয়স : 59 লিঙ্গ : পুরুষ	ফটো উপলব্ধ	306	XFB1559426	নাম : সমীর মন্ডল পিতার নাম: গবিন্দ মন্ডল বাড়ির নং : n0084 বয়স : 37 লিঙ্গ : পুরুষ	ফটো উপলব্ধ
307	XFB1253681	নাম : গৌর মন্ডল পিতার নাম: গোবিন্দ মন্ডল বাড়ির নং : n0084 বয়স : 38 লিঙ্গ : পুরুষ	ফটো উপলব্ধ	308	WB/01/003/405210	নাম : নিত্য মণ্ডল পিতার নাম: ভাবানি মণ্ডল বাড়ির নং : n0080 বয়স : 72 লিঙ্গ : পুরুষ	ফটো উপলব্ধ	309	WB/01/003/405252	নাম : শম্ভু মণ্ডল পিতার নাম: বৃন্দাবন মণ্ডল বাড়ির নং : n0092 বয়স : 57 লিঙ্গ : পুরুষ	ফটো উপলব্ধ
310	WB/01/003/405090	নাম : মঙ্গলি মণ্ডল স্বামীর নাম: রাম মণ্ডল বাড়ির নং : n0092 বয়স : 62 লিঙ্গ : মহিলা	ফটো উপলব্ধ	311	XFB2312551	নাম : ননিবালা মণ্ডল স্বামীর নাম: বৃন্দাবন মণ্ডল বাড়ির নং : n0016 বয়স : 106 লিঙ্গ : মহিলা	ফটো উপলব্ধ	312	XFB1880368	নাম : চম্পা মণ্ডল পিতার নাম: নিত্য মন্ডল বাড়ির নং : n0080 বয়স : 29 লিঙ্গ : পুরুষ	ফটো উপলব্ধ
313	GTM1889716	নাম : ফুলমালা মন্ডল স্বামীর নাম: মনোরঞ্জন মন্ডল বাড়ির নং : n0087 বয়স : 47 লিঙ্গ : মহিলা	ফটো উপলব্ধ	314	WB/01/003/405068	নাম : বাসন্তী মণ্ডল স্বামীর নাম: যোগেন্দ্র মণ্ডল বাড়ির নং : n0087 বয়স : 77 লিঙ্গ : মহিলা	ফটো উপলব্ধ	315	XFB1253780	নাম : কৃষ্ণ রাম মন্ডল পিতার নাম: পাগার মন্ডল বাড়ির নং : n0082 বয়স : 41 লিঙ্গ : পুরুষ	ফটো উপলব্ধ
316	XFB1253590	নাম : রাজকুমার মন্ডল পিতার নাম: শম্ভু মন্ডল বাড়ির নং : n0092 বয়স : 39 লিঙ্গ : পুরুষ	ফটো উপলব্ধ	317	GTM2231702	নাম : বাবুল মন্ডল পিতার নাম: লক্ষন মন্ডল বাড়ির নং : n0092 বয়স : 41 লিঙ্গ : পুরুষ	ফটো উপলব্ধ	318	XFB1366525	নাম : অতুল মন্ডল পিতার নাম: লক্ষন মন্ডল বাড়ির নং : n0092 বয়স : 40 লিঙ্গ : পুরুষ	ফটো উপলব্ধ
319	WB/01/003/405096	নাম : লক্ষ্মী মণ্ডল স্বামীর নাম: শম্ভু মণ্ডল বাড়ির নং : n0092 বয়স : 55 লিঙ্গ : মহিলা	ফটো উপলব্ধ	320	XFB2554459	নাম : শিল্পী সরকার মন্ডল স্বামীর নাম: রাজকুমার মন্ডল বাড়ির নং : এন0092 বয়স : 30 লিঙ্গ : মহিলা	ফটো উপলব্ধ	321	XFB2554277	নাম : পার্বতী মন্ডল স্বামীর নাম: অতুল মন্ডল বাড়ির নং : এন0092 বয়স : 23 লিঙ্গ : মহিলা	ফটো উপলব্ধ
322	XFB1456854	নাম : নন্দন মন্ডল পিতার নাম: নিত্য মন্ডল বাড়ির নং : n0080 বয়স : 35 লিঙ্গ : পুরুষ	ফটো উপলব্ধ	323	GTM1889690	নাম : পুতুল মন্ডল স্বামীর নাম: বলরাম মন্ডল বাড়ির নং : n0103 বয়স : 45 লিঙ্গ : মহিলা	ফটো উপলব্ধ	324	GTM1889682	নাম : বলরাম মন্ডল পিতার নাম: লক্ষন মন্ডল বাড়ির নং : n0103 বয়স : 50 লিঙ্গ : পুরুষ	ফটো উপলব্ধ
325	XFB2091627	নাম : শ্রাবনী মোদক পিতার নাম: প্রদীপ কুমার মোদক বাড়ির নং : এন0044 বয়স : 26 লিঙ্গ : মহিলা	ফটো উপলব্ধ	326	XFB2416188	নাম : বৃষ্টি মোদক পিতার নাম: অধীর কুমার মোদক বাড়ির নং : ভেরভেরী মানাবাড়ী বয়স : 22 লিঙ্গ : মহিলা	ফটো উপলব্ধ	327	WB/01/003/405536	নাম : বিকাশ মোদক পিতার নাম: অনিল মোদক বাড়ির নং : n0028 বয়স : 51 লিঙ্গ : পুরুষ	ফটো উপলব্ধ
328	WB/01/003/405270	নাম : শঙ্করী মোদক স্বামীর নাম: গোপাল মোদক বাড়ির নং : n0042 বয়স : 62 লিঙ্গ : মহিলা	ফটো উপলব্ধ	329	XFB2036200	নাম : সুবীর কুমার মোদক পিতার নাম: প্রদীপ মোদক বাড়ির নং : n0060 বয়স : 31 লিঙ্গ : পুরুষ	ফটো উপলব্ধ	330	GTM1492149	নাম : অনিমা মোদক স্বামীর নাম: বিকাশ মোদক বাড়ির নং : n0028 বয়স : 48 লিঙ্গ : মহিলা	ফটো উপলব্ধ

বিধানসভা নির্বাচনক্ষেত্রের নং, নাম : 2-মাথাভাড়া  
ভাগ নং, নাম : 1-ভেরভেরী (অংশ)

331	WB/01/003/405249	নাম : উষারানী মোদক স্বামীর নাম: অনিল মোদক বাড়ির নং : n0028 বয়স : 80 লিঙ্গ : মহিলা	ফটো উপলব্ধ	332	WB/01/003/405303	নাম : গোপাল মোদক পিতার নাম: দীপেন মোদক বাড়ির নং : n0042 বয়স : 69 লিঙ্গ : পুরুষ	ফটো উপলব্ধ	333	XFB1253764	নাম : পবিত্র মোদক পিতার নাম: প্রদীপ মোদক বাড়ির নং : n0060 বয়স : 36 লিঙ্গ : পুরুষ	ফটো উপলব্ধ
334	GTM1492107	নাম : অধীরকুমার মোদক পিতার নাম: অনিল মোদক বাড়ির নং : n0028 বয়স : 56 লিঙ্গ : পুরুষ	ফটো উপলব্ধ	335	GTM2115632	নাম : অনীল কুমার মোদক পিতার নাম: হারা চন্দ্র মোদক বাড়ির নং : n0028 বয়স : 86 লিঙ্গ : পুরুষ	ফটো উপলব্ধ	336	WB/01/003/405560	নাম : প্রদীপ মোদক পিতার নাম: সুনীল মোদক বাড়ির নং : n0060 বয়স : 62 লিঙ্গ : পুরুষ	ফটো উপলব্ধ
337	WB/01/003/405558	নাম : বুলবুল মোদক স্বামীর নাম: প্রদীপ মোদক বাড়ির নং : n0044 বয়স : 57 লিঙ্গ : মহিলা	ফটো উপলব্ধ	338	GTM2404481	নাম : কৌশিক মোদক পিতার নাম: দিলীপ কুমার মোদক বাড়ির নং : n0044 বয়স : 38 লিঙ্গ : পুরুষ	ফটো উপলব্ধ	339	GTM2115673	নাম : প্রান কৃষ্ণ মোদক পিতার নাম: গোপাল মোদক বাড়ির নং : n0042 বয়স : 41 লিঙ্গ : পুরুষ	ফটো উপলব্ধ
340	XFB2416196	নাম : শুভদীপ মোদক পিতার নাম: সুরজীত কুমার মোদক বাড়ির নং : এন0044 বয়স : 22 লিঙ্গ : পুরুষ	ফটো উপলব্ধ	341	XFB1558295	নাম : ববিতা সরকার মোদক স্বামীর নাম: প্রাণকৃষ্ণ মোদক বাড়ির নং : N0042 বয়স : 33 লিঙ্গ : মহিলা	ফটো উপলব্ধ	342	GTM1957307	নাম : তুষ্টি মোদক স্বামীর নাম: সুরজীৎ মোদক বাড়ির নং : n0044 বয়স : 44 লিঙ্গ : মহিলা	ফটো উপলব্ধ
343	GTM1492131	নাম : বিমলা মোদক স্বামীর নাম: অধির মোদক বাড়ির নং : n0028 বয়স : 49 লিঙ্গ : মহিলা	ফটো উপলব্ধ	344	XFB1781970	নাম : পূর্বী মোদক পিতার নাম: অধীর কুমার মোদক বাড়ির নং : সিটকিবাড়ি বয়স : 30 লিঙ্গ : মহিলা	ফটো উপলব্ধ	345	GTM2116069	নাম : বিজলি সরকার (মোদক) স্বামীর নাম: প্রদীপ কুমার মোদক বাড়ির নং : n0044 বয়স : 48 লিঙ্গ : মহিলা	ফটো উপলব্ধ
346	WB/01/003/405397	নাম : প্রদীপ কুমার মোদক পিতার নাম: রাজেন্দ্র নাথ মোদক বাড়ির নং : n0044 বয়স : 64 লিঙ্গ : পুরুষ	ফটো উপলব্ধ	347	WB/01/003/405130	নাম : সুরজীত কুমার মোদক পিতার নাম: রাজেন্দ্র নাথ মোদক বাড়ির নং : n0044 বয়স : 62 লিঙ্গ : পুরুষ	ফটো উপলব্ধ	348	WB/01/003/405702	নাম : রীনা রায় স্বামীর নাম: মনোরঞ্জন রায় বাড়ির নং : n0045 বয়স : 56 লিঙ্গ : মহিলা	ফটো উপলব্ধ
349	WB/01/003/405623	নাম : গনেশ রায় পিতার নাম: উপেন রায় বাড়ির নং : n0045 বয়স : 51 লিঙ্গ : পুরুষ	ফটো উপলব্ধ	350	GTM2114049	নাম : মলিন রায় পিতার নাম: গজেন রায় বাড়ির নং : n0126 বয়স : 46 লিঙ্গ : পুরুষ	ফটো উপলব্ধ	351	XFB1365949	নাম : অলকা রায় স্বামীর নাম: মলিন রায় বাড়ির নং : n0127 বয়স : 40 লিঙ্গ : মহিলা	ফটো উপলব্ধ
352	GTM1492511	নাম : সুচিত্রা রায় স্বামীর নাম: কার্তিক রায় বাড়ির নং : n0045 বয়স : 48 লিঙ্গ : মহিলা	ফটো উপলব্ধ	353	GTM2115699	নাম : মিঠু রায় স্বামীর নাম: গনেশ রায় বাড়ির নং : n0045 বয়স : 43 লিঙ্গ : মহিলা	ফটো উপলব্ধ	354	XFB1253459	নাম : বিপ্লব রায় পিতার নাম: মনোরঞ্জন রায় বাড়ির নং : n0045 বয়স : 35 লিঙ্গ : পুরুষ	ফটো উপলব্ধ
355	XFB1559384	নাম : শুভঙ্কর রায় মায়ের নাম: রীনা রায় বাড়ির নং : n0045 বয়স : 32 লিঙ্গ : পুরুষ	ফটো উপলব্ধ	356	WB/01/003/405618	নাম : কার্তিক রায় পিতার নাম: উপেন রায় বাড়ির নং : n0045 বয়স : 53 লিঙ্গ : পুরুষ	ফটো উপলব্ধ	357	XFB2036127	নাম : বিক্রম রায় পিতার নাম: কাশীক রায় বাড়ির নং : n0045 বয়স : 27 লিঙ্গ : পুরুষ	ফটো উপলব্ধ
358	XFB2346922	নাম : সম্রাট রয় পিতার নাম: কার্তিক রায় বাড়ির নং : এন0045 বয়স : 23 লিঙ্গ : পুরুষ	ফটো উপলব্ধ	359	XFB2343671	নাম : মনামি রায় পিতার নাম: মলিন রায় বাড়ির নং : এন0126 বয়স : 23 লিঙ্গ : মহিলা	ফটো উপলব্ধ	360	WB/01/003/405466	নাম : লিলা শিল স্বামীর নাম: উদয়কান্ত শিল বাড়ির নং : n0054 বয়স : 67 লিঙ্গ : মহিলা	ফটো উপলব্ধ

বিধানসভা নির্বাচনক্ষেত্রের নং, নাম : 2-মাথাভাড়া  
ভাগ নং, নাম : 1-ভেরভেরী (অংশ)

361 নাম : বিশ্বজিৎ শীল পিতার নাম: জীতেন শীল বাড়ির নং : n0051 বয়স : 36 লিঙ্গ : পুরুষ	XFB1670280 ফটো উপলব্ধ	362 নাম : নমিতা শীল স্বামীর নাম: অনুকুল শীল বাড়ির নং : n0052 বয়স : 37 লিঙ্গ : মহিলা	XFB1457068 ফটো উপলব্ধ	363 নাম : গোকুল শীল পিতার নাম: লক্ষ্মীকান্ত শীল বাড়ির নং : n0052 বয়স : 48 লিঙ্গ : পুরুষ	GTM1574888 ফটো উপলব্ধ
364 নাম : অনুকুল শীল পিতার নাম: লক্ষ্মীকান্ত শীল বাড়ির নং : n0052 বয়স : 48 লিঙ্গ : পুরুষ	GTM1489624 ফটো উপলব্ধ	365 নাম : অমর শীল পিতার নাম: শচীন শীল বাড়ির নং : n0039 বয়স : 40 লিঙ্গ : পুরুষ	XFB1366277 ফটো উপলব্ধ	366 নাম : রাজীব শীল পিতার নাম: উদয়কান্ত শীল বাড়ির নং : n0054 বয়স : 35 লিঙ্গ : পুরুষ	XFB1935378 ফটো উপলব্ধ
367 নাম : বীনা শীল স্বামীর নাম: শঙ্কর শীল বাড়ির নং : n0048 বয়স : 49 লিঙ্গ : মহিলা	WB/01/008/225156 ফটো উপলব্ধ	368 নাম : বিকাশ শীল পিতার নাম: বিশ্বনাথ শীল বাড়ির নং : n0055 বয়স : 36 লিঙ্গ : পুরুষ	XFB1145143 ফটো উপলব্ধ	369 নাম : কালিপদ শিল পিতার নাম: মৃত্যুঞ্জয় শিল বাড়ির নং : n0033 বয়স : 77 লিঙ্গ : পুরুষ	GTM1576123 ফটো উপলব্ধ
370 নাম : রাজু শীল পিতার নাম: উদয় শীল বাড়ির নং : n0054 বয়স : 39 লিঙ্গ : পুরুষ	XFB1253756 ফটো উপলব্ধ	371 নাম : উদয়কান্ত শিল পিতার নাম: সূর্যকান্ত শিল বাড়ির নং : n0054 বয়স : 72 লিঙ্গ : পুরুষ	WB/01/003/405317 ফটো উপলব্ধ	372 নাম : মলীনা শীল স্বামীর নাম: চন্দন শীল বাড়ির নং : n0053 বয়স : 48 লিঙ্গ : মহিলা	GTM1576750 ফটো উপলব্ধ
373 নাম : শচীন শিল পিতার নাম: দোবন শিল বাড়ির নং : n0039 বয়স : 72 লিঙ্গ : পুরুষ	WB/01/003/405099 ফটো উপলব্ধ	374 নাম : পারুলবালা শিল স্বামীর নাম: বিশ্বনাথ শিল বাড়ির নং : n0055 বয়স : 62 লিঙ্গ : মহিলা	WB/01/003/405454 ফটো উপলব্ধ	375 নাম : অঞ্জলি শিল স্বামীর নাম: জীতেন শিল বাড়ির নং : n0051 বয়স : 62 লিঙ্গ : মহিলা	WB/01/003/405541 ফটো উপলব্ধ
376 নাম : নির্মল শীল পিতার নাম: পলাণ শীল বাড়ির নং : n0048 বয়স : 43 লিঙ্গ : পুরুষ	GTM1889922 ফটো উপলব্ধ	377 নাম : শংকর শীল পিতার নাম: পলান শীল বাড়ির নং : n0048 বয়স : 53 লিঙ্গ : পুরুষ	WB/01/003/405679 ফটো উপলব্ধ	378 নাম : মনোরঞ্জন শীল পিতার নাম: খোকা শীল বাড়ির নং : n0046 বয়স : 50 লিঙ্গ : পুরুষ	GTM1492404 ফটো উপলব্ধ
379 নাম : আরতী শীল স্বামীর নাম: হারান শীল বাড়ির নং : n0046 বয়স : 48 লিঙ্গ : মহিলা	GTM1573724 ফটো উপলব্ধ	380 নাম : গোপাল শীল পিতার নাম: কালীপদ শীল বাড়ির নং : n0033 বয়স : 43 লিঙ্গ : পুরুষ	GTM2460848 ফটো উপলব্ধ	381 নাম : সম্পা শিল পিতার নাম: নির্মল শিল বাড়ির নং : এন 0055 বয়স : 26 লিঙ্গ : মহিলা	YUG1986934 ফটো উপলব্ধ
382 নাম : রিয়া শিল পিতার নাম: চন্দন শিল বাড়ির নং : ভেরভেরী বয়স : 25 লিঙ্গ : মহিলা	XFB2258747 ফটো উপলব্ধ	383 নাম : সাধন শীল পিতার নাম: হারান শীল বাড়ির নং : n0046 বয়স : 28 লিঙ্গ : পুরুষ	XFB1999713 ফটো উপলব্ধ	384 নাম : বিশ্বনাথ শিল পিতার নাম: দেবেন শিল বাড়ির নং : n0055 বয়স : 69 লিঙ্গ : পুরুষ	WB/01/003/405521 ফটো উপলব্ধ
385 নাম : অবলা শিল স্বামীর নাম: পলান শিল বাড়ির নং : n0048 বয়স : 72 লিঙ্গ : মহিলা	WB/01/003/405462 ফটো উপলব্ধ	386 নাম : রীতা শীল(মরুকারী) স্বামীর নাম: মনোরঞ্জন শীল বাড়ির নং : n0046 বয়স : 41 লিঙ্গ : মহিলা	XFB0604983 ফটো উপলব্ধ	387 নাম : চন্দন শিল পিতার নাম: সূর্যকান্ত শিল বাড়ির নং : n0053 বয়স : 54 লিঙ্গ : পুরুষ	WB/01/003/405595 ফটো উপলব্ধ
388 নাম : দীপঙ্কর শীল পিতার নাম: শঙ্কর শীল বাড়ির নং : n0048 বয়স : 30 লিঙ্গ : পুরুষ	XFB1781962 ফটো উপলব্ধ	389 নাম : বিজয় শীল পিতার নাম: বিশ্বনাথ শীল বাড়ির নং : n0055 বয়স : 42 লিঙ্গ : পুরুষ	GTM2460970 ফটো উপলব্ধ	390 নাম : হারান শিল পিতার নাম: হারান শিল বাড়ির নং : হাউস নং188 বয়স : 25 লিঙ্গ : পুরুষ	XFB2494706 ফটো উপলব্ধ

বিধানসভা নির্বাচনক্ষেত্রের নং, নাম : 2-মাথাভাড়া  
ভাগ নং, নাম : 1-ভেরভেরী (অংশ)

391	XFB1935352	ফটো উপলব্ধ	392	XFB1999036	ফটো উপলব্ধ	393	WB/01/003/405463	ফটো উপলব্ধ
নাম : কল্পনা শীল স্বামীর নাম: নিত্যানন্দ শীল বাড়ির নং : n0046 বয়স : 30 লিঙ্গ : মহিলা			নাম : সুভঙ্কর শীল পিতার নাম: শঙ্কর শীল বাড়ির নং : 6048 বয়স : 28 লিঙ্গ : পুরুষ			নাম : মালতী শিল স্বামীর নাম: লক্ষ্মীকান্ত শিল বাড়ির নং : n0052 বয়স : 68 লিঙ্গ : মহিলা		
394	WB/01/003/405456	ফটো উপলব্ধ	395	WB/01/003/405690	ফটো উপলব্ধ	396	GTM1490473	ফটো উপলব্ধ
নাম : বাসন্তী শিল স্বামীর নাম: কার্তিক শিল বাড়ির নং : n0059 বয়স : 67 লিঙ্গ : মহিলা			নাম : জীতেন শিল পিতার নাম: ধরনীকান্ত শিল বাড়ির নং : n0051 বয়স : 72 লিঙ্গ : পুরুষ			নাম : রতন শীল পিতার নাম: সূর্যকান্ত শীল বাড়ির নং : n0053 বয়স : 48 লিঙ্গ : পুরুষ		
397	XFB1880319	ফটো উপলব্ধ	398	WB/01/003/405294	ফটো উপলব্ধ	399	XFB0605105	ফটো উপলব্ধ
নাম : অপর্ণা শীল পিতার নাম: বিশ্বনাথ শীল বাড়ির নং : n0055 বয়স : 29 লিঙ্গ : মহিলা			নাম : হারান শিল পিতার নাম: খোকা শিল বাড়ির নং : n0046 বয়স : 55 লিঙ্গ : পুরুষ			নাম : নিয়তী শীল স্বামীর নাম: গোকুল শীল বাড়ির নং : n0052 বয়স : 40 লিঙ্গ : মহিলা		
400	XFB1253947	ফটো উপলব্ধ	401	XFB1935360	ফটো উপলব্ধ	402	GTM1889930	ফটো উপলব্ধ
নাম : মৌসুমী শীল(বিশ্বাস) স্বামীর নাম: সত্য শীল বাড়ির নং : n0034 বয়স : 41 লিঙ্গ : মহিলা			নাম : সুশান্ত শীল পিতার নাম: শঙ্কর শীল বাড়ির নং : n0047 বয়স : 36 লিঙ্গ : পুরুষ			নাম : সত্য শীল পিতার নাম: গুরুদাস শীল বাড়ির নং : n0034 বয়স : 45 লিঙ্গ : পুরুষ		
403	XFB2381457	ফটো উপলব্ধ	404	GTM2231819	ফটো উপলব্ধ	405	XFB1254036	ফটো উপলব্ধ
নাম : শুভম শীল পিতার নাম: নির্মল শিল বাড়ির নং : এন0047 বয়স : 23 লিঙ্গ : পুরুষ			নাম : জয়ন্তী বানী শীল স্বামীর নাম: নির্মল শীল বাড়ির নং : n0047 বয়স : 43 লিঙ্গ : মহিলা			নাম : জয়ন্তী শীল (দাস) স্বামীর নাম: কমল শীল বাড়ির নং : n0047 বয়স : 40 লিঙ্গ : মহিলা		
406	XFB2604817	ফটো উপলব্ধ	407	WB/01/003/405296	ফটো উপলব্ধ	408	WB/01/003/405043	ফটো উপলব্ধ
নাম : শংকর শীল পিতার নাম: মঙ্গল শীল বাড়ির নং : n0047 বয়স : 67 লিঙ্গ : পুরুষ			নাম : কমল শিল পিতার নাম: মঙ্গল শিল বাড়ির নং : n0047 বয়স : 53 লিঙ্গ : পুরুষ			নাম : নির্মল শিল পিতার নাম: মঙ্গল শিল বাড়ির নং : n0047 বয়স : 57 লিঙ্গ : পুরুষ		
409	WB/01/003/405401	ফটো উপলব্ধ	410	WB/01/003/405465	ফটো উপলব্ধ	411	WB/01/003/405710	ফটো উপলব্ধ
নাম : পরিমল শিল পিতার নাম: মঙ্গল শিল বাড়ির নং : n0047 বয়স : 62 লিঙ্গ : পুরুষ			নাম : বুন শিল স্বামীর নাম: পরিমল শিল বাড়ির নং : n0047 বয়স : 55 লিঙ্গ : মহিলা			নাম : মায়ী সুব্রধর স্বামীর নাম: বাসুদেব সুব্রধর বাড়ির নং : n0050 বয়স : 57 লিঙ্গ : মহিলা		
412	XFB1999747	ফটো উপলব্ধ	413	GTM1492479	ফটো উপলব্ধ	414	XFB2399525	ফটো উপলব্ধ
নাম : টুম্পা সুব্রধর স্বামীর নাম: অনন্ত শীল বাড়ির নং : n0035 বয়স : 33 লিঙ্গ : মহিলা			নাম : পৌতম সুব্রধর পিতার নাম: নৃপেন সুব্রধর বাড়ির নং : n0037 বয়স : 49 লিঙ্গ : পুরুষ			নাম : রেখা সুব্রধর স্বামীর নাম: দুলাল সুব্রধর বাড়ির নং : n0031 বয়স : 62 লিঙ্গ : মহিলা		
415	WB/01/003/405709	ফটো উপলব্ধ	416	GTM2115962	ফটো উপলব্ধ	417	WB/01/003/405476	ফটো উপলব্ধ
নাম : শেফালী সুব্রধর স্বামীর নাম: অদ্যইত সুব্রধর বাড়ির নং : n0036 বয়স : 53 লিঙ্গ : মহিলা			নাম : শেফালী সুব্রধর পিতার নাম: দুলাল সুব্রধর বাড়ির নং : n0031 বয়স : 41 লিঙ্গ : মহিলা			নাম : শিখা সুব্রধর স্বামীর নাম: মনিন্দ্র সুব্রধর বাড়ির নং : n0029 বয়স : 56 লিঙ্গ : মহিলা		
418	XFB2036119	ফটো উপলব্ধ	419	WB/01/003/405405	ফটো উপলব্ধ	420	WB/01/003/405711	ফটো উপলব্ধ
নাম : প্রিয়া সুব্রধর পিতার নাম: নিতাই সুব্রধর বাড়ির নং : n0035 বয়স : 28 লিঙ্গ : মহিলা			নাম : সন্ধ্যারানী সুব্রধর স্বামীর নাম: দ্বিজেন সুব্রধর বাড়ির নং : n0040 বয়স : 69 লিঙ্গ : মহিলা			নাম : অদ্বৈত সুব্রধর পিতার নাম: ক্ষিতীশ সুব্রধর বাড়ির নং : n0036 বয়স : 62 লিঙ্গ : পুরুষ		

বিধানসভা নির্বাচনক্ষেত্রের নং, নাম : 2-মাথাভাঙ্গা  
ভাগ নং, নাম : 1-ভেরভেরী (অংশ)

421	WB/01/003/405493	ফটো উপলব্ধ	422	WB/01/003/405704	ফটো উপলব্ধ	423	XFB1366632	ফটো উপলব্ধ
নাম : ননী সূত্রধর পিতার নাম: লালমোহন সূত্রধর বাড়ির নং : n0030 বয়স : 60 লিঙ্গ : পুরুষ			নাম : বাসুদেব সূত্রধর পিতার নাম: মহাদেব সূত্রধর বাড়ির নং : n0050 বয়স : 64 লিঙ্গ : পুরুষ			নাম : নিত্যানন্দ শীল পিতার নাম: গুরুদাস শীল বাড়ির নং : n0035 বয়স : 46 লিঙ্গ : পুরুষ		
424	XFB2343879	ফটো উপলব্ধ	425	WB/01/003/405185	ফটো উপলব্ধ	426	XFB1880467	ফটো উপলব্ধ
নাম : অভি সূত্রধর পিতার নাম: অদ্বৈত সূত্রধর বাড়ির নং : এন0036 বয়স : 27 লিঙ্গ : পুরুষ			নাম : অনিতা সূত্রধর স্বামীর নাম: নিতাই সূত্রধর বাড়ির নং : n0035 বয়স : 59 লিঙ্গ : মহিলা			নাম : রাজীব সূত্রধর পিতার নাম: ননী সূত্রধর বাড়ির নং : n0030 বয়স : 29 লিঙ্গ : পুরুষ		
427	GTM1492065	ফটো উপলব্ধ	428	WB/01/003/405705	ফটো উপলব্ধ	429	GTM2231710	ফটো উপলব্ধ
নাম : সুজনা সূত্রধর স্বামীর নাম: ফনীন্দ্র সূত্রধর বাড়ির নং : n0032 বয়স : 48 লিঙ্গ : মহিলা			নাম : ভানুবালা সূত্রধর স্বামীর নাম: মহাদেব সূত্রধর বাড়ির নং : n0050 বয়স : 87 লিঙ্গ : মহিলা			নাম : দীপঙ্কর সূত্রধর পিতার নাম: মনোমুখ সূত্রধর বাড়ির নং : n0029 বয়স : 43 লিঙ্গ : পুরুষ		
430	XFB1559418	ফটো উপলব্ধ	431	XFB1559335	ফটো উপলব্ধ	432	GTM2231728	ফটো উপলব্ধ
নাম : স্বর্ণা সূত্রধর স্বামীর নাম: স্বপন সূত্রধর বাড়ির নং : n0037 বয়স : 42 লিঙ্গ : মহিলা			নাম : পাপিয়া সরকার (সূত্রধর) স্বামীর নাম: তপন সূত্রধর বাড়ির নং : n0037 বয়স : 36 লিঙ্গ : মহিলা			নাম : তপন সূত্রধর মায়ের নাম: অঞ্জলী সূত্রধর বাড়ির নং : n0037 বয়স : 39 লিঙ্গ : পুরুষ		
433	WB/01/003/405440	ফটো উপলব্ধ	434	XFB1670264	ফটো উপলব্ধ	435	GTM2231892	ফটো উপলব্ধ
নাম : স্বীজেন সূত্রধর পিতার নাম: ধর্মনারায়ন সূত্রধর বাড়ির নং : n0106 বয়স : 77 লিঙ্গ : পুরুষ			নাম : আশিষ সূত্রধর পিতার নাম: বাসুদেব সূত্রধর বাড়ির নং : n0050 বয়স : 31 লিঙ্গ : পুরুষ			নাম : আল্পনা সূত্রধর স্বামীর নাম: গৌতম সূত্রধর বাড়ির নং : n0037 বয়স : 43 লিঙ্গ : মহিলা		
436	WB/01/003/405592	ফটো উপলব্ধ	437	XFB1253988	ফটো উপলব্ধ	438	WB/01/003/405003	ফটো উপলব্ধ
নাম : অঞ্জলি সূত্রধর স্বামীর নাম: নৃপেন্দ্র সূত্রধর বাড়ির নং : n0037 বয়স : 77 লিঙ্গ : মহিলা			নাম : সুকুমার সূত্রধর পিতার নাম: দুলাল সূত্রধর বাড়ির নং : n0100 বয়স : 41 লিঙ্গ : পুরুষ			নাম : দুলাল সূত্রধর পিতার নাম: লালমোহন সূত্রধর বাড়ির নং : n0100 বয়স : 68 লিঙ্গ : পুরুষ		
439	WB/01/003/405420	ফটো উপলব্ধ	440	XFB1670272	ফটো উপলব্ধ	441	GTM1489970	ফটো উপলব্ধ
নাম : রেনুবালা শিল স্বামীর নাম: গুরুদাস শিল বাড়ির নং : n0035 বয়স : 67 লিঙ্গ : মহিলা			নাম : অনন্ত শীল পিতার নাম: গুরুদাস শীল বাড়ির নং : n0035 বয়স : 39 লিঙ্গ : পুরুষ			নাম : স্বপন সূত্রধর পিতার নাম: নৃপেন সূত্রধর বাড়ির নং : n0037 বয়স : 49 লিঙ্গ : পুরুষ		
442	XFB1366335	ফটো উপলব্ধ	443	GTM2115772	ফটো উপলব্ধ	444	GTM2112498	ফটো উপলব্ধ
নাম : সারিকা সূত্রধর(সরকার) পিতার নাম: রঞ্জন সূত্রধর(সরকার) বাড়ির নং : n0136 বয়স : 36 লিঙ্গ : মহিলা			নাম : প্রকাশ সরকার পিতার নাম: কান্দুরাম সরকার বাড়ির নং : n0097 বয়স : 49 লিঙ্গ : পুরুষ			নাম : তুফানী মন্ডল (দে) স্বামীর নাম: রবি দে বাড়ির নং : n0124 বয়স : 43 লিঙ্গ : মহিলা		
445	GTM2411296	ফটো উপলব্ধ	446	XFB1559269	ফটো উপলব্ধ	447	WB/01/003/405349	ফটো উপলব্ধ
নাম : মিতুন সরকার পিতার নাম: বিশ্বনাথ সরকার বাড়ির নং : n0104 বয়স : 39 লিঙ্গ : পুরুষ			নাম : অদিতি সরকার পিতার নাম: গৌর চন্দ্র সরকার বাড়ির নং : n0094 বয়স : 32 লিঙ্গ : মহিলা			নাম : দীপালি সরকার স্বামীর নাম: শঙ্কর সরকার বাড়ির নং : n0049 বয়স : 55 লিঙ্গ : মহিলা		
448	GTM2115756	ফটো উপলব্ধ	449	XFB1880426	ফটো উপলব্ধ	450	XFB1880400	ফটো উপলব্ধ
নাম : সঞ্জয় সূত্রধর পিতার নাম: সন্তু সূত্রধর বাড়ির নং : n0038 বয়স : 44 লিঙ্গ : পুরুষ			নাম : বকুল সরকার পিতার নাম: বিমল সরকার বাড়ির নং : n0081 বয়স : 29 লিঙ্গ : পুরুষ			নাম : বিকাশ সরকার পিতার নাম: অনন্ত সরকার বাড়ির নং : n0072 বয়স : 31 লিঙ্গ : পুরুষ		

বিধানসভা নির্বাচনক্ষেত্রের নং, নাম : 2-মাথাভাড়া  
ভাগ নং, নাম : 1-ভেরভেরী (অংশ)

451	XFB1366764	ফটো উপলব্ধ	452	XFB2452779	ফটো উপলব্ধ	453	GJP0342113	ফটো উপলব্ধ
নাম : বীনা বিশ্বাস স্বামীর নাম: চন্দন বিশ্বাস বাড়ির নং : n0049 বয়স : 62 লিঙ্গ : মহিলা			নাম : মায়ী সরকার স্বামীর নাম: যোগেন্দ্র সরকার বাড়ির নং : n0072 বয়স : 66 লিঙ্গ : মহিলা			নাম : রাধা চন্দা সরকার স্বামীর নাম: বাবলু সরকার বাড়ির নং : N0021 বয়স : 39 লিঙ্গ : মহিলা		
454	XFB1782002	ফটো উপলব্ধ	455	YSL1994094	ফটো উপলব্ধ	456	WB/01/003/405678	ফটো উপলব্ধ
নাম : রাজদীপ সরকার পিতার নাম: প্রদীপ সরকার বাড়ির নং : n0085 বয়স : 30 লিঙ্গ : পুরুষ			নাম : শিলা সরকার স্বামীর নাম: প্রদীপ সরকার বাড়ির নং : N0085 বয়স : 63 লিঙ্গ : মহিলা			নাম : অনন্ত সরকার পিতার নাম: যোগেন্দ্র সরকার বাড়ির নং : n0072 বয়স : 59 লিঙ্গ : পুরুষ		
457	XFB2036093	ফটো উপলব্ধ	458	XFB2091429	ফটো উপলব্ধ	459	XFB2443760	ফটো উপলব্ধ
নাম : সুরজিৎ সরকার পিতার নাম: বিমল সরকার বাড়ির নং : n0081 বয়স : 27 লিঙ্গ : পুরুষ			নাম : গোবিন্দ সরকার পিতার নাম: রামপদ সরকার বাড়ির নং : এন0131 বয়স : 26 লিঙ্গ : পুরুষ			নাম : পিংকি রানী সরকার স্বামীর নাম: মিতুন সরকার বাড়ির নং : এন0018 বয়স : 28 লিঙ্গ : মহিলা		
460	XFB2188308	ফটো উপলব্ধ	461	XFB2188142	ফটো উপলব্ধ	462	WB/01/003/405009	ফটো উপলব্ধ
নাম : টুঙ্গা সরকার পিতার নাম: প্রকাশ সরকার বাড়ির নং : n0085 বয়স : 25 লিঙ্গ : মহিলা			নাম : অনীতা সরকার স্বামীর নাম: প্রাণনাথ সরকার বাড়ির নং : ভেরভেরী বয়স : 31 লিঙ্গ : মহিলা			নাম : চঞ্চলা সরকার স্বামীর নাম: অনন্ত সরকার বাড়ির নং : n0072 বয়স : 58 লিঙ্গ : মহিলা		
463	XFB1781947	ফটো উপলব্ধ	464	XFB2672418	ফটো উপলব্ধ	465	GTM1889971	ফটো উপলব্ধ
নাম : মানিক সরকার পিতার নাম: প্রদীপ সরকার বাড়ির নং : n0085 বয়স : 33 লিঙ্গ : পুরুষ			নাম : জ্যোৎস্নারানী সরকার স্বামীর নাম: বিশ্বনাথ সরকার বাড়ির নং : n0019 বয়স : 62 লিঙ্গ : মহিলা			নাম : অমৃত সরকার পিতার নাম: অখিল সরকার বাড়ির নং : n0085 বয়স : 50 লিঙ্গ : পুরুষ		
466	XFB1670355	ফটো উপলব্ধ	467	XFB1880418	ফটো উপলব্ধ	468	XFB1781657	ফটো উপলব্ধ
নাম : অনিতা সরকার স্বামীর নাম: বিক্রম সরকার বাড়ির নং : n0072 বয়স : 34 লিঙ্গ : মহিলা			নাম : প্রকাশ সরকার পিতার নাম: অনন্ত সরকার বাড়ির নং : n0072 বয়স : 29 লিঙ্গ : পুরুষ			নাম : পূর্ণ সরকার পিতার নাম: রামপদ সরকার বাড়ির নং : n0130 বয়স : 31 লিঙ্গ : পুরুষ		
469	XFB1781954	ফটো উপলব্ধ	470	XFB1559350	ফটো উপলব্ধ	471	XFB1366665	ফটো উপলব্ধ
নাম : রঞ্জন সূত্রধর পিতার নাম: সন্তোষ সূত্রধর বাড়ির নং : n0038 বয়স : 41 লিঙ্গ : পুরুষ			নাম : সমীর সরকার পিতার নাম: শঙ্কর সরকার বাড়ির নং : n0049 বয়স : 35 লিঙ্গ : পুরুষ			নাম : সুখরঞ্জন মহানায়ক পিতার নাম: সুধীর মহানায়ক বাড়ির নং : n0063 বয়স : 35 লিঙ্গ : পুরুষ		
472	WB/01/003/405140	ফটো উপলব্ধ	473	GTM2115798	ফটো উপলব্ধ	474	XFB2188043	ফটো উপলব্ধ
নাম : বিকাশ সরকার পিতার নাম: পরেশ সরকার বাড়ির নং : n0063 বয়স : 55 লিঙ্গ : পুরুষ			নাম : সুশান্ত সরকার পিতার নাম: শংকর সরকার বাড়ির নং : n0049 বয়স : 38 লিঙ্গ : পুরুষ			নাম : সুমন সরকার পিতার নাম: সুশীল সরকার বাড়ির নং : ভেরভেরী মানাবারী বয়স : 28 লিঙ্গ : পুরুষ		
475	GTM2116093	ফটো উপলব্ধ	476	XFB1457050	ফটো উপলব্ধ	477	XFB1669654	ফটো উপলব্ধ
নাম : দীপারানী দাস (সরকার) স্বামীর নাম: বিক্রম সরকার বাড়ির নং : n0063 বয়স : 40 লিঙ্গ : মহিলা			নাম : পৌরী সূত্রধর (দাস) স্বামীর নাম: সঞ্জয় সূত্রধর বাড়ির নং : n0038 বয়স : 37 লিঙ্গ : মহিলা			নাম : সন্তোষী বর্মন স্বামীর নাম: কান্তেশ্বর বর্মন বাড়ির নং : n0124 বয়স : 34 লিঙ্গ : মহিলা		
478	WB/01/003/405455	ফটো উপলব্ধ	479	XFB2516540	ফটো উপলব্ধ	480	WB/01/003/405472	ফটো উপলব্ধ
নাম : গৌর চন্দ্র সরকার পিতার নাম: স্বিগেন্দ্র নাথ সরকার বাড়ির নং : n0124 বয়স : 52 লিঙ্গ : পুরুষ			নাম : ঝুমা দাস সরকার স্বামীর নাম: বিকাশ সরকার বাড়ির নং : এন0072 বয়স : 23 লিঙ্গ : মহিলা			নাম : অজিত সরকার পিতার নাম: ললিত সরকার বাড়ির নং : n0075 বয়স : 64 লিঙ্গ : পুরুষ		

বিধানসভা নির্বাচনক্ষেত্রের নং, নাম : 2-মাথাভাড়া  
ভাগ নং, নাম : 1-ভেরভেরী (অংশ)

481	XFB1781848	নাম : অভিজিৎ সরকার পিতার নাম: গৌরচন্দ্র সরকার বাড়ির নং : n0094 বয়স : 31 লিঙ্গ : পুরুষ	ফটো উপলব্ধ	482	WB/01/003/405212	নাম : অখিল সরকার পিতার নাম: পশুরাম সরকার বাড়ির নং : n0085 বয়স : 78 লিঙ্গ : পুরুষ	ফটো উপলব্ধ	483	WB/01/003/405200	নাম : চন্দ্রা সরকার স্বামীর নাম: গৌর সরকার বাড়ির নং : n0095 বয়স : 62 লিঙ্গ : মহিলা	ফটো উপলব্ধ
484	WB/01/003/405248	নাম : রেখা সরকার স্বামীর নাম: হেমন্ত সরকার বাড়ির নং : n0086 বয়স : 72 লিঙ্গ : মহিলা	ফটো উপলব্ধ	485	XFB1670249	নাম : অরুণ সরকার পিতার নাম: অখিল সরকার বাড়ির নং : n0085 বয়স : 34 লিঙ্গ : পুরুষ	ফটো উপলব্ধ	486	WB/01/003/405042	নাম : বাবলু সরকার পিতার নাম: পরেশ সরকার বাড়ির নং : n0021 বয়স : 62 লিঙ্গ : পুরুষ	ফটো উপলব্ধ
487	WB/01/003/405573	নাম : হেমন্তকুমার সরকার পিতার নাম: পশুরাম সরকার বাড়ির নং : n0086 বয়স : 84 লিঙ্গ : পুরুষ	ফটো উপলব্ধ	488	XFB1366194	নাম : প্রাননাথ সরকার পিতার নাম: অজিত সরকার বাড়ির নং : n0075 বয়স : 40 লিঙ্গ : পুরুষ	ফটো উপলব্ধ	489	XFB2666154	নাম : শংকরী সরকার স্বামীর নাম: রামপদ সরকার বাড়ির নং : n0129 বয়স : 53 লিঙ্গ : মহিলা	ফটো উপলব্ধ
490	WB/01/003/405290	নাম : শঙ্কর সরকার পিতার নাম: কেশব সরকার বাড়ির নং : n0049 বয়স : 67 লিঙ্গ : পুরুষ	ফটো উপলব্ধ	491	WB/01/003/405046	নাম : মিতু সরকার পিতার নাম: পরেশ সরকার বাড়ির নং : n0063 বয়স : 53 লিঙ্গ : মহিলা	ফটো উপলব্ধ	492	GTM2116077	নাম : রুপালি সরকার স্বামীর নাম: প্রকাশ সরকার বাড়ির নং : n0097 বয়স : 52 লিঙ্গ : মহিলা	ফটো উপলব্ধ
493	XFB2585909	নাম : জয়ন্ত সরকার পিতার নাম: প্রকাশ সরকার বাড়ির নং : এন0 বয়স : 21 লিঙ্গ : পুরুষ	ফটো উপলব্ধ	494	GTM1890011	নাম : অনিমা সরকার স্বামীর নাম: অনন্ত সরকার বাড়ির নং : n0086 বয়স : 44 লিঙ্গ : মহিলা	ফটো উপলব্ধ	495	XFB1670439	নাম : প্রদীপ সরকার পিতার নাম: কান্দু সরকার বাড়ির নং : n0085 বয়স : 63 লিঙ্গ : পুরুষ	ফটো উপলব্ধ
496	GTM1575562	নাম : শিখা সরকার স্বামীর নাম: সুশীল সরকার বাড়ির নং : n0038 বয়স : 48 লিঙ্গ : মহিলা	ফটো উপলব্ধ	497	WB/01/003/405035	নাম : সুশীল সরকার পিতার নাম: নরেন্দ্র সরকার বাড়ির নং : n0038 বয়স : 57 লিঙ্গ : পুরুষ	ফটো উপলব্ধ	498	XFB2545036	নাম : রাজা সরকার পিতার নাম: সুশীল সরকার বাড়ির নং : ভেরভেরি মানাবাড়ি বয়স : 23 লিঙ্গ : পুরুষ	ফটো উপলব্ধ
499	XFB2516409	নাম : পাপিয়া রাজবংশী সরকার স্বামীর নাম: সুমন সরকার বাড়ির নং : এন0038 বয়স : 23 লিঙ্গ : মহিলা	ফটো উপলব্ধ	500	XFB2527851	নাম : নিহা সূত্রধর পিতার নাম: সঞ্জয় সূত্রধর বাড়ির নং : ভেরভেরী বয়স : 22 লিঙ্গ : মহিলা	ফটো উপলব্ধ	501	WB/01/003/405057	নাম : আদুরী সরকার স্বামীর নাম: বিমল সরকার বাড়ির নং : n0081 বয়স : 62 লিঙ্গ : মহিলা	ফটো উপলব্ধ
502	WB/01/003/405014	নাম : বেদনা সরকার স্বামীর নাম: অজিত সরকার বাড়ির নং : n0075 বয়স : 57 লিঙ্গ : মহিলা	ফটো উপলব্ধ	503	GTM1890003	নাম : অনন্ত সরকার পিতার নাম: হেমন্ত সরকার বাড়ির নং : n0086 বয়স : 50 লিঙ্গ : পুরুষ	ফটো উপলব্ধ	504	XFB2615953	নাম : বিশুজিৎ সরকার পিতার নাম: অনন্ত সরকার বাড়ির নং : এন0086 বয়স : 21 লিঙ্গ : পুরুষ	ফটো উপলব্ধ
505	GTM1889989	নাম : শনকা সরকার স্বামীর নাম: অমত সরকার বাড়ির নং : n0085 বয়স : 43 লিঙ্গ : মহিলা	ফটো উপলব্ধ	506	WB/01/003/405390	নাম : মঞ্জুরী সরকার স্বামীর নাম: অখিল সরকার বাড়ির নং : n0085 বয়স : 72 লিঙ্গ : মহিলা	ফটো উপলব্ধ	507	WB/01/003/405095	নাম : বিমল সরকার পিতার নাম: নদীয়ারচাদ সরকার বাড়ির নং : n0081 বয়স : 72 লিঙ্গ : পুরুষ	ফটো উপলব্ধ
508	WB/01/003/132026	নাম : শেফালী সরকার (মন্ডল) স্বামীর নাম: রঞ্জিত মন্ডল বাড়ির নং : n0116 বয়স : 51 লিঙ্গ : মহিলা	ফটো উপলব্ধ	509	XFB1131614	নাম : বেবী সরকার দাস স্বামীর নাম: বিপ্লব দাস বাড়ির নং : n0119 বয়স : 36 লিঙ্গ : মহিলা	ফটো উপলব্ধ	510	UGR0568576	নাম : লিপিকা সরকার(দাস) স্বামীর নাম: বিজয় দাস বাড়ির নং : n0134 বয়স : 37 লিঙ্গ : মহিলা	ফটো উপলব্ধ

511	XFB2535243	ফটো উপলব্ধ	512	XFB2535292	ফটো উপলব্ধ	513	XFB2536142	ফটো উপলব্ধ
নাম : মিতালি বর্মন মোদক স্বামীর নাম: সুবীর কুমার মোদক বাড়ির নং : এন0 বয়স : 23 লিঙ্গ : মহিলা			নাম : রিম্পা সরকার সূত্রধর স্বামীর নাম: আশীষ সূত্রধর বাড়ির নং : এন0 বয়স : 23 লিঙ্গ : মহিলা			নাম : শম্পা মিত্র মোদক স্বামীর নাম: পবিত্র মোদক বাড়ির নং : এন0 বয়স : 28 লিঙ্গ : মহিলা		
514	XFB2536159	ফটো উপলব্ধ	515	XFB2536183	ফটো উপলব্ধ	516	XFB2536399	ফটো উপলব্ধ
নাম : সুজয় সরকার পিতার নাম: শ্যাম সরকার বাড়ির নং : এন0 বয়স : 22 লিঙ্গ : পুরুষ			নাম : সূচিত্রা সরকার তালুকদার স্বামীর নাম: গৌতম তালুকদার বাড়ির নং : এন0 বয়স : 26 লিঙ্গ : মহিলা			নাম : পূজা সাহা স্বামীর নাম: সুকুমার সূত্রধর বাড়ির নং : এন0 বয়স : 22 লিঙ্গ : মহিলা		
517	XFB2641587	ফটো উপলব্ধ	518	XFB2635753	ফটো উপলব্ধ	519	XFB2635779	ফটো উপলব্ধ
নাম : প্রীতি মন্ডল পিতার নাম: প্রমোদ মন্ডল বাড়ির নং : এন0091 বয়স : 20 লিঙ্গ : মহিলা			নাম : রিমি সূত্রধর পিতার নাম: সঞ্জয় সূত্রধর বাড়ির নং : এন0025 বয়স : 20 লিঙ্গ : মহিলা			নাম : মাম্পি সরকার স্বামীর নাম: সুরজিৎ সরকার বাড়ির নং : এন0081 বয়স : 23 লিঙ্গ : মহিলা		
520	XFB2635787	ফটো উপলব্ধ	521	XFB2649895	ফটো উপলব্ধ	522	XFB2650521	ফটো উপলব্ধ
নাম : শুভংকর দাস পিতার নাম: নিমাই দাস বাড়ির নং : এন0042 বয়স : 20 লিঙ্গ : পুরুষ			নাম : অমিত দেবনাথ পিতার নাম: অনন্ত দেবনাথ বাড়ির নং : এন0012 বয়স : 20 লিঙ্গ : পুরুষ			নাম : বিকি মোদক পিতার নাম: বিকাশ মোদক বাড়ির নং : এন0047 বয়স : 20 লিঙ্গ : পুরুষ		
523	XFB2654697	ফটো উপলব্ধ	524	XFB2648269	ফটো উপলব্ধ	525	XFB2649259	ফটো উপলব্ধ
নাম : দীপ সূত্রধর পিতার নাম: গৌতম সূত্রধর বাড়ির নং : হাউস নং-এন0037 বয়স : 20 লিঙ্গ : পুরুষ			নাম : অমিত রায় পিতার নাম: মলিন রায় বাড়ির নং : এন0053 বয়স : 20 লিঙ্গ : পুরুষ			নাম : দিয়া শীল পিতার নাম: চন্দন শীল বাড়ির নং : এন0016 বয়স : 20 লিঙ্গ : মহিলা		
526	XFB2448579	ফটো উপলব্ধ						
নাম : আশোকা মন্ডল পিতার নাম: গাট্টারাম মন্ডল বাড়ির নং : এন00 বয়স : 27 লিঙ্গ : মহিলা								

বিধানসভা নির্বাচনক্ষেত্রের নং, নাম : 2-মাথাভাঙ্গা  
1- সংযোজন তালিকা 1 (01-01-2026 28-02-2026 )

নির্বাচক সংখ্যার সারসংক্ষেপ :								
A) নির্বাচকের সংখ্যা :								
	নির্বাচক তালিকার প্রকৃতি	নির্বাচক তালিকার পরিচিতি :	নির্বাচকের সংখ্যা :					
			পুরুষ	মহিলা	তৃতীয় লিঙ্গ	মোট		
I	মূল তালিকা	মূল তালিকা	বিশেষ নিবিড় সংশোধনী ২০২৬-এর চূড়ান্ত ভোটার তালিকা		272	254	0	526
II	1- সংযোজন তালিকা	সংযোজনী 1	বিশেষ সংক্ষিপ্ত সংশোধন 2026		0	0	0	0
III	2- বিয়োজন তালিকা	সংযোজনী 1	বিশেষ সংক্ষিপ্ত সংশোধন 2026		0	0	0	0
IV	'লিঙ্গ ক্ষেত্রের' পরিবর্তনের কারণে পার্থক্য			0	0	0	0	
নির্বাচকের মোট সংখ্যা (I+II-III+IV)				272	254	0	526	
B) ক্রটি সংশোধনের সংখ্যা :								
নির্বাচক তালিকার প্রকৃতি	নির্বাচক তালিকার পরিচিতি :	ক্রটি সংশোধনের সংখ্যা :						
সংযোজনী 1	বিশেষ সংক্ষিপ্ত সংশোধন 2026	0						

নির্বাচক নিবন্ধন আধিকারিকের স্বাক্ষর

E-মৃত, S-স্থানান্তরিত, R-একাধিকবার অন্তর্ভুক্ত, M-নিখোঁজ, Q-যোগ্য নহে