

নির্বাচক তালিকা 2026 S25 পশ্চিমবঙ্গ

বিধানসভা নির্বাচনক্ষেত্রের নং, নাম ও সংরক্ষণের স্থিতি : 2 - মাথাভাঙ্গা (তপশীলি জাতি)		অংশ নং : 161																			
বিধানসভা নির্বাচনক্ষেত্রটি যে লোকসভা নির্বাচনক্ষেত্রের / ক্ষেত্রসমূহের অন্তর্ভুক্ত তার নং, নাম ও সংরক্ষণ স্থিতি : 1 - কুচবিহার (তপশীলি জাতি)																					
1. সংশোধনের পূর্ণ বিবরণ																					
সংশোধনের বৎসর :	2026	নির্বাচক তালিকার পরিচিতি :																			
ভিত্তি তারিখ :	01-01-2026	বিশেষ নিবিড় সংশোধনী ২০২৬-এর চূড়ান্ত ভোটের তালিকা																			
সংশোধনের প্রকৃতি :	বিশেষ নিবিড় সংশোধনী 2026																				
প্রকাশনার তারিখ :	28-02-2026																				
2. অংশ ও নির্বাচনী এলাকার পূর্ণ বিবরণ :																					
অংশের ভাগ নং ও নাম :																					
1-শালমারা প্রথম খন্ড(অংশ)		<table style="width: 100%; border-collapse: collapse;"> <tr> <td style="width: 50%;">প্রধান শহর/গ্রাম</td> <td style="width: 50%;">: শালমারা প্রথম খন্ড</td> </tr> <tr> <td>ওয়ার্ড</td> <td>:</td> </tr> <tr> <td>থানা</td> <td>: ঘোকসাদাঙ্গা</td> </tr> <tr> <td>গ্রাম পঞ্চগায়েত</td> <td>: প্রেমেরডাঙ্গা</td> </tr> <tr> <td>ব্লক</td> <td>: মাথাভাঙ্গা-২</td> </tr> <tr> <td>মহকুমা</td> <td>: মাথাভাঙ্গা</td> </tr> <tr> <td>জেলা</td> <td>: কুচবিহার</td> </tr> <tr> <td>পিন</td> <td>: 736171</td> </tr> </table>				প্রধান শহর/গ্রাম	: শালমারা প্রথম খন্ড	ওয়ার্ড	:	থানা	: ঘোকসাদাঙ্গা	গ্রাম পঞ্চগায়েত	: প্রেমেরডাঙ্গা	ব্লক	: মাথাভাঙ্গা-২	মহকুমা	: মাথাভাঙ্গা	জেলা	: কুচবিহার	পিন	: 736171
প্রধান শহর/গ্রাম	: শালমারা প্রথম খন্ড																				
ওয়ার্ড	:																				
থানা	: ঘোকসাদাঙ্গা																				
গ্রাম পঞ্চগায়েত	: প্রেমেরডাঙ্গা																				
ব্লক	: মাথাভাঙ্গা-২																				
মহকুমা	: মাথাভাঙ্গা																				
জেলা	: কুচবিহার																				
পিন	: 736171																				
2-খট্টিমারী(অংশ)																					
3. ভোট গ্রহন কেন্দ্রের পূর্ণ বিবরণ :																					
ভোট গ্রহন কেন্দ্রের নং, নাম :		ভোট গ্রহন কেন্দ্রের শ্রেণী :		গ্রামীণ																	
161 - শালমারা ১নং ফোর্থ প্ল্যান প্রাইমারী স্কুল		এই অংশে সহায়ক ভোটগ্রহন কেন্দ্রের সংখ্যা		0																	
ভোট গ্রহন কেন্দ্রের ঠিকানা :		:																			
শালমারা ১নং ফোর্থ প্ল্যান প্রাইমারী স্কুল, শালমারা প্রথম খন্ড																					
4. নির্বাচকের সংখ্যা :																					
প্রথম ক্রমিক নং	শেষ ক্রমিক নং	মোট সংখ্যা																			
		পুরুষ	মহিলা	তৃতীয় লিঙ্গ	মোট																
1	1030	547	482	0	1029																

নির্বাচক নিবন্ধন আধিকারিকের স্বাক্ষর

Nazri Naksha

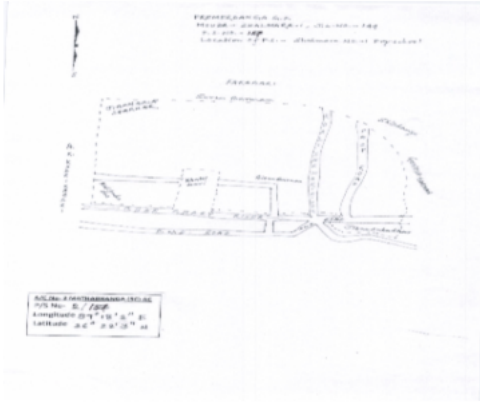

Google Map View



Polling Station Building Front View



Polling Station Front View



Cad View



Key MAP View

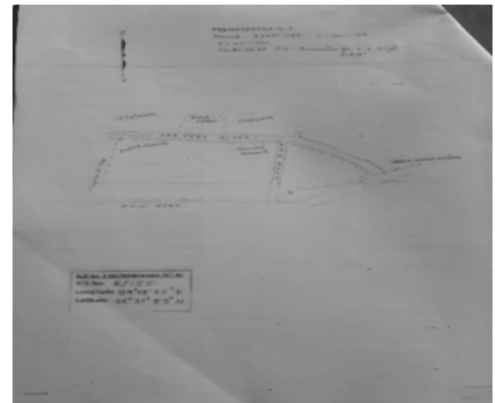

বিধানসভা নির্বাচনক্ষেত্রের নং, নাম : 2-মাথাভাঙা
ভাগ নং, নাম : 1-শালমারা প্রথম খন্ড(অংশ)

1	WB/01/003/288481	নাম : ফণীন্দ্রচন্দ্র কর পিতার নাম: যতীন্দ্র কর বাড়ির নং : n0151 বয়স : 72 লিঙ্গ : পুরুষ	ফটো উপলব্ধ	2	XFB2394054	নাম : অনিশ কর পিতার নাম: সমীর কর বাড়ির নং : এন0151 বয়স : 22 লিঙ্গ : পুরুষ	ফটো উপলব্ধ	3	WB/01/003/288349	নাম : শান্তিরানী কর স্বামীর নাম: ফণীন্দ্রচন্দ্র কর বাড়ির নং : n0151 বয়স : 68 লিঙ্গ : মহিলা	ফটো উপলব্ধ
4	GTM1486307	নাম : সমীর কর পিতার নাম: ফণীন্দ্র কর বাড়ির নং : n0151 বয়স : 48 লিঙ্গ : পুরুষ	ফটো উপলব্ধ	5	XFB2108728	নাম : সুপ্রিয়া কর পিতার নাম: সমীর কর বাড়ির নং : এন0151 বয়স : 26 লিঙ্গ : মহিলা	ফটো উপলব্ধ	6	GTM1834936	নাম : পূর্ণিমা কর দে স্বামীর নাম: সমীর কর বাড়ির নং : n0151 বয়স : 44 লিঙ্গ : মহিলা	ফটো উপলব্ধ
7	XFB1466952	নাম : মিতু দত্ত গুপ্ত স্বামীর নাম: সধন্য গুপ্ত বাড়ির নং : n0005 বয়স : 40 লিঙ্গ : মহিলা	ফটো উপলব্ধ	8	GTM2328714	নাম : রঞ্জন চন্দ্র গুপ্ত পিতার নাম: সুরেন্দ্র চন্দ্র গুপ্ত বাড়ির নং : n0008 বয়স : 69 লিঙ্গ : পুরুষ	ফটো উপলব্ধ	9	GTM1834159	নাম : সধন্য গুপ্ত পিতার নাম: রঞ্জন গুপ্ত বাড়ির নং : n0005 বয়স : 43 লিঙ্গ : পুরুষ	ফটো উপলব্ধ
10	XFB2194603	নাম : সোমা দাস স্বামীর নাম: রিপন দত্ত বাড়ির নং : শালমারা 1 সেন্টে খণ্ড বয়স : 27 লিঙ্গ : মহিলা	ফটো উপলব্ধ	11	XFB1572742	নাম : পদ্মা মন্ডল ঘোষ স্বামীর নাম: কমল চন্দ্র ঘোষ বাড়ির নং : n0091 বয়স : 35 লিঙ্গ : মহিলা	ফটো উপলব্ধ	12	XFB0751511	নাম : কমল চন্দ্র ঘোষ পিতার নাম: শ্যামল ঘোষ বাড়ির নং : n0091 বয়স : 47 লিঙ্গ : পুরুষ	ফটো উপলব্ধ
13	WB/01/003/288157	নাম : জয়ন্তী ঘোষ স্বামীর নাম: শ্যামল কুমার ঘোষ বাড়ির নং : n0091 বয়স : 62 লিঙ্গ : মহিলা	ফটো উপলব্ধ	14	WB/01/003/288218	নাম : নন্দনকুমার ঘোষ পিতার নাম: অক্ষয় ঘোষ বাড়ির নং : n0090 বয়স : 64 লিঙ্গ : পুরুষ	ফটো উপলব্ধ	15	GTM2390706	নাম : কাকলী ঘোষ চৌধুরী স্বামীর নাম: নিউটন চৌধুরী বাড়ির নং : n0150 বয়স : 42 লিঙ্গ : মহিলা	ফটো উপলব্ধ
16	XFB1684422	নাম : নিউটন চৌধুরী পিতার নাম: সুধীর চৌধুরী বাড়ির নং : n0150 বয়স : 34 লিঙ্গ : পুরুষ	ফটো উপলব্ধ	17	WB/01/003/288417	নাম : শ্যামলকুমার ঘোষ পিতার নাম: অক্ষয় ঘোষ বাড়ির নং : n0091 বয়স : 71 লিঙ্গ : পুরুষ	ফটো উপলব্ধ	18	GTM0078105	নাম : ধর্মকান্ত বর্মণ পিতার নাম: বীরকান্ত বর্মণ বাড়ির নং : n0149 বয়স : 54 লিঙ্গ : পুরুষ	ফটো উপলব্ধ
19	WB/01/003/288509	নাম : তুলসী ঘোষ পিতার নাম: নৃপেন্দ্রচন্দ্র ঘোষ বাড়ির নং : n0150 বয়স : 53 লিঙ্গ : পুরুষ	ফটো উপলব্ধ	20	XFB2421378	নাম : রাজ বর্মণ পিতার নাম: ধর্ম কান্ত বর্মণ বাড়ির নং : শালমারা বয়স : 23 লিঙ্গ : পুরুষ	ফটো উপলব্ধ	21	GTM1488741	নাম : পারুল বর্মণ স্বামীর নাম: ধর্মকান্ত বর্মণ বাড়ির নং : n0150 বয়স : 50 লিঙ্গ : মহিলা	ফটো উপলব্ধ
22	XFB0751529	নাম : নির্মল ঘোষ পিতার নাম: শ্যামল ঘোষ বাড়ির নং : n0091 বয়স : 38 লিঙ্গ : পুরুষ	ফটো উপলব্ধ	23	WB/01/003/288231	নাম : তৃপ্তি ঘোষ স্বামীর নাম: নন্দনকুমার ঘোষ বাড়ির নং : n0090 বয়স : 56 লিঙ্গ : মহিলা	ফটো উপলব্ধ	24	WB/01/003/288138	নাম : রীনা ঘোষ স্বামীর নাম: গৌতম ঘোষ বাড়ির নং : n0092 বয়স : 60 লিঙ্গ : মহিলা	ফটো উপলব্ধ
25	GTM2390789	নাম : সাগর ঘোষ পিতার নাম: নন্দন কুমার ঘোষ বাড়ির নং : n0090 বয়স : 38 লিঙ্গ : পুরুষ	ফটো উপলব্ধ	26	WB/01/003/288563	নাম : জীবনকুমার ঘোষ পিতার নাম: অক্ষয় ঘোষ বাড়ির নং : n0089 বয়স : 67 লিঙ্গ : পুরুষ	ফটো উপলব্ধ	27	GTM1834944	নাম : নন্দিতা ঘোষ স্বামীর নাম: নিতু ঘোষ বাড়ির নং : n0149 বয়স : 63 লিঙ্গ : মহিলা	ফটো উপলব্ধ
28	XFB2484053	নাম : নিতু ঘোষ পিতার নাম: নৃপেন্দ্রচন্দ্র ঘোষ বাড়ির নং : n0149 বয়স : 66 লিঙ্গ : পুরুষ	ফটো উপলব্ধ	29	XFB1968387	নাম : অরিমিতা ঘোষ দত্ত স্বামীর নাম: রবিন দত্ত বাড়ির নং : n0149 বয়স : 28 লিঙ্গ : মহিলা	ফটো উপলব্ধ	30	WII1553346	নাম : অঞ্জনা দে চন্দ্র স্বামীর নাম: বিপ্লব চন্দ্র বাড়ির নং : এন0041 বয়স : 34 লিঙ্গ : মহিলা	ফটো উপলব্ধ

বিধানসভা নির্বাচনক্ষেত্রের নং, নাম : 2-মাথাভাঙা
ভাগ নং, নাম : 1-শালমারা প্রথম খন্ড(অংশ)

31 নাম : শুভজীত চন্দ পিতার নাম: হিমাংশু চন্দ বাড়ির নং : 02 বয়স : 22 লিঙ্গ : পুরুষ	XFB2471555 ফটো উপলব্ধ	32 নাম : বিপ্লব চন্দ পিতার নাম: টুপন চন্দ বাড়ির নং : n0146 বয়স : 39 লিঙ্গ : পুরুষ	GTM2218626 ফটো উপলব্ধ	33 নাম : সঞ্জিত চন্দ পিতার নাম: হিমাংশু চন্দ বাড়ির নং : n0148 বয়স : 25 লিঙ্গ : পুরুষ	XFB2206969 ফটো উপলব্ধ
34 নাম : পার্বিতী চন্দ পিতার নাম: স্বপন চন্দ বাড়ির নং : n0146 বয়স : 33 লিঙ্গ : মহিলা	XFB1793546 ফটো উপলব্ধ	35 নাম : সাবিত্রী চন্দ স্বামীর নাম: নিতাই চন্দ বাড়ির নং : n0131 বয়স : 46 লিঙ্গ : মহিলা	GTM1592161 ফটো উপলব্ধ	36 নাম : নিতাই চন্দ পিতার নাম: সুশীল চন্দ বাড়ির নং : n0131 বয়স : 54 লিঙ্গ : পুরুষ	WB/01/003/288162 ফটো উপলব্ধ
37 নাম : কুম্পী দত্ত চন্দ স্বামীর নাম: শংকর চন্দ বাড়ির নং : n0130 বয়স : 39 লিঙ্গ : মহিলা	XFB1793595 ফটো উপলব্ধ	38 নাম : শংকর চন্দ পিতার নাম: দয়াল চন্দ বাড়ির নং : n0130 বয়স : 40 লিঙ্গ : পুরুষ	GTM2390680 ফটো উপলব্ধ	39 নাম : টুপন চন্দ পিতার নাম: রতন চন্দ বাড়ির নং : n0146 বয়স : 65 লিঙ্গ : পুরুষ	GTM0230391 ফটো উপলব্ধ
40 নাম : অষ্টমী চন্দ স্বামীর নাম: সুশীলকুমার চন্দ বাড়ির নং : n0130 বয়স : 77 লিঙ্গ : মহিলা	WB/01/003/288401 ফটো উপলব্ধ	41 নাম : গোপা বর্মন স্বামীর নাম: চন্দন বর্মন বাড়ির নং : n0129 বয়স : 36 লিঙ্গ : মহিলা	XFB1149772 ফটো উপলব্ধ	42 নাম : হিমাংশু চন্দ পিতার নাম: সুশীলকুমার চন্দ বাড়ির নং : n0148 বয়স : 47 লিঙ্গ : পুরুষ	GTM1834985 ফটো উপলব্ধ
43 নাম : স্বপন চন্দ পিতার নাম: রতন চন্দ বাড়ির নং : n0147 বয়স : 61 লিঙ্গ : পুরুষ	GTM1486737 ফটো উপলব্ধ	44 নাম : অজিতা চন্দ স্বামীর নাম: পদ চন্দ বাড়ির নং : n0130 বয়স : 32 লিঙ্গ : মহিলা	XFB1684448 ফটো উপলব্ধ	45 নাম : পদ চন্দ পিতার নাম: দয়াল চন্দ বাড়ির নং : n0130 বয়স : 42 লিঙ্গ : পুরুষ	GTM2390698 ফটো উপলব্ধ
46 নাম : প্রতিমা সিংহ চন্দ স্বামীর নাম: রাজেশ চন্দ বাড়ির নং : n0129 বয়স : 36 লিঙ্গ : মহিলা	XFB1572726 ফটো উপলব্ধ	47 নাম : সঞ্জু চন্দ পিতার নাম: নারায়ন চন্দ বাড়ির নং : n0087 বয়স : 28 লিঙ্গ : পুরুষ	XFB2042646 ফটো উপলব্ধ	48 নাম : গৌরি চন্দ(দাস) স্বামীর নাম: নন্দন চন্দ বাড়ির নং : n0148 বয়স : 38 লিঙ্গ : মহিলা	XFB0751750 ফটো উপলব্ধ
49 নাম : জয়ন্তী চন্দ স্বামীর নাম: পিন্টু চন্দ বাড়ির নং : n0148 বয়স : 40 লিঙ্গ : মহিলা	XFB1271824 ফটো উপলব্ধ	50 নাম : রাজীব চন্দ পিতার নাম: গৌর চন্দ বাড়ির নং : n0129 বয়স : 33 লিঙ্গ : পুরুষ	XFB1572684 ফটো উপলব্ধ	51 নাম : ইন্দ্রজিৎ চন্দ পিতার নাম: মদন কুমার চন্দ বাড়ির নং : n0128 বয়স : 35 লিঙ্গ : পুরুষ	XFB1272244 ফটো উপলব্ধ
52 নাম : বর্ণা চন্দ স্বামীর নাম: নারায়ন চন্দ বাড়ির নং : n0087 বয়স : 50 লিঙ্গ : মহিলা	GTM1488105 ফটো উপলব্ধ	53 নাম : মীনরানী চন্দ স্বামীর নাম: রনজিতকুমার চন্দ বাড়ির নং : n0087 বয়স : 78 লিঙ্গ : মহিলা	WB/01/003/288784 ফটো উপলব্ধ	54 নাম : মনিমালা চন্দ স্বামীর নাম: মদনকুমার চন্দ বাড়ির নং : n0128 বয়স : 54 লিঙ্গ : মহিলা	WB/01/003/288338 ফটো উপলব্ধ
55 নাম : সোনালী সরকার(চন্দ) স্বামীর নাম: লিটন চন্দ বাড়ির নং : n0087 বয়স : 36 লিঙ্গ : মহিলা	XFB1572643 ফটো উপলব্ধ	56 নাম : মৌমিতা ধর (চন্দ) স্বামীর নাম: ইন্দ্রজিৎ চন্দ বাড়ির নং : n0128 বয়স : 28 লিঙ্গ : মহিলা	XFB1968429 ফটো উপলব্ধ	57 নাম : রাজেশ চন্দ পিতার নাম: গৌর চন্দ বাড়ির নং : n0129 বয়স : 36 লিঙ্গ : পুরুষ	XFB1272038 ফটো উপলব্ধ
58 নাম : অসীমা চন্দ স্বামীর নাম: হিমাংশু চন্দ বাড়ির নং : n0148 বয়স : 44 লিঙ্গ : মহিলা	GTM1834993 ফটো উপলব্ধ	59 নাম : লক্ষ্মী চন্দ স্বামীর নাম: শান্তি চন্দ বাড়ির নং : n0216 বয়স : 61 লিঙ্গ : মহিলা	WB/01/003/303658 ফটো উপলব্ধ	60 নাম : লিটন চন্দ পিতার নাম: রঞ্জিৎ চন্দ বাড়ির নং : n0087 বয়স : 38 লিঙ্গ : পুরুষ	GTM2449742 ফটো উপলব্ধ

বিধানসভা নির্বাচনক্ষেত্রের নং, নাম : 2-মাথাভাঙা
ভাগ নং, নাম : 1-শালমারা প্রথম খন্ড(অংশ)

61 নাম : হারাধন চন্দ পিতার নাম: রনজিতকুমার চন্দ বাড়ির নং : n0087 বয়স : 44 লিঙ্গ : পুরুষ	GTM1834977 ফটো উপলব্ধ	62 নাম : পিন্টু চন্দ পিতার নাম: সুনীল চন্দ বাড়ির নং : n0148 বয়স : 40 লিঙ্গ : পুরুষ	XFB0751743 ফটো উপলব্ধ	63 নাম : কল্পনা চন্দ স্বামীর নাম: হারাধন চন্দ বাড়ির নং : n0087 বয়স : 38 লিঙ্গ : মহিলা	XFB0751677 ফটো উপলব্ধ
64 নাম : রিজু চন্দ পিতার নাম: নারায়ন চন্দ বাড়ির নং : n0087 বয়স : 30 লিঙ্গ : পুরুষ	XFB1793777 ফটো উপলব্ধ	65 নাম : নারায়ণ চন্দ পিতার নাম: রনজিতকুমার চন্দ বাড়ির নং : n0087 বয়স : 57 লিঙ্গ : পুরুষ	WB/01/003/288512 ফটো উপলব্ধ	66 নাম : চিরঞ্জিত চন্দ পিতার নাম: নিতাই চন্দ বাড়ির নং : n0131 বয়স : 27 লিঙ্গ : পুরুষ	XFB2042679 ফটো উপলব্ধ
67 নাম : শিপ্রা চন্দ স্বামীর নাম: গৌর চন্দ বাড়ির নং : n0129 বয়স : 51 লিঙ্গ : মহিলা	WB/01/003/288250 ফটো উপলব্ধ	68 নাম : নন্দন চন্দ পিতার নাম: সুনীল কুমার চন্দ বাড়ির নং : n0148 বয়স : 39 লিঙ্গ : পুরুষ	XFB1149830 ফটো উপলব্ধ	69 নাম : সন্হাট চন্দ পিতার নাম: স্বপন চন্দ বাড়ির নং : এন0147 বয়স : 23 লিঙ্গ : পুরুষ	XFB2353985 ফটো উপলব্ধ
70 নাম : মনি চন্দ স্বামীর নাম: টুপন চন্দ বাড়ির নং : n0146 বয়স : 60 লিঙ্গ : মহিলা	GTM0230912 ফটো উপলব্ধ	71 নাম : লক্ষী মন্ডল স্বামীর নাম: কৃষ্ণ মন্ডল বাড়ির নং : n0130 বয়স : 40 লিঙ্গ : মহিলা	GTM2396885 ফটো উপলব্ধ	72 নাম : দুর্গারানী চন্দ স্বামীর নাম: সুনীলকুমার চন্দ বাড়ির নং : n0148 বয়স : 78 লিঙ্গ : মহিলা	WB/01/003/288347 ফটো উপলব্ধ
73 নাম : সুব্রত চন্দ পিতার নাম: টুপন চন্দ বাড়ির নং : n0146 বয়স : 33 লিঙ্গ : পুরুষ	XFB1684125 ফটো উপলব্ধ	74 নাম : মীনু রানী চন্দ স্বামীর নাম: রতন কুমার চন্দ বাড়ির নং : n0146 বয়স : 82 লিঙ্গ : মহিলা	GTM2071876 ফটো উপলব্ধ	75 নাম : মাধবী বর্মন স্বামীর নাম: কৃষ্ণ কান্ত বর্মন বাড়ির নং : n0129 বয়স : 37 লিঙ্গ : মহিলা	XFB1572734 ফটো উপলব্ধ
76 নাম : সুনীলকুমার চন্দ পিতার নাম: রবীন্দ্র চন্দ বাড়ির নং : n0148 বয়স : 82 লিঙ্গ : পুরুষ	WB/01/003/288884 ফটো উপলব্ধ	77 নাম : মায়ী চন্দ স্বামীর নাম: স্বপনকুমার চন্দ বাড়ির নং : n0147 বয়স : 56 লিঙ্গ : মহিলা	WB/01/003/288610 ফটো উপলব্ধ	78 নাম : শ্রীদাম চন্দ পিতার নাম: সুশীল চন্দ বাড়ির নং : n0130 বয়স : 36 লিঙ্গ : পুরুষ	XFB1272103 ফটো উপলব্ধ
79 নাম : সৌরভ চন্দ পিতার নাম: সুনীল চন্দ বাড়ির নং : n0199 বয়স : 28 লিঙ্গ : পুরুষ	XFB1999176 ফটো উপলব্ধ	80 নাম : সুনীল কুমার চন্দ পিতার নাম: যজ্ঞেশ্বর চন্দ বাড়ির নং : n0199 বয়স : 66 লিঙ্গ : পুরুষ	WB/01/003/291441 ফটো উপলব্ধ	81 নাম : পবিত্রী জোয়াদ্দার স্বামীর নাম: নিখিল জোয়াদ্দার বাড়ির নং : n0074 বয়স : 57 লিঙ্গ : মহিলা	WB/01/003/288728 ফটো উপলব্ধ
82 নাম : বিমলা জোয়াদ্দার স্বামীর নাম: বিমল জোয়াদ্দার বাড়ির নং : n0074 বয়স : 53 লিঙ্গ : মহিলা	WB/01/003/288735 ফটো উপলব্ধ	83 নাম : বিমল জোয়াদ্দার পিতার নাম: মনীন্দ্র জোয়াদ্দার বাড়ির নং : n0074 বয়স : 58 লিঙ্গ : পুরুষ	WB/01/003/288310 ফটো উপলব্ধ	84 নাম : মাধব ডাকুয়া পিতার নাম: নগেন ডাকুয়া বাড়ির নং : n0035 বয়স : 38 লিঙ্গ : পুরুষ	GTM2390730 ফটো উপলব্ধ
85 নাম : রমনী ডাকুয়া পিতার নাম: বিষ্ণু ডাকুয়া বাড়ির নং : n0034 বয়স : 55 লিঙ্গ : পুরুষ	XFB0751941 ফটো উপলব্ধ	86 নাম : চিরমনী ডাকুয়া স্বামীর নাম: নগেন্দ্র ডাকুয়া বাড়ির নং : n0035 বয়স : 58 লিঙ্গ : মহিলা	WB/01/003/288600 ফটো উপলব্ধ	87 নাম : যাদব ডাকুয়া পিতার নাম: নগেন ডাকুয়া বাড়ির নং : n0035 বয়স : 38 লিঙ্গ : পুরুষ	XFB0751875 ফটো উপলব্ধ
88 নাম : নগেন ডাকুয়া পিতার নাম: নিয়াসা ডাকুয়া বাড়ির নং : n0035 বয়স : 65 লিঙ্গ : পুরুষ	WB/01/003/288562 ফটো উপলব্ধ	89 নাম : ফনীন্দ্র ডাকুয়া পিতার নাম: বিষ্ণু ডাকুয়া বাড়ির নং : n0034 বয়স : 59 লিঙ্গ : পুরুষ	WB/01/003/288833 ফটো উপলব্ধ	90 নাম : উপেন্দ্র নাথ ডাকুয়া পিতার নাম: নরেন্দ্র ডাকুয়া বাড়ির নং : n0032 বয়স : 63 লিঙ্গ : পুরুষ	WB/01/003/288841 ফটো উপলব্ধ

বিধানসভা নির্বাচনক্ষেত্রের নং, নাম : 2-মাথাভাঙা
ভাগ নং, নাম : 1-শালমারা প্রথম খন্ড(অংশ)

91 নাম : আরতী ডাকুয়া স্বামীর নাম: যোগেন্দ্রনাথ ডাকুয়া বাড়ির নং : n0031 বয়স : 55 লিঙ্গ : মহিলা ফটো উপলব্ধ	WB/01/003/288387	92 নাম : কল্যাণী ডাকুয়া স্বামীর নাম: উপেন্দ্র নাথ ডাকুয়া বাড়ির নং : n0032 বয়স : 61 লিঙ্গ : মহিলা ফটো উপলব্ধ	WB/01/003/288836	93 নাম : সনেকা ডাকুয়া স্বামীর নাম: রতনেশ্বর ডাকুয়া বাড়ির নং : n0034 বয়স : 43 লিঙ্গ : মহিলা ফটো উপলব্ধ	GTM1835016
94 নাম : রতনেশ্বর ডাকুয়া পিতার নাম: বক্ষু কান্ত ডাকুয়া বাড়ির নং : n0034 বয়স : 57 লিঙ্গ : পুরুষ ফটো উপলব্ধ	GTM1489053	95 নাম : যোগমায়া ডাকুয়া স্বামীর নাম: ফনীন্দ্র ডাকুয়া বাড়ির নং : n0034 বয়স : 53 লিঙ্গ : মহিলা ফটো উপলব্ধ	WB/01/003/288834	96 নাম : নির্মলেন্দু ডাকুয়া পিতার নাম: উপেন্দ্র নাথ ডাকুয়া বাড়ির নং : n0032 বয়স : 36 লিঙ্গ : পুরুষ ফটো উপলব্ধ	XFB1378843
97 নাম : বিপ্লব ডাকুয়া পিতার নাম: যোগেন্দ্র নাথ ডাকুয়া বাড়ির নং : n0031 বয়স : 31 লিঙ্গ : পুরুষ ফটো উপলব্ধ	XFB1684042	98 নাম : বিশু ডাকুয়া পিতার নাম: বাঁজেন ডাকুয়া বাড়ির নং : n0033 বয়স : 26 লিঙ্গ : পুরুষ ফটো উপলব্ধ	XFB2207181	99 নাম : যোগেন্দ্রনাথ ডাকুয়া পিতার নাম: নরেন্দ্র নাথ ডাকুয়া বাড়ির নং : n0031 বয়স : 67 লিঙ্গ : পুরুষ ফটো উপলব্ধ	WB/01/003/288235
100 নাম : তাপসী ডাকুয়া পিতার নাম: ফলিন্দ্র ডাকুয়া বাড়ির নং : এন0034 বয়স : 28 লিঙ্গ : মহিলা ফটো উপলব্ধ	XFB2249894	101 নাম : বাঁজেন ডাকুয়া পিতার নাম: নরেন্দ্রনাথ ডাকুয়া বাড়ির নং : ০০৩৩ বয়স : 49 লিঙ্গ : পুরুষ ফটো উপলব্ধ	GTM1487453	102 নাম : জয়শ্রী ডাকুয়া পিতার নাম: যোগেন্দ্র নাথ ডাকুয়া বাড়ির নং : n0031 বয়স : 29 লিঙ্গ : মহিলা ফটো উপলব্ধ	XFB1892058
103 নাম : গীতা ডাকুয়া স্বামীর নাম: বিজেন ডাকুয়া বাড়ির নং : n0033 বয়স : 44 লিঙ্গ : মহিলা ফটো উপলব্ধ	GTM1833904	104 নাম : কমলা কান্ত ডাকুয়া পিতার নাম: নরেন্দ্র নাথ ডাকুয়া বাড়ির নং : এন-0033 বয়স : 37 লিঙ্গ : পুরুষ ফটো উপলব্ধ	GTM2449676	105 নাম : আল্লা ডাকুয়া স্বামীর নাম: নরেন্দ্র নাথ ডাকুয়া বাড়ির নং : n0033 বয়স : 66 লিঙ্গ : মহিলা ফটো উপলব্ধ	XFB2236701
106 নাম : উৎপলেন্দু ডাকুয়া পিতার নাম: উপেন্দ্র নাথ ডাকুয়া বাড়ির নং : n0032 বয়স : 31 লিঙ্গ : পুরুষ ফটো উপলব্ধ	XFB1684406	107 নাম : শিবানী ডাকুয়া পিতার নাম: রত্নেশ্বর ডাকুয়া বাড়ির নং : ত্রেন0035 বয়স : 22 লিঙ্গ : মহিলা ফটো উপলব্ধ	XFB2469922	108 নাম : অমিত ডাকুয়া পিতার নাম: রতনেশ্বর ডাকুয়া বাড়ির নং : এন0035 বয়স : 21 লিঙ্গ : পুরুষ ফটো উপলব্ধ	XFB2557239
109 নাম : শিবানী বর্মন ডাকুয়া স্বামীর নাম: উৎপলেন্দু ডাকুয়া বাড়ির নং : 0033 বয়স : 26 লিঙ্গ : মহিলা ফটো উপলব্ধ	XFB2103760	110 নাম : সৌরভ তরফদার পিতার নাম: শ্যামল তরফদার বাড়ির নং : এন0193 বয়স : 21 লিঙ্গ : পুরুষ ফটো উপলব্ধ	XFB2478097	111 নাম : অর্ঘদীপ তরফদার পিতার নাম: অমল তরফদার বাড়ির নং : সি 31 বয়স : 23 লিঙ্গ : পুরুষ ফটো উপলব্ধ	XFB2472181
112 নাম : মীরা বর্মন(তরফদার) স্বামীর নাম: অমল তরফদার বাড়ির নং : n0193 বয়স : 44 লিঙ্গ : মহিলা ফটো উপলব্ধ	GTM2071892	113 নাম : অমল তরফদার পিতার নাম: বিভূতিমোহন তরফদার বাড়ির নং : n0193 বয়স : 57 লিঙ্গ : পুরুষ ফটো উপলব্ধ	WB/01/003/288712	114 নাম : মান্দিপ সরকার তরফদার স্বামীর নাম: কৌশিক তরফদার বাড়ির নং : এন0192 বয়স : 28 লিঙ্গ : মহিলা ফটো উপলব্ধ	XFB1958529
115 নাম : সৌমিক তরফদার পিতার নাম: শ্যামল তরফদার বাড়ির নং : এন0193 বয়স : 21 লিঙ্গ : পুরুষ ফটো উপলব্ধ	XFB2478121	116 নাম : রীতা তরফদার স্বামীর নাম: পার্থ তরফদার বাড়ির নং : n0168 বয়স : 51 লিঙ্গ : মহিলা ফটো উপলব্ধ	GTM2071900	117 নাম : কৌশিক তরফদার পিতার নাম: কমল তরফদার বাড়ির নং : n0192 বয়স : 28 লিঙ্গ : পুরুষ ফটো উপলব্ধ	XFB1968296
118 নাম : কমল তরফদার পিতার নাম: রেবতীমোহন তরফদার বাড়ির নং : n0192 বয়স : 61 লিঙ্গ : পুরুষ ফটো উপলব্ধ	WB/01/003/288068	119 নাম : উমা তরফদার (দত্ত) স্বামীর নাম: কমল তরফদার বাড়ির নং : n0168 বয়স : 58 লিঙ্গ : মহিলা ফটো উপলব্ধ	GTM1488881	120 নাম : আলাপন তরফদার পিতার নাম: পার্থ তরফদার বাড়ির নং : n0168 বয়স : 29 লিঙ্গ : পুরুষ ফটো উপলব্ধ	XFB1891878

বিধানসভা নির্বাচনক্ষেত্রের নং, নাম : 2-মাথাভাঙা
ভাগ নং, নাম : 1-শালমারা প্রথম খন্ড(অংশ)

121	XFB2108793	নাম : শুভদিপ তরফদার পিতার নাম: কমল তরফদার বাড়ির নং : এন0192 বয়স : 26 লিঙ্গ : পুরুষ	ফটো উপলব্ধ	122	XFB2109734	নাম : রাজশ্রী দত্ত সরকার স্বামীর নাম: দেবজ্যোতি সরকার বাড়ির নং : এন0 বয়স : 26 লিঙ্গ : মহিলা	ফটো উপলব্ধ	123	WB/01/003/288154	নাম : শ্যামল তরফদার পিতার নাম: বিভূতিমোহন তরফদার বাড়ির নং : n0193 বয়স : 62 লিঙ্গ : পুরুষ	ফটো উপলব্ধ
124	GTM1488907	নাম : দীপক তরফদার পিতার নাম: বিভূতি মোহন তরফদার বাড়ির নং : n0193 বয়স : 51 লিঙ্গ : পুরুষ	ফটো উপলব্ধ	125	GTM2072643	নাম : বিমল তরফদার পিতার নাম: বিভূতিমোহন তরফদার বাড়ির নং : n0193 বয়স : 56 লিঙ্গ : পুরুষ	ফটো উপলব্ধ	126	GTM2072676	নাম : অপর্ণা সরকার তরফদার স্বামীর নাম: শ্যামল তরফদার বাড়ির নং : n0193 বয়স : 52 লিঙ্গ : মহিলা	ফটো উপলব্ধ
127	WB/01/003/288703	নাম : পার্থ তরফদার পিতার নাম: সুধাংশুমোহন তরফদার বাড়ির নং : n0168 বয়স : 64 লিঙ্গ : পুরুষ	ফটো উপলব্ধ	128	XFB1891951	নাম : কল্যাণী তরফদার (সরকার) স্বামীর নাম: বিমল তরফদার বাড়ির নং : n0193 বয়স : 35 লিঙ্গ : মহিলা	ফটো উপলব্ধ	129	XFB2028777	নাম : আরতী দাস পিতার নাম: অনাথ বন্ধু দাস বাড়ির নং : n0027 বয়স : 60 লিঙ্গ : মহিলা	ফটো উপলব্ধ
130	GTM1835057	নাম : বিউটি দত্ত স্বামীর নাম: রতন দত্ত বাড়ির নং : এন0024 বয়স : 44 লিঙ্গ : মহিলা	ফটো উপলব্ধ	131	GTM2396778	নাম : রিপন দত্ত পিতার নাম: সুধীর দত্ত বাড়ির নং : n0171 বয়স : 39 লিঙ্গ : পুরুষ	ফটো উপলব্ধ	132	XFB2673762	নাম : সুধীর চন্দ্র দত্ত পিতার নাম: প্রহ্লাদ দত্ত বাড়ির নং : n0171 বয়স : 57 লিঙ্গ : পুরুষ	ফটো উপলব্ধ
133	WB/01/003/288855	নাম : বেলারানী দত্ত অন্যান্য: অজিত কুমার দত্ত বাড়ির নং : n0194 বয়স : 67 লিঙ্গ : মহিলা	ফটো উপলব্ধ	134	XFB1572825	নাম : সোমা দত্ত স্বামীর নাম: প্রনয় দত্ত বাড়ির নং : n0254 বয়স : 38 লিঙ্গ : মহিলা	ফটো উপলব্ধ	135	WB/01/003/288037	নাম : অজিত কুমার দত্ত অন্যান্য: রাধাবল্লভ দত্ত বাড়ির নং : n0194 বয়স : 78 লিঙ্গ : পুরুষ	ফটো উপলব্ধ
136	WB/01/003/288520	নাম : চায়না রানী দত্ত পিতার নাম: গোপাল দত্ত বাড়ির নং : n0158 বয়স : 57 লিঙ্গ : মহিলা	ফটো উপলব্ধ	137	WB/01/003/288300	নাম : জ্যোৎস্নারানী দত্ত স্বামীর নাম: গৌরচন্দ্র দত্ত বাড়ির নং : n0024 বয়স : 74 লিঙ্গ : মহিলা	ফটো উপলব্ধ	138	GTM1952647	নাম : মধুসূদন দত্ত পিতার নাম: নিতাই দত্ত বাড়ির নং : n0046 বয়স : 42 লিঙ্গ : পুরুষ	ফটো উপলব্ধ
139	GTM2390755	নাম : কমলেশ বর্মন মায়ের নাম: অনেশ্বরী বর্মন বাড়ির নং : n0046 বয়স : 44 লিঙ্গ : পুরুষ	ফটো উপলব্ধ	140	GTM2218790	নাম : মিঠু রানী দত্ত স্বামীর নাম: উজ্জ্বল দত্ত বাড়ির নং : n0046 বয়স : 44 লিঙ্গ : মহিলা	ফটো উপলব্ধ	141	XFB1378520	নাম : সঞ্জয় দত্ত পিতার নাম: শ্যামল চন্দ্র দত্ত বাড়ির নং : n0027 বয়স : 37 লিঙ্গ : পুরুষ	ফটো উপলব্ধ
142	WB/01/003/288694	নাম : উৎপল দত্ত পিতার নাম: নিতাই দত্ত বাড়ির নং : n0046 বয়স : 57 লিঙ্গ : পুরুষ	ফটো উপলব্ধ	143	GTM1607928	নাম : অঞ্জনা দত্ত স্বামীর নাম: উৎপল কুমার দত্ত বাড়ির নং : n0046 বয়স : 52 লিঙ্গ : মহিলা	ফটো উপলব্ধ	144	GTM2071934	নাম : প্রনয় দত্ত পিতার নাম: শ্যামল দত্ত বাড়ির নং : n0027 বয়স : 42 লিঙ্গ : পুরুষ	ফটো উপলব্ধ
145	WB/01/003/288301	নাম : মঞ্জুরানী দত্ত স্বামীর নাম: শ্যামল দত্ত বাড়ির নং : n0027 বয়স : 59 লিঙ্গ : মহিলা	ফটো উপলব্ধ	146	XFB2583813	নাম : টগর দে দত্ত স্বামীর নাম: শিবাজী কুমার দত্ত বাড়ির নং : n0157 বয়স : 61 লিঙ্গ : মহিলা	ফটো উপলব্ধ	147	XFB1999143	নাম : রুপমকর দত্ত পিতার নাম: রতন দত্ত বাড়ির নং : n0024 বয়স : 28 লিঙ্গ : পুরুষ	ফটো উপলব্ধ
148	GTM2218592	নাম : মানু দত্ত পিতার নাম: শিবাজী দত্ত বাড়ির নং : n0157 বয়স : 40 লিঙ্গ : পুরুষ	ফটো উপলব্ধ	149	GTM2390656	নাম : উত্তম দত্ত পিতার নাম: শ্যামল দত্ত বাড়ির নং : n0027 বয়স : 39 লিঙ্গ : পুরুষ	ফটো উপলব্ধ	150	XFB1793710	নাম : সপ্তিতা দাস দত্ত স্বামীর নাম: মধুসূদন দত্ত বাড়ির নং : n0046 বয়স : 33 লিঙ্গ : মহিলা	ফটো উপলব্ধ

বিধানসভা নির্বাচনক্ষেত্রের নং, নাম : 2-মাথাভাঙা
ভাগ নং, নাম : 1-শালমারা প্রথম খন্ড(অংশ)

151	XFB2589844	নাম : শ্যামল চন্দ্র দত্ত পিতার নাম: সত্যেন্দ্র চন্দ্র দত্ত বাড়ির নং : n0027 বয়স : 68 লিঙ্গ : পুরুষ	ফটো উপলব্ধ	152	YSL2430312	নাম : রিংকি বর্মন স্বামীর নাম: অমিত সরকার বাড়ির নং : এন00 বয়স : 26 লিঙ্গ : মহিলা	ফটো উপলব্ধ	153	GTM2328698	নাম : গৌতম দত্ত পিতার নাম: গৌর দত্ত বাড়ির নং : n0024 বয়স : 42 লিঙ্গ : পুরুষ	ফটো উপলব্ধ
154	WB/01/003/288093	নাম : রতন দত্ত পিতার নাম: গৌরচন্দ্র দত্ত বাড়ির নং : n0024 বয়স : 54 লিঙ্গ : পুরুষ	ফটো উপলব্ধ	155	WII1275981	নাম : সোমা মল্লিক দাস স্বামীর নাম: দিলীপ দাস বাড়ির নং : n0194 বয়স : 39 লিঙ্গ : মহিলা	ফটো উপলব্ধ	156	GTM2071926	নাম : শিবাজী কুমার দত্ত পিতার নাম: রাধাবল্লভ দত্ত বাড়ির নং : n0157 বয়স : 69 লিঙ্গ : পুরুষ	ফটো উপলব্ধ
157	GTM1835032	নাম : উজ্জল দত্ত পিতার নাম: নিতাই চন্দ্র দত্ত বাড়ির নং : n0046 বয়স : 43 লিঙ্গ : পুরুষ	ফটো উপলব্ধ	158	XFB2562049	নাম : জিৎ দত্ত পিতার নাম: উজ্জল দত্ত বাড়ির নং : এন0046 বয়স : 22 লিঙ্গ : পুরুষ	ফটো উপলব্ধ	159	XFB2454064	নাম : দীপ্তি দত্ত দে স্বামীর নাম: সুধীর চন্দ্র দত্ত বাড়ির নং : n0171 বয়স : 52 লিঙ্গ : মহিলা	ফটো উপলব্ধ
160	XFB2108751	নাম : দীপিকা মিত্র (দত্ত) স্বামীর নাম: মানু দত্ত বাড়ির নং : এন0157 বয়স : 36 লিঙ্গ : মহিলা	ফটো উপলব্ধ	161	XFB1378462	নাম : লালন দাস পিতার নাম: জসমন দাস বাড়ির নং : n0250 বয়স : 43 লিঙ্গ : পুরুষ	ফটো উপলব্ধ	162	XFB2495430	নাম : লক্ষ্মীরানী দাস স্বামীর নাম: কালিপদ দাস বাড়ির নং : n0099 বয়স : 77 লিঙ্গ : মহিলা	ফটো উপলব্ধ
163	XFB2472371	নাম : হৃদয় দাস পিতার নাম: হরি দাস বাড়ির নং : এন0084 বয়স : 23 লিঙ্গ : পুরুষ	ফটো উপলব্ধ	164	XFB2473288	নাম : কালীপদ দাস পিতার নাম: ভোলানাথ দাস বাড়ির নং : n0099 বয়স : 84 লিঙ্গ : পুরুষ	ফটো উপলব্ধ	165	XFB1684166	নাম : ভাস্কর দাস পিতার নাম: স্বপন দাস বাড়ির নং : n0048 বয়স : 32 লিঙ্গ : পুরুষ	ফটো উপলব্ধ
166	GTM2071967	নাম : স্বপন দাস পিতার নাম: দেবেন্দ্র দাস বাড়ির নং : n0048 বয়স : 56 লিঙ্গ : পুরুষ	ফটো উপলব্ধ	167	XFB1378876	নাম : তন্ময় দাস পিতার নাম: তপন দাস বাড়ির নং : n0048 বয়স : 35 লিঙ্গ : পুরুষ	ফটো উপলব্ধ	168	GTM2071975	নাম : পম্পারানী দাস স্বামীর নাম: রতন দাস বাড়ির নং : n0048 বয়স : 46 লিঙ্গ : মহিলা	ফটো উপলব্ধ
169	WB/01/003/288315	নাম : রতন দাস অন্যান্য: দেবেন্দ্র দাস বাড়ির নং : n0048 বয়স : 54 লিঙ্গ : পুরুষ	ফটো উপলব্ধ	170	WB/01/003/288314	নাম : সবিতা দাস অন্যান্য: নারায়ণ দাস বাড়ির নং : n0047 বয়স : 67 লিঙ্গ : মহিলা	ফটো উপলব্ধ	171	XFB1271915	নাম : পম্পা দাস স্বামীর নাম: গবিন্দ দাস বাড়ির নং : n0099 বয়স : 39 লিঙ্গ : মহিলা	ফটো উপলব্ধ
172	WB/01/003/288662	নাম : সরস্বতী দাস স্বামীর নাম: দেবেশ দাস বাড়ির নং : n0084 বয়স : 53 লিঙ্গ : মহিলা	ফটো উপলব্ধ	173	GTM1835107	নাম : গোবিন্দ দাস পিতার নাম: কালীপদ দাস বাড়ির নং : n0099 বয়স : 46 লিঙ্গ : পুরুষ	ফটো উপলব্ধ	174	XFB1892041	নাম : দিবাকর দাস পিতার নাম: স্বপন দাস বাড়ির নং : n0048 বয়স : 30 লিঙ্গ : পুরুষ	ফটো উপলব্ধ
175	XFB1572510	নাম : পাপাই দাস পিতার নাম: বিমান দাস বাড়ির নং : n0047 বয়স : 36 লিঙ্গ : পুরুষ	ফটো উপলব্ধ	176	WB/01/003/288361	নাম : ইলারানী দাস অন্যান্য: তপন দাস বাড়ির নং : n0048 বয়স : 55 লিঙ্গ : মহিলা	ফটো উপলব্ধ	177	WB/01/003/288399	নাম : সন্ধ্যা দাস অন্যান্য: বিমান দাস বাড়ির নং : n0047 বয়স : 64 লিঙ্গ : মহিলা	ফটো উপলব্ধ
178	WB/01/003/288335	নাম : দেবেশচন্দ্র দাস পিতার নাম: শচীন্দ্র দাস বাড়ির নং : n0084 বয়স : 60 লিঙ্গ : পুরুষ	ফটো উপলব্ধ	179	XFB1684398	নাম : মৃন্ময় দাস পিতার নাম: তপন দাস বাড়ির নং : n0048 বয়স : 32 লিঙ্গ : পুরুষ	ফটো উপলব্ধ	180	XFB1271394	নাম : উমা দাস স্বামীর নাম: লালন দাস বাড়ির নং : n0251 বয়স : 39 লিঙ্গ : মহিলা	ফটো উপলব্ধ

বিধানসভা নির্বাচনক্ষেত্রের নং, নাম : 2-মাথাভাড়া
ভাগ নং, নাম : 1-শালমারা প্রথম খন্ড(অংশ)

181 নাম : দিলীপ দাস পিতার নাম: নারায়ন দাস বাড়ির নং : n0047 বয়স : 45 লিঙ্গ : পুরুষ	GTM1952639 ফটো উপলব্ধ	182 নাম : বিমান দাস পিতার নাম: যোগেশ দাস বাড়ির নং : n0047 বয়স : 72 লিঙ্গ : পুরুষ	WB/01/003/288798 ফটো উপলব্ধ	183 নাম : তপন দাস অন্যান্য: দেবেন্দ্র দাস বাড়ির নং : n0048 বয়স : 59 লিঙ্গ : পুরুষ	WB/01/003/288824 ফটো উপলব্ধ
184 নাম : পিউ ঘোষ দাস স্বামীর নাম: তনয় দাস বাড়ির নং : এন00 বয়স : 23 লিঙ্গ : মহিলা	XFB2547644 ফটো উপলব্ধ	185 নাম : মাধবী দাস স্বামীর নাম: হরি দাস বাড়ির নং : n0084 বয়স : 47 লিঙ্গ : মহিলা	GTM1835115 ফটো উপলব্ধ	186 নাম : কালিদাস দাস পিতার নাম: শচীন্দ্র দাস বাড়ির নং : n0084 বয়স : 56 লিঙ্গ : পুরুষ	WB/01/003/288447 ফটো উপলব্ধ
187 নাম : রকি দাস পিতার নাম: কালিদাস দাস বাড়ির নং : এন0084 বয়স : 27 লিঙ্গ : পুরুষ	XFB2108892 ফটো উপলব্ধ	188 নাম : সবিতা দাস (ভদ্র) স্বামীর নাম: রাজু ভদ্র বাড়ির নং : n0248 বয়স : 38 লিঙ্গ : মহিলা	XFB1249960 ফটো উপলব্ধ	189 নাম : প্রতিভা দাস ভদ্র স্বামীর নাম: সুখময় ভদ্র বাড়ির নং : n0269 বয়স : 44 লিঙ্গ : মহিলা	GTM1798230 ফটো উপলব্ধ
190 নাম : রাখী দাস(ঘোষ) স্বামীর নাম: সাগর ঘোষ বাড়ির নং : n0267 বয়স : 34 লিঙ্গ : মহিলা	XFB1720143 ফটো উপলব্ধ	191 নাম : মুকুল দে পিতার নাম: অনিল দে বাড়ির নং : n0175 বয়স : 45 লিঙ্গ : পুরুষ	GTM1594241 ফটো উপলব্ধ	192 নাম : শিপ্রা দে স্বামীর নাম: বিমল দে বাড়ির নং : n0068 বয়স : 58 লিঙ্গ : মহিলা	WB/01/003/288357 ফটো উপলব্ধ
193 নাম : অখিল দে পিতার নাম: দীনেশ দে বাড়ির নং : n0067 বয়স : 72 লিঙ্গ : পুরুষ	XFB2576213 ফটো উপলব্ধ	194 নাম : শুভঙ্কর দে পিতার নাম: বিমল দে বাড়ির নং : n0068 বয়স : 43 লিঙ্গ : পুরুষ	GTM1952654 ফটো উপলব্ধ	195 নাম : মাধবী দে স্বামীর নাম: অখিল দে বাড়ির নং : n0067 বয়স : 65 লিঙ্গ : মহিলা	WB/01/003/288655 ফটো উপলব্ধ
196 নাম : অপু দে পিতার নাম: নরেশ চন্দ্র দে বাড়ির নং : n0066 বয়স : 52 লিঙ্গ : পুরুষ	GTM1486729 ফটো উপলব্ধ	197 নাম : অনুপমা দে স্বামীর নাম: সুদীপ দে বাড়ির নং : n0064 বয়স : 34 লিঙ্গ : মহিলা	XFB1684117 ফটো উপলব্ধ	198 নাম : সন্ধ্যা দে স্বামীর নাম: ফনীন্দ্র চন্দ্র দে বাড়ির নং : n0174 বয়স : 67 লিঙ্গ : মহিলা	WB/01/003/288800 ফটো উপলব্ধ
199 নাম : ক্ষিতিশ চন্দ্র দে পিতার নাম: উপেন্দ্র দে বাড়ির নং : n0070 বয়স : 72 লিঙ্গ : পুরুষ	WB/01/003/288627 ফটো উপলব্ধ	200 নাম : নেপাল দে পিতার নাম: সুশীল দে বাড়ির নং : n0069 বয়স : 51 লিঙ্গ : পুরুষ	GTM1486471 ফটো উপলব্ধ	201 নাম : দীপঙ্কর ধর পিতার নাম: দুলাল ধর বাড়ির নং : n0182 বয়স : 33 লিঙ্গ : পুরুষ	XFB1572452 ফটো উপলব্ধ
202 নাম : পিংকি (দেবনাথ) দে স্বামীর নাম: কার্তিক দে বাড়ির নং : n0049 বয়স : 39 লিঙ্গ : মহিলা	XFB1793744 ফটো উপলব্ধ	203 নাম : দীপালি দে(দেব) স্বামীর নাম: বাচ্চু দে বাড়ির নং : n0082 বয়স : 47 লিঙ্গ : মহিলা	XFB0752949 ফটো উপলব্ধ	204 নাম : মিনতী দে স্বামীর নাম: নিতাই দে বাড়ির নং : n0082 বয়স : 77 লিঙ্গ : মহিলা	WB/01/003/288258 ফটো উপলব্ধ
205 নাম : আশীষ দে পিতার নাম: কালিপদ দে বাড়ির নং : n0049 বয়স : 42 লিঙ্গ : পুরুষ	GTM2218600 ফটো উপলব্ধ	206 নাম : কবিতা দে স্বামীর নাম: তাপস দে বাড়ির নং : n0072 বয়স : 41 লিঙ্গ : মহিলা	XFB1272087 ফটো উপলব্ধ	207 নাম : বীনা দে স্বামীর নাম: গৌরাজ দে বাড়ির নং : n0072 বয়স : 47 লিঙ্গ : মহিলা	GTM1593649 ফটো উপলব্ধ
208 নাম : আশীষ দে পিতার নাম: অবনীকান্ত দে বাড়ির নং : n0170 বয়স : 51 লিঙ্গ : পুরুষ	XFB2583615 ফটো উপলব্ধ	209 নাম : মুনাল দে পিতার নাম: অবনীকান্ত দে বাড়ির নং : n0170 বয়স : 55 লিঙ্গ : পুরুষ	WB/01/003/288818 ফটো উপলব্ধ	210 নাম : চায়না দে(দাস) স্বামীর নাম: অনুপকুমার দে বাড়ির নং : n0066 বয়স : 52 লিঙ্গ : মহিলা	WB/01/002/3276461 ফটো উপলব্ধ

বিধানসভা নির্বাচনক্ষেত্রের নং, নাম : 2-মাথাভাঙা
ভাগ নং, নাম : 1-শালমারা প্রথম খন্ড(অংশ)

211	XFB1684380	নাম : গীতা দে স্বামীর নাম: দীপক দে বাড়ির নং : n0064 বয়স : 41 লিঙ্গ : মহিলা	ফটো উপলব্ধ	212	GTM1835263	নাম : সঞ্জিব দে পিতার নাম: বিনয়কান্তি দে বাড়ির নং : n0064 বয়স : 44 লিঙ্গ : পুরুষ	ফটো উপলব্ধ	213	WB/01/003/288505	নাম : নিতীশচন্দ্র দে পিতার নাম: উপেন্দ্র দে বাড়ির নং : n0070 বয়স : 79 লিঙ্গ : পুরুষ	ফটো উপলব্ধ
214	GTM1489095	নাম : রাখাল চন্দ্র দে পিতার নাম: সুশীল চন্দ্র দে বাড়ির নং : n0069 বয়স : 48 লিঙ্গ : পুরুষ	ফটো উপলব্ধ	215	XFB1149921	নাম : আশা দে স্বামীর নাম: নেপাল দে বাড়ির নং : n0069 বয়স : 43 লিঙ্গ : মহিলা	ফটো উপলব্ধ	216	GTM2449643	নাম : দিপঙ্কর দে পিতার নাম: বিমল দে বাড়ির নং : n0068 বয়স : 39 লিঙ্গ : পুরুষ	ফটো উপলব্ধ
217	WB/01/003/288448	নাম : অনুপ দে পিতার নাম: নরেশচন্দ্র দে বাড়ির নং : n0066 বয়স : 59 লিঙ্গ : পুরুষ	ফটো উপলব্ধ	218	GTM2072056	নাম : সুদীপ দে পিতার নাম: বিনয় দে বাড়ির নং : n0064 বয়স : 46 লিঙ্গ : পুরুষ	ফটো উপলব্ধ	219	XFB1892074	নাম : অনিমা দে স্বামীর নাম: রাজু দে বাড়ির নং : n0260 বয়স : 39 লিঙ্গ : মহিলা	ফটো উপলব্ধ
220	XFB1891860	নাম : মুন্না দে পিতার নাম: মুনা দে বাড়ির নং : n0170 বয়স : 29 লিঙ্গ : পুরুষ	ফটো উপলব্ধ	221	XFB1684349	নাম : বিশ্বজিৎ দে পিতার নাম: সুজিৎ দে বাড়ির নং : n0073 বয়স : 32 লিঙ্গ : পুরুষ	ফটো উপলব্ধ	222	CQJ2670511	নাম : প্রিয়াংকা দাশ (দে) স্বামীর নাম: প্রনব দে বাড়ির নং : n0174 বয়স : 39 লিঙ্গ : মহিলা	ফটো উপলব্ধ
223	XFB1892264	নাম : রুস্পা দে স্বামীর নাম: পরিতোষ দে বাড়ির নং : n0170 বয়স : 37 লিঙ্গ : মহিলা	ফটো উপলব্ধ	224	GTM2218709	নাম : প্রলয় দে পিতার নাম: রঞ্জন দে বাড়ির নং : n0071 বয়স : 41 লিঙ্গ : পুরুষ	ফটো উপলব্ধ	225	XFB1837905	নাম : প্রবোধ দে পিতার নাম: বলরাম দে বাড়ির নং : n0182 বয়স : 30 লিঙ্গ : পুরুষ	ফটো উপলব্ধ
226	GTM2072007	নাম : সুজন দে পিতার নাম: পঙ্কজ দে বাড়ির নং : n0180 বয়স : 49 লিঙ্গ : পুরুষ	ফটো উপলব্ধ	227	GTM1592286	নাম : রাজীব দে পিতার নাম: রঞ্জন দে বাড়ির নং : n0071 বয়স : 50 লিঙ্গ : পুরুষ	ফটো উপলব্ধ	228	WB/01/003/288013	নাম : নমিতারানী দে অন্যান্য: রঞ্জন দে বাড়ির নং : n0071 বয়স : 70 লিঙ্গ : মহিলা	ফটো উপলব্ধ
229	XFB1572692	নাম : লক্ষী সরকার স্বামীর নাম: স্বপন সরকার বাড়ির নং : n0259 বয়স : 37 লিঙ্গ : মহিলা	ফটো উপলব্ধ	230	GTM2390631	নাম : কৃষ্ণ দে মায়ের নাম: পুষ্পরানী দে বাড়ির নং : n0182 বয়স : 40 লিঙ্গ : পুরুষ	ফটো উপলব্ধ	231	XFB2108983	নাম : দিবাকর দে পিতার নাম: দুলাল দে বাড়ির নং : এন0170 বয়স : 27 লিঙ্গ : পুরুষ	ফটো উপলব্ধ
232	WB/01/003/288075	নাম : সতী দে স্বামীর নাম: নিতাই দে বাড়ির নং : n0186 বয়স : 56 লিঙ্গ : মহিলা	ফটো উপলব্ধ	233	WB/01/003/288515	নাম : নিতাই দে পিতার নাম: রবীন্দ্র দে বাড়ির নং : n0186 বয়স : 64 লিঙ্গ : পুরুষ	ফটো উপলব্ধ	234	GTM2390722	নাম : সোমা দে পিতার নাম: প্রতাপ কুমার দে বাড়ির নং : n0191 বয়স : 39 লিঙ্গ : মহিলা	ফটো উপলব্ধ
235	XFB2589950	নাম : বিনয় চন্দ্র দে পিতার নাম: বসন্ত কুমার দে বাড়ির নং : n0259 বয়স : 63 লিঙ্গ : পুরুষ	ফটো উপলব্ধ	236	XFB2108868	নাম : অর্পিতা দে পিতার নাম: নীরেন দে বাড়ির নং : এন0217 বয়স : 26 লিঙ্গ : মহিলা	ফটো উপলব্ধ	237	WB/01/003/288054	নাম : তাপস দে পিতার নাম: মনীন্দ্রচন্দ্র দে বাড়ির নং : n0072 বয়স : 54 লিঙ্গ : পুরুষ	ফটো উপলব্ধ
238	XFB2042604	নাম : প্রিয়াঙ্কা দে পিতার নাম: অনুপ দে বাড়ির নং : n0066 বয়স : 27 লিঙ্গ : মহিলা	ফটো উপলব্ধ	239	XFB1572445	নাম : অনিমা বর্মন (দে) স্বামীর নাম: মঞ্জু দে বাড়ির নং : n0183 বয়স : 33 লিঙ্গ : মহিলা	ফটো উপলব্ধ	240	XFB2589919	নাম : বাসন্তী দে স্বামীর নাম: বিনয়কুমার দে বাড়ির নং : n0172 বয়স : 66 লিঙ্গ : মহিলা	ফটো উপলব্ধ

বিধানসভা নির্বাচনক্ষেত্রের নং, নাম : 2-মাথাভাঙা
ভাগ নং, নাম : 1-শালমারা প্রথম খন্ড(অংশ)

241	XFB1793751	ফটো উপলব্ধ	242	XFB0752659	ফটো উপলব্ধ	243	XFB1572791	ফটো উপলব্ধ
নাম : শুভঙ্কর দে পিতার নাম: মুনাল দে বাড়ির নং : n0170 বয়স : 31 লিঙ্গ : পুরুষ			নাম : উমা দে(সরকার) স্বামীর নাম: নিতিশ দে বাড়ির নং : n0170 বয়স : 44 লিঙ্গ : মহিলা			নাম : সঞ্জমী দে স্বামীর নাম: অনুজ কুমার দে বাড়ির নং : n0189 বয়স : 42 লিঙ্গ : মহিলা		
244	XFB2583367	ফটো উপলব্ধ	245	XFB1378546	ফটো উপলব্ধ	246	XFB2502599	ফটো উপলব্ধ
নাম : বিভারানী দে স্বামীর নাম: প্রতাপ দে বাড়ির নং : n0191 বয়স : 60 লিঙ্গ : মহিলা			নাম : মানিক দে পিতার নাম: নিতাই দে বাড়ির নং : n0186 বয়স : 36 লিঙ্গ : পুরুষ			নাম : গৌতম দে অন্যান্য: জীবেন্দ্র চন্দ্র দে বাড়ির নং : n0185 বয়স : 58 লিঙ্গ : পুরুষ		
247	RNL2069573	ফটো উপলব্ধ	248	GTM2071991	ফটো উপলব্ধ	249	XFB1149913	ফটো উপলব্ধ
নাম : রুম্পা সিংহ পিতার নাম: বিশ্বনাথ সিংহ বাড়ির নং : এন0204 বয়স : 31 লিঙ্গ : মহিলা			নাম : নান্দু দে পিতার নাম: উপেন্দ্র দে বাড়ির নং : n0180 বয়স : 65 লিঙ্গ : পুরুষ			নাম : লিপিকা দে (পাল) স্বামীর নাম: উত্তম দে বাড়ির নং : n0183 বয়স : 38 লিঙ্গ : মহিলা		
250	XFB2441939	ফটো উপলব্ধ	251	GTM1489202	ফটো উপলব্ধ	252	XFB1466911	ফটো উপলব্ধ
নাম : অজিত দে অন্যান্য: খগেন্দ্রচন্দ্র দে বাড়ির নং : n0071 বয়স : 60 লিঙ্গ : পুরুষ			নাম : মমতা দে স্বামীর নাম: বলরাম দে বাড়ির নং : n0182 বয়স : 50 লিঙ্গ : মহিলা			নাম : আল্পনা দে স্বামীর নাম: নীরেন দে বাড়ির নং : n0217 বয়স : 39 লিঙ্গ : মহিলা		
253	GTM1835164	ফটো উপলব্ধ	254	GTM1834043	ফটো উপলব্ধ	255	XFB1793801	ফটো উপলব্ধ
নাম : পরিতোষ দে পিতার নাম: অবদনীকান্ত দে বাড়ির নং : n0170 বয়স : 48 লিঙ্গ : পুরুষ			নাম : রীনা দে স্বামীর নাম: গৌতম দে বাড়ির নং : n0185 বয়স : 46 লিঙ্গ : মহিলা			নাম : মঞ্জু দে স্বামীর নাম: নীল দে বাড়ির নং : n0180 বয়স : 54 লিঙ্গ : মহিলা		
256	XFB1684174	ফটো উপলব্ধ	257	GTM1488147	ফটো উপলব্ধ	258	WB/01/003/288323	ফটো উপলব্ধ
নাম : আলো দে স্বামীর নাম: কাজল দে বাড়ির নং : n0178 বয়স : 31 লিঙ্গ : মহিলা			নাম : রমা ধর স্বামীর নাম: মহাদেব ধর বাড়ির নং : n0174 বয়স : 48 লিঙ্গ : মহিলা			নাম : শেফালী দে অন্যান্য: পঙ্কজ দে বাড়ির নং : n0180 বয়স : 62 লিঙ্গ : মহিলা		
259	XFB2038883	ফটো উপলব্ধ	260	XFB1378827	ফটো উপলব্ধ	261	WB/01/003/288330	ফটো উপলব্ধ
নাম : তাপসী প্রামাণিক পিতার নাম: বাবুল প্রামাণিক বাড়ির নং : এন0011 বয়স : 27 লিঙ্গ : মহিলা			নাম : কাজল দে পিতার নাম: নীরেশ চন্দ্র দে বাড়ির নং : n0178 বয়স : 41 লিঙ্গ : পুরুষ			নাম : কমলপ্রভা দে স্বামীর নাম: অনিল দে বাড়ির নং : n0175 বয়স : 83 লিঙ্গ : মহিলা		
262	WB/01/003/288546	ফটো উপলব্ধ	263	XFB1793587	ফটো উপলব্ধ	264	WB/01/003/288328	ফটো উপলব্ধ
নাম : ফনীন্দ্র চন্দ্র দে পিতার নাম: বীরেন্দ্র চন্দ্র দে বাড়ির নং : n0174 বয়স : 76 লিঙ্গ : পুরুষ			নাম : পৌষালী দে পিতার নাম: প্রতাপ কুমার দে বাড়ির নং : n0191 বয়স : 31 লিঙ্গ : মহিলা			নাম : বিমল দে পিতার নাম: দীনেশ দে বাড়ির নং : n0068 বয়স : 68 লিঙ্গ : পুরুষ		
265	XFB0752493	ফটো উপলব্ধ	266	GTM2390581	ফটো উপলব্ধ	267	XFB0752527	ফটো উপলব্ধ
নাম : টিংকু দে পিতার নাম: অখিল দে বাড়ির নং : n0067 বয়স : 37 লিঙ্গ : পুরুষ			নাম : নন্দন দে পিতার নাম: সুরেশ চন্দ্র দে বাড়ির নং : n0179 বয়স : 41 লিঙ্গ : পুরুষ			নাম : ঝুমা দে স্বামীর নাম: নন্দন দে বাড়ির নং : n0179 বয়স : 41 লিঙ্গ : মহিলা		
268	GTM2072015	ফটো উপলব্ধ	269	XFB2583771	ফটো উপলব্ধ	270	GTM2218725	ফটো উপলব্ধ
নাম : অমিতাভ দে পিতার নাম: নিতীশকুমার দে বাড়ির নং : n0070 বয়স : 47 লিঙ্গ : পুরুষ			নাম : দুলাল চন্দ্র দে পিতার নাম: উপেন্দ্র চন্দ্র দে বাড়ির নং : n0070 বয়স : 63 লিঙ্গ : পুরুষ			নাম : দীপঙ্কর দে পিতার নাম: নিতীশ চন্দ্র দে বাড়ির নং : n0070 বয়স : 43 লিঙ্গ : পুরুষ		

বিধানসভা নির্বাচনক্ষেত্রের নং, নাম : 2-মাথাভাঙা
ভাগ নং, নাম : 1-শালমারা প্রথম খন্ড(অংশ)

271	GTM2072098	নাম : সত্যপ্রকাশ দে পিতার নাম: রবীন্দ্রচন্দ্র দে বাড়ির নং : n0182 বয়স : 43 লিঙ্গ : পুরুষ	ফটো উপলব্ধ	272	GTM1489145	নাম : বলরাম দে পিতার নাম: রবীন্দ্র চন্দ্র দে বাড়ির নং : n0182 বয়স : 54 লিঙ্গ : পুরুষ	ফটো উপলব্ধ	273	XFB1684323	নাম : সীমা দে স্বামীর নাম: রাখাল চন্দ্র দে বাড়ির নং : n0069 বয়স : 38 লিঙ্গ : মহিলা	ফটো উপলব্ধ
274	XFB1891944	নাম : লক্ষী দে (সরকার) স্বামীর নাম: আশীস দে বাড়ির নং : n0170 বয়স : 30 লিঙ্গ : মহিলা	ফটো উপলব্ধ	275	XFB0753145	নাম : বিশ্বজিৎ দে পিতার নাম: বিনয় দে বাড়ির নং : n0172 বয়স : 41 লিঙ্গ : পুরুষ	ফটো উপলব্ধ	276	GTM1835214	নাম : সুপ্রিয়া দে(সরকার) স্বামীর নাম: ক্ষিতীশচন্দ্র দে বাড়ির নং : n0070 বয়স : 63 লিঙ্গ : মহিলা	ফটো উপলব্ধ
277	WB/01/003/288060	নাম : বাচ্চু দে পিতার নাম: নিতাই দে বাড়ির নং : n0082 বয়স : 56 লিঙ্গ : পুরুষ	ফটো উপলব্ধ	278	WB/01/003/288765	নাম : বুলুরানী দে স্বামীর নাম: সুজিতকুমার দে বাড়ির নং : n0073 বয়স : 53 লিঙ্গ : মহিলা	ফটো উপলব্ধ	279	WB/01/003/288700	নাম : মনোজকুমার দে পিতার নাম: হীরেন্দ্রকুমার দে বাড়ির নং : n0173 বয়স : 70 লিঙ্গ : পুরুষ	ফটো উপলব্ধ
280	XFB1272236	নাম : শুক্লা দে স্বামীর নাম: বিশ্বজিৎ দে বাড়ির নং : n0172 বয়স : 37 লিঙ্গ : মহিলা	ফটো উপলব্ধ	281	WB/01/003/288072	নাম : কানাই দে পিতার নাম: রমেশ দে বাড়ির নং : n0065 বয়স : 70 লিঙ্গ : পুরুষ	ফটো উপলব্ধ	282	GTM1835248	নাম : দিপক দে পিতার নাম: বিনয় দে বাড়ির নং : n0064 বয়স : 47 লিঙ্গ : পুরুষ	ফটো উপলব্ধ
283	XFB1684315	নাম : বন্দনা দে স্বামীর নাম: উজ্জল দে বাড়ির নং : n0063 বয়স : 43 লিঙ্গ : মহিলা	ফটো উপলব্ধ	284	XFB1684331	নাম : পম্পা দে স্বামীর নাম: উৎপল দে বাড়ির নং : n0063 বয়স : 34 লিঙ্গ : মহিলা	ফটো উপলব্ধ	285	WB/01/003/288170	নাম : বিনয় দে পিতার নাম: তারিনী দে বাড়ির নং : n0064 বয়স : 88 লিঙ্গ : পুরুষ	ফটো উপলব্ধ
286	GTM1488865	নাম : রামকৃষ্ণ দে পিতার নাম: বেণু দে বাড়ির নং : n0064 বয়স : 49 লিঙ্গ : পুরুষ	ফটো উপলব্ধ	287	GTM2218808	নাম : দিপালী মিত্র (দে) স্বামীর নাম: বিকাশ দে বাড়ির নং : n0172 বয়স : 43 লিঙ্গ : মহিলা	ফটো উপলব্ধ	288	XFB2502664	নাম : উত্তম দে পিতার নাম: জীবেন্দ্র চন্দ্র দে বাড়ির নং : n0183 বয়স : 55 লিঙ্গ : পুরুষ	ফটো উপলব্ধ
289	XFB1837871	নাম : বিশাখা দে (ভৌমিক) স্বামীর নাম: কৃষ্ণ দে বাড়ির নং : n0182 বয়স : 33 লিঙ্গ : মহিলা	ফটো উপলব্ধ	290	GTM1489061	নাম : উজ্জল দে পিতার নাম: কানাই দে বাড়ির নং : n0063 বয়স : 48 লিঙ্গ : পুরুষ	ফটো উপলব্ধ	291	WB/01/003/288311	নাম : পূর্ণিমা দে স্বামীর নাম: কালীপদ দে বাড়ির নং : n0049 বয়স : 70 লিঙ্গ : মহিলা	ফটো উপলব্ধ
292	GTM2072031	নাম : কার্তিক দে পিতার নাম: বাবু দে বাড়ির নং : n0049 বয়স : 43 লিঙ্গ : পুরুষ	ফটো উপলব্ধ	293	GTM1594027	নাম : মলয় দে পিতার নাম: জীবেন্দ্র চন্দ্র দে বাড়ির নং : n0183 বয়স : 45 লিঙ্গ : পুরুষ	ফটো উপলব্ধ	294	GTM1486992	নাম : বিকাশ দে পিতার নাম: বিনয় চন্দ্র দে বাড়ির নং : n0172 বয়স : 48 লিঙ্গ : পুরুষ	ফটো উপলব্ধ
295	WB/01/003/288861	নাম : দুলাল দে অন্যান্য: অবনীকান্ত দে বাড়ির নং : n0170 বয়স : 57 লিঙ্গ : পুরুষ	ফটো উপলব্ধ	296	WB/01/003/288322	নাম : রাজু দে পিতার নাম: নিতাই দে বাড়ির নং : n0082 বয়স : 53 লিঙ্গ : পুরুষ	ফটো উপলব্ধ	297	WB/01/003/288842	নাম : সুজিত কুমার দে পিতার নাম: খগেন্দ্র দে বাড়ির নং : n0073 বয়স : 59 লিঙ্গ : পুরুষ	ফটো উপলব্ধ
298	WB/01/003/288242	নাম : গৌরঙ্গ দে পিতার নাম: মনীন্দ্রচন্দ্র দে বাড়ির নং : n0072 বয়স : 57 লিঙ্গ : পুরুষ	ফটো উপলব্ধ	299	TSX2144558	নাম : চঞ্চলা দেবসিংহ পিতার নাম: বাণেশ্বর দেবসিংহ বাড়ির নং : এন0 বয়স : 26 লিঙ্গ : মহিলা	ফটো উপলব্ধ	300	XFB2616092	নাম : দিয়া দে পিতার নাম: গৌরঙ্গ বাড়ির নং : এন0072 বয়স : 21 লিঙ্গ : মহিলা	ফটো উপলব্ধ

বিধানসভা নির্বাচনক্ষেত্রের নং, নাম : 2-মাথাভাঙা
ভাগ নং, নাম : 1-শালমারা প্রথম খন্ড(অংশ)

301 নাম : নিতীশ দে পিতার নাম: অবনী কান্ত দে বাড়ির নং : n0170 বয়স : 46 লিঙ্গ : পুরুষ	GTM1835172 ফটো উপলব্ধ	302 নাম : রত্না দে স্বামীর নাম: মুনাল দে বাড়ির নং : n0170 বয়স : 56 লিঙ্গ : মহিলা	GTM1488600 ফটো উপলব্ধ	303 নাম : প্রভাকর দে পিতার নাম: নিতীশ দে বাড়ির নং : এন0170 বয়স : 21 লিঙ্গ : পুরুষ	XFB2615474 ফটো উপলব্ধ
304 নাম : কল্পনা দে (বর্মন) স্বামীর নাম: বিশ্বজিৎ দে বাড়ির নং : n0073 বয়স : 34 লিঙ্গ : মহিলা	XFB1684356 ফটো উপলব্ধ	305 নাম : স্বপনকুমার দে পিতার নাম: হীরেন্দ্রকুমার দে বাড়ির নং : n0173 বয়স : 53 লিঙ্গ : পুরুষ	WB/01/003/288752 ফটো উপলব্ধ	306 নাম : অনজকুমার দে অন্যান্য: হীরেন্দ্রকুমার দে বাড়ির নং : n0173 বয়স : 55 লিঙ্গ : পুরুষ	WB/01/003/288398 ফটো উপলব্ধ
307 নাম : মন্বা দে পিতার নাম: সুনীল চন্দ্র দে বাড়ির নং : n0189 বয়স : 39 লিঙ্গ : পুরুষ	GTM2218691 ফটো উপলব্ধ	308 নাম : উৎপল দে পিতার নাম: কানু মোহন দে বাড়ির নং : n0063 বয়স : 44 লিঙ্গ : পুরুষ	GTM2072023 ফটো উপলব্ধ	309 নাম : ইন্দ্রনীল দে পিতার নাম: সুজিৎ দে বাড়ির নং : এন0073 বয়স : 26 লিঙ্গ : পুরুষ	XFB2207025 ফটো উপলব্ধ
310 নাম : গীতা দে স্বামীর নাম: অজিত কুমার দে বাড়ির নং : n0071 বয়স : 40 লিঙ্গ : মহিলা	GTM2390649 ফটো উপলব্ধ	311 নাম : আশিষ দে পিতার নাম: নেপাল দে বাড়ির নং : এন0069 বয়স : 23 লিঙ্গ : পুরুষ	XFB2474377 ফটো উপলব্ধ	312 নাম : রাধী দে পিতার নাম: সুনীল দে বাড়ির নং : n0189 বয়স : 44 লিঙ্গ : মহিলা	GTM1595016 ফটো উপলব্ধ
313 নাম : মঞ্জু দে স্বামীর নাম: সুনীল দে বাড়ির নং : n0189 বয়স : 65 লিঙ্গ : মহিলা	XFB2206407 ফটো উপলব্ধ	314 নাম : সুমন দে পিতার নাম: সুনীল দে বাড়ির নং : n0189 বয়স : 42 লিঙ্গ : পুরুষ	GTM2071983 ফটো উপলব্ধ	315 নাম : প্রনব দে পিতার নাম: ফনীন্দ্র চন্দ্র দে বাড়ির নং : n0174 বয়স : 46 লিঙ্গ : পুরুষ	GTM1487289 ফটো উপলব্ধ
316 নাম : পূজা রাজভর পিতার নাম: ফুলচরন রাজভর বাড়ির নং : এন0 বয়স : 22 লিঙ্গ : মহিলা	XFB2343408 ফটো উপলব্ধ	317 নাম : সুনীল চন্দ্র দে পিতার নাম: অনীল দে বাড়ির নং : n0189 বয়স : 72 লিঙ্গ : পুরুষ	XFB2206423 ফটো উপলব্ধ	318 নাম : ইতি দে (নাগ) স্বামীর নাম: মৃদুল নাগ বাড়ির নং : n0262 বয়স : 36 লিঙ্গ : মহিলা	XFB1683952 ফটো উপলব্ধ
319 নাম : মৌমিতা দে দত্ত স্বামীর নাম: স্বপন কুমার দে বাড়ির নং : n0252 বয়স : 35 লিঙ্গ : মহিলা	XFB1572817 ফটো উপলব্ধ	320 নাম : স্বপন দে সরকার অন্যান্য: স্বদেশ দে সরকার বাড়ির নং : n0088 বয়স : 63 লিঙ্গ : পুরুষ	WB/01/003/288327 ফটো উপলব্ধ	321 নাম : মাস্পী দে সরকার স্বামীর নাম: বিপুল সরকার বাড়ির নং : n0261 বয়স : 36 লিঙ্গ : মহিলা	XFB1572353 ফটো উপলব্ধ
322 নাম : সুজিৎ দে সরকার পিতার নাম: স্বদেশ দে সরকার বাড়ির নং : n0088 বয়স : 60 লিঙ্গ : পুরুষ	WB/01/003/288466 ফটো উপলব্ধ	323 নাম : নিমাই দে সরকার পিতার নাম: স্বদেশ দে সরকার বাড়ির নং : n0088 বয়স : 66 লিঙ্গ : পুরুষ	WB/01/003/288863 ফটো উপলব্ধ	324 নাম : নয়ন দে সরকার অন্যান্য: স্বদেশ দে সরকার বাড়ির নং : n0088 বয়স : 53 লিঙ্গ : পুরুষ	WB/01/003/288229 ফটো উপলব্ধ
325 নাম : সোনালী দে সরকার স্বামীর নাম: সুজিৎ দে সরকার বাড়ির নং : n0088 বয়স : 36 লিঙ্গ : মহিলা	XFB1271840 ফটো উপলব্ধ	326 নাম : লক্ষ্মী দে সরকার স্বামীর নাম: স্বপন দে সরকার বাড়ির নং : n0088 বয়স : 53 লিঙ্গ : মহিলা	WB/01/003/288143 ফটো উপলব্ধ	327 নাম : সম্পা দে সরকার স্বামীর নাম: নয়ন দে সরকার বাড়ির নং : n0088 বয়স : 39 লিঙ্গ : মহিলা	XFB1684216 ফটো উপলব্ধ
328 নাম : অঞ্জলী দে সরকার স্বামীর নাম: স্বদেশ দে সরকার বাড়ির নং : n0088 বয়স : 92 লিঙ্গ : মহিলা	WB/01/003/288137 ফটো উপলব্ধ	329 নাম : সঞ্জয় দে সরকার পিতার নাম: স্বপন দে সরকার বাড়ির নং : n0009 বয়স : 38 লিঙ্গ : পুরুষ	GTM2390565 ফটো উপলব্ধ	330 নাম : অঞ্জলী দে(সরকার) স্বামীর নাম: দুলাল চন্দ্র দে বাড়ির নং : n0211 বয়স : 47 লিঙ্গ : মহিলা	XFB0749648 ফটো উপলব্ধ

বিধানসভা নির্বাচনক্ষেত্রের নং, নাম : 2-মাথাভাঙা
ভাগ নং, নাম : 1-শালমারা প্রথম খন্ড(অংশ)

331	GTM1836774	নাম : প্রতিমা ধর স্বামীর নাম: দুলাল ধর বাড়ির নং : n0247 বয়স : 55 লিঙ্গ : মহিলা	ফটো উপলব্ধ	332	XFB1793603	নাম : দীপ্ত ধর পিতার নাম: দুলাল ধর বাড়ির নং : n0245 বয়স : 30 লিঙ্গ : পুরুষ	ফটো উপলব্ধ	333	GTM1836766	নাম : দুলাল ধর পিতার নাম: যতীন্দ্র চন্দ্র ধর বাড়ির নং : n0245 বয়স : 63 লিঙ্গ : পুরুষ	ফটো উপলব্ধ
334	XFB1572494	নাম : প্রফুল্ল নাগ পিতার নাম: জীতেন্দ্র নাগ বাড়ির নং : n0079 বয়স : 33 লিঙ্গ : পুরুষ	ফটো উপলব্ধ	335	XFB2249324	নাম : প্রিয়ঙ্কা নাগ স্বামীর নাম: টিংকু দে বাড়ির নং : এন0067 বয়স : 24 লিঙ্গ : মহিলা	ফটো উপলব্ধ	336	XFB1572486	নাম : প্রসেনজিৎ নাগ পিতার নাম: জীতেন্দ্র নাগ বাড়ির নং : n0079 বয়স : 37 লিঙ্গ : পুরুষ	ফটো উপলব্ধ
337	XFB2162485	নাম : মালতী রানী নাগ স্বামীর নাম: সুনীল চন্দ্র নাগ বাড়ির নং : n0058 বয়স : 67 লিঙ্গ : মহিলা	ফটো উপলব্ধ	338	GTM1486414	নাম : সঞ্জয় নাগ পিতার নাম: মনীন্দ্র নাগ বাড়ির নং : n0075 বয়স : 50 লিঙ্গ : পুরুষ	ফটো উপলব্ধ	339	XFB2239937	নাম : জীতেন্দ্র নাগ পিতার নাম: যতীন্দ্র নাগ বাড়ির নং : n0079 বয়স : 58 লিঙ্গ : পুরুষ	ফটো উপলব্ধ
340	GBM1638089	নাম : লিপিকা নাগ (দাস) স্বামীর নাম: গৌতম নাগ বাড়ির নং : n0081 বয়স : 48 লিঙ্গ : মহিলা	ফটো উপলব্ধ	341	WB/01/003/288707	নাম : উৎপল নাগ পিতার নাম: ক্ষিতীশচন্দ্র নাগ বাড়ির নং : n0081 বয়স : 56 লিঙ্গ : পুরুষ	ফটো উপলব্ধ	342	XFB1793645	নাম : অভিজিৎ নাগ পিতার নাম: নিরঞ্জন নাগ বাড়ির নং : n0075 বয়স : 30 লিঙ্গ : পুরুষ	ফটো উপলব্ধ
343	XFB1684240	নাম : প্রদীপ নাগ পিতার নাম: জীতেন্দ্র নাগ বাড়ির নং : n0079 বয়স : 31 লিঙ্গ : পুরুষ	ফটো উপলব্ধ	344	WB/01/003/288256	নাম : সন্ধ্যা নাগ স্বামীর নাম: ক্ষিতীশচন্দ্র নাগ বাড়ির নং : n0081 বয়স : 86 লিঙ্গ : মহিলা	ফটো উপলব্ধ	345	XFB1684414	নাম : পুতুল নন্দী (নাগ) স্বামীর নাম: সঞ্জয় নাগ বাড়ির নং : n0075 বয়স : 42 লিঙ্গ : মহিলা	ফটো উপলব্ধ
346	WB/01/003/288838	নাম : সুনীল চন্দ্র নাগ পিতার নাম: ননীগোপাল নাগ বাড়ির নং : n0058 বয়স : 77 লিঙ্গ : পুরুষ	ফটো উপলব্ধ	347	WB/01/003/288480	নাম : গৌতম নাগ পিতার নাম: ক্ষিতীশচন্দ্র নাগ বাড়ির নং : n0081 বয়স : 58 লিঙ্গ : পুরুষ	ফটো উপলব্ধ	348	WB/01/003/288618	নাম : মৃদুল নাগ পিতার নাম: ক্ষিতীশচন্দ্র নাগ বাড়ির নং : n0081 বয়স : 53 লিঙ্গ : পুরুষ	ফটো উপলব্ধ
349	DWP2798577	নাম : রীতা নাগ স্বামীর নাম: উৎপল নাগ বাড়ির নং : n0081 বয়স : 41 লিঙ্গ : মহিলা	ফটো উপলব্ধ	350	WB/01/003/288282	নাম : সমীরকুমার পাল পিতার নাম: নৃপেন্দ্রনারায়ণ পাল বাড়ির নং : n0052 বয়স : 53 লিঙ্গ : পুরুষ	ফটো উপলব্ধ	351	GTM1593706	নাম : সুবীর পাল পিতার নাম: নৃপেন্দ্র নারায়ণ পাল বাড়ির নং : n0052 বয়স : 44 লিঙ্গ : পুরুষ	ফটো উপলব্ধ
352	GTM1835487	নাম : রেনুবালা বর্মন স্বামীর নাম: জলেশ্বর বর্মন বাড়ির নং : n0140 বয়স : 49 লিঙ্গ : মহিলা	ফটো উপলব্ধ	353	GTM2218485	নাম : মংলু বর্মন পিতার নাম: বীর মোহন বর্মন বাড়ির নং : এন0010 বয়স : 41 লিঙ্গ : পুরুষ	ফটো উপলব্ধ	354	XFB2474575	নাম : প্রতাপ বর্মন পিতার নাম: প্রদীপ বর্মন বাড়ির নং : শালমারা 1 বয়স : 25 লিঙ্গ : পুরুষ	ফটো উপলব্ধ
355	UHI1924695	নাম : লিজা বর্মন স্বামীর নাম: শ্যামল বর্মন বাড়ির নং : n0276 বয়স : 34 লিঙ্গ : মহিলা	ফটো উপলব্ধ	356	XFB2175297	নাম : সুশান্ত বর্মন পিতার নাম: মনেশ্বর বর্মন বাড়ির নং : n0140 বয়স : 25 লিঙ্গ : পুরুষ	ফটো উপলব্ধ	357	XFB2249712	নাম : সবিতা বর্মন পিতার নাম: দুর্লভ বর্মন বাড়ির নং : এন0026 বয়স : 24 লিঙ্গ : মহিলা	ফটো উপলব্ধ
358	XFB2472421	নাম : অপু বর্মন পিতার নাম: বীরেন বর্মন বাড়ির নং : এন0013 বয়স : 22 লিঙ্গ : পুরুষ	ফটো উপলব্ধ	359	XFB2206431	নাম : ধন্যবালা বর্মন স্বামীর নাম: যামিনী কান্ত বর্মন বাড়ির নং : এন0043 বয়স : 68 লিঙ্গ : মহিলা	ফটো উপলব্ধ	360	XFB2158392	নাম : আরতি বর্মন অন্যান্য: শশীকান্ত বর্মন বাড়ির নং : n0029 বয়স : 54 লিঙ্গ : মহিলা	ফটো উপলব্ধ

বিধানসভা নির্বাচনক্ষেত্রের নং, নাম : 2-মাথাভাড়া
ভাগ নং, নাম : 1-শালমারা প্রথম খন্ড(অংশ)

361 নাম : সুজাতা বর্মন স্বামীর নাম: কৃষ্ণ বর্মন বাড়ির নং : 97 বয়স : 24 লিঙ্গ : মহিলা	XFB2349629 ফটো উপলব্ধ	362 নাম : বিপ্লবী বর্মন পিতার নাম: মহেন্দ্র বর্মন বাড়ির নং : 1নং শালমারা বয়স : 24 লিঙ্গ : মহিলা	XFB2249407 ফটো উপলব্ধ	363 নাম : বাবাই বর্মন পিতার নাম: দেব্রা বর্মন বাড়ির নং : n0141 বয়স : 25 লিঙ্গ : পুরুষ	XFB2173805 ফটো উপলব্ধ
364 নাম : দীপেশ বর্মন পিতার নাম: দেব্রা বর্মন বাড়ির নং : এন0141 বয়স : 23 লিঙ্গ : পুরুষ	XFB2357663 ফটো উপলব্ধ	365 নাম : চন্দন বর্মন মায়ের নাম: জয়ন্তী বর্মন বাড়ির নং : n0040 বয়স : 37 লিঙ্গ : পুরুষ	GTM2449700 ফটো উপলব্ধ	366 নাম : বিষ্ণু বর্মন পিতার নাম: নিরঞ্জন বর্মন বাড়ির নং : n0055 বয়স : 29 লিঙ্গ : পুরুষ	XFB1892207 ফটো উপলব্ধ
367 নাম : প্রদীপ বর্মন পিতার নাম: বিদেশ্বর বর্মন বাড়ির নং : n0022 বয়স : 47 লিঙ্গ : পুরুষ	XFB0753905 ফটো উপলব্ধ	368 নাম : প্রবীর বর্মন পিতার নাম: মনেশ্বর বর্মন বাড়ির নং : শালমারা-1 বয়স : 22 লিঙ্গ : পুরুষ	XFB2421311 ফটো উপলব্ধ	369 নাম : হীতেন বর্মন পিতার নাম: জীতেন্দ্রনাথ বর্মন বাড়ির নং : n0012 বয়স : 47 লিঙ্গ : পুরুষ	GTM1834332 ফটো উপলব্ধ
370 নাম : শুক্লা বর্মন স্বামীর নাম: সুব্রত বর্মন বাড়ির নং : এন-0055 বয়স : 25 লিঙ্গ : মহিলা	XFB2421329 ফটো উপলব্ধ	371 নাম : শুভজিত বর্মন পিতার নাম: বীরমোহন বর্মন বাড়ির নং : এন0138 বয়স : 24 লিঙ্গ : পুরুষ	XFB2249761 ফটো উপলব্ধ	372 নাম : রঞ্জন বর্মন পিতার নাম: বীরেন বর্মন বাড়ির নং : 0055 3 বয়স : 25 লিঙ্গ : পুরুষ	XFB2177566 ফটো উপলব্ধ
373 নাম : দীপক বর্মন পিতার নাম: শচীন্দ্র বর্মন বাড়ির নং : এন0037 বয়স : 27 লিঙ্গ : পুরুষ	XFB2108785 ফটো উপলব্ধ	374 নাম : সুশীলা বর্মন স্বামীর নাম: প্রবীর বর্মন বাড়ির নং : n0145 বয়স : 38 লিঙ্গ : মহিলা	XFB1935949 ফটো উপলব্ধ	375 নাম : শ্যামলী বর্মন স্বামীর নাম: দেব্রা বর্মন বাড়ির নং : n0141 বয়স : 50 লিঙ্গ : মহিলা	GTM1488683 ফটো উপলব্ধ
376 নাম : প্রানেশ্বরী বর্মন স্বামীর নাম: হলেশ্বর বর্মন বাড়ির নং : n0140 বয়স : 54 লিঙ্গ : মহিলা	WB/01/003/288222 ফটো উপলব্ধ	377 নাম : ফনীন্দ্র নাথ বর্মন পিতার নাম: রূপকান্ত বর্মন বাড়ির নং : n0011 বয়স : 69 লিঙ্গ : পুরুষ	WB/01/003/288571 ফটো উপলব্ধ	378 নাম : সরস্বতী বর্মন স্বামীর নাম: মনেশ্বর বর্মন বাড়ির নং : n0140 বয়স : 44 লিঙ্গ : মহিলা	GTM2072189 ফটো উপলব্ধ
379 নাম : মধুমিতা বর্মন স্বামীর নাম: সুকধন বর্মন বাড়ির নং : n0266 বয়স : 29 লিঙ্গ : মহিলা	XFB1939370 ফটো উপলব্ধ	380 নাম : অতুল বর্মন পিতার নাম: রসিক বর্মন বাড়ির নং : n0141 বয়স : 47 লিঙ্গ : পুরুষ	GTM1835560 ফটো উপলব্ধ	381 নাম : শেফালী বর্মন স্বামীর নাম: অতুল বর্মন বাড়ির নং : n0256 বয়স : 37 লিঙ্গ : মহিলা	XFB1358258 ফটো উপলব্ধ
382 নাম : গৌতম বর্মন পিতার নাম: হলেশ্বর বর্মন বাড়ির নং : n0140 বয়স : 33 লিঙ্গ : পুরুষ	XFB1572460 ফটো উপলব্ধ	383 নাম : ধনঞ্জয় বর্মন পিতার নাম: দেবেন্দ্র বর্মন বাড়ির নং : এন0025 বয়স : 25 লিঙ্গ : পুরুষ	XFB2249290 ফটো উপলব্ধ	384 নাম : তাপস বর্মন মায়ের নাম: অনেশ্বরী বর্মন বাড়ির নং : n0041 বয়স : 32 লিঙ্গ : পুরুষ	XFB1684299 ফটো উপলব্ধ
385 নাম : বীরেন বর্মন পিতার নাম: ঝাপালু বর্মন বাড়ির নং : n0055 বয়স : 41 লিঙ্গ : পুরুষ	GTM2218634 ফটো উপলব্ধ	386 নাম : গীতা বর্মন পিতার নাম: বিনানন্দ বর্মন বাড়ির নং : n0143 বয়স : 28 লিঙ্গ : মহিলা	XFB1968304 ফটো উপলব্ধ	387 নাম : প্রসেনজিৎ বর্মন পিতার নাম: বিপিন বর্মন বাড়ির নং : n0059 বয়স : 40 লিঙ্গ : পুরুষ	GTM2218642 ফটো উপলব্ধ
388 নাম : আনন্দ বর্মন পিতার নাম: বীরমোহন বর্মন বাড়ির নং : n0138 বয়স : 29 লিঙ্গ : পুরুষ	XFB1935931 ফটো উপলব্ধ	389 নাম : সুমিত্রা বর্মন স্বামীর নাম: সুবেন্দ্র নাথ বর্মন বাড়ির নং : n0144 বয়স : 57 লিঙ্গ : মহিলা	WB/01/003/288368 ফটো উপলব্ধ	390 নাম : পায়েল দে স্বামীর নাম: সুজন দে বাড়ির নং : n0143 বয়স : 34 লিঙ্গ : মহিলা	XFB1572585 ফটো উপলব্ধ

বিধানসভা নির্বাচনক্ষেত্রের নং, নাম : 2-মাথাভাঙা
ভাগ নং, নাম : 1-শালমারা প্রথম খন্ড(অংশ)

391 নাম : লক্ষী বর্মন স্বামীর নাম: রতন বর্মন বাড়ির নং : n0143 বয়স : 51 লিঙ্গ : মহিলা	XFB1793553 ফটো উপলব্ধ	392 নাম : অনিতা বর্মন স্বামীর নাম: হীরা বর্মন বাড়ির নং : n0143 বয়স : 44 লিঙ্গ : মহিলা	GTM1835362 ফটো উপলব্ধ	393 নাম : রতন বর্মন মায়ের নাম: অনেশ্বরী বর্মন বাড়ির নং : n0041 বয়স : 39 লিঙ্গ : পুরুষ	GTM2390748 ফটো উপলব্ধ
394 নাম : সুনিতা রায় (বর্মন) স্বামীর নাম: শৈলেন বর্মন বাড়ির নং : n0144 বয়স : 36 লিঙ্গ : মহিলা	XFB1572650 ফটো উপলব্ধ	395 নাম : শৈলেন বর্মন পিতার নাম: সুরেন্দ্র নাথ বর্মন বাড়ির নং : n0144 বয়স : 49 লিঙ্গ : পুরুষ	GTM1835636 ফটো উপলব্ধ	396 নাম : শেফালী বর্মন স্বামীর নাম: প্রসেনজীৎ বর্মন বাড়ির নং : n0268 বয়স : 40 লিঙ্গ : মহিলা	XFB0840785 ফটো উপলব্ধ
397 নাম : নলেশ্বর বর্মন অন্যান্য: বীরমোহন বর্মন বাড়ির নং : n0140 বয়স : 64 লিঙ্গ : পুরুষ	WB/01/003/288404 ফটো উপলব্ধ	398 নাম : সুনতি বর্মন স্বামীর নাম: বীরমোহন বর্মন বাড়ির নং : n0138 বয়স : 50 লিঙ্গ : মহিলা	GTM1835594 ফটো উপলব্ধ	399 নাম : মালতী বর্মন স্বামীর নাম: থানেশ্বর বর্মন বাড়ির নং : n0039 বয়স : 56 লিঙ্গ : মহিলা	WB/01/003/288578 ফটো উপলব্ধ
400 নাম : রতন বর্মন পিতার নাম: যতীন বর্মন বাড়ির নং : n0201 বয়স : 55 লিঙ্গ : পুরুষ	GTM2072684 ফটো উপলব্ধ	401 নাম : শর্মা বর্মন স্বামীর নাম: অমল বর্মন বাড়ির নং : n0040 বয়স : 42 লিঙ্গ : মহিলা	XFB1271956 ফটো উপলব্ধ	402 নাম : পরেশ চন্দ্র বর্মন মায়ের নাম: হিরনবালা বর্মন বাড়ির নং : n0018 বয়স : 43 লিঙ্গ : পুরুষ	XFB1793736 ফটো উপলব্ধ
403 নাম : প্রবীর বর্মন পিতার নাম: উপেন্দ্র নাথ বর্মন বাড়ির নং : n0145 বয়স : 43 লিঙ্গ : পুরুষ	XFB1378587 ফটো উপলব্ধ	404 নাম : বিভা বর্মন স্বামীর নাম: দুলাল বর্মন বাড়ির নং : n0019 বয়স : 56 লিঙ্গ : মহিলা	WB/01/003/288363 ফটো উপলব্ধ	405 নাম : রঞ্জিত বর্মন মায়ের নাম: হিরন বালা বর্মন বাড়ির নং : n0018 বয়স : 40 লিঙ্গ : পুরুষ	XFB1572627 ফটো উপলব্ধ
406 নাম : বীরেন বর্মন পিতার নাম: রাজকান্ত বর্মন বাড়ির নং : n0018 বয়স : 53 লিঙ্গ : পুরুষ	WB/01/003/288386 ফটো উপলব্ধ	407 নাম : গিরীশ বর্মন পিতার নাম: রাজকান্ত বর্মন বাড়ির নং : n0018 বয়স : 51 লিঙ্গ : পুরুষ	XFB2312114 ফটো উপলব্ধ	408 নাম : নয়ন বর্মন স্বামীর নাম: প্রদীপ বর্মন বাড়ির নং : n0022 বয়স : 45 লিঙ্গ : মহিলা	GTM1835537 ফটো উপলব্ধ
409 নাম : সুচিত্রা রায়(বর্মন) স্বামীর নাম: মংলু বর্মন বাড়ির নং : n0010 বয়স : 34 লিঙ্গ : মহিলা	XFB1837889 ফটো উপলব্ধ	410 নাম : বিউটি বর্মন স্বামীর নাম: নৃপেন্দ্র নাথ বর্মন বাড়ির নং : n0038 বয়স : 58 লিঙ্গ : মহিলা	WB/01/003/288493 ফটো উপলব্ধ	411 নাম : পুন্যবালা বর্মন স্বামীর নাম: বিশ্বনাথ বর্মন বাড়ির নং : n0060 বয়স : 53 লিঙ্গ : মহিলা	WB/01/003/285660 ফটো উপলব্ধ
412 নাম : সমেশ্বরী বর্মন স্বামীর নাম: সুধীর বর্মন বাড়ির নং : n0094 বয়স : 58 লিঙ্গ : মহিলা	WB/01/003/288359 ফটো উপলব্ধ	413 নাম : সুকধন বর্মন পিতার নাম: বিশ্বনাথ বর্মন বাড়ির নং : n0060 বয়স : 33 লিঙ্গ : পুরুষ	XFB1684307 ফটো উপলব্ধ	414 নাম : বিনীতা বর্মন স্বামীর নাম: সীতেশ্বর বর্মন বাড়ির নং : n0142 বয়স : 54 লিঙ্গ : মহিলা	XFB2612083 ফটো উপলব্ধ
415 নাম : পঙ্কনাথ বর্মন পিতার নাম: বিদ্যেশ্বর বর্মন বাড়ির নং : n0023 বয়স : 62 লিঙ্গ : পুরুষ	WB/01/003/288829 ফটো উপলব্ধ	416 নাম : নৃপেন্দ্রনাথ বর্মন পিতার নাম: রুপকান্ত বর্মন বাড়ির নং : n0025 বয়স : 78 লিঙ্গ : পুরুষ	WB/01/003/288677 ফটো উপলব্ধ	417 নাম : সুশান্ত বর্মন পিতার নাম: পঙ্ক বর্মন বাড়ির নং : n0023 বয়স : 32 লিঙ্গ : পুরুষ	XFB1684182 ফটো উপলব্ধ
418 নাম : শীতেশ্বর বর্মন পিতার নাম: বিশ্বেশ্বর বর্মন বাড়ির নং : n0142 বয়স : 60 লিঙ্গ : পুরুষ	XFB2612109 ফটো উপলব্ধ	419 নাম : পূজা বর্মন পিতার নাম: শীতেশ্বর বর্মন বাড়ির নং : এন0142 বয়স : 24 লিঙ্গ : মহিলা	XFB2614063 ফটো উপলব্ধ	420 নাম : নরেশচন্দ্র বর্মন পিতার নাম: যোগেন্দ্র নাথ বর্মন বাড়ির নং : n0029 বয়স : 52 লিঙ্গ : পুরুষ	GTM1488428 ফটো উপলব্ধ

বিধানসভা নির্বাচনক্ষেত্রের নং, নাম : 2-মাথাভাঙা
ভাগ নং, নাম : 1-শালমারা প্রথম খন্ড(অংশ)

421	XFB2206944	422	XFB2435410	423	GTM1835602
নাম : পৌলমী বর্মন পিতার নাম: গণেশ চন্দ্র বর্মন বাড়ির নং : 13 বয়স : 25 লিঙ্গ : মহিলা	ফটো উপলব্ধ	নাম : পুতুল বর্মন স্বামীর নাম: মহেন্দ্র বর্মন বাড়ির নং : না বয়স : 34 লিঙ্গ : মহিলা	ফটো উপলব্ধ	নাম : নমিতা বর্মন স্বামীর নাম: বীরেন বর্মন বাড়ির নং : n0018 বয়স : 43 লিঙ্গ : মহিলা	ফটো উপলব্ধ
424	GTM1487040	425	XFB2143907	426	WB/01/003/288656
নাম : কৌশল্যা বর্মন স্বামীর নাম: শরৎ বর্মন বাড়ির নং : n0030 বয়স : 67 লিঙ্গ : মহিলা	ফটো উপলব্ধ	নাম : নৃপেন্দ্র নাথ বর্মন পিতার নাম: চন্দ্র মোহন বর্মন বাড়ির নং : n0038 বয়স : 69 লিঙ্গ : পুরুষ	ফটো উপলব্ধ	নাম : অঞ্জলী বর্মন স্বামীর নাম: বিপিন বর্মন বাড়ির নং : n0059 বয়স : 57 লিঙ্গ : মহিলা	ফটো উপলব্ধ
427	XFB1572577	428	XFB1572528	429	XFB2109064
নাম : নিরেন বর্মন মায়ের নাম: ভবেনেশ্বরী বর্মন বাড়ির নং : n0055 বয়স : 41 লিঙ্গ : পুরুষ	ফটো উপলব্ধ	নাম : কম্পনা বর্মন স্বামীর নাম: বীরেন বর্মন বাড়ির নং : n0055 বয়স : 35 লিঙ্গ : মহিলা	ফটো উপলব্ধ	নাম : সমিত বর্মন পিতার নাম: জয়কুমার বর্মন বাড়ির নং : এন0036 বয়স : 26 লিঙ্গ : পুরুষ	ফটো উপলব্ধ
430	XFB1999192	431	XFB2435402	432	XFB2370377
নাম : অনুপমা বর্মন পিতার নাম: দুলাল চন্দ্র বর্মন বাড়ির নং : n0019 বয়স : 29 লিঙ্গ : মহিলা	ফটো উপলব্ধ	নাম : মহেন্দ্র বর্মন পিতার নাম: জলধর বর্মন বাড়ির নং : 0097 বয়স : 39 লিঙ্গ : পুরুষ	ফটো উপলব্ধ	নাম : তীর্থঙ্কর বর্মন পিতার নাম: জিতেন্দ্র নাথ বর্মন বাড়ির নং : এন004 বয়স : 25 লিঙ্গ : পুরুষ	ফটো উপলব্ধ
433	XFB2206795	434	GTM1835347	435	GTM2449767
নাম : প্রসেনজিৎ বর্মন পিতার নাম: জলেশ্বর বর্মন বাড়ির নং : n0140 বয়স : 25 লিঙ্গ : পুরুষ	ফটো উপলব্ধ	নাম : হেমেন বর্মন পিতার নাম: জলধর বর্মন বাড়ির নং : n0097 বয়স : 45 লিঙ্গ : পুরুষ	ফটো উপলব্ধ	নাম : দুলাল বর্মন পিতার নাম: ফনীন্দ্র বর্মন বাড়ির নং : n0011 বয়স : 39 লিঙ্গ : পুরুষ	ফটো উপলব্ধ
436	WB/01/003/288568	437	WB/01/003/288883	438	GTM1835610
নাম : সেনেকা বর্মন স্বামীর নাম: জয়কুমার বর্মন বাড়ির নং : n0036 বয়স : 53 লিঙ্গ : মহিলা	ফটো উপলব্ধ	নাম : বীরেন্দ্রনাথ বর্মন পিতার নাম: ভবেন্দ্রনাথ বর্মন বাড়ির নং : n0096 বয়স : 66 লিঙ্গ : পুরুষ	ফটো উপলব্ধ	নাম : কৃষ্ণকান্ত বর্মন পিতার নাম: রাজকুমার বর্মন বাড়ির নং : n0095 বয়স : 45 লিঙ্গ : পুরুষ	ফটো উপলব্ধ
439	WB/01/003/028531	440	XFB1174903	441	WB/01/003/288331
নাম : বিশ্বনাথ বর্মন পিতার নাম: ধর্মনাথ বর্মন বাড়ির নং : n0060 বয়স : 63 লিঙ্গ : পুরুষ	ফটো উপলব্ধ	নাম : রবীন্দ্রনাথ বর্মন পিতার নাম: দুলাল বর্মন বাড়ির নং : n0030 বয়স : 38 লিঙ্গ : পুরুষ	ফটো উপলব্ধ	নাম : ননীবালা বর্মন স্বামীর নাম: রাজকুমার বর্মন বাড়ির নং : n0095 বয়স : 62 লিঙ্গ : মহিলা	ফটো উপলব্ধ
442	XFB1271527	443	GTM2218436	444	GTM1835396
নাম : সুজন বর্মন পিতার নাম: বিশ্বনাথ বর্মন বাড়ির নং : n0060 বয়স : 36 লিঙ্গ : পুরুষ	ফটো উপলব্ধ	নাম : কাঞ্চন বর্মন পিতার নাম: বিশ্বনাথ বর্মন বাড়ির নং : n0060 বয়স : 39 লিঙ্গ : পুরুষ	ফটো উপলব্ধ	নাম : কার্তিক চন্দ্র বর্মন পিতার নাম: লক্ষ্মী কান্ত বর্মন বাড়ির নং : n0013 বয়স : 43 লিঙ্গ : পুরুষ	ফটো উপলব্ধ
445	WB/01/003/288396	446	XFB1793637	447	GTM1834340
নাম : গনেশচন্দ্র বর্মন পিতার নাম: লক্ষ্মীকান্ত বর্মন বাড়ির নং : n0013 বয়স : 55 লিঙ্গ : পুরুষ	ফটো উপলব্ধ	নাম : প্রতীপা বর্মন স্বামীর নাম: বীরেন বর্মন বাড়ির নং : n0030 বয়স : 35 লিঙ্গ : মহিলা	ফটো উপলব্ধ	নাম : হরকুমারী বর্মন স্বামীর নাম: ললিত বর্মন বাড়ির নং : n0012 বয়স : 43 লিঙ্গ : মহিলা	ফটো উপলব্ধ
448	XFB1175041	449	GTM1488451	450	XFB1272004
নাম : থাংশুর বর্মন পিতার নাম: সন্তোষ বর্মন বাড়ির নং : n0011 বয়স : 38 লিঙ্গ : পুরুষ	ফটো উপলব্ধ	নাম : প্রদীপ বর্মন পিতার নাম: শ্যামচরণ বর্মন বাড়ির নং : n0042 বয়স : 47 লিঙ্গ : পুরুষ	ফটো উপলব্ধ	নাম : মিনতী বর্মন স্বামীর নাম: বিমল বর্মন বাড়ির নং : n0215 বয়স : 51 লিঙ্গ : মহিলা	ফটো উপলব্ধ

বিধানসভা নির্বাচনক্ষেত্রের নং, নাম : 2-মাথাভাড়া
ভাগ নং, নাম : 1-শালমারা প্রথম খন্ড(অংশ)

451 নাম : মালতী বর্মন স্বামীর নাম: হীরেন বর্মন বাড়ির নং : n0210 বয়স : 52 লিঙ্গ : মহিলা	GTM1952761 ফটো উপলব্ধ	452 নাম : সোনালী রায় পিতার নাম: হরেন রায় বাড়ির নং : এন0 বয়স : 32 লিঙ্গ : মহিলা	UGR1784933 ফটো উপলব্ধ	453 নাম : দেবেন্দ্র বর্মন পিতার নাম: নুপেন বর্মন বাড়ির নং : n0025 বয়স : 53 লিঙ্গ : পুরুষ	GTM1486869 ফটো উপলব্ধ
454 নাম : মহেন্দ্র নাথ বর্মন পিতার নাম: নুপেন্দ্র নাথ বর্মন বাড়ির নং : n0025 বয়স : 42 লিঙ্গ : পুরুষ	GTM2449619 ফটো উপলব্ধ	455 নাম : হিরনবালা বর্মন স্বামীর নাম: বীরেন বর্মন বাড়ির নং : n0030 বয়স : 53 লিঙ্গ : মহিলা	GTM1486752 ফটো উপলব্ধ	456 নাম : শরৎ বর্মন পিতার নাম: পরমেশ্বর বর্মন বাড়ির নং : n0030 বয়স : 80 লিঙ্গ : পুরুষ	GTM1487057 ফটো উপলব্ধ
457 নাম : কনিকা বর্মন স্বামীর নাম: গগনেশ্বর বর্মন বাড়ির নং : n0026 বয়স : 46 লিঙ্গ : মহিলা	GTM1593656 ফটো উপলব্ধ	458 নাম : ননীবালা বর্মন স্বামীর নাম: ক্ষিতিন্দ্রনাথ বর্মন বাড়ির নং : n0026 বয়স : 71 লিঙ্গ : মহিলা	WB/01/003/288587 ফটো উপলব্ধ	459 নাম : নিরানন্দ বর্মন পিতার নাম: উমাকান্ত বর্মন বাড়ির নং : n0143 বয়স : 56 লিঙ্গ : পুরুষ	WB/01/003/288587 ফটো উপলব্ধ
460 নাম : সুনতী বর্মন অন্যান্য: বিনানন্দ বর্মন বাড়ির নং : n0143 বয়স : 54 লিঙ্গ : মহিলা	WB/01/003/288370 ফটো উপলব্ধ	461 নাম : তপন বর্মন পিতার নাম: অনেশ্বর বর্মন বাড়ির নং : n0223 বয়স : 34 লিঙ্গ : পুরুষ	XFB1467109 ফটো উপলব্ধ	462 নাম : সবিতা ডাকুয়া(বর্মন) স্বামীর নাম: প্রদীপ বর্মন বাড়ির নং : n0042 বয়স : 31 লিঙ্গ : মহিলা	XFB1837897 ফটো উপলব্ধ
463 নাম : কৃষ্ণ কান্ত বর্মন পিতার নাম: লক্ষীকান্ত বর্মন বাড়ির নং : n0050 বয়স : 43 লিঙ্গ : পুরুষ	GTM2390623 ফটো উপলব্ধ	464 নাম : দীপেন্দ্র নাথ বর্মন পিতার নাম: যামিনী কান্ত বর্মন বাড়ির নং : n0043 বয়স : 45 লিঙ্গ : পুরুষ	GTM1487172 ফটো উপলব্ধ	465 নাম : রমা বর্মন পিতার নাম: প্রমোদ বর্মন বাড়ির নং : n0206 বয়স : 29 লিঙ্গ : মহিলা	XFB1891936 ফটো উপলব্ধ
466 নাম : জ্যোৎস্না বর্মন স্বামীর নাম: সঞ্জিৎ বর্মন বাড়ির নং : n0209 বয়স : 33 লিঙ্গ : মহিলা	XFB1891845 ফটো উপলব্ধ	467 নাম : আরতি বর্মন স্বামীর নাম: সন্তোষ বর্মন বাড়ির নং : n0054 বয়স : 58 লিঙ্গ : মহিলা	WB/01/003/288326 ফটো উপলব্ধ	468 নাম : সন্তোষ বর্মন পিতার নাম: সতীশ বর্মন বাড়ির নং : n0054 বয়স : 62 লিঙ্গ : পুরুষ	GTM2072247 ফটো উপলব্ধ
469 নাম : রাকেশ বর্মন পিতার নাম: নিরঞ্জন বর্মন বাড়ির নং : n0055 বয়স : 30 লিঙ্গ : পুরুষ	XFB1892199 ফটো উপলব্ধ	470 নাম : নিরঞ্জন বর্মন পিতার নাম: ঝাপাল বর্মন বাড়ির নং : n0055 বয়স : 57 লিঙ্গ : পুরুষ	XFB1892181 ফটো উপলব্ধ	471 নাম : কনিকা কাই (বর্মন) স্বামীর নাম: সুকধন বর্মন বাড়ির নং : n0025 বয়স : 35 লিঙ্গ : মহিলা	XFB1892157 ফটো উপলব্ধ
472 নাম : কৃষ্ণ বর্মন পিতার নাম: মহেন্দ্র বর্মন বাড়ির নং : n0141 বয়স : 29 লিঙ্গ : পুরুষ	XFB1891993 ফটো উপলব্ধ	473 নাম : অমল্যা বর্মন পিতার নাম: হীরেশ্বর বর্মন বাড়ির নং : n0257 বয়স : 68 লিঙ্গ : পুরুষ	XFB1491208 ফটো উপলব্ধ	474 নাম : যোগেশ চন্দ্র বর্মন পিতার নাম: রাজেশ্বর বর্মন বাড়ির নং : n0244 বয়স : 76 লিঙ্গ : পুরুষ	WB/01/003/285145 ফটো উপলব্ধ
475 নাম : শেফালী বর্মন স্বামীর নাম: হীতেন বর্মন বাড়ির নং : n0012 বয়স : 40 লিঙ্গ : মহিলা	GTM2449411 ফটো উপলব্ধ	476 নাম : রনজিৎ বর্মন পিতার নাম: হীরেন বর্মন বাড়ির নং : n0209 বয়স : 32 লিঙ্গ : পুরুষ	XFB1572551 ফটো উপলব্ধ	477 নাম : মিন বর্মন স্বামীর নাম: থানেশ্বর বর্মন বাড়ির নং : n0011 বয়স : 38 লিঙ্গ : মহিলা	XFB1891894 ফটো উপলব্ধ
478 নাম : ভৈরবী বর্মন স্বামীর নাম: দীপেন্দ্র নাথ বর্মন বাড়ির নং : n0224 বয়স : 35 লিঙ্গ : মহিলা	XFB1467174 ফটো উপলব্ধ	479 নাম : গৌরি বর্মন স্বামীর নাম: যামিনীকান্ত বর্মন বাড়ির নং : n0043 বয়স : 63 লিঙ্গ : মহিলা	XFB2501609 ফটো উপলব্ধ	480 নাম : ফনিন্দ্র নাথ বর্মন পিতার নাম: যামিনী কান্ত বর্মন বাড়ির নং : n0043 বয়স : 38 লিঙ্গ : পুরুষ	GTM2449726 ফটো উপলব্ধ

বিধানসভা নির্বাচনক্ষেত্রের নং, নাম : 2-মাথাভাঙা
ভাগ নং, নাম : 1-শালমারা প্রথম খন্ড(অংশ)

481 নাম : সুনতী বর্মন স্বামীর নাম: নিরানন্দ বর্মন বাড়ির নং : n0143 বয়স : 39 লিঙ্গ : মহিলা	XFB1793785 ফটো উপলব্ধ	482 নাম : বাবলু বর্মন পিতার নাম: রতন বর্মন বাড়ির নং : n0201 বয়স : 30 লিঙ্গ : পুরুষ	XFB1892256 ফটো উপলব্ধ	483 নাম : শুভা বর্মন পিতার নাম: বাবু বর্মন বাড়ির নং : এন00 বয়স : 24 লিঙ্গ : মহিলা	XFB2352425 ফটো উপলব্ধ
484 নাম : থাংশুর বর্মন পিতার নাম: নাড্ডা বর্মন বাড়ির নং : n0039 বয়স : 62 লিঙ্গ : পুরুষ	XFB2583649 ফটো উপলব্ধ	485 নাম : পিলু বর্মন স্বামীর নাম: অসিত বর্মন বাড়ির নং : n0097 বয়স : 51 লিঙ্গ : মহিলা	GTM2072130 ফটো উপলব্ধ	486 নাম : প্রেমানন্দ বর্মন পিতার নাম: মুকুল চন্দ্র বর্মন বাড়ির নং : এন0061 বয়স : 73 লিঙ্গ : পুরুষ	GTM1952688 ফটো উপলব্ধ
487 নাম : ধীরেন বর্মন পিতার নাম: বাপালু বর্মন বাড়ির নং : n0055 বয়স : 53 লিঙ্গ : পুরুষ	GTM1486653 ফটো উপলব্ধ	488 নাম : সুমন বর্মন পিতার নাম: নির্মল বর্মন বাড়ির নং : n0274 বয়স : 27 লিঙ্গ : পুরুষ	XFB2003895 ফটো উপলব্ধ	489 নাম : মেনকা বর্মন স্বামীর নাম: চকর বর্মন বাড়ির নং : n0044 বয়স : 79 লিঙ্গ : মহিলা	WB/01/003/288570 ফটো উপলব্ধ
490 নাম : সঞ্জয় বর্মন পিতার নাম: প্রেমানন্দ বর্মন বাড়ির নং : n0206 বয়স : 30 লিঙ্গ : পুরুষ	XFB1891928 ফটো উপলব্ধ	491 নাম : স্বপ্ন বর্মন পিতার নাম: জয়কুমার বর্মন বাড়ির নং : n0036 বয়স : 30 লিঙ্গ : পুরুষ	XFB1891852 ফটো উপলব্ধ	492 নাম : অঞ্জলী বর্মন স্বামীর নাম: ধীরেন বর্মন বাড়ির নং : n0055 বয়স : 44 লিঙ্গ : মহিলা	GTM1835511 ফটো উপলব্ধ
493 নাম : ভবেন্দ্র বর্মন পিতার নাম: সন্তোষ বর্মন বাড়ির নং : n0054 বয়স : 39 লিঙ্গ : পুরুষ	XFB0754200 ফটো উপলব্ধ	494 নাম : কমলী বর্মন স্বামীর নাম: কাঞ্চন বর্মন বাড়ির নং : n0060 বয়স : 32 লিঙ্গ : মহিলা	XFB1892173 ফটো উপলব্ধ	495 নাম : শচীন বর্মন পিতার নাম: শোকা বর্মন বাড়ির নং : n0037 বয়স : 60 লিঙ্গ : পুরুষ	WB/01/003/288538 ফটো উপলব্ধ
496 নাম : মৃদুল বর্মন পিতার নাম: দুলাল বর্মন বাড়ির নং : n0030 বয়স : 42 লিঙ্গ : পুরুষ	XFB1149806 ফটো উপলব্ধ	497 নাম : মিনতী বর্মন স্বামীর নাম: দীপক বর্মন বাড়ির নং : n0096 বয়স : 30 লিঙ্গ : মহিলা	XFB1892082 ফটো উপলব্ধ	498 নাম : জ্যোৎস্না বর্মন স্বামীর নাম: শচীন বর্মন বাড়ির নং : n0037 বয়স : 48 লিঙ্গ : মহিলা	GTM1487404 ফটো উপলব্ধ
499 নাম : জ্যোৎস্না বর্মন স্বামীর নাম: বীরেন্দ্রনাথ বর্মন বাড়ির নং : n0096 বয়স : 63 লিঙ্গ : মহিলা	WB/01/003/288324 ফটো উপলব্ধ	500 নাম : আদেশ্বরী বর্মন স্বামীর নাম: সামার বর্মন বাড়ির নং : n0094 বয়স : 72 লিঙ্গ : মহিলা	WB/01/003/288521 ফটো উপলব্ধ	501 নাম : পুষ্প বর্মন স্বামীর নাম: নরেশচন্দ্র বর্মন বাড়ির নং : n0029 বয়স : 43 লিঙ্গ : মহিলা	GTM1835446 ফটো উপলব্ধ
502 নাম : বিশ্বজিৎ বর্মন পিতার নাম: শশীকান্ত বর্মন বাড়ির নং : এন0029 বয়স : 24 লিঙ্গ : পুরুষ	XFB2545127 ফটো উপলব্ধ	503 নাম : সুকধন বর্মন পিতার নাম: ফনীন্দ্র নাথ বর্মন বাড়ির নং : n0025 বয়স : 37 লিঙ্গ : পুরুষ	XFB1378579 ফটো উপলব্ধ	504 নাম : সঞ্জয় বর্মন পিতার নাম: ধীরেন বর্মন বাড়ির নং : n0209 বয়স : 30 লিঙ্গ : পুরুষ	XFB1793611 ফটো উপলব্ধ
505 নাম : অজিত বর্মন পিতার নাম: চন্দ্র মোহন বর্মন বাড়ির নং : n0038 বয়স : 65 লিঙ্গ : পুরুষ	WB/01/003/288866 ফটো উপলব্ধ	506 নাম : সুজাতা বর্মন স্বামীর নাম: ধনঞ্জয় বর্মন বাড়ির নং : n0206 বয়স : 37 লিঙ্গ : মহিলা	XFB1793819 ফটো উপলব্ধ	507 নাম : ধনঞ্জয় বর্মন পিতার নাম: প্রেমানন্দ বর্মন বাড়ির নং : n0206 বয়স : 31 লিঙ্গ : পুরুষ	XFB1793728 ফটো উপলব্ধ
508 নাম : শান্তনু বর্মন পিতার নাম: বীরমোহন বর্মন বাড়ির নং : এন0138 বয়স : 27 লিঙ্গ : পুরুষ	XFB2109114 ফটো উপলব্ধ	509 নাম : সুকচান বর্মন পিতার নাম: দুলাল চন্দ্র বর্মন বাড়ির নং : n0219 বয়স : 32 লিঙ্গ : পুরুষ	XFB1467141 ফটো উপলব্ধ	510 নাম : দেবাশিস বর্মন পিতার নাম: ধীরেন বর্মন বাড়ির নং : এন-0055 বয়স : 23 লিঙ্গ : পুরুষ	XFB2374148 ফটো উপলব্ধ

বিধানসভা নির্বাচনক্ষেত্রের নং, নাম : 2-মাথাভাঙা
ভাগ নং, নাম : 1-শালমারা প্রথম খন্ড(অংশ)

511 নাম : সুভ বর্মণ পিতার নাম: যোগেন্দ্র বর্মণ বাড়ির নং : এন0097 বয়স : 26 লিঙ্গ : পুরুষ	XFB2109213 ফটো উপলব্ধ	512 নাম : বাবুন বর্মণ পিতার নাম: হরনাথ বর্মণ বাড়ির নং : n0225 বয়স : 34 লিঙ্গ : পুরুষ	XFB1467091 ফটো উপলব্ধ	513 নাম : রাধারানী বর্মণ স্বামীর নাম: গাণেশচন্দ্র বর্মণ বাড়ির নং : n0013 বয়স : 44 লিঙ্গ : মহিলা	GTM1835404 ফটো উপলব্ধ
514 নাম : হীরা বর্মণ পিতার নাম: উমাকান্ত বর্মণ বাড়ির নং : n0143 বয়স : 48 লিঙ্গ : পুরুষ	GTM1486521 ফটো উপলব্ধ	515 নাম : অনেশ্বরী বর্মণ স্বামীর নাম: অনেশ্বর বর্মণ বাড়ির নং : n0041 বয়স : 58 লিঙ্গ : মহিলা	WB/01/003/288599 ফটো উপলব্ধ	516 নাম : উপেন্দ্রনাথ বর্মণ পিতার নাম: সুনন্দ বর্মণ বাড়ির নং : n0145 বয়স : 82 লিঙ্গ : পুরুষ	WB/01/003/288487 ফটো উপলব্ধ
517 নাম : শঙ্করী কৈরী সেন স্বামীর নাম: বিশজিৎ সেন বাড়ির নং : এন0184 বয়স : 38 লিঙ্গ : মহিলা	XFB1716067 ফটো উপলব্ধ	518 নাম : প্রমিলা বর্মণ স্বামীর নাম: অজিৎ বর্মণ বাড়ির নং : n0038 বয়স : 56 লিঙ্গ : মহিলা	WB/01/003/288865 ফটো উপলব্ধ	519 নাম : যোগেন্দ্র বর্মণ পিতার নাম: জলধর বর্মণ বাড়ির নং : n0097 বয়স : 47 লিঙ্গ : পুরুষ	GTM1835339 ফটো উপলব্ধ
520 নাম : হেমলতা রায় বর্মণ স্বামীর নাম: হেমেন বর্মণ বাড়ির নং : n0097 বয়স : 46 লিঙ্গ : মহিলা	XFB1272111 ফটো উপলব্ধ	521 নাম : অমল বর্মণ পিতার নাম: জলেশ্বর বর্মণ বাড়ির নং : n0040 বয়স : 46 লিঙ্গ : পুরুষ	GTM1835479 ফটো উপলব্ধ	522 নাম : সংগীত বর্মণ পিতার নাম: নৃপেন্দ্রনাথ বর্মণ বাড়ির নং : n0038 বয়স : 40 লিঙ্গ : পুরুষ	GTM2218733 ফটো উপলব্ধ
523 নাম : জীতেন্দ্র নাথ বর্মণ পিতার নাম: চকর বর্মণ বাড়ির নং : n0044 বয়স : 53 লিঙ্গ : পুরুষ	WB/01/003/288064 ফটো উপলব্ধ	524 নাম : বিষ্ণু বর্মণ পিতার নাম: রাজ কুমার বর্মণ বাড়ির নং : n0096 বয়স : 39 লিঙ্গ : পুরুষ	XFB1572676 ফটো উপলব্ধ	525 নাম : সুকমনি বর্মণ স্বামীর নাম: হরনাথ বর্মণ বাড়ির নং : n0051 বয়স : 62 লিঙ্গ : মহিলা	WB/01/003/288615 ফটো উপলব্ধ
526 নাম : মায়ী বর্মণ পিতার নাম: পঙ্ক বর্মণ বাড়ির নং : n0023 বয়স : 29 লিঙ্গ : মহিলা	XFB1891969 ফটো উপলব্ধ	527 নাম : নিরোবালা বর্মণ স্বামীর নাম: শ্যামচরণ বর্মণ বাড়ির নং : n0042 বয়স : 60 লিঙ্গ : মহিলা	WB/01/003/288576 ফটো উপলব্ধ	528 নাম : শ্যামচরণ বর্মণ পিতার নাম: টগরু বর্মণ বাড়ির নং : n0042 বয়স : 69 লিঙ্গ : পুরুষ	WB/01/003/288344 ফটো উপলব্ধ
529 নাম : বিশজিৎ বর্মণ পিতার নাম: জলেশ্বর বর্মণ বাড়ির নং : n0140 বয়স : 29 লিঙ্গ : পুরুষ	XFB1891985 ফটো উপলব্ধ	530 নাম : বাপ্পা বর্মণ পিতার নাম: অক্ষয় বর্মণ বাড়ির নং : n0255 বয়স : 37 লিঙ্গ : পুরুষ	XFB1684372 ফটো উপলব্ধ	531 নাম : বিনানন্দ বর্মণ পিতার নাম: উমাকান্ত বর্মণ বাড়ির নং : n0143 বয়স : 59 লিঙ্গ : পুরুষ	WB/01/003/288693 ফটো উপলব্ধ
532 নাম : প্রদীপ বর্মণ পিতার নাম: লক্ষী কান্ত বর্মণ বাড়ির নং : n0013 বয়স : 41 লিঙ্গ : পুরুষ	GTM2072601 ফটো উপলব্ধ	533 নাম : সদানন্দ বর্মণ পিতার নাম: বিনানন্দ বর্মণ বাড়ির নং : n0055 বয়স : 32 লিঙ্গ : পুরুষ	XFB1999150 ফটো উপলব্ধ	534 নাম : সুমিতা বর্মণ অন্যান্য: বিনানন্দ বর্মণ বাড়ির নং : n0055 বয়স : 56 লিঙ্গ : মহিলা	WB/01/003/288584 ফটো উপলব্ধ
535 নাম : অর্পিতা বর্মণ পিতার নাম: ধীরেন্দ্র নাথ বর্মণ বাড়ির নং : এন0096 বয়স : 26 লিঙ্গ : মহিলা	XFB2108918 ফটো উপলব্ধ	536 নাম : দীনতা বর্মণ স্বামীর নাম: মহেন্দ্র বর্মণ বাড়ির নং : n0141 বয়স : 56 লিঙ্গ : মহিলা	WB/01/003/288210 ফটো উপলব্ধ	537 নাম : হলেশ্বর বর্মণ পিতার নাম: বীরমোহন বর্মণ বাড়ির নং : n0140 বয়স : 62 লিঙ্গ : পুরুষ	WB/01/003/288757 ফটো উপলব্ধ
538 নাম : দেবী বর্মণ অন্যান্য: রসিক বর্মণ বাড়ির নং : n0141 বয়স : 56 লিঙ্গ : পুরুষ	WB/01/003/288692 ফটো উপলব্ধ	539 নাম : মহেন্দ্র বর্মণ পিতার নাম: রসিক বর্মণ বাড়ির নং : n0141 বয়স : 65 লিঙ্গ : পুরুষ	WB/01/003/288070 ফটো উপলব্ধ	540 নাম : সুপর্ণা দাস স্বামীর নাম: শুভজিৎ সাহা বাড়ির নং : এন0085 বয়স : 27 লিঙ্গ : মহিলা	XFB2094852 ফটো উপলব্ধ

বিধানসভা নির্বাচনক্ষেত্রের নং, নাম : 2-মাথাভাঙা
ভাগ নং, নাম : 1-শালমারা প্রথম খন্ড(অংশ)

541 নাম : দীপিকা বর্মন স্বামীর নাম: বাবাই বর্মন বাড়ির নং : এন 0141 বয়স : 25 লিঙ্গ : মহিলা	XFB2569671 ফটো উপলব্ধ	542 নাম : বিদ্যেশ্বর বর্মন পিতার নাম: রামপ্রসাদ বর্মন বাড়ির নং : n0022 বয়স : 80 লিঙ্গ : পুরুষ	WB/01/003/288822 ফটো উপলব্ধ	543 নাম : ধনঞ্জয় বর্মন পিতার নাম: দুলাল চন্দ্র বর্মন বাড়ির নং : n0019 বয়স : 31 লিঙ্গ : পুরুষ	XFB1684059 ফটো উপলব্ধ
544 নাম : সজল বর্মন পিতার নাম: নলেশ্বর বর্মন বাড়ির নং : n0140 বয়স : 33 লিঙ্গ : পুরুষ	XFB1572478 ফটো উপলব্ধ	545 নাম : ময়না বর্মন স্বামীর নাম: নলেশ্বর বর্মন বাড়ির নং : n0140 বয়স : 57 লিঙ্গ : মহিলা	WB/01/003/288375 ফটো উপলব্ধ	546 নাম : জীতেন্দ্র নাথ বর্মন পিতার নাম: রূপকান্ত বর্মন বাড়ির নং : n0012 বয়স : 72 লিঙ্গ : পুরুষ	WB/01/003/288648 ফটো উপলব্ধ
547 নাম : মনেশ্বর বর্মন পিতার নাম: বীরমোহন বর্মন বাড়ির নং : n0140 বয়স : 47 লিঙ্গ : পুরুষ	GTM2072171 ফটো উপলব্ধ	548 নাম : জয়ন্তী বর্মন স্বামীর নাম: শিবেন বর্মন বাড়ির নং : n0145 বয়স : 53 লিঙ্গ : মহিলা	WB/01/003/288369 ফটো উপলব্ধ	549 নাম : শিবেন বর্মন পিতার নাম: উপেন্দ্রনাথ বর্মন বাড়ির নং : n0145 বয়স : 59 লিঙ্গ : পুরুষ	WB/01/003/288112 ফটো উপলব্ধ
550 নাম : ঝুমা বর্মন পিতার নাম: সুরেন্দ্র নাথ বর্মন বাড়ির নং : n0144 বয়স : 33 লিঙ্গ : মহিলা	XFB1572668 ফটো উপলব্ধ	551 নাম : দীপক বর্মন পিতার নাম: শিবেন বর্মন বাড়ির নং : n0145 বয়স : 33 লিঙ্গ : পুরুষ	XFB1572783 ফটো উপলব্ধ	552 নাম : দুলালচন্দ্র বর্মন পিতার নাম: চন্ডিচরণ বর্মন বাড়ির নং : n0019 বয়স : 63 লিঙ্গ : পুরুষ	WB/01/003/288079 ফটো উপলব্ধ
553 নাম : জয়কুমার বর্মন পিতার নাম: চানকুমার বর্মন বাড়ির নং : n0036 বয়স : 60 লিঙ্গ : পুরুষ	WB/01/003/288391 ফটো উপলব্ধ	554 নাম : জানকী সিংহ (বর্মন) স্বামীর নাম: মহেন্দ্র চন্দ্র বর্মন বাড়ির নং : n0025 বয়স : 42 লিঙ্গ : মহিলা	GTM2449601 ফটো উপলব্ধ	555 নাম : সোমেশ্বরী বর্মন স্বামীর নাম: নৃপেন্দ্রনাথ বর্মন বাড়ির নং : n0025 বয়স : 74 লিঙ্গ : মহিলা	GTM2328516 ফটো উপলব্ধ
556 নাম : স্বপ্নারানী বর্মন স্বামীর নাম: ফনীন্দ্র বর্মন বাড়ির নং : n0011 বয়স : 64 লিঙ্গ : মহিলা	GTM2328524 ফটো উপলব্ধ	557 নাম : ধীরেন্দ্রনাথ বর্মন পিতার নাম: ভবেন্দ্রনাথ বর্মন বাড়ির নং : n0096 বয়স : 63 লিঙ্গ : পুরুষ	WB/01/003/288309 ফটো উপলব্ধ	558 নাম : ললিত বর্মন পিতার নাম: জিতেন বর্মন বাড়ির নং : n0012 বয়স : 45 লিঙ্গ : পুরুষ	GTM1593458 ফটো উপলব্ধ
559 নাম : জয়ন্ত বর্মন পিতার নাম: হীরা বর্মন বাড়ির নং : এন0143 বয়স : 26 লিঙ্গ : পুরুষ	XFB2108819 ফটো উপলব্ধ	560 নাম : বলকি বর্মন স্বামীর নাম: প্রেমানন্দ বর্মন বাড়ির নং : n0207 বয়স : 56 লিঙ্গ : মহিলা	GTM2328334 ফটো উপলব্ধ	561 নাম : জয়শ্রী বর্মন স্বামীর নাম: দুলাল বর্মন বাড়ির নং : n0011 বয়স : 29 লিঙ্গ : মহিলা	XFB1892165 ফটো উপলব্ধ
562 নাম : রাজকুমারী বর্মন স্বামীর নাম: লক্ষ্মীকান্ত বর্মন বাড়ির নং : n0050 বয়স : 55 লিঙ্গ : মহিলা	WB/01/003/288614 ফটো উপলব্ধ	563 নাম : নিলীমা বর্মন পিতার নাম: জিতেন্দ্রনাথ বর্মন বাড়ির নং : n0044 বয়স : 48 লিঙ্গ : মহিলা	GTM1487644 ফটো উপলব্ধ	564 নাম : অঞ্জলী (অধিকারী) বর্মন স্বামীর নাম: ভবেন্দ্র বর্মন বাড়ির নং : n0054 বয়স : 31 লিঙ্গ : মহিলা	XFB1892132 ফটো উপলব্ধ
565 নাম : রত্না বর্মন স্বামীর নাম: মৃদুল বর্মন বাড়ির নং : n0030 বয়স : 34 লিঙ্গ : মহিলা	XFB1892017 ফটো উপলব্ধ	566 নাম : বিনতা বর্মন পিতার নাম: শচীন বর্মন বাড়ির নং : n0037 বয়স : 30 লিঙ্গ : মহিলা	XFB1892009 ফটো উপলব্ধ	567 নাম : মমতা বর্মন স্বামীর নাম: নিরেন বর্মন বাড়ির নং : n0055 বয়স : 32 লিঙ্গ : মহিলা	XFB1892215 ফটো উপলব্ধ
568 নাম : খোকন বর্মন পিতার নাম: হরনাথ বর্মন বাড়ির নং : n0051 বয়স : 42 লিঙ্গ : পুরুষ	GTM2072635 ফটো উপলব্ধ	569 নাম : সঞ্জিনা বর্মন স্বামীর নাম: যোগেন্দ্র বর্মন বাড়ির নং : n0097 বয়স : 41 লিঙ্গ : মহিলা	XFB1271923 ফটো উপলব্ধ	570 নাম : রঞ্জনা বর্মন স্বামীর নাম: পরেশ বর্মন বাড়ির নং : n0018 বয়স : 35 লিঙ্গ : মহিলা	XFB1891886 ফটো উপলব্ধ

বিধানসভা নির্বাচনক্ষেত্রের নং, নাম : 2-মাথাভাড়া
ভাগ নং, নাম : 1-শালমারা প্রথম খন্ড(অংশ)

571 নাম : আলতী বর্মন স্বামীর নাম: দেবেন্দ্র বর্মন বাড়ির নং : n0025 বয়স : 45 লিঙ্গ : মহিলা	GTM1835552 ফটো উপলব্ধ	572 নাম : ক্ষিতিন্দ্রনাথ বর্মন পিতার নাম: রুপকান্ত বর্মন বাড়ির নং : n0026 বয়স : 75 লিঙ্গ : পুরুষ	WB/01/003/288530 ফটো উপলব্ধ	573 নাম : সৌরভ বর্মন পিতার নাম: যোগেন্দ্র বর্মন বাড়ির নং : এন0097 বয়স : 23 লিঙ্গ : পুরুষ	XFB2421360 ফটো উপলব্ধ
574 নাম : বীরেন বর্মন পিতার নাম: গঙ্গা বর্মন বাড়ির নং : n0030 বয়স : 59 লিঙ্গ : পুরুষ	GTM1486810 ফটো উপলব্ধ	575 নাম : সরস্বতী বর্মন স্বামীর নাম: দুর্লভ বর্মন বাড়ির নং : n0026 বয়স : 44 লিঙ্গ : মহিলা	GTM1835420 ফটো উপলব্ধ	576 নাম : দুর্লভ বর্মন পিতার নাম: ক্ষিতিন্দ্রনাথ বর্মন বাড়ির নং : n0026 বয়স : 47 লিঙ্গ : পুরুষ	GTM1835412 ফটো উপলব্ধ
577 নাম : হিরনবালা বর্মন স্বামীর নাম: রাজকান্ত বর্মন বাড়ির নং : n0018 বয়স : 70 লিঙ্গ : মহিলা	WB/01/003/288583 ফটো উপলব্ধ	578 নাম : শুকশরী বর্মন স্বামীর নাম: বিদ্যেশ্বর বর্মন বাড়ির নং : n0022 বয়স : 68 লিঙ্গ : মহিলা	WB/01/003/288831 ফটো উপলব্ধ	579 নাম : রুম্পা বর্মন পিতার নাম: হলেশ্বর বর্মন বাড়ির নং : n0140 বয়স : 27 লিঙ্গ : মহিলা	XFB2004281 ফটো উপলব্ধ
580 নাম : পল্লবী বর্মন পিতার নাম: প্রদীপ বর্মন বাড়ির নং : n0022 বয়স : 27 লিঙ্গ : মহিলা	XFB2003903 ফটো উপলব্ধ	581 নাম : প্রভাত বর্মন পিতার নাম: প্রদীপ বাড়ির নং : 01 বয়স : 22 লিঙ্গ : পুরুষ	XFB2584381 ফটো উপলব্ধ	582 নাম : ধনবালা বর্মন স্বামীর নাম: উপেন্দ্রনাথ বর্মন বাড়ির নং : n0145 বয়স : 74 লিঙ্গ : মহিলা	WB/01/003/288680 ফটো উপলব্ধ
583 নাম : শ্যামল চন্দ্র বর্মন পিতার নাম: জলেশ্বর বর্মন বাড়ির নং : n0040 বয়স : 50 লিঙ্গ : পুরুষ	GTM2072163 ফটো উপলব্ধ	584 নাম : দীপক বর্মন পিতার নাম: বিরেন্দ্র নাথ বর্মন বাড়ির নং : n0096 বয়স : 43 লিঙ্গ : পুরুষ	GTM2218659 ফটো উপলব্ধ	585 নাম : নিয়তী বর্মন স্বামীর নাম: ধীরেন্দ্র নাথ বর্মন বাড়ির নং : n0096 বয়স : 55 লিঙ্গ : মহিলা	GTM1835354 ফটো উপলব্ধ
586 নাম : সন্তোষ বর্মন পিতার নাম: বীরেন্দ্র নাথ বর্মন বাড়ির নং : n0096 বয়স : 40 লিঙ্গ : পুরুষ	XFB0754002 ফটো উপলব্ধ	587 নাম : লিপিকা বর্মন ডাকুয়া স্বামীর নাম: মাধব ডাকুয়া বাড়ির নং : n0273 বয়স : 34 লিঙ্গ : মহিলা	XFB1685650 ফটো উপলব্ধ	588 নাম : সঙ্গীতা বিশ্বাস(ভদ্র) স্বামীর নাম: রাজেশ ভদ্র বাড়ির নং : n0265 বয়স : 29 লিঙ্গ : মহিলা	XFB1939362 ফটো উপলব্ধ
589 নাম : সজিনা খাতুন পিতার নাম: নূর ইসলাম বাড়ির নং : n0114 বয়স : 25 লিঙ্গ : মহিলা	XFB2207058 ফটো উপলব্ধ	590 নাম : সাহেবা খাতুন পিতার নাম: নূর ইসলাম বাড়ির নং : এন0114 বয়স : 22 লিঙ্গ : মহিলা	XFB2434694 ফটো উপলব্ধ	591 নাম : বিল্টু আলী পিতার নাম: রকম আলী বাড়ির নং : n0114 বয়স : 32 লিঙ্গ : পুরুষ	XFB1793652 ফটো উপলব্ধ
592 নাম : কম্পা বেওয়া স্বামীর নাম: রকম আলী বাড়ির নং : n0114 বয়স : 67 লিঙ্গ : মহিলা	WB/01/003/288233 ফটো উপলব্ধ	593 নাম : নূর ইসলাম পিতার নাম: রহমান আলী বাড়ির নং : n0114 বয়স : 47 লিঙ্গ : পুরুষ	GTM1835644 ফটো উপলব্ধ	594 নাম : ছাপিয়া বিবি স্বামীর নাম: নূর ইসলাম আলী বাড়ির নং : n0114 বয়স : 40 লিঙ্গ : মহিলা	XFB1272178 ফটো উপলব্ধ
595 নাম : রোজিনা খাতুন পিতার নাম: নূর ইসলাম বাড়ির নং : এন0114 বয়স : 21 লিঙ্গ : মহিলা	XFB2609725 ফটো উপলব্ধ	596 নাম : সম্পা রাজভর(ভদ্র) স্বামীর নাম: বাপ্পা ভদ্র বাড়ির নং : n0154 বয়স : 36 লিঙ্গ : মহিলা	XFB1572619 ফটো উপলব্ধ	597 নাম : ঝুমুর ধর (ভদ্র) স্বামীর নাম: বাবুল কুমার ভদ্র বাড়ির নং : n0155 বয়স : 54 লিঙ্গ : মহিলা	GTM1609817 ফটো উপলব্ধ
598 নাম : বাপ্পা ভদ্র পিতার নাম: স্বীজেন্দ্র ভদ্র বাড়ির নং : n0154 বয়স : 46 লিঙ্গ : পুরুষ	GTM1835651 ফটো উপলব্ধ	599 নাম : নির্মলেন্দু ভদ্র পিতার নাম: বাবুল কুমার ভদ্র বাড়ির নং : n0155 বয়স : 28 লিঙ্গ : পুরুষ	XFB1968353 ফটো উপলব্ধ	600 নাম : বাবুলকুমার ভদ্র পিতার নাম: স্বীজেন্দ্র চন্দ্র ভদ্র বাড়ির নং : n0155 বয়স : 63 লিঙ্গ : পুরুষ	WB/01/003/288616 ফটো উপলব্ধ

বিধানসভা নির্বাচনক্ষেত্রের নং, নাম : 2-মাথাভাঙা
ভাগ নং, নাম : 1-শালমারা প্রথম খন্ড(অংশ)

601 নাম : দেবজিৎ ভদ্র পিতার নাম: দুলাল ভদ্র বাড়ির নং : n0153 বয়স : 31 লিঙ্গ : পুরুষ	XFB1684075 ফটো উপলব্ধ	602 নাম : হ্যাপী ভদ্র পিতার নাম: দ্বিজেন্দ্র ভদ্র বাড়ির নং : n0154 বয়স : 55 লিঙ্গ : মহিলা	WB/01/003/288810 ফটো উপলব্ধ	603 নাম : নিতেন্দ্রচন্দ্র ভদ্র পিতার নাম: সত্যেন্দ্র ভদ্র বাড়ির নং : n0153 বয়স : 64 লিঙ্গ : পুরুষ	XFB2583276 ফটো উপলব্ধ
604 নাম : তাপস কুমার ভদ্র পিতার নাম: তপন ভদ্র বাড়ির নং : n0098 বয়স : 47 লিঙ্গ : পুরুষ	GTM1952704 ফটো উপলব্ধ	605 নাম : বিথীকা দে(ভদ্র) স্বামীর নাম: তাপস ভদ্র বাড়ির নং : n0028 বয়স : 34 লিঙ্গ : মহিলা	XFB1572601 ফটো উপলব্ধ	606 নাম : রাজেশ ভদ্র পিতার নাম: নিতেন্দ্র চন্দ্র ভদ্র বাড়ির নং : n0153 বয়স : 41 লিঙ্গ : পুরুষ	XFB1271865 ফটো উপলব্ধ
607 নাম : বেলা ভদ্র স্বামীর নাম: তপন ভদ্র বাড়ির নং : n0098 বয়স : 60 লিঙ্গ : মহিলা	WB/01/003/288108 ফটো উপলব্ধ	608 নাম : তপনকুমার ভদ্র পিতার নাম: শচীন্দ্র চন্দ্র ভদ্র বাড়ির নং : n0098 বয়স : 69 লিঙ্গ : পুরুষ	WB/01/003/288033 ফটো উপলব্ধ	609 নাম : অঞ্জলী ভদ্র স্বামীর নাম: দ্বিজেন্দ্র ভদ্র বাড়ির নং : n0154 বয়স : 80 লিঙ্গ : মহিলা	WB/01/003/288527 ফটো উপলব্ধ
610 নাম : রাজু ভদ্র পিতার নাম: নিতেন্দ্র চন্দ্র ভদ্র বাড়ির নং : n0153 বয়স : 43 লিঙ্গ : পুরুষ	XFB1271816 ফটো উপলব্ধ	611 নাম : নিলীমা ভদ্র স্বামীর নাম: দুলাল ভদ্র বাড়ির নং : n0153 বয়স : 56 লিঙ্গ : মহিলা	WB/01/003/288743 ফটো উপলব্ধ	612 নাম : তাপস ভদ্র পিতার নাম: বিপুল চন্দ্র ভদ্র বাড়ির নং : n0028 বয়স : 42 লিঙ্গ : পুরুষ	GTM2072692 ফটো উপলব্ধ
613 নাম : বিপুলচন্দ্র ভদ্র পিতার নাম: উপেন্দ্র ভদ্র বাড়ির নং : n0028 বয়স : 74 লিঙ্গ : পুরুষ	WB/01/003/288540 ফটো উপলব্ধ	614 নাম : সুখময় ভদ্র পিতার নাম: দ্বিজেন্দ্র ভদ্র বাড়ির নং : n0154 বয়স : 53 লিঙ্গ : পুরুষ	WB/01/003/288805 ফটো উপলব্ধ	615 নাম : বাদলচন্দ্র ভাট পিতার নাম: যোগেন্দ্র ভাট বাড়ির নং : n0152 বয়স : 68 লিঙ্গ : পুরুষ	WB/01/003/288558 ফটো উপলব্ধ
616 নাম : রত্না ভাট স্বামীর নাম: বাদল ভাট বাড়ির নং : n0152 বয়স : 58 লিঙ্গ : মহিলা	WB/01/003/288660 ফটো উপলব্ধ	617 নাম : হীরক ভাট পিতার নাম: বাদল ভাট বাড়ির নং : n0236 বয়স : 33 লিঙ্গ : পুরুষ	XFB1467059 ফটো উপলব্ধ	618 নাম : গীতা ভৌমিক স্বামীর নাম: মনোরঞ্জন ভৌমিক বাড়ির নং : n0078 বয়স : 74 লিঙ্গ : মহিলা	WB/01/003/288701 ফটো উপলব্ধ
619 নাম : বিশ্বজিৎ ভৌমিক পিতার নাম: জীবন ভৌমিক বাড়ির নং : n0080 বয়স : 56 লিঙ্গ : পুরুষ	WB/01/003/288732 ফটো উপলব্ধ	620 নাম : প্রভাত ভৌমিক পিতার নাম: মনোরঞ্জন ভৌমিক বাড়ির নং : n0078 বয়স : 46 লিঙ্গ : পুরুষ	GTM2072262 ফটো উপলব্ধ	621 নাম : উদয় ভৌমিক পিতার নাম: মনোরঞ্জন ভৌমিক বাড়ির নং : n0078 বয়স : 39 লিঙ্গ : পুরুষ	XFB1378595 ফটো উপলব্ধ
622 নাম : রতন ভৌমিক অন্যান্য: রিনা ভৌমিক বাড়ির নং : এন0080 বয়স : 81 লিঙ্গ : পুরুষ	XFB2481943 ফটো উপলব্ধ	623 নাম : বাসন্তি ভৌমিক দত্ত স্বামীর নাম: প্রভাত ভৌমিক বাড়ির নং : n0078 বয়স : 36 লিঙ্গ : মহিলা	XFB1793629 ফটো উপলব্ধ	624 নাম : রীনা ভৌমিক স্বামীর নাম: রতন ভৌমিক বাড়ির নং : n0080 বয়স : 57 লিঙ্গ : মহিলা	WB/01/005/681788 ফটো উপলব্ধ
625 নাম : রতন রাজভর পিতার নাম: মানিক রাজভর বাড়ির নং : n0078 বয়স : 30 লিঙ্গ : পুরুষ	XFB1793520 ফটো উপলব্ধ	626 নাম : গণেশ চন্দ্র মন্ডল পিতার নাম: ফেলু মন্ডল বাড়ির নং : n0077 বয়স : 59 লিঙ্গ : পুরুষ	GTM1594449 ফটো উপলব্ধ	627 নাম : সুমিত্রা মন্ডল পিতার নাম: গণেশ চন্দ্র মন্ডল বাড়ির নং : n0077 বয়স : 31 লিঙ্গ : মহিলা	XFB1793678 ফটো উপলব্ধ
628 নাম : সুচিত্রা মন্ডল স্বামীর নাম: গণেশ চন্দ্র মন্ডল বাড়ির নং : n0077 বয়স : 57 লিঙ্গ : মহিলা	GTM1594415 ফটো উপলব্ধ	629 নাম : সুরজিৎ মন্ডল পিতার নাম: গণেশ চন্দ্র মন্ডল বাড়ির নং : এন0053 বয়স : 21 লিঙ্গ : পুরুষ	XFB2617256 ফটো উপলব্ধ	630 নাম : মমতা রক্ষিত স্বামীর নাম: জীবন রক্ষিত বাড়ির নং : n0177 বয়স : 55 লিঙ্গ : মহিলা	XFB2237170 ফটো উপলব্ধ

বিধানসভা নির্বাচনক্ষেত্রের নং, নাম : 2-মাথাভাঙা
ভাগ নং, নাম : 1-শালমারা প্রথম খন্ড(অংশ)

631	WB/01/003/288292	ফটো উপলব্ধ	632	XFB1891902	ফটো উপলব্ধ	633	WB/01/003/288849	ফটো উপলব্ধ
নাম : জীবন কুমার রক্ষিত পিতার নাম: হরেন্দ্র রক্ষিত বাড়ির নং : n0177 বয়স : 75 লিঙ্গ : পুরুষ			নাম : শুভজীৎ রক্ষিত পিতার নাম: কঙ্কর রক্ষিত বাড়ির নং : n0177 বয়স : 29 লিঙ্গ : পুরুষ			নাম : কঙ্কর কুমার রক্ষিত পিতার নাম: হরেন্দ্র রক্ষিত বাড়ির নং : n0177 বয়স : 63 লিঙ্গ : পুরুষ		
634	XFB1378819	ফটো উপলব্ধ	635	GTM1488568	ফটো উপলব্ধ	636	WB/01/003/288339	ফটো উপলব্ধ
নাম : অভিজিৎ রক্ষিত পিতার নাম: জীবনকুমার রক্ষিত বাড়ির নং : n0177 বয়স : 35 লিঙ্গ : পুরুষ			নাম : মুক্তি রক্ষিত স্বামীর নাম: কঙ্কর রক্ষিত বাড়ির নং : n0177 বয়স : 50 লিঙ্গ : মহিলা			নাম : তুলসী রাজভর স্বামীর নাম: কিচন রাজভর বাড়ির নং : n0116 বয়স : 54 লিঙ্গ : মহিলা		
637	XFB1378611	ফটো উপলব্ধ	638	GTM1834621	ফটো উপলব্ধ	639	WB/01/003/288379	ফটো উপলব্ধ
নাম : রাজু রাজভর পিতার নাম: সুধারী রাজভর বাড়ির নং : n0116 বয়স : 39 লিঙ্গ : পুরুষ			নাম : গোপাল রাজভর পিতার নাম: বানী রাজভর বাড়ির নং : n0132 বয়স : 44 লিঙ্গ : পুরুষ			নাম : সুনু রাজভর পিতার নাম: রমেশ রাজভর বাড়ির নং : n0135 বয়স : 57 লিঙ্গ : পুরুষ		
640	GTM1592153	ফটো উপলব্ধ	641	WB/01/003/288376	ফটো উপলব্ধ	642	XFB1272202	ফটো উপলব্ধ
নাম : উপাসী রাজভর স্বামীর নাম: শিবু রাজভর বাড়ির নং : n0133 বয়স : 47 লিঙ্গ : মহিলা			নাম : যামিনী রানী রাজভর স্বামীর নাম: খুবলাল রাজভর বাড়ির নং : n0139 বয়স : 59 লিঙ্গ : মহিলা			নাম : বিশুজীৎ রাজভর পিতার নাম: বিষ্ণুরী রাজভর বাড়ির নং : n0137 বয়স : 38 লিঙ্গ : পুরুষ		
643	WB/01/003/288087	ফটো উপলব্ধ	644	XFB1683838	ফটো উপলব্ধ	645	XFB1378645	ফটো উপলব্ধ
নাম : রবী রাজভর পিতার নাম: রমেশ রাজভর বাড়ির নং : n0136 বয়স : 64 লিঙ্গ : পুরুষ			নাম : সুমিত্রা রাজভর পিতার নাম: বাবুলাল রাজভর বাড়ির নং : n0277 বয়স : 35 লিঙ্গ : মহিলা			নাম : কৃষ্ণ রাজভর পিতার নাম: রাজপতি রাজভর বাড়ির নং : n0196 বয়স : 41 লিঙ্গ : পুরুষ		
646	WB/01/003/288316	ফটো উপলব্ধ	647	WB/01/003/288670	ফটো উপলব্ধ	648	XFB1891837	ফটো উপলব্ধ
নাম : বাবু রাজভর পিতার নাম: ঘনু রাজভর বাড়ির নং : n0169 বয়স : 56 লিঙ্গ : পুরুষ			নাম : বেচু রাজভর পিতার নাম: পরদেশী রাজভর বাড়ির নং : n0197 বয়স : 62 লিঙ্গ : পুরুষ			নাম : সঞ্জীৎ রাজভর পিতার নাম: বিজয় রাজভর বাড়ির নং : n0159 বয়স : 29 লিঙ্গ : পুরুষ		
649	XFB2502979	ফটো উপলব্ধ	650	XFB1684224	ফটো উপলব্ধ	651	GTM2071611	ফটো উপলব্ধ
নাম : ফুলমতি রাজভর স্বামীর নাম: রাজপতি রাজভর বাড়ির নং : n0196 বয়স : 64 লিঙ্গ : মহিলা			নাম : রীনা রাজভর স্বামীর নাম: উত্তম রাজভর বাড়ির নং : n0197 বয়স : 33 লিঙ্গ : মহিলা			নাম : বিজয় রাজভর পিতার নাম: শংকর রাজভর বাড়ির নং : n0159 বয়স : 57 লিঙ্গ : পুরুষ		
652	WB/01/003/288061	ফটো উপলব্ধ	653	XFB2042653	ফটো উপলব্ধ	654	XFB2583086	ফটো উপলব্ধ
নাম : মিশ্রলাল রাজভর পিতার নাম: জংলী রাজভর বাড়ির নং : n0160 বয়স : 72 লিঙ্গ : পুরুষ			নাম : ববিতা রাজভর পিতার নাম: ভারত রাজভর বাড়ির নং : n0165 বয়স : 27 লিঙ্গ : মহিলা			নাম : রীনা রাজভর স্বামীর নাম: গনেশ চন্দ্র রাজভর বাড়ির নং : n0165 বয়স : 57 লিঙ্গ : মহিলা		
655	XFB1272186	ফটো উপলব্ধ	656	GTM2218774	ফটো উপলব্ধ	657	XFB1572809	ফটো উপলব্ধ
নাম : আরতী রাজভর স্বামীর নাম: ফুলচান রাজভর বাড়ির নং : n0164 বয়স : 39 লিঙ্গ : মহিলা			নাম : রীতা রাজভর স্বামীর নাম: অমল রাজভর বাড়ির নং : n0163 বয়স : 43 লিঙ্গ : মহিলা			নাম : পরিতোষ রাজভর পিতার নাম: ধীরেন রাজভর বাড়ির নং : n0162 বয়স : 32 লিঙ্গ : পুরুষ		
658	XFB1378637	ফটো উপলব্ধ	659	WB/01/003/288674	ফটো উপলব্ধ	660	WB/01/003/288704	ফটো উপলব্ধ
নাম : মন্তোষ রাজভর পিতার নাম: ধীরেন রাজভর বাড়ির নং : n0162 বয়স : 37 লিঙ্গ : পুরুষ			নাম : জানকী রাজভর স্বামীর নাম: ধীরেন রাজভর বাড়ির নং : n0162 বয়স : 61 লিঙ্গ : মহিলা			নাম : নারায়ণ রাজভর পিতার নাম: মধু রাজভর বাড়ির নং : n0161 বয়স : 64 লিঙ্গ : পুরুষ		

বিধানসভা নির্বাচনক্ষেত্রের নং, নাম : 2-মাথাভাড়া
ভাগ নং, নাম : 1-শালমারা প্রথম খন্ড(অংশ)

661	WB/01/003/288341	নাম : অবনী রাজভর স্বামীর নাম: মিশ্রিলাল রাজভর বাড়ির নং : n0160 বয়স : 66 লিঙ্গ : মহিলা	ফটো উপলব্ধ	662	WB/01/003/288254	নাম : ভীম রাজভর পিতার নাম: রঘুনন্দন রাজভর বাড়ির নং : n0164 বয়স : 70 লিঙ্গ : পুরুষ	ফটো উপলব্ধ	663	XFB1968270	নাম : গোপাল রাজভর পিতার নাম: কিচন রাজভর বাড়ির নং : n0116 বয়স : 28 লিঙ্গ : পুরুষ	ফটো উপলব্ধ
664	XFB1968312	নাম : পায়েল রাজভর পিতার নাম: বিধু রাজভর বাড়ির নং : n0115 বয়স : 28 লিঙ্গ : মহিলা	ফটো উপলব্ধ	665	GTM1835776	নাম : সুমিত্রা রাজভর স্বামীর নাম: বিধু রাজভর বাড়ির নং : n0115 বয়স : 45 লিঙ্গ : মহিলা	ফটো উপলব্ধ	666	WB/01/003/288232	নাম : ফুলমতি রাজভর স্বামীর নাম: মানিক রাজভর বাড়ির নং : n0112 বয়স : 54 লিঙ্গ : মহিলা	ফটো উপলব্ধ
667	GTM1835727	নাম : টুনি রাজভর পিতার নাম: মুরারী রাজভর বাড়ির নং : n0116 বয়স : 47 লিঙ্গ : মহিলা	ফটো উপলব্ধ	668	XFB1793702	নাম : সন্তোষ রাজভর পিতার নাম: মুরারী রাজভর বাড়ির নং : n0116 বয়স : 32 লিঙ্গ : পুরুষ	ফটো উপলব্ধ	669	GTM1487354	নাম : বকুল রাজভর পিতার নাম: বানী রাজভর বাড়ির নং : n0132 বয়স : 50 লিঙ্গ : পুরুষ	ফটো উপলব্ধ
670	XFB2666824	নাম : ফুলিয়া রাজভর স্বামীর নাম: বানী রাজভর বাড়ির নং : n0132 বয়স : 78 লিঙ্গ : মহিলা	ফটো উপলব্ধ	671	WB/01/003/288409	নাম : শিবু রাজভর পিতার নাম: দুধনাথ রাজভর বাড়ির নং : n0133 বয়স : 57 লিঙ্গ : পুরুষ	ফটো উপলব্ধ	672	XFB2583078	নাম : গনেশ চন্দ্র রাজভর পিতার নাম: লক্ষণ রাজভর বাড়ির নং : n0165 বয়স : 68 লিঙ্গ : পুরুষ	ফটো উপলব্ধ
673	WB/01/003/288619	নাম : ফুলচন রাজভর পিতার নাম: মনা রাজভর বাড়ির নং : n0164 বয়স : 53 লিঙ্গ : পুরুষ	ফটো উপলব্ধ	674	XFB0754820	নাম : সন্তোষ রাজভর পিতার নাম: ধীরেন রাজভর বাড়ির নং : n0162 বয়স : 38 লিঙ্গ : পুরুষ	ফটো উপলব্ধ	675	XFB1271758	নাম : প্রদীপ রাজভর পিতার নাম: খুবলাল রাজভর বাড়ির নং : n0139 বয়স : 39 লিঙ্গ : পুরুষ	ফটো উপলব্ধ
676	WB/01/003/288643	নাম : বাসন্তী রাজভর স্বামীর নাম: বিদ্যুরী রাজভর বাড়ির নং : n0137 বয়স : 64 লিঙ্গ : মহিলা	ফটো উপলব্ধ	677	GTM1835719	নাম : রাজেন রাজভর পিতার নাম: মুরারী রাজভর বাড়ির নং : n0116 বয়স : 48 লিঙ্গ : পুরুষ	ফটো উপলব্ধ	678	WB/01/003/288248	নাম : মুরারী রাজভর পিতার নাম: বংশী রাজভর বাড়ির নং : n0116 বয়স : 69 লিঙ্গ : পুরুষ	ফটো উপলব্ধ
679	XFB1272194	নাম : উত্তম রাজভর পিতার নাম: বিদ্যুরী রাজভর বাড়ির নং : n0197 বয়স : 38 লিঙ্গ : পুরুষ	ফটো উপলব্ধ	680	XFB2583003	নাম : দুলালী রাজভর স্বামীর নাম: গনেশ রাজভর বাড়ির নং : n0113 বয়স : 57 লিঙ্গ : মহিলা	ফটো উপলব্ধ	681	XFB0754861	নাম : মীঠন রাজভর মায়ের নাম: ফুলমতি রাজভর বাড়ির নং : n0196 বয়স : 38 লিঙ্গ : পুরুষ	ফটো উপলব্ধ
682	XFB1378702	নাম : রেখা রাজভর স্বামীর নাম: অমল রাজভর বাড়ির নং : n0176 বয়স : 35 লিঙ্গ : মহিলা	ফটো উপলব্ধ	683	XFB0754945	নাম : কমল রাজভর পিতার নাম: ভীম রাজভর বাড়ির নং : n0164 বয়স : 41 লিঙ্গ : পুরুষ	ফটো উপলব্ধ	684	WB/01/003/288063	নাম : অমল রাজভর পিতার নাম: রাজকুমার রাজভর বাড়ির নং : n0163 বয়স : 55 লিঙ্গ : পুরুষ	ফটো উপলব্ধ
685	XFB1378629	নাম : বিপ্লব রাজভর পিতার নাম: নারায়ন রাজভর বাড়ির নং : n0161 বয়স : 37 লিঙ্গ : পুরুষ	ফটো উপলব্ধ	686	GTM1834548	নাম : সনিয়া রাজভর স্বামীর নাম: বিজয় রাজভর বাড়ির নং : n0159 বয়স : 47 লিঙ্গ : মহিলা	ফটো উপলব্ধ	687	XFB1378884	নাম : দীপক রাজভর পিতার নাম: খুবলাল রাজভর বাড়ির নং : n0139 বয়স : 35 লিঙ্গ : পুরুষ	ফটো উপলব্ধ
688	XFB2207009	নাম : সুশান্ত রাজভর পিতার নাম: ভারত রাজভর বাড়ির নং : n0165 বয়স : 25 লিঙ্গ : পুরুষ	ফটো উপলব্ধ	689	GTM1486711	নাম : অমল রাজভর পিতার নাম: সহদেব রাজভর বাড়ির নং : n0176 বয়স : 50 লিঙ্গ : পুরুষ	ফটো উপলব্ধ	690	UHI2792794	নাম : গুন্ডা মিত্র মায়ের নাম: সতীরানী মিত্র বাড়ির নং : 156 বয়স : 24 লিঙ্গ : মহিলা	ফটো উপলব্ধ

বিধানসভা নির্বাচনক্ষেত্রের নং, নাম : 2-মাথাভাঙা
ভাগ নং, নাম : 1-শালমারা প্রথম খন্ড(অংশ)

691	GTM1835693	নাম : হীরালাল রাজভর পিতার নাম: ঘনু রাজভর বাড়ির নং : n0169 বয়স : 43 লিঙ্গ : পুরুষ	ফটো উপলব্ধ	692	WB/01/003/288431	নাম : বাবুলাল রাজভর পিতার নাম: ঘনু রাজভর বাড়ির নং : n0169 বয়স : 52 লিঙ্গ : পুরুষ	ফটো উপলব্ধ	693	GTM2071629	নাম : কিশোরী রাজভর পিতার নাম: লক্ষণ রাজভর বাড়ির নং : n0165 বয়স : 54 লিঙ্গ : পুরুষ	ফটো উপলব্ধ
694	XFB1572411	নাম : দুর্গা রাজভর পিতার নাম: হীরালাল রাজভর বাড়ির নং : n0198 বয়স : 33 লিঙ্গ : মহিলা	ফটো উপলব্ধ	695	XFB1684190	নাম : পৌতম রাজভর পিতার নাম: ঘনু রাজভর বাড়ির নং : n0197 বয়স : 31 লিঙ্গ : পুরুষ	ফটো উপলব্ধ	696	WB/01/003/288350	নাম : কছিলা রাজভর স্বামীর নাম: টুনকী রাজভর বাড়ির নং : n0195 বয়স : 62 লিঙ্গ : মহিলা	ফটো উপলব্ধ
697	WB/01/003/288535	নাম : কমলা রাজভর স্বামীর নাম: রবী রাজভর বাড়ির নং : n0136 বয়স : 57 লিঙ্গ : মহিলা	ফটো উপলব্ধ	698	XFB1572767	নাম : লক্ষী পশমন (রাজভর) স্বামীর নাম: বকুল রাজভর বাড়ির নং : n0132 বয়স : 36 লিঙ্গ : মহিলা	ফটো উপলব্ধ	699	XFB1149863	নাম : মৃদুল রাজভর পিতার নাম: টুনকী রাজভর বাড়ির নং : n0195 বয়স : 37 লিঙ্গ : পুরুষ	ফটো উপলব্ধ
700	XFB1572536	নাম : শোভা রাজভর স্বামীর নাম: হীরালাল রাজভর বাড়ির নং : n0169 বয়স : 42 লিঙ্গ : মহিলা	ফটো উপলব্ধ	701	XFB1378850	নাম : ফুলু রাজভর পিতার নাম: গনেশ রাজভর বাড়ির নং : n0113 বয়স : 37 লিঙ্গ : মহিলা	ফটো উপলব্ধ	702	WB/01/003/288152	নাম : মানিক রাজভর পিতার নাম: রামনাথ রাজভর বাড়ির নং : n0112 বয়স : 66 লিঙ্গ : পুরুষ	ফটো উপলব্ধ
703	WB/01/003/288169	নাম : ঘনু রাজভর পিতার নাম: আলগু রাজভর বাড়ির নং : n0169 বয়স : 90 লিঙ্গ : পুরুষ	ফটো উপলব্ধ	704	WB/01/003/288856	নাম : খুবলাল রাজভর পিতার নাম: পালুক রাজভর বাড়ির নং : n0139 বয়স : 68 লিঙ্গ : পুরুষ	ফটো উপলব্ধ	705	XFB1684265	নাম : প্রকাশ রাজভর পিতার নাম: রবি রাজভর বাড়ির নং : n0137 বয়স : 31 লিঙ্গ : পুরুষ	ফটো উপলব্ধ
706	GTM2328748	নাম : পুতুনী রাজভর স্বামীর নাম: রমিমা রাজভর বাড়ির নং : n0001 বয়স : 58 লিঙ্গ : মহিলা	ফটো উপলব্ধ	707	WB/01/003/288394	নাম : দীপা রাজভর স্বামীর নাম: সুনু রাজভর বাড়ির নং : n0135 বয়স : 54 লিঙ্গ : মহিলা	ফটো উপলব্ধ	708	XFB1272228	নাম : সুভাষ রাজভর পিতার নাম: মুরারী রাজভর বাড়ির নং : n0116 বয়স : 36 লিঙ্গ : পুরুষ	ফটো উপলব্ধ
709	XFB1684083	নাম : সুমিত্রা রাজভর স্বামীর নাম: রঞ্জিত রাজভর বাড়ির নং : n0001 বয়স : 34 লিঙ্গ : মহিলা	ফটো উপলব্ধ	710	XFB1684273	নাম : আনন ভাট পিতার নাম: বাদল ভাট বাড়ির নং : n0132 বয়স : 31 লিঙ্গ : পুরুষ	ফটো উপলব্ধ	711	WB/01/003/288332	নাম : দুলী রাজভর স্বামীর নাম: কাল্টু রাজভর বাড়ির নং : n0116 বয়স : 55 লিঙ্গ : মহিলা	ফটো উপলব্ধ
712	XFB2565091	নাম : অনন্যা রাজভর পিতার নাম: কিচন রাজভর বাড়ির নং : 0116 বয়স : 21 লিঙ্গ : মহিলা	ফটো উপলব্ধ	713	GTM2328730	নাম : রামুয়া রাজভর পিতার নাম: রাম পিরীত রাজভর বাড়ির নং : n0001 বয়স : 68 লিঙ্গ : পুরুষ	ফটো উপলব্ধ	714	GTM1835784	নাম : পার্বতী রাজভর স্বামীর নাম: সুবল রাজভর বাড়ির নং : n0115 বয়স : 44 লিঙ্গ : মহিলা	ফটো উপলব্ধ
715	WB/01/003/288142	নাম : কার্তিক রাজভর পিতার নাম: শিবপ্রসাদ রাজভর বাড়ির নং : n0167 বয়স : 53 লিঙ্গ : পুরুষ	ফটো উপলব্ধ	716	XFB2351112	নাম : নিরঞ্জন রাজভর পিতার নাম: কার্তিক রাজভর বাড়ির নং : এন0167 বয়স : 23 লিঙ্গ : পুরুষ	ফটো উপলব্ধ	717	TIH1701416	নাম : মন্দীরা রাজভর স্বামীর নাম: বিপ্লব রাজভর বাড়ির নং : এন0161 বয়স : 36 লিঙ্গ : মহিলা	ফটো উপলব্ধ
718	XFB2338556	নাম : শিবা রাজভর পিতার নাম: কিশোরী রাজভর বাড়ির নং : এন0165 বয়স : 24 লিঙ্গ : পুরুষ	ফটো উপলব্ধ	719	XFB2350429	নাম : মনিকা রাজভর পিতার নাম: বিধু রাজভর বাড়ির নং : এন0115 বয়স : 23 লিঙ্গ : মহিলা	ফটো উপলব্ধ	720	XFB1891977	নাম : মন্তোষ রাজভর পিতার নাম: সুনু রাজভর বাড়ির নং : n0135 বয়স : 30 লিঙ্গ : পুরুষ	ফটো উপলব্ধ

বিধানসভা নির্বাচনক্ষেত্রের নং, নাম : 2-মাথাভাড়া
ভাগ নং, নাম : 1-শালমারা প্রথম খন্ড(অংশ)

721	XFB1999168	ফটো উপলব্ধ	722	GTM1835701	ফটো উপলব্ধ	723	XFB2004299	ফটো উপলব্ধ
নাম : রাখী রাজভর পিতার নাম: বিষ্ণুরী রাজভর বাড়ির নং : n0137 বয়স : 29 লিঙ্গ : মহিলা			নাম : দীপালী রাজভর স্বামীর নাম: কার্তিক রাজভর বাড়ির নং : n0167 বয়স : 44 লিঙ্গ : মহিলা			নাম : অপিতা রাজভর পিতার নাম: কাশীক রাজভর বাড়ির নং : n0167 বয়স : 27 লিঙ্গ : মহিলা		
724	XFB1684158	ফটো উপলব্ধ	725	WB/01/003/288337	ফটো উপলব্ধ	726	GTM2072304	ফটো উপলব্ধ
নাম : অঞ্জু রাজভর স্বামীর নাম: কমল রাজভর বাড়ির নং : n0164 বয়স : 31 লিঙ্গ : মহিলা			নাম : অঞ্জলী রাজভর স্বামীর নাম: ভীম রাজভর বাড়ির নং : n0164 বয়স : 57 লিঙ্গ : মহিলা			নাম : গোলাপী রাজভর স্বামীর নাম: নারায়ণ রাজভর বাড়ির নং : n0161 বয়স : 55 লিঙ্গ : মহিলা		
727	XFB2421345	ফটো উপলব্ধ	728	XFB2334753	ফটো উপলব্ধ	729	XFB1271899	ফটো উপলব্ধ
নাম : পবিত্র রাজভর পিতার নাম: অমল রাজভর বাড়ির নং : 0163 বয়স : 22 লিঙ্গ : পুরুষ			নাম : উমা রাজভর স্বামীর নাম: গোপাল রাজভর বাড়ির নং : এন0132 বয়স : 45 লিঙ্গ : মহিলা			নাম : বিদ্যুৎ রাজভর পিতার নাম: রবি রাজভর বাড়ির নং : n0136 বয়স : 37 লিঙ্গ : পুরুষ		
730	XFB1467182	ফটো উপলব্ধ	731	RNL3068293	ফটো উপলব্ধ	732	XFB2249423	ফটো উপলব্ধ
নাম : ভোলা রাজভর পিতার নাম: টুনকী রাজভর বাড়ির নং : n0239 বয়স : 33 লিঙ্গ : পুরুষ			নাম : লক্ষী রাজভর পিতার নাম: সুনিল রাজভর বাড়ির নং : এন00 বয়স : 27 লিঙ্গ : মহিলা			নাম : বিভাষ রাজভর পিতার নাম: বকুল রাজভর বাড়ির নং : এন0132 বয়স : 26 লিঙ্গ : পুরুষ		
733	XFB2472702	ফটো উপলব্ধ	734	XFB2179075	ফটো উপলব্ধ	735	WII1579671	ফটো উপলব্ধ
নাম : জয়চাঁদ রাজভর পিতার নাম: সুনু রাজভর বাড়ির নং : এন0135 বয়স : 23 লিঙ্গ : পুরুষ			নাম : অনিতা রাজভর পিতার নাম: অমল রাজভর বাড়ির নং : 0163 বয়স : 25 লিঙ্গ : মহিলা			নাম : বেবি রাজভর স্বামীর নাম: প্রদীপ রাজভর বাড়ির নং : এন0106 বয়স : 33 লিঙ্গ : মহিলা		
736	XFB2176626	ফটো উপলব্ধ	737	WB/01/003/288141	ফটো উপলব্ধ	738	XFB2369387	ফটো উপলব্ধ
নাম : নমিতা রাজভর পিতার নাম: মানিক রাজভর বাড়ির নং : n0112 বয়স : 25 লিঙ্গ : মহিলা			নাম : সুবল রাজভর পিতার নাম: বিচুন রাজভর বাড়ির নং : n0115 বয়স : 54 লিঙ্গ : পুরুষ			নাম : অমিত রাজভর পিতার নাম: শিবু রাজভর বাড়ির নং : এন0133 বয়স : 24 লিঙ্গ : পুরুষ		
739	XFB1271410	ফটো উপলব্ধ	740	UHI2680783	ফটো উপলব্ধ	741	XFB2469575	ফটো উপলব্ধ
নাম : রঞ্জিত রাজভর পিতার নাম: রামুয়া রাজভর বাড়ির নং : n0001 বয়স : 40 লিঙ্গ : পুরুষ			নাম : বিশালতা সরকার পিতার নাম: জিপেশ সরকার বাড়ির নং : এন0 বয়স : 26 লিঙ্গ : মহিলা			নাম : সবিতা রাজভর পিতার নাম: হীরালাল রাজভর বাড়ির নং : এন0169 বয়স : 22 লিঙ্গ : মহিলা		
742	XFB1271782	ফটো উপলব্ধ	743	GTM1486448	ফটো উপলব্ধ	744	XFB1271477	ফটো উপলব্ধ
নাম : বিণ্ডু রাজভর পিতার নাম: রবি রাজভর বাড়ির নং : n0136 বয়স : 38 লিঙ্গ : পুরুষ			নাম : ভারত রাজভর পিতার নাম: লক্ষন রাজভর বাড়ির নং : n0165 বয়স : 53 লিঙ্গ : পুরুষ			নাম : মালতী রাজভর রায় স্বামীর নাম: ভারত রাজভর বাড়ির নং : n0165 বয়স : 52 লিঙ্গ : মহিলা		
745	XFB2332930	ফটো উপলব্ধ	746	XFB1573310	ফটো উপলব্ধ	747	XFB2371011	ফটো উপলব্ধ
নাম : অভিষেক রাজভর পিতার নাম: সুবল রাজভর বাড়ির নং : এন0115 বয়স : 23 লিঙ্গ : পুরুষ			নাম : আন্বা রাজভর বিশ্বাস স্বামীর নাম: মৃদুল রাজভর বাড়ির নং : n0258 বয়স : 36 লিঙ্গ : মহিলা			নাম : অঞ্জলি বর্মন পিতার নাম: অখিল বর্মন বাড়ির নং : এন0140 বয়স : 23 লিঙ্গ : মহিলা		
748	GTM1486695	ফটো উপলব্ধ	749	XFB2109262	ফটো উপলব্ধ	750	XFB0755074	ফটো উপলব্ধ
নাম : সমর রায় পিতার নাম: হরিপদ রায় বাড়ির নং : n0020 বয়স : 55 লিঙ্গ : পুরুষ			নাম : রাজু রায় অন্যান্য: নমিতা রায় বাড়ির নং : এন0166 বয়স : 52 লিঙ্গ : পুরুষ			নাম : বিশ্বজিৎ রায় পিতার নাম: অনাথ রায় বাড়ির নং : n0057 বয়স : 37 লিঙ্গ : পুরুষ		

বিধানসভা নির্বাচনক্ষেত্রের নং, নাম : 2-মাথাভাড়া
ভাগ নং, নাম : 1-শালমারা প্রথম খন্ড(অংশ)

751 নাম : সুমি রায় স্বামীর নাম: সমর রায় বাড়ির নং : n0020 বয়স : 53 লিঙ্গ : মহিলা	GTM2072320 ফটো উপলব্ধ	752 নাম : জগৎ জীবন রায় পিতার নাম: কান্তনারায়ন রায় বাড়ির নং : n0212 বয়স : 45 লিঙ্গ : পুরুষ	GTM1413772 ফটো উপলব্ধ	753 নাম : অনাথ রায় পিতার নাম: হরিপদ রায় বাড়ির নং : n0057 বয়স : 67 লিঙ্গ : পুরুষ	XFB2494292 ফটো উপলব্ধ
754 নাম : গৌরী চন্দ্র রায় স্বামীর নাম: সুজন রায় বাড়ির নং : এন0166 বয়স : 27 লিঙ্গ : মহিলা	XFB2300036 ফটো উপলব্ধ	755 নাম : নমিতা রায় স্বামীর নাম: রাজু রায় বাড়ির নং : n0166 বয়স : 49 লিঙ্গ : মহিলা	GTM1834712 ফটো উপলব্ধ	756 নাম : মীরা রায় (মন্ডল) স্বামীর নাম: বিশুজিৎ রায় বাড়ির নং : n0057 বয়স : 32 লিঙ্গ : মহিলা	TJR1623008 ফটো উপলব্ধ
757 নাম : পিথকি পাখাধরা (রায়) স্বামীর নাম: জগৎজীবন রায় বাড়ির নং : n0212 বয়স : 42 লিঙ্গ : মহিলা	XFB1968411 ফটো উপলব্ধ	758 নাম : সুচিত্রা রায় পিতার নাম: হরিপদ রায় বাড়ির নং : n0020 বয়স : 45 লিঙ্গ : মহিলা	GTM1835818 ফটো উপলব্ধ	759 নাম : রিংকী রায় পিতার নাম: অনাথ রায় বাড়ির নং : n0057 বয়স : 38 লিঙ্গ : মহিলা	XFB1149939 ফটো উপলব্ধ
760 নাম : লক্ষ্মী রায় স্বামীর নাম: অনাথ রায় বাড়ির নং : n0057 বয়স : 56 লিঙ্গ : মহিলা	WB/01/003/288747 ফটো উপলব্ধ	761 নাম : সুজন রায় পিতার নাম: নেপাল রায় বাড়ির নং : n0166 বয়স : 39 লিঙ্গ : পুরুষ	XFB1378728 ফটো উপলব্ধ	762 নাম : বিক্রম সূত্রধর পিতার নাম: সুনেষ সূত্রধর বাড়ির নং : n0214 বয়স : 34 লিঙ্গ : পুরুষ	XFB1684109 ফটো উপলব্ধ
763 নাম : মিলন সূত্রধর স্বামীর নাম: বিনয় সূত্রধর বাড়ির নং : n0045 বয়স : 51 লিঙ্গ : মহিলা	GTM1489319 ফটো উপলব্ধ	764 নাম : নিতাই সূত্রধর পিতার নাম: দীপচরন সূত্রধর বাড়ির নং : n0045 বয়স : 58 লিঙ্গ : পুরুষ	GTM1488923 ফটো উপলব্ধ	765 নাম : সুস্মিতা দাস সূত্রধর স্বামীর নাম: রাজীব সূত্রধর বাড়ির নং : n0045 বয়স : 34 লিঙ্গ : মহিলা	XFB1466960 ফটো উপলব্ধ
766 নাম : সৌরভ সূত্রধর পিতার নাম: বিনয় সূত্রধর বাড়ির নং : এন0045 বয়স : 24 লিঙ্গ : পুরুষ	XFB2249266 ফটো উপলব্ধ	767 নাম : বাসনা সূত্রধর স্বামীর নাম: নিতাই সূত্রধর বাড়ির নং : n0045 বয়স : 46 লিঙ্গ : মহিলা	GTM1834886 ফটো উপলব্ধ	768 নাম : রাজীব সূত্রধর পিতার নাম: সুনেশ সূত্রধর বাড়ির নং : n0214 বয়স : 31 লিঙ্গ : পুরুষ	XFB1684257 ফটো উপলব্ধ
769 নাম : রাজীব সূত্রধর পিতার নাম: রাখাল সূত্রধর বাড়ির নং : n0045 বয়স : 40 লিঙ্গ : পুরুষ	XFB1149731 ফটো উপলব্ধ	770 নাম : সুব্রত সূত্রধর পিতার নাম: বিনয় সূত্রধর বাড়ির নং : n0045 বয়স : 28 লিঙ্গ : পুরুষ	XFB1968346 ফটো উপলব্ধ	771 নাম : নিপা সূত্রধর পিতার নাম: নিতাই সূত্রধর বাড়ির নং : এন0045 বয়স : 21 লিঙ্গ : মহিলা	XFB2554921 ফটো উপলব্ধ
772 নাম : সুজাতা সূত্রধর স্বামীর নাম: বিনয় সূত্রধর বাড়ির নং : n0214 বয়স : 32 লিঙ্গ : মহিলা	XFB1684281 ফটো উপলব্ধ	773 নাম : মীনা সূত্রধর স্বামীর নাম: সুনেশ সূত্রধর বাড়ির নং : n0213 বয়স : 54 লিঙ্গ : মহিলা	XFB1149756 ফটো উপলব্ধ	774 নাম : শিল্পী বিশ্বাস পিতার নাম: সত্য বিশ্বাস বাড়ির নং : এন0 বয়স : 26 লিঙ্গ : মহিলা	XFB2110500 ফটো উপলব্ধ
775 নাম : হারাধন সূত্রধর পিতার নাম: হীরেন্দ্র সূত্রধর বাড়ির নং : n0017 বয়স : 42 লিঙ্গ : পুরুষ	GTM2390797 ফটো উপলব্ধ	776 নাম : জগদীশ সূত্রধর পিতার নাম: জীবন সূত্রধর বাড়ির নং : n0016 বয়স : 35 লিঙ্গ : পুরুষ	XFB1271790 ফটো উপলব্ধ	777 নাম : রাখিকা সূত্রধর স্বামীর নাম: হীরালাল সূত্রধর বাড়ির নং : n0017 বয়স : 37 লিঙ্গ : মহিলা	XFB1684463 ফটো উপলব্ধ
778 নাম : প্রমিলা সূত্রধর বর্মন স্বামীর নাম: হারাধন সূত্রধর বাড়ির নং : n0017 বয়স : 31 লিঙ্গ : মহিলা	XFB1793793 ফটো উপলব্ধ	779 নাম : মায়ী সূত্রধর স্বামীর নাম: গৌরাজ সূত্রধর বাড়ির নং : n0014 বয়স : 67 লিঙ্গ : মহিলা	WB/01/003/288768 ফটো উপলব্ধ	780 নাম : নিখিল সূত্রধর পিতার নাম: গৌবিন্দ সূত্রধর বাড়ির নং : n0015 বয়স : 68 লিঙ্গ : পুরুষ	WB/01/003/288738 ফটো উপলব্ধ

বিধানসভা নির্বাচনক্ষেত্রের নং, নাম : 2-মাথাভাঙা
ভাগ নং, নাম : 1-শালমারা প্রথম খন্ড(অংশ)

781 নাম : অর্চনা সূত্রধর পিতার নাম: জীবনকুমার সূত্রধর বাড়ির নং : n0016 বয়স : 58 লিঙ্গ : মহিলা	WB/01/003/288221	ফটো উপলব্ধ	782 নাম : হীরালাল সূত্রধর পিতার নাম: হীরেন্দ্র সূত্রধর বাড়ির নং : n0017 বয়স : 45 লিঙ্গ : পুরুষ	GTM1836014	ফটো উপলব্ধ	783 নাম : সুধারানী সূত্রধর স্বামীর নাম: হীরেন্দ্র সূত্রধর বাড়ির নং : n0017 বয়স : 82 লিঙ্গ : মহিলা	WB/01/003/288224	ফটো উপলব্ধ
784 নাম : জীবনকুমার সূত্রধর পিতার নাম: জীতেন্দ্রচন্দ্র সূত্রধর বাড়ির নং : n0016 বয়স : 66 লিঙ্গ : পুরুষ	WB/01/003/288465	ফটো উপলব্ধ	785 নাম : সূচিত্রা সূত্রধর স্বামীর নাম: হিমাংশু সূত্রধর বাড়ির নং : n0017 বয়স : 41 লিঙ্গ : মহিলা	GTM2218758	ফটো উপলব্ধ	786 নাম : প্রভাষিনী সূত্রধর স্বামীর নাম: নিখিল সূত্রধর বাড়ির নং : n0015 বয়স : 60 লিঙ্গ : মহিলা	WB/01/003/288788	ফটো উপলব্ধ
787 নাম : হিমাংশু সূত্রধর পিতার নাম: হীরেন্দ্র সূত্রধর বাড়ির নং : n0017 বয়স : 54 লিঙ্গ : পুরুষ	WB/01/003/288062	ফটো উপলব্ধ	788 নাম : হিমাঙ্গি সূত্রধর পিতার নাম: হিমাংশু সূত্রধর বাড়ির নং : এন0017 বয়স : 23 লিঙ্গ : পুরুষ	XFB2552974	ফটো উপলব্ধ	789 নাম : মুনাল সূত্রধর পিতার নাম: নিখিল সূত্রধর বাড়ির নং : n0015 বয়স : 40 লিঙ্গ : পুরুষ	GTM2449650	ফটো উপলব্ধ
790 নাম : দুলাল সূত্রধর পিতার নাম: নিখিল সূত্রধর বাড়ির নং : n0015 বয়স : 49 লিঙ্গ : পুরুষ	GTM1836022	ফটো উপলব্ধ	791 নাম : সাগর সূত্রধর পিতার নাম: জীবন সূত্রধর বাড়ির নং : n0016 বয়স : 32 লিঙ্গ : পুরুষ	XFB1684364	ফটো উপলব্ধ	792 নাম : ববিতা বিশ্বশর্মা (সূত্রধর) স্বামীর নাম: মুনাল সূত্রধর বাড়ির নং : n0015 বয়স : 29 লিঙ্গ : মহিলা	XFB1892033	ফটো উপলব্ধ
793 নাম : উর্মিলা সরকার স্বামীর নাম: বিষ্ণুপদ সরকার বাড়ির নং : n0056 বয়স : 53 লিঙ্গ : মহিলা	WB/01/003/288748	ফটো উপলব্ধ	794 নাম : বিষ্ণু সরকার পিতার নাম: অক্ষয় সরকার বাড়ির নং : n0056 বয়স : 60 লিঙ্গ : পুরুষ	XFB2601862	ফটো উপলব্ধ	795 নাম : বিধান সরকার পিতার নাম: হলধর সরকার বাড়ির নং : n0105 বয়স : 54 লিঙ্গ : পুরুষ	WB/01/003/288140	ফটো উপলব্ধ
796 নাম : মঞ্জু সরকার স্বামীর নাম: হলধর সরকার বাড়ির নং : n0105 বয়স : 74 লিঙ্গ : মহিলা	WB/01/003/288809	ফটো উপলব্ধ	797 নাম : হরকুমারী সরকার স্বামীর নাম: গুরুদয়াল সরকার বাড়ির নং : n0103 বয়স : 92 লিঙ্গ : মহিলা	WB/01/003/288731	ফটো উপলব্ধ	798 নাম : রেখা সরকার স্বামীর নাম: কমল সরকার বাড়ির নং : n0100 বয়স : 53 লিঙ্গ : মহিলা	WB/01/003/288756	ফটো উপলব্ধ
799 নাম : চৈতন্য সরকার মায়ের নাম: বাসনা সরকার বাড়ির নং : n0100 বয়স : 44 লিঙ্গ : পুরুষ	GTM2072627	ফটো উপলব্ধ	800 নাম : হলধর সরকার পিতার নাম: অশ্বিনী সরকার বাড়ির নং : n0105 বয়স : 85 লিঙ্গ : পুরুষ	WB/01/003/288792	ফটো উপলব্ধ	801 নাম : সুমন সরকার পিতার নাম: কমল সরকার বাড়ির নং : n0100 বয়স : 38 লিঙ্গ : পুরুষ	XFB1271980	ফটো উপলব্ধ
802 নাম : সুব্রত সরকার পিতার নাম: শম্ভু সরকার বাড়ির নং : n0103 বয়স : 25 লিঙ্গ : পুরুষ	XFB2207116	ফটো উপলব্ধ	803 নাম : প্রবীর সরকার পিতার নাম: পরিমল সরকার বাড়ির নং : n0119 বয়স : 31 লিঙ্গ : পুরুষ	XFB1684133	ফটো উপলব্ধ	804 নাম : বলরাম সরকার পিতার নাম: পলান সরকার বাড়ির নং : শালমারা ১ বয়স : 24 লিঙ্গ : পুরুষ	XFB2249688	ফটো উপলব্ধ
805 নাম : লিপি সরকার স্বামীর নাম: কমল সরকার বাড়ির নং : n0121 বয়স : 34 লিঙ্গ : মহিলা	XFB1572593	ফটো উপলব্ধ	806 নাম : কমল সরকার পিতার নাম: অবিনাশ সরকার বাড়ির নং : n0121 বয়স : 51 লিঙ্গ : পুরুষ	WB/01/003/288871	ফটো উপলব্ধ	807 নাম : স্বপ্না সরকার পিতার নাম: বীরেন সরকার বাড়ির নং : n0111 বয়স : 30 লিঙ্গ : মহিলা	XFB1935923	ফটো উপলব্ধ
808 নাম : বিভা সরকার স্বামীর নাম: নির্মলচন্দ্র সরকার বাড়ির নং : n0123 বয়স : 66 লিঙ্গ : মহিলা	WB/01/003/288518	ফটো উপলব্ধ	809 নাম : অমিত সরকার পিতার নাম: আনন্দ সরকার বাড়ির নং : n0121 বয়স : 38 লিঙ্গ : পুরুষ	XFB1149855	ফটো উপলব্ধ	810 নাম : কৌশল্যা সরকার স্বামীর নাম: অবিনাশ সরকার বাড়ির নং : n0121 বয়স : 87 লিঙ্গ : মহিলা	WB/01/003/288713	ফটো উপলব্ধ

বিধানসভা নির্বাচনক্ষেত্রের নং, নাম : 2-মাথাভাড়া
ভাগ নং, নাম : 1-শালমারা প্রথম খন্ড(অংশ)

811	XFB2583706	নাম : দিলীপ সরকার পিতার নাম: প্রভাত সরকার বাড়ির নং : n0120 বয়স : 60 লিঙ্গ : পুরুষ	ফটো উপলব্ধ	812	WB/01/003/288668	নাম : প্রতিমা সরকার স্বামীর নাম: পরিমল সরকার বাড়ির নং : n0119 বয়স : 50 লিঙ্গ : মহিলা	ফটো উপলব্ধ	813	XFB1999200	নাম : রূপালী সরকার পিতার নাম: পলান সরকার বাড়ির নং : n0203 বয়স : 28 লিঙ্গ : মহিলা	ফটো উপলব্ধ
814	XFB1572700	নাম : রাজীব সরকার মায়ের নাম: সীমা সরকার বাড়ির নং : 0117 বয়স : 34 লিঙ্গ : পুরুষ	ফটো উপলব্ধ	815	XFB2206837	নাম : সম্পা সরকার পিতার নাম: রমেন সরকার বাড়ির নং : n0124 বয়স : 39 লিঙ্গ : মহিলা	ফটো উপলব্ধ	816	XFB1793561	নাম : সৌরভ সাহা পিতার নাম: রতিরঞ্জন সাহা বাড়ির নং : n0123 বয়স : 30 লিঙ্গ : পুরুষ	ফটো উপলব্ধ
817	XFB2249811	নাম : বিশ্বজিৎ সরকার পিতার নাম: বিষ্ণু সরকার বাড়ির নং : এন00 ৫৬ বয়স : 24 লিঙ্গ : পুরুষ	ফটো উপলব্ধ	818	XFB2178457	নাম : সৌরভ সরকার পিতার নাম: লক্ষ্মন সরকার বাড়ির নং : n0104 বয়স : 25 লিঙ্গ : পুরুষ	ফটো উপলব্ধ	819	XFB2144020	নাম : রবীন্দ্র সরকার পিতার নাম: ভবেন্দ্র সরকার বাড়ির নং : n0249 বয়স : 59 লিঙ্গ : পুরুষ	ফটো উপলব্ধ
820	XFB2561322	নাম : জয়া সরকার পিতার নাম: রবীন্দ্র সরকার বাড়ির নং : এন0249 বয়স : 26 লিঙ্গ : মহিলা	ফটো উপলব্ধ	821	YUG1153626	নাম : প্রিয়াঙ্কা দাস সরকার স্বামীর নাম: বিপ্লব সরকার বাড়ির নং : 1419 বয়স : 37 লিঙ্গ : মহিলা	ফটো উপলব্ধ	822	GTM1878347	নাম : শান্তি সরকার স্বামীর নাম: জয়দেব সরকার বাড়ির নং : n0204 বয়স : 46 লিঙ্গ : মহিলা	ফটো উপলব্ধ
823	XFB2468825	নাম : পিংকী সরকার পিতার নাম: দিলীপ সরকার বাড়ির নং : এন0120 বয়স : 22 লিঙ্গ : মহিলা	ফটো উপলব্ধ	824	XFB1580083	নাম : শেফালী বর্মন স্বামীর নাম: উপেন বর্মন বাড়ির নং : এন0108 বয়স : 36 লিঙ্গ : মহিলা	ফটো উপলব্ধ	825	XFB2141083	নাম : শিখা সরকার স্বামীর নাম: রবীন্দ্র সরকার বাড়ির নং : n0003 বয়স : 53 লিঙ্গ : মহিলা	ফটো উপলব্ধ
826	TSX1706050	নাম : সুপর্ণা সেন ভৌমিক পিতার নাম: সাধন ভৌমিক বাড়ির নং : 156 বয়স : 30 লিঙ্গ : মহিলা	ফটো উপলব্ধ	827	XFB2249449	নাম : পার্বতী সরকার পিতার নাম: পলান সরকার বাড়ির নং : শালমারা ১ বয়স : 25 লিঙ্গ : মহিলা	ফটো উপলব্ধ	828	GTM2060846	নাম : উপেন বর্মন পিতার নাম: মঙ্গলেশ্বর বর্মন বাড়ির নং : এন0108 বয়স : 42 লিঙ্গ : পুরুষ	ফটো উপলব্ধ
829	XFB2207207	নাম : কৌশিক সরকার পিতার নাম: কার্তিক সরকার বাড়ির নং : N0004 বয়স : 27 লিঙ্গ : পুরুষ	ফটো উপলব্ধ	830	XFB2249365	নাম : সৌরভ সরকার পিতার নাম: শ্যামল সরকার বাড়ির নং : শালমারা বয়স : 25 লিঙ্গ : পুরুষ	ফটো উপলব্ধ	831	GTM2071587	নাম : চিনু সরকার স্বামীর নাম: কার্তিক সরকার বাড়ির নং : n0004 বয়স : 44 লিঙ্গ : মহিলা	ফটো উপলব্ধ
832	XFB1572759	নাম : দেবজ্যোতি সরকার পিতার নাম: দিলীপ সরকার বাড়ির নং : n0120 বয়স : 30 লিঙ্গ : পুরুষ	ফটো উপলব্ধ	833	XFB2421352	নাম : আশিষ সরকার পিতার নাম: কার্তিক সরকার বাড়ির নং : এন0249 বয়স : 22 লিঙ্গ : পুরুষ	ফটো উপলব্ধ	834	GTM1834514	নাম : কার্তিক সরকার পিতার নাম: ভবেন্দ্র সরকার বাড়ির নং : n0004 বয়স : 46 লিঙ্গ : পুরুষ	ফটো উপলব্ধ
835	XFB2446581	নাম : সুরভী সরকার পিতার নাম: শ্যামল সরকার বাড়ির নং : এন0099 বয়স : 22 লিঙ্গ : মহিলা	ফটো উপলব্ধ	836	XFB2236172	নাম : মনিকা সরকার স্বামীর নাম: বীরেন সরকার বাড়ির নং : n0122 বয়স : 53 লিঙ্গ : মহিলা	ফটো উপলব্ধ	837	XFB2207215	নাম : জয়ন্ত সরকার পিতার নাম: নীলমাধব সরকার বাড়ির নং : 110 বয়স : 25 লিঙ্গ : পুরুষ	ফটো উপলব্ধ
838	XFB2355402	নাম : জয়ন্ত সরকার পিতার নাম: জয়দেব সরকার বাড়ির নং : 107 বয়স : 23 লিঙ্গ : পুরুষ	ফটো উপলব্ধ	839	XFB2109015	নাম : রাজেশ সরকার মায়ের নাম: সীমা সরকার বাড়ির নং : এন0117 বয়স : 26 লিঙ্গ : পুরুষ	ফটো উপলব্ধ	840	RIY1599505	নাম : পায়েল দাস (সরকার) স্বামীর নাম: নিতাই সরকার বাড়ির নং : n0100 বয়স : 31 লিঙ্গ : মহিলা	ফটো উপলব্ধ

বিধানসভা নির্বাচনক্ষেত্রের নং, নাম : 2-মাথাভাঙা
ভাগ নং, নাম : 1-শালমারা প্রথম খন্ড(অংশ)

841	WB/01/003/288115	ফটো উপলব্ধ	842	XFB1272129	ফটো উপলব্ধ	843	XFB2206399	ফটো উপলব্ধ
নাম : রতন সরকার পিতার নাম: মাখন সরকার বাড়ির নং : n0127 বয়স : 74 লিঙ্গ : পুরুষ			নাম : লক্ষী দে সরকার স্বামীর নাম: টনিক সরকার বাড়ির নং : n0109 বয়স : 36 লিঙ্গ : মহিলা			নাম : নকুল সরকার পিতার নাম: শশীভূষণ সরকার বাড়ির নং : n0126 বয়স : 76 লিঙ্গ : পুরুষ		
844	XFB2206852	ফটো উপলব্ধ	845	WB/01/003/288507	ফটো উপলব্ধ	846	WB/01/003/288714	ফটো উপলব্ধ
নাম : মুক্তা মন্ডল সরকার স্বামীর নাম: অনন্ত সরকার বাড়ির নং : n0106 বয়স : 45 লিঙ্গ : মহিলা			নাম : বিমলচন্দ্র সরকার পিতার নাম: প্রভাত সরকার বাড়ির নং : n0123 বয়স : 74 লিঙ্গ : পুরুষ			নাম : মলিনা সরকার (দাস) স্বামীর নাম: আনন্দ সরকার বাড়ির নং : n0121 বয়স : 66 লিঙ্গ : মহিলা		
847	XFB1968288	ফটো উপলব্ধ	848	WB/01/003/288740	ফটো উপলব্ধ	849	WB/01/003/288427	ফটো উপলব্ধ
নাম : চিত্রা সরকার পিতার নাম: উত্তম সরকার বাড়ির নং : n0101 বয়স : 28 লিঙ্গ : মহিলা			নাম : নীলমাধব সরকার পিতার নাম: যতীন্দ্র সরকার বাড়ির নং : n0110 বয়স : 58 লিঙ্গ : পুরুষ			নাম : মীনা সরকার স্বামীর নাম: রতন সরকার বাড়ির নং : n0127 বয়স : 67 লিঙ্গ : মহিলা		
850	XFB1572775	ফটো উপলব্ধ	851	GTM2396760	ফটো উপলব্ধ	852	WB/01/003/288084	ফটো উপলব্ধ
নাম : স্বপন সরকার পিতার নাম: লক্ষী সরকার বাড়ির নং : n0127 বয়স : 49 লিঙ্গ : পুরুষ			নাম : গৌপী সরকার পিতার নাম: নকুল সরকার বাড়ির নং : n0126 বয়স : 43 লিঙ্গ : পুরুষ			নাম : মানিক সরকার পিতার নাম: দুলাল সরকার বাড়ির নং : n0109 বয়স : 50 লিঙ্গ : পুরুষ		
853	GTM1835925	ফটো উপলব্ধ	854	GTM2072346	ফটো উপলব্ধ	855	WB/01/003/288081	ফটো উপলব্ধ
নাম : তাপসী সরকার স্বামীর নাম: নিপল সরকার বাড়ির নং : n0125 বয়স : 50 লিঙ্গ : মহিলা			নাম : মুন্না মালিক সরকার স্বামীর নাম: নুরাশরা সরকার বাড়ির নং : n0125 বয়স : 49 লিঙ্গ : মহিলা			নাম : ব্রজেন্দ্রচন্দ্র সরকার পিতার নাম: শশীভূষণ সরকার বাড়ির নং : n0125 বয়স : 81 লিঙ্গ : পুরুষ		
856	XFB1684208	ফটো উপলব্ধ	857	XFB2583755	ফটো উপলব্ধ	858	GTM1952738	ফটো উপলব্ধ
নাম : প্রসেনজিৎ সরকার পিতার নাম: বিমল সরকার বাড়ির নং : n0202 বয়স : 32 লিঙ্গ : পুরুষ			নাম : উষা রানী সরকার স্বামীর নাম: পলান সরকার বাড়ির নং : n0202 বয়স : 56 লিঙ্গ : মহিলা			নাম : কানন সরকার স্বামীর নাম: জীবন বালা সরকার বাড়ির নং : n0108 বয়স : 45 লিঙ্গ : মহিলা		
859	WB/01/003/288294	ফটো উপলব্ধ	860	GTM2072437	ফটো উপলব্ধ	861	GTM2449692	ফটো উপলব্ধ
নাম : মঞ্জু সরকার স্বামীর নাম: ব্রজেন্দ্রচন্দ্র সরকার বাড়ির নং : n0125 বয়স : 72 লিঙ্গ : মহিলা			নাম : অজিত সরকার পিতার নাম: ভোলা সরকার বাড়ির নং : n0111 বয়স : 46 লিঙ্গ : পুরুষ			নাম : রুমা সিংহ (সরকার) স্বামীর নাম: বিধান সরকার বাড়ির নং : n0105 বয়স : 40 লিঙ্গ : মহিলা		
862	WB/01/003/288532	ফটো উপলব্ধ	863	WB/01/003/288556	ফটো উপলব্ধ	864	GTM2390714	ফটো উপলব্ধ
নাম : অমলচন্দ্র সরকার অন্যান্য: প্রভাত সরকার বাড়ির নং : n0118 বয়স : 72 লিঙ্গ : পুরুষ			নাম : সীমা সরকার স্বামীর নাম: গোবিন্দ সরকার বাড়ির নং : n0117 বয়স : 54 লিঙ্গ : মহিলা			নাম : সৃজিত সরকার পিতার নাম: ভোলা সরকার বাড়ির নং : n0111 বয়স : 41 লিঙ্গ : পুরুষ		
865	GTM2072619	ফটো উপলব্ধ	866	GTM1417765	ফটো উপলব্ধ	867	XFB2042661	ফটো উপলব্ধ
নাম : নিতাই সরকার পিতার নাম: বিক্রম সরকার বাড়ির নং : n0100 বয়স : 42 লিঙ্গ : পুরুষ			নাম : যমুনা সরকার স্বামীর নাম: শম্ভু নাথ সরকার বাড়ির নং : n0103 বয়স : 48 লিঙ্গ : মহিলা			নাম : বিক্রম সরকার পিতার নাম: বীরেন সরকার বাড়ির নং : n0275 বয়স : 27 লিঙ্গ : পুরুষ		
868	XFB2344919	ফটো উপলব্ধ	869	XFB2497949	ফটো উপলব্ধ	870	WB/01/003/288606	ফটো উপলব্ধ
নাম : সুকান্ত সরকার পিতার নাম: লক্ষন সরকার বাড়ির নং : এন 0104 বয়স : 23 লিঙ্গ : পুরুষ			নাম : নিতীশ সরকার পিতার নাম: গুরুদয়াল সরকার বাড়ির নং : n0102 বয়স : 66 লিঙ্গ : পুরুষ			নাম : মীরা সরকার অন্যান্য: অমল সরকার বাড়ির নং : n0118 বয়স : 64 লিঙ্গ : মহিলা		

বিধানসভা নির্বাচনক্ষেত্রের নং, নাম : 2-মাথাভাঙা
ভাগ নং, নাম : 1-শালমারা প্রথম খন্ড(অংশ)

871	WB/01/003/288605	ফটো উপলব্ধ	872	GTM2072668	ফটো উপলব্ধ	873	XFB0755470	ফটো উপলব্ধ
নাম : সবিতা সরকার স্বামীর নাম: মনু সরকার বাড়ির নং : n0106 বয়স : 64 লিঙ্গ : মহিলা			নাম : মালতী সরকার (কীর্তিনিয়া) স্বামীর নাম: মানিক সরকার বাড়ির নং : n0109 বয়স : 41 লিঙ্গ : মহিলা			নাম : সম্বল সরকার পিতার নাম: সত্যেন্দ্র সরকার বাড়ির নং : n0108 বয়স : 44 লিঙ্গ : পুরুষ		
874	GTM2072395	ফটো উপলব্ধ	875	GTM2396729	ফটো উপলব্ধ	876	WB/01/003/288295	ফটো উপলব্ধ
নাম : সহদেব সরকার পিতার নাম: জীতেন্দ্র সরকার বাড়ির নং : n0107 বয়স : 51 লিঙ্গ : পুরুষ			নাম : বাপী সরকার পিতার নাম: নকুল সরকার বাড়ির নং : n0126 বয়স : 44 লিঙ্গ : পুরুষ			নাম : শোভা সরকার স্বামীর নাম: নকুলচন্দ্র সরকার বাড়ির নং : n0126 বয়স : 66 লিঙ্গ : মহিলা		
877	WB/01/003/288542	ফটো উপলব্ধ	878	XFB1466929	ফটো উপলব্ধ	879	WB/01/003/288850	ফটো উপলব্ধ
নাম : লক্ষণ সরকার পিতার নাম: সতীশ সরকার বাড়ির নং : n0104 বয়স : 62 লিঙ্গ : পুরুষ			নাম : সম্পা সরকার স্বামীর নাম: গোপী সরকার বাড়ির নং : n0218 বয়স : 38 লিঙ্গ : মহিলা			নাম : কমল সরকার পিতার নাম: দীনেশ সরকার বাড়ির নং : n0100 বয়স : 58 লিঙ্গ : পুরুষ		
880	XFB2607919	ফটো উপলব্ধ	881	GTM1835891	ফটো উপলব্ধ	882	WB/01/003/288604	ফটো উপলব্ধ
নাম : সধিষ্ঠা সরকার স্বামীর নাম: নিতীশচন্দ্র সরকার বাড়ির নং : n0102 বয়স : 60 লিঙ্গ : মহিলা			নাম : নাগরী সরকার স্বামীর নাম: শ্যামল সরকার বাড়ির নং : n0100 বয়স : 44 লিঙ্গ : মহিলা			নাম : পূর্ণিমা সরকার স্বামীর নাম: ভোলা সরকার বাড়ির নং : n0111 বয়স : 60 লিঙ্গ : মহিলা		
883	GTM2072411	ফটো উপলব্ধ	884	XFB2108942	ফটো উপলব্ধ	885	WB/01/003/288718	ফটো উপলব্ধ
নাম : বীনা সরকার স্বামীর নাম: নীলমাধব সরকার বাড়ির নং : n0110 বয়স : 49 লিঙ্গ : মহিলা			নাম : নুপুর সরকার পিতার নাম: অনন্ত সরকার বাড়ির নং : এন0106 বয়স : 26 লিঙ্গ : মহিলা			নাম : বাসনা সরকার স্বামীর নাম: বিকাশ সরকার বাড়ির নং : n0100 বয়স : 64 লিঙ্গ : মহিলা		
886	WB/01/003/288405	ফটো উপলব্ধ	887	GTM1835834	ফটো উপলব্ধ	888	XFB1793512	ফটো উপলব্ধ
নাম : সন্তুচন্দ্র সরকার পিতার নাম: গুরুদয়াল সরকার বাড়ির নং : n0103 বয়স : 58 লিঙ্গ : পুরুষ			নাম : চায়না সরকার স্বামীর নাম: উত্তম সরকার বাড়ির নং : n0101 বয়স : 47 লিঙ্গ : মহিলা			নাম : কৃষ্ণ সরকার পিতার নাম: পলান সরকার বাড়ির নং : n0203 বয়স : 31 লিঙ্গ : পুরুষ		
889	XFB2583730	ফটো উপলব্ধ	890	GTM1489186	ফটো উপলব্ধ	891	XFB1968874	ফটো উপলব্ধ
নাম : পলান সরকার পিতার নাম: যতীন্দ্র সরকার বাড়ির নং : n0203 বয়স : 64 লিঙ্গ : পুরুষ			নাম : সম্পা দে (সরকার) স্বামীর নাম: লক্ষণ দে (সরকার) বাড়ির নং : n0104 বয়স : 48 লিঙ্গ : মহিলা			নাম : বিশাখা বর্মন পিতার নাম: খাট্ট বর্মন বাড়ির নং : এন0138 বয়স : 29 লিঙ্গ : মহিলা		
892	XFB1684067	ফটো উপলব্ধ	893	GTM2328623	ফটো উপলব্ধ	894	XFB1892090	ফটো উপলব্ধ
নাম : বাপ্পি সরকার পিতার নাম: রবীন্দ্র সরকার বাড়ির নং : n0003 বয়স : 31 লিঙ্গ : পুরুষ			নাম : ভোলা সরকার পিতার নাম: যতীন্দ্র সরকার বাড়ির নং : n0111 বয়স : 67 লিঙ্গ : পুরুষ			নাম : জয়দেব সরকার পিতার নাম: রমেন সরকার বাড়ির নং : n0124 বয়স : 29 লিঙ্গ : পুরুষ		
895	XFB2614592	ফটো উপলব্ধ	896	WB/01/003/288859	ফটো উপলব্ধ	897	XFB1572718	ফটো উপলব্ধ
নাম : উত্তম সরকার পিতার নাম: উপেন্দ্র সরকার বাড়ির নং : n0101 বয়স : 54 লিঙ্গ : পুরুষ			নাম : শ্যামল সরকার পিতার নাম: দীনেশ সরকার বাড়ির নং : n0100 বয়স : 54 লিঙ্গ : পুরুষ			নাম : রাজা সরকার পিতার নাম: নিতীশ চন্দ্র সরকার বাড়ির নং : n0102 বয়স : 33 লিঙ্গ : পুরুষ		
898	GTM1835859	ফটো উপলব্ধ	899	GTM2396869	ফটো উপলব্ধ	900	XFB0755678	ফটো উপলব্ধ
নাম : গৌতম সরকার পিতার নাম: উপেন্দ্র চন্দ্র সরকার বাড়ির নং : n0101 বয়স : 48 লিঙ্গ : পুরুষ			নাম : সুমন্ত সরকার মায়ের নাম: সবিতা সরকার বাড়ির নং : n0106 বয়স : 39 লিঙ্গ : পুরুষ			নাম : অনন্ত সরকার পিতার নাম: মনু সরকার বাড়ির নং : n0106 বয়স : 42 লিঙ্গ : পুরুষ		

বিধানসভা নির্বাচনক্ষেত্রের নং, নাম : 2-মাথাভাড়া
ভাগ নং, নাম : 1-শালমারা প্রথম খন্ড(অংশ)

901	XFB1378900	ফটো উপলব্ধ	902	XFB2042612	ফটো উপলব্ধ	903	WB/01/003/288432	ফটো উপলব্ধ
নাম : পুতুল সরকার পিতার নাম: ভোলানাথ সরকার বাড়ির নং : n0111 বয়স : 39 লিঙ্গ : মহিলা			নাম : সুভময় সরকার পিতার নাম: নিতীশ সরকার বাড়ির নং : n0102 বয়স : 27 লিঙ্গ : পুরুষ			নাম : পরিমল সরকার পিতার নাম: প্রভাত সরকার বাড়ির নং : n0119 বয়স : 56 লিঙ্গ : মহিলা		
904	XFB1272012	ফটো উপলব্ধ	905	XFB1968320	ফটো উপলব্ধ	906	XFB2583714	ফটো উপলব্ধ
নাম : ফুলমালা বিশ্বাস (সরকার) স্বামীর নাম: তাপস সরকার বাড়ির নং : n0127 বয়স : 40 লিঙ্গ : মহিলা			নাম : পিংকী সরকার পিতার নাম: নীলমাধব সরকার বাড়ির নং : n0110 বয়স : 28 লিঙ্গ : মহিলা			নাম : মলিনা সরকার স্বামীর নাম: দিলীপ সরকার বাড়ির নং : n0120 বয়স : 54 লিঙ্গ : মহিলা		
907	XFB2592137	ফটো উপলব্ধ	908	XFB1968361	ফটো উপলব্ধ	909	WB/01/003/288872	ফটো উপলব্ধ
নাম : আনন্দ সরকার পিতার নাম: অবিনাশ সরকার বাড়ির নং : n0121 বয়স : 64 লিঙ্গ : পুরুষ			নাম : রূপালী ভদ্র (সরকার) স্বামীর নাম: বাপী সরকার বাড়ির নং : n0126 বয়স : 31 লিঙ্গ : মহিলা			নাম : বীরেন সরকার অন্যান্য: মনোমুদ্র সরকার বাড়ির নং : n0122 বয়স : 62 লিঙ্গ : পুরুষ		
910	XFB1684141	ফটো উপলব্ধ	911	WB/01/003/288783	ফটো উপলব্ধ	912	XFB1271832	ফটো উপলব্ধ
নাম : মাম্পি সরকার পিতার নাম: আনন্দ সরকার বাড়ির নং : n0121 বয়স : 35 লিঙ্গ : মহিলা			নাম : বিপুল সরকার পিতার নাম: জীবন সরকার বাড়ির নং : n0263 বয়স : 51 লিঙ্গ : পুরুষ			নাম : বিপ্লব সরকার পিতার নাম: বিমল সরকার বাড়ির নং : n0123 বয়স : 35 লিঙ্গ : পুরুষ		
913	GTM1835933	ফটো উপলব্ধ	914	XFB2617710	ফটো উপলব্ধ	915	WB/01/003/288873	ফটো উপলব্ধ
নাম : বিকাশ সরকার পিতার নাম: ব্রজেন্দ্র সরকার বাড়ির নং : n0125 বয়স : 44 লিঙ্গ : পুরুষ			নাম : নিপল সরকার পিতার নাম: ব্রজেন্দ্র চন্দ্র সরকার বাড়ির নং : এন0125 বয়স : 54 লিঙ্গ : পুরুষ			নাম : নারায়ন সরকার পিতার নাম: ব্রজেন্দ্র চন্দ্র সরকার বাড়ির নং : n0125 বয়স : 51 লিঙ্গ : পুরুষ		
916	WB/01/003/288413	ফটো উপলব্ধ	917	WB/01/003/288541	ফটো উপলব্ধ	918	WB/01/003/288425	ফটো উপলব্ধ
নাম : সেবু সরকার স্বামীর নাম: রমেন সরকার বাড়ির নং : n0124 বয়স : 60 লিঙ্গ : মহিলা			নাম : রমেন সরকার পিতার নাম: শশীভূষণ সরকার বাড়ির নং : n0124 বয়স : 68 লিঙ্গ : পুরুষ			নাম : মীনারানী সরকার স্বামীর নাম: দুলাল সরকার বাড়ির নং : n0109 বয়স : 66 লিঙ্গ : মহিলা		
919	GTM1595206	ফটো উপলব্ধ	920	WB/01/003/288440	ফটো উপলব্ধ	921	XFB2610152	ফটো উপলব্ধ
নাম : তাপস সরকার পিতার নাম: রতন সরকার বাড়ির নং : না বয়স : 45 লিঙ্গ : পুরুষ			নাম : নীলুবালা সরকার স্বামীর নাম: সত্যেন্দ্র সরকার বাড়ির নং : n0108 বয়স : 67 লিঙ্গ : মহিলা			নাম : সাগরিকা দাস পিতার নাম: নিখিল বাড়ির নং : নং108 বয়স : 21 লিঙ্গ : মহিলা		
922	XFB1378892	ফটো উপলব্ধ	923	WB/01/003/288560	ফটো উপলব্ধ	924	GTM1593433	ফটো উপলব্ধ
নাম : রূপসী সরকার স্বামীর নাম: সহদেব সরকার বাড়ির নং : n0107 বয়স : 35 লিঙ্গ : মহিলা			নাম : জ দেব ব সরকার পিতার নাম: জীতেন্দ্র সরকার বাড়ির নং : n0107 বয়স : 54 লিঙ্গ : পুরুষ			নাম : টনিক সরকার পিতার নাম: দুলাল সরকার বাড়ির নং : n0109 বয়স : 47 লিঙ্গ : পুরুষ		
925	XFB1279793	ফটো উপলব্ধ	926	GTM2071801	ফটো উপলব্ধ	927	XFB1466903	ফটো উপলব্ধ
নাম : বিউটি সরকার ঘোষ স্বামীর নাম: নির্মল ঘোষ বাড়ির নং : n0270 বয়স : 35 লিঙ্গ : মহিলা			নাম : কম্পনা সাহা স্বামীর নাম: নিশিকান্ত সাহা বাড়ির নং : এন0085 বয়স : 54 লিঙ্গ : মহিলা			নাম : শুভজিৎ সাহা পিতার নাম: নিশিকান্ত সাহা বাড়ির নং : এন0085 বয়স : 33 লিঙ্গ : পুরুষ		
928	XFB2457919	ফটো উপলব্ধ	929	WB/01/003/288430	ফটো উপলব্ধ	930	GTM1488808	ফটো উপলব্ধ
নাম : পুরবি সাহা পিতার নাম: রতি রঞ্জন সাহা বাড়ির নং : 201 বয়স : 22 লিঙ্গ : মহিলা			নাম : রতিরঞ্জন সাহা অন্যান্য: নিখিল সাহা বাড়ির নং : n0083 বয়স : 60 লিঙ্গ : পুরুষ			নাম : মহামায়া সাহা স্বামীর নাম: রতিরঞ্জন সাহা বাড়ির নং : n0083 বয়স : 52 লিঙ্গ : মহিলা		

বিধানসভা নির্বাচনক্ষেত্রের নং, নাম : 2-মাথাভাঙা
ভাগ নং, নাম : 1-শালমারা প্রথম খন্ড(অংশ)

931	XFB1684430	ফটো উপলব্ধ	932	XFB2249464	ফটো উপলব্ধ	933	XFB0755751	ফটো উপলব্ধ
নাম : শুভম সাহা পিতার নাম: নিশিকান্ত সাহা বাড়ির নং : এন0085 বয়স : 31 লিঙ্গ : পুরুষ			নাম : সৌভিক সিংহ পিতার নাম: প্রতাপ সিংহ বাড়ির নং : এন0093 বয়স : 24 লিঙ্গ : পুরুষ			নাম : ছায়ারানী সিংহ স্বামীর নাম: পরেশ সিংহ বাড়ির নং : n0093 বয়স : 84 লিঙ্গ : মহিলা		
934	GTM1952621	ফটো উপলব্ধ	935	WB/01/003/288815	ফটো উপলব্ধ	936	GTM2072478	ফটো উপলব্ধ
নাম : ০০০০ ০০০ ০০০০ স্বামীর নাম: প্রতাপ কুমার সিংহ বাড়ির নং : n0093 বয়স : 51 লিঙ্গ : মহিলা			নাম : প্রতাপকুমার সিংহ পিতার নাম: পরেশ সিংহ বাড়ির নং : n0093 বয়স : 54 লিঙ্গ : পুরুষ			নাম : টুল সেন স্বামীর নাম: বিধুভূষণ সেন বাড়ির নং : n0156 বয়স : 46 লিঙ্গ : মহিলা		
937	WB/01/003/288635	ফটো উপলব্ধ	938	WB/01/003/288811	ফটো উপলব্ধ	939	WB/01/003/288099	ফটো উপলব্ধ
নাম : অধিরকুমার সেন পিতার নাম: মনোরঞ্জন সেন বাড়ির নং : n0156 বয়স : 61 লিঙ্গ : পুরুষ			নাম : পুতুল সেন স্বামীর নাম: প্রদীপকুমার সেন বাড়ির নং : n0156 বয়স : 62 লিঙ্গ : মহিলা			নাম : প্রদীপকুমার সেন পিতার নাম: মনোরঞ্জন সেন বাড়ির নং : n0156 বয়স : 66 লিঙ্গ : পুরুষ		
940	XFB2614568	ফটো উপলব্ধ	941	GTM1488139	ফটো উপলব্ধ	942	XFB2109288	ফটো উপলব্ধ
নাম : নয়ন বালা দে সেন স্বামীর নাম: অধিরকুমার সেন বাড়ির নং : n0156 বয়স : 61 লিঙ্গ : মহিলা			নাম : শিবানী সেন স্বামীর নাম: দুলু সেন বাড়ির নং : n0181 বয়স : 50 লিঙ্গ : মহিলা			নাম : রিম্পা দে (সেন) স্বামীর নাম: উৎপল সেন বাড়ির নং : এন0187 বয়স : 30 লিঙ্গ : মহিলা		
943	GTM1836055	ফটো উপলব্ধ	944	WB/01/003/288101	ফটো উপলব্ধ	945	GTM2218717	ফটো উপলব্ধ
নাম : অমিত কুমার সেন পিতার নাম: অধীর সেন বাড়ির নং : n0156 বয়স : 43 লিঙ্গ : পুরুষ			নাম : দুলু সেন অন্যান্য: গণেশ সেন বাড়ির নং : n0181 বয়স : 66 লিঙ্গ : পুরুষ			নাম : আশীষ সেন পিতার নাম: অধীর কুমার সেন বাড়ির নং : n0156 বয়স : 39 লিঙ্গ : পুরুষ		
946	XFB2311363	ফটো উপলব্ধ	947	WB/01/003/288698	ফটো উপলব্ধ	948	XFB0755991	ফটো উপলব্ধ
নাম : সাধনা সেন স্বামীর নাম: সুদীপ সেন বাড়ির নং : n0156 বয়স : 51 লিঙ্গ : মহিলা			নাম : নিভারানী সেন স্বামীর নাম: কালুকুমার সেন বাড়ির নং : n0187 বয়স : 64 লিঙ্গ : মহিলা			নাম : বিশ্বজিৎ সেন পিতার নাম: নিলু কুমার সেন বাড়ির নং : n0184 বয়স : 39 লিঙ্গ : পুরুষ		
949	XFB1684091	ফটো উপলব্ধ	950	GTM2072494	ফটো উপলব্ধ	951	XFB1378793	ফটো উপলব্ধ
নাম : হিমাত্রী সেন পিতার নাম: নিলু সেন বাড়ির নং : n0184 বয়স : 31 লিঙ্গ : পুরুষ			নাম : উৎপল সেন পিতার নাম: কালু কুমার সেন বাড়ির নং : n0187 বয়স : 44 লিঙ্গ : পুরুষ			নাম : প্রসেনজিৎ সেন পিতার নাম: নিলু কুমার সেন বাড়ির নং : n0184 বয়স : 35 লিঙ্গ : পুরুষ		
952	WB/01/003/288442	ফটো উপলব্ধ	953	WB/01/003/288470	ফটো উপলব্ধ	954	XFB1684232	ফটো উপলব্ধ
নাম : সুচিত্রা সেন স্বামীর নাম: নিলু সেন বাড়ির নং : n0184 বয়স : 58 লিঙ্গ : মহিলা			নাম : নিলুকুমার সেন পিতার নাম: গণেশ সেন বাড়ির নং : n0184 বয়স : 69 লিঙ্গ : পুরুষ			নাম : উজ্জল সেন পিতার নাম: দুলু সেন বাড়ির নং : n0181 বয়স : 31 লিঙ্গ : পুরুষ		
955	XFB1378801	ফটো উপলব্ধ	956	GTM2218618	ফটো উপলব্ধ	957	XFB2371912	ফটো উপলব্ধ
নাম : মনোজ সেন পিতার নাম: কালুকুমার সেন বাড়ির নং : n0187 বয়স : 40 লিঙ্গ : পুরুষ			নাম : মনোদীপ সেন পিতার নাম: প্রদীপ কুমার সেন বাড়ির নং : n0156 বয়স : 40 লিঙ্গ : পুরুষ			নাম : বিধুভূষণ সেন পিতার নাম: মনোরঞ্জন সেন বাড়ির নং : n0156 বয়স : 63 লিঙ্গ : পুরুষ		
958	XFB2249647	ফটো উপলব্ধ	959	XFB2335958	ফটো উপলব্ধ	960	XFB2441673	ফটো উপলব্ধ
নাম : রিয়া সেন পিতার নাম: বিধু কুমার সেন বাড়ির নং : শালমারা প্রথম খণ্ড বয়স : 24 লিঙ্গ : মহিলা			নাম : দিয়া হোড় পিতার নাম: দুলাল হোড় বাড়ির নং : না বয়স : 23 লিঙ্গ : মহিলা			নাম : শিখা হোড় হোমরায় স্বামীর নাম: দুলাল হোড় বাড়ির নং : n0086 বয়স : 53 লিঙ্গ : মহিলা		

বিধানসভা নির্বাচনক্ষেত্রের নং, নাম : 2-মাথাভাঙা
ভাগ নং, নাম : 1-শালমারা প্রথম খন্ড(অংশ)

961 নাম : দুলাল হোড় পিতার নাম: স্বদেশ হোড় বাড়ির নং : n0086 বয়স : 57 লিঙ্গ : পুরুষ	WB/01/003/288216 ফটো উপলব্ধ	962 নাম : মুগাংকী ধর পিতার নাম: মহাদেব ধর বাড়ির নং : এন-124 বয়স : 21 লিঙ্গ : মহিলা	XFB2553683 ফটো উপলব্ধ	963 নাম : রুমন ভৌমিক পিতার নাম: রুতন ভৌমিক বাড়ির নং : এন0080 বয়স : 24 লিঙ্গ : পুরুষ	XFB2564565 ফটো উপলব্ধ
964 নাম : টুম্পা দাস মায়ের নাম: অপর্ণা দাস বাড়ির নং : এন0024 বয়স : 23 লিঙ্গ : মহিলা	TJR2429785 ফটো উপলব্ধ	965 নাম : নমিতা বর্মন স্বামীর নাম: রঞ্জিত বর্মন বাড়ির নং : এন0 বয়স : 32 লিঙ্গ : মহিলা	XFB2516755 ফটো উপলব্ধ	966 নাম : মন্দিরা দে সরকার নাগ স্বামীর নাম: প্রসেনজিৎ নাগ বাড়ির নং : এন0079 বয়স : 25 লিঙ্গ : মহিলা	XFB2516995 ফটো উপলব্ধ
967 নাম : পিঙ্কি কুমারী রাজভর স্বামীর নাম: পরিতোষ রাজভর বাড়ির নং : এন005 বয়স : 25 লিঙ্গ : মহিলা	XFB2553709 ফটো উপলব্ধ	968 নাম : সম্পিকা বর্মন পিতার নাম: কৃষ্ণকান্ত বর্মন বাড়ির নং : এন00 বয়স : 22 লিঙ্গ : মহিলা	XFB2547610 ফটো উপলব্ধ	969 নাম : মানবী বর্মন স্বামীর নাম: সন্তোষ বর্মন বাড়ির নং : এন0096 বয়স : 22 লিঙ্গ : মহিলা	XFB2547859 ফটো উপলব্ধ
970 নাম : রনি বর্মন পিতার নাম: গণেশ চন্দ্র বর্মন বাড়ির নং : এন0 বয়স : 21 লিঙ্গ : পুরুষ	XFB2537694 ফটো উপলব্ধ	971 নাম : বিপ্লব বর্মন পিতার নাম: হিতেন বর্মন বাড়ির নং : এন0 বয়স : 22 লিঙ্গ : পুরুষ	XFB2537710 ফটো উপলব্ধ	972 নাম : দীপঙ্কর বর্মন পিতার নাম: গগনেশ্বর বর্মন বাড়ির নং : এন0 বয়স : 23 লিঙ্গ : পুরুষ	XFB2537736 ফটো উপলব্ধ
973 নাম : অন্তে বর্মন স্বামীর নাম: বিষ্ণু বর্মন বাড়ির নং : এন0 বয়স : 35 লিঙ্গ : মহিলা	XFB2537744 ফটো উপলব্ধ	974 নাম : বুল্টি রাজভর পিতার নাম: ফুলচন রাজভর বাড়ির নং : এন0 বয়স : 21 লিঙ্গ : মহিলা	XFB2537751 ফটো উপলব্ধ	975 নাম : রিয়া সরকার পিতার নাম: উত্তম সরকার বাড়ির নং : এন0 বয়স : 22 লিঙ্গ : মহিলা	XFB2537900 ফটো উপলব্ধ
976 নাম : প্রতিমা দাস সরকার স্বামীর নাম: সুজিত সরকার বাড়ির নং : এন0 বয়স : 25 লিঙ্গ : মহিলা	XFB2537934 ফটো উপলব্ধ	977 নাম : সন্তোষী রাজভর স্বামীর নাম: রতন রাজভর বাড়ির নং : এন0 বয়স : 21 লিঙ্গ : মহিলা	XFB2537942 ফটো উপলব্ধ	978 নাম : সুরজিৎ বর্মন পিতার নাম: অমল বর্মন বাড়ির নং : এন0 বয়স : 22 লিঙ্গ : পুরুষ	XFB2538957 ফটো উপলব্ধ
979 নাম : সাগরিকা বিশ্বাস দাস স্বামীর নাম: পাণাই দাস বাড়ির নং : এন0 বয়স : 22 লিঙ্গ : মহিলা	XFB2538965 ফটো উপলব্ধ	980 নাম : অনামিকা রাজভর পিতার নাম: সুবল রাজভর বাড়ির নং : এন0 বয়স : 21 লিঙ্গ : মহিলা	XFB2594539 ফটো উপলব্ধ	981 নাম : অঙ্কিতা দে পিতার নাম: অনুপ কুমার দে বাড়ির নং : এন0 বয়স : 21 লিঙ্গ : মহিলা	XFB2594604 ফটো উপলব্ধ
Q 982 নাম : বিজয় বর্মন পিতার নাম: শশী কান্ত বর্মন বাড়ির নং : এন0 বয়স : 42 লিঙ্গ : পুরুষ	IQT3693272 ফটো উপলব্ধ	983 নাম : পার্বতী রাজভর স্বামীর নাম: সঞ্জিত রাজভর বাড়ির নং : এন0159 বয়স : 22 লিঙ্গ : মহিলা	TSX2301893 ফটো উপলব্ধ	984 নাম : সুস্মিতা সরকার পিতার নাম: সহদেব সরকার বাড়ির নং : এন00 বয়স : 20 লিঙ্গ : মহিলা	XFB2635324 ফটো উপলব্ধ
985 নাম : দিয়া দে পিতার নাম: বাচ্চু দে বাড়ির নং : এন0082 বয়স : 20 লিঙ্গ : মহিলা	XFB2638583 ফটো উপলব্ধ	986 নাম : নিলয় সূত্রধর পিতার নাম: নিতাই সূত্রধর বাড়ির নং : এন00 বয়স : 20 লিঙ্গ : পুরুষ	XFB2638831 ফটো উপলব্ধ	987 নাম : পূজা রাজভর স্বামীর নাম: ভোলা রাজভর বাড়ির নং : শালমারা প্রথম খণ্ড বয়স : 29 লিঙ্গ : মহিলা	RNL3252319 ফটো উপলব্ধ
988 নাম : সোমা বর্মন পিতার নাম: ধীরেন্দ্র নাথ বর্মন বাড়ির নং : এন00 বয়স : 26 লিঙ্গ : মহিলা	YSL2720829 ফটো উপলব্ধ	989 নাম : স্বপ্না রাজ ভর পিতার নাম: জওহরলাল রাজ ভর বাড়ির নং : এন00 বয়স : 35 লিঙ্গ : মহিলা	XFB1275031 ফটো উপলব্ধ	990 নাম : পাপীয়া সাহা পিতার নাম: অম্বিকা সাহা বাড়ির নং : এন00 বয়স : 32 লিঙ্গ : পুরুষ	WII1748169 ফটো উপলব্ধ

991	XFB1242924	ফটো উপলব্ধ
নাম : অঞ্জনা ভৌমিক পিতার নাম: নির্মল ভৌমিক বাড়ির নং : এন0071 বয়স : 36 লিঙ্গ : মহিলা		

992	UHI2030906	ফটো উপলব্ধ
নাম : সুস্মিতা সরকার পিতার নাম: শ্যামল সরকার বাড়ির নং : এন0119 বয়স : 30 লিঙ্গ : মহিলা		

993	GTM1487107	ফটো উপলব্ধ
নাম : নবীন বর্মণ পিতার নাম: উপেন্দ্র নাথ বর্মণ বাড়ির নং : এন0145 বয়স : 57 লিঙ্গ : পুরুষ		

994	XFB2443679	ফটো উপলব্ধ
নাম : প্রদীপ বর্মণ পিতার নাম: নবীন বর্মণ বাড়ির নং : এন0154 বয়স : 26 লিঙ্গ : পুরুষ		

995	GTM1832203	ফটো উপলব্ধ
নাম : অঞ্জলী বর্মণ স্বামীর নাম: নবীন বর্মণ বাড়ির নং : এন0145 বয়স : 51 লিঙ্গ : মহিলা		

996	XFB2674919	ফটো উপলব্ধ
নাম : গোবিন্দ দে পিতার নাম: উজ্জল দে বাড়ির নং : এন0063 বয়স : 21 লিঙ্গ : পুরুষ		

997	XFB2677938	ফটো উপলব্ধ
নাম : তন্ময় দে পিতার নাম: তাপস দে বাড়ির নং : এন00215 বয়স : 20 লিঙ্গ : পুরুষ		

998	XFB2677920	ফটো উপলব্ধ
নাম : সৌপন বর্মণ পিতার নাম: নিরানন্দ বর্মণ বাড়ির নং : এন0005 বয়স : 20 লিঙ্গ : পুরুষ		

999	XFB2677912	ফটো উপলব্ধ
নাম : কোয়েল বর্মণ পিতার নাম: হেমেন বর্মণ বাড়ির নং : এন0041 বয়স : 20 লিঙ্গ : মহিলা		

1000	XFB2678779	ফটো উপলব্ধ
নাম : মৌমিতা দে পিতার নাম: নীরেন দে বাড়ির নং : এন00234 বয়স : 20 লিঙ্গ : মহিলা		

বিধানসভা নির্বাচনক্ষেত্রের নং, নাম : 2-মাথাভাঙ্গা
ভাগ নং, নাম : 2-খড়িমারী(অংশ)

1001 নাম : রিমিকা বর্মন পিতার নাম: দেবেশ্বর বর্মন বাড়ির নং : এন0039 বয়স : 30 লিঙ্গ : মহিলা	XFB1969518 ফটো উপলব্ধ	1002 নাম : মনোজ চন্দ পিতার নাম: মদন কুমার চন্দ বাড়ির নং : N0128 বয়স : 27 লিঙ্গ : পুরুষ	XFB2207140 ফটো উপলব্ধ	1003 নাম : দিপা চন্দ স্বামীর নাম: শ্রীদাম চন্দ বাড়ির নং : n0233 বয়স : 35 লিঙ্গ : মহিলা	XFB1467026 ফটো উপলব্ধ
1004 নাম : সনজিৎ ডাকুয়া পিতার নাম: নগেন ডাকুয়া বাড়ির নং : n0222 বয়স : 33 লিঙ্গ : পুরুষ	XFB1467117 ফটো উপলব্ধ	1005 নাম : চুমকি দাস স্বামীর নাম: গৌতম দত্ত বাড়ির নং : শালমারা ১ নং বয়স : 30 লিঙ্গ : মহিলা	XFB2331478 ফটো উপলব্ধ	1006 নাম : রুমা দে স্বামীর নাম: সত্যপ্রকাশ দে বাড়ির নং : n0238 বয়স : 42 লিঙ্গ : মহিলা	XFB1467257 ফটো উপলব্ধ
1007 নাম : রিনা দে সরকার স্বামীর নাম: দেবেশ্বর সরকার বাড়ির নং : n0229 বয়স : 41 লিঙ্গ : মহিলা	XFB1467240 ফটো উপলব্ধ	1008 নাম : মহাদেব ধর পিতার নাম: বীরেন্দ্র ধর বাড়ির নং : n0241 বয়স : 43 লিঙ্গ : পুরুষ	GBM2316016 ফটো উপলব্ধ	1009 নাম : রুনু নন্দী পিতার নাম: বিনোদ নন্দী বাড়ির নং : n0087 বয়স : 34 লিঙ্গ : মহিলা	XFB1570340 ফটো উপলব্ধ
1010 নাম : পূজা বর্মন পিতার নাম: দেবেন্দ্র বর্মন বাড়ির নং : 025 বয়স : 23 লিঙ্গ : মহিলা	XFB2335131 ফটো উপলব্ধ	1011 নাম : উজ্জল বর্মন পিতার নাম: নলেশ্বর বর্মন বাড়ির নং : n0235 বয়স : 33 লিঙ্গ : পুরুষ	XFB1467232 ফটো উপলব্ধ	1012 নাম : গৌরাজ বর্মন পিতার নাম: হলেশ্বর বর্মন বাড়ির নং : n0235 বয়স : 33 লিঙ্গ : পুরুষ	XFB1467158 ফটো উপলব্ধ
1013 নাম : সাগরিকা রায় বর্মন স্বামীর নাম: উজ্জল বর্মন বাড়ির নং : এন0235 বয়স : 22 লিঙ্গ : মহিলা	XFB2614998 ফটো উপলব্ধ	1014 নাম : মঞ্জু বর্মন স্বামীর নাম: নির্মলেন্দু ডাকুয়া বাড়ির নং : 00 বয়স : 26 লিঙ্গ : মহিলা	XFB2249498 ফটো উপলব্ধ	1015 নাম : রুশ্মি বর্মন পিতার নাম: বীরেন বর্মন বাড়ির নং : শালমারা ১ বয়স : 24 লিঙ্গ : মহিলা	XFB2249860 ফটো উপলব্ধ
1016 নাম : সুমন বর্মন পিতার নাম: বিনানন্দ বর্মন বাড়ির নং : n0253 বয়স : 33 লিঙ্গ : পুরুষ	XFB1572841 ফটো উপলব্ধ	1017 নাম : সুব্রত বর্মন পিতার নাম: বিনানন্দ বর্মন বাড়ির নং : n0226 বয়স : 35 লিঙ্গ : পুরুষ	XFB1467083 ফটো উপলব্ধ	1018 নাম : বিশাল ভৌমিক পিতার নাম: বিশ্বজিৎ ভৌমিক বাড়ির নং : এন080 বয়স : 23 লিঙ্গ : পুরুষ	XFB2385334 ফটো উপলব্ধ
1019 নাম : অমল রাজভর পিতার নাম: ভীম রাজভর বাড়ির নং : n0237 বয়স : 38 লিঙ্গ : পুরুষ	XFB1467208 ফটো উপলব্ধ	1020 নাম : উদয় রাজভর পিতার নাম: মানিক রাজভর বাড়ির নং : এন0112 বয়স : 22 লিঙ্গ : পুরুষ	XFB2434686 ফটো উপলব্ধ	1021 নাম : উষা রাজভর স্বামীর নাম: কৃষ্ণ রাজভর বাড়ির নং : n0240 বয়স : 39 লিঙ্গ : মহিলা	XFB1467166 ফটো উপলব্ধ
1022 নাম : সন্তোষ রাজভর পিতার নাম: সুনু রাজভর বাড়ির নং : n0234 বয়স : 33 লিঙ্গ : পুরুষ	XFB1467125 ফটো উপলব্ধ	1023 নাম : বৃথুয়া রাজভর পিতার নাম: সুধন রাজভর বাড়ির নং : n0232 বয়স : 37 লিঙ্গ : পুরুষ	XFB1467075 ফটো উপলব্ধ	1024 নাম : বিনোদ রাজভর পিতার নাম: সুনু রাজভর বাড়ির নং : n0234 বয়স : 35 লিঙ্গ : পুরুষ	XFB1467133 ফটো উপলব্ধ
1025 নাম : রাহুল রাজভর পিতার নাম: ফুলচান রাজভর বাড়ির নং : এন0164 বয়স : 22 লিঙ্গ : পুরুষ	XFB2457992 ফটো উপলব্ধ	1026 নাম : সুপ্রিয়া রায় পিতার নাম: রাজু রায় বাড়ির নং : এন0166 বয়স : 25 লিঙ্গ : মহিলা	XFB2249530 ফটো উপলব্ধ	1027 নাম : কমল সরকার মায়ের নাম: নীলুবালা সরকার বাড়ির নং : n0231 বয়স : 39 লিঙ্গ : পুরুষ	XFB1467190 ফটো উপলব্ধ
1028 নাম : বিজু সরকার পিতার নাম: বিষ্ণু সরকার বাড়ির নং : n0227 বয়স : 33 লিঙ্গ : পুরুষ	XFB1467067 ফটো উপলব্ধ	1029 নাম : সবিতা সরকার স্বামীর নাম: রাজীব চন্দ বাড়ির নং : n0272 বয়স : 32 লিঙ্গ : মহিলা	XFB1668458 ফটো উপলব্ধ	1030 নাম : পাপড়ী সরকার স্বামীর নাম: গৌতম সরকার বাড়ির নং : n0230 বয়স : 40 লিঙ্গ : মহিলা	XFB1467018 ফটো উপলব্ধ

বিধানসভা নির্বাচনক্ষেত্রের নং, নাম : 2-মাথাভাঙা
1- সংযোজন তালিকা 1 (01-01-2026 28-02-2026)

নির্বাচক সংখ্যার সারসংক্ষেপ :								
A) নির্বাচকের সংখ্যা :								
	নির্বাচক তালিকার প্রকৃতি	নির্বাচক তালিকার পরিচিতি :	নির্বাচকের সংখ্যা :					
			পুরুষ	মহিলা	তৃতীয় লিঙ্গ	মোট		
I	মূল তালিকা	মূল তালিকা	বিশেষ নিবিড় সংশোধনী ২০২৬-এর চূড়ান্ত ভোটার তালিকা		548	482	0	1030
II	1- সংযোজন তালিকা	সংযোজনী 1	বিশেষ সংক্ষিপ্ত সংশোধন 2026		0	0	0	0
III	2- বিয়োজন তালিকা	সংযোজনী 1	বিশেষ সংক্ষিপ্ত সংশোধন 2026		1	0	0	1
IV	'লিঙ্গ ক্ষেত্রের' পরিবর্তনের কারণে পার্থক্য			0	0	0	0	
নির্বাচকের মোট সংখ্যা (I+II-III+IV)				547	482	0	1029	
B) ক্রটি সংশোধনের সংখ্যা :								
নির্বাচক তালিকার প্রকৃতি	নির্বাচক তালিকার পরিচিতি :	ক্রটি সংশোধনের সংখ্যা :						
সংযোজনী 1	বিশেষ সংক্ষিপ্ত সংশোধন 2026	0						

নির্বাচক নিবন্ধন আধিকারিকের স্বাক্ষর

E-মৃত, S-স্থানান্তরিত, R-একাধিকবার অন্তর্ভুক্ত, M-নিখোঁজ, Q-যোগ্য নহে