

## নির্বাচক তালিকা 2026 S25 পশ্চিমবঙ্গ

বিধানসভা নির্বাচনক্ষেত্রের নং, নাম ও সংরক্ষণের স্থিতি : 2 - মাথাভাঙ্গা (তপশীলি জাতি)		অংশ নং : 253																			
বিধানসভা নির্বাচনক্ষেত্রটি যে লোকসভা নির্বাচনক্ষেত্রের / ক্ষেত্রসমূহের অন্তর্ভুক্ত তার নং, নাম ও সংরক্ষণ স্থিতি : 1 - কুচবিহার (তপশীলি জাতি)																					
1. সংশোধনের পূর্ণ বিবরণ																					
সংশোধনের বৎসর :	2026	নির্বাচক তালিকার পরিচিতি :																			
ভিত্তি তারিখ :	01-01-2026	বিশেষ নিবিড় সংশোধনী ২০২৬-এর চূড়ান্ত ভোটের তালিকা																			
সংশোধনের প্রকৃতি :	বিশেষ নিবিড় সংশোধনী 2026																				
প্রকাশনার তারিখ :	28-02-2026																				
2. অংশ ও নির্বাচনী এলাকার পূর্ণ বিবরণ :																					
অংশের ভাগ নং ও নাম :																					
1-পচাগড় (পূর্ব নিম্নাংশ)		<table border="1" style="width: 100%; border-collapse: collapse;"> <tr> <td>প্রধান শহর/গ্রাম</td> <td>: পচাগড়</td> </tr> <tr> <td>ওয়ার্ড</td> <td>:</td> </tr> <tr> <td>থানা</td> <td>: মাথাভাঙ্গা</td> </tr> <tr> <td>গ্রাম পঞ্চায়েত</td> <td>: পচাগড়</td> </tr> <tr> <td>ব্লক</td> <td>: মাথাভাঙ্গা-১</td> </tr> <tr> <td>মহকুমা</td> <td>: মাথাভাঙ্গা</td> </tr> <tr> <td>জেলা</td> <td>: কুচবিহার</td> </tr> <tr> <td>পিন</td> <td>: 736146</td> </tr> </table>				প্রধান শহর/গ্রাম	: পচাগড়	ওয়ার্ড	:	থানা	: মাথাভাঙ্গা	গ্রাম পঞ্চায়েত	: পচাগড়	ব্লক	: মাথাভাঙ্গা-১	মহকুমা	: মাথাভাঙ্গা	জেলা	: কুচবিহার	পিন	: 736146
প্রধান শহর/গ্রাম	: পচাগড়																				
ওয়ার্ড	:																				
থানা	: মাথাভাঙ্গা																				
গ্রাম পঞ্চায়েত	: পচাগড়																				
ব্লক	: মাথাভাঙ্গা-১																				
মহকুমা	: মাথাভাঙ্গা																				
জেলা	: কুচবিহার																				
পিন	: 736146																				
3. ভোট গ্রহন কেন্দ্রের পূর্ণ বিবরণ :																					
ভোট গ্রহন কেন্দ্রের নং, নাম :		ভোট গ্রহন কেন্দ্রের শ্রেণী :		গ্রামীণ																	
253 - পচাগড় এইডেড প্রাইমারী স্কুল		এই অংশে সহায়ক ভোটগ্রহন কেন্দ্রের সংখ্যা		0																	
ভোট গ্রহন কেন্দ্রের ঠিকানা :		:																			
পচাগড় এইডেড প্রাইমারী স্কুল, -কক্ষ নং-১, পচাগড়																					
4. নির্বাচকের সংখ্যা :																					
প্রথম ক্রমিক নং	শেষ ক্রমিক নং	মোট সংখ্যা																			
		পুরুষ	মহিলা	তৃতীয় লিঙ্গ	মোট																
1	1096	532	564	0	1096																

নির্বাচক নিবন্ধন আধিকারিকের স্বাক্ষর

Nazri Naksha



Google Map View

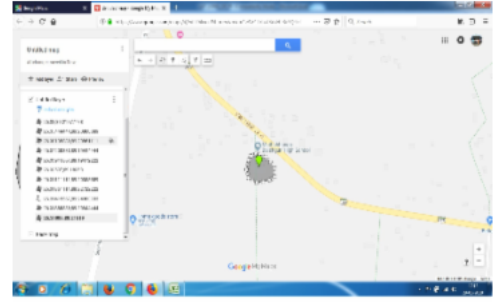

Polling Station Building Front View



Polling Station Front View



Cad View

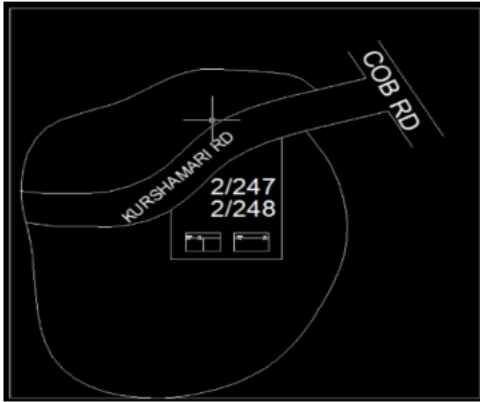

Key MAP View

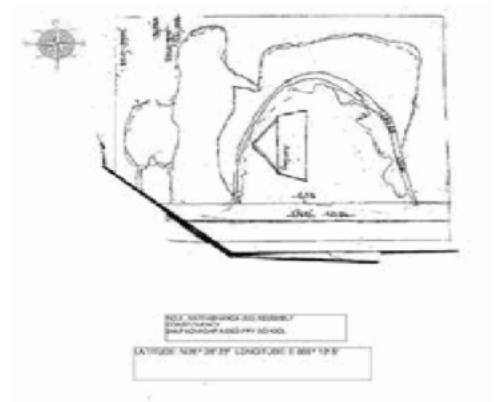

বিধানসভা নির্বাচনক্ষেত্রের নং, নাম : 2-মাথাভাড়া  
ভাগ নং, নাম : 1-পচাগড় (পূর্ব নিম্নাংশ)

1 নাম : আজমা বিবি স্বামীর নাম : কাসেম মিয়া বাড়ির নং : এন0037 বয়স : 46 লিঙ্গ : মহিলা	XFB2124592 ফটো উপলব্ধ	2 নাম : সারজিনা বিবি স্বামীর নাম : মমিনুর মিয়া বাড়ির নং : n0016 বয়স : 38 লিঙ্গ : মহিলা	XFB1489228 ফটো উপলব্ধ	3 নাম : মিয়া সিরাজুল পিতার নাম : আব্দুল বাড়ির নং : n0016 বয়স : 72 লিঙ্গ : পুরুষ	WB/01/003/483753 ফটো উপলব্ধ
4 নাম : মর্জিনা বিবি স্বামীর নাম : আমির মিয়া বাড়ির নং : n0016 বয়স : 53 লিঙ্গ : মহিলা	GTM2143303 ফটো উপলব্ধ	5 নাম : রেবা খাতুন পিতার নাম : আব্দুল মিয়া বাড়ির নং : n0012 বয়স : 33 লিঙ্গ : মহিলা	XFB1723741 ফটো উপলব্ধ	6 নাম : ছোলেমান মিয়া পিতার নাম : ছকমল মিয়া বাড়ির নং : n0012 বয়স : 66 লিঙ্গ : পুরুষ	XFB2293876 ফটো উপলব্ধ
7 নাম : আনোয়ারাবিবি স্বামীর নাম : রোস্তুম বাড়ির নং : পচাগড় বয়স : 77 লিঙ্গ : মহিলা	WB/01/003/459342 ফটো উপলব্ধ	8 নাম : মঞ্জুবিবি স্বামীর নাম : সিরাজুল বাড়ির নং : n0016 বয়স : 62 লিঙ্গ : মহিলা	WB/01/003/483719 ফটো উপলব্ধ	9 নাম : নাজির হোসেন পিতার নাম : আব্দুল মিয়া বাড়ির নং : n0012 বয়স : 35 লিঙ্গ : পুরুষ	XFB1404722 ফটো উপলব্ধ
10 নাম : কুলসুম বিবি স্বামীর নাম : ছোলেমান মিয়া বাড়ির নং : n0012 বয়স : 61 লিঙ্গ : মহিলা	XFB2309425 ফটো উপলব্ধ	11 নাম : সিরাজ উদ্দিন হক পিতার নাম : দেলা মিয়া বাড়ির নং : n0035 বয়স : 34 লিঙ্গ : পুরুষ	XFB1723568 ফটো উপলব্ধ	12 নাম : ডলি গাঙ্গুলী পিতার নাম : রোহিত কুমার গাঙ্গুলী বাড়ির নং : বৃথ নং 247,হাউস নং এন00169/2 বয়স : 40 লিঙ্গ : মহিলা	LPC2410280 ফটো উপলব্ধ
13 নাম : মমতা সরকার (মজুমদার) স্বামীর নাম : রুপন মজুমদার বাড়ির নং : n0003 বয়স : 34 লিঙ্গ : মহিলা	XFB1723725 ফটো উপলব্ধ	14 নাম : বেওয়া জহিরন স্বামীর নাম : ছকমল বাড়ির নং : n0012 বয়স : 82 লিঙ্গ : মহিলা	WB/01/003/483750 ফটো উপলব্ধ	15 নাম : রসিদা খাতুন (বিবি) স্বামীর নাম : নজরুল হক বাড়ির নং : n0037 বয়স : 32 লিঙ্গ : মহিলা	XFB1828623 ফটো উপলব্ধ
16 নাম : আজিজুল মিয়া পিতার নাম : দেলা মিয়া বাড়ির নং : n0035 বয়স : 42 লিঙ্গ : পুরুষ	XFB1317221 ফটো উপলব্ধ	17 নাম : সহিদুল হক পিতার নাম : দেলা মিয়া বাড়ির নং : n0035 বয়স : 37 লিঙ্গ : পুরুষ	XFB1612746 ফটো উপলব্ধ	18 নাম : আমির মিয়া পিতার নাম : কন্দুরা মিয়া বাড়ির নং : n0016 বয়স : 61 লিঙ্গ : পুরুষ	GTM2143295 ফটো উপলব্ধ
19 নাম : বানু বিবি স্বামীর নাম : আতোয়ার মিয়া বাড়ির নং : n0277 বয়স : 55 লিঙ্গ : মহিলা	XFB2166882 ফটো উপলব্ধ	20 নাম : জাহাঙ্গীর আলম পিতার নাম : আব্দুল মিয়া বাড়ির নং : n0012 বয়স : 31 লিঙ্গ : পুরুষ	XFB1828383 ফটো উপলব্ধ	21 নাম : মিয়া দেল্যা পিতার নাম : খচরুদ্দিন বাড়ির নং : n0035 বয়স : 72 লিঙ্গ : পুরুষ	WB/01/003/483441 ফটো উপলব্ধ
22 নাম : আব্দুল মিয়া পিতার নাম : আব্দুল মিয়া বাড়ির নং : n00 বয়স : 63 লিঙ্গ : পুরুষ	XFB2199784 ফটো উপলব্ধ	23 নাম : রাহুল হোসেন পিতার নাম : ছোলেমান মিয়া বাড়ির নং : n0012 বয়স : 30 লিঙ্গ : পুরুষ	XFB1924786 ফটো উপলব্ধ	24 নাম : নান্দুরীবিবি স্বামীর নাম : খচরুদ্দিন বাড়ির নং : n0037 বয়স : 82 লিঙ্গ : মহিলা	WB/01/003/483465 ফটো উপলব্ধ
25 নাম : নজরুল হক পিতার নাম : খচরুদ্দিন মিয়া বাড়ির নং : n0037 বয়স : 41 লিঙ্গ : পুরুষ	GTM2413391 ফটো উপলব্ধ	26 নাম : সাহিদার ব্রহ্মা পিতার নাম : খচরুদ্দিন মিয়া বাড়ির নং : n0037 বয়স : 38 লিঙ্গ : পুরুষ	XFB1317486 ফটো উপলব্ধ	27 নাম : জাবেদাবিবি স্বামীর নাম : রহমান বাড়ির নং : পচাগড় বয়স : 80 লিঙ্গ : মহিলা	WB/01/003/456154 ফটো উপলব্ধ
28 নাম : মমতাজ (খাতুন) বিবি স্বামীর নাম : সিরাজুল মিয়া বাড়ির নং : n0016 বয়স : 32 লিঙ্গ : মহিলা	XFB1925015 ফটো উপলব্ধ	29 নাম : হাসিনা বিবি স্বামীর নাম : আজিজুল মিয়া বাড়ির নং : n0035 বয়স : 34 লিঙ্গ : মহিলা	XFB1924760 ফটো উপলব্ধ	30 নাম : মেরনা খাতুন স্বামীর নাম : সহিদুল হক বাড়ির নং : এন0035 বয়স : 31 লিঙ্গ : মহিলা	XFB2531648 ফটো উপলব্ধ

বিধানসভা নির্বাচনক্ষেত্রের নং, নাম : 2-মাথাভাড়া  
ভাগ নং, নাম : 1-পচাগড় (পূর্ব নিম্নাংশ)

31 নাম : তৈবর মিয়া পিতার নাম : হোসেন আলী মিয়া বাড়ির নং : n0003 বয়স : 67 লিঙ্গ : পুরুষ	GTM1911601 ফটো উপলব্ধ	32 নাম : আলফা খান পিতার নাম : আব্বাস মিয়া বাড়ির নং : n0012 বয়স : 41 লিঙ্গ : মহিলা	GTM2468049 ফটো উপলব্ধ	33 নাম : গোলাম মোস্তফা পিতার নাম : সিরাজুল মিয়া বাড়ির নং : n0016 বয়স : 29 লিঙ্গ : পুরুষ	XFB1925023 ফটো উপলব্ধ
34 নাম : সাদিদা (খাতুন) বিবি স্বামীর নাম : সাঈদ মিয়া বাড়ির নং : n0037 বয়স : 30 লিঙ্গ : মহিলা	XFB1925080 ফটো উপলব্ধ	35 নাম : চন্দন পাল পিতার নাম : অভিনাশ পাল বাড়ির নং : n0053 বয়স : 50 লিঙ্গ : পুরুষ	XFB1924976 ফটো উপলব্ধ	36 নাম : রাজেশ অধিকারী মায়ের নাম : ললিতা অধিকারী বাড়ির নং : n0056 বয়স : 31 লিঙ্গ : পুরুষ	XFB1723618 ফটো উপলব্ধ
37 নাম : টুম্পা অধিকারী মায়ের নাম : ললিতা অধিকারী বাড়ির নং : n0056 বয়স : 36 লিঙ্গ : মহিলা	TSK1389295 ফটো উপলব্ধ	38 নাম : রামচরন অধিকারী পিতার নাম : ঠাকুরদাস অধিকারী বাড়ির নং : n0090 বয়স : 63 লিঙ্গ : পুরুষ	WB/01/003/483233 ফটো উপলব্ধ	39 নাম : বিক্রমজিৎ অধিকারী মায়ের নাম : আইতেশ্বরী অধিকারী বাড়ির নং : n0089 বয়স : 34 লিঙ্গ : পুরুষ	XFB1404706 ফটো উপলব্ধ
40 নাম : শ্রীমন্ত বর্মণ পিতার নাম : গণেশন বর্মণ বাড়ির নং : n0088 বয়স : 36 লিঙ্গ : পুরুষ	XFB1404599 ফটো উপলব্ধ	41 নাম : সরদিনী বর্মণ স্বামীর নাম : গণেশন বর্মণ বাড়ির নং : n0088 বয়স : 71 লিঙ্গ : মহিলা	GTM2143360 ফটো উপলব্ধ	42 নাম : মিনু বর্মণ অধিকারী স্বামীর নাম : রঞ্জন অধিকারী বাড়ির নং : n0086 বয়স : 33 লিঙ্গ : মহিলা	XFB1989334 ফটো উপলব্ধ
43 নাম : ইন্দ্রজিৎ অধিকারী পিতার নাম : রামচরন অধিকারী বাড়ির নং : n0053 বয়স : 32 লিঙ্গ : পুরুষ	XFB1612845 ফটো উপলব্ধ	44 নাম : যষ্টি বর্মণ স্বামীর নাম : বিপিন বর্মণ বাড়ির নং : n0103 বয়স : 39 লিঙ্গ : মহিলা	XFB1489277 ফটো উপলব্ধ	45 নাম : দীনেশ অধিকারী পিতার নাম : চিন্তামোহন অধিকারী বাড়ির নং : n0088 বয়স : 54 লিঙ্গ : পুরুষ	WB/01/003/483032 ফটো উপলব্ধ
46 নাম : পার্বতী অধিকারী (রায়) স্বামীর নাম : ললিত অধিকারী বাড়ির নং : n0089 বয়স : 40 লিঙ্গ : মহিলা	LPC2405462 ফটো উপলব্ধ	47 নাম : অর্পিতা বর্মণ পিতার নাম : শিবেন বর্মণ বাড়ির নং : n0094 বয়স : 29 লিঙ্গ : মহিলা	XFB1997550 ফটো উপলব্ধ	48 নাম : কমল অধিকারী মায়ের নাম : সারথী অধিকারী বাড়ির নং : n0103 বয়স : 38 লিঙ্গ : পুরুষ	GTM2242444 ফটো উপলব্ধ
49 নাম : রঞ্জন অধিকারী পিতার নাম : অন্নদা অধিকারী বাড়ির নং : n0086 বয়স : 37 লিঙ্গ : পুরুষ	XFB1403997 ফটো উপলব্ধ	50 নাম : বিমল অধিকারী পিতার নাম : জগবন্ধু অধিকারী বাড়ির নং : n0102 বয়স : 41 লিঙ্গ : পুরুষ	GTM2242402 ফটো উপলব্ধ	51 নাম : অন্নদা অধিকারী পিতার নাম : চিন্তামোহন অধিকারী বাড়ির নং : n0086 বয়স : 64 লিঙ্গ : পুরুষ	WB/01/003/483029 ফটো উপলব্ধ
52 নাম : জ্যোৎস্না অধিকারী (বর্মণ) স্বামীর নাম : জগন্নাথ অধিকারী বাড়ির নং : n0090 বয়স : 44 লিঙ্গ : মহিলা	GTM2412997 ফটো উপলব্ধ	53 নাম : কার্তিক অধিকারী পিতার নাম : রমেশ অধিকারী বাড়ির নং : n0101 বয়স : 51 লিঙ্গ : পুরুষ	WB/01/003/483730 ফটো উপলব্ধ	54 নাম : প্রমিলা অধিকারী স্বামীর নাম : মানিক অধিকারী বাড়ির নং : n0094 বয়স : 47 লিঙ্গ : মহিলা	GTM2143378 ফটো উপলব্ধ
55 নাম : মানিক অধিকারী পিতার নাম : কান্তেশ্বর অধিকারী বাড়ির নং : n0094 বয়স : 51 লিঙ্গ : পুরুষ	WB/01/003/483025 ফটো উপলব্ধ	56 নাম : অমৃত অধিকারী পিতার নাম : জীতেন অধিকারী বাড়ির নং : n0103 বয়স : 47 লিঙ্গ : পুরুষ	GTM1600907 ফটো উপলব্ধ	57 নাম : সুসিতা বর্মণ অধিকারী স্বামীর নাম : শিবু অধিকারী বাড়ির নং : n0090 বয়স : 27 লিঙ্গ : মহিলা	XFB2229813 ফটো উপলব্ধ
58 নাম : ললিতা অধিকারী স্বামীর নাম : হরিচরন অধিকারী বাড়ির নং : n0056 বয়স : 52 লিঙ্গ : মহিলা	WB/01/003/483121 ফটো উপলব্ধ	59 নাম : জগন্নাথ অধিকারী পিতার নাম : ঠাকুরদাস অধিকারী বাড়ির নং : n0090 বয়স : 57 লিঙ্গ : পুরুষ	WB/01/003/483400 ফটো উপলব্ধ	60 নাম : বাসন্তী অধিকারী (বর্মণ) স্বামীর নাম : রামচরন অধিকারী বাড়ির নং : n0090 বয়স : 48 লিঙ্গ : মহিলা	WB/01/002/192785 ফটো উপলব্ধ

বিধানসভা নির্বাচনক্ষেত্রের নং, নাম : 2-মাথাভাড়া  
ভাগ নং, নাম : 1-পচাগড় (পূর্ব নিম্নাংশ)

61	WB/01/003/483478	নাম : আইতেশ্বরী অধিকারী স্বামীর নাম: তরনী অধিকারী বাড়ির নং : n0089 বয়স : 67 লিঙ্গ : মহিলা	ফটো উপলব্ধ	62	WB/01/003/483655	নাম : সুশীলা অধিকারী স্বামীর নাম: রমেশ অধিকারী বাড়ির নং : n0101 বয়স : 72 লিঙ্গ : মহিলা	ফটো উপলব্ধ	63	XFB1489202	নাম : বিশ্ব অধিকারী পিতার নাম: পুলিন অধিকারী বাড়ির নং : n0093 বয়স : 33 লিঙ্গ : পুরুষ	ফটো উপলব্ধ
64	XFB1163658	নাম : শিব অধিকারী পিতার নাম: ঠাকুরদাস অধিকারী বাড়ির নং : n0090 বয়স : 36 লিঙ্গ : পুরুষ	ফটো উপলব্ধ	65	WB/01/003/483202	নাম : বাসন্তি অধিকারী স্বামীর নাম: যতীন অধিকারী বাড়ির নং : n0054 বয়স : 62 লিঙ্গ : মহিলা	ফটো উপলব্ধ	66	WB/01/003/483097	নাম : রামচরন অধিকারী পিতার নাম: শরৎ অধিকারী বাড়ির নং : n0053 বয়স : 67 লিঙ্গ : পুরুষ	ফটো উপলব্ধ
67	XFB1404482	নাম : শেফালী অধিকারী(বর্মণ) স্বামীর নাম: অমৃত অধিকারী বাড়ির নং : n0103 বয়স : 35 লিঙ্গ : মহিলা	ফটো উপলব্ধ	68	XFB2003911	নাম : পূজা অধিকারী পিতার নাম: মানিক অধিকারী বাড়ির নং : n0094 বয়স : 27 লিঙ্গ : মহিলা	ফটো উপলব্ধ	69	GTM2144400	নাম : মিঠু অধিকারী পিতার নাম: ঠাকুরদাস অধিকারী বাড়ির নং : n0090 বয়স : 42 লিঙ্গ : পুরুষ	ফটো উপলব্ধ
70	GTM2412989	নাম : দীপু অধিকারী পিতার নাম: ঠাকুরদাস অধিকারী বাড়ির নং : n0090 বয়স : 39 লিঙ্গ : পুরুষ	ফটো উপলব্ধ	71	XFB2336576	নাম : আজিবর হক পিতার নাম: ছামছুল হক বাড়ির নং : এন0056 বয়স : 24 লিঙ্গ : পুরুষ	ফটো উপলব্ধ	72	GTM2242477	নাম : সমীর চক্রবর্তী পিতার নাম: বীরেন্দ্র চক্রবর্তী বাড়ির নং : n0054 বয়স : 39 লিঙ্গ : পুরুষ	ফটো উপলব্ধ
73	WB/01/003/483653	নাম : সারথি অধিকারী স্বামীর নাম: জীতিন অধিকারী বাড়ির নং : n0103 বয়স : 64 লিঙ্গ : মহিলা	ফটো উপলব্ধ	74	WB/01/003/483090	নাম : লক্ষীকান্ত অধিকারী পিতার নাম: রমেশ অধিকারী বাড়ির নং : n0101 বয়স : 54 লিঙ্গ : পুরুষ	ফটো উপলব্ধ	75	WB/01/003/483323	নাম : কাঞ্চন অধিকারী স্বামীর নাম: কান্তেশ্বর অধিকারী বাড়ির নং : n0094 বয়স : 72 লিঙ্গ : মহিলা	ফটো উপলব্ধ
76	WB/01/003/483779	নাম : পুলিন অধিকারী পিতার নাম: পুষ্প অধিকারী বাড়ির নং : n0093 বয়স : 69 লিঙ্গ : পুরুষ	ফটো উপলব্ধ	77	XFB1612910	নাম : অনীতা অধিকারী মায়ের নাম: বিনোবালা অধিকারী বাড়ির নং : n0090 বয়স : 36 লিঙ্গ : মহিলা	ফটো উপলব্ধ	78	WB/01/003/483457	নাম : ললিতা অধিকারী পিতার নাম: তরনী অধিকারী বাড়ির নং : n0089 বয়স : 54 লিঙ্গ : পুরুষ	ফটো উপলব্ধ
79	XFB1404680	নাম : দিলীপ কুমার বর্মণ পিতার নাম: পুষ্কর বর্মণ বাড়ির নং : n0088 বয়স : 39 লিঙ্গ : পুরুষ	ফটো উপলব্ধ	80	XFB1924893	নাম : রুপা অধিকারী (রায়) স্বামীর নাম: রতন অধিকারী বাড়ির নং : n0088 বয়স : 33 লিঙ্গ : মহিলা	ফটো উপলব্ধ	81	XFB2312700	নাম : প্রণেশ অধিকারী পিতার নাম: ঠাকুরদাস অধিকারী বাড়ির নং : n0090 বয়স : 65 লিঙ্গ : পুরুষ	ফটো উপলব্ধ
82	GTM2143352	নাম : সনেকা অধিকারী স্বামীর নাম: অনিল অধিকারী বাড়ির নং : n0088 বয়স : 48 লিঙ্গ : মহিলা	ফটো উপলব্ধ	83	XFB1489137	নাম : মমতা অধিকারী স্বামীর নাম: দীপেশ অধিকারী বাড়ির নং : n0088 বয়স : 38 লিঙ্গ : মহিলা	ফটো উপলব্ধ	84	WB/01/003/483474	নাম : পুশনী অধিকারী স্বামীর নাম: চিত্তামোহন অধিকারী বাড়ির নং : n0088 বয়স : 82 লিঙ্গ : মহিলা	ফটো উপলব্ধ
85	GTM2143386	নাম : গীতা অধিকারী স্বামীর নাম: বিকাশ অধিকারী বাড়ির নং : n0087 বয়স : 46 লিঙ্গ : মহিলা	ফটো উপলব্ধ	86	WB/01/003/483660	নাম : বীনবালা অধিকারী স্বামীর নাম: জগবন্ধু অধিকারী বাড়ির নং : n0102 বয়স : 64 লিঙ্গ : মহিলা	ফটো উপলব্ধ	87	WB/01/003/483391	নাম : সুনীল অধিকারী পিতার নাম: রমেশ অধিকারী বাড়ির নং : n0101 বয়স : 50 লিঙ্গ : পুরুষ	ফটো উপলব্ধ
88	GTM2412971	নাম : সবিতা অধিকারী স্বামীর নাম: লক্ষীকান্ত অধিকারী বাড়ির নং : n0101 বয়স : 39 লিঙ্গ : মহিলা	ফটো উপলব্ধ	89	WB/01/003/483780	নাম : রাজচরন অধিকারী পিতার নাম: শরৎ অধিকারী বাড়ির নং : n0055 বয়স : 77 লিঙ্গ : পুরুষ	ফটো উপলব্ধ	90	WB/01/003/483122	নাম : কৌশল্যা অধিকারী স্বামীর নাম: রামচরন অধিকারী বাড়ির নং : n0053 বয়স : 57 লিঙ্গ : মহিলা	ফটো উপলব্ধ

বিধানসভা নির্বাচনক্ষেত্রের নং, নাম : 2-মাথাভাড়া  
ভাগ নং, নাম : 1-পচাগড় (পূর্ব নিম্নাংশ)

91	WB/01/003/483674	নাম : বিকাশ অধিকারী পিতার নাম: চিত্তামোহন অধিকারী বাড়ির নং : n0087 বয়স : 51 লিঙ্গ : পুরুষ	ফটো উপলব্ধ	92	XFB1489038	নাম : রতন অধিকারী পিতার নাম: অল্লদা অধিকারী বাড়ির নং : n0086 বয়স : 33 লিঙ্গ : পুরুষ	ফটো উপলব্ধ	93	WB/01/003/483825	নাম : কম্পনা অধিকারী স্বামীর নাম: অল্লদা অধিকারী বাড়ির নং : n0086 বয়স : 57 লিঙ্গ : মহিলা	ফটো উপলব্ধ
94	XFB2391183	নাম : বেদপ্রয়ী অধিকারী পিতার নাম: রাম চরণ অধিকারী বাড়ির নং : পচাগড় বয়স : 23 লিঙ্গ : মহিলা	ফটো উপলব্ধ	95	XFB1404649	নাম : চন্দ্র অধিকারী পিতার নাম: রামচরণ অধিকারী বাড়ির নং : n0053 বয়স : 35 লিঙ্গ : পুরুষ	ফটো উপলব্ধ	96	XFB2295665	নাম : শীউলী অধিকারী স্বামীর নাম: কমল অধিকারী বাড়ির নং : এন0103 বয়স : 30 লিঙ্গ : মহিলা	ফটো উপলব্ধ
97	XFB1268945	নাম : শ্যামলী বর্মন স্বামীর নাম: চন্দ্র অধিকারী বাড়ির নং : n0053 বয়স : 34 লিঙ্গ : মহিলা	ফটো উপলব্ধ	98	XFB2562130	নাম : প্রিয়াংকা পাল পিতার নাম: চন্দন পাল বাড়ির নং : পচাগড় বয়স : 25 লিঙ্গ : মহিলা	ফটো উপলব্ধ	99	XFB2417848	নাম : প্রিয়ঙ্কা অধিকারী পিতার নাম: লক্ষীকান্ত অধিকারী বাড়ির নং : এন0101 বয়স : 23 লিঙ্গ : মহিলা	ফটো উপলব্ধ
100	XFB1489079	নাম : রাকেশ অধিকারী পিতার নাম: হরিচরণ অধিকারী বাড়ির নং : n0056 বয়স : 33 লিঙ্গ : পুরুষ	ফটো উপলব্ধ	101	GTM2242782	নাম : বিকাশ বর্মন পিতার নাম: গণেশ বর্মন বাড়ির নং : n0088 বয়স : 40 লিঙ্গ : পুরুষ	ফটো উপলব্ধ	102	XFB2284636	নাম : প্রত্যাী অধিকারী পিতার নাম: প্রাণেশ অধিকারী বাড়ির নং : 0090 বয়স : 24 লিঙ্গ : মহিলা	ফটো উপলব্ধ
103	YSL1927961	নাম : জাব অধিকারী স্বামীর নাম: দীপু অধিকারী বাড়ির নং : না বয়স : 34 লিঙ্গ : মহিলা	ফটো উপলব্ধ	104	XFB2417889	নাম : কণিকা বর্মন স্বামীর নাম: মিতু অধিকারী বাড়ির নং : এন0090 বয়স : 27 লিঙ্গ : মহিলা	ফটো উপলব্ধ	105	TSX1956879	নাম : ফুলতী বর্মন পিতার নাম: হরিমোহন বর্মন বাড়ির নং : পচাগড় বয়স : 29 লিঙ্গ : মহিলা	ফটো উপলব্ধ
106	GTM2243210	নাম : অসিদুল আলী পিতার নাম: রহিমত আলী বাড়ির নং : n0226 বয়স : 41 লিঙ্গ : পুরুষ	ফটো উপলব্ধ	107	XFB1984210	নাম : আইবুল ইসলাম মায়ের নাম: আনোয়ারা বিবি বাড়ির নং : পচাগড় বয়স : 37 লিঙ্গ : পুরুষ	ফটো উপলব্ধ	108	XFB2587632	নাম : রেজিনা খাতুন স্বামীর নাম: আইবুল ইসলাম বাড়ির নং : এন012 বয়স : 27 লিঙ্গ : মহিলা	ফটো উপলব্ধ
109	XFB1984202	নাম : মেহেবুব ইসলাম মায়ের নাম: আনোয়ারা বিবি বাড়ির নং : পচাগড় বয়স : 35 লিঙ্গ : পুরুষ	ফটো উপলব্ধ	110	GTM1427160	নাম : দেবীকা বিশ্বাস স্বামীর নাম: বিমলেশকান্তি বিশ্বাস বাড়ির নং : n0173 বয়স : 58 লিঙ্গ : মহিলা	ফটো উপলব্ধ	111	XFB1723626	নাম : ভবানী বিশ্বাস পিতার নাম: বিমলেশ কান্তি বিশ্বাস বাড়ির নং : n0173 বয়স : 31 লিঙ্গ : মহিলা	ফটো উপলব্ধ
112	GTM1427178	নাম : বীমলেশ কান্তি বিশ্বাস পিতার নাম: নগেন্দ্র চন্দ্র বিশ্বাস বাড়ির নং : n0173 বয়স : 74 লিঙ্গ : পুরুষ	ফটো উপলব্ধ	113	XFB2078616	নাম : হাসিনা খাতুন বানু বিবি স্বামীর নাম: রাহুল হোসেন বাড়ির নং : n012 বয়স : 29 লিঙ্গ : মহিলা	ফটো উপলব্ধ	114	WB/01/003/483837	নাম : শ্যামল কুমার ঘোষ পিতার নাম: সুনীল ঘোষ বাড়ির নং : n0134 বয়স : 56 লিঙ্গ : পুরুষ	ফটো উপলব্ধ
115	WB/01/003/483835	নাম : মনতোষ ঘোষ পিতার নাম: মনিন্দ্র ঘোষ বাড়ির নং : n0116 বয়স : 58 লিঙ্গ : পুরুষ	ফটো উপলব্ধ	116	XFB1828391	নাম : হিমালী ঘোষ পিতার নাম: শ্যামল কুমার ঘোষ বাড়ির নং : n0134 বয়স : 30 লিঙ্গ : মহিলা	ফটো উপলব্ধ	117	GTM2345205	নাম : জীবন ঘোষ স্বামীর নাম: শ্যামল কুমার ঘোষ বাড়ির নং : n0134 বয়স : 48 লিঙ্গ : মহিলা	ফটো উপলব্ধ
118	WB/01/003/483836	নাম : ছবিরানী ঘোষ স্বামীর নাম: মনতোষ ঘোষ বাড়ির নং : n0116 বয়স : 52 লিঙ্গ : মহিলা	ফটো উপলব্ধ	119	GTM2243061	নাম : অর্পিতা রায় পিতার নাম: সুশান্ত রায় বাড়ির নং : n0116 বয়স : 39 লিঙ্গ : মহিলা	ফটো উপলব্ধ	120	XFB2223378	নাম : তুহিন ঘোষ পিতার নাম: শ্যামল ঘোষ বাড়ির নং : N0092 বয়স : 25 লিঙ্গ : পুরুষ	ফটো উপলব্ধ

বিধানসভা নির্বাচনক্ষেত্রের নং, নাম : 2-মাথাভাড়া  
ভাগ নং, নাম : 1-পচাগড় (পূর্ব নিম্নাংশ)

121 নাম : রমেশ বর্মণ পিতার নাম: ধিরেন বর্মণ বাড়ির নং : n0156 বয়স : 38 লিঙ্গ : পুরুষ	XFB2229995 ফটো উপলব্ধ	122 নাম : অয়ন চক্রবর্তী পিতার নাম: বীরেন্দ্র চক্রবর্তী বাড়ির নং : n0169 বয়স : 45 লিঙ্গ : পুরুষ	GTM2143469 ফটো উপলব্ধ	123 নাম : মনিকা সাহা স্বামীর নাম: তাপস চক্রবর্তী বাড়ির নং : এন0156 বয়স : 35 লিঙ্গ : মহিলা	GML2108103 ফটো উপলব্ধ
124 নাম : অভয় দেব পিতার নাম: টোটন দেব বাড়ির নং : পচাগড় বয়স : 24 লিঙ্গ : পুরুষ	XFB2368660 ফটো উপলব্ধ	125 নাম : ইলা চক্রবর্তী স্বামীর নাম: শ্যামল চক্রবর্তী বাড়ির নং : এন-0194 বয়স : 65 লিঙ্গ : মহিলা	XFB2338945 ফটো উপলব্ধ	126 নাম : তপন চক্রবর্তী পিতার নাম: নীরেন্দ্র চক্রবর্তী বাড়ির নং : n0156 বয়স : 69 লিঙ্গ : পুরুষ	WB/01/003/483039 ফটো উপলব্ধ
127 নাম : টোটন দেব পিতার নাম: ভবেশ দেব বাড়ির নং : n0169 বয়স : 50 লিঙ্গ : পুরুষ	WB/01/003/483354 ফটো উপলব্ধ	128 নাম : রাজেশ দেব পিতার নাম: রতন দেব বাড়ির নং : n0169 বয়স : 37 লিঙ্গ : পুরুষ	GTM2468130 ফটো উপলব্ধ	129 নাম : তাপস চক্রবর্তী পিতার নাম: তপন চক্রবর্তী বাড়ির নং : n0156 বয়স : 40 লিঙ্গ : পুরুষ	GTM2242469 ফটো উপলব্ধ
130 নাম : সয়ন চক্রবর্তী পিতার নাম: বীরেন চক্রবর্তী বাড়ির নং : n0169 বয়স : 47 লিঙ্গ : পুরুষ	GTM1601301 ফটো উপলব্ধ	131 নাম : রুপা ঘোষ পিতার নাম: মনতোষ ঘোষ বাড়ির নং : নং 116 বয়স : 30 লিঙ্গ : মহিলা	XFB2125102 ফটো উপলব্ধ	132 নাম : বীরেন্দ্র চক্রবর্তী পিতার নাম: ননীগোপাল চক্রবর্তী বাড়ির নং : n0169 বয়স : 81 লিঙ্গ : পুরুষ	XFB2459501 ফটো উপলব্ধ
133 নাম : সরস্বতী চক্রবর্তী স্বামীর নাম: তপন চক্রবর্তী বাড়ির নং : n0156 বয়স : 59 লিঙ্গ : মহিলা	WB/01/003/483084 ফটো উপলব্ধ	134 নাম : কবিতা বর্মণ স্বামীর নাম: বীরেন বর্মণ বাড়ির নং : এন0156 বয়স : 55 লিঙ্গ : মহিলা	LSG0257709 ফটো উপলব্ধ	135 নাম : আরতী চক্রবর্তী স্বামীর নাম: বীরেন্দ্র চক্রবর্তী বাড়ির নং : n0169 বয়স : 67 লিঙ্গ : মহিলা	XFB2459519 ফটো উপলব্ধ
136 নাম : ধনঞ্জয় চক্রবর্তী পিতার নাম: রতন চক্রবর্তী বাড়ির নং : n0287 বয়স : 43 লিঙ্গ : পুরুষ	DNF2715308 ফটো উপলব্ধ	137 নাম : মমতা চক্রবর্তী স্বামীর নাম: সয়ন চক্রবর্তী বাড়ির নং : n0169 বয়স : 40 লিঙ্গ : মহিলা	XFB1489160 ফটো উপলব্ধ	138 নাম : মালতী চক্রবর্তী স্বামীর নাম: সুভাষ চক্রবর্তী বাড়ির নং : n0159 বয়স : 66 লিঙ্গ : মহিলা	XFB2623288 ফটো উপলব্ধ
139 নাম : প্রতিভা দেব স্বামীর নাম: রতন দেব বাড়ির নং : n0169 বয়স : 54 লিঙ্গ : মহিলা	WB/01/003/483701 ফটো উপলব্ধ	140 নাম : মমতা দেব মায়ের নাম: সুধারানী দেব বাড়ির নং : n0169 বয়স : 54 লিঙ্গ : মহিলা	GTM2144418 ফটো উপলব্ধ	141 নাম : প্রনয় চক্রবর্তী পিতার নাম: ক্ষিতীশ চক্রবর্তী বাড়ির নং : n0211 বয়স : 62 লিঙ্গ : পুরুষ	WB/01/003/483675 ফটো উপলব্ধ
142 নাম : সুদেব চক্রবর্তী পিতার নাম: শ্যামল চক্রবর্তী বাড়ির নং : n0181 বয়স : 46 লিঙ্গ : পুরুষ	XFB1317171 ফটো উপলব্ধ	143 নাম : গনেশ চক্রবর্তী পিতার নাম: স্বয়িকেশ চক্রবর্তী বাড়ির নং : n0159 বয়স : 55 লিঙ্গ : পুরুষ	WB/01/003/483838 ফটো উপলব্ধ	144 নাম : রত্না রায় চক্রবর্তী স্বামীর নাম: প্রনয় চক্রবর্তী বাড়ির নং : n0211 বয়স : 55 লিঙ্গ : মহিলা	XFB1317155 ফটো উপলব্ধ
145 নাম : অনিমা বর্মণ স্বামীর নাম: নরেন বর্মণ বাড়ির নং : n0159 বয়স : 40 লিঙ্গ : মহিলা	GTM2242568 ফটো উপলব্ধ	146 নাম : মিনতী দেব স্বামীর নাম: টুটন দেব বাড়ির নং : n0169 বয়স : 47 লিঙ্গ : মহিলা	GTM2143451 ফটো উপলব্ধ	147 নাম : অনামিকা শর্মা চক্রবর্তী স্বামীর নাম: ধনঞ্জয় চক্রবর্তী বাড়ির নং : n0282 বয়স : 34 লিঙ্গ : মহিলা	NFH1307388 ফটো উপলব্ধ
148 নাম : রাকেশ দেব পিতার নাম: রতন দেব বাড়ির নং : n0169 বয়স : 40 লিঙ্গ : পুরুষ	GTM2242519 ফটো উপলব্ধ	149 নাম : রতন দেব পিতার নাম: ভবেশ দেব বাড়ির নং : n0169 বয়স : 62 লিঙ্গ : পুরুষ	WB/01/003/483573 ফটো উপলব্ধ	150 নাম : প্রনব চক্রবর্তী পিতার নাম: প্রনয় চক্রবর্তী বাড়ির নং : n0211 বয়স : 27 লিঙ্গ : পুরুষ	XFB2044345 ফটো উপলব্ধ

বিধানসভা নির্বাচনক্ষেত্রের নং, নাম : 2-মাথাভাড়া  
ভাগ নং, নাম : 1-পচাগড় (পূর্ব নিম্নাংশ)

151	XFB1163955	নাম : প্রসেনজিৎ তালুকদার পিতার নাম: গোপাল তালুকদার বাড়ির নং : n0210 বয়স : 37 লিঙ্গ : পুরুষ	ফটো উপলব্ধ	152	XFB2240810	নাম : মনসা তালুকদার স্বামীর নাম: গোপাল চন্দ্র তালুকদার বাড়ির নং : n0210 বয়স : 54 লিঙ্গ : মহিলা	ফটো উপলব্ধ	153	XFB2240828	নাম : গোপাল চন্দ্র তালুকদার পিতার নাম: যোগেশ তালুকদার বাড়ির নং : n0210 বয়স : 64 লিঙ্গ : পুরুষ	ফটো উপলব্ধ
154	XFB1989474	নাম : দীপ্তি দত্ত পিতার নাম: কাজল দত্ত বাড়ির নং : n0176 বয়স : 29 লিঙ্গ : পুরুষ	ফটো উপলব্ধ	155	WB/01/003/483697	নাম : দীপ্তি দত্ত স্বামীর নাম: কাজল দত্ত বাড়ির নং : n0176 বয়স : 56 লিঙ্গ : মহিলা	ফটো উপলব্ধ	156	WB/01/003/483729	নাম : কাজলকুমার দত্ত পিতার নাম: হেমেন্দ্র দত্ত বাড়ির নং : n0176 বয়স : 60 লিঙ্গ : পুরুষ	ফটো উপলব্ধ
157	XFB1488998	নাম : দোলা দত্ত পিতার নাম: কাজল দত্ত বাড়ির নং : n0176 বয়স : 36 লিঙ্গ : মহিলা	ফটো উপলব্ধ	158	XFB1317288	নাম : উজ্জল দত্ত পিতার নাম: হেমেন্দ্র কুমার দত্ত বাড়ির নং : n0176 বয়স : 37 লিঙ্গ : পুরুষ	ফটো উপলব্ধ	159	XFB1674274	নাম : স্মিতা দাস স্বামীর নাম: গৌতম সরকার বাড়ির নং : ০০০০০০ (০০০০) বয়স : 32 লিঙ্গ : মহিলা	ফটো উপলব্ধ
160	WB/01/003/546644	নাম : প্রদীপ কুমার দে পিতার নাম: যতীন্দ্র চন্দ্র দে বাড়ির নং : নং152 বয়স : 62 লিঙ্গ : পুরুষ	ফটো উপলব্ধ	161	XFB2491660	নাম : প্রতীক কুমার দে পিতার নাম: প্রদীপ কুমার দে বাড়ির নং : বাঁলেজ - সাউথ পচাগড় বয়স : 22 লিঙ্গ : পুরুষ	ফটো উপলব্ধ	162	XFB1108570	নাম : ফুলতি দেউ (বর্মন) স্বামীর নাম: কার্তিক মোহন দেউ বাড়ির নং : n0233 বয়স : 46 লিঙ্গ : মহিলা	ফটো উপলব্ধ
163	XFB2078210	নাম : কুনাল ধর পিতার নাম: কাজল ধর বাড়ির নং : নং113 বয়স : 26 লিঙ্গ : পুরুষ	ফটো উপলব্ধ	164	WB/01/003/483843	নাম : অজন্তা ধর স্বামীর নাম: বাবন ধর বাড়ির নং : n0180 বয়স : 55 লিঙ্গ : মহিলা	ফটো উপলব্ধ	165	WB/01/003/483717	নাম : অভিজিৎ ধর পিতার নাম: নলিনী ধর বাড়ির নং : n0180 বয়স : 53 লিঙ্গ : পুরুষ	ফটো উপলব্ধ
166	WB/01/003/483060	নাম : সজনকান্তি ধর পিতার নাম: উপেন ধর বাড়ির নং : n0170 বয়স : 60 লিঙ্গ : পুরুষ	ফটো উপলব্ধ	167	XFB1163674	নাম : দীপালী বর্মন (অধিকারী) স্বামীর নাম: কার্তিক অধিকারী বাড়ির নং : n0180 বয়স : 40 লিঙ্গ : মহিলা	ফটো উপলব্ধ	168	WB/01/003/483583	নাম : গীতারানী ধর স্বামীর নাম: সজন ধর বাড়ির নং : n0170 বয়স : 56 লিঙ্গ : মহিলা	ফটো উপলব্ধ
169	XFB1925049	নাম : গোপাল কান্তি ধর পিতার নাম: সজন কান্তি ধর বাড়ির নং : n0170 বয়স : 31 লিঙ্গ : পুরুষ	ফটো উপলব্ধ	170	WB/01/003/483136	নাম : মালতী ধর স্বামীর নাম: নলিনী ধর বাড়ির নং : n0180 বয়স : 82 লিঙ্গ : মহিলা	ফটো উপলব্ধ	171	XFB1317916	নাম : সুমিতা ধর (দাস) স্বামীর নাম: সজন ধর বাড়ির নং : n0110 বয়স : 36 লিঙ্গ : মহিলা	ফটো উপলব্ধ
172	GTM1425917	নাম : জলি ধর স্বামীর নাম: কাজল ধর বাড়ির নং : n0113 বয়স : 58 লিঙ্গ : মহিলা	ফটো উপলব্ধ	173	GTM1910777	নাম : জয়া ধর স্বামীর নাম: চয়নকান্তি ধর বাড়ির নং : n0166 বয়স : 53 লিঙ্গ : মহিলা	ফটো উপলব্ধ	174	XFB2199701	নাম : বাবন ধর পিতার নাম: নলিনী রঞ্জন ধর বাড়ির নং : n0180 বয়স : 63 লিঙ্গ : পুরুষ	ফটো উপলব্ধ
175	XFB2285013	নাম : বাষ্টি ধর পিতার নাম: বাবন ধর বাড়ির নং : এন0180 বয়স : 25 লিঙ্গ : মহিলা	ফটো উপলব্ধ	176	XFB1924851	নাম : চামেলী ধর পিতার নাম: চয়ন কান্তি ধর বাড়ির নং : n0166 বয়স : 29 লিঙ্গ : মহিলা	ফটো উপলব্ধ	177	XFB2167237	নাম : চয়ন কান্তি ধর পিতার নাম: উপেন্দ্র ধর বাড়ির নং : 2154 বয়স : 56 লিঙ্গ : পুরুষ	ফটো উপলব্ধ
178	GTM2143477	নাম : সজল ধর পিতার নাম: ফনী চন্দ্র ধর বাড়ির নং : n0110 বয়স : 48 লিঙ্গ : পুরুষ	ফটো উপলব্ধ	179	GTM2144426	নাম : প্রদীপ ধর মায়ের নাম: সন্ধ্যারানী ধর বাড়ির নং : n0110 বয়স : 42 লিঙ্গ : পুরুষ	ফটো উপলব্ধ	180	WB/01/003/483265	নাম : কাজল ধর পিতার নাম: ফনীন্দ্র ধর বাড়ির নং : n0113 বয়স : 51 লিঙ্গ : পুরুষ	ফটো উপলব্ধ

বিধানসভা নির্বাচনক্ষেত্রের নং, নাম : 2-মাথাভাড়া  
ভাগ নং, নাম : 1-পচাগড় (পূর্ব নিম্নাংশ)

181	XFB1317924	নাম : পূর্ণিমা ধর স্বামীর নাম: প্রদীপ ধর বাড়ির নং : n0110 বয়স : 38 লিঙ্গ : মহিলা	ফটো উপলব্ধ	182	XFB2336774	নাম : অনামিকা ধর পিতার নাম: কাজল ধর বাড়ির নং : এন0113 বয়স : 23 লিঙ্গ : মহিলা	ফটো উপলব্ধ	183	XFB1925007	নাম : ভারতী (দাস) পাল স্বামীর নাম: চন্দন পাল বাড়ির নং : n0166 বয়স : 42 লিঙ্গ : মহিলা	ফটো উপলব্ধ
184	XFB2543452	নাম : চুমকী ধর পিতার নাম: চয়ন কান্তি ধর বাড়ির নং : পচাগড় বয়স : 21 লিঙ্গ : মহিলা	ফটো উপলব্ধ	185	GTM2242535	নাম : নরসুন্দ নন্দী পিতার নাম: জগদীশ নন্দী বাড়ির নং : n0225 বয়স : 69 লিঙ্গ : পুরুষ	ফটো উপলব্ধ	186	WB/01/003/438239	নাম : মনীন্দ্র নমঃদাস পিতার নাম: বাশীমোহন নমঃদাস বাড়ির নং : n0288 বয়স : 64 লিঙ্গ : পুরুষ	ফটো উপলব্ধ
187	WB/01/003/438256	নাম : অষ্টমী নমঃদাস স্বামীর নাম: মনীন্দ্র নমঃদাস বাড়ির নং : n0289 বয়স : 57 লিঙ্গ : মহিলা	ফটো উপলব্ধ	188	XFB1709575	নাম : পবিত্র নমঃদাস পিতার নাম: মনীন্দ্র নমঃদাস বাড়ির নং : নং289 বয়স : 31 লিঙ্গ : পুরুষ	ফটো উপলব্ধ	189	XFB2078483	নাম : প্রানকৃষ্ণ নমঃদাস পিতার নাম: মনীন্দ্র নমঃদাস বাড়ির নং : নং289 বয়স : 26 লিঙ্গ : পুরুষ	ফটো উপলব্ধ
190	WB/01/003/483231	নাম : অনিতা নাগ স্বামীর নাম: নিরঞ্জন নাগ বাড়ির নং : n0157 বয়স : 57 লিঙ্গ : মহিলা	ফটো উপলব্ধ	191	GTM2413003	নাম : গৌতম নাগ পিতার নাম: নিরঞ্জন নাগ বাড়ির নং : n0157 বয়স : 39 লিঙ্গ : পুরুষ	ফটো উপলব্ধ	192	XFB1989342	নাম : উত্তম নাগ পিতার নাম: নিরঞ্জন নাগ বাড়ির নং : n0281 বয়স : 29 লিঙ্গ : পুরুষ	ফটো উপলব্ধ
193	XFB1107424	নাম : অজয় পাল পিতার নাম: ঈশ্বর চন্দ্র পাল বাড়ির নং : n0033 বয়স : 38 লিঙ্গ : পুরুষ	ফটো উপলব্ধ	194	XFB1828631	নাম : কবিতা দফাদার (বর্মন) স্বামীর নাম: পুলিন দফাদার বাড়ির নং : n0032 বয়স : 44 লিঙ্গ : মহিলা	ফটো উপলব্ধ	195	XFB1317452	নাম : সঞ্জিত পাল পিতার নাম: মুকুন্দ পাল বাড়ির নং : n0032 বয়স : 36 লিঙ্গ : পুরুষ	ফটো উপলব্ধ
196	XFB1612852	নাম : শংকর পাল মায়ের নাম: সুনতী পাল বাড়ির নং : n0038 বয়স : 42 লিঙ্গ : পুরুষ	ফটো উপলব্ধ	197	WB/01/003/483442	নাম : সুধাংশু পাল পিতার নাম: হরচরন পাল বাড়ির নং : n0030 বয়স : 57 লিঙ্গ : পুরুষ	ফটো উপলব্ধ	198	XFB1828458	নাম : নমিতা পাল স্বামীর নাম: রঞ্জিত পাল বাড়ির নং : n0034 বয়স : 35 লিঙ্গ : মহিলা	ফটো উপলব্ধ
199	XFB2231108	নাম : সম্পা সরকার স্বামীর নাম: লিটন সরকার বাড়ির নং : n0015 বয়স : 28 লিঙ্গ : মহিলা	ফটো উপলব্ধ	200	YSL2178192	নাম : পিংকী সূত্রধর স্বামীর নাম: মদন পাল বাড়ির নং : পচাগড় বয়স : 29 লিঙ্গ : মহিলা	ফটো উপলব্ধ	201	XFB2284537	নাম : সুমন পাল পিতার নাম: পরিমল পাল বাড়ির নং : পচাগড় বয়স : 24 লিঙ্গ : পুরুষ	ফটো উপলব্ধ
202	XFB2199602	নাম : সুমিত্রা পাল স্বামীর নাম: ধীরেন্দ্র চন্দ্র পাল বাড়ির নং : n0027 বয়স : 77 লিঙ্গ : মহিলা	ফটো উপলব্ধ	203	GTM2243780	নাম : প্রদীপ পাল পিতার নাম: অনিল পাল বাড়ির নং : এন0 বয়স : 46 লিঙ্গ : পুরুষ	ফটো উপলব্ধ	204	XFB1404730	নাম : নযন চন্দ্র পাল পিতার নাম: মৃত নকুল চন্দ্র পাল বাড়ির নং : n0052 বয়স : 54 লিঙ্গ : পুরুষ	ফটো উপলব্ধ
205	XFB2436194	নাম : সন্ধ্যা পাল স্বামীর নাম: সতীশ চন্দ্র পাল বাড়ির নং : n0015 বয়স : 52 লিঙ্গ : মহিলা	ফটো উপলব্ধ	206	GTM1425057	নাম : শান্তা পাল পিতার নাম: রঞ্জিত রঞ্জন পাল বাড়ির নং : n0174 বয়স : 46 লিঙ্গ : মহিলা	ফটো উপলব্ধ	207	XFB2356590	নাম : রুপা পাল পিতার নাম: নারায়ণ পাল বাড়ির নং : পচাগড় বয়স : 25 লিঙ্গ : মহিলা	ফটো উপলব্ধ
208	XFB2304533	নাম : শঙ্কর পাল পিতার নাম: অভয় চন্দ্র পাল বাড়ির নং : n0224 বয়স : 51 লিঙ্গ : পুরুষ	ফটো উপলব্ধ	209	XFB2307908	নাম : ভবেন পাল পিতার নাম: মনীন্দ্র পাল বাড়ির নং : n0045 বয়স : 62 লিঙ্গ : পুরুষ	ফটো উপলব্ধ	210	XFB2359727	নাম : মধুমিতা পাল পিতার নাম: আনন্দ চন্দ্র পাল বাড়ির নং : পচাগড় বয়স : 23 লিঙ্গ : মহিলা	ফটো উপলব্ধ

বিধানসভা নির্বাচনক্ষেত্রের নং, নাম : 2-মাথাভাড়া  
ভাগ নং, নাম : 1-পচাগড় (পূর্ব নিম্নাংশ)

211	XFB2459733	নাম : মুকুন্দ পাল পিতার নাম: হরচরণ পাল বাড়ির নং : n0032 বয়স : 62 লিঙ্গ : পুরুষ	ফটো উপলব্ধ	212	XFB2351104	নাম : হিমু পাল পিতার নাম: রাধামোহন পাল বাড়ির নং : এন0046 বয়স : 23 লিঙ্গ : পুরুষ	ফটো উপলব্ধ	213	GTM2468064	নাম : দেবাশিস পাল পিতার নাম: কাপিন পাল বাড়ির নং : n0048 বয়স : 45 লিঙ্গ : পুরুষ	ফটো উপলব্ধ
214	RIY1839299	নাম : পায়েল পাল স্বামীর নাম: হিতেশ পাল বাড়ির নং : নং044 বয়স : 29 লিঙ্গ : মহিলা	ফটো উপলব্ধ	215	XFB2199636	নাম : ধীরেন্দ্র চন্দ্র পাল পিতার নাম: হৃদয় পাল বাড়ির নং : n0027 বয়স : 82 লিঙ্গ : পুরুষ	ফটো উপলব্ধ	216	XFB2284578	নাম : তাপস বর্মণ পিতার নাম: দিলীপ কুমার বর্মণ বাড়ির নং : পচাগড় বয়স : 24 লিঙ্গ : পুরুষ	ফটো উপলব্ধ
217	GTM2242550	নাম : মদন পাল পিতার নাম: গৌরঙ্গ চন্দ্র পাল বাড়ির নং : n0146 বয়স : 40 লিঙ্গ : পুরুষ	ফটো উপলব্ধ	218	XFB1488808	নাম : শ্যামলি পাল স্বামীর নাম: প্রদীপ পাল বাড়ির নং : এন0 বয়স : 34 লিঙ্গ : মহিলা	ফটো উপলব্ধ	219	XFB2284750	নাম : মনীষ পাল পিতার নাম: মিলন পৌল বাড়ির নং : এন0039 বয়স : 24 লিঙ্গ : পুরুষ	ফটো উপলব্ধ
220	XFB1925056	নাম : সুস্মিতা রায় (পাল) স্বামীর নাম: সঞ্জিত পাল বাড়ির নং : n0032 বয়স : 29 লিঙ্গ : মহিলা	ফটো উপলব্ধ	221	WB/01/003/480184	নাম : নিয়তী পাল স্বামীর নাম: জীতেন্দ্র চন্দ্র পাল বাড়ির নং : n0248 বয়স : 53 লিঙ্গ : মহিলা	ফটো উপলব্ধ	222	XFB1612787	নাম : স্বপন পাল পিতার নাম: জিতেন্দ্র চন্দ্র পাল বাড়ির নং : n0247 বয়স : 32 লিঙ্গ : পুরুষ	ফটো উপলব্ধ
223	WB/01/003/480244	নাম : জীতেন্দ্র চন্দ্র পাল পিতার নাম: মনমোহন পাল বাড়ির নং : n0247 বয়স : 60 লিঙ্গ : পুরুষ	ফটো উপলব্ধ	224	XFB2659886	নাম : মিলন পাল পিতার নাম: অভয় পাল বাড়ির নং : n0039 বয়স : 59 লিঙ্গ : পুরুষ	ফটো উপলব্ধ	225	XFB2574309	নাম : প্রতিমা পাল স্বামীর নাম: সুধাংশু পাল বাড়ির নং : n0030 বয়স : 42 লিঙ্গ : মহিলা	ফটো উপলব্ধ
226	GTM2345106	নাম : আলো বর্মণ স্বামীর নাম: রঞ্জিত বর্মণ বাড়ির নং : n0032 বয়স : 45 লিঙ্গ : মহিলা	ফটো উপলব্ধ	227	XFB1317890	নাম : ললিতা পাল স্বামীর নাম: দীপক পাল বাড়ির নং : n0027 বয়স : 41 লিঙ্গ : মহিলা	ফটো উপলব্ধ	228	XFB1317734	নাম : চুমকি পাল(সিংহ) স্বামীর নাম: রবীন্দ্র পাল বাড়ির নং : n0034 বয়স : 39 লিঙ্গ : মহিলা	ফটো উপলব্ধ
229	XFB1163898	নাম : মাধবী শীল স্বামীর নাম: আনন্দ শীল বাড়ির নং : n0033 বয়স : 37 লিঙ্গ : মহিলা	ফটো উপলব্ধ	230	XFB1612944	নাম : রীতা পাল স্বামীর নাম: অজয় পাল বাড়ির নং : n0033 বয়স : 38 লিঙ্গ : মহিলা	ফটো উপলব্ধ	231	XFB2503381	নাম : মৌসুমী স্বামীর নাম: মিলন পাল বাড়ির নং : n0039 বয়স : 56 লিঙ্গ : মহিলা	ফটো উপলব্ধ
232	XFB2537157	নাম : দিয়া দত্ত স্বামীর নাম: মনীষ পাল বাড়ির নং : এন039 বয়স : 21 লিঙ্গ : মহিলা	ফটো উপলব্ধ	233	TIH1456201	নাম : গোবিন্দ চন্দ্র পাল পিতার নাম: বিমল চন্দ্র পাল বাড়ির নং : n0274 বয়স : 50 লিঙ্গ : পুরুষ	ফটো উপলব্ধ	234	GTM2143519	নাম : বিমান পাল পিতার নাম: রঞ্জিত রঞ্জন পাল বাড়ির নং : n0174 বয়স : 41 লিঙ্গ : পুরুষ	ফটো উপলব্ধ
235	XFB2451425	নাম : পূজা পাল পিতার নাম: উত্তম পাল বাড়ির নং : পচাগড় বয়স : 21 লিঙ্গ : মহিলা	ফটো উপলব্ধ	236	WB/01/003/483294	নাম : অধীর পাল পিতার নাম: সুরেশ পাল বাড়ির নং : n0051 বয়স : 65 লিঙ্গ : পুরুষ	ফটো উপলব্ধ	237	GTM1600923	নাম : রাজীব পাল পিতার নাম: সুধীর চন্দ্র পাল বাড়ির নং : n0049 বয়স : 45 লিঙ্গ : পুরুষ	ফটো উপলব্ধ
238	GTM1426477	নাম : গৌরঙ্গ পাল পিতার নাম: রাজেন্দ্র পাল বাড়ির নং : n0146 বয়স : 67 লিঙ্গ : পুরুষ	ফটো উপলব্ধ	239	GTM2144434	নাম : অর্চনা পাল স্বামীর নাম: নারায়ণ পাল বাড়ির নং : n0098 বয়স : 43 লিঙ্গ : মহিলা	ফটো উপলব্ধ	240	GTM1600931	নাম : সঞ্জয় পাল পিতার নাম: সুধীর চন্দ্র পাল বাড়ির নং : n0049 বয়স : 46 লিঙ্গ : পুরুষ	ফটো উপলব্ধ

বিধানসভা নির্বাচনক্ষেত্রের নং, নাম : 2-মাথাভাড়া  
ভাগ নং, নাম : 1-পচাগড় (পূর্ব নিম্নাংশ)

241	XFB1317320	ফটো উপলব্ধ	242	XFB1317445	ফটো উপলব্ধ	243	GTM2242915	ফটো উপলব্ধ
নাম : রঞ্জিত পাল পিতার নাম: সুরেন্দ্র পাল বাড়ির নং : n0034 বয়স : 37 লিঙ্গ : পুরুষ			নাম : প্রসেনজিৎ পাল পিতার নাম: অখিল পাল বাড়ির নং : n0231 বয়স : 35 লিঙ্গ : পুরুষ			নাম : স্বপ্না বর্মন স্বামীর নাম: নিপিন বর্মন বাড়ির নং : n0032 বয়স : 45 লিঙ্গ : মহিলা		
244	XFB1107630	ফটো উপলব্ধ	245	GTM2242667	ফটো উপলব্ধ	246	WB/01/003/435347	ফটো উপলব্ধ
নাম : সমীর পাল পিতার নাম: মুকুন্দ পাল বাড়ির নং : n0032 বয়স : 39 লিঙ্গ : পুরুষ			নাম : অনিমা বর্মন স্বামীর নাম: দিলীপ কুমার বর্মন বাড়ির নং : n0027 বয়স : 41 লিঙ্গ : মহিলা			নাম : শৈলবালা পাল স্বামীর নাম: মনীন্দ্র চন্দ্র পাল বাড়ির নং : n0098 বয়স : 74 লিঙ্গ : মহিলা		
247	XFB1489046	ফটো উপলব্ধ	248	GTM1426626	ফটো উপলব্ধ	249	XFB2499515	ফটো উপলব্ধ
নাম : অসীম পাল পিতার নাম: গৌরঙ্গ পাল বাড়ির নং : n0146 বয়স : 36 লিঙ্গ : পুরুষ			নাম : আশারানী পাল স্বামীর নাম: গৌরঙ্গ পাল বাড়ির নং : n0146 বয়স : 56 লিঙ্গ : মহিলা			নাম : সতীশ চন্দ্র পাল পিতার নাম: যতীন্দ্র চন্দ্র পাল বাড়ির নং : n0015 বয়স : 65 লিঙ্গ : পুরুষ		
250	XFB2549764	ফটো উপলব্ধ	251	XFB2598308	ফটো উপলব্ধ	252	XFB2078004	ফটো উপলব্ধ
নাম : পুরবী পাল পিতার নাম: সতীশ চন্দ্র পাল বাড়ির নং : এন0015 বয়স : 23 লিঙ্গ : মহিলা			নাম : সোনালী পাল পিতার নাম: প্রদীপ পাল বাড়ির নং : এন0 বয়স : 21 লিঙ্গ : মহিলা			নাম : উত্তম পাল পিতার নাম: নরেন্দ্র পাল বাড়ির নং : নং052 বয়স : 26 লিঙ্গ : পুরুষ		
253	GTM2413045	ফটো উপলব্ধ	254	GTM1602069	ফটো উপলব্ধ	255	GTM2143543	ফটো উপলব্ধ
নাম : ব্রাউনী পাল স্বামীর নাম: সঞ্জয় পাল বাড়ির নং : n0049 বয়স : 42 লিঙ্গ : মহিলা			নাম : সমিত পাল পিতার নাম: আশুতোষ পাল বাড়ির নং : n0124 বয়স : 45 লিঙ্গ : পুরুষ			নাম : সুশীল চন্দ্র পাল পিতার নাম: জগদীশ চন্দ্র পাল বাড়ির নং : n0050 বয়স : 44 লিঙ্গ : পুরুষ		
256	XFB1317130	ফটো উপলব্ধ	257	WB/01/003/483543	ফটো উপলব্ধ	258	XFB1404441	ফটো উপলব্ধ
নাম : মানবেন্দ্র পাল পিতার নাম: জগদীশ চন্দ্র পাল বাড়ির নং : n0050 বয়স : 49 লিঙ্গ : পুরুষ			নাম : পরিমল পাল পিতার নাম: মনীন্দ্র পাল বাড়ির নং : n0106 বয়স : 57 লিঙ্গ : পুরুষ			নাম : কিতীকা রায়ী চন্দ্র স্বামীর নাম: নরেন্দ্র পাল বাড়ির নং : n0052 বয়স : 46 লিঙ্গ : মহিলা		
259	XFB1925114	ফটো উপলব্ধ	260	XFB1723550	ফটো উপলব্ধ	261	XFB1404573	ফটো উপলব্ধ
নাম : লিপি পাল স্বামীর নাম: সমীর পাল বাড়ির নং : n0032 বয়স : 32 লিঙ্গ : মহিলা			নাম : আশিষ পাল পিতার নাম: অধীর পাল বাড়ির নং : n0051 বয়স : 32 লিঙ্গ : পুরুষ			নাম : গোবিন্দ পাল পিতার নাম: ভবেন্দ্র পাল বাড়ির নং : n0045 বয়স : 35 লিঙ্গ : পুরুষ		
262	XFB1317932	ফটো উপলব্ধ	263	WB/01/003/483545	ফটো উপলব্ধ	264	XFB1404524	ফটো উপলব্ধ
নাম : নিলীমা পাল স্বামীর নাম: সুশীল চন্দ্র পাল বাড়ির নং : n0050 বয়স : 39 লিঙ্গ : মহিলা			নাম : কল্যাণী পাল স্বামীর নাম: সুধীর পাল বাড়ির নং : n0049 বয়স : 70 লিঙ্গ : মহিলা			নাম : শম্পা পাল স্বামীর নাম: দেবশীষ পাল বাড়ির নং : n0048 বয়স : 38 লিঙ্গ : মহিলা		
265	WB/01/003/483014	ফটো উপলব্ধ	266	WB/01/003/483745	ফটো উপলব্ধ	267	XFB2595049	ফটো উপলব্ধ
নাম : অঞ্জলী পাল স্বামীর নাম: কপিন পাল বাড়ির নং : n0048 বয়স : 72 লিঙ্গ : মহিলা			নাম : পারুল পাল স্বামীর নাম: রঞ্জিত রঞ্জন পাল বাড়ির নং : n0174 বয়স : 72 লিঙ্গ : মহিলা			নাম : হিমাংগ পাল পিতার নাম: ক্ষীতিশ পাল বাড়ির নং : n0044 বয়স : 51 লিঙ্গ : পুরুষ		
268	XFB2078772	ফটো উপলব্ধ	269	XFB1107721	ফটো উপলব্ধ	270	XFB1163849	ফটো উপলব্ধ
নাম : মৌমিতা পাল পিতার নাম: মানবেন্দ্র পাল বাড়ির নং : নং050 বয়স : 27 লিঙ্গ : মহিলা			নাম : প্রসেনজিৎ পাল পিতার নাম: ভবেন্দ্র পাল বাড়ির নং : n0045 বয়স : 41 লিঙ্গ : পুরুষ			নাম : বাপি পাল পিতার নাম: ধীরেন্দ্র পাল বাড়ির নং : n0027 বয়স : 39 লিঙ্গ : পুরুষ		

বিধানসভা নির্বাচনক্ষেত্রের নং, নাম : 2-মাথাভাড়া  
ভাগ নং, নাম : 1-পচাগড় (পূর্ব নিম্নাংশ)

271 নাম : অমিত পাল পিতার নাম: আশুতোষ পাল বাড়ির নং : n0124 বয়স : 49 লিঙ্গ : পুরুষ	WB/01/003/483856	ফটো উপলব্ধ	272 নাম : কল্পনা পাল স্বামীর নাম: আশুতোষ পাল বাড়ির নং : n0124 বয়স : 72 লিঙ্গ : মহিলা	WB/01/003/483207	ফটো উপলব্ধ	273 নাম : পূর্ণিমা পাল স্বামীর নাম: শ্যামল পাল বাড়ির নং : n0048 বয়স : 31 লিঙ্গ : মহিলা	XFB1828722	ফটো উপলব্ধ
274 নাম : চীতন রানী পাল স্বামীর নাম: হিমাংশু পাল বাড়ির নং : n0044 বয়স : 34 লিঙ্গ : মহিলা	XFB1404516	ফটো উপলব্ধ	275 নাম : নারায়ন পাল পিতার নাম: মনীন্দ্র চন্দ্র পাল বাড়ির নং : n0098 বয়স : 56 লিঙ্গ : পুরুষ	GTM1910827	ফটো উপলব্ধ	276 নাম : রনজিৎরঞ্জন পাল পিতার নাম: কামদা পাল বাড়ির নং : n0174 বয়স : 82 লিঙ্গ : পুরুষ	WB/01/003/483617	ফটো উপলব্ধ
277 নাম : চন্দ্রানী পাল (ঘোষ) স্বামীর নাম: অমিত পাল বাড়ির নং : n0124 বয়স : 43 লিঙ্গ : মহিলা	XFB1828763	ফটো উপলব্ধ	278 নাম : নির্মলা পাল পিতার নাম: মনীন্দ্র চন্দ্র পাল বাড়ির নং : n0098 বয়স : 47 লিঙ্গ : পুরুষ	GTM2242543	ফটো উপলব্ধ	279 নাম : শিখারানী পাল স্বামীর নাম: অমিত চন্দ্র পাল বাড়ির নং : n0097 বয়স : 43 লিঙ্গ : মহিলা	GTM1911395	ফটো উপলব্ধ
280 নাম : লক্ষ্মীরানী পাল স্বামীর নাম: অধীর পাল বাড়ির নং : n0051 বয়স : 56 লিঙ্গ : মহিলা	WB/01/003/483544	ফটো উপলব্ধ	281 নাম : অঞ্জনা পাল স্বামীর নাম: রাধামোহন পাল বাড়ির নং : n0046 বয়স : 41 লিঙ্গ : মহিলা	GTM2143584	ফটো উপলব্ধ	282 নাম : কল্যাণী পাল স্বামীর নাম: ভবেন পাল বাড়ির নং : এন0045 বয়স : 56 লিঙ্গ : মহিলা	XFB2585164	ফটো উপলব্ধ
283 নাম : প্রতিমা পাল পিতার নাম: ভবেন পাল বাড়ির নং : n0045 বয়স : 37 লিঙ্গ : মহিলা	XFB1317882	ফটো উপলব্ধ	284 নাম : রুমকি দেবনাথ পাল স্বামীর নাম: গোবিন্দ পাল বাড়ির নং : এন0045 বয়স : 24 লিঙ্গ : মহিলা	XFB2591758	ফটো উপলব্ধ	285 নাম : কাজল পাল স্বামীর নাম: উত্তম পাল বাড়ির নং : n0027 বয়স : 42 লিঙ্গ : মহিলা	GTM2413037	ফটো উপলব্ধ
286 নাম : উত্তম পাল পিতার নাম: ধীরেন পাল বাড়ির নং : n0027 বয়স : 52 লিঙ্গ : পুরুষ	WB/01/003/483495	ফটো উপলব্ধ	287 নাম : রাধামোহন পাল পিতার নাম: মনীন্দ্র পাল বাড়ির নং : n0046 বয়স : 67 লিঙ্গ : পুরুষ	WB/01/003/483820	ফটো উপলব্ধ	288 নাম : পুনম পাল পিতার নাম: রাধামোহন পাল বাড়ির নং : এন0046 বয়স : 21 লিঙ্গ : মহিলা	XFB2611929	ফটো উপলব্ধ
289 নাম : মায়ারানী পাল স্বামীর নাম: অখিল পাল বাড়ির নং : n0231 বয়স : 51 লিঙ্গ : মহিলা	GTM2476182	ফটো উপলব্ধ	290 নাম : অখিল পাল পিতার নাম: যোগেশ পাল বাড়ির নং : n0231 বয়স : 53 লিঙ্গ : পুরুষ	XFB1404003	ফটো উপলব্ধ	291 নাম : রুমা বর্মন স্বামীর নাম: প্রসেনজিৎ পাল ঋ বাড়ির নং : এন0012 বয়স : 28 লিঙ্গ : মহিলা	XFB2588549	ফটো উপলব্ধ
292 নাম : বৃষ্ণা সরকার(পাল) স্বামীর নাম: আশিষ পাল বাড়ির নং : n0051 বয়স : 28 লিঙ্গ : মহিলা	XFB2046068	ফটো উপলব্ধ	293 নাম : মাধবী পাল স্বামীর নাম: গোবিন্দ চন্দ্র পাল বাড়ির নং : n0275 বয়স : 43 লিঙ্গ : মহিলা	XFB1938737	ফটো উপলব্ধ	294 নাম : সরস্বতী পাল স্বামীর নাম: মুকুন্দ পাল বাড়ির নং : n0032 বয়স : 59 লিঙ্গ : মহিলা	GTM2143568	ফটো উপলব্ধ
295 নাম : বকুলরানী পাল স্বামীর নাম: ক্ষীতিশ পাল বাড়ির নং : n0044 বয়স : 77 লিঙ্গ : মহিলা	WB/01/003/483731	ফটো উপলব্ধ	296 নাম : রবীন্দ্র পাল পিতার নাম: সুরেন্দ্র পাল বাড়ির নং : n0034 বয়স : 51 লিঙ্গ : পুরুষ	WB/01/003/483359	ফটো উপলব্ধ	297 নাম : রোহিত পাল পিতার নাম: রবীন্দ্র পাল বাড়ির নং : এন0034 বয়স : 21 লিঙ্গ : পুরুষ	XFB2567055	ফটো উপলব্ধ
298 নাম : কল্পনা পাল স্বামীর নাম: রাখাল পাল বাড়ির নং : n0050 বয়স : 59 লিঙ্গ : মহিলা	WB/01/003/483552	ফটো উপলব্ধ	299 নাম : হিতেশ পাল পিতার নাম: খীতিশ পাল বাড়ির নং : n0044 বয়স : 38 লিঙ্গ : পুরুষ	GTM2468114	ফটো উপলব্ধ	300 নাম : নমিতা পাল স্বামীর নাম: পরিমল পাল বাড়ির নং : n0106 বয়স : 52 লিঙ্গ : মহিলা	WB/01/003/483576	ফটো উপলব্ধ

বিধানসভা নির্বাচনক্ষেত্রের নং, নাম : 2-মাথাভাড়া  
ভাগ নং, নাম : 1-পচাগড় (পূর্ব নিম্নাংশ)

301	WB/01/003/483386	ফটো উপলব্ধ	302	XFB1163807	ফটো উপলব্ধ	303	WB/01/003/483560	ফটো উপলব্ধ
নাম : আনন্দচন্দ্র পাল পিতার নাম: দিগেন্দ্র পাল বাড়ির নং : n0097 বয়স : 71 লিঙ্গ : পুরুষ			নাম : গীতা বর্মন স্বামীর নাম: অধির বর্মন বাড়ির নং : n0051 বয়স : 38 লিঙ্গ : মহিলা			নাম : সুচিত্রা পাল স্বামীর নাম: জগদীশ পাল বাড়ির নং : n0050 বয়স : 77 লিঙ্গ : মহিলা		
304	GTM2143550	ফটো উপলব্ধ	305	XFB2199669	ফটো উপলব্ধ	306	GTM1600956	ফটো উপলব্ধ
নাম : দীপক পাল পিতার নাম: ধীরেন্দ্র চন্দ্র পাল বাড়ির নং : n0027 বয়স : 42 লিঙ্গ : পুরুষ			নাম : উৎপল পাল পিতার নাম: ধীরেন্দ্র চন্দ্র পাল বাড়ির নং : n0027 বয়স : 50 লিঙ্গ : পুরুষ			নাম : শ্যামল পাল পিতার নাম: কপিন পাল বাড়ির নং : n0048 বয়স : 45 লিঙ্গ : পুরুষ		
307	GTM2242527	ফটো উপলব্ধ	308	XFB1317056	ফটো উপলব্ধ	309	XFB1924919	ফটো উপলব্ধ
নাম : রীনা পাল নন্দী স্বামীর নাম: নরভদ্র নন্দী বাড়ির নং : n0009 বয়স : 67 লিঙ্গ : মহিলা			নাম : মামনি পাল(দাস) স্বামীর নাম: অশিম পাল বাড়ির নং : n0242 বয়স : 37 লিঙ্গ : মহিলা			নাম : রিংকু রবিদাস স্বামীর নাম: বিমল রবিদাস বাড়ির নং : n0121 বয়স : 36 লিঙ্গ : মহিলা		
310	XFB1924901	ফটো উপলব্ধ	311	XFB1489152	ফটো উপলব্ধ	312	XFB1989458	ফটো উপলব্ধ
নাম : পূজা বর্মন স্বামীর নাম: বিমল বর্মন বাড়ির নং : n0074 বয়স : 30 লিঙ্গ : মহিলা			নাম : রবীন্দ্র বর্মন পিতার নাম: গীরিন্দ্র বর্মন বাড়ির নং : n0194 বয়স : 33 লিঙ্গ : পুরুষ			নাম : ববিতা বর্মন পিতার নাম: যোগেন্দ্র বর্মন বাড়ির নং : n0018 বয়স : 28 লিঙ্গ : মহিলা		
313	XFB1612753	ফটো উপলব্ধ	314	XFB2231280	ফটো উপলব্ধ	315	XFB2230993	ফটো উপলব্ধ
নাম : প্রসেন্জিৎ বর্মন পিতার নাম: যোগেন্দ্র বর্মন বাড়ির নং : n0018 বয়স : 32 লিঙ্গ : পুরুষ			নাম : সোমা বর্মন পিতার নাম: দিলীপ বর্মন বাড়ির নং : n0025 বয়স : 26 লিঙ্গ : মহিলা			নাম : ঝুমা বর্মন পিতার নাম: রতন বর্মন বাড়ির নং : n0104 বয়স : 26 লিঙ্গ : মহিলা		
316	XFB1404359	ফটো উপলব্ধ	317	WB/01/003/483703	ফটো উপলব্ধ	318	GTM2143790	ফটো উপলব্ধ
নাম : সারথী বর্মন স্বামীর নাম: বিদ্যামোহন বর্মন বাড়ির নং : n0041 বয়স : 38 লিঙ্গ : মহিলা			নাম : অঞ্জলী বর্মন স্বামীর নাম: শ্যামরু বর্মন বাড়ির নং : n0188 বয়স : 62 লিঙ্গ : মহিলা			নাম : পরিমল বর্মন পিতার নাম: নগেন্দ্র নাথ বর্মন বাড়ির নং : n0021 বয়স : 42 লিঙ্গ : পুরুষ		
319	XFB1163799	ফটো উপলব্ধ	320	WB/01/003/483738	ফটো উপলব্ধ	321	WB/01/003/483513	ফটো উপলব্ধ
নাম : পৌতম বর্মন পিতার নাম: হরেন্দ্রনাথ বর্মন বাড়ির নং : n0191 বয়স : 39 লিঙ্গ : পুরুষ			নাম : সুনীতি বর্মন স্বামীর নাম: কৃষ্ণ বর্মন বাড়ির নং : n0190 বয়স : 54 লিঙ্গ : মহিলা			নাম : সুনতি বর্মন স্বামীর নাম: বিশ্বেশ্বর বর্মন বাড়ির নং : n0042 বয়স : 67 লিঙ্গ : মহিলা		
322	GTM2144533	ফটো উপলব্ধ	323	GTM2144640	ফটো উপলব্ধ	324	WB/01/003/483246	ফটো উপলব্ধ
নাম : যুথিকা বর্মন স্বামীর নাম: চান মোহন বর্মন বাড়ির নং : n0041 বয়স : 43 লিঙ্গ : মহিলা			নাম : মামুনি বর্মন স্বামীর নাম: প্রদীপ বর্মন বাড়ির নং : n0023 বয়স : 46 লিঙ্গ : মহিলা			নাম : শ্রীমতি বর্মন স্বামীর নাম: অনিল বর্মন বাড়ির নং : n0078 বয়স : 57 লিঙ্গ : মহিলা		
325	WB/01/003/483023	ফটো উপলব্ধ	326	XFB1489053	ফটো উপলব্ধ	327	XFB1989409	ফটো উপলব্ধ
নাম : স্বর্ণমালা বর্মন স্বামীর নাম: নগেন বর্মন বাড়ির নং : n0028 বয়স : 82 লিঙ্গ : মহিলা			নাম : হরিশঙ্কর বর্মন পিতার নাম: গনেশ বর্মন বাড়ির নং : n0082 বয়স : 35 লিঙ্গ : পুরুষ			নাম : অনিতা বর্মন স্বামীর নাম: বিপুল বর্মন বাড়ির নং : n0284 বয়স : 32 লিঙ্গ : মহিলা		
328	YSL1801497	ফটো উপলব্ধ	329	WB/01/003/483515	ফটো উপলব্ধ	330	WB/01/003/483567	ফটো উপলব্ধ
নাম : আতর্শি বর্মন স্বামীর নাম: সনৎ বর্মন বাড়ির নং : n0151 বয়স : 32 লিঙ্গ : মহিলা			নাম : উকিলা বর্মন স্বামীর নাম: নবীন বর্মন বাড়ির নং : n0060 বয়স : 82 লিঙ্গ : মহিলা			নাম : নগেন বর্মন পিতার নাম: দোমাসু বর্মন বাড়ির নং : n0021 বয়স : 67 লিঙ্গ : পুরুষ		

বিধানসভা নির্বাচনক্ষেত্রের নং, নাম : 2-মাথাভাড়া  
ভাগ নং, নাম : 1-পচাগড় (পূর্ব নিম্নাংশ)

331	XFB1612837	ফটো উপলব্ধ	332	XFB1163708	ফটো উপলব্ধ	333	XFB1989219	ফটো উপলব্ধ
নাম : বাপি বর্মণ পিতার নাম: সুকুমার বর্মণ বাড়ির নং : n0111 বয়স : 34 লিঙ্গ : পুরুষ			নাম : অঞ্জনা বর্মণ স্বামীর নাম: রমেন্দ্রনাথ বর্মণ বাড়ির নং : n0196 বয়স : 47 লিঙ্গ : মহিলা			নাম : বিশ্বজিৎ বর্মণ পিতার নাম: জগৎ বর্মণ বাড়ির নং : n0150 বয়স : 28 লিঙ্গ : পুরুষ		
334	WB/01/003/483341	ফটো উপলব্ধ	335	XFB1366210	ফটো উপলব্ধ	336	GTM1602739	ফটো উপলব্ধ
নাম : সামারূ বর্মণ পিতার নাম: ভবানন্দ বর্মণ বাড়ির নং : n0188 বয়স : 72 লিঙ্গ : পুরুষ			নাম : মমতা শীল স্বামীর নাম: প্রদীপ শীল বাড়ির নং : n0263 বয়স : 42 লিঙ্গ : মহিলা			নাম : নমিতা বর্মণ স্বামীর নাম: রঞ্জণ বর্মণ বাড়ির নং : n0187 বয়স : 46 লিঙ্গ : মহিলা		
337	XFB1828656	ফটো উপলব্ধ	338	XFB1723576	ফটো উপলব্ধ	339	GTM1911148	ফটো উপলব্ধ
নাম : প্রিয়াংকা বর্মণ স্বামীর নাম: মিতুন বর্মণ বাড়ির নং : n0227 বয়স : 32 লিঙ্গ : মহিলা			নাম : সুসেন বর্মণ মায়ের নাম: সন্ধ্যা বর্মণ বাড়ির নং : n0208 বয়স : 31 লিঙ্গ : পুরুষ			নাম : অরুনা বর্মণ স্বামীর নাম: শিবেন বর্মণ বাড়ির নং : n0070 বয়স : 49 লিঙ্গ : মহিলা		
340	XFB1997568	ফটো উপলব্ধ	341	WB/01/003/483762	ফটো উপলব্ধ	342	WB/01/003/483821	ফটো উপলব্ধ
নাম : রাজু সরকার মায়ের নাম: রেখা সরকার বাড়ির নং : n0191 বয়স : 30 লিঙ্গ : পুরুষ			নাম : প্রফুল্ল বর্মণ পিতার নাম: হরেন্দ্র বর্মণ বাড়ির নং : n0198 বয়স : 82 লিঙ্গ : পুরুষ			নাম : বিদ্যামোহন বর্মণ পিতার নাম: নবীন বর্মণ বাড়ির নং : n0041 বয়স : 52 লিঙ্গ : পুরুষ		
343	GTM2242741	ফটো উপলব্ধ	344	GTM2413284	ফটো উপলব্ধ	345	WB/01/003/483734	ফটো উপলব্ধ
নাম : সঞ্জয় বর্মণ পিতার নাম: গিরীন্দ্র নাথ বর্মণ বাড়ির নং : n0017 বয়স : 39 লিঙ্গ : পুরুষ			নাম : সেফালী বর্মণ ডাকুয়া স্বামীর নাম: অভিজিৎ বর্মণ বাড়ির নং : n0017 বয়স : 50 লিঙ্গ : মহিলা			নাম : রতন বর্মণ পিতার নাম: মহেশ বর্মণ বাড়ির নং : n0104 বয়স : 55 লিঙ্গ : পুরুষ		
346	GTM2144624	ফটো উপলব্ধ	347	TIH1622356	ফটো উপলব্ধ	348	WB/01/003/483260	ফটো উপলব্ধ
নাম : ইন্দ্রজিৎ বর্মণ পিতার নাম: হরেন্দ্র চন্দ্র বর্মণ বাড়ির নং : n0204 বয়স : 46 লিঙ্গ : পুরুষ			নাম : সম্পা বর্মণ স্বামীর নাম: রঞ্জিৎ বর্মণ বাড়ির নং : n0204 বয়স : 35 লিঙ্গ : মহিলা			নাম : শোভা বর্মণ স্বামীর নাম: ক্ষীতেন বর্মণ বাড়ির নং : n0069 বয়স : 60 লিঙ্গ : মহিলা		
349	GTM2144566	ফটো উপলব্ধ	350	XFB1828516	ফটো উপলব্ধ	351	XFB2596666	ফটো উপলব্ধ
নাম : বিপুল বর্মণ পিতার নাম: পিতাম্বর বর্মণ বাড়ির নং : n0067 বয়স : 41 লিঙ্গ : পুরুষ			নাম : মৃত্যুঞ্জয় বর্মণ পিতার নাম: বিলেশ্বর বর্মণ বাড়ির নং : n0100 বয়স : 30 লিঙ্গ : পুরুষ			নাম : পবন বর্মণ পিতার নাম: মহেশ বর্মণ বাড়ির নং : n0104 বয়স : 52 লিঙ্গ : পুরুষ		
352	XFB1989250	ফটো উপলব্ধ	353	XFB2078822	ফটো উপলব্ধ	354	WB/01/003/483847	ফটো উপলব্ধ
নাম : ভঙ্কট বর্মণ পিতার নাম: ভূপেন বর্মণ বাড়ির নং : n0200 বয়স : 28 লিঙ্গ : পুরুষ			নাম : রবি বর্মণ পিতার নাম: গোপাল বর্মণ বাড়ির নং : নং227 বয়স : 26 লিঙ্গ : পুরুষ			নাম : বিনয় বর্মণ পিতার নাম: রমেশ বর্মণ বাড়ির নং : n0064 বয়স : 53 লিঙ্গ : পুরুষ		
355	WB/01/003/483200	ফটো উপলব্ধ	356	GTM2144731	ফটো উপলব্ধ	357	GTM2143873	ফটো উপলব্ধ
নাম : যশোবালা বর্মণ স্বামীর নাম: জ্ঞানেন্দ্র বর্মণ বাড়ির নং : n0063 বয়স : 55 লিঙ্গ : মহিলা			নাম : মীরা বর্মণ স্বামীর নাম: রতন বর্মণ বাড়ির নং : n0104 বয়স : 42 লিঙ্গ : মহিলা			নাম : গুরু বর্মণ পিতার নাম: গৌরাজ বর্মণ বাড়ির নং : n0142 বয়স : 63 লিঙ্গ : মহিলা		
358	WB/01/003/483182	ফটো উপলব্ধ	359	XFB1489327	ফটো উপলব্ধ	360	GTM2242972	ফটো উপলব্ধ
নাম : বীনবালা বর্মণ স্বামীর নাম: গৌরাজ বর্মণ বাড়ির নং : n0142 বয়স : 87 লিঙ্গ : মহিলা			নাম : বাসন্তি বর্মণ স্বামীর নাম: শ্যামল বর্মণ বাড়ির নং : n0021 বয়স : 36 লিঙ্গ : মহিলা			নাম : উমা বর্মণ (দাস) স্বামীর নাম: অবিনাশ বর্মণ বাড়ির নং : n0155 বয়স : 43 লিঙ্গ : মহিলা		

বিধানসভা নির্বাচনক্ষেত্রের নং, নাম : 2-মাথাভাড়া  
ভাগ নং, নাম : 1-পচাগড় (পূর্ব নিম্নাংশ)

361 নাম : মনি বর্মণ স্বামীর নাম: প্রদীপ বর্মণ বাড়ির নং : n0066 বয়স : 54 লিঙ্গ : মহিলা ফটো উপলব্ধ	WB/01/003/483261	362 নাম : বানী বর্মণ স্বামীর নাম: বিজয় বর্মণ বাড়ির নং : n0203 বয়স : 36 লিঙ্গ : মহিলা ফটো উপলব্ধ	XFB1828797	363 নাম : ধনেশ্বর বর্মণ পিতার নাম: মহেশ বর্মণ বাড়ির নং : n0104 বয়স : 57 লিঙ্গ : পুরুষ ফটো উপলব্ধ	WB/01/003/483074
364 নাম : পল্লবী বর্মণ পিতার নাম: বিলেশ্বর বর্মণ বাড়ির নং : n0100 বয়স : 30 লিঙ্গ : মহিলা ফটো উপলব্ধ	XFB1828524	365 নাম : তপন বর্মণ মায়ের নাম: নিরোলা বর্মণ বাড়ির নং : n0123 বয়স : 39 লিঙ্গ : পুরুষ ফটো উপলব্ধ	GTM2468023	366 নাম : অধীর বর্মণ পিতার নাম: ধীরেন বর্মণ বাড়ির নং : n0059 বয়স : 45 লিঙ্গ : পুরুষ ফটো উপলব্ধ	GTM2144483
367 নাম : বিপুল বর্মণ পিতার নাম: ধীরেন বর্মণ বাড়ির নং : n0122 বয়স : 42 লিঙ্গ : পুরুষ ফটো উপলব্ধ	GTM2242881	368 নাম : সুমিত্রা বর্মণ স্বামীর নাম: রবীন্দ্র বর্মণ বাড়ির নং : n0019 বয়স : 62 লিঙ্গ : মহিলা ফটো উপলব্ধ	WB/01/003/483349	369 নাম : রবীন্দ্র বর্মণ পিতার নাম: গিরিন্দ্র বর্মণ বাড়ির নং : n0019 বয়স : 67 লিঙ্গ : পুরুষ ফটো উপলব্ধ	WB/01/003/483767
370 নাম : জগৎ বর্মণ পিতার নাম: শচীমোহন বর্মণ বাড়ির নং : n0150 বয়স : 72 লিঙ্গ : পুরুষ ফটো উপলব্ধ	WB/01/003/483801	371 নাম : কিরণবালা বর্মণ স্বামীর নাম: ধীরেন বর্মণ বাড়ির নং : n0122 বয়স : 57 লিঙ্গ : মহিলা ফটো উপলব্ধ	WB/01/003/483496	372 নাম : বিমল রবিদাস পিতার নাম: রামকৃষ্ণ রবিদাস বাড়ির নং : n0121 বয়স : 43 লিঙ্গ : পুরুষ ফটো উপলব্ধ	GTM2143741
373 নাম : তারা মোহন বর্মণ মায়ের নাম: উকিলা বর্মণ বাড়ির নং : n0060 বয়স : 42 লিঙ্গ : পুরুষ ফটো উপলব্ধ	GTM2144707	374 নাম : ধনঞ্জয় বর্মণ পিতার নাম: সুনীল বর্মণ বাড়ির নং : n0073 বয়স : 31 লিঙ্গ : পুরুষ ফটো উপলব্ধ	XFB1828599	375 নাম : নিলিমা বর্মণ স্বামীর নাম: মুনাল বর্মণ বাড়ির নং : n0152 বয়স : 35 লিঙ্গ : মহিলা ফটো উপলব্ধ	XFB1489244
376 নাম : খগেন বর্মণ পিতার নাম: নরেন বর্মণ বাড়ির নং : n0200 বয়স : 38 লিঙ্গ : পুরুষ ফটো উপলব্ধ	GTM2413227	377 নাম : রিনা বর্মণ স্বামীর নাম: ভূপেন বর্মণ বাড়ির নং : n0200 বয়স : 57 লিঙ্গ : মহিলা ফটো উপলব্ধ	WB/01/003/483444	378 নাম : ভূপেন বর্মণ পিতার নাম: নরেন বর্মণ বাড়ির নং : n0200 বয়স : 62 লিঙ্গ : পুরুষ ফটো উপলব্ধ	WB/01/003/483625
379 নাম : মনু বর্মণ পিতার নাম: সুনীল বর্মণ বাড়ির নং : n0199 বয়স : 36 লিঙ্গ : পুরুষ ফটো উপলব্ধ	XFB1317940	380 নাম : সুনীল বর্মণ পিতার নাম: পাদু বর্মণ বাড়ির নং : n0092 বয়স : 67 লিঙ্গ : পুরুষ ফটো উপলব্ধ	WB/01/003/483480	381 নাম : উষা বর্মণ স্বামীর নাম: সুনীল বর্মণ বাড়ির নং : n0199 বয়স : 59 লিঙ্গ : মহিলা ফটো উপলব্ধ	WB/01/003/483477
382 নাম : স্বপ্না বর্মণ স্বামীর নাম: অলোক বর্মণ বাড়ির নং : n0144 বয়স : 38 লিঙ্গ : মহিলা ফটো উপলব্ধ	XFB1318062	383 নাম : অপু বর্মণ পিতার নাম: সুনীল বর্মণ বাড়ির নং : n0073 বয়স : 34 লিঙ্গ : পুরুষ ফটো উপলব্ধ	XFB1489012	384 নাম : কৌশিক বর্মণ পিতার নাম: দেবচন্দ্র বর্মণ বাড়ির নং : n0152 বয়স : 33 লিঙ্গ : পুরুষ ফটো উপলব্ধ	XFB1489087
385 নাম : বাসন্তি বর্মণ স্বামীর নাম: গজেন বর্মণ বাড়ির নং : n0029 বয়স : 52 লিঙ্গ : মহিলা ফটো উপলব্ধ	WB/01/003/483651	386 নাম : যোগেন্দ্র বর্মণ পিতার নাম: নগেন্দ্র বর্মণ বাড়ির নং : n0083 বয়স : 62 লিঙ্গ : পুরুষ ফটো উপলব্ধ	WB/01/003/483800	387 নাম : ধনেশ বর্মণ পিতার নাম: প্রসন্ন বর্মণ বাড়ির নং : n0026 বয়স : 42 লিঙ্গ : পুরুষ ফটো উপলব্ধ	WB/01/003/483773
388 নাম : নিপিন বর্মণ পিতার নাম: হরেশ্বর বর্মণ বাড়ির নং : n0081 বয়স : 46 লিঙ্গ : পুরুষ ফটো উপলব্ধ	GTM2242956	389 নাম : গৌরী বর্মণ স্বামীর নাম: প্রসেনজিৎ বর্মণ বাড়ির নং : n0265 বয়স : 34 লিঙ্গ : মহিলা ফটো উপলব্ধ	XFB1718576	390 নাম : বিকাশ বর্মণ মায়ের নাম: মিনতি বর্মণ বাড়ির নং : n0251 বয়স : 31 লিঙ্গ : পুরুষ ফটো উপলব্ধ	XFB1723584

বিধানসভা নির্বাচনক্ষেত্রের নং, নাম : 2-মাথাভাড়া  
ভাগ নং, নাম : 1-পচাগড় (পূর্ব নিম্নাংশ)

391 নাম : রেনুকা বর্মণ স্বামীর নাম: দিলীপ বর্মণ বাড়ির নং : n0246 বয়স : 37 লিঙ্গ : মহিলা	XFB1317627 ফটো উপলব্ধ	392 নাম : গীতা রায় পিতার নাম: প্রকাশ চন্দ্র রায় বাড়ির নং : এন0 বয়স : 34 লিঙ্গ : মহিলা	TSX1897917 ফটো উপলব্ধ	393 নাম : বীরেন বর্মণ পিতার নাম: বিলেশ্বর বর্মণ বাড়ির নং : n0079 বয়স : 57 লিঙ্গ : পুরুষ	WB/01/003/483054 ফটো উপলব্ধ
394 নাম : সুস্মিতা বর্মণ পিতার নাম: সুধীর বর্মণ বাড়ির নং : পচাগড় বয়স : 22 লিঙ্গ : মহিলা	XFB2491447 ফটো উপলব্ধ	395 নাম : নিরোদ চন্দ্র বর্মণ পিতার নাম: ঈশান চন্দ্র বর্মণ বাড়ির নং : n0209 বয়স : 60 লিঙ্গ : পুরুষ	WB/01/002/150031 ফটো উপলব্ধ	396 নাম : ডিম্পি সরকার বর্মণ স্বামীর নাম: সুশান্ত কুমার বর্মণ বাড়ির নং : n0006 বয়স : 31 লিঙ্গ : মহিলা	XFB2231058 ফটো উপলব্ধ
397 নাম : বাসন্তী (অধিকারী)বর্মণ স্বামীর নাম: সূর্যমোহন (অধিকারী)বর্মণ বাড়ির নং : n0079 বয়স : 48 লিঙ্গ : মহিলা	GTM2143626 ফটো উপলব্ধ	398 নাম : পল্লবী বর্মণ (রায়) স্বামীর নাম: বিশ্বজিৎ বর্মণ বাড়ির নং : n0214 বয়স : 43 লিঙ্গ : মহিলা	GTM2413094 ফটো উপলব্ধ	399 নাম : অমিত বর্মণ পিতার নাম: শম্ভু বর্মণ বাড়ির নং : n0121 বয়স : 47 লিঙ্গ : পুরুষ	GTM1426204 ফটো উপলব্ধ
400 নাম : সুরবালা বর্মণ স্বামীর নাম: আমাই বর্মণ বাড়ির নং : n0121 বয়স : 92 লিঙ্গ : মহিলা	WB/01/003/483461 ফটো উপলব্ধ	401 নাম : ভবেশ বর্মণ পিতার নাম: ভূপেন বর্মণ বাড়ির নং : n0060 বয়স : 37 লিঙ্গ : পুরুষ	XFB1317965 ফটো উপলব্ধ	402 নাম : সোমা বর্মণ পিতার নাম: হরেন্দ্র নাথ রায় বাড়ির নং : নং0 বয়স : 31 লিঙ্গ : মহিলা	WDB2010437 ফটো উপলব্ধ
403 নাম : সোনা বর্মণ পিতার নাম: সুধীর বর্মণ বাড়ির নং : n0183 বয়স : 31 লিঙ্গ : মহিলা	XFB1723634 ফটো উপলব্ধ	404 নাম : অনিল বর্মণ পিতার নাম: কনেশ্বর বর্মণ বাড়ির নং : n0078 বয়স : 68 লিঙ্গ : পুরুষ	WB/01/003/483195 ফটো উপলব্ধ	405 নাম : পিতাম্বর বর্মণ পিতার নাম: নীলকান্ত বর্মণ বাড়ির নং : n0067 বয়স : 69 লিঙ্গ : পুরুষ	WB/01/003/483140 ফটো উপলব্ধ
406 নাম : সঞ্জয় বর্মণ পিতার নাম: ক্ষীতিন বর্মণ বাড়ির নং : n0069 বয়স : 30 লিঙ্গ : পুরুষ	XFB1828805 ফটো উপলব্ধ	407 নাম : তনুশ্রী বর্মণ স্বামীর নাম: সঞ্জয় বর্মণ বাড়ির নং : n0203 বয়স : 30 লিঙ্গ : মহিলা	XFB1828615 ফটো উপলব্ধ	408 নাম : সঞ্জয় বর্মণ পিতার নাম: নারায়ণ বর্মণ বাড়ির নং : n0203 বয়স : 33 লিঙ্গ : পুরুষ	XFB1612720 ফটো উপলব্ধ
409 নাম : সাবেনা খাতুন(বিবি) স্বামীর নাম: জশিয়ার মিঞা বাড়ির নং : n0096 বয়স : 36 লিঙ্গ : মহিলা	XFB1828508 ফটো উপলব্ধ	410 নাম : নবান্নালা বর্মণ স্বামীর নাম: ভদ্র বর্মণ বাড়ির নং : n0163 বয়স : 80 লিঙ্গ : মহিলা	WB/01/003/483214 ফটো উপলব্ধ	411 নাম : গঙ্গা বর্মণ স্বামীর নাম: অপু বর্মণ বাড়ির নং : n0073 বয়স : 31 লিঙ্গ : মহিলা	XFB2003952 ফটো উপলব্ধ
412 নাম : গীরবালা বর্মণ স্বামীর নাম: সুরেন্দ্র বর্মণ বাড়ির নং : n0196 বয়স : 72 লিঙ্গ : মহিলা	XFB2359453 ফটো উপলব্ধ	413 নাম : অর্চনা বর্মণ পিতার নাম: সুরেন্দ্র নাথ বর্মণ বাড়ির নং : n0196 বয়স : 40 লিঙ্গ : মহিলা	GTM2413144 ফটো উপলব্ধ	414 নাম : অহিদুল মিঞা পিতার নাম: আমিনুল হক মিঞা বাড়ির নং : n0208 বয়স : 31 লিঙ্গ : পুরুষ	XFB1938711 ফটো উপলব্ধ
415 নাম : প্রভাত বর্মণ মায়ের নাম: পবিত্রা বর্মণ বাড়ির নং : n0042 বয়স : 34 লিঙ্গ : পুরুষ	XFB1612936 ফটো উপলব্ধ	416 নাম : কনিকা বর্মণ স্বামীর নাম: সুকুমার বর্মণ বাড়ির নং : n0188 বয়স : 35 লিঙ্গ : মহিলা	XFB1723667 ফটো উপলব্ধ	417 নাম : সন্তোষ বর্মণ পিতার নাম: প্রফুল্ল বর্মণ বাড়ির নং : n0198 বয়স : 43 লিঙ্গ : পুরুষ	GTM2242816 ফটো উপলব্ধ
418 নাম : সুখেন বর্মণ পিতার নাম: শ্যামারু বর্মণ বাড়ির নং : 3. বয়স : 40 লিঙ্গ : পুরুষ	XFB1404086 ফটো উপলব্ধ	419 নাম : সুজিৎ বর্মণ পিতার নাম: সামারু বর্মণ বাড়ির নং : n0188 বয়স : 37 লিঙ্গ : পুরুষ	XFB1723683 ফটো উপলব্ধ	420 নাম : মাদহী বর্মণ স্বামীর নাম: সুশীল বর্মণ বাড়ির নং : n0252 বয়স : 32 লিঙ্গ : মহিলা	XFB1924984 ফটো উপলব্ধ

বিধানসভা নির্বাচনক্ষেত্রের নং, নাম : 2-মাথাভাড়া  
ভাগ নং, নাম : 1-পচাগড় (পূর্ব নিম্নাংশ)

421 নাম : জ্যোৎস্না বর্মন স্বামীর নাম: নিরঞ্জন বর্মন বাড়ির নং : n0202 বয়স : 60 লিঙ্গ : মহিলা ফটো উপলব্ধ	WB/01/003/483679	422 নাম : নিরঞ্জন বর্মন পিতার নাম: যোগেশ বর্মন বাড়ির নং : n0202 বয়স : 67 লিঙ্গ : পুরুষ ফটো উপলব্ধ	WB/01/003/483644	423 নাম : মিনতী (অধিকারী)বর্মন স্বামীর নাম: সোমাথন বর্মন বাড়ির নং : n0080 বয়স : 49 লিঙ্গ : মহিলা ফটো উপলব্ধ	GTM1426840
424 নাম : সারথী বর্মন স্বামীর নাম: হরিশঙ্কর বর্মন বাড়ির নং : n0194 বয়স : 36 লিঙ্গ : মহিলা ফটো উপলব্ধ	XFB1723733	425 নাম : উজ্জল বর্মন পিতার নাম: সোনাভন বর্মন বাড়ির নং : n0077 বয়স : 33 লিঙ্গ : পুরুষ ফটো উপলব্ধ	XFB1612902	426 নাম : সুমিত্রা বর্মন স্বামীর নাম: গিরিন্দ্র বর্মন বাড়ির নং : n0194 বয়স : 67 লিঙ্গ : মহিলা ফটো উপলব্ধ	WB/01/003/483643
427 নাম : যুথিকা বর্মন স্বামীর নাম: দীনেশ বর্মন বাড়ির নং : n0022 বয়স : 57 লিঙ্গ : মহিলা ফটো উপলব্ধ	WB/01/003/483257	428 নাম : টুলটুলী বর্মন স্বামীর নাম: অমল্য বর্মন বাড়ির নং : n0007 বয়স : 43 লিঙ্গ : মহিলা ফটো উপলব্ধ	GTM2468197	429 নাম : পুলিন দফাদার পিতার নাম: ধীরেন্দ্র নাথ দফাদার বাড়ির নং : n0017 বয়স : 48 লিঙ্গ : পুরুষ ফটো উপলব্ধ	XFB1925106
430 নাম : কৃষ্ণ বর্মন পিতার নাম: দেবেন্দ্র বর্মন বাড়ির নং : n0190 বয়স : 59 লিঙ্গ : পুরুষ ফটো উপলব্ধ	XFB1924836	431 নাম : কানাই বর্মন পিতার নাম: অনিল বর্মন বাড়ির নং : n0078 বয়স : 30 লিঙ্গ : পুরুষ ফটো উপলব্ধ	XFB1828466	432 নাম : বিশস্তর বর্মন পিতার নাম: যতীন্দ্র বর্মন বাড়ির নং : n0193 বয়স : 39 লিঙ্গ : পুরুষ ফটো উপলব্ধ	GTM2413086
433 নাম : ছবিতা বর্মন স্বামীর নাম: সুমেন বর্মন বাড়ির নং : n0021 বয়স : 37 লিঙ্গ : মহিলা ফটো উপলব্ধ	XFB1163815	434 নাম : লক্ষী বর্মন স্বামীর নাম: যতীন্দ্র বর্মন বাড়ির নং : n0193 বয়স : 72 লিঙ্গ : মহিলা ফটো উপলব্ধ	WB/01/003/483782	435 নাম : জ্যোৎস্না বর্মন স্বামীর নাম: পরিমল বর্মন বাড়ির নং : n0021 বয়স : 39 লিঙ্গ : মহিলা ফটো উপলব্ধ	XFB1317502
436 নাম : বিমল বর্মন পিতার নাম: চন্দ্র মোহন বর্মন বাড়ির নং : n0074 বয়স : 33 লিঙ্গ : পুরুষ ফটো উপলব্ধ	XFB1489020	437 নাম : ক্ষীরবালা বর্মন স্বামীর নাম: হরেন্দ্র বর্মন বাড়ির নং : n0191 বয়স : 60 লিঙ্গ : মহিলা ফটো উপলব্ধ	WB/01/003/483274	438 নাম : রঞ্জনা বর্মন স্বামীর নাম: সুখেন বর্মন বাড়ির নং : n0188 বয়স : 34 লিঙ্গ : মহিলা ফটো উপলব্ধ	XFB1723659
439 নাম : স্বপন বর্মন পিতার নাম: পরেশ বর্মন বাড়ির নং : n0100 বয়স : 49 লিঙ্গ : পুরুষ ফটো উপলব্ধ	GTM2143972	440 নাম : সত্যেন বর্মন পিতার নাম: চানমোহন বর্মন বাড়ির নং : পচাগড় বয়স : 24 লিঙ্গ : পুরুষ ফটো উপলব্ধ	XFB2358448	441 নাম : শুভদীপ বর্মন পিতার নাম: ইন্দ্রজিৎ বর্মন বাড়ির নং : পচাগড় বয়স : 23 লিঙ্গ : পুরুষ ফটো উপলব্ধ	XFB2438943
442 নাম : লক্ষ্মী বর্মন স্বামীর নাম: সুনীল বর্মন বাড়ির নং : n0073 বয়স : 53 লিঙ্গ : মহিলা ফটো উপলব্ধ	XFB2459923	443 নাম : সুব্রত বর্মন পিতার নাম: চানমোহন বর্মন বাড়ির নং : পচাগড় বয়স : 23 লিঙ্গ : পুরুষ ফটো উপলব্ধ	XFB2353472	444 নাম : যুথিকা রায় ডাকুয়া স্বামীর নাম: শঙ্কর পাল বাড়ির নং : n0263 বয়স : 45 লিঙ্গ : মহিলা ফটো উপলব্ধ	LPC2030252
445 নাম : যুথিকা বর্মন স্বামীর নাম: দিলীপ বর্মন বাড়ির নং : এন0104 বয়স : 26 লিঙ্গ : মহিলা ফটো উপলব্ধ	XFB2295558	446 নাম : রনু বর্মন পিতার নাম: গনেশ বর্মন বাড়ির নং : n0082 বয়স : 32 লিঙ্গ : পুরুষ ফটো উপলব্ধ	XFB1828490	447 নাম : দেবশীষ চন্দ্র বর্মন পিতার নাম: নরেশ চন্দ্র বর্মন বাড়ির নং : পচাগড় বয়স : 24 লিঙ্গ : পুরুষ ফটো উপলব্ধ	XFB2284834
448 নাম : সাযন্তিকা বর্মন পিতার নাম: সুনীল বর্মন বাড়ির নং : পচাগড় বয়স : 23 লিঙ্গ : মহিলা ফটো উপলব্ধ	XFB2339638	449 নাম : পারমিতা বর্মন পিতার নাম: নিরোদ চন্দ্র বর্মন বাড়ির নং : এন0209 বয়স : 28 লিঙ্গ : মহিলা ফটো উপলব্ধ	XFB2124600	450 নাম : তনুশ্রী বর্মন পিতার নাম: সঞ্জীত বর্মন বাড়ির নং : এন0019 বয়স : 23 লিঙ্গ : মহিলা ফটো উপলব্ধ	XFB2417863

বিধানসভা নির্বাচনক্ষেত্রের নং, নাম : 2-মাথাভাড়া  
ভাগ নং, নাম : 1-পচাগড় (পূর্ব নিম্নাংশ)

451 নাম : শিবা বর্মণ পিতার নাম: নবানু বর্মণ বাড়ির নং : এন0081 বয়স : 26 লিঙ্গ : পুরুষ	XFB2340917 ফটো উপলব্ধ	452 নাম : কৃষ্ণা বর্মণ পিতার নাম: সঞ্জীত বর্মণ বাড়ির নং : এন0119 বয়স : 24 লিঙ্গ : মহিলা	XFB2417871 ফটো উপলব্ধ	453 নাম : পিংকি বর্মণ স্বামীর নাম: বিপ্লব বর্মণ বাড়ির নং : n0122 বয়স : 26 লিঙ্গ : মহিলা	XFB2230241 ফটো উপলব্ধ
454 নাম : লিলামা বর্মণ স্বামীর নাম: রাজেশ বর্মণ বাড়ির নং : পচাগড় বয়স : 31 লিঙ্গ : মহিলা	XFB2284859 ফটো উপলব্ধ	455 নাম : অলোকা বর্মণ স্বামীর নাম: সুনীল বর্মণ বাড়ির নং : n0190 বয়স : 51 লিঙ্গ : মহিলা	LPC2170116 ফটো উপলব্ধ	456 নাম : দিবকর বর্মণ পিতার নাম: নিরোদ চন্দ্র বর্মণ বাড়ির নং : n0209 বয়স : 26 লিঙ্গ : পুরুষ	XFB2230084 ফটো উপলব্ধ
457 নাম : সুস্মিতা বর্মণ স্বামীর নাম: প্রভাত বর্মণ বাড়ির নং : এন0042 বয়স : 29 লিঙ্গ : মহিলা	XFB2297760 ফটো উপলব্ধ	458 নাম : ঘনশ্যাম বর্মণ পিতার নাম: প্রসন্ন বর্মণ বাড়ির নং : n0026 বয়স : 64 লিঙ্গ : পুরুষ	XFB2432011 ফটো উপলব্ধ	459 নাম : লাভলি সরকার বর্মণ স্বামীর নাম: স্বপন বর্মণ বাড়ির নং : n0100 বয়স : 39 লিঙ্গ : মহিলা	GTM2413060 ফটো উপলব্ধ
460 নাম : বাবাই বর্মণ পিতার নাম: দিলীপ বর্মণ বাড়ির নং : এন0025 বয়স : 23 লিঙ্গ : পুরুষ	XFB2387934 ফটো উপলব্ধ	461 নাম : জলি বর্মণ পিতার নাম: অমূল্য বর্মণ বাড়ির নং : n0198 বয়স : 26 লিঙ্গ : মহিলা	XFB2230969 ফটো উপলব্ধ	462 নাম : মুনাল বর্মণ পিতার নাম: সুবল বর্মণ বাড়ির নং : n0144 বয়স : 45 লিঙ্গ : পুরুষ	GTM1910926 ফটো উপলব্ধ
463 নাম : প্রভাবতী বর্মণ স্বামীর নাম: পবিত্র কুমার বর্মণ বাড়ির নং : n0006 বয়স : 59 লিঙ্গ : মহিলা	XFB1404227 ফটো উপলব্ধ	464 নাম : বীণু বর্মণ স্বামীর নাম: ব্রজেন্দ্র নাথ বর্মণ বাড়ির নং : n0085 বয়স : 45 লিঙ্গ : মহিলা	GTM2143956 ফটো উপলব্ধ	465 নাম : বিশুজিৎ বর্মণ পিতার নাম: অবিনাশ বর্মণ বাড়ির নং : n0184 বয়স : 25 লিঙ্গ : পুরুষ	XFB2231140 ফটো উপলব্ধ
466 নাম : হরিশঙ্কর বর্মণ পিতার নাম: গিরিন্দ্র বর্মণ বাড়ির নং : n0194 বয়স : 42 লিঙ্গ : পুরুষ	GTM2242857 ফটো উপলব্ধ	467 নাম : রত্ন বর্মণ পিতার নাম: সুধীর বর্মণ বাড়ির নং : 0059 বয়স : 24 লিঙ্গ : পুরুষ	XFB2284354 ফটো উপলব্ধ	468 নাম : রঞ্জিত বর্মণ পিতার নাম: হরেন্দ্র চন্দ্র বর্মণ বাড়ির নং : n0204 বয়স : 41 লিঙ্গ : পুরুষ	GTM2143964 ফটো উপলব্ধ
469 নাম : রেখা বর্মণ পিতার নাম: জীতেন বর্মণ বাড়ির নং : এন0196 বয়স : 35 লিঙ্গ : মহিলা	XFB1456425 ফটো উপলব্ধ	470 নাম : দেবজিৎ বর্মণ পিতার নাম: নরেন বর্মণ বাড়ির নং : পচাগড় বয়স : 23 লিঙ্গ : পুরুষ	XFB2333664 ফটো উপলব্ধ	471 নাম : শুভঙ্কর বর্মণ পিতার নাম: বীরেন বর্মণ বাড়ির নং : দক্ষিণ পচাগড় বয়স : 26 লিঙ্গ : পুরুষ	XFB2284495 ফটো উপলব্ধ
472 নাম : সঞ্জীত বর্মণ পিতার নাম: হরেন্দ্র চন্দ্র বর্মণ বাড়ির নং : n0204 বয়স : 42 লিঙ্গ : পুরুষ	GTM2144616 ফটো উপলব্ধ	473 নাম : জয়দেব বর্মণ পিতার নাম: অনিল বর্মণ বাড়ির নং : n0078 বয়স : 26 লিঙ্গ : পুরুষ	XFB2230167 ফটো উপলব্ধ	474 নাম : সন্হার দাস পিতার নাম: পুলিন দাস বাড়ির নং : এন0081 বয়স : 33 লিঙ্গ : পুরুষ	YSL1698083 ফটো উপলব্ধ
475 নাম : অশোক বর্মণ পিতার নাম: সুরেন্দ্র নাথ বর্মণ বাড়ির নং : n0196 বয়স : 41 লিঙ্গ : পুরুষ	GTM2144020 ফটো উপলব্ধ	476 নাম : সম্পা বর্মণ স্বামীর নাম: প্রদীপ বর্মণ বাড়ির নং : এন0022 বয়স : 26 লিঙ্গ : মহিলা	XFB2284610 ফটো উপলব্ধ	477 নাম : জীবন বর্মণ পিতার নাম: রবি বর্মণ বাড়ির নং : এন0123 বয়স : 25 লিঙ্গ : পুরুষ	XFB2284420 ফটো উপলব্ধ
478 নাম : শুভ বর্মণ মায়ের নাম: মহেন্দ্র বর্মণ বাড়ির নং : নং291 বয়স : 27 লিঙ্গ : পুরুষ	XFB2078269 ফটো উপলব্ধ	479 নাম : কনেশ বর্মণ পিতার নাম: নীলকমল বর্মণ বাড়ির নং : n0141 বয়স : 50 লিঙ্গ : পুরুষ	XFB2307767 ফটো উপলব্ধ	480 নাম : সুজয় বর্মণ পিতার নাম: ধনেশ বর্মণ বাড়ির নং : এন0026 বয়স : 22 লিঙ্গ : পুরুষ	XFB2417822 ফটো উপলব্ধ

বিধানসভা নির্বাচনক্ষেত্রের নং, নাম : 2-মাথাভাড়া  
ভাগ নং, নাম : 1-পচাগড় (পূর্ব নিম্নাংশ)

481 নাম : মৌসুমী সরকার স্বামীর নাম: বসন্ত সরকার বাড়ির নং : n0083 বয়স : 49 লিঙ্গ : মহিলা	GTM1425867 ফটো উপলব্ধ	482 নাম : আকাশ বর্মণ পিতার নাম: রঞ্জন বর্মণ বাড়ির নং : n0144 বয়স : 25 লিঙ্গ : পুরুষ	XFB2229599 ফটো উপলব্ধ	483 নাম : বিকাশ বর্মণ পিতার নাম: বীরেন বর্মণ বাড়ির নং : n0195 বয়স : 39 লিঙ্গ : পুরুষ	XFB1109586 ফটো উপলব্ধ
484 নাম : সবিতা দাস বর্মণ স্বামীর নাম: গৌরাজ বর্মণ বাড়ির নং : পচাগড় বয়স : 28 লিঙ্গ : মহিলা	XFB2284453 ফটো উপলব্ধ	485 নাম : মামুনী খন্দকার স্বামীর নাম: আবেদুল মিনা বাড়ির নং : এন0208 বয়স : 24 লিঙ্গ : মহিলা	XFB2417830 ফটো উপলব্ধ	486 নাম : মনিষ বর্মণ পিতার নাম: শিবেন বর্মণ বাড়ির নং : N0070 বয়স : 23 লিঙ্গ : পুরুষ	XFB2450682 ফটো উপলব্ধ
487 নাম : মানষী বর্মণ স্বামীর নাম: উজ্জল বর্মণ বাড়ির নং : n0077 বয়স : 29 লিঙ্গ : মহিলা	XFB2230282 ফটো উপলব্ধ	488 নাম : বিনো বালা বর্মণ স্বামীর নাম: চন্দ্রমোহন বর্মণ বাড়ির নং : n0074 বয়স : 57 লিঙ্গ : মহিলা	XFB2376812 ফটো উপলব্ধ	489 নাম : রিঙ্কি বর্মণ স্বামীর নাম: শ্যামল বর্মণ বাড়ির নং : n0100 বয়স : 31 লিঙ্গ : মহিলা	XFB1828482 ফটো উপলব্ধ
490 নাম : পিঙ্কি বর্মণ স্বামীর নাম: মান্না বর্মণ বাড়ির নং : n0201 বয়স : 36 লিঙ্গ : মহিলা	XFB2230019 ফটো উপলব্ধ	491 নাম : তনুস্রী বর্মণ পিতার নাম: দেবেশ্বর বর্মণ বাড়ির নং : এন0209 বয়স : 24 লিঙ্গ : মহিলা	XFB2284826 ফটো উপলব্ধ	492 নাম : প্রতিমা বর্মণ স্বামীর নাম: সন্তোষ বর্মণ বাড়ির নং : এন0 বয়স : 34 লিঙ্গ : মহিলা	XFB2417780 ফটো উপলব্ধ
493 নাম : দীপঙ্কর বর্মণ পিতার নাম: ধীরেন বর্মণ বাড়ির নং : n0142 বয়স : 26 লিঙ্গ : পুরুষ	XFB2230100 ফটো উপলব্ধ	494 নাম : দীপঙ্কর বর্মণ পিতার নাম: সোমাথন বর্মণ বাড়ির নং : n0080 বয়স : 26 লিঙ্গ : পুরুষ	XFB2231066 ফটো উপলব্ধ	495 নাম : স্বীকৃতি বর্মণ পিতার নাম: সুকুমার বর্মণ বাড়ির নং : না বয়স : 26 লিঙ্গ : মহিলা	XFB2362838 ফটো উপলব্ধ
496 নাম : শিল্পী বর্মণ পিতার নাম: জিতেন্দ্রনাথ বর্মণ বাড়ির নং : এন0045 বয়স : 43 লিঙ্গ : মহিলা	GTM1911486 ফটো উপলব্ধ	497 নাম : রেণুকা বর্মণ পিতার নাম: ব্রজেন্দ্র বর্মণ বাড়ির নং : এন0085 বয়স : 26 লিঙ্গ : মহিলা	XFB2079077 ফটো উপলব্ধ	498 নাম : প্রসেনজিৎ বর্মণ পিতার নাম: অশ্বিনী বর্মণ বাড়ির নং : n0151 বয়স : 34 লিঙ্গ : পুরুষ	XFB1723790 ফটো উপলব্ধ
499 নাম : গীতা বর্মণ স্বামীর নাম: দেবেশ্বর বর্মণ বাড়ির নং : n0209 বয়স : 42 লিঙ্গ : মহিলা	GTM1911114 ফটো উপলব্ধ	500 নাম : সুনীল বর্মণ পিতার নাম: অঙ্গনাথ বর্মণ বাড়ির নং : n0190 বয়স : 53 লিঙ্গ : পুরুষ	GTM2345148 ফটো উপলব্ধ	501 নাম : সরস্বতী বর্মণ পিতার নাম: দুলাল বর্মণ বাড়ির নং : এন0020 বয়স : 24 লিঙ্গ : মহিলা	XFB2417855 ফটো উপলব্ধ
502 নাম : নিত্যানন্দ বর্মণ পিতার নাম: খগেন বর্মণ বাড়ির নং : n0096 বয়স : 40 লিঙ্গ : পুরুষ	GTM2242774 ফটো উপলব্ধ	503 নাম : রাধিকা বর্মণ স্বামীর নাম: সুধীর বর্মণ বাড়ির নং : n0183 বয়স : 67 লিঙ্গ : মহিলা	WB/01/003/483622 ফটো উপলব্ধ	504 নাম : সুধীর বর্মণ পিতার নাম: জাদুরাম বর্মণ বাড়ির নং : n0183 বয়স : 92 লিঙ্গ : পুরুষ	WB/01/003/483364 ফটো উপলব্ধ
505 নাম : সোনালী বর্মণ পিতার নাম: সুধীর বর্মণ বাড়ির নং : n02059 বয়স : 26 লিঙ্গ : মহিলা	XFB2078038 ফটো উপলব্ধ	506 নাম : সন্ধ্যা বর্মণ স্বামীর নাম: হরেন বর্মণ বাড়ির নং : n0204 বয়স : 60 লিঙ্গ : মহিলা	WB/01/003/483348 ফটো উপলব্ধ	507 নাম : বিজয় বর্মণ পিতার নাম: নারায়ণ বর্মণ বাড়ির নং : n0203 বয়স : 40 লিঙ্গ : পুরুষ	GTM2413185 ফটো উপলব্ধ
508 নাম : গৌরাজ বর্মণ পিতার নাম: নিরঞ্জন বর্মণ বাড়ির নং : n0202 বয়স : 37 লিঙ্গ : পুরুষ	XFB1404110 ফটো উপলব্ধ	509 নাম : ললিতা বর্মণ স্বামীর নাম: বিনয় বর্মণ বাড়ির নং : n0064 বয়স : 42 লিঙ্গ : মহিলা	XFB1404037 ফটো উপলব্ধ	510 নাম : গীতা বর্মণ স্বামীর নাম: বিলেশ্বর বর্মণ বাড়ির নং : n0100 বয়স : 54 লিঙ্গ : মহিলা	LPC2234516 ফটো উপলব্ধ

বিধানসভা নির্বাচনক্ষেত্রের নং, নাম : 2-মাথাভাড়া  
ভাগ নং, নাম : 1-পচাগড় (পূর্ব নিম্নাংশ)

511 নাম : বিলেশ্বর বর্মন পিতার নাম: মনেশ্বর বর্মন বাড়ির নং : n0100 বয়স : 56 লিঙ্গ : পুরুষ	WB/01/002/162678	ফটো উপলব্ধ	512 নাম : তপন বর্মন পিতার নাম: পরেশ বর্মন বাড়ির নং : n0100 বয়স : 43 লিঙ্গ : পুরুষ	GTM2143980	ফটো উপলব্ধ	513 নাম : রবী বর্মন পিতার নাম: গৌরনাথ বর্মন বাড়ির নং : n0062 বয়স : 62 লিঙ্গ : পুরুষ	WB/01/003/483659	ফটো উপলব্ধ
514 নাম : ভারতী বর্মন স্বামীর নাম: অধির বর্মন বাড়ির নং : n0061 বয়স : 39 লিঙ্গ : মহিলা	XFB1317148	ফটো উপলব্ধ	515 নাম : অন্ন্যাবালা বর্মন স্বামীর নাম: সঞ্জয় বর্মন বাড়ির নং : n0017 বয়স : 35 লিঙ্গ : মহিলা	XFB1318005	ফটো উপলব্ধ	516 নাম : মনিকা বর্মন স্বামীর নাম: গবিন্দ বর্মন বাড়ির নং : n0202 বয়স : 31 লিঙ্গ : মহিলা	WII1615368	ফটো উপলব্ধ
517 নাম : উর্মিলা বর্মন স্বামীর নাম: সঞ্জীত বর্মন বাড়ির নং : n0204 বয়স : 35 লিঙ্গ : মহিলা	XFB1317650	ফটো উপলব্ধ	518 নাম : বিশ্বেশ্বর বর্মন পিতার নাম: হরিকান্ত বর্মন বাড়ির নং : n0042 বয়স : 77 লিঙ্গ : পুরুষ	WB/01/003/483079	ফটো উপলব্ধ	519 নাম : বিষ্ণু বর্মন পিতার নাম: কার্তিক বর্মন বাড়ির নং : n0280 বয়স : 28 লিঙ্গ : পুরুষ	XFB1989326	ফটো উপলব্ধ
520 নাম : হীতেন বর্মন পিতার নাম: গিরীশ বর্মন বাড়ির নং : n0139 বয়স : 70 লিঙ্গ : পুরুষ	WB/01/003/483020	ফটো উপলব্ধ	521 নাম : সুজিবালা বর্মন স্বামীর নাম: নগেন বর্মন বাড়ির নং : n0021 বয়স : 62 লিঙ্গ : মহিলা	WB/01/003/483306	ফটো উপলব্ধ	522 নাম : কালীচরণ বর্মন পিতার নাম: মনীরাম বর্মন বাড়ির নং : n0138 বয়স : 70 লিঙ্গ : পুরুষ	WB/01/003/483017	ফটো উপলব্ধ
523 নাম : রবি বর্মন পিতার নাম: সুরেন বর্মন বাড়ির নং : n0123 বয়স : 45 লিঙ্গ : পুরুষ	GTM1911494	ফটো উপলব্ধ	524 নাম : দোলন বর্মন স্বামীর নাম: গোপাল বর্মন বাড়ির নং : n0020 বয়স : 37 লিঙ্গ : মহিলা	XFB1317023	ফটো উপলব্ধ	525 নাম : অনাই বর্মন স্বামীর নাম: ধীরেন বর্মন বাড়ির নং : n0059 বয়স : 67 লিঙ্গ : মহিলা	WB/01/003/483162	ফটো উপলব্ধ
526 নাম : বিশ্বজিৎ বর্মন পিতার নাম: রবীন্দ্র নাথ বর্মন বাড়ির নং : n0019 বয়স : 33 লিঙ্গ : পুরুষ	XFB1612712	ফটো উপলব্ধ	527 নাম : অভিজিৎ বর্মন পিতার নাম: গিরিন্দ্র বর্মন বাড়ির নং : n0017 বয়স : 54 লিঙ্গ : পুরুষ	WB/01/003/483499	ফটো উপলব্ধ	528 নাম : হরেন্দ্রনাথ বর্মন পিতার নাম: পদ্মনাথ বর্মন বাড়ির নং : n0191 বয়স : 57 লিঙ্গ : পুরুষ	WB/01/003/483418	ফটো উপলব্ধ
529 নাম : মামনি সাহা স্বামীর নাম: তাপস সাহা বাড়ির নং : n0142 বয়স : 41 লিঙ্গ : মহিলা	XFB1828680	ফটো উপলব্ধ	530 নাম : ধীরেন বর্মন পিতার নাম: গৌরাজ বর্মন বাড়ির নং : n0142 বয়স : 54 লিঙ্গ : পুরুষ	WB/01/003/483040	ফটো উপলব্ধ	531 নাম : রাকেশ বর্মন পিতার নাম: কনেশ বর্মন বাড়ির নং : n0141 বয়স : 33 লিঙ্গ : পুরুষ	XFB1492081	ফটো উপলব্ধ
532 নাম : শেফালী বর্মন স্বামীর নাম: গিরীশ চন্দ্র বর্মন বাড়ির নং : n0072 বয়স : 40 লিঙ্গ : মহিলা	XFB1404045	ফটো উপলব্ধ	533 নাম : সুনীল বর্মন পিতার নাম: যতীন্দ্র বর্মন বাড়ির নং : n0199 বয়স : 67 লিঙ্গ : পুরুষ	WB/01/003/483407	ফটো উপলব্ধ	534 নাম : মমতা বর্মন স্বামীর নাম: গোপাল বর্মন বাড়ির নং : n0198 বয়স : 32 লিঙ্গ : মহিলা	XFB1828821	ফটো উপলব্ধ
535 নাম : বুলবুলী বর্মন স্বামীর নাম: যোগেন্দ্র বর্মন বাড়ির নং : n0083 বয়স : 48 লিঙ্গ : মহিলা	GTM2144491	ফটো উপলব্ধ	536 নাম : গোপাল বর্মন পিতার নাম: প্রফুল্ল বর্মন বাড়ির নং : n0198 বয়স : 41 লিঙ্গ : পুরুষ	GTM2144541	ফটো উপলব্ধ	537 নাম : সুনিতা বর্মন স্বামীর নাম: ধনেশ বর্মন বাড়ির নং : n0026 বয়স : 37 লিঙ্গ : মহিলা	XFB1404664	ফটো উপলব্ধ
538 নাম : চম্পা বর্মন স্বামীর নাম: বীরেন বর্মন বাড়ির নং : n0195 বয়স : 54 লিঙ্গ : মহিলা	WB/01/003/483439	ফটো উপলব্ধ	539 নাম : রাজীব বর্মন পিতার নাম: দিলীপ বর্মন বাড়ির নং : n0081 বয়স : 29 লিঙ্গ : পুরুষ	XFB1989284	ফটো উপলব্ধ	540 নাম : সুমেন বর্মন পিতার নাম: গৌরনাথ বর্মন বাড়ির নং : n0060 বয়স : 43 লিঙ্গ : পুরুষ	GTM2242584	ফটো উপলব্ধ

বিধানসভা নির্বাচনক্ষেত্রের নং, নাম : 2-মাথাভাড়া  
ভাগ নং, নাম : 1-পচাগড় (পূর্ব নিম্নাংশ)

541 নাম : প্রমিলা বর্মণ স্বামীর নাম: সুধীর বর্মণ বাড়ির নং : n0059 বয়স : 40 লিঙ্গ : মহিলা	GTM2144525 ফটো উপলব্ধ	542 নাম : নীরবালা বর্মণ স্বামীর নাম: সুরেন্দ্র বর্মণ বাড়ির নং : n0123 বয়স : 72 লিঙ্গ : মহিলা	WB/01/003/483417 ফটো উপলব্ধ	543 নাম : বৃষ্টি বর্মণ পিতার নাম: রবি বর্মণ বাড়ির নং : এন045 বয়স : 21 লিঙ্গ : মহিলা	XFB2599249 ফটো উপলব্ধ
544 নাম : গোপাল বর্মণ পিতার নাম: জ্যোতিষ বর্মণ বাড়ির নং : n0020 বয়স : 40 লিঙ্গ : পুরুষ	GTM2413102 ফটো উপলব্ধ	545 নাম : দুলাল বর্মণ পিতার নাম: জ্যোতিষ বর্মণ বাড়ির নং : n0020 বয়স : 48 লিঙ্গ : পুরুষ	GTM2143824 ফটো উপলব্ধ	546 নাম : পম্পী বর্মণ পিতার নাম: শিবচন বর্মণ বাড়ির নং : নং093 বয়স : 32 লিঙ্গ : মহিলা	YSL2179612 ফটো উপলব্ধ
547 নাম : ধনঞ্জয় বর্মণ পিতার নাম: গুণেন্দ্র বর্মণ বাড়ির নং : নং063 বয়স : 29 লিঙ্গ : পুরুষ	XFB2078798 ফটো উপলব্ধ	548 নাম : নিয়তি বর্মণ পিতার নাম: রাজকান্ত বর্মণ বাড়ির নং : n0070 বয়স : 62 লিঙ্গ : মহিলা	WB/01/003/483075 ফটো উপলব্ধ	549 নাম : কুকিলা বর্মণ স্বামীর নাম: মনোজ বর্মণ বাড়ির নং : n0068 বয়স : 67 লিঙ্গ : মহিলা	WB/01/003/483503 ফটো উপলব্ধ
550 নাম : দীপা বর্মণ স্বামীর নাম: ধনেশ্বর বর্মণ বাড়ির নং : n0104 বয়স : 45 লিঙ্গ : মহিলা	GTM2143931 ফটো উপলব্ধ	551 নাম : নমীতা বর্মণ পিতার নাম: নারায়ণ বর্মণ বাড়ির নং : n0203 বয়স : 38 লিঙ্গ : মহিলা	XFB1318070 ফটো উপলব্ধ	552 নাম : শ্যামল বর্মণ পিতার নাম: হরেন্দ্র বর্মণ বাড়ির নং : n0099 বয়স : 40 লিঙ্গ : পুরুষ	XFB1110998 ফটো উপলব্ধ
553 নাম : অধির বর্মণ পিতার নাম: গৌরনাথ বর্মণ বাড়ির নং : n0061 বয়স : 48 লিঙ্গ : পুরুষ	GTM2143865 ফটো উপলব্ধ	554 নাম : নরেশ চন্দ্র বর্মণ পিতার নাম: নীলকমল বর্মণ বাড়ির নং : n0143 বয়স : 58 লিঙ্গ : পুরুষ	WB/01/003/483013 ফটো উপলব্ধ	555 নাম : প্রিয়াংকা বর্মণ স্বামীর নাম: হীরেন বর্মণ বাড়ির নং : n0177 বয়স : 28 লিঙ্গ : মহিলা	XFB1989300 ফটো উপলব্ধ
556 নাম : অমূল্য বর্মণ পিতার নাম: রমেশ বর্মণ বাড়ির নং : n0151 বয়স : 53 লিঙ্গ : পুরুষ	WB/01/003/483485 ফটো উপলব্ধ	557 নাম : যশোদা বর্মণ পিতার নাম: রমেশ বর্মণ বাড়ির নং : n0151 বয়স : 57 লিঙ্গ : মহিলা	WB/01/003/483822 ফটো উপলব্ধ	558 নাম : রাজেশ বর্মণ পিতার নাম: দীনেশ বর্মণ বাড়ির নং : n0140 বয়স : 40 লিঙ্গ : পুরুষ	GTM2413136 ফটো উপলব্ধ
559 নাম : বিনোদ বর্মণ পিতার নাম: হিতেন বর্মণ বাড়ির নং : n0139 বয়স : 39 লিঙ্গ : পুরুষ	GTM2419620 ফটো উপলব্ধ	560 নাম : বিমলা বর্মণ স্বামীর নাম: ঘনশ্যাম বর্মণ বাড়ির নং : n0026 বয়স : 44 লিঙ্গ : মহিলা	GTM2144673 ফটো উপলব্ধ	561 নাম : প্রদীপ বর্মণ পিতার নাম: খোকা বর্মণ বাড়ির নং : n0024 বয়স : 41 লিঙ্গ : পুরুষ	XFB1109040 ফটো উপলব্ধ
562 নাম : নবানু বর্মণ পিতার নাম: হরেশ্বর বর্মণ বাড়ির নং : n0081 বয়স : 54 লিঙ্গ : পুরুষ	GTM2144079 ফটো উপলব্ধ	563 নাম : মমতা বর্মণ স্বামীর নাম: সুমন্ত বর্মণ বাড়ির নং : n0105 বয়স : 34 লিঙ্গ : মহিলা	XFB1404292 ফটো উপলব্ধ	564 নাম : অচিত্ত রায় পিতার নাম: সুশান্ত রায় বাড়ির নং : n0163 বয়স : 38 লিঙ্গ : পুরুষ	GTM2468148 ফটো উপলব্ধ
565 নাম : পুষ্পা বর্মণ স্বামীর নাম: শ্রীমন্ত বর্মণ বাড়ির নং : নং184 বয়স : 30 লিঙ্গ : মহিলা	XFB2078954 ফটো উপলব্ধ	566 নাম : সুকান্ত রায় পিতার নাম: সুশান্ত রায় বাড়ির নং : n0163 বয়স : 45 লিঙ্গ : পুরুষ	GTM1599919 ফটো উপলব্ধ	567 নাম : পবিত্র বর্মণ পিতার নাম: পূর্ণ চন্দ্র বর্মণ বাড়ির নং : n0186 বয়স : 44 লিঙ্গ : পুরুষ	GTM2144475 ফটো উপলব্ধ
568 নাম : বেনু বর্মণ পিতার নাম: সুনন্দ বর্মণ বাড়ির নং : n0185 বয়স : 61 লিঙ্গ : পুরুষ	GTM0994483 ফটো উপলব্ধ	569 নাম : লক্ষী বর্মণ স্বামীর নাম: সুনীল বর্মণ বাড়ির নং : n0092 বয়স : 60 লিঙ্গ : মহিলা	WB/01/003/483282 ফটো উপলব্ধ	570 নাম : রনজিৎ বর্মণ পিতার নাম: শ্যামাচরন বর্মণ বাড়ির নং : n0119 বয়স : 54 লিঙ্গ : পুরুষ	WB/01/003/483506 ফটো উপলব্ধ

বিধানসভা নির্বাচনক্ষেত্রের নং, নাম : 2-মাথাভাড়া  
ভাগ নং, নাম : 1-পচাগড় (পূর্ব নিম্নাংশ)

571 নাম : সঞ্জীৎ বর্মণ পিতার নাম: শ্যামাচরণ বর্মণ বাড়ির নং : n0119 বয়স : 57 লিঙ্গ : পুরুষ	WB/01/003/483376 ফটো উপলব্ধ	572 নাম : মাধবী বর্মণ স্বামীর নাম: উত্তম বর্মণ বাড়ির নং : n0096 বয়স : 37 লিঙ্গ : মহিলা	XFB1317775 ফটো উপলব্ধ	573 নাম : উত্তম বর্মণ পিতার নাম: খগেন বর্মণ বাড়ির নং : n0096 বয়স : 45 লিঙ্গ : পুরুষ	GTM1600204 ফটো উপলব্ধ
574 নাম : জরিনা খাতুন(বিবি) স্বামীর নাম: রসিদুল মিঞা বাড়ির নং : n0095 বয়স : 32 লিঙ্গ : মহিলা	XFB1828474 ফটো উপলব্ধ	575 নাম : সুমন্ত বর্মণ পিতার নাম: সুনীল বর্মণ বাড়ির নং : n0092 বয়স : 33 লিঙ্গ : পুরুষ	XFB1612704 ফটো উপলব্ধ	576 নাম : সুনীতি বর্মণ স্বামীর নাম: দেবারু বর্মণ বাড়ির নং : n0184 বয়স : 57 লিঙ্গ : মহিলা	WB/01/003/483781 ফটো উপলব্ধ
577 নাম : সুরোজ বর্মণ মায়ের নাম: অঞ্জনা বর্মণ বাড়ির নং : n0215 বয়স : 31 লিঙ্গ : পুরুষ	XFB1828607 ফটো উপলব্ধ	578 নাম : বিপিন বর্মণ পিতার নাম: রাজকান্ত বর্মণ বাড়ির নং : n0070 বয়স : 55 লিঙ্গ : পুরুষ	WB/01/003/483392 ফটো উপলব্ধ	579 নাম : বনশ্রী বর্মণ স্বামীর নাম: নিরোদ চন্দ্র বর্মণ বাড়ির নং : n0204 বয়স : 51 লিঙ্গ : মহিলা	LPC2230241 ফটো উপলব্ধ
580 নাম : জয়ন্তী বর্মণ স্বামীর নাম: শম্ভু বর্মণ বাড়ির নং : n0121 বয়স : 55 লিঙ্গ : মহিলা	WB/01/003/483213 ফটো উপলব্ধ	581 নাম : মাধবী বর্মণ স্বামীর নাম: পবন বর্মণ বাড়ির নং : n0104 বয়স : 38 লিঙ্গ : মহিলা	XFB1317536 ফটো উপলব্ধ	582 নাম : উকিল বর্মণ পিতার নাম: মনেশ্বর বর্মণ বাড়ির নং : n0105 বয়স : 52 লিঙ্গ : পুরুষ	WB/01/003/483680 ফটো উপলব্ধ
583 নাম : সাবিত্রী বর্মণ স্বামীর নাম: উকিল বর্মণ বাড়ির নং : n0105 বয়স : 41 লিঙ্গ : মহিলা	GTM2144715 ফটো উপলব্ধ	584 নাম : গজেন বর্মণ পিতার নাম: নগেন বর্মণ বাড়ির নং : n0026 বয়স : 57 লিঙ্গ : পুরুষ	XFB1924927 ফটো উপলব্ধ	585 নাম : দিলীপ বর্মণ পিতার নাম: দিনেশ বর্মণ বাড়ির নং : n0023 বয়স : 30 লিঙ্গ : পুরুষ	XFB1828557 ফটো উপলব্ধ
586 নাম : সোমাখন বর্মণ পিতার নাম: নগেন্দ্রনাথ বর্মণ বাড়ির নং : n0080 বয়স : 49 লিঙ্গ : পুরুষ	GTM2143618 ফটো উপলব্ধ	587 নাম : মিনতী বর্মণ স্বামীর নাম: কৃষ্ণ বর্মণ বাড়ির নং : n0194 বয়স : 43 লিঙ্গ : মহিলা	GTM2144582 ফটো উপলব্ধ	588 নাম : মিনতী বালু বর্মণ স্বামীর নাম: সোনাভন বর্মণ বাড়ির নং : n0077 বয়স : 57 লিঙ্গ : মহিলা	WB/01/003/483311 ফটো উপলব্ধ
589 নাম : দীনেশ বর্মণ পিতার নাম: সতীশ বর্মণ বাড়ির নং : n0022 বয়স : 62 লিঙ্গ : পুরুষ	WB/01/003/483184 ফটো উপলব্ধ	590 নাম : বাসন্তী বর্মণ স্বামীর নাম: কণ্ঠমোহন বর্মণ বাড়ির নং : n0076 বয়স : 67 লিঙ্গ : মহিলা	WB/01/003/483262 ফটো উপলব্ধ	591 নাম : অনিতা বর্মণ স্বামীর নাম: সুনীল বর্মণ বাড়ির নং : n0192 বয়স : 38 লিঙ্গ : মহিলা	XFB1404094 ফটো উপলব্ধ
592 নাম : সুনীল বর্মণ পিতার নাম: অনিল বর্মণ বাড়ির নং : n0192 বয়স : 57 লিঙ্গ : পুরুষ	GTM2344984 ফটো উপলব্ধ	593 নাম : সৌমেন বর্মণ পিতার নাম: কৃষ্ণ বর্মণ বাড়ির নং : n0190 বয়স : 30 লিঙ্গ : পুরুষ	XFB1828789 ফটো উপলব্ধ	594 নাম : মান্না বর্মণ পিতার নাম: মন্টু বর্মণ বাড়ির নং : n0201 বয়স : 38 লিঙ্গ : পুরুষ	XFB1317296 ফটো উপলব্ধ
595 নাম : মিন্টু বর্মণ পিতার নাম: মন্টু বর্মণ বাড়ির নং : n0201 বয়স : 40 লিঙ্গ : পুরুষ	XFB1317791 ফটো উপলব্ধ	596 নাম : সুকুমার বর্মণ পিতার নাম: সামারু বর্মণ বাড়ির নং : n0188 বয়স : 40 লিঙ্গ : পুরুষ	GTM2413201 ফটো উপলব্ধ	597 নাম : ভারতী বর্মণ স্বামীর নাম: বাবুরাম বর্মণ বাড়ির নং : n0187 বয়স : 81 লিঙ্গ : মহিলা	GTM1602747 ফটো উপলব্ধ
598 নাম : নিত্যানন্দ বর্মণ পিতার নাম: নিরঞ্জন বর্মণ বাড়ির নং : n0245 বয়স : 35 লিঙ্গ : পুরুষ	XFB1404169 ফটো উপলব্ধ	599 নাম : গোপাল বর্মণ পিতার নাম: হরেন বর্মণ বাড়ির নং : n0227 বয়স : 43 লিঙ্গ : পুরুষ	XFB1317031 ফটো উপলব্ধ	600 নাম : ললিতা বর্মণ স্বামীর নাম: নবানু বর্মণ বাড়ির নং : n0121 বয়স : 52 লিঙ্গ : মহিলা	GTM2242808 ফটো উপলব্ধ

বিধানসভা নির্বাচনক্ষেত্রের নং, নাম : 2-মাথাভাড়া  
ভাগ নং, নাম : 1-পচাগড় (পূর্ব নিম্নাংশ)

601 নাম : রীতারানী বর্মন স্বামীর নাম: সুবল বর্মন বাড়ির নং : n0121 বয়স : 58 লিঙ্গ : মহিলা	WB/01/003/483212	602 নাম : প্রসেনজিৎ বর্মন পিতার নাম: সুকেশ বর্মন বাড়ির নং : nং028 বয়স : 26 লিঙ্গ : পুরুষ	XFB2077956	603 নাম : দেবেন্দ্র বর্মন পিতার নাম: হর বর্মন বাড়ির নং : n0152 বয়স : 67 লিঙ্গ : পুরুষ	WB/01/003/483021
604 নাম : বীনা রায় (বর্মন) স্বামীর নাম: অমল্য বর্মন বাড়ির নং : n0151 বয়স : 45 লিঙ্গ : মহিলা	HJK2494177	605 নাম : সুধা বর্মন স্বামীর নাম: নরেশ বর্মন বাড়ির নং : n0143 বয়স : 45 লিঙ্গ : মহিলা	GTM1601632	606 নাম : রাকেশ বর্মন পিতার নাম: ভবেন্দ্র নাথ বর্মন বাড়ির নং : n0072 বয়স : 35 লিঙ্গ : পুরুষ	XFB1404615
607 নাম : ছবি রায় স্বামীর নাম: সুশান্ত রায় বাড়ির নং : n0163 বয়স : 61 লিঙ্গ : মহিলা	WB/01/003/483833	608 নাম : কৃষ্ণলাল বর্মন পিতার নাম: মহিম চন্দ্র বর্মন বাড়ির নং : এন0 বয়স : 66 লিঙ্গ : পুরুষ	ZRS1880426	609 নাম : রুমা বর্মন স্বামীর নাম: প্রশান্ত বর্মন বাড়ির নং : n0066 বয়স : 29 লিঙ্গ : মহিলা	XFB2230043
610 নাম : শুভঙ্কর বর্মন পিতার নাম: কৃষ্ণ বর্মন বাড়ির নং : nং213 বয়স : 27 লিঙ্গ : পুরুষ	XFB2078699	611 নাম : গোলাপী বর্মন স্বামীর নাম: নিত্যানন্দ বর্মন বাড়ির নং : n0096 বয়স : 38 লিঙ্গ : মহিলা	XFB1612894	612 নাম : মল্লিকা বর্মন স্বামীর নাম: গৌতম বর্মন বাড়ির নং : n0096 বয়স : 37 লিঙ্গ : মহিলা	XFB1318021
613 নাম : হিল্লোল বর্মন পিতার নাম: বেনু বর্মন বাড়ির নং : n0185 বয়স : 37 লিঙ্গ : পুরুষ	XFB1317759	614 নাম : শান্তি বর্মন স্বামীর নাম: বেনু বর্মন বাড়ির নং : n0185 বয়স : 57 লিঙ্গ : মহিলা	WB/01/003/483642	615 নাম : অবিনাশ বর্মন পিতার নাম: দেবাক্ষ বর্মন বাড়ির নং : n0184 বয়স : 51 লিঙ্গ : পুরুষ	GTM2242840
616 নাম : কল্যাণী বর্মন স্বামীর নাম: প্রদীপ কুমার দে বাড়ির নং : n0152 বয়স : 54 লিঙ্গ : মহিলা	WB/01/003/483732	617 নাম : শ্রীমন্ত বর্মন মায়ের নাম: সুনিতী বর্মন বাড়ির নং : n0184 বয়স : 36 লিঙ্গ : পুরুষ	XFB1317742	618 নাম : রতন বর্মন পিতার নাম: ভবেন্দ্র নাথ বর্মন বাড়ির নং : n0072 বয়স : 44 লিঙ্গ : পুরুষ	GTM2413177
619 নাম : গিরিশচন্দ্র বর্মন পিতার নাম: ভবেন্দ্র বর্মন বাড়ির নং : n0072 বয়স : 52 লিঙ্গ : পুরুষ	WB/01/003/483042	620 নাম : সুমন্ত বর্মন পিতার নাম: মনেশ্বর বর্মন বাড়ির নং : n0105 বয়স : 60 লিঙ্গ : পুরুষ	WB/01/003/483671	621 নাম : ললিতা বর্মন স্বামীর নাম: সুকুমার বর্মন বাড়ির নং : n0111 বয়স : 52 লিঙ্গ : মহিলা	WB/01/003/483206
622 নাম : সুকুমার বর্মন পিতার নাম: আমাই বর্মন বাড়ির নং : n0111 বয়স : 57 লিঙ্গ : পুরুষ	WB/01/003/483161	623 নাম : রঞ্জিতা বর্মন পিতার নাম: সুকুমার বর্মন বাড়ির নং : n0111 বয়স : 32 লিঙ্গ : মহিলা	XFB1612829	624 নাম : অসীম বর্মন পিতার নাম: ঘনশ্যাম বর্মন বাড়ির নং : এন0026 বয়স : 24 লিঙ্গ : পুরুষ	XFB2284602
625 নাম : লক্ষ্মীবালা বর্মন স্বামীর নাম: নারায়ণ বর্মন বাড়ির নং : n0080 বয়স : 50 লিঙ্গ : মহিলা	XFB2499275	626 নাম : নারায়ণ বর্মন পিতার নাম: নগেন বর্মন বাড়ির নং : n0080 বয়স : 54 লিঙ্গ : পুরুষ	WB/01/003/483318	627 নাম : নারায়ণ বর্মন পিতার নাম: গিরিন্দ্র বর্মন বাড়ির নং : n0194 বয়স : 42 লিঙ্গ : পুরুষ	GTM2144574
628 নাম : সুবোধ বর্মন পিতার নাম: সৌক্য বর্মন বাড়ির নং : n0024 বয়স : 49 লিঙ্গ : পুরুষ	GTM2143808	629 নাম : অঞ্জনা রায় স্বামীর নাম: উত্তম রায় বাড়ির নং : n0194 বয়স : 41 লিঙ্গ : মহিলা	GTM2345221	630 নাম : প্রসেনজিৎ বর্মন পিতার নাম: ফনীন্দ্র বর্মন বাড়ির নং : n0042 বয়স : 43 লিঙ্গ : পুরুষ	GTM1961861

বিধানসভা নির্বাচনক্ষেত্রের নং, নাম : 2-মাথাভাড়া  
ভাগ নং, নাম : 1-পচাগড় (পূর্ব নিম্নাংশ)

631	WB/01/003/483798	ফটো উপলব্ধ	632	XFB2624492	ফটো উপলব্ধ	633	XFB1404607	ফটো উপলব্ধ
নাম : সোনাতন বর্মন পিতার নাম: নগেন্দ্র বর্মন বাড়ির নং : n0077 বয়স : 77 লিঙ্গ : পুরুষ			নাম : কণ্ঠ মোহন বর্মন পিতার নাম: নগেন্দ্র বর্মন বাড়ির নং : n0076 বয়স : 72 লিঙ্গ : পুরুষ			নাম : কমল বর্মন পিতার নাম: নগেন বর্মন বাড়ির নং : n0021 বয়স : 35 লিঙ্গ : পুরুষ		
634	GTM2243186	ফটো উপলব্ধ	635	GTM2243079	ফটো উপলব্ধ	636	GTM2242717	ফটো উপলব্ধ
নাম : গৌতম সরকার পিতার নাম: গোপীনাথ সরকার বাড়ির নং : n0191 বয়স : 40 লিঙ্গ : পুরুষ			নাম : রীতা বর্মন (রায়) স্বামীর নাম: গোপাল বর্মন বাড়ির নং : n0191 বয়স : 40 লিঙ্গ : মহিলা			নাম : ললিতা বর্মন স্বামীর নাম: স্বরূপ বর্মন বাড়ির নং : n0191 বয়স : 45 লিঙ্গ : মহিলা		
637	XFB1723592	ফটো উপলব্ধ	638	XFB1317007	ফটো উপলব্ধ	639	WB/01/003/483229	ফটো উপলব্ধ
নাম : মিনতী বর্মন স্বামীর নাম: সুশীল বর্মন বাড়ির নং : n0252 বয়স : 55 লিঙ্গ : মহিলা			নাম : দেবাশিষ বর্মন পিতার নাম: রবীন্দ্রনাথ বর্মন বাড়ির নং : n0241 বয়স : 39 লিঙ্গ : পুরুষ			নাম : দেবেশ্বর বর্মন পিতার নাম: নিদাম বর্মন বাড়ির নং : n0209 বয়স : 52 লিঙ্গ : পুরুষ		
640	WB/01/003/483228	ফটো উপলব্ধ	641	XFB2078103	ফটো উপলব্ধ	642	XFB2417806	ফটো উপলব্ধ
নাম : সন্ধ্যা বর্মন স্বামীর নাম: সুরেন্দ্র বর্মন বাড়ির নং : n0208 বয়স : 60 লিঙ্গ : মহিলা			নাম : বিশ্বজিৎ বর্মন পিতার নাম: যোগেন্দ্র বর্মন বাড়ির নং : nং083 বয়স : 26 লিঙ্গ : পুরুষ			নাম : সুব্রত বর্মন পিতার নাম: উকিল বর্মন বাড়ির নং : না বয়স : 22 লিঙ্গ : পুরুষ		
643	XFB2588689	ফটো উপলব্ধ	644	XFB2351708	ফটো উপলব্ধ	645	GTM2143725	ফটো উপলব্ধ
নাম : সোনালী বর্মন পিতার নাম: সোনাতন বর্মন বাড়ির নং : এন0080 বয়স : 24 লিঙ্গ : মহিলা			নাম : সঞ্জয় বর্মন পিতার নাম: সুশীল বর্মন বাড়ির নং : এন0080 বয়স : 23 লিঙ্গ : পুরুষ			নাম : সনৎ বর্মন পিতার নাম: রমেশচন্দ্র বর্মন বাড়ির নং : n0151 বয়স : 41 লিঙ্গ : পুরুষ		
646	WB/01/003/483390	ফটো উপলব্ধ	647	WB/01/003/483799	ফটো উপলব্ধ	648	XFB2612711	ফটো উপলব্ধ
নাম : সুধীর বর্মন পিতার নাম: গৌরনাথ বর্মন বাড়ির নং : n0061 বয়স : 57 লিঙ্গ : পুরুষ			নাম : গৌতম বর্মন পিতার নাম: খগেন বর্মন বাড়ির নং : n0096 বয়স : 54 লিঙ্গ : পুরুষ			নাম : অসীম বর্মন পিতার নাম: উত্তম বর্মন বাড়ির নং : এন0096 বয়স : 21 লিঙ্গ : পুরুষ		
649	WB/01/003/483650	ফটো উপলব্ধ	650	GTM0993139	ফটো উপলব্ধ	651	XFB2591063	ফটো উপলব্ধ
নাম : ভারতী বর্মন স্বামীর নাম: সুধীর বর্মন বাড়ির নং : n0183 বয়স : 72 লিঙ্গ : মহিলা			নাম : হীরেন বর্মন পিতার নাম: গৌরাজ বর্মন বাড়ির নং : n0177 বয়স : 57 লিঙ্গ : পুরুষ			নাম : চন্দ্রমোহন বর্মন পিতার নাম: নগেন্দ্র বর্মন বাড়ির নং : n0074 বয়স : 80 লিঙ্গ : পুরুষ		
652	GTM2413243	ফটো উপলব্ধ	653	WB/01/003/483472	ফটো উপলব্ধ	654	WB/01/003/483632	ফটো উপলব্ধ
নাম : শেফালী বর্মন স্বামীর নাম: পঙ্কজ বর্মন বাড়ির নং : n0072 বয়স : 39 লিঙ্গ : মহিলা			নাম : সন্তোম বর্মন পিতার নাম: সুরেন্দ্র বর্মন বাড়ির নং : n0120 বয়স : 54 লিঙ্গ : পুরুষ			নাম : সুশীলা বর্মন স্বামীর নাম: সুরেন বর্মন বাড়ির নং : n0120 বয়স : 72 লিঙ্গ : মহিলা		
655	XFB2498277	ফটো উপলব্ধ	656	GTM1600014	ফটো উপলব্ধ	657	WB/01/003/483460	ফটো উপলব্ধ
নাম : সূচ্য রোহন বর্মন পিতার নাম: বিলেশ্বর বর্মন বাড়ির নং : n0263 বয়স : 59 লিঙ্গ : পুরুষ			নাম : অমিতা বর্মন স্বামীর নাম: সঞ্জিৎ বর্মন বাড়ির নং : n0119 বয়স : 45 লিঙ্গ : মহিলা			নাম : দীনবালী বর্মন স্বামীর নাম: শ্যামাচরন বর্মন বাড়ির নং : n0119 বয়স : 77 লিঙ্গ : মহিলা		
658	XFB2231082	ফটো উপলব্ধ	659	XFB2079093	ফটো উপলব্ধ	660	XFB1404581	ফটো উপলব্ধ
নাম : মনোজ বর্মন পিতার নাম: বিনয় বর্মন বাড়ির নং : n0064 বয়স : 25 লিঙ্গ : পুরুষ			নাম : মানসী বর্মন স্বামীর নাম: সৌমেন বর্মন বাড়ির নং : এন0190 বয়স : 31 লিঙ্গ : মহিলা			নাম : মনোজ বর্মন পিতার নাম: সুবল চন্দ্র বর্মন বাড়ির নং : n0121 বয়স : 35 লিঙ্গ : পুরুষ		

বিধানসভা নির্বাচনক্ষেত্রের নং, নাম : 2-মাথাভাড়া  
ভাগ নং, নাম : 1-পচাগড় (পূর্ব নিম্নাংশ)

661	WB/01/003/483568	ফটো উপলব্ধ	662	XFB2536480	ফটো উপলব্ধ	663	XFB2588648	ফটো উপলব্ধ
নাম : সুধীর বর্মণ পিতার নাম: ধীরেন বর্মণ বাড়ির নং : n0059 বয়স : 54 লিঙ্গ : পুরুষ			নাম : কমল বর্মণ পিতার নাম: অধীর বর্মণ বাড়ির নং : এন0059 বয়স : 21 লিঙ্গ : পুরুষ			নাম : সূর্য বর্মণ পিতার নাম: দুলাল বর্মণ বাড়ির নং : এন0015 বয়স : 22 লিঙ্গ : পুরুষ		
664	XFB1989383	ফটো উপলব্ধ	665	XFB2231264	ফটো উপলব্ধ	666	GTM1961903	ফটো উপলব্ধ
নাম : নীলিমা বর্মণ স্বামীর নাম: সত্যেন বর্মণ বাড়ির নং : n0120 বয়স : 42 লিঙ্গ : মহিলা			নাম : চৈতা বর্মণ পিতার নাম: গজেন বর্মণ বাড়ির নং : n0026 বয়স : 26 লিঙ্গ : পুরুষ			নাম : ইন্দ্রজিৎ বর্মণ পিতার নাম: ফনী চন্দ্র বর্মণ বাড়ির নং : n0042 বয়স : 47 লিঙ্গ : পুরুষ		
667	WB/01/003/483365	ফটো উপলব্ধ	668	XFB1612779	ফটো উপলব্ধ	669	XFB1612761	ফটো উপলব্ধ
নাম : ধলী বর্মণ স্বামীর নাম: গনেশ বর্মণ বাড়ির নং : n0082 বয়স : 67 লিঙ্গ : মহিলা			নাম : যষ্টি বর্মণ পিতার নাম: শংকর বর্মণ বাড়ির নং : n0081 বয়স : 42 লিঙ্গ : পুরুষ			নাম : শংকর বর্মণ পিতার নাম: সতীশ বর্মণ বাড়ির নং : n0081 বয়স : 63 লিঙ্গ : পুরুষ		
670	XFB2601516	ফটো উপলব্ধ	671	XFB2516938	ফটো উপলব্ধ	672	XFB1924992	ফটো উপলব্ধ
নাম : প্রতিমা বর্মণ স্বামীর নাম: শিবা বর্মণ বাড়ির নং : এন0081 বয়স : 22 লিঙ্গ : মহিলা			নাম : রচনা বর্মণ পিতার নাম: শংকর বর্মণ বাড়ির নং : পচাগড় বয়স : 21 লিঙ্গ : মহিলা			নাম : সুশান্ত বর্মণ পিতার নাম: সুশীল বর্মণ বাড়ির নং : n0252 বয়স : 29 লিঙ্গ : পুরুষ		
673	GTM2144038	ফটো উপলব্ধ	674	GTM1600352	ফটো উপলব্ধ	675	XFB2078061	ফটো উপলব্ধ
নাম : অলোক বর্মণ পিতার নাম: সুরেন্দ্রনাথ বর্মণ বাড়ির নং : n0196 বয়স : 43 লিঙ্গ : পুরুষ			নাম : রমেন্দ্র নাথ বর্মণ পিতার নাম: সুরেন্দ্র নাথ বর্মণ বাড়ির নং : পচাগড়, বয়স : 44 লিঙ্গ : পুরুষ			নাম : দিলীপ বর্মণ পিতার নাম: ধনেশ্বর বর্মণ বাড়ির নং : নং104 বয়স : 28 লিঙ্গ : পুরুষ		
676	WB/01/003/483347	ফটো উপলব্ধ	677	GTM2144657	ফটো উপলব্ধ	678	XFB2125094	ফটো উপলব্ধ
নাম : মনা বর্মণ স্বামীর নাম: অশ্বিনী বর্মণ বাড়ির নং : n0151 বয়স : 55 লিঙ্গ : মহিলা			নাম : প্রসেনজিৎ বর্মণ পিতার নাম: সুরেন্দ্র নাথ বর্মণ বাড়ির নং : n0144 বয়স : 41 লিঙ্গ : পুরুষ			নাম : মনীকা বর্মণ পিতার নাম: রঞ্জিত বর্মণ বাড়ির নং : নং 119 বয়স : 28 লিঙ্গ : মহিলা		
679	XFB2611937	ফটো উপলব্ধ	680	GTM2143642	ফটো উপলব্ধ	681	GTM1910884	ফটো উপলব্ধ
নাম : মনজীত বর্মণ পিতার নাম: রঞ্জিত বর্মণ বাড়ির নং : এন0119 বয়স : 23 লিঙ্গ : পুরুষ			নাম : রঞ্জন বর্মণ পিতার নাম: বাবুরাম বর্মণ বাড়ির নং : n0144 বয়স : 50 লিঙ্গ : পুরুষ			নাম : সুকুমার বর্মণ পিতার নাম: বাবুরাম বর্মণ বাড়ির নং : n0144 বয়স : 53 লিঙ্গ : পুরুষ		
682	WB/01/003/483138	ফটো উপলব্ধ	683	WB/01/003/483834	ফটো উপলব্ধ	684	WB/01/003/483077	ফটো উপলব্ধ
নাম : বীরেন বর্মণ পিতার নাম: গৌরাজ বর্মণ বাড়ির নং : n0142 বয়স : 61 লিঙ্গ : পুরুষ			নাম : সোনা বর্মণ স্বামীর নাম: দীনেশ বর্মণ বাড়ির নং : n0140 বয়স : 58 লিঙ্গ : মহিলা			নাম : সরদিনী বর্মণ স্বামীর নাম: ফাগুনা বর্মণ বাড়ির নং : n0155 বয়স : 72 লিঙ্গ : মহিলা		
685	WB/01/003/483093	ফটো উপলব্ধ	686	XFB1489129	ফটো উপলব্ধ	687	WB/01/003/483788	ফটো উপলব্ধ
নাম : সুমিত্রা বর্মণ স্বামীর নাম: ফনী বর্মণ বাড়ির নং : n0153 বয়স : 70 লিঙ্গ : মহিলা			নাম : শিলা বর্মণ স্বামীর নাম: খগেন বর্মণ বাড়ির নং : n0200 বয়স : 33 লিঙ্গ : মহিলা			নাম : অমল্যা বর্মণ পিতার নাম: হরেন্দ্র বর্মণ বাড়ির নং : n0198 বয়স : 57 লিঙ্গ : পুরুষ		
688	XFB2167849	ফটো উপলব্ধ	689	XFB1724053	ফটো উপলব্ধ	690	XFB2078897	ফটো উপলব্ধ
নাম : ব্রজেন্দ্র নাথ বর্মণ পিতার নাম: নগেন্দ্র বর্মণ বাড়ির নং : n0085 বয়স : 52 লিঙ্গ : পুরুষ			নাম : কম্পনা বর্মণ স্বামীর নাম: তপন বর্মণ বাড়ির নং : n0286 বয়স : 38 লিঙ্গ : মহিলা			নাম : সঙ্গীতা বর্মণ পিতার নাম: সুশীল বর্মণ বাড়ির নং : নং192 বয়স : 28 লিঙ্গ : মহিলা		

বিধানসভা নির্বাচনক্ষেত্রের নং, নাম : 2-মাথাভাড়া  
ভাগ নং, নাম : 1-পচাগড় (পূর্ব নিম্নাংশ)

691 নাম : পিংকি বর্মন পিতার নাম: কালীচরণ বর্মন বাড়ির নং : নং123 বয়স : 38 লিঙ্গ : মহিলা	XFB2078525 ফটো উপলব্ধ	692 নাম : ক্ষীতেন বর্মন পিতার নাম: রাজকান্ত বর্মন বাড়ির নং : n0069 বয়স : 67 লিঙ্গ : পুরুষ	WB/01/003/483217 ফটো উপলব্ধ	693 নাম : মনীন্দ্র বর্মন পিতার নাম: কালচাঁদ বর্মন বাড়ির নং : n0068 বয়স : 77 লিঙ্গ : পুরুষ	WB/01/003/483504 ফটো উপলব্ধ
694 নাম : প্রশান্ত বর্মন পিতার নাম: প্রদীপ বর্মন বাড়ির নং : n0066 বয়স : 33 লিঙ্গ : পুরুষ	XFB1828573 ফটো উপলব্ধ	695 নাম : নারায়ন বর্মন পিতার নাম: যোগেশ বর্মন বাড়ির নং : n0203 বয়স : 62 লিঙ্গ : পুরুষ	WB/01/003/483528 ফটো উপলব্ধ	696 নাম : তাপসী বর্মন স্বামীর নাম: রবী বর্মন বাড়ির নং : n0062 বয়স : 57 লিঙ্গ : মহিলা	WB/01/003/483194 ফটো উপলব্ধ
697 নাম : ক্ষীরবালা বর্মন স্বামীর নাম: হরেন্দ্র বর্মন বাড়ির নং : n0099 বয়স : 57 লিঙ্গ : মহিলা	WB/01/003/483678 ফটো উপলব্ধ	698 নাম : বিপ্লব বর্মন পিতার নাম: ধীরেন বর্মন বাড়ির নং : n0122 বয়স : 37 লিঙ্গ : পুরুষ	XFB1317460 ফটো উপলব্ধ	699 নাম : টুঙ্গা বর্মন পিতার নাম: নরেশ চন্দ্র বর্মন বাড়ির নং : নং143 বয়স : 27 লিঙ্গ : মহিলা	XFB2078293 ফটো উপলব্ধ
700 নাম : রাকেশ বর্মন পিতার নাম: রবি বর্মন বাড়ির নং : নং062 বয়স : 26 লিঙ্গ : পুরুষ	XFB2078327 ফটো উপলব্ধ	701 নাম : গীতারানী বর্মন স্বামীর নাম: কনেশ বর্মন বাড়ির নং : n0141 বয়স : 44 লিঙ্গ : মহিলা	XFB2307791 ফটো উপলব্ধ	702 নাম : সুশান্ত কুমার বর্মন পিতার নাম: পবিত্র কুমার বর্মন বাড়ির নং : n0006 বয়স : 39 লিঙ্গ : পুরুষ	XFB1317718 ফটো উপলব্ধ
703 নাম : পঙ্কজ বর্মন পিতার নাম: ভবেন্দ্রনাথ বর্মন বাড়ির নং : n0072 বয়স : 48 লিঙ্গ : পুরুষ	GTM2143782 ফটো উপলব্ধ	704 নাম : অর্পিতা বর্মন পিতার নাম: সুবল বর্মন বাড়ির নং : n0121 বয়স : 39 লিঙ্গ : মহিলা	GTM2345213 ফটো উপলব্ধ	705 নাম : শান্ত বর্মন পিতার নাম: আমাই বর্মন বাড়ির নং : n0121 বয়স : 60 লিঙ্গ : পুরুষ	WB/01/003/483082 ফটো উপলব্ধ
706 নাম : সুবল চন্দ্র বর্মন পিতার নাম: আমাই বর্মন বাড়ির নং : n0121 বয়স : 66 লিঙ্গ : পুরুষ	XFB2501310 ফটো উপলব্ধ	707 নাম : পিংকি বর্মন স্বামীর নাম: পবিত্র বর্মন বাড়ির নং : n0186 বয়স : 37 লিঙ্গ : মহিলা	XFB1612951 ফটো উপলব্ধ	708 নাম : মিঠুন বর্মন পিতার নাম: হরেন বর্মন বাড়ির নং : n0227 বয়স : 40 লিঙ্গ : পুরুষ	XFB1317049 ফটো উপলব্ধ
709 নাম : অঞ্জনা বর্মন স্বামীর নাম: সুভাষ চন্দ্র বর্মন বাড়ির নং : n0215 বয়স : 53 লিঙ্গ : মহিলা	GTM1426246 ফটো উপলব্ধ	710 নাম : বিশ্ণুজিৎ বর্মন পিতার নাম: মনীন্দ্র বর্মন বাড়ির নং : n0214 বয়স : 49 লিঙ্গ : পুরুষ	GTM2144053 ফটো উপলব্ধ	711 নাম : কৃষ্ণ বর্মন পিতার নাম: গীরিন্দ্র বর্মন বাড়ির নং : n0213 বয়স : 50 লিঙ্গ : পুরুষ	GTM2143840 ফটো উপলব্ধ
712 নাম : শিবেন বর্মন পিতার নাম: রাজকান্ত বর্মন বাড়ির নং : n0070 বয়স : 57 লিঙ্গ : পুরুষ	WB/01/003/483098 ফটো উপলব্ধ	713 নাম : কুকিলা বর্মন স্বামীর নাম: পূর্ণচন্দ্র বর্মন বাড়ির নং : n0186 বয়স : 62 লিঙ্গ : মহিলা	WB/01/003/483388 ফটো উপলব্ধ	714 নাম : পিংকী বর্মন পিতার নাম: বেনু বর্মন বাড়ির নং : n0185 বয়স : 33 লিঙ্গ : মহিলা	XFB1489319 ফটো উপলব্ধ
715 নাম : মনোজ কুমার বর্মন মায়ের নাম: রিংকু বর্মন বাড়ির নং : n0095 বয়স : 33 লিঙ্গ : পুরুষ	XFB1613009 ফটো উপলব্ধ	716 নাম : রিংকু বর্মন স্বামীর নাম: সুধীর বর্মন বাড়ির নং : n0095 বয়স : 60 লিঙ্গ : মহিলা	WB/01/003/483350 ফটো উপলব্ধ	717 নাম : রমা বর্মন স্বামীর নাম: সুধীর বর্মন বাড়ির নং : n0061 বয়স : 32 লিঙ্গ : মহিলা	XFB2230217 ফটো উপলব্ধ
718 নাম : লতা বর্মন স্বামীর নাম: বীরেন বর্মন বাড়ির নং : n0142 বয়স : 57 লিঙ্গ : মহিলা	WB/01/003/483839 ফটো উপলব্ধ	719 নাম : সুনীল বর্মন পিতার নাম: ভদ্র বর্মন বাড়ির নং : n0073 বয়স : 67 লিঙ্গ : পুরুষ	WB/01/003/483547 ফটো উপলব্ধ	720 নাম : চানমোহন বর্মন পিতার নাম: নবীন বর্মন বাড়ির নং : n0041 বয়স : 54 লিঙ্গ : পুরুষ	WB/01/003/483819 ফটো উপলব্ধ

বিধানসভা নির্বাচনক্ষেত্রের নং, নাম : 2-মাথাভাড়া  
ভাগ নং, নাম : 1-পচাগড় (পূর্ব নিম্নাংশ)

721	WB/01/003/483796	ফটো উপলব্ধ	722	XFB1317825	ফটো উপলব্ধ	723	WB/01/003/483419	ফটো উপলব্ধ
নাম : সূর্যমোহন বর্মণ পিতার নাম: নবীন বর্মণ বাড়ির নং : n0041 বয়স : 57 লিঙ্গ : পুরুষ			নাম : মাধবী বর্মণ স্বামীর নাম: প্রদীপ বর্মণ বাড়ির নং : n0024 বয়স : 42 লিঙ্গ : মহিলা			নাম : বীরেন বর্মণ পিতার নাম: ঠাণ্ডা বর্মণ বাড়ির নং : n0195 বয়স : 62 লিঙ্গ : পুরুষ		
724	WB/01/003/483050	ফটো উপলব্ধ	725	XFB1489335	ফটো উপলব্ধ	726	XFB2572741	ফটো উপলব্ধ
নাম : স্মতী বর্মণ স্বামীর নাম: হীতেন বর্মণ বাড়ির নং : n0139 বয়স : 58 লিঙ্গ : মহিলা			নাম : শ্যামল বর্মণ পিতার নাম: নগেন বর্মণ বাড়ির নং : n0021 বয়স : 39 লিঙ্গ : পুরুষ			নাম : পিন্টু বর্মণ পিতার নাম: পরিমল বর্মণ বাড়ির নং : এন0021 বয়স : 21 লিঙ্গ : পুরুষ		
727	WB/01/003/483199	ফটো উপলব্ধ	728	XFB2566024	ফটো উপলব্ধ	729	GTM2144061	ফটো উপলব্ধ
নাম : রাজবালা বর্মণ স্বামীর নাম: গৌরনাথ বর্মণ বাড়ির নং : n0060 বয়স : 82 লিঙ্গ : মহিলা			নাম : সম্পা দাস বর্মণ স্বামীর নাম: ভবেশ বর্মণ বাড়ির নং : এন0060 বয়স : 26 লিঙ্গ : মহিলা			নাম : মেনাকা বর্মণ স্বামীর নাম: সুবোধ বর্মণ বাড়ির নং : n0058 বয়স : 49 লিঙ্গ : মহিলা		
730	GTM2242691	ফটো উপলব্ধ	731	XFB2588846	ফটো উপলব্ধ	732	XFB2626703	ফটো উপলব্ধ
নাম : শেফালী বর্মণ (ব্রায় মন্ডল) স্বামীর নাম: বীরেন বর্মণ বাড়ির নং : n0042 বয়স : 57 লিঙ্গ : মহিলা			নাম : শ্যামলী বর্মণ স্বামীর নাম: ইন্দ্রজিৎ বর্মণ বাড়ির নং : এন0039 বয়স : 44 লিঙ্গ : মহিলা			নাম : প্রমিলা অধিকারী বর্মণ স্বামীর নাম: যোগেন্দ্র বর্মণ বাড়ির নং : n0018 বয়স : 55 লিঙ্গ : মহিলা		
733	GTM2144517	ফটো উপলব্ধ	734	XFB2549780	ফটো উপলব্ধ	735	WB/01/003/483555	ফটো উপলব্ধ
নাম : অনিতা বর্মণ স্বামীর নাম: সূর্য মোহন বর্মণ বাড়ির নং : n0041 বয়স : 41 লিঙ্গ : মহিলা			নাম : শেফালী বর্মণ পিতার নাম: সুরজ্যা মোহন বর্মণ বাড়ির নং : এন0041 বয়স : 21 লিঙ্গ : মহিলা			নাম : যোগেন্দ্র বর্মণ পিতার নাম: গিরিন্দ্র বর্মণ বাড়ির নং : n0018 বয়স : 62 লিঙ্গ : পুরুষ		
736	GTM2143691	ফটো উপলব্ধ	737	WB/01/003/483424	ফটো উপলব্ধ	738	WB/01/003/483501	ফটো উপলব্ধ
নাম : রঞ্জিত বর্মণ পিতার নাম: গিরিন্দ্রনাথ বর্মণ বাড়ির নং : n0017 বয়স : 43 লিঙ্গ : পুরুষ			নাম : প্রফুল্ল বর্মণ পিতার নাম: রমেশ বর্মণ বাড়ির নং : n0151 বয়স : 50 লিঙ্গ : পুরুষ			নাম : রমেশ বর্মণ পিতার নাম: রামকমল বর্মণ বাড়ির নং : n0151 বয়স : 84 লিঙ্গ : পুরুষ		
739	WB/01/003/483492	ফটো উপলব্ধ	740	XFB1404128	ফটো উপলব্ধ	741	XFB1317072	ফটো উপলব্ধ
নাম : পৌরী বর্মণ স্বামীর নাম: জগৎ বর্মণ বাড়ির নং : n0150 বয়স : 57 লিঙ্গ : মহিলা			নাম : লক্ষি বর্মণ স্বামীর নাম: ইন্দ্রজিৎ বর্মণ বাড়ির নং : n0204 বয়স : 38 লিঙ্গ : মহিলা			নাম : ধনেশ বর্মণ স্বামীর নাম: সন্ধ্যা বর্মণ বাড়ির নং : n0204 বয়স : 40 লিঙ্গ : পুরুষ		
742	WB/01/003/483272	ফটো উপলব্ধ	743	WB/01/003/483657	ফটো উপলব্ধ	744	GTM2256378	ফটো উপলব্ধ
নাম : প্রদীপ বর্মণ পিতার নাম: নীলকান্ত বর্মণ বাড়ির নং : n0066 বয়স : 62 লিঙ্গ : পুরুষ			নাম : মমতা বর্মণ স্বামীর নাম: মহেশ বর্মণ বাড়ির নং : n0104 বয়স : 77 লিঙ্গ : মহিলা			নাম : দিপালী বর্মণ স্বামীর নাম: বিপুল বর্মণ বাড়ির নং : এন0067 বয়স : 39 লিঙ্গ : মহিলা		
745	XFB1828847	ফটো উপলব্ধ	746	WB/01/003/483561	ফটো উপলব্ধ	747	WB/01/003/483106	ফটো উপলব্ধ
নাম : কুন্তী বর্মণ পিতার নাম: ভপন বর্মণ বাড়ির নং : n0100 বয়স : 32 লিঙ্গ : মহিলা			নাম : সন্ধ্যারানী বর্মণ স্বামীর নাম: পরেশ বর্মণ বাড়ির নং : n0100 বয়স : 72 লিঙ্গ : মহিলা			নাম : হরেন্দ্র বর্মণ পিতার নাম: হরকমল বর্মণ বাড়ির নং : n0099 বয়স : 64 লিঙ্গ : পুরুষ		
748	WB/01/003/483384	ফটো উপলব্ধ	749	WB/01/003/483370	ফটো উপলব্ধ	750	WB/01/003/483538	ফটো উপলব্ধ
নাম : নয়নবালা বর্মণ স্বামীর নাম: গিরিন্দ্র বর্মণ বাড়ির নং : n0017 বয়স : 82 লিঙ্গ : মহিলা			নাম : শান্তি বর্মণ স্বামীর নাম: প্রফুল্ল বর্মণ বাড়ির নং : n0198 বয়স : 72 লিঙ্গ : মহিলা			নাম : সুশান্ত কুমার রায় পিতার নাম: সুধাংশু রায় বাড়ির নং : n0163 বয়স : 67 লিঙ্গ : পুরুষ		

বিধানসভা নির্বাচনক্ষেত্রের নং, নাম : 2-মাথাভাড়া  
ভাগ নং, নাম : 1-পচাগড় (পূর্ব নিম্নাংশ)

751	XFB1989201	নাম : নিভা বর্মণ পিতার নাম: নাবানু বর্মণ বাড়ির নং : n0082 বয়স : 29 লিঙ্গ : মহিলা	ফটো উপলব্ধ	752	XFB1828813	নাম : প্রতিমা বর্মণ স্বামীর নাম: সন্তোষ বর্মণ বাড়ির নং : n0198 বয়স : 31 লিঙ্গ : মহিলা	ফটো উপলব্ধ	753	XFB1924968	নাম : আন্বা বর্মণ পিতার নাম: সুধীর বর্মণ বাড়ির নং : n0183 বয়স : 31 লিঙ্গ : মহিলা	ফটো উপলব্ধ
754	GTM2413193	নাম : গোবিন্দ বর্মণ পিতার নাম: নিরঞ্জন বর্মণ বাড়ির নং : n0202 বয়স : 38 লিঙ্গ : পুরুষ	ফটো উপলব্ধ	755	WB/01/003/483305	নাম : শুকোবালা বর্মণ স্বামীর নাম: খোকা বর্মণ বাড়ির নং : n0024 বয়স : 72 লিঙ্গ : মহিলা	ফটো উপলব্ধ	756	GTM2239481	নাম : প্রকাশ বর্মণ পিতার নাম: মনোরঞ্জন বর্মণ বাড়ির নং : এন0203 বয়স : 43 লিঙ্গ : পুরুষ	ফটো উপলব্ধ
757	XFB2549749	নাম : কুমা বর্মণ পিতার নাম: সুকেশ বর্মণ বাড়ির নং : এন0024 বয়স : 22 লিঙ্গ : মহিলা	ফটো উপলব্ধ	758	GTM2413078	নাম : প্রদীপ বর্মণ পিতার নাম: দীনেশ চন্দ্র বর্মণ বাড়ির নং : n0022 বয়স : 38 লিঙ্গ : পুরুষ	ফটো উপলব্ধ	759	GTM2144772	নাম : সীমা শীল স্বামীর নাম: শংকর শীল বাড়ির নং : n0022 বয়স : 42 লিঙ্গ : মহিলা	ফটো উপলব্ধ
760	WB/01/003/483255	নাম : নরেন বর্মণ পিতার নাম: সতীশ বর্মণ বাড়ির নং : n0022 বয়স : 57 লিঙ্গ : পুরুষ	ফটো উপলব্ধ	761	GTM2242766	নাম : সুবল বর্মণ পিতার নাম: হরেন্দ্র নাথ বর্মণ বাড়ির নং : n0191 বয়স : 41 লিঙ্গ : পুরুষ	ফটো উপলব্ধ	762	XFB1163690	নাম : যশোদা বর্মণ (অধিকারী) স্বামীর নাম: সুনীল অধিকারী বাড়ির নং : n0008 বয়স : 40 লিঙ্গ : মহিলা	ফটো উপলব্ধ
763	XFB2284727	নাম : সায়ন বর্মণ মায়ের নাম: জয়শ্রী বর্মণ রায় বাড়ির নং : এন0291 বয়স : 24 লিঙ্গ : পুরুষ	ফটো উপলব্ধ	764	XFB1486323	নাম : জয়শ্রী বর্মণ (রায়) স্বামীর নাম: মহেন্দ্র বর্মণ বাড়ির নং : n0291 বয়স : 50 লিঙ্গ : মহিলা	ফটো উপলব্ধ	765	XFB2078749	নাম : জয়শ্রী বর্মণ অধিকারী স্বামীর নাম: বিনোদ বর্মণ বাড়ির নং : নং139 বয়স : 29 লিঙ্গ : মহিলা	ফটো উপলব্ধ
766	XFB2078376	নাম : রানা বর্মণ শীল স্বামীর নাম: রুপন শীল বাড়ির নং : নং178 বয়স : 29 লিঙ্গ : মহিলা	ফটো উপলব্ধ	767	WB/01/003/483557	নাম : মাধবী বর্মণ স্বামীর নাম: রবীন্দ্র বর্মণ বাড়ির নং : n0057 বয়স : 57 লিঙ্গ : মহিলা	ফটো উপলব্ধ	768	XFB1828581	নাম : গৌতম বর্মণ পিতার নাম: শংকর বর্মণ বাড়ির নং : n0065 বয়স : 32 লিঙ্গ : পুরুষ	ফটো উপলব্ধ
769	XFB1924885	নাম : সৌরভিতা বর্মণ স্বামীর নাম: বিনয় বর্মণ বাড়ির নং : n0071 বয়স : 29 লিঙ্গ : মহিলা	ফটো উপলব্ধ	770	XFB1828664	নাম : সুশান্ত বর্মণ পিতার নাম: মনু বর্মণ বাড়ির নং : n0084 বয়স : 32 লিঙ্গ : পুরুষ	ফটো উপলব্ধ	771	WB/01/003/483550	নাম : শংকর বর্মণ পিতার নাম: কালীচরণ বর্মণ বাড়ির নং : n0065 বয়স : 62 লিঙ্গ : পুরুষ	ফটো উপলব্ধ
772	XFB1111046	নাম : বিমান বর্মণ মায়ের নাম: মাধবী বর্মণ বাড়ির নং : n0057 বয়স : 38 লিঙ্গ : পুরুষ	ফটো উপলব্ধ	773	WB/01/003/483175	নাম : রেখা বর্মণ স্বামীর নাম: মনু বর্মণ বাড়ির নং : n0084 বয়স : 54 লিঙ্গ : মহিলা	ফটো উপলব্ধ	774	WB/01/003/483343	নাম : জ্যোৎস্না বর্মণ স্বামীর নাম: শংকর বর্মণ বাড়ির নং : n0065 বয়স : 54 লিঙ্গ : মহিলা	ফটো উপলব্ধ
775	GTM2413151	নাম : রবীন্দ্র নাথ বর্মণ পিতার নাম: শচীন বর্মণ বাড়ির নং : n0071 বয়স : 40 লিঙ্গ : পুরুষ	ফটো উপলব্ধ	776	WB/01/003/483191	নাম : মনু বর্মণ পিতার নাম: নীলকান্ত বর্মণ বাড়ির নং : n0084 বয়স : 67 লিঙ্গ : পুরুষ	ফটো উপলব্ধ	777	XFB2619872	নাম : কবিতা বর্মণ স্বামীর নাম: সুশান্ত বর্মণ বাড়ির নং : এন0084 বয়স : 31 লিঙ্গ : মহিলা	ফটো উপলব্ধ
778	XFB1111079	নাম : বিনয় বর্মণ পিতার নাম: শচীন বর্মণ বাড়ির নং : n0071 বয়স : 37 লিঙ্গ : পুরুষ	ফটো উপলব্ধ	779	GTM2345122	নাম : সমীজন বিবি স্বামীর নাম: রহমত আলী মিঞা বাড়ির নং : n0271 বয়স : 57 লিঙ্গ : মহিলা	ফটো উপলব্ধ	780	XFB1178102	নাম : আজিরা বিবি স্বামীর নাম: আব্বাস মিঞা বাড়ির নং : n0237 বয়স : 61 লিঙ্গ : মহিলা	ফটো উপলব্ধ

781 নাম : মামুনি বিবি স্বামীর নাম: রসিদুল আলী বাড়ির নং : n0228 বয়স : 47 লিঙ্গ : মহিলা	GTM2243244 ফটো উপলব্ধ	782 নাম : আরতী বিশ্বাস (ঘোষ) স্বামীর নাম: রবীন্দ্র বিশ্বাস বাড়ির নং : n0161 বয়স : 53 লিঙ্গ : মহিলা	GTM2345254 ফটো উপলব্ধ	783 নাম : সুপ্রিয়া বিশ্বাস পিতার নাম: কমল বিশ্বাস বাড়ির নং : নং বয়স : 22 লিঙ্গ : মহিলা	XFB2599041 ফটো উপলব্ধ
784 নাম : তপব্রত বিশ্বাস পিতার নাম: রবীন্দ্র বিশ্বাস বাড়ির নং : পচাগড় বয়স : 24 লিঙ্গ : পুরুষ	XFB2284792 ফটো উপলব্ধ	785 নাম : কম্পনা বিশ্বাস স্বামীর নাম: শ্যামল বিশ্বাস বাড়ির নং : n0131 বয়স : 31 লিঙ্গ : মহিলা	XFB1925098 ফটো উপলব্ধ	786 নাম : শ্যামল বিশ্বাস পিতার নাম: কানাই বিশ্বাস বাড়ির নং : n0131 বয়স : 45 লিঙ্গ : পুরুষ	GTM1602697 ফটো উপলব্ধ
787 নাম : কাজলী বিশ্বাস স্বামীর নাম: কমল বিশ্বাস বাড়ির নং : n0216 বয়স : 42 লিঙ্গ : মহিলা	GTM2144129 ফটো উপলব্ধ	788 নাম : অমর বিশ্বাস পিতার নাম: কানাই বিশ্বাস বাড়ির নং : n0040 বয়স : 41 লিঙ্গ : পুরুষ	GTM2243012 ফটো উপলব্ধ	789 নাম : অভিজিৎ বর্মণ পিতার নাম: শম্ভু বর্মণ বাড়ির নং : n0040 বয়স : 42 লিঙ্গ : পুরুষ	GTM1961879 ফটো উপলব্ধ
790 নাম : প্রবীর বিশ্বাস পিতার নাম: কানাই বিশ্বাস বাড়ির নং : n0040 বয়স : 37 লিঙ্গ : পুরুষ	XFB1612985 ফটো উপলব্ধ	791 নাম : সনেকা বর্মণ স্বামীর নাম: নেপাল বর্মণ বাড়ির নং : n0040 বয়স : 62 লিঙ্গ : মহিলা	WB/01/003/483702 ফটো উপলব্ধ	792 নাম : যমুনা বিশ্বাস স্বামীর নাম: কানাই বিশ্বাস বাড়ির নং : n0040 বয়স : 79 লিঙ্গ : মহিলা	GTM1427103 ফটো উপলব্ধ
793 নাম : রবীন্দ্র বিশ্বাস পিতার নাম: ভূপেন্দ্র বিশ্বাস বাড়ির নং : n0161 বয়স : 57 লিঙ্গ : পুরুষ	WB/01/003/483251 ফটো উপলব্ধ	794 নাম : মাধবী বর্মণ স্বামীর নাম: অভিজিৎ বর্মণ বাড়ির নং : n0040 বয়স : 36 লিঙ্গ : মহিলা	YSL1609890 ফটো উপলব্ধ	795 নাম : সবিতা বর্মণ স্বামীর নাম: সাগেকা বর্মণ বাড়ির নং : এন0040 বয়স : 42 লিঙ্গ : মহিলা	XFB2296911 ফটো উপলব্ধ
796 নাম : চিরঞ্জিৎ বর্মণ স্বামীর নাম: সবিতা বর্মণ বাড়ির নং : পচাগড় বয়স : 26 লিঙ্গ : পুরুষ	XFB2588705 ফটো উপলব্ধ	797 নাম : সম্পা বিশ্বাস (শীলশর্মা) স্বামীর নাম: সাধন বিশ্বাস বাড়ির নং : n0167 বয়স : 57 লিঙ্গ : মহিলা	GTM0995175 ফটো উপলব্ধ	798 নাম : মল্লিকা শাখারী পিতার নাম: মধুসূদন শাখারী বাড়ির নং : নং0131 বয়স : 26 লিঙ্গ : মহিলা	ZMJ2371268 ফটো উপলব্ধ
799 নাম : রৌশনারা বেগম স্বামীর নাম: জয়নাল মিয়া বাড়ির নং : এন0330 বয়স : 56 লিঙ্গ : মহিলা	XFB2078566 ফটো উপলব্ধ	800 নাম : অনিলা বর্মণ স্বামীর নাম: বিকাশ বর্মণ বাড়ির নং : n0126 বয়স : 42 লিঙ্গ : মহিলা	XFB1163880 ফটো উপলব্ধ	801 নাম : বিমান বর্মণ পিতার নাম: হোমেশ্বর বর্মণ বাড়ির নং : এন0126 বয়স : 26 লিঙ্গ : পুরুষ	XFB2235497 ফটো উপলব্ধ
802 নাম : মঞ্জু বর্মণ স্বামীর নাম: হোমেশ্বর বর্মণ বাড়ির নং : n0126 বয়স : 55 লিঙ্গ : মহিলা	XFB2459683 ফটো উপলব্ধ	803 নাম : কল্যাণী ভৌমিক স্বামীর নাম: মনোজ চন্দন ভৌমিক বাড়ির নং : n0126 বয়স : 45 লিঙ্গ : মহিলা	GTM1911387 ফটো উপলব্ধ	804 নাম : সুখেন্দু শেখর ভৌমিক পিতার নাম: রসরাজ ভৌমিক বাড়ির নং : n0126 বয়স : 40 লিঙ্গ : পুরুষ	GTM2144459 ফটো উপলব্ধ
805 নাম : মনোজ চন্দন ভৌমিক পিতার নাম: মাখন লাল ভৌমিক বাড়ির নং : n0126 বয়স : 46 লিঙ্গ : পুরুষ	GTM1911528 ফটো উপলব্ধ	806 নাম : ওঙ্কার ভৌমিক পিতার নাম: মনোজ চন্দন ভৌমিক বাড়ির নং : এন0031 বয়স : 24 লিঙ্গ : পুরুষ	XFB2295723 ফটো উপলব্ধ	807 নাম : পার্বতী (সরকার) ভৌমিক স্বামীর নাম: শিব শখা ভৌমিক বাড়ির নং : n0126 বয়স : 34 লিঙ্গ : মহিলা	XFB1989367 ফটো উপলব্ধ
808 নাম : পদ্মরানী ভৌমিক স্বামীর নাম: রবীন্দ্র ভৌমিক বাড়ির নং : n0126 বয়স : 72 লিঙ্গ : মহিলা	WB/01/003/483034 ফটো উপলব্ধ	809 নাম : সুরবালা ভৌমিক স্বামীর নাম: মাখনলাল ভৌমিক বাড়ির নং : n0126 বয়স : 62 লিঙ্গ : মহিলা	WB/01/003/483043 ফটো উপলব্ধ	810 নাম : শিব সখা ভৌমিক পিতার নাম: রসরাজ ভৌমিক বাড়ির নং : n0126 বয়স : 51 লিঙ্গ : পুরুষ	WB/01/003/483203 ফটো উপলব্ধ

বিধানসভা নির্বাচনক্ষেত্রের নং, নাম : 2-মাথাভাড়া  
ভাগ নং, নাম : 1-পচাগড় (পূর্ব নিম্নাংশ)

811	XFB1612993	নাম : শিবানী ভৌমিক স্বামীর নাম: রসরাজ ভৌমিক বাড়ির নং : n0126 বয়স : 67 লিঙ্গ : মহিলা	ফটো উপলব্ধ	812	XFB2232528	নাম : হোমেশ্বর বর্মণ পিতার নাম: অঙ্গেশ্বর বর্মণ বাড়ির নং : n0126 বয়স : 52 লিঙ্গ : পুরুষ	ফটো উপলব্ধ	813	XFB2078830	নাম : পার্বতী ভৌমিক সরকার স্বামীর নাম: সুখেন্দু শেখর ভৌমিক বাড়ির নং : নং126 বয়স : 31 লিঙ্গ : মহিলা	ফটো উপলব্ধ
814	XFB1111293	নাম : কেয়া মজুমদার স্বামীর নাম: মুনাল কান্তি মজুমদার বাড়ির নং : n0236 বয়স : 51 লিঙ্গ : মহিলা	ফটো উপলব্ধ	815	WB/01/003/483095	নাম : রুপন মজুমদার পিতার নাম: দীননাথ মজুমদার বাড়ির নং : n0179 বয়স : 51 লিঙ্গ : পুরুষ	ফটো উপলব্ধ	816	WB/01/003/483433	নাম : মুনাল মজুমদার পিতার নাম: দীননাথ মজুমদার বাড়ির নং : n0179 বয়স : 59 লিঙ্গ : পুরুষ	ফটো উপলব্ধ
817	XFB1157106	নাম : ঝর্ণা মন্ডল স্বামীর নাম: রবি মন্ডল বাড়ির নং : n0261 বয়স : 63 লিঙ্গ : মহিলা	ফটো উপলব্ধ	818	XFB1298579	নাম : শিল্পী মন্ডল পিতার নাম: রবি মন্ডল বাড়ির নং : n0262 বয়স : 40 লিঙ্গ : মহিলা	ফটো উপলব্ধ	819	XFB1725563	নাম : কানাই মন্ডল মায়ের নাম: ঝর্ণা মন্ডল বাড়ির নং : n0260 বয়স : 31 লিঙ্গ : পুরুষ	ফটো উপলব্ধ
820	GTM2111417	নাম : সন্ধ্যা মন্ডল স্বামীর নাম: ভক্তরাম মন্ডল বাড়ির নং : n0268 বয়স : 43 লিঙ্গ : মহিলা	ফটো উপলব্ধ	821	XFB1989391	নাম : বলাই মন্ডল পিতার নাম: রবি মন্ডল বাড়ির নং : n0283 বয়স : 29 লিঙ্গ : পুরুষ	ফটো উপলব্ধ	822	XFB1989359	নাম : শিবু মন্ডল মায়ের নাম: ঝর্ণা মন্ডল বাড়ির নং : n0261 বয়স : 29 লিঙ্গ : পুরুষ	ফটো উপলব্ধ
823	XFB1925072	নাম : মেমিনা (খাতুন) বিবি স্বামীর নাম: রাশিদুল মিয়া বাড়ির নং : n0229 বয়স : 37 লিঙ্গ : মহিলা	ফটো উপলব্ধ	824	GTM2468031	নাম : জশিয়ার মিয়া পিতার নাম: মোক্কেল মিয়া বাড়ির নং : n0257 বয়স : 38 লিঙ্গ : পুরুষ	ফটো উপলব্ধ	825	XFB1404623	নাম : রসিদুল মিয়া পিতার নাম: মোক্কেল মিয়া বাড়ির নং : n0266 বয়স : 39 লিঙ্গ : পুরুষ	ফটো উপলব্ধ
826	XFB1404201	নাম : রসিদুল মিয়া পিতার নাম: রহমত আলী মিয়া বাড়ির নং : n0229 বয়স : 38 লিঙ্গ : পুরুষ	ফটো উপলব্ধ	827	XFB2166874	নাম : আতোয়ার মিয়া পিতার নাম: কান্দুরা মিয়া বাড়ির নং : n0272 বয়স : 56 লিঙ্গ : পুরুষ	ফটো উপলব্ধ	828	XFB2387876	নাম : পিক্কু মোহন দেউ পিতার নাম: কার্তিক মোহন দেউ বাড়ির নং : এন0238 বয়স : 23 লিঙ্গ : পুরুষ	ফটো উপলব্ধ
829	LPC2058535	নাম : কার্তিক মোহন দেউ পিতার নাম: মহেন্দ্র মোহন দেউ বাড়ির নং : n0238 বয়স : 45 লিঙ্গ : পুরুষ	ফটো উপলব্ধ	830	XFB1404631	নাম : সঞ্জিব রবিদাস পিতার নাম: জ্ঞানা রবিদাস বাড়ির নং : n0014 বয়স : 35 লিঙ্গ : পুরুষ	ফটো উপলব্ধ	831	WB/01/003/483109	নাম : ফুলেশ্বরী রবিদাস স্বামীর নাম: বীরেশ্বর রবিদাস বাড়ির নং : n0182 বয়স : 57 লিঙ্গ : মহিলা	ফটো উপলব্ধ
832	XFB1612886	নাম : বুদ্ধ রবিদাস পিতার নাম: বীরেশ্বর রবিদাস বাড়ির নং : n0182 বয়স : 35 লিঙ্গ : পুরুষ	ফটো উপলব্ধ	833	XFB1989292	নাম : সঞ্জয় রবি দাস পিতার নাম: রামবলি রবিদাস বাড়ির নং : n0182 বয়স : 28 লিঙ্গ : পুরুষ	ফটো উপলব্ধ	834	GTM2144160	নাম : ভারতী রবিদাস স্বামীর নাম: বাবলু রবিদাস বাড়ির নং : n0013 বয়স : 41 লিঙ্গ : মহিলা	ফটো উপলব্ধ
835	WB/01/003/483248	নাম : চম্পা রবিদাস স্বামীর নাম: জ্ঞানা রবিদাস বাড়ির নং : n0014 বয়স : 52 লিঙ্গ : মহিলা	ফটো উপলব্ধ	836	XFB2522928	নাম : বীণা বর্মণ স্বামীর নাম: সঞ্জীব রবি দাস বাড়ির নং : এন0014 বয়স : 37 লিঙ্গ : মহিলা	ফটো উপলব্ধ	837	XFB2588697	নাম : চম্পা রবিদাস মায়ের নাম: চম্পা রবিদাস বাড়ির নং : এন0014 বয়স : 31 লিঙ্গ : মহিলা	ফটো উপলব্ধ
838	XFB2507697	নাম : মনিকা মন্ডল পিতার নাম: ভক্তরাম মন্ডল বাড়ির নং : এন0014 বয়স : 21 লিঙ্গ : মহিলা	ফটো উপলব্ধ	839	XFB1612878	নাম : রুস্পা রবিদাস স্বামীর নাম: মানিক রবিদাস বাড়ির নং : n0182 বয়স : 34 লিঙ্গ : মহিলা	ফটো উপলব্ধ	840	GTM2144178	নাম : শীলা রানী শর্মা বিশ্বাস স্বামীর নাম: বলাই শর্মা বিশ্বাস বাড়ির নং : n0013 বয়স : 67 লিঙ্গ : মহিলা	ফটো উপলব্ধ

বিধানসভা নির্বাচনক্ষেত্রের নং, নাম : 2-মাথাভাড়া  
ভাগ নং, নাম : 1-পচাগড় (পূর্ব নিম্নাংশ)

841 নাম : বাবলু রবিদাস পিতার নাম: দীন রবিদাস বাড়ির নং : n0013 বয়স : 54 লিঙ্গ : পুরুষ	XFB2199677 ফটো উপলব্ধ	842 নাম : জনীয়া রবিদাস স্বামীর নাম: দীন রবিদাস বাড়ির নং : n0013 বয়স : 77 লিঙ্গ : মহিলা	XFB2609170 ফটো উপলব্ধ	843 নাম : মানিক রবিদাস পিতার নাম: বীরেশ রবিদাস বাড়ির নং : n0182 বয়স : 38 লিঙ্গ : পুরুষ	XFB1111376 ফটো উপলব্ধ
844 নাম : সুকুমার রবিদাস পিতার নাম: রামবলি রবিদাস বাড়ির নং : n0182 বয়স : 28 লিঙ্গ : পুরুষ	XFB1989425 ফটো উপলব্ধ	845 নাম : গীতা রবিদাস স্বামীর নাম: রামবলি রবিদাস বাড়ির নং : n0182 বয়স : 54 লিঙ্গ : মহিলা	WB/01/003/483110 ফটো উপলব্ধ	846 নাম : বাচ্চু রবিদাস পিতার নাম: বীরেশ রবিদাস বাড়ির নং : n0182 বয়স : 32 লিঙ্গ : পুরুষ	XFB1723758 ফটো উপলব্ধ
847 নাম : রেবতী বর্মন স্বামীর নাম: নিখিল চন্দ্র রায় বাড়ির নং : n0130 বয়স : 42 লিঙ্গ : মহিলা	XFB1612860 ফটো উপলব্ধ	848 নাম : নিখিলচন্দ্র রায় পিতার নাম: নরেশচন্দ্র রায় বাড়ির নং : n0130 বয়স : 44 লিঙ্গ : পুরুষ	GTM1911338 ফটো উপলব্ধ	849 নাম : নিরঞ্জন সরকার পিতার নাম: রাধানাথ সরকার বাড়ির নং : n0130 বয়স : 58 লিঙ্গ : পুরুষ	GTM1425206 ফটো উপলব্ধ
850 নাম : রেখা সরকার স্বামীর নাম: নিরঞ্জন সরকার বাড়ির নং : n0130 বয়স : 54 লিঙ্গ : মহিলা	GTM1425214 ফটো উপলব্ধ	851 নাম : তাপস সরকার পিতার নাম: নিরঞ্জন সরকার বাড়ির নং : n0130 বয়স : 38 লিঙ্গ : পুরুষ	GTM2413342 ফটো উপলব্ধ	852 নাম : রিয়া ভদ্র সরকার স্বামীর নাম: তাপস সরকার বাড়ির নং : n0130 বয়স : 26 লিঙ্গ : মহিলা	XFB2229615 ফটো উপলব্ধ
853 নাম : পলাস সরকার পিতার নাম: নিরঞ্জন সরকার বাড়ির নং : n0130 বয়স : 32 লিঙ্গ : পুরুষ	XFB1612795 ফটো উপলব্ধ	854 নাম : এপিকা রয় স্বামীর নাম: প্রাণেশ অধিকারী বাড়ির নং : n0130 বয়স : 61 লিঙ্গ : মহিলা	XFB2312676 ফটো উপলব্ধ	855 নাম : নিশুবালা রায় স্বামীর নাম: ইন্দ্রজিৎ রায় বাড়ির নং : n0270 বয়স : 50 লিঙ্গ : মহিলা	GTM1574912 ফটো উপলব্ধ
856 নাম : মান্দি বিশ্বাস স্বামীর নাম: সুমন রায় বাড়ির নং : n0133 বয়স : 37 লিঙ্গ : মহিলা	YJC0441220 ফটো উপলব্ধ	857 নাম : অশ্বিনী রায় পিতার নাম: ললিতমোহন রায় বাড়ির নং : n0145 বয়স : 56 লিঙ্গ : পুরুষ	GTM1911254 ফটো উপলব্ধ	858 নাম : নুপুর চন্দ্র রায় পিতার নাম: নরেশ চন্দ্র রায় বাড়ির নং : n0162 বয়স : 50 লিঙ্গ : পুরুষ	GTM2144111 ফটো উপলব্ধ
859 নাম : মায়াদেবী রায় স্বামীর নাম: নুপুর চন্দ্র রায় বাড়ির নং : n0162 বয়স : 40 লিঙ্গ : মহিলা	GTM2144764 ফটো উপলব্ধ	860 নাম : পায়েল রায় পিতার নাম: অলোক কুমার রায় বাড়ির নং : এন0171 বয়স : 22 লিঙ্গ : মহিলা	XFB2449692 ফটো উপলব্ধ	861 নাম : সন্দীপ রায় পিতার নাম: শেখর রায় বাড়ির নং : নং133 বয়স : 26 লিঙ্গ : পুরুষ	XFB2078129 ফটো উপলব্ধ
862 নাম : যোগমায়া রায় পিতার নাম: ইন্দ্রজিৎ রায় বাড়ির নং : পচাগড় বয়স : 25 লিঙ্গ : মহিলা	XFB2298040 ফটো উপলব্ধ	863 নাম : রণজিৎ বর্মন পিতার নাম: প্রফুল্ল বর্মন বাড়ির নং : পচাগড় বয়স : 26 লিঙ্গ : পুরুষ	YSL2463867 ফটো উপলব্ধ	864 নাম : অভিষেক রায় পিতার নাম: আলোক কুমার রায় বাড়ির নং : n0171 বয়স : 29 লিঙ্গ : পুরুষ	XFB1924828 ফটো উপলব্ধ
865 নাম : বিশ্বজিৎ বিশ্বাস পিতার নাম: অমরেন্দ্র বিশ্বাস বাড়ির নং : n0162 বয়স : 57 লিঙ্গ : পুরুষ	XFB2307601 ফটো উপলব্ধ	866 নাম : বৈশাখী বিশ্বাস পিতার নাম: বিশ্বজিৎ বিশ্বাস বাড়ির নং : নং 162 বয়স : 23 লিঙ্গ : মহিলা	XFB2341915 ফটো উপলব্ধ	867 নাম : নবরূপ রায় পিতার নাম: নুপুর চন্দ্র রায় বাড়ির নং : এন0162 বয়স : 21 লিঙ্গ : পুরুষ	XFB2468528 ফটো উপলব্ধ
868 নাম : শেখর রায় পিতার নাম: পরিমল রায় বাড়ির নং : n0133 বয়স : 52 লিঙ্গ : পুরুষ	XFB2461606 ফটো উপলব্ধ	869 নাম : অদিতি রায় স্বামীর নাম: সুকান্ত রায় বাড়ির নং : n0235 বয়স : 39 লিঙ্গ : মহিলা	GTM2243418 ফটো উপলব্ধ	870 নাম : নতুন রায় স্বামীর নাম: নরেশ চন্দ্র রায় বাড়ির নং : n0162 বয়স : 73 লিঙ্গ : মহিলা	GTM1426329 ফটো উপলব্ধ

বিধানসভা নির্বাচনক্ষেত্রের নং, নাম : 2-মাথাভাঙা  
ভাগ নং, নাম : 1-পচাগড় (পূর্ব নিম্নাংশ)

871 নাম : শান্তি বর্মন স্বামীর নাম: দুলাল বর্মন বাড়ির নং : n0145 বয়স : 41 লিঙ্গ : মহিলা	GTM2413235 ফটো উপলব্ধ	872 নাম : লিপিকা রায় স্বামীর নাম: অর্শ্বিনী রায় বাড়ির নং : n0145 বয়স : 44 লিঙ্গ : মহিলা	XFB1317197 ফটো উপলব্ধ	873 নাম : মালতী রায় পিতার নাম: ললিত মোহন রায় বাড়ির নং : n0145 বয়স : 53 লিঙ্গ : মহিলা	GTM2243046 ফটো উপলব্ধ
874 নাম : শুভেন্দু রায় পিতার নাম: পরিতোষ কুমার রায় বাড়ির নং : n0133 বয়স : 39 লিঙ্গ : পুরুষ	GTM2413326 ফটো উপলব্ধ	875 নাম : সুমন রায় পিতার নাম: পরিমল রায় বাড়ির নং : n0133 বয়স : 49 লিঙ্গ : পুরুষ	GTM1426196 ফটো উপলব্ধ	876 নাম : নিলিমা রায় স্বামীর নাম: পরিমল রায় বাড়ির নং : n0133 বয়স : 72 লিঙ্গ : মহিলা	WB/01/003/483163 ফটো উপলব্ধ
877 নাম : চন্দন রায় পিতার নাম: নন্দকুমার রায় বাড়ির নং : n0197 বয়স : 54 লিঙ্গ : পুরুষ	WB/01/003/483494 ফটো উপলব্ধ	878 নাম : পরিতোষ রায় পিতার নাম: জগদীন্দ্র রায় বাড়ির নং : n0133 বয়স : 72 লিঙ্গ : পুরুষ	WB/01/003/483052 ফটো উপলব্ধ	879 নাম : সম্পা রায় স্বামীর নাম: শেখর রায় বাড়ির নং : n0133 বয়স : 48 লিঙ্গ : মহিলা	GTM1911239 ফটো উপলব্ধ
880 নাম : জয়ন্তী রায় স্বামীর নাম: সুরেন্দ্র রায় বাড়ির নং : n0133 বয়স : 37 লিঙ্গ : মহিলা	RIY1446442 ফটো উপলব্ধ	881 নাম : জয়ন্তী রায় স্বামীর নাম: চন্দন রায় বাড়ির নং : n0197 বয়স : 41 লিঙ্গ : মহিলা	GTM2144186 ফটো উপলব্ধ	882 নাম : তিমিরা পাল (নন্দী) স্বামীর নাম: অজয় পাল বাড়ির নং : n0171 বয়স : 57 লিঙ্গ : মহিলা	GTM2345189 ফটো উপলব্ধ
883 নাম : তাপস রায় পিতার নাম: চন্দন রায় বাড়ির নং : n0197 বয়স : 28 লিঙ্গ : পুরুষ	XFB1989243 ফটো উপলব্ধ	884 নাম : লাভলী রায় পিতার নাম: চন্দন রায় বাড়ির নং : n0197 বয়স : 26 লিঙ্গ : মহিলা	XFB2230944 ফটো উপলব্ধ	885 নাম : অজয় পাল পিতার নাম: অজিত রঞ্জন পাল বাড়ির নং : n0171 বয়স : 62 লিঙ্গ : পুরুষ	GTM2345171 ফটো উপলব্ধ
886 নাম : রানা রায় পিতার নাম: নন্দ কুমার রায় বাড়ির নং : n0197 বয়স : 40 লিঙ্গ : পুরুষ	GTM2144749 ফটো উপলব্ধ	887 নাম : শ্যামলী রায় (বর্মন) স্বামীর নাম: বিশ্বজিৎ রায় বাড়ির নং : n0197 বয়স : 43 লিঙ্গ : মহিলা	XFB1828839 ফটো উপলব্ধ	888 নাম : অঞ্জু ঘোষ (রায়) স্বামীর নাম: অর্জুন রায় বাড়ির নং : n0171 বয়স : 35 লিঙ্গ : মহিলা	XFB1723717 ফটো উপলব্ধ
889 নাম : অর্জুন রায় পিতার নাম: প্রফুল্ল রায় বাড়ির নং : n0171 বয়স : 43 লিঙ্গ : পুরুষ	GTM2144194 ফটো উপলব্ধ	890 নাম : অলক কুমার রায় পিতার নাম: প্রফুল্ল রায় বাড়ির নং : n0171 বয়স : 54 লিঙ্গ : পুরুষ	WB/01/003/483539 ফটো উপলব্ধ	891 নাম : বিশ্বজিৎ রায় পিতার নাম: নন্দ কুমার রায় বাড়ির নং : n0197 বয়স : 44 লিঙ্গ : পুরুষ	GTM2144756 ফটো উপলব্ধ
892 নাম : পরিমল রায় পিতার নাম: জগদীন্দ্র রায় বাড়ির নং : n0133 বয়স : 77 লিঙ্গ : পুরুষ	WB/01/003/483069 ফটো উপলব্ধ	893 নাম : লক্ষ্মী ভট্টাচার্য্য(বিশ্বাস) স্বামীর নাম: বিশ্বজিৎ বিশ্বাস বাড়ির নং : n0162 বয়স : 48 লিঙ্গ : মহিলা	GTM1427095 ফটো উপলব্ধ	894 নাম : পুলক রায় পিতার নাম: প্রফুল্ল রায় বাড়ির নং : n0171 বয়স : 54 লিঙ্গ : পুরুষ	WB/01/003/483830 ফটো উপলব্ধ
895 নাম : প্রীতি রায় স্বামীর নাম: অলক কুমার রায় বাড়ির নং : n0171 বয়স : 48 লিঙ্গ : মহিলা	GTM1601186 ফটো উপলব্ধ	896 নাম : উত্তম রায় পিতার নাম: প্রফুল্ল রায় বাড়ির নং : n0171 বয়স : 51 লিঙ্গ : পুরুষ	XFB2501369 ফটো উপলব্ধ	897 নাম : শান্তনা রায় স্বামীর নাম: পুলক রায় বাড়ির নং : n0171 বয়স : 36 লিঙ্গ : মহিলা	XFB1404235 ফটো উপলব্ধ
898 নাম : মলিনা রায় স্বামীর নাম: প্রফুল্ল রায় বাড়ির নং : n0171 বয়স : 67 লিঙ্গ : মহিলা	WB/01/003/483582 ফটো উপলব্ধ	899 নাম : অনন্তা পাল পিতার নাম: অজয় পাল বাড়ির নং : এন0171 বয়স : 22 লিঙ্গ : মহিলা	XFB2567857 ফটো উপলব্ধ	900 নাম : জ্যোৎস্না রায় স্বামীর নাম: সুখলাল রায় বাড়ির নং : n0267 বয়স : 78 লিঙ্গ : মহিলা	WB/01/002/447282 ফটো উপলব্ধ

বিধানসভা নির্বাচনক্ষেত্রের নং, নাম : 2-মাথাভাড়া  
ভাগ নং, নাম : 1-পচাগড় (পূর্ব নিম্নাংশ)

901 নাম : লিপিকা রায় স্বামীর নাম: পরিতোষ রায় বাড়ির নং : n0133 বয়স : 60 লিঙ্গ : মহিলা ফটো উপলব্ধ	WB/01/003/483078	902 নাম : মল্লিকা বিশ্বাস পিতার নাম: বিশ্বজিৎ বিশ্বাস বাড়ির নং : n0162 বয়স : 27 লিঙ্গ : মহিলা ফটো উপলব্ধ	XFB2003937	903 নাম : ইন্দ্রজীৎ রায় পিতার নাম: সুরথ রায় বাড়ির নং : n0269 বয়স : 46 লিঙ্গ : পুরুষ ফটো উপলব্ধ	GTM1882968
904 নাম : সনেকা রায়(বর্মন) স্বামীর নাম: রানা রায় বাড়ির নং : n0197 বয়স : 40 লিঙ্গ : মহিলা ফটো উপলব্ধ	XFB1317528	905 নাম : টোটন রায় মায়ের নাম: কবিতা বাড়ির নং : n0010 বয়স : 27 লিঙ্গ : পুরুষ ফটো উপলব্ধ	XFB2003929	906 নাম : কবিতা রায় (বর্মন) স্বামীর নাম: সুবল রায় বাড়ির নং : n0010 বয়স : 56 লিঙ্গ : মহিলা ফটো উপলব্ধ	GTM2243087
907 নাম : বিলাস রায় ডাকুয়া পিতার নাম: নলিনী কান্ত রায় ডাকুয়া বাড়ির নং : n0036 বয়স : 48 লিঙ্গ : পুরুষ ফটো উপলব্ধ	GTM1425677	908 নাম : সুচিত্রা রায় ডাকুয়া স্বামীর নাম: নলিনী কান্ত রায় ডাকুয়া বাড়ির নং : n0036 বয়স : 70 লিঙ্গ : মহিলা ফটো উপলব্ধ	XFB2162584	909 নাম : কল্পনা রায় স্বামীর নাম: মুনাল রায় ডাকুয়া বাড়ির নং : n0036 বয়স : 41 লিঙ্গ : মহিলা ফটো উপলব্ধ	LPC2235943
910 নাম : অতসী রায় স্বামীর নাম: বিলাস রায় ডাকুয়া বাড়ির নং : n0036 বয়স : 41 লিঙ্গ : মহিলা ফটো উপলব্ধ	CFC3596343	911 নাম : মুনাল রায় ডাকুয়া পিতার নাম: নলিনী কান্ত রায় ডাকুয়া বাড়ির নং : n0036 বয়স : 42 লিঙ্গ : পুরুষ ফটো উপলব্ধ	GTM1961911	912 নাম : হিমাদ্রী রায় ডাকুয়া পিতার নাম: নলিনী কান্ত রায় ডাকুয়া বাড়ির নং : n0036 বয়স : 37 লিঙ্গ : পুরুষ ফটো উপলব্ধ	GTM2468171
913 নাম : পম্পা রায় বর্মন স্বামীর নাম: বাপি বর্মন বাড়ির নং : n0279 বয়স : 28 লিঙ্গ : মহিলা ফটো উপলব্ধ	XFB1989318	914 নাম : বার্না শর্মা বিশ্বাস (চক্রবর্তী) স্বামীর নাম: তপস শর্মা বিশ্বাস বাড়ির নং : n0011 বয়স : 49 লিঙ্গ : মহিলা ফটো উপলব্ধ	GTM2242485	915 নাম : ত্রিপদী ডাকুয়া (বর্মন) স্বামীর নাম: রবি বর্মন বাড়ির নং : n0011 বয়স : 40 লিঙ্গ : মহিলা ফটো উপলব্ধ	GTM2242493
916 নাম : তাপস শর্মা বিশ্বাস পিতার নাম: বলাইকিশোর শর্মা বিশ্বাস বাড়ির নং : n0168 বয়স : 49 লিঙ্গ : পুরুষ ফটো উপলব্ধ	GTM1426719	917 নাম : বিজয়কিশোর শর্মাবিশ্বাস পিতার নাম: জিতেন্দ্র শর্মাবিশ্বাস বাড়ির নং : n0164 বয়স : 67 লিঙ্গ : পুরুষ ফটো উপলব্ধ	WB/01/003/483036	918 নাম : বলাইকিশোর শর্মাবিশ্বাস পিতার নাম: জিতেন্দ্র শর্মাবিশ্বাস বাড়ির নং : n0168 বয়স : 72 লিঙ্গ : পুরুষ ফটো উপলব্ধ	WB/01/003/483172
919 নাম : সুক্রা রায়(শর্মাবিশ্বাস) স্বামীর নাম: রাজু শর্মাবিশ্বাস বাড়ির নং : n0168 বয়স : 42 লিঙ্গ : মহিলা ফটো উপলব্ধ	XFB1404250	920 নাম : রাজু শর্মা বিশ্বাস পিতার নাম: বলাই শর্মা বিশ্বাস বাড়ির নং : n0168 বয়স : 46 লিঙ্গ : পুরুষ ফটো উপলব্ধ	GTM1599935	921 নাম : কাঞ্চন শর্মাবিশ্বাস স্বামীর নাম: বিজয়কিশোর শর্মাবিশ্বাস বাড়ির নং : n0164 বয়স : 59 লিঙ্গ : মহিলা ফটো উপলব্ধ	WB/01/003/483458
922 নাম : অপর্ণা মিশ্র শর্মা বিশ্বাস স্বামীর নাম: অমিত শর্মা বিশ্বাস বাড়ির নং : পচাগড় বয়স : 24 লিঙ্গ : মহিলা ফটো উপলব্ধ	XFB2303295	923 নাম : মন শর্মা বিশ্বাস পিতার নাম: তাপস শর্মা বিশ্বাস বাড়ির নং : পচাগড় বয়স : 24 লিঙ্গ : মহিলা ফটো উপলব্ধ	XFB2284743	924 নাম : অমিত শর্মা বিশ্বাস পিতার নাম: বিজয় কিশোর শর্মা বিশ্বাস বাড়ির নং : n0164 বয়স : 39 লিঙ্গ : পুরুষ ফটো উপলব্ধ	GTM2243160
925 নাম : দীপ্তি শিল স্বামীর নাম: সজল শিল বাড়ির নং : এন0000 বয়স : 26 লিঙ্গ : মহিলা ফটো উপলব্ধ	XFB2294957	926 নাম : সুবীর শীল পিতার নাম: সুনীল শীল বাড়ির নং : N0135 বয়স : 25 লিঙ্গ : পুরুষ ফটো উপলব্ধ	XFB2230811	927 নাম : গীতা শিল স্বামীর নাম: গীতা শিল বাড়ির নং : n0158 বয়স : 67 লিঙ্গ : মহিলা ফটো উপলব্ধ	XFB2167435
928 নাম : সজল শীল পিতার নাম: কার্তিক চন্দ শীল বাড়ির নং : n0160 বয়স : 31 লিঙ্গ : পুরুষ ফটো উপলব্ধ	XFB1828433	929 নাম : বাবুল শীল পিতার নাম: কার্তিক শীল বাড়ির নং : n0158 বয়স : 39 লিঙ্গ : পুরুষ ফটো উপলব্ধ	GTM2243111	930 নাম : কল্পনা শীল স্বামীর নাম: পরিমল শীল বাড়ির নং : n0147 বয়স : 40 লিঙ্গ : মহিলা ফটো উপলব্ধ	XFB1404334

বিধানসভা নির্বাচনক্ষেত্রের নং, নাম : 2-মাথাভাড়া  
ভাগ নং, নাম : 1-পচাগড় (পূর্ব নিম্নাংশ)

931 নাম : পরিমল শীল পিতার নাম: মনু শীল বাড়ির নং : n0147 বয়স : 40 লিঙ্গ : পুরুষ	GTM2345130 ফটো উপলব্ধ	932 নাম : কম্পনা শীল স্বামীর নাম: পরেশ শীল বাড়ির নং : n0137 বয়স : 67 লিঙ্গ : মহিলা	WB/01/003/483601 ফটো উপলব্ধ	933 নাম : কার্তিক শীল পিতার নাম: ক্ষীতিশ চন্দ্র শীল বাড়ির নং : n0158 বয়স : 77 লিঙ্গ : পুরুষ	XFB2462216 ফটো উপলব্ধ
934 নাম : রিয়া শীল পিতার নাম: প্রদীপ কুমার শীল বাড়ির নং : পচাগড় বয়স : 24 লিঙ্গ : মহিলা	XFB2284925 ফটো উপলব্ধ	935 নাম : রুপন শীল পিতার নাম: রতন শীল বাড়ির নং : n0178 বয়স : 36 লিঙ্গ : পুরুষ	XFB1317593 ফটো উপলব্ধ	936 নাম : প্রদীপ কুমার শীল পিতার নাম: অজিত চন্দ্র শীল বাড়ির নং : n0165 বয়স : 48 লিঙ্গ : পুরুষ	GTM2144236 ফটো উপলব্ধ
937 নাম : প্রদীপ শীল পিতার নাম: কার্তিক শীল বাড়ির নং : n0158 বয়স : 42 লিঙ্গ : পুরুষ	GTM2243129 ফটো উপলব্ধ	938 নাম : পিঞ্চক মজুমদার স্বামীর নাম: প্রকাশ চন্দ্র শীল বাড়ির নং : n0148 বয়স : 32 লিঙ্গ : মহিলা	RNL1913359 ফটো উপলব্ধ	939 নাম : নমীতা শীল স্বামীর নাম: বিনোদ শীল বাড়ির নং : n0148 বয়স : 40 লিঙ্গ : মহিলা	XFB1404474 ফটো উপলব্ধ
940 নাম : আনন্দ শীল পিতার নাম: সুনীল শীল বাড়ির নং : n0148 বয়স : 48 লিঙ্গ : পুরুষ	GTM1911296 ফটো উপলব্ধ	941 নাম : সন্ধ্যা শীল স্বামীর নাম: রতন শীল বাড়ির নং : n0178 বয়স : 57 লিঙ্গ : মহিলা	WB/01/003/483502 ফটো উপলব্ধ	942 নাম : শোভারানী শীল স্বামীর নাম: দুলাল শীল বাড়ির নং : n0160 বয়স : 80 লিঙ্গ : মহিলা	WB/01/003/483024 ফটো উপলব্ধ
943 নাম : বাসন্তী শীল স্বামীর নাম: মনু শীল বাড়ির নং : n0147 বয়স : 72 লিঙ্গ : মহিলা	XFB2166908 ফটো উপলব্ধ	944 নাম : সুশীল শীল পিতার নাম: সুনীল শীল বাড়ির নং : n0154 বয়স : 58 লিঙ্গ : পুরুষ	XFB2502342 ফটো উপলব্ধ	945 নাম : পূর্ণিমা শীল স্বামীর নাম: মনু শীল বাড়ির নং : n0147 বয়স : 49 লিঙ্গ : মহিলা	WB/01/003/483861 ফটো উপলব্ধ
946 নাম : শংকর শীল পিতার নাম: পরেশ শীল বাড়ির নং : n0137 বয়স : 52 লিঙ্গ : পুরুষ	WB/01/003/483620 ফটো উপলব্ধ	947 নাম : মুনমুন শীল (শর্মা বিশ্বাস) স্বামীর নাম: প্রদীপ কুমার শীল বাড়ির নং : n0135 বয়স : 41 লিঙ্গ : মহিলা	GTM2144228 ফটো উপলব্ধ	948 নাম : গৌরী শীল স্বামীর নাম: সুনীল শীল বাড়ির নং : n0135 বয়স : 54 লিঙ্গ : মহিলা	WB/01/003/483181 ফটো উপলব্ধ
949 নাম : কাজল চন্দ্র শীল পিতার নাম: কার্তিক চন্দ্র শীল বাড়ির নং : n0160 বয়স : 31 লিঙ্গ : পুরুষ	XFB1828425 ফটো উপলব্ধ	950 নাম : লিপিকা শীল স্বামীর নাম: মিতুল শীল বাড়ির নং : n0154 বয়স : 42 লিঙ্গ : মহিলা	GTM2144251 ফটো উপলব্ধ	951 নাম : মিতুল শীল পিতার নাম: সুনীল শীল বাড়ির নং : n0154 বয়স : 51 লিঙ্গ : পুরুষ	WB/01/003/483841 ফটো উপলব্ধ
952 নাম : সুস্মিতা শীল পিতার নাম: মনু শীল বাড়ির নং : n0147 বয়স : 29 লিঙ্গ : মহিলা	XFB1924810 ফটো উপলব্ধ	953 নাম : তমালী পাল (সরকার) স্বামীর নাম: হিমাংশু নারায়ন সরকার বাড়ির নং : n0178 বয়স : 44 লিঙ্গ : মহিলা	XFB1924778 ফটো উপলব্ধ	954 নাম : সুজীত বর্মন পিতার নাম: সূর্যমোহন বর্মন বাড়ির নং : n0160 বয়স : 28 লিঙ্গ : পুরুষ	XFB1997543 ফটো উপলব্ধ
955 নাম : জোগোমায়ী শীল স্বামীর নাম: সুনীল শীল বাড়ির নং : n0148 বয়স : 62 লিঙ্গ : মহিলা	WB/01/003/483149 ফটো উপলব্ধ	956 নাম : সুনীল শীল পিতার নাম: দ্বিজেন্দ্র শীল বাড়ির নং : n0148 বয়স : 72 লিঙ্গ : পুরুষ	WB/01/003/483681 ফটো উপলব্ধ	957 নাম : মনু শীল পিতার নাম: মনু শীল বাড়ির নং : n0147 বয়স : 57 লিঙ্গ : পুরুষ	WB/01/003/483041 ফটো উপলব্ধ
958 নাম : মনু শীল পিতার নাম: দ্বিজেন্দ্র শীল বাড়ির নং : n0147 বয়স : 82 লিঙ্গ : পুরুষ	WB/01/003/483621 ফটো উপলব্ধ	959 নাম : সুনীল শীল পিতার নাম: অবিনাশ শীল বাড়ির নং : n0135 বয়স : 60 লিঙ্গ : পুরুষ	GTM2144210 ফটো উপলব্ধ	960 নাম : মালতী শীল স্বামীর নাম: সুনীল শীল বাড়ির নং : n0154 বয়স : 82 লিঙ্গ : মহিলা	WB/01/003/483452 ফটো উপলব্ধ

বিধানসভা নির্বাচনক্ষেত্রের নং, নাম : 2-মাথাভাড়া  
ভাগ নং, নাম : 1-পচাগড় (পূর্ব নিম্নাংশ)

961 নাম : প্রকাশ চন্দ্র শীল পিতার নাম: সুনীল শীল বাড়ির নং : n0148 বয়স : 38 লিঙ্গ : পুরুষ	GTM2413334 ফটো উপলব্ধ	962 নাম : বিনোদ শিল পিতার নাম: সুনীল শিল বাড়ির নং : n0148 বয়স : 45 লিঙ্গ : পুরুষ	GTM1426147 ফটো উপলব্ধ	963 নাম : মৌসুমী শীল পিতার নাম: আনন্দ শীল বাড়ির নং : পচাগড় বয়স : 22 লিঙ্গ : মহিলা	XFB2568772 ফটো উপলব্ধ
964 নাম : তপ্তিরানী শীল স্বামীর নাম: কান্তিক শীল বাড়ির নং : n0160 বয়স : 54 লিঙ্গ : মহিলা	WB/01/003/483033 ফটো উপলব্ধ	965 নাম : কল্পনা শীল স্বামীর নাম: প্রহ্লাদ শীল বাড়ির নং : n0178 বয়স : 34 লিঙ্গ : মহিলা	XFB1723808 ফটো উপলব্ধ	966 নাম : প্রহ্লাদ শীল মায়ের নাম: শান্তী শীল বাড়ির নং : n0178 বয়স : 47 লিঙ্গ : পুরুষ	XFB1404268 ফটো উপলব্ধ
967 নাম : রতন শীল পিতার নাম: ধীরেন্দ্র শীল বাড়ির নং : n0178 বয়স : 62 লিঙ্গ : পুরুষ	WB/01/003/483019 ফটো উপলব্ধ	968 নাম : কার্তিক শীল পিতার নাম: দুলাল শীল বাড়ির নং : n0160 বয়স : 57 লিঙ্গ : পুরুষ	WB/01/003/483063 ফটো উপলব্ধ	969 নাম : অঞ্জলী শীল স্বামীর নাম: সুশীল শীল বাড়ির নং : n0154 বয়স : 40 লিঙ্গ : মহিলা	XFB1317577 ফটো উপলব্ধ
970 নাম : অদিতি বর্মণ পিতার নাম: অবিনাশ বর্মণ বাড়ির নং : এন00154 বয়স : 21 লিঙ্গ : মহিলা	XFB2507747 ফটো উপলব্ধ	971 নাম : সীপক শীল শর্মা পিতার নাম: মনেন্দ্র শীল শর্মা বাড়ির নং : n0206 বয়স : 40 লিঙ্গ : পুরুষ	GTM2144814 ফটো উপলব্ধ	972 নাম : হেলন শীল শর্মা স্বামীর নাম: শিপক শীল শর্মা বাড়ির নং : n0206 বয়স : 41 লিঙ্গ : মহিলা	GTM2144798 ফটো উপলব্ধ
973 নাম : প্রিয়া শীল শর্মা পিতার নাম: সীপক শীল শর্মা বাড়ির নং : পচাগড় বয়স : 21 লিঙ্গ : মহিলা	XFB2520443 ফটো উপলব্ধ	974 নাম : মায়ারানী শীল শর্মা স্বামীর নাম: নারায়ণ শীল শর্মা বাড়ির নং : n0132 বয়স : 56 লিঙ্গ : মহিলা	GTM1425891 ফটো উপলব্ধ	975 নাম : নারায়ণ শীল শর্মা পিতার নাম: নীবারন শীল শর্মা বাড়ির নং : n0132 বয়স : 64 লিঙ্গ : পুরুষ	GTM1425909 ফটো উপলব্ধ
976 নাম : রাকেশ শীল শর্মা পিতার নাম: নারায়ণ শীল শর্মা বাড়ির নং : নং132 বয়স : 26 লিঙ্গ : পুরুষ	XFB2078152 ফটো উপলব্ধ	977 নাম : প্রসেনজিৎ শীল শর্মা পিতার নাম: নারায়ণ শীল শর্মা বাড়ির নং : নং132 বয়স : 29 লিঙ্গ : পুরুষ	XFB2078186 ফটো উপলব্ধ	978 নাম : রাখী শিল শর্মা পিতার নাম: মিঠু শিল শর্মা বাড়ির নং : এন0109 বয়স : 24 লিঙ্গ : মহিলা	XFB2303311 ফটো উপলব্ধ
979 নাম : লক্ষী শীলশর্মা স্বামীর নাম: রনজিৎ শীলশর্মা বাড়ির নং : n0117 বয়স : 57 লিঙ্গ : মহিলা	WB/01/003/483389 ফটো উপলব্ধ	980 নাম : অমলেশ শীল শর্মা পিতার নাম: মিঠু শীলশর্মা বাড়ির নং : n0109 বয়স : 28 লিঙ্গ : পুরুষ	XFB1989482 ফটো উপলব্ধ	981 নাম : সুমিত্রা সরকার শীলশর্মা স্বামীর নাম: বিপ্লব শিল শর্মা বাড়ির নং : n0149 বয়স : 30 লিঙ্গ : মহিলা	WII1820661 ফটো উপলব্ধ
982 নাম : বিপ্লব শিল শর্মা পিতার নাম: গনেশ শীলশর্মা বাড়ির নং : n0149 বয়স : 37 লিঙ্গ : পুরুষ	XFB1317957 ফটো উপলব্ধ	983 নাম : রেখা সরকার মায়ের নাম: জ্যোৎস্না শীল বাড়ির নং : n0114 বয়স : 43 লিঙ্গ : মহিলা	GTM2144269 ফটো উপলব্ধ	984 নাম : দেবেন্দ্র শীলশর্মা পিতার নাম: মনিন্দ্র শীলশর্মা বাড়ির নং : n0118 বয়স : 45 লিঙ্গ : পুরুষ	GTM1425503 ফটো উপলব্ধ
985 নাম : বাসনা শীলশর্মা স্বামীর নাম: গনেশ শীলশর্মা বাড়ির নং : n0149 বয়স : 67 লিঙ্গ : মহিলা	WB/01/003/483147 ফটো উপলব্ধ	986 নাম : মায়ী শীল শর্মা স্বামীর নাম: সত্যেন শীল শর্মা বাড়ির নং : n0115 বয়স : 71 লিঙ্গ : মহিলা	XFB2596930 ফটো উপলব্ধ	987 নাম : রিতা শীল শর্মা স্বামীর নাম: অমল শীল শর্মা বাড়ির নং : n0118 বয়স : 42 লিঙ্গ : মহিলা	GTM2144780 ফটো উপলব্ধ
988 নাম : চিত্তামনি (বিশ্বাস) শীলশর্মা স্বামীর নাম: শিবেন শীলশর্মা বাড়ির নং : n0114 বয়স : 29 লিঙ্গ : মহিলা	XFB1989417 ফটো উপলব্ধ	989 নাম : শিবেন শীল শর্মা পিতার নাম: সত্যেন শীল শর্মা বাড়ির নং : n0115 বয়স : 33 লিঙ্গ : পুরুষ	XFB1489269 ফটো উপলব্ধ	990 নাম : সাবিত্রী শীলশর্মা স্বামীর নাম: সত্যেন শীলশর্মা বাড়ির নং : n0115 বয়স : 62 লিঙ্গ : মহিলা	WB/01/003/483518 ফটো উপলব্ধ

বিধানসভা নির্বাচনকেন্দ্রের নং, নাম : 2-মাথাভাড়া  
ভাগ নং, নাম : 1-পচাগড় (পূর্ব নিম্নাংশ)

991 নাম : মালা শীলশর্মা স্বামীর নাম: রবি শীলশর্মা বাড়ির নং : n0112 বয়স : 52 লিঙ্গ : মহিলা	WB/01/003/483596	992 নাম : গোপাল শীল শর্মা পিতার নাম: রনজিৎ শীল সর্মা বাড়ির নং : n0117 বয়স : 35 লিঙ্গ : পুরুষ	XFB1489251	993 নাম : গৌরব শীলশর্মা পিতার নাম: গনেশ শীলশর্মা বাড়ির নং : n0149 বয়স : 31 লিঙ্গ : পুরুষ	XFB1828672
994 নাম : পলাশ শীল পিতার নাম: রবি শীল বাড়ির নং : n0112 বয়স : 33 লিঙ্গ : পুরুষ	XFB1924877	995 নাম : সত্যেন শীলশর্মা পিতার নাম: শচীন্দ্র শীলশর্মা বাড়ির নং : n0115 বয়স : 67 লিঙ্গ : পুরুষ	WB/01/003/483105	996 নাম : বিদ্যুৎ শীলশর্মা পিতার নাম: গনেশ শীলশর্মা বাড়ির নং : n0149 বয়স : 34 লিঙ্গ : পুরুষ	XFB1723543
997 নাম : পূজা বিশ্বাস শীল শর্মা স্বামীর নাম: বিদ্যুৎ শীল শর্মা বাড়ির নং : এন0149 বয়স : 24 লিঙ্গ : মহিলা	XFB2559268	998 নাম : রনজীৎ শীলশর্মা পিতার নাম: শচীন্দ্র শীলশর্মা বাড়ির নং : n0117 বয়স : 62 লিঙ্গ : পুরুষ	WB/01/003/483395	999 নাম : শ্যামলী শীল শর্মা (বিশ্বাস) স্বামীর নাম: বিধান শীল শর্মা বাড়ির নং : n0117 বয়স : 33 লিঙ্গ : মহিলা	XFB1612928
1000 নাম : পায়েল শীল শর্মা পিতার নাম: দেবেন্দ্র শীল শর্মা বাড়ির নং : এন00321 বয়স : 23 লিঙ্গ : মহিলা	XFB2417798	1001 নাম : কিরণ বালা শীল শর্মা স্বামীর নাম: মনোন্দ্র শীলশর্মা বাড়ির নং : n0108 বয়স : 67 লিঙ্গ : মহিলা	XFB2574168	1002 নাম : জয়া শীল মায়ের নাম: মালা শীল শর্মা বাড়ির নং : এন0112 বয়স : 26 লিঙ্গ : মহিলা	XFB2417814
1003 নাম : ছায়া শীলশর্মা পিতার নাম: শচীন্দ্র শীলশর্মা বাড়ির নং : n0114 বয়স : 57 লিঙ্গ : মহিলা	WB/01/003/483521	1004 নাম : দীপক শীল শর্মা পিতার নাম: মনোন্দ্র শীল শর্মা বাড়ির নং : n0108 বয়স : 47 লিঙ্গ : পুরুষ	GTM2144822	1005 নাম : মিঠু শীলশর্মা পিতার নাম: মনোন্দ্র শীলশর্মা বাড়ির নং : n0109 বয়স : 57 লিঙ্গ : পুরুষ	WB/01/003/483511
1006 নাম : অমিত শীল শর্মা পিতার নাম: কৃষ্ণ শীল শর্মা বাড়ির নং : n0107 বয়স : 30 লিঙ্গ : পুরুষ	XFB1828441	1007 নাম : শিখা শীলশর্মা (বিশ্বাস) স্বামীর নাম: দেবেন্দ্র শীলশর্মা বাড়ির নং : n0118 বয়স : 33 লিঙ্গ : মহিলা	UHI1963453	1008 নাম : কৃষ্ণ শীলশর্মা পিতার নাম: জীতেন শীলশর্মা বাড়ির নং : n0107 বয়স : 60 লিঙ্গ : পুরুষ	WB/01/003/483768
1009 নাম : প্রতীমা শীলশর্মা স্বামীর নাম: মিঠু শীল শর্মা বাড়ির নং : n0109 বয়স : 48 লিঙ্গ : মহিলা	GTM1425974	1010 নাম : বিধান শীল শর্মা পিতার নাম: রনজীৎ শীল শর্মা বাড়ির নং : n0117 বয়স : 41 লিঙ্গ : পুরুষ	GTM2144277	1011 নাম : সীতা শীলশর্মা স্বামীর নাম: কৃষ্ণ শীলশর্মা বাড়ির নং : n0107 বয়স : 52 লিঙ্গ : মহিলা	WB/01/003/483132
1012 নাম : সান্তনা শীল শর্মা স্বামীর নাম: দীপক শীলশর্মা বাড়ির নং : n0108 বয়স : 37 লিঙ্গ : মহিলা	XFB1317403	1013 নাম : অসিত শীলশর্মা পিতার নাম: শচীন্দ্র শীলশর্মা বাড়ির নং : n0118 বয়স : 49 লিঙ্গ : পুরুষ	GTM0334797	1014 নাম : রীতু শীল শর্মা পিতার নাম: অসিত শীল শর্মা বাড়ির নং : পচাগড় বয়স : 26 লিঙ্গ : মহিলা	XFB2589158
1015 নাম : দেবীকা শীল স্বামীর নাম: কাজল চন্দ্র শীল বাড়ির নং : n0118 বয়স : 24 লিঙ্গ : মহিলা	TSX2178333	1016 নাম : অর্পিতা সরকার পিতার নাম: সত্য রঞ্জন সরকার বাড়ির নং : নং 114 বয়স : 26 লিঙ্গ : মহিলা	XFB2125110	1017 নাম : সীমা সরকার স্বামীর নাম: সুজন সরকার বাড়ির নং : n0128 বয়স : 41 লিঙ্গ : মহিলা	XFB1828714
1018 নাম : বিমল সরকার মায়ের নাম: সুরেশ সরকার বাড়ির নং : n0002 বয়স : 42 লিঙ্গ : পুরুষ	GTM2143329	1019 নাম : লিটন সরকার মায়ের নাম: লক্ষ্মীরানী সরকার বাড়ির নং : নং 0 বয়স : 36 লিঙ্গ : পুরুষ	IKL1409218	1020 নাম : স্বপন সরকার পিতার নাম: অধীর সরকার বাড়ির নং : n0128 বয়স : 62 লিঙ্গ : পুরুষ	WB/01/003/483603

বিধানসভা নির্বাচনক্ষেত্রের নং, নাম : 2-মাথাভাড়া  
ভাগ নং, নাম : 1-পচাগড় (পূর্ব নিম্নাংশ)

1021 নাম : হিমাংশু নারায়ন সরকার পিতার নাম: রবীন্দ্র নারায়ন সরকার বাড়ির নং : n0091 বয়স : 48 লিঙ্গ : পুরুষ	GTM1426303 ফটো উপলব্ধ	1022 নাম : গীতা সরকার স্বামীর নাম: অধীর সরকার বাড়ির নং : n0128 বয়স : 67 লিঙ্গ : মহিলা	WB/01/003/483600 ফটো উপলব্ধ	1023 নাম : মিনতী সরকার স্বামীর নাম: সুনীল সরকার বাড়ির নং : n0127 বয়স : 64 লিঙ্গ : মহিলা	WB/01/003/483115 ফটো উপলব্ধ
1024 নাম : সুমী সরকার স্বামীর নাম: প্রসেনজিৎ তালুকদার বাড়ির নং : নং210 বয়স : 33 লিঙ্গ : মহিলা	XFB1702760 ফটো উপলব্ধ	1025 নাম : সম্পা সরকার স্বামীর নাম: অম্লান সরকার বাড়ির নং : n0127 বয়স : 40 লিঙ্গ : মহিলা	XFB1163864 ফটো উপলব্ধ	1026 নাম : কমল সরকার পিতার নাম: সুরেশ সরকার বাড়ির নং : n0218 বয়স : 42 লিঙ্গ : পুরুষ	GTM2144368 ফটো উপলব্ধ
1027 নাম : তমালিকা সরকার পিতার নাম: তপন সরকার বাড়ির নং : এন0129 বয়স : 23 লিঙ্গ : মহিলা	XFB2336741 ফটো উপলব্ধ	1028 নাম : অমরপিতা সরকার স্বামীর নাম: গৌতম সরকার বাড়ির নং : n0129 বয়স : 31 লিঙ্গ : মহিলা	XFB1828698 ফটো উপলব্ধ	1029 নাম : আরতী সরকার স্বামীর নাম: রবীন্দ্র নারায়ন সরকার বাড়ির নং : n0091 বয়স : 70 লিঙ্গ : মহিলা	GTM0996538 ফটো উপলব্ধ
1030 নাম : রবীন্দ্র নারায়ন সরকার পিতার নাম: পুলিন্দ্র নারায়ন সরকার বাড়ির নং : n0091 বয়স : 75 লিঙ্গ : পুরুষ	GTM0996520 ফটো উপলব্ধ	1031 নাম : সম্পা সরকার স্বামীর নাম: তপন সরকার বাড়ির নং : n0129 বয়স : 44 লিঙ্গ : মহিলা	GTM1961952 ফটো উপলব্ধ	1032 নাম : অম্লান সরকার পিতার নাম: সুনীল সরকার বাড়ির নং : n0127 বয়স : 45 লিঙ্গ : পুরুষ	GTM1426279 ফটো উপলব্ধ
1033 নাম : দীনদয়াল ভৌমিক পিতার নাম: রবীন্দ্র ভৌমিক বাড়ির নং : n0128 বয়স : 43 লিঙ্গ : পুরুষ	GTM1911312 ফটো উপলব্ধ	1034 নাম : বসন্ত কুমার সরকার স্বামীর নাম: শিশির রঞ্জন সরকার বাড়ির নং : n0172 বয়স : 61 লিঙ্গ : মহিলা	XFB2372415 ফটো উপলব্ধ	1035 নাম : সন্দ্যা সরকার স্বামীর নাম: সুধীর সরকার বাড়ির নং : n0129 বয়স : 72 লিঙ্গ : মহিলা	WB/01/003/483592 ফটো উপলব্ধ
1036 নাম : জয়ন্তী সরকার স্বামীর নাম: সুরেশ সরকার বাড়ির নং : n0219 বয়স : 72 লিঙ্গ : মহিলা	GTM2144350 ফটো উপলব্ধ	1037 নাম : ধীরাজ চন্দ্র শিল পিতার নাম: ধীরেন শিল বাড়ির নং : n0175 বয়স : 26 লিঙ্গ : পুরুষ	XFB2298560 ফটো উপলব্ধ	1038 নাম : সুমিত্রা শীল স্বামীর নাম: ধীরেন শীল বাড়ির নং : n0175 বয়স : 50 লিঙ্গ : মহিলা	WB/01/003/498668 ফটো উপলব্ধ
1039 নাম : ধীরেন চন্দ্র শীল পিতার নাম: সামারু চন্দ্র শীল বাড়ির নং : n0175 বয়স : 52 লিঙ্গ : পুরুষ	WB/01/003/498648 ফটো উপলব্ধ	1040 নাম : ডালি সরকার স্বামীর নাম: বিমল সরকার বাড়ির নং : n00155 বয়স : 27 লিঙ্গ : মহিলা	XFB2231033 ফটো উপলব্ধ	1041 নাম : শোভা বর্মণ পিতার নাম: প্রদীপ বর্মণ বাড়ির নং : n0091 বয়স : 29 লিঙ্গ : মহিলা	XFB1989276 ফটো উপলব্ধ
1042 নাম : নারায়ণ শিল পিতার নাম: ধীরেন শিল বাড়ির নং : n0175 বয়স : 24 লিঙ্গ : পুরুষ	XFB2298578 ফটো উপলব্ধ	1043 নাম : পৌতম সরকার পিতার নাম: সুধীর সরকার বাড়ির নং : n0129 বয়স : 46 লিঙ্গ : পুরুষ	GTM2144293 ফটো উপলব্ধ	1044 নাম : সাগরীকা সরকার স্বামীর নাম: গোপীনাথ সরকার বাড়ির নং : n0175 বয়স : 58 লিঙ্গ : মহিলা	WB/01/003/483463 ফটো উপলব্ধ
1045 নাম : রুমা সরকার পিতার নাম: স্বপন সরকার বাড়ির নং : n0128 বয়স : 30 লিঙ্গ : মহিলা	XFB1828706 ফটো উপলব্ধ	1046 নাম : প্রভা সরকার স্বামীর নাম: স্বপন সরকার বাড়ির নং : n0128 বয়স : 57 লিঙ্গ : মহিলা	WB/01/003/483598 ফটো উপলব্ধ	1047 নাম : গোপীনাথ সরকার পিতার নাম: গুরুদাস সরকার বাড়ির নং : n0175 বয়স : 66 লিঙ্গ : পুরুষ	WB/01/003/483151 ফটো উপলব্ধ
1048 নাম : সান্ত্বনা শীল স্বামীর নাম: নারায়ণ শীল বাড়ির নং : দক্ষিণ পচাগড় বয়স : 25 লিঙ্গ : মহিলা	XFB2589372 ফটো উপলব্ধ	1049 নাম : সন্দ্যা সরকার স্বামীর নাম: কমল সরকার বাড়ির নং : n0218 বয়স : 35 লিঙ্গ : মহিলা	XFB1404508 ফটো উপলব্ধ	1050 নাম : শতঙ্কর সাহা পিতার নাম: গোপাল সাহা বাড়ির নং : n0222 বয়স : 30 লিঙ্গ : পুরুষ	XFB1828565 ফটো উপলব্ধ

বিধানসভা নির্বাচনক্ষেত্রের নং, নাম : 2-মাথাভাড়া  
ভাগ নং, নাম : 1-পচাগড় (পূর্ব নিম্নাংশ)

1051 নাম : গোপাল সাহা পিতার নাম : সত্যেন্দ্র সাহা বাড়ির নং : n0222 বয়স : 53 লিঙ্গ : পুরুষ	GTM2144392 ফটো উপলব্ধ	1052 নাম : গোকুল সাহা পিতার নাম : সত্যেন্দ্র সাহা বাড়ির নং : n0005 বয়স : 59 লিঙ্গ : পুরুষ	GTM2144327 ফটো উপলব্ধ	1053 নাম : দীপকর সাহা পিতার নাম : গোপাল সাহা বাড়ির নং : n0273 বয়স : 29 লিঙ্গ : পুরুষ	XFB1938703 ফটো উপলব্ধ
1054 নাম : শিপ্রারানী সাহা স্বামীর নাম : গোপাল সাহা বাড়ির নং : n0004 বয়স : 51 লিঙ্গ : মহিলা	WB/01/003/483154 ফটো উপলব্ধ	1055 নাম : রত্না সাহা স্বামীর নাম : গোকুল সাহা বাড়ির নং : n0221 বয়স : 51 লিঙ্গ : মহিলা	GTM2144376 ফটো উপলব্ধ	1056 নাম : ইতি নাগ পিতার নাম : নিখিল নাগ বাড়ির নং : পচাগড় বয়স : 35 লিঙ্গ : মহিলা	UHI1814896 ফটো উপলব্ধ
1057 নাম : রিনা খাতুন স্বামীর নাম : মোস্তাফিজ হুসেইন বাড়ির নং : এন0 বয়স : 35 লিঙ্গ : মহিলা	XFB2505279 ফটো উপলব্ধ	1058 নাম : সম্পা বর্মন স্বামীর নাম : বিশ্বজিৎ বর্মন বাড়ির নং : এন0 বয়স : 24 লিঙ্গ : মহিলা	XFB2505295 ফটো উপলব্ধ	1059 নাম : পল্লবী রায় স্বামীর নাম : দিলীপ বর্মন বাড়ির নং : এন0 বয়স : 24 লিঙ্গ : মহিলা	XFB2505303 ফটো উপলব্ধ
1060 নাম : রিঙ্কি শিল পিতার নাম : মিতুল শিল বাড়ির নং : এন001 বয়স : 23 লিঙ্গ : মহিলা	XFB2523173 ফটো উপলব্ধ	1061 নাম : সুপ্রভা বর্মন স্বামীর নাম : রত্ন বর্মন বাড়ির নং : এন0 বয়স : 21 লিঙ্গ : মহিলা	XFB2525152 ফটো উপলব্ধ	1062 নাম : গীতা দেবসিংহ স্বামীর নাম : নারায়ন বর্মন বাড়ির নং : এন0 বয়স : 37 লিঙ্গ : মহিলা	XFB2525178 ফটো উপলব্ধ
1063 নাম : রিয়ান্কা সিল শর্মা পিতার নাম : মিতুল শিল শর্মা বাড়ির নং : এন0 বয়স : 21 লিঙ্গ : মহিলা	XFB2525384 ফটো উপলব্ধ	1064 নাম : করুণা বর্মন পিতার নাম : ধনেশ্বর বর্মন বাড়ির নং : নং বয়স : 21 লিঙ্গ : মহিলা	XFB2512473 ফটো উপলব্ধ	1065 নাম : মামনী বর্মন পিতার নাম : সুরজ্যো মোহন বর্মন বাড়ির নং : এন001 বয়স : 24 লিঙ্গ : পুরুষ	XFB2549798 ফটো উপলব্ধ
1066 নাম : বর্ষা বর্মন পিতার নাম : বিদ্যামোহন বর্মন বাড়ির নং : এন001 বয়স : 21 লিঙ্গ : মহিলা	XFB2549970 ফটো উপলব্ধ	1067 নাম : রাখী বর্মন পিতার নাম : যতীশ বর্মন বাড়ির নং : এন001 বয়স : 23 লিঙ্গ : মহিলা	XFB2550002 ফটো উপলব্ধ	1068 নাম : সৌরভ পাল পিতার নাম : সতীশ পাল বাড়ির নং : এন001 বয়স : 21 লিঙ্গ : পুরুষ	XFB2550259 ফটো উপলব্ধ
1069 নাম : শিব বর্মন পিতার নাম : সুপিন বর্মন বাড়ির নং : বাঁলেজ - সাউথ পচাগড় বয়স : 33 লিঙ্গ : পুরুষ	XFB2563005 ফটো উপলব্ধ	1070 নাম : সঞ্জয় চক্রবর্তী পিতার নাম : বিনয় চক্রবর্তী বাড়ির নং : এন0 বয়স : 39 লিঙ্গ : পুরুষ	GTM2255719 ফটো উপলব্ধ	1071 নাম : মালতি অধিকারী স্বামীর নাম : নৃপেন অধিকারী বাড়ির নং : এন0208 বয়স : 56 লিঙ্গ : মহিলা	YJC2111458 ফটো উপলব্ধ
1072 নাম : রত্না বর্মন পিতার নাম : ঘনশ্যাম বর্মন বাড়ির নং : এন0026 বয়স : 21 লিঙ্গ : মহিলা	XFB2622041 ফটো উপলব্ধ	1073 নাম : আলপনা সরকার পিতার নাম : গোপাল সরকার বাড়ির নং : পচাগড় বয়স : 30 লিঙ্গ : মহিলা	XFB1848548 ফটো উপলব্ধ	1074 নাম : সোমেন বর্মন পিতার নাম : নারায়ন বর্মন বাড়ির নং : এন0034 বয়স : 24 লিঙ্গ : পুরুষ	XFB2631281 ফটো উপলব্ধ
1075 নাম : পঙ্কজ পাল পিতার নাম : রবি পাল বাড়ির নং : এন0034 বয়স : 20 লিঙ্গ : পুরুষ	XFB2632263 ফটো উপলব্ধ	1076 নাম : গোপাল কৃষ্ণ চক্রবর্তী পিতার নাম : প্রণয় চক্রবর্তী বাড়ির নং : এন0211 বয়স : 22 লিঙ্গ : পুরুষ	XFB2642197 ফটো উপলব্ধ	1077 নাম : প্রতুষা দফাদার পিতার নাম : পুলিন দফাদার বাড়ির নং : এন0017 বয়স : 21 লিঙ্গ : মহিলা	XFB2642940 ফটো উপলব্ধ
1078 নাম : দৃষ্টী রায় পিতার নাম : পুলক রায় বাড়ির নং : এন0171 বয়স : 20 লিঙ্গ : মহিলা	XFB2646404 ফটো উপলব্ধ	1079 নাম : সায়ন বর্মন পিতার নাম : অভিজিৎ বর্মন বাড়ির নং : এন0017 বয়স : 20 লিঙ্গ : পুরুষ	XFB2647139 ফটো উপলব্ধ	1080 নাম : শুভজিৎ বর্মন মায়ের নাম : সবিতা বর্মন বাড়ির নং : এন0040 বয়স : 21 লিঙ্গ : পুরুষ	XFB2647899 ফটো উপলব্ধ

বিধানসভা নির্বাচনক্ষেত্রের নং, নাম : 2-মাথাভাঙা  
ভাগ নং, নাম : 1-পচাগড় (পূর্ব নিম্নাংশ)

1081 নাম : আজিবুল হোসেন মায়ের নাম : আজমা বিবি বাড়ির নং : এন0037 বয়স : 21 লিঙ্গ : পুরুষ	XFB2647980 ফটো উপলব্ধ	1082 নাম : জয় বর্মন পিতার নাম : অমল্য বর্মন বাড়ির নং : পচাগড় বয়স : 21 লিঙ্গ : পুরুষ	XFB2648103 ফটো উপলব্ধ	1083 নাম : সুপর্ণা বর্মন পিতার নাম : অধীর বর্মন বাড়ির নং : এন0061 বয়স : 21 লিঙ্গ : মহিলা	XFB2652477 ফটো উপলব্ধ
1084 নাম : শ্রিস্টা বর্মন পিতার নাম : বীরেন বর্মন বাড়ির নং : এন0034 বয়স : 20 লিঙ্গ : মহিলা	XFB2652709 ফটো উপলব্ধ	1085 নাম : ঝুঙ্গা রায় পিতার নাম : শীতেশ চন্দ্র রায় বাড়ির নং : এন0073 বয়স : 41 লিঙ্গ : মহিলা	GTM2421063 ফটো উপলব্ধ	1086 নাম : রানু রায় স্বামীর নাম : সীতেশ রায় বাড়ির নং : এন0073 বয়স : 67 লিঙ্গ : মহিলা	XFB2659761 ফটো উপলব্ধ
1087 নাম : সোনালী বর্মন পিতার নাম : কৃষ্ণ বর্মন বাড়ির নং : এন0082 বয়স : 25 লিঙ্গ : মহিলা	YSL2816692 ফটো উপলব্ধ	1088 নাম : পিংকি দেউ পিতার নাম : কার্তিক মোহন দেউ বাড়ির নং : এন0068 বয়স : 21 লিঙ্গ : মহিলা	XFB2659993 ফটো উপলব্ধ	1089 নাম : সুপ্রিয়া বর্মন পিতার নাম : সুভাষ চন্দ্র বর্মন বাড়ির নং : এন0103 বয়স : 34 লিঙ্গ : মহিলা	YSL1693837 ফটো উপলব্ধ
1090 নাম : বিশ্বনাথ বর্মন পিতার নাম : বাড়ির নং : এন0122 বয়স : 37 লিঙ্গ : পুরুষ	LSG0633222 ফটো উপলব্ধ	1091 নাম : সুপ্রিয়া মন্ডল পিতার নাম : প্রদীপ মন্ডল বাড়ির নং : এন0048 বয়স : 23 লিঙ্গ : মহিলা	YSL2784916 ফটো উপলব্ধ	1092 নাম : মোনালিকা বর্মন পিতার নাম : মিত্র বর্মন বাড়ির নং : পচাগড় বয়স : 22 লিঙ্গ : মহিলা	XFB2665040 ফটো উপলব্ধ
1093 নাম : শুভদীপ শীল পিতার নাম : শঙ্কর শীল বাড়ির নং : এন0137 বয়স : 21 লিঙ্গ : পুরুষ	XFB2671410 ফটো উপলব্ধ	1094 নাম : স্বস্তিকা বর্মন পিতার নাম : সুনীল বর্মন বাড়ির নং : পচাগড় বয়স : 20 লিঙ্গ : মহিলা	XFB2679470 ফটো উপলব্ধ	1095 নাম : দেবজ্যোতি দফাদার পিতার নাম : পুলিন দফাদার বাড়ির নং : পচাগড় বয়স : 20 লিঙ্গ : পুরুষ	XFB2681674 ফটো উপলব্ধ
1096 নাম : লালন শীল পিতার নাম : মনু শীল বাড়ির নং : পচাগড় বয়স : 54 লিঙ্গ : পুরুষ	XFB2681948 ফটো উপলব্ধ				

বিধানসভা নির্বাচনক্ষেত্রের নং, নাম : 2-মাথাভাড়া  
1- সংযোজন তালিকা 1 (01-01-2026 28-02-2026 )

নির্বাচক সংখ্যার সারসংক্ষেপ :								
A) নির্বাচকের সংখ্যা :								
	নির্বাচক তালিকার প্রকৃতি	নির্বাচক তালিকার পরিচিতি :	নির্বাচকের সংখ্যা :					
			পুরুষ	মহিলা	তৃতীয় লিঙ্গ	মোট		
I	মূল তালিকা	মূল তালিকা	বিশেষ নিবিড় সংশোধনী ২০২৬-এর চূড়ান্ত ভোটার তালিকা		532	564	0	1096
II	1- সংযোজন তালিকা	সংযোজনী 1	বিশেষ সংক্ষিপ্ত সংশোধন 2026		0	0	0	0
III	2- বিয়োজন তালিকা	সংযোজনী 1	বিশেষ সংক্ষিপ্ত সংশোধন 2026		0	0	0	0
IV	'লিঙ্গ ক্ষেত্রের' পরিবর্তনের কারণে পার্থক্য			0	0	0	0	
নির্বাচকের মোট সংখ্যা (I+II-III+IV)				532	564	0	1096	
B) ক্রটি সংশোধনের সংখ্যা :								
নির্বাচক তালিকার প্রকৃতি	নির্বাচক তালিকার পরিচিতি :	ক্রটি সংশোধনের সংখ্যা :						
সংযোজনী 1	বিশেষ সংক্ষিপ্ত সংশোধন 2026	0						

নির্বাচক নিবন্ধন আধিকারিকের স্বাক্ষর

E-মৃত, S-স্থানান্তরিত, R-একাধিকবার অন্তর্ভুক্ত, M-নিখোঁজ, Q-যোগ্য নহে