

## নির্বাচক তালিকা 2026 S25 পশ্চিমবঙ্গ

বিধানসভা নির্বাচনক্ষেত্রের নং, নাম ও সংরক্ষণের স্থিতি : 20 - মাল (তপশীলি উপজাতি)		অংশ নং : 258																			
বিধানসভা নির্বাচনক্ষেত্রটি যে লোকসভা নির্বাচনক্ষেত্রের / ক্ষেত্রসমূহের অন্তর্ভুক্ত তার নং, নাম ও সংরক্ষণ স্থিতি : 3 - জলপাইগুড়ি (তপশীলি জাতি)																					
1. সংশোধনের পূর্ণ বিবরণ																					
সংশোধনের বৎসর :	2026	নির্বাচক তালিকার পরিচিতি :																			
ভিত্তি তারিখ :	01-01-2026	বিশেষ নিবিড় সংশোধনী ২০২৬-এর চূড়ান্ত ভোটার তালিকা																			
সংশোধনের প্রকৃতি :	বিশেষ নিবিড় সংশোধনী 2026																				
প্রকাশনার তারিখ :	28-02-2026																				
2. অংশ ও নির্বাচনী এলাকার পূর্ণ বিবরণ :																					
অংশের ভাগ নং ও নাম :																					
1-গয়ানাথ পাড়া (পশ্চিমাংশ)		<table style="width: 100%; border-collapse: collapse;"> <tr> <td style="width: 60%;">প্রধান শহর/গ্রাম</td> <td style="width: 40%;">: দক্ষিণ মাটিয়ালী</td> </tr> <tr> <td>ওয়ার্ড</td> <td>:</td> </tr> <tr> <td>থানা</td> <td>: মাল</td> </tr> <tr> <td>গ্রাম পঞ্চগায়েত</td> <td>: মৌলানী</td> </tr> <tr> <td>ব্লক</td> <td>: মাল</td> </tr> <tr> <td>মহকুমা</td> <td>: মাল</td> </tr> <tr> <td>জেলা</td> <td>: জলপাইগুড়ি</td> </tr> <tr> <td>পিন</td> <td>: 735219</td> </tr> </table>				প্রধান শহর/গ্রাম	: দক্ষিণ মাটিয়ালী	ওয়ার্ড	:	থানা	: মাল	গ্রাম পঞ্চগায়েত	: মৌলানী	ব্লক	: মাল	মহকুমা	: মাল	জেলা	: জলপাইগুড়ি	পিন	: 735219
প্রধান শহর/গ্রাম	: দক্ষিণ মাটিয়ালী																				
ওয়ার্ড	:																				
থানা	: মাল																				
গ্রাম পঞ্চগায়েত	: মৌলানী																				
ব্লক	: মাল																				
মহকুমা	: মাল																				
জেলা	: জলপাইগুড়ি																				
পিন	: 735219																				
3. ভোট গ্রহন কেন্দ্রের পূর্ণ বিবরণ :																					
ভোট গ্রহন কেন্দ্রের নং, নাম :		ভোট গ্রহন কেন্দ্রের শ্রেণী :		গ্রামীণ																	
258 - বিদ্যেশ্বরী প্রাইমারী স্কুল		এই অংশে সহায়ক ভোটগ্রহন কেন্দ্রের সংখ্যা		0																	
ভোট গ্রহন কেন্দ্রের ঠিকানা :		:																			
বিদ্যেশ্বরী প্রাইমারী স্কুল, দক্ষিণ মাটিয়ালি																					
4. নির্বাচকের সংখ্যা :																					
প্রথম ক্রমিক নং	শেষ ক্রমিক নং	মোট সংখ্যা																			
		পুরুষ	মহিলা	তৃতীয় লিঙ্গ	মোট																
1	997	528	463	0	991																

নির্বাচক নিবন্ধন আধিকারিকের স্বাক্ষর

Nazri Naksha



Google Map View



Polling Station Building Front View



Polling Station Front View



Cad View

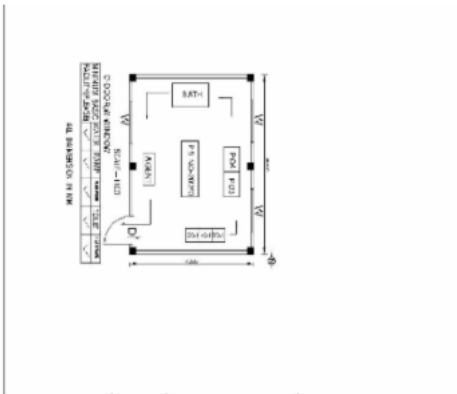

Key MAP View



বিধানসভা নির্বাচনক্ষেত্রের নং, নাম : 20-মাল  
ভাগ নং, নাম : 1-গয়ানাথ পাড়া (পশ্চিমাংশ)

1 নাম : সময় টুডু পিতার নাম: সুন্দর টুডু বাড়ির নং : n0089 বয়স : 53 লিঙ্গ : পুরুষ	WB/03/019/300857 ফটো উপলব্ধ	2 নাম : ফুলমনি হেমব্রম(টুডু) স্বামীর নাম: হীরানাথ টুডু বাড়ির নং : n0089 বয়স : 32 লিঙ্গ : মহিলা	TTV1576503 ফটো উপলব্ধ	3 নাম : মীরজামান হোসেন পিতার নাম: বেআব আলী বাড়ির নং : n0065 বয়স : 34 লিঙ্গ : পুরুষ	TTV1733807 ফটো উপলব্ধ
4 নাম : জামিন খাতুন স্বামীর নাম: খেতাব আলী বাড়ির নং : n0065 বয়স : 53 লিঙ্গ : মহিলা	TTV2358091 ফটো উপলব্ধ	5 নাম : জহরুল মোহাম্মদ পিতার নাম: মাহিমদ্দিন বাড়ির নং : n0060 বয়স : 66 লিঙ্গ : পুরুষ	TTV2358190 ফটো উপলব্ধ	6 নাম : রাবেয়া খাতুন স্বামীর নাম: রাজি মোহাম্মদ বাড়ির নং : এন0089 বয়স : 28 লিঙ্গ : মহিলা	TTV2585511 ফটো উপলব্ধ
7 নাম : আলোমারা বেগম স্বামীর নাম: মনু মহঃ বাড়ির নং : n0195 বয়স : 29 লিঙ্গ : মহিলা	TTV1985522 ফটো উপলব্ধ	8 নাম : দিপিকা রায় পিতার নাম: শ্যামল রায় বাড়ির নং : এন063 বয়স : 27 লিঙ্গ : মহিলা	TTV2088797 ফটো উপলব্ধ	9 নাম : ভগবতি হেমব্রম স্বামীর নাম: কৈলাশ টুডু বাড়ির নং : এন0089 বয়স : 23 লিঙ্গ : মহিলা	TTV2585396 ফটো উপলব্ধ
10 নাম : শ্যামলী টুডু স্বামীর নাম: সময় টুডু বাড়ির নং : n0089 বয়স : 51 লিঙ্গ : মহিলা	CGT2338234 ফটো উপলব্ধ	11 নাম : আবুল হাসনাৎ পিতার নাম: মুকবুল মহঃ বাড়ির নং : n0058 বয়স : 34 লিঙ্গ : পুরুষ	TTV1436435 ফটো উপলব্ধ	12 নাম : খেতাব আলী পিতার নাম: ধনে আলী বাড়ির নং : n0065 বয়স : 63 লিঙ্গ : পুরুষ	TTV2471753 ফটো উপলব্ধ
13 নাম : সুশান্ত বৈদ্য পিতার নাম: বসন্ত বৈদ্য বাড়ির নং : n0089 বয়স : 46 লিঙ্গ : পুরুষ	TTV1343771 ফটো উপলব্ধ	14 নাম : মীনু টুডু পিতার নাম: আদাং টুডু বাড়ির নং : n0089 বয়স : 33 লিঙ্গ : মহিলা	TTV1343987 ফটো উপলব্ধ	15 নাম : মুন্নী বেগম পিতার নাম: নজরুল ইসলাম বাড়ির নং : n0063 বয়স : 26 লিঙ্গ : মহিলা	TTV2123644 ফটো উপলব্ধ
16 নাম : অর্জুন সরকার পিতার নাম: নিমল সরকার বাড়ির নং : ন বয়স : 25 লিঙ্গ : পুরুষ	TTV2187060 ফটো উপলব্ধ	17 নাম : জয়বুল মোহাম্মদ পিতার নাম: চৈক মহঃ বাড়ির নং : n0041 বয়স : 61 লিঙ্গ : পুরুষ	WB/03/019/300086 ফটো উপলব্ধ	18 নাম : লাভলী বেগম পিতার নাম: বাচ্চু মোহাম্মদ বাড়ির নং : এন0089 বয়স : 24 লিঙ্গ : মহিলা	TTV2584720 ফটো উপলব্ধ
19 নাম : লায়লী বেগম স্বামীর নাম: জহরুল বাড়ির নং : n0060 বয়স : 53 লিঙ্গ : মহিলা	TTV2358216 ফটো উপলব্ধ	20 নাম : হীরানাথ টুডু পিতার নাম: আদাম টুডু বাড়ির নং : n0089 বয়স : 44 লিঙ্গ : পুরুষ	CGT1306091 ফটো উপলব্ধ	21 নাম : অমিত টুডু পিতার নাম: আদান টুডু বাড়ির নং : n0089 বয়স : 32 লিঙ্গ : পুরুষ	TTV1576388 ফটো উপলব্ধ
22 নাম : অনন্ত বৈদ্য পিতার নাম: সুশান্ত বৈদ্য বাড়ির নং : এন0089 বয়স : 22 লিঙ্গ : পুরুষ	TTV2631950 ফটো উপলব্ধ	23 নাম : মামপী বেগম পিতার নাম: নাজরুল ইসলাম বাড়ির নং : এন0063 বয়স : 24 লিঙ্গ : মহিলা	TTV2635860 ফটো উপলব্ধ	24 নাম : উত্তম বিশ্বাস পিতার নাম: নিরঞ্জন বিশ্বাস বাড়ির নং : না বয়স : 26 লিঙ্গ : পুরুষ	TTV2187128 ফটো উপলব্ধ
25 নাম : কুমী টুডু স্বামীর নাম: আদং টুডু বাড়ির নং : n0089 বয়স : 66 লিঙ্গ : মহিলা	CGT2338200 ফটো উপলব্ধ	26 নাম : ছালেমা খাতুন স্বামীর নাম: মোকবুল মহঃ বাড়ির নং : n0058 বয়স : 61 লিঙ্গ : মহিলা	WB/03/019/300241 ফটো উপলব্ধ	27 নাম : লাজিমা পারভীন পিতার নাম: বেআব আলী বাড়ির নং : N0065 বয়স : 24 লিঙ্গ : মহিলা	TTV2450286 ফটো উপলব্ধ
28 নাম : সাহেদার আলী পিতার নাম: মোহাম্মদ জয়বুল বাড়ির নং : n0041 বয়স : 38 লিঙ্গ : পুরুষ	TTV1027127 ফটো উপলব্ধ	29 নাম : সরিফুল ইসলাম পিতার নাম: সত্যিক মোঃ বাড়ির নং : N0042 বয়স : 24 লিঙ্গ : পুরুষ	TTV2450112 ফটো উপলব্ধ	30 নাম : রমজান আলী পিতার নাম: মুকবুল হোসেন বাড়ির নং : এন0058 বয়স : 26 লিঙ্গ : পুরুষ	TTV2584415 ফটো উপলব্ধ

বিধানসভা নির্বাচনক্ষেত্রের নং, নাম : 20-মাল  
ভাগ নং, নাম : 1-গয়ানাথ পাড়া (পশ্চিমাংশ)

31	WB/03/019/300581	ফটো উপলব্ধ	32	TTV2187029	ফটো উপলব্ধ	33	TTV1844406	ফটো উপলব্ধ
নাম : দুর্গী টুডু স্বামীর নাম: ভাদো টুডু বাড়ির নং : n0089 বয়স : 56 লিঙ্গ : মহিলা			নাম : মামনী বিশ্বাস পিতার নাম: মদন কুমার বিশ্বাস বাড়ির নং : না বয়স : 25 লিঙ্গ : মহিলা			নাম : সহিদুল ইসলাম পিতার নাম: রজত আলী বাড়ির নং : n0061 বয়স : 33 লিঙ্গ : পুরুষ		
34	CGT2338135	ফটো উপলব্ধ	35	TTV1734037	ফটো উপলব্ধ	36	TTV2187235	ফটো উপলব্ধ
নাম : ছাহেদুল ইসলাম পিতার নাম: মোকবুল হোসেন বাড়ির নং : n0058 বয়স : 42 লিঙ্গ : পুরুষ			নাম : নিলিফা বেগম পিতার নাম: নজরুল ইসলাম বাড়ির নং : n0063 বয়স : 33 লিঙ্গ : মহিলা			নাম : প্রসন্নজীত রয় পিতার নাম: বিশু রয় বাড়ির নং : না বয়স : 25 লিঙ্গ : পুরুষ		
37	TTV1844414	ফটো উপলব্ধ	38	CGT2104222	ফটো উপলব্ধ	39	ZMJ1368331	ফটো উপলব্ধ
নাম : মনজু বেগম পিতার নাম: মোকবুল হোসেন বাড়ির নং : n0058 বয়স : 29 লিঙ্গ : মহিলা			নাম : মনু মহাম্মদ পিতার নাম: আব্দুল কাদের বাড়ির নং : n0195 বয়স : 42 লিঙ্গ : পুরুষ			নাম : শীলা বৈদ্য (মন্ডল) স্বামীর নাম: সুশান্ত বৈদ্য বাড়ির নং : n0095 বয়স : 43 লিঙ্গ : মহিলা		
40	TTV1844398	ফটো উপলব্ধ	41	WB/03/019/300852	ফটো উপলব্ধ	42	WB/03/019/300559	ফটো উপলব্ধ
নাম : মুন্না পিতার নাম: নজরুল ইসলাম বাড়ির নং : n0063 বয়স : 29 লিঙ্গ : পুরুষ			নাম : আদং টুডু পিতার নাম: সুন্দর টুডু বাড়ির নং : n0089 বয়স : 71 লিঙ্গ : পুরুষ			নাম : ভাদো টুডু পিতার নাম: সুন্দর টুডু বাড়ির নং : n0089 বয়স : 61 লিঙ্গ : পুরুষ		
43	TTV2187003	ফটো উপলব্ধ	44	WB/03/019/300051	ফটো উপলব্ধ	45	TTV2187276	ফটো উপলব্ধ
নাম : মনোরঞ্জন রায় পিতার নাম: বিষ্ণু চন্দ্র রায় বাড়ির নং : এন036 বয়স : 25 লিঙ্গ : পুরুষ			নাম : সাহেবা খাতুন স্বামীর নাম: জয়বল বাড়ির নং : n0041 বয়স : 56 লিঙ্গ : মহিলা			নাম : মালা বৈদ্য স্বামীর নাম: বসন্তা বৈদ্য বাড়ির নং : এন0089 বয়স : 74 লিঙ্গ : মহিলা		
46	WB/03/019/300687	ফটো উপলব্ধ	47	TTV1273218	ফটো উপলব্ধ	48	WB/03/019/300716	ফটো উপলব্ধ
নাম : কুলচুম বেগম স্বামীর নাম: নজরুল বাড়ির নং : n0063 বয়স : 52 লিঙ্গ : মহিলা			নাম : আমিনুর ইসলাম পিতার নাম: ময়বুল মহম্মদ বাড়ির নং : n0058 বয়স : 35 লিঙ্গ : পুরুষ			নাম : সতীব মোহাম্মদ পিতার নাম: মোহাম্মদ আলী বাড়ির নং : n0042 বয়স : 58 লিঙ্গ : পুরুষ		
49	CGT2338218	ফটো উপলব্ধ	50	TTV1844596	ফটো উপলব্ধ	51	TTV1436161	ফটো উপলব্ধ
নাম : রিনা টুডু স্বামীর নাম: আদং টুডু বাড়ির নং : n0089 বয়স : 63 লিঙ্গ : মহিলা			নাম : রত্না টুডু পিতার নাম: আদং টুডু বাড়ির নং : n0089 বয়স : 30 লিঙ্গ : মহিলা			নাম : আলো বেগম স্বামীর নাম: সহিদুল ইসলাম বাড়ির নং : n0061 বয়স : 34 লিঙ্গ : মহিলা		
52	CGT2484749	ফটো উপলব্ধ	53	WB/03/019/300170	ফটো উপলব্ধ	54	TTV2123537	ফটো উপলব্ধ
নাম : সহিরুদ্দীন মোহাম্মদ পিতার নাম: মোঃ রজত আলী বাড়ির নং : n0061 বয়স : 38 লিঙ্গ : পুরুষ			নাম : রজত আলী পিতার নাম: মহিমদ্দিন বাড়ির নং : n0061 বয়স : 71 লিঙ্গ : পুরুষ			নাম : কৈলাশ টুডু পিতার নাম: ভাদো টুডু বাড়ির নং : n0089 বয়স : 26 লিঙ্গ : পুরুষ		
55	TTV1733823	ফটো উপলব্ধ	56	TTV2187177	ফটো উপলব্ধ	57	WB/03/019/300050	ফটো উপলব্ধ
নাম : চন্দন টুডু পিতার নাম: ভাদো টুডু বাড়ির নং : n0089 বয়স : 30 লিঙ্গ : পুরুষ			নাম : সন্তু রায় পিতার নাম: সজেন রায় বাড়ির নং : ন বয়স : 25 লিঙ্গ : পুরুষ			নাম : শাহেরবানু খাতুন স্বামীর নাম: রজত বাড়ির নং : n0061 বয়স : 66 লিঙ্গ : মহিলা		
58	TTV2775559	ফটো উপলব্ধ	59	WB/03/019/300693	ফটো উপলব্ধ	60	TTV1275635	ফটো উপলব্ধ
নাম : সাবিনা ইয়াসমিন স্বামীর নাম: সহিদুল ইসলাম বাড়ির নং : n0061 বয়স : 24 লিঙ্গ : মহিলা			নাম : নজরুল ইসলাম পিতার নাম: মহিমদ্দিন বাড়ির নং : n0063 বয়স : 56 লিঙ্গ : পুরুষ			নাম : বাসনা ভৌমিক স্বামীর নাম: স্বপন ভৌমিক বাড়ির নং : n0258 বয়স : 35 লিঙ্গ : মহিলা		

বিধানসভা নির্বাচনক্ষেত্রের নং, নাম : 20-মাল  
ভাগ নং, নাম : 1-গয়ানাথ পাড়া (পশ্চিমাংশ)

61 নাম : আশালতা অধিকারী স্বামীর নাম: জগবন্ধু অধিকারী বাড়ির নং : n0034 বয়স : 66 লিঙ্গ : মহিলা	TTV2386431 ফটো উপলব্ধ	62 নাম : জগবন্ধু অধিকারী পিতার নাম: শ্রীমত অধিকারী বাড়ির নং : n0034 বয়স : 76 লিঙ্গ : পুরুষ	TTV2836237 ফটো উপলব্ধ	63 নাম : মিঠু অধিকারী পিতার নাম: পুলক অধিকারী বাড়ির নং : n0031 বয়স : 31 লিঙ্গ : পুরুষ	TTV1576354 ফটো উপলব্ধ
64 নাম : জবা অধিকারী স্বামীর নাম: ভূপেন অধিকারী বাড়ির নং : n0034 বয়স : 37 লিঙ্গ : মহিলা	TTV1027366 ফটো উপলব্ধ	65 নাম : ভূপেন অধিকারী পিতার নাম: জগবন্ধু অধিকারী বাড়ির নং : n0034 বয়স : 53 লিঙ্গ : পুরুষ	CGT0511410 ফটো উপলব্ধ	66 নাম : কৃষ্ণা অধিকারী পিতার নাম: ভূপেন অধিকারী বাড়ির নং : এন0034 বয়স : 20 লিঙ্গ : পুরুষ	TTV2791358 ফটো উপলব্ধ
67 নাম : অলক অধিকারী পিতার নাম: পুলক অধিকারী বাড়ির নং : n0031 বয়স : 36 লিঙ্গ : পুরুষ	TTV1576453 ফটো উপলব্ধ	68 নাম : মল্লিকা অধিকারী (রায়) স্বামীর নাম: নির্মলচন্দ্র রায় বাড়ির নং : n0183 বয়স : 37 লিঙ্গ : মহিলা	TTV1027390 ফটো উপলব্ধ	69 নাম : উজির আলি পিতার নাম: মহিমদ্দিন বাড়ির নং : n0062 বয়স : 81 লিঙ্গ : পুরুষ	TTV2358083 ফটো উপলব্ধ
70 নাম : নূর হোসেন পিতার নাম: উজির আলী বাড়ির নং : n0062 বয়স : 33 লিঙ্গ : পুরুষ	TTV1844711 ফটো উপলব্ধ	71 নাম : নসিরুদ্দিন পিতার নাম: উজির আলী বাড়ির নং : n0062 বয়স : 32 লিঙ্গ : পুরুষ	TTV1436302 ফটো উপলব্ধ	72 নাম : রহিদুল ইসলাম পিতার নাম: উজির আলী বাড়ির নং : n0062 বয়স : 30 লিঙ্গ : পুরুষ	TTV1844380 ফটো উপলব্ধ
73 নাম : জাহানারা খাতুন স্বামীর নাম: নসিরুদ্দিন বাড়ির নং : n0062 বয়স : 32 লিঙ্গ : মহিলা	TTV1435858 ফটো উপলব্ধ	74 নাম : মুন্নি টুডু (হেমরম) স্বামীর নাম: সুনীল টুডু বাড়ির নং : n0052 বয়স : 29 লিঙ্গ : মহিলা	TTV2123651 ফটো উপলব্ধ	75 নাম : সুনীল টুডু মায়ের নাম: মেনকা টুডু বাড়ির নং : n0052 বয়স : 35 লিঙ্গ : পুরুষ	TTV1273168 ফটো উপলব্ধ
76 নাম : সুসিল টুডু মায়ের নাম: মেনকা কিচকু বাড়ির নং : n0052 বয়স : 35 লিঙ্গ : পুরুষ	TTV1273085 ফটো উপলব্ধ	77 নাম : কংকা টুডু পিতার নাম: সুবল টুডু বাড়ির নং : n0052 বয়স : 48 লিঙ্গ : পুরুষ	CGT1250836 ফটো উপলব্ধ	78 নাম : মালতী টুডু স্বামীর নাম: কংকা টুডু বাড়ির নং : n0052 বয়স : 30 লিঙ্গ : মহিলা	TTV2123669 ফটো উপলব্ধ
79 নাম : মেনকা কিচকু স্বামীর নাম: সুবল টুডু কিচকু বাড়ির নং : n0052 বয়স : 76 লিঙ্গ : মহিলা	CGT1250711 ফটো উপলব্ধ	80 নাম : সুভাষ কিঙ্ক পিতার নাম: পুদন কিঙ্ক বাড়ির নং : n0057 বয়স : 39 লিঙ্গ : পুরুষ	CGT2621605 ফটো উপলব্ধ	81 নাম : বাবলু কিঙ্ক পিতার নাম: ফুদন কিঙ্ক বাড়ির নং : n0057 বয়স : 49 লিঙ্গ : পুরুষ	CGT2101806 ফটো উপলব্ধ
82 নাম : সন্তোষী কিঙ্ক স্বামীর নাম: বাবলু কিঙ্ক বাড়ির নং : n0057 বয়স : 35 লিঙ্গ : মহিলা	TTV1734144 ফটো উপলব্ধ	83 নাম : মাইনো কিঙ্ক (হাসদা) স্বামীর নাম: ফুদন কিঙ্ক বাড়ির নং : n0057 বয়স : 71 লিঙ্গ : মহিলা	CGT2338184 ফটো উপলব্ধ	84 নাম : সুশিলা কিঙ্ক স্বামীর নাম: সুভাষ কিঙ্ক বাড়ির নং : n0057 বয়স : 35 লিঙ্গ : মহিলা	TTV1734003 ফটো উপলব্ধ
85 নাম : ফুদন কিঙ্ক পিতার নাম: কেশন কিঙ্ক বাড়ির নং : n0057 বয়স : 81 লিঙ্গ : পুরুষ	CGT2101780 ফটো উপলব্ধ	86 নাম : বিশাখা কোদালিয়া স্বামীর নাম: শ্যামল চন্দ্র কোদালিয়া বাড়ির নং : n0211 বয়স : 42 লিঙ্গ : মহিলা	TTV1465541 ফটো উপলব্ধ	87 নাম : শ্যামল চন্দ্র কোদালিয়া পিতার নাম: গোপাল চন্দ্র কোদালিয়া বাড়ির নং : n0213 বয়স : 48 লিঙ্গ : পুরুষ	TTV1465533 ফটো উপলব্ধ
88 নাম : আমিনা খাতুন স্বামীর নাম: ধনীরুদ্দিন বাড়ির নং : n0064 বয়স : 71 লিঙ্গ : মহিলা	TTV2358166 ফটো উপলব্ধ	89 নাম : গিলি বেগম স্বামীর নাম: আলিয়ার রহমান বাড়ির নং : N0064 বয়স : 33 লিঙ্গ : মহিলা	TTV2187284 ফটো উপলব্ধ	90 নাম : জাহারা বানু স্বামীর নাম: হাফিজুল ইসলাম বাড়ির নং : n0064 বয়স : 33 লিঙ্গ : মহিলা	TTV1985860 ফটো উপলব্ধ

বিধানসভা নির্বাচনক্ষেত্রের নং, নাম : 20-মাল  
ভাগ নং, নাম : 1-গয়ানাথ পাড়া (পশ্চিমাংশ)

91 নাম : আলিয়ার রহমান পিতার নাম : হামিদুল ইসলাম বাড়ির নং : n0064 বয়স : 42 লিঙ্গ : পুরুষ	CGT2621621 ফটো উপলব্ধ	92 নাম : আনোয়ার হোসেন পিতার নাম : হামিদুল ইসলাম বাড়ির নং : n0064 বয়স : 37 লিঙ্গ : পুরুষ	CGT2621258 ফটো উপলব্ধ	93 নাম : রসিদা বেগম স্বামীর নাম : আমরুল বাদশা বাড়ির নং : n0064 বয়স : 40 লিঙ্গ : মহিলা	CGT2339596 ফটো উপলব্ধ
94 নাম : সরিফা খাতুন স্বামীর নাম : হামিদুল হক বাড়ির নং : n0064 বয়স : 37 লিঙ্গ : মহিলা	TTV1435908 ফটো উপলব্ধ	95 নাম : হামিদুল ইসলাম পিতার নাম : ধনীরুদ্দিন বাড়ির নং : n0064 বয়স : 59 লিঙ্গ : পুরুষ	WB/03/019/300165 ফটো উপলব্ধ	96 নাম : অলিমা খাতুন স্বামীর নাম : হামিদুল বাড়ির নং : n0064 বয়স : 59 লিঙ্গ : মহিলা	WB/03/019/300117 ফটো উপলব্ধ
97 নাম : আমরুল বাদশা পিতার নাম : ধনীরুদ্দিন বাড়ির নং : n0064 বয়স : 55 লিঙ্গ : পুরুষ	TTV2358075 ফটো উপলব্ধ	98 নাম : রহিম মহাম্মদ পিতার নাম : আমরুল বাদশা বাড়ির নং : n0064 বয়স : 26 লিঙ্গ : পুরুষ	TTV2123750 ফটো উপলব্ধ	99 নাম : মনোয়ার হুসেন পিতার নাম : হামিদুল রহমান বাড়ির নং : n0064 বয়স : 39 লিঙ্গ : পুরুষ	CGT2339604 ফটো উপলব্ধ
100 নাম : মঞ্জিলা বেগম স্বামীর নাম : আনোয়ার হোসেন বাড়ির নং : n0064 বয়স : 33 লিঙ্গ : মহিলা	TTV1985753 ফটো উপলব্ধ	101 নাম : আইনুল হক পিতার নাম : ধনীরুদ্দিন বাড়ির নং : n0064 বয়স : 49 লিঙ্গ : পুরুষ	WB/03/019/300179 ফটো উপলব্ধ	102 নাম : আলেমা বেগম পিতার নাম : বাদশা আমরুল বাড়ির নং : এন0064 বয়স : 21 লিঙ্গ : মহিলা	TTV2768109 ফটো উপলব্ধ
103 নাম : প্রমিলা বিশ্বাস(সরকার) স্বামীর নাম : সঞ্জয় বিশ্বাস বাড়ির নং : n0053 বয়স : 32 লিঙ্গ : মহিলা	TTV1733963 ফটো উপলব্ধ	104 নাম : পরগনা টুডু পিতার নাম : কচু টুডু বাড়ির নং : n0053 বয়স : 45 লিঙ্গ : পুরুষ	CGT2621555 ফটো উপলব্ধ	105 নাম : যিবতী মাঝি টুডু স্বামীর নাম : লক্ষন টুডু বাড়ির নং : n0185 বয়স : 40 লিঙ্গ : মহিলা	TTV1273028 ফটো উপলব্ধ
106 নাম : বাবুলাল টুডু পিতার নাম : বোলো টুডু বাড়ির নং : n0172 বয়স : 62 লিঙ্গ : পুরুষ	CGT2338267 ফটো উপলব্ধ	107 নাম : খিরকী টুডু পিতার নাম : কচু টুডু বাড়ির নং : n0053 বয়স : 61 লিঙ্গ : মহিলা	WB/03/019/300865 ফটো উপলব্ধ	108 নাম : দীপা মাঝী স্বামীর নাম : বিশ্বনাথ টুডু বাড়ির নং : n0075 বয়স : 41 লিঙ্গ : মহিলা	CGT2339679 ফটো উপলব্ধ
109 নাম : লক্ষী মুর্মু পিতার নাম : হৃদয় টুডু বাড়ির নং : এন0075 বয়স : 29 লিঙ্গ : মহিলা	TTV2585628 ফটো উপলব্ধ	110 নাম : সোনিয়া টুডু পিতার নাম : কচু টুডু বাড়ির নং : n0053 বয়স : 66 লিঙ্গ : পুরুষ	WB/03/019/300882 ফটো উপলব্ধ	111 নাম : এলিজাবেথ টুডু(মারান্ডি) স্বামীর নাম : আশিনাথ টুডু বাড়ির নং : n0075 বয়স : 35 লিঙ্গ : মহিলা	TTV2123677 ফটো উপলব্ধ
112 নাম : শিবু টুডু পিতার নাম : সর্দার টুডু বাড়ির নং : n0075 বয়স : 35 লিঙ্গ : পুরুষ	TTV1273481 ফটো উপলব্ধ	113 নাম : রঞ্জিত টুডু মায়ের নাম : সোনামুরমু টুডু বাড়ির নং : n0053 বয়স : 35 লিঙ্গ : পুরুষ	TTV1343805 ফটো উপলব্ধ	114 নাম : বিশ্বনাথ টুডু পিতার নাম : সর্দার টুডু বাড়ির নং : n0075 বয়স : 56 লিঙ্গ : পুরুষ	CGT2338275 ফটো উপলব্ধ
115 নাম : সর্দার টুডু পিতার নাম : সুন্দর টুডু বাড়ির নং : n0075 বয়স : 81 লিঙ্গ : পুরুষ	WB/03/019/300262 ফটো উপলব্ধ	116 নাম : টুলটুলি টুডু(চড়ে) স্বামীর নাম : পরগনা টুডু বাড়ির নং : n0053 বয়স : 32 লিঙ্গ : মহিলা	TTV1576495 ফটো উপলব্ধ	117 নাম : সন্ধ্যা টুডু পিতার নাম : সুন্দর টুডু বাড়ির নং : n0075 বয়স : 65 লিঙ্গ : পুরুষ	WB/03/019/300627 ফটো উপলব্ধ
118 নাম : সোনামুখী টুডু স্বামীর নাম : বলিরাম টুডু বাড়ির নং : n0076 বয়স : 66 লিঙ্গ : মহিলা	WB/03/019/300018 ফটো উপলব্ধ	119 নাম : আশিনাথ টুডু পিতার নাম : সর্দার টুডু বাড়ির নং : n0075 বয়স : 43 লিঙ্গ : পুরুষ	CGT2101871 ফটো উপলব্ধ	120 নাম : সলমা টুডু স্বামীর নাম : সর্দার টুডু বাড়ির নং : n0075 বয়স : 66 লিঙ্গ : মহিলা	WB/03/019/300142 ফটো উপলব্ধ

বিধানসভা নির্বাচনক্ষেত্রের নং, নাম : 20-মাল  
ভাগ নং, নাম : 1-গয়ানাথ পাড়া (পশ্চিমাংশ)

121 নাম : মানিক টুডু পিতার নাম: কচু টুডু বাড়ির নং : n0053 বয়স : 58 লিঙ্গ : পুরুষ ফটো উপলব্ধ	WB/03/019/300871	122 নাম : হৃদয় টুডু পিতার নাম: সম্রাট টুডু বাড়ির নং : n0075 বয়স : 29 লিঙ্গ : পুরুষ ফটো উপলব্ধ	TTV1844604	123 নাম : বদয় টুডু পিতার নাম: সোনা মুরমু টুডু বাড়ির নং : n0053 বয়স : 50 লিঙ্গ : পুরুষ ফটো উপলব্ধ	TTV1273127
124 নাম : বাবুলাল টুডু পিতার নাম: বলিরাম টুডু বাড়ির নং : n0076 বয়স : 36 লিঙ্গ : পুরুষ ফটো উপলব্ধ	TTV1273432	125 নাম : প্রসেনজীৎ টুডু পিতার নাম: সম্রাট টুডু বাড়ির নং : n0075 বয়স : 33 লিঙ্গ : পুরুষ ফটো উপলব্ধ	TTV1436401	126 নাম : মিনা মুন্ডা (টুডু) স্বামীর নাম: শিবু টুডু বাড়ির নং : n0075 বয়স : 30 লিঙ্গ : মহিলা ফটো উপলব্ধ	TTV1733922
127 নাম : নমিতা টুডু পিতার নাম: সম্রাট টুডু বাড়ির নং : n0075 বয়স : 31 লিঙ্গ : মহিলা ফটো উপলব্ধ	TTV1733971	128 নাম : ধানী টুডু স্বামীর নাম: সম্রাট টুডু বাড়ির নং : n0075 বয়স : 59 লিঙ্গ : মহিলা ফটো উপলব্ধ	WB/03/019/300578	129 নাম : নিলমনি টুডু (হেমরম) স্বামীর নাম: মানিক টুডু বাড়ির নং : n0053 বয়স : 54 লিঙ্গ : মহিলা ফটো উপলব্ধ	TTV2123594
130 নাম : পূর্ণিমা মূর্মু স্বামীর নাম: রঞ্জিত টুডু বাড়ির নং : এন0053 বয়স : 25 লিঙ্গ : মহিলা ফটো উপলব্ধ	TTV2794337	131 নাম : সীতামনি টুডু (মাউর্ড) স্বামীর নাম: সোমরু মাউর্ড বাড়ির নং : n0189 বয়স : 47 লিঙ্গ : মহিলা ফটো উপলব্ধ	TTV1343565	132 নাম : তপন পাল পিতার নাম: নীরেন পাল বাড়ির নং : n0073 বয়স : 46 লিঙ্গ : পুরুষ ফটো উপলব্ধ	CGT2205193
133 নাম : রাহুল পাল পিতার নাম: তপন পাল বাড়ির নং : এন0093 বয়স : 23 লিঙ্গ : পুরুষ ফটো উপলব্ধ	TTV2591923	134 নাম : অনিতা পাল স্বামীর নাম: ভীস্মদেব পাল বাড়ির নং : n0139 বয়স : 45 লিঙ্গ : মহিলা ফটো উপলব্ধ	TTV1985456	135 নাম : বিকাশ রায় পিতার নাম: সীরেন রায় বাড়ির নং : n0170 বয়স : 35 লিঙ্গ : পুরুষ ফটো উপলব্ধ	TTV2123636
136 নাম : বুবাই পাল পিতার নাম: রতন পাল বাড়ির নং : এন0182 বয়স : 25 লিঙ্গ : পুরুষ ফটো উপলব্ধ	TTV2594950	137 নাম : দেবর পাল পিতার নাম: নতীন পাল বাড়ির নং : n0134 বয়স : 51 লিঙ্গ : পুরুষ ফটো উপলব্ধ	WB/03/019/300254	138 নাম : চম্পা পাল স্বামীর নাম: তপন পাল বাড়ির নং : 23 বয়স : 38 লিঙ্গ : মহিলা ফটো উপলব্ধ	CGT2733392
139 নাম : অঞ্জনা পাল (সরকার) স্বামীর নাম: সম্রাট পাল বাড়ির নং : n0135 বয়স : 26 লিঙ্গ : মহিলা ফটো উপলব্ধ	TTV2123719	140 নাম : কানন পাল রায় স্বামীর নাম: তপন পাল বাড়ির নং : n0073 বয়স : 37 লিঙ্গ : মহিলা ফটো উপলব্ধ	CGT2621266	141 নাম : ধর্ম কুমার পাল পিতার নাম: প্রফুল্ল কুমার পাল বাড়ির নং : n0135 বয়স : 43 লিঙ্গ : পুরুষ ফটো উপলব্ধ	CGT2338341
142 নাম : অঞ্জনা পাল(রায়) স্বামীর নাম: প্রসন্নদেব পাল বাড়ির নং : n0135 বয়স : 28 লিঙ্গ : মহিলা ফটো উপলব্ধ	TTV1985555	143 নাম : রাজবালা পাল স্বামীর নাম: নতীন পাল বাড়ির নং : n0134 বয়স : 66 লিঙ্গ : মহিলা ফটো উপলব্ধ	WB/03/019/300817	144 নাম : বিকাশ পাল পিতার নাম: ধীরেন পাল বাড়ির নং : n0145 বয়স : 31 লিঙ্গ : পুরুষ ফটো উপলব্ধ	TTV1844588
145 নাম : পুষ্পালা পাল স্বামীর নাম: ধীরেন পাল বাড়ির নং : n0145 বয়স : 58 লিঙ্গ : মহিলা ফটো উপলব্ধ	WB/03/019/300224	146 নাম : রতন পাল পিতার নাম: অখিন পাল বাড়ির নং : n0142 বয়স : 48 লিঙ্গ : পুরুষ ফটো উপলব্ধ	CGT2101889	147 নাম : রাকেশ পাল পিতার নাম: তপন পাল বাড়ির নং : এন0073 বয়স : 20 লিঙ্গ : পুরুষ ফটো উপলব্ধ	TTV2791127
148 নাম : সুকদেব পাল পিতার নাম: বিশেশ্বর পাল বাড়ির নং : n0139 বয়স : 47 লিঙ্গ : পুরুষ ফটো উপলব্ধ	CGT2338317	149 নাম : বাসুদেব পাল পিতার নাম: বিশেশ্বর পাল বাড়ির নং : n0139 বয়স : 42 লিঙ্গ : পুরুষ ফটো উপলব্ধ	CGT2338333	150 নাম : সম্রাট পাল পিতার নাম: প্রফুল্ল কুমার পাল বাড়ির নং : n0135 বয়স : 31 লিঙ্গ : পুরুষ ফটো উপলব্ধ	TTV1733815

বিধানসভা নির্বাচনক্ষেত্রের নং, নাম : 20-মাল  
ভাগ নং, নাম : 1-গয়ানাথ পাড়া (পশ্চিমাংশ)

151 নাম : সুনিতীবালা পাল স্বামীর নাম: প্রফুল্ল পাল বাড়ির নং : n0135 বয়স : 56 লিঙ্গ : মহিলা	WB/03/019/300322	152 নাম : স্বপন পাল পিতার নাম: ধীরেন পাল বাড়ির নং : n0134 বয়স : 42 লিঙ্গ : পুরুষ	TTV1027812	153 নাম : ধীরাজ পাল পিতার নাম: ফলিন পাল বাড়ির নং : N0170 বয়স : 29 লিঙ্গ : পুরুষ	TTV2086445
154 নাম : নমিতা পাল স্বামীর নাম: ফলিন পাল বাড়ির নং : n0171 বয়স : 57 লিঙ্গ : মহিলা	CGT2338358	155 নাম : পশোমতী পাল স্বামীর নাম: দেবর পাল বাড়ির নং : n0134 বয়স : 45 লিঙ্গ : মহিলা	TTV1343540	156 নাম : অখীন পাল পিতার নাম: সন্তোষ পাল বাড়ির নং : n0142 বয়স : 73 লিঙ্গ : পুরুষ	WB/03/019/300783
157 নাম : অনিমা রায় (পাল) স্বামীর নাম: সুকেন্দেব পাল বাড়ির নং : n0139 বয়স : 35 লিঙ্গ : মহিলা	TTV1272905	158 নাম : ভীষ্মদেব পাল পিতার নাম: বিশ্বেশ্বর পাল বাড়ির নং : n0139 বয়স : 50 লিঙ্গ : পুরুষ	CGT2621308	159 নাম : শেফালী পাল স্বামীর নাম: বিমল পাল বাড়ির নং : n0139 বয়স : 38 লিঙ্গ : মহিলা	TTV1272962
160 নাম : ধর্মেবালা পাল পিতার নাম: বীরেন পাল বাড়ির নং : n0145 বয়স : 50 লিঙ্গ : মহিলা	TTV1985472	161 নাম : সুবুধরী পাল স্বামীর নাম: অখীন পাল বাড়ির নং : n0142 বয়স : 63 লিঙ্গ : মহিলা	WB/03/019/300746	162 নাম : ফুকুরী মাডিড পিতার নাম: বৃন্দু মাডিড বাড়ির নং : n0139 বয়স : 49 লিঙ্গ : মহিলা	WB/03/019/300491
163 নাম : শ্যামলী পাল স্বামীর নাম: প্রতাপ পাল বাড়ির নং : n0137 বয়স : 35 লিঙ্গ : মহিলা	TTV1435882	164 নাম : প্রসন্নদেব পাল পিতার নাম: প্রফুল্ল পাল বাড়ির নং : n0135 বয়স : 35 লিঙ্গ : পুরুষ	TTV1123389	165 নাম : অসীমা পাল (রায়) স্বামীর নাম: ধর্ম কুমার পাল বাড়ির নং : n0135 বয়স : 36 লিঙ্গ : মহিলা	TTV1123298
166 নাম : ফলিন পাল পিতার নাম: সখেন পাল বাড়ির নং : n0170 বয়স : 64 লিঙ্গ : পুরুষ	CGT2338366	167 নাম : দিল্লী পাল পিতার নাম: ফলিন পাল বাড়ির নং : n0170 বয়স : 31 লিঙ্গ : মহিলা	TTV1733997	168 নাম : ধীরেন পাল পিতার নাম: বীরেন পাল বাড়ির নং : n0145 বয়স : 66 লিঙ্গ : পুরুষ	WB/03/019/300490
169 নাম : সবিতা মহন্ত(পাল) স্বামীর নাম: রতন পাল বাড়ির নং : n0142 বয়স : 35 লিঙ্গ : মহিলা	TTV1576651	170 নাম : বিমল পাল পিতার নাম: বিশ্বেশ্বর পাল বাড়ির নং : n0139 বয়স : 48 লিঙ্গ : পুরুষ	CGT2621100	171 নাম : কৃষ্ণ পাল পিতার নাম: ভীষ্মদেব পাল বাড়ির নং : এন0139 বয়স : 23 লিঙ্গ : পুরুষ	TTV2792760
172 নাম : পাপাই পাল পিতার নাম: রতন পাল বাড়ির নং : এন0182 বয়স : 23 লিঙ্গ : পুরুষ	TTV2594844	173 নাম : লক্ষ্মী টুডু(হাসদা) স্বামীর নাম: বাবুলাল টুডু বাড়ির নং : এন0076 বয়স : 36 লিঙ্গ : মহিলা	TTV1576644	174 নাম : লক্ষ্মী পাল (রায়) স্বামীর নাম: বাসুদেব পাল বাড়ির নং : n0016 বয়স : 37 লিঙ্গ : মহিলা	TTV1027721
175 নাম : কানাইলাল বিশ্বাস পিতার নাম: মাখন লাল বিশ্বাস বাড়ির নং : n0118 বয়স : 45 লিঙ্গ : পুরুষ	CGT1250554	176 নাম : পার্বতী বিশ্বাস স্বামীর নাম: অনিল বিশ্বাস বাড়ির নং : n0123 বয়স : 68 লিঙ্গ : মহিলা	TTV2358026	177 নাম : প্রদীপ কুমার বিশ্বাস পিতার নাম: গুরু গোবিন্দ বিশ্বাস বাড়ির নং : N0130 বয়স : 28 লিঙ্গ : পুরুষ	TTV2086296
178 নাম : রতন বিশ্বাস পিতার নাম: অনিল বিশ্বাস বাড়ির নং : N0123 বয়স : 29 লিঙ্গ : পুরুষ	TTV2086353	179 নাম : আমোদিনী বিশ্বাস পিতার নাম: সুরেশ কুমার বিশ্বাস বাড়ির নং : n0124 বয়স : 38 লিঙ্গ : মহিলা	CGT2622603	180 নাম : অনিতা বিশ্বাস স্বামীর নাম: বাসুদেব বিশ্বাস বাড়ির নং : n0117 বয়স : 46 লিঙ্গ : মহিলা	CGT2101996

বিধানসভা নির্বাচনক্ষেত্রের নং, নাম : 20-মাল  
ভাগ নং, নাম : 1-গয়ানাথ পাড়া (পশ্চিমাংশ)

181 নাম : সুরানজন বিশ্বাস পিতার নাম: সুবোধ বিশ্বাস বাড়ির নং : এন0124 বয়স : 22 লিঙ্গ : পুরুষ	TTV2714012 ফটো উপলব্ধ	182 নাম : বিক্রম পোদ্দার পিতার নাম: সুকুমার পোদ্দার বাড়ির নং : এন0121 বয়স : 23 লিঙ্গ : পুরুষ	TTV2714004 ফটো উপলব্ধ	183 নাম : কানন বিশ্বাস স্বামীর নাম: চিত্তরঞ্জন বিশ্বাস বাড়ির নং : n0149 বয়স : 58 লিঙ্গ : মহিলা	WB/03/019/300401 ফটো উপলব্ধ
184 নাম : সাবিত্রী বিশ্বাস স্বামীর নাম: মতিলাল বিশ্বাস বাড়ির নং : n0130 বয়স : 81 লিঙ্গ : মহিলা	WB/03/019/300253 ফটো উপলব্ধ	185 নাম : ললিতা বিশ্বাস পিতার নাম: নিরঞ্জন বিশ্বাস বাড়ির নং : N0112 বয়স : 27 লিঙ্গ : মহিলা	TTV2086429 ফটো উপলব্ধ	186 নাম : দয়াবতী রায় বিশ্বাস স্বামীর নাম: নিশীকান্ত বিশ্বাস বাড়ির নং : n0112 বয়স : 38 লিঙ্গ : মহিলা	CGT2621639 ফটো উপলব্ধ
187 নাম : সঞ্জয় বিশ্বাস পিতার নাম: কালিপদ বিশ্বাস বাড়ির নং : N0121 বয়স : 32 লিঙ্গ : পুরুষ	TTV1436260 ফটো উপলব্ধ	188 নাম : নিরঞ্জন বিশ্বাস পিতার নাম: প্রেমচরন বিশ্বাস বাড়ির নং : n0112 বয়স : 66 লিঙ্গ : পুরুষ	WB/03/019/300736 ফটো উপলব্ধ	189 নাম : জ্যোৎস্না বিশ্বাস স্বামীর নাম: দুলা বিশ্বাস বাড়ির নং : n0125 বয়স : 39 লিঙ্গ : মহিলা	CGT2339638 ফটো উপলব্ধ
190 নাম : আদুরী মন্ডল স্বামীর নাম: স্বপ্ন বিশ্বাস বাড়ির নং : এন0123 বয়স : 27 লিঙ্গ : মহিলা	TTV2585453 ফটো উপলব্ধ	191 নাম : বিজয় কুমার বিশ্বাস পিতার নাম: গুরগোবিন্দ বিশ্বাস বাড়ির নং : এন0130 বয়স : 26 লিঙ্গ : পুরুষ	TTV2187169 ফটো উপলব্ধ	192 নাম : সজল কুমার বিশ্বাস পিতার নাম: পরেশ চন্দ্র বিশ্বাস বাড়ির নং : n0133 বয়স : 51 লিঙ্গ : পুরুষ	TTV2733814 ফটো উপলব্ধ
193 নাম : সুচিত্রা বিশ্বাস(বালা) স্বামীর নাম: তপন কুমার বিশ্বাস বাড়ির নং : n0122 বয়স : 32 লিঙ্গ : মহিলা	TTV1985415 ফটো উপলব্ধ	194 নাম : বীনা বিশ্বাস রায় স্বামীর নাম: কানাইলাল বিশ্বাস বাড়ির নং : n0118 বয়স : 40 লিঙ্গ : মহিলা	CGT2622454 ফটো উপলব্ধ	195 নাম : অনিল বিশ্বাস পিতার নাম: সত্যচরন বিশ্বাস বাড়ির নং : n0123 বয়স : 78 লিঙ্গ : পুরুষ	TTV2386530 ফটো উপলব্ধ
196 নাম : সুখরঞ্জন বিশ্বাস পিতার নাম: মদন কুমার বিশ্বাস বাড়ির নং : এন0133 বয়স : 29 লিঙ্গ : পুরুষ	TTV1844547 ফটো উপলব্ধ	197 নাম : সম্পা বিশ্বাস পিতার নাম: চিত্তরঞ্জন বিশ্বাস বাড়ির নং : n0149 বয়স : 32 লিঙ্গ : মহিলা	TTV1435866 ফটো উপলব্ধ	198 নাম : দিলীপ বিশ্বাস পিতার নাম: মনোরঞ্জন বিশ্বাস বাড়ির নং : n0150 বয়স : 51 লিঙ্গ : পুরুষ	WB/03/019/300638 ফটো উপলব্ধ
199 নাম : শান্তিতা বিশ্বাস স্বামীর নাম: প্রানবল্লভ বিশ্বাস বাড়ির নং : n0114 বয়স : 61 লিঙ্গ : মহিলা	WB/03/019/300035 ফটো উপলব্ধ	200 নাম : পরিতোষ বিশ্বাস পিতার নাম: প্রভাশ বিশ্বাস বাড়ির নং : এন0121 বয়স : 23 লিঙ্গ : পুরুষ	TTV2638500 ফটো উপলব্ধ	201 নাম : মনোজ কুমার বিশ্বাস পিতার নাম: মনোরঞ্জন বিশ্বাস বাড়ির নং : n0151 বয়স : 52 লিঙ্গ : পুরুষ	TTV2386340 ফটো উপলব্ধ
202 নাম : নয়নতারা বিশ্বাস স্বামীর নাম: পরেশ চন্দ্র বিশ্বাস বাড়ির নং : n0133 বয়স : 70 লিঙ্গ : মহিলা	TTV2735751 ফটো উপলব্ধ	203 নাম : রীনা বিশ্বাস পিতার নাম: ভৈরব চন্দ্র বিশ্বাস বাড়ির নং : n0106 বয়স : 29 লিঙ্গ : মহিলা	TTV1985381 ফটো উপলব্ধ	204 নাম : জয়দেব বিশ্বাস স্বামীর নাম: বিনোদিনী বিশ্বাস বাড়ির নং : n0121 বয়স : 31 লিঙ্গ : পুরুষ	TTV1733765 ফটো উপলব্ধ
205 নাম : শংকর বিশ্বাস পিতার নাম: অনিল বিশ্বাস বাড়ির নং : এন0123 বয়স : 25 লিঙ্গ : পুরুষ	TTV2187078 ফটো উপলব্ধ	206 নাম : গৌরী বিশ্বাস স্বামীর নাম: কালিপদ বিশ্বাস বাড়ির নং : N0130 বয়স : 39 লিঙ্গ : মহিলা	CGT2621332 ফটো উপলব্ধ	207 নাম : সহদেব বিশ্বাস স্বামীর নাম: বিনোদিনী বিশ্বাস বাড়ির নং : n0121 বয়স : 28 লিঙ্গ : পুরুষ	TTV1985787 ফটো উপলব্ধ
208 নাম : দীপা বিশ্বাস সূত্রধর স্বামীর নাম: জয়দেব বিশ্বাস বাড়ির নং : এন0121 বয়স : 24 লিঙ্গ : মহিলা	TTV2584449 ফটো উপলব্ধ	209 নাম : শোভা বিশ্বাস স্বামীর নাম: হরিপদ বিশ্বাস বাড়ির নং : n0130 বয়স : 46 লিঙ্গ : মহিলা	CGT2484947 ফটো উপলব্ধ	210 নাম : জয়ন্ত বিশ্বাস পিতার নাম: বাসুদেব বিশ্বাস বাড়ির নং : এন0119 বয়স : 23 লিঙ্গ : পুরুষ	TTV2592053 ফটো উপলব্ধ

বিধানসভা নির্বাচনক্ষেত্রের নং, নাম : 20-মাল  
ভাগ নং, নাম : 1-গয়ানাথ পাড়া (পশ্চিমাংশ)

211 নাম : মিলন বিশ্বাস পিতার নাম: মনোজ কুমার বিশ্বাস বাড়ির নং : n0151 বয়স : 27 লিঙ্গ : পুরুষ	TTV1985423 ফটো উপলব্ধ	212 নাম : সুনীল বিশ্বাস পিতার নাম: সত্যচরন বিশ্বাস বাড়ির নং : n0122 বয়স : 65 লিঙ্গ : পুরুষ	WB/03/019/300104 ফটো উপলব্ধ	213 নাম : বিশাখা বিশ্বাস স্বামীর নাম: সুনীল বিশ্বাস বাড়ির নং : n0122 বয়স : 58 লিঙ্গ : মহিলা	WB/03/019/300026 ফটো উপলব্ধ
214 নাম : শ্যামলকুমার বিশ্বাস পিতার নাম: মনোরঞ্জন বিশ্বাস বাড়ির নং : n0150 বয়স : 56 লিঙ্গ : পুরুষ	WB/03/019/300566 ফটো উপলব্ধ	215 নাম : দুল বিশ্বাস পিতার নাম: কালিপদ বিশ্বাস বাড়ির নং : n0125 বয়স : 45 লিঙ্গ : পুরুষ	CGT2101954 ফটো উপলব্ধ	216 নাম : কালিপদ বিশ্বাস পিতার নাম: মতিলাল বিশ্বাস বাড়ির নং : n0130 বয়স : 49 লিঙ্গ : পুরুষ	WB/03/019/300699 ফটো উপলব্ধ
217 নাম : মায়ারানী বিশ্বাস স্বামীর নাম: ভৈরব বিশ্বাস বাড়ির নং : n0106 বয়স : 63 লিঙ্গ : মহিলা	CGT2102036 ফটো উপলব্ধ	218 নাম : মধুমালী বিশ্বাস পিতার নাম: কানাইলাল বিশ্বাস বাড়ির নং : এন0118 বয়স : 22 লিঙ্গ : মহিলা	TTV2657419 ফটো উপলব্ধ	219 নাম : দীপালি বিশ্বাস স্বামীর নাম: ভবানন্দ বিশ্বাস বাড়ির নং : এন0114 বয়স : 27 লিঙ্গ : মহিলা	TTV2187268 ফটো উপলব্ধ
220 নাম : লক্ষ্মী বিশ্বাস সরকার স্বামীর নাম: নুপেন বিশ্বাস বাড়ির নং : এন0112 বয়স : 28 লিঙ্গ : মহিলা	TTV2187250 ফটো উপলব্ধ	221 নাম : ধনীরাম বিশ্বাস পিতার নাম: প্রিয়নাথ বিশ্বাস বাড়ির নং : n0114 বয়স : 52 লিঙ্গ : পুরুষ	WB/03/019/300300 ফটো উপলব্ধ	222 নাম : সুরেশকুমার বিশ্বাস পিতার নাম: সত্যচরন বিশ্বাস বাড়ির নং : n0124 বয়স : 73 লিঙ্গ : পুরুষ	WB/03/019/300620 ফটো উপলব্ধ
223 নাম : সুবোধ বিশ্বাস পিতার নাম: সুরেশ বিশ্বাস বাড়ির নং : n0124 বয়স : 49 লিঙ্গ : পুরুষ	CGT1250638 ফটো উপলব্ধ	224 নাম : সন্দ্যারানী বিশ্বাস স্বামীর নাম: সুরেশকুমার বিশ্বাস বাড়ির নং : n0124 বয়স : 65 লিঙ্গ : মহিলা	WB/03/019/300569 ফটো উপলব্ধ	225 নাম : ভবানন্দ বিশ্বাস পিতার নাম: প্রান বলাভ বিশ্বাস বাড়ির নং : n0114 বয়স : 35 লিঙ্গ : পুরুষ	TTV1272848 ফটো উপলব্ধ
226 নাম : মুক্তি বিশ্বাস স্বামীর নাম: সজল কুমার বিশ্বাস বাড়ির নং : n0133 বয়স : 43 লিঙ্গ : মহিলা	CGT2338416 ফটো উপলব্ধ	227 নাম : সুচিত্রা ভৌমিক পিতার নাম: গোলোক কুমার বিশ্বাস বাড়ির নং : n0106 বয়স : 29 লিঙ্গ : মহিলা	RIY1750132 ফটো উপলব্ধ	228 নাম : রূপম বিশ্বাস পিতার নাম: ধনীরাম বিশ্বাস বাড়ির নং : এন0114 বয়স : 25 লিঙ্গ : পুরুষ	TTV2187136 ফটো উপলব্ধ
229 নাম : নুপেন বিশ্বাস পিতার নাম: নিরঞ্জন বিশ্বাস বাড়ির নং : n0112 বয়স : 38 লিঙ্গ : পুরুষ	CGT2621654 ফটো উপলব্ধ	230 নাম : ইলা বিশ্বাস পিতার নাম: চিত্তরঞ্জন বিশ্বাস বাড়ির নং : n0149 বয়স : 29 লিঙ্গ : মহিলা	TTV1985738 ফটো উপলব্ধ	231 নাম : সঞ্জয় বিশ্বাস পিতার নাম: নিরঞ্জন বিশ্বাস বাড়ির নং : n0112 বয়স : 33 লিঙ্গ : পুরুষ	TTV1343888 ফটো উপলব্ধ
232 নাম : নিলারানী বিশ্বাস স্বামীর নাম: নিরঞ্জন বিশ্বাস বাড়ির নং : n0112 বয়স : 56 লিঙ্গ : মহিলা	WB/03/019/300092 ফটো উপলব্ধ	233 নাম : প্রসেনজিৎ বিশ্বাস পিতার নাম: নিরঞ্জন বিশ্বাস বাড়ির নং : n0112 বয়স : 35 লিঙ্গ : পুরুষ	TTV1343508 ফটো উপলব্ধ	234 নাম : বিনোদিনী বিশ্বাস স্বামীর নাম: কালিপদ বিশ্বাস বাড়ির নং : n0121 বয়স : 71 লিঙ্গ : মহিলা	WB/03/019/300105 ফটো উপলব্ধ
235 নাম : ভৈরব চন্দ্র বিশ্বাস পিতার নাম: বিহারীলাল বিশ্বাস বাড়ির নং : n0106 বয়স : 70 লিঙ্গ : পুরুষ	CGT2102010 ফটো উপলব্ধ	236 নাম : সুকুমার পোন্দার মায়ের নাম: সুভদ্রা পোন্দার বাড়ির নং : n0121 বয়স : 42 লিঙ্গ : পুরুষ	TTV1733773 ফটো উপলব্ধ	237 নাম : বিশ্বনাথ বিশ্বাস পিতার নাম: সুরেন বিশ্বাস বাড়ির নং : n0117 বয়স : 73 লিঙ্গ : পুরুষ	WB/03/019/300292 ফটো উপলব্ধ
238 নাম : মিনাল বিশ্বাস পিতার নাম: মনোজ কুমার বিশ্বাস বাড়ির নং : এন0151 বয়স : 25 লিঙ্গ : পুরুষ	TTV2187045 ফটো উপলব্ধ	239 নাম : ভারতী বিশ্বাস স্বামীর নাম: ধনীরাম বিশ্বাস বাড়ির নং : n0114 বয়স : 46 লিঙ্গ : মহিলা	CGT2101962 ফটো উপলব্ধ	240 নাম : স্বপন বিশ্বাস পিতার নাম: অনিল বিশ্বাস বাড়ির নং : n0123 বয়স : 36 লিঙ্গ : পুরুষ	TTV1273325 ফটো উপলব্ধ

241 নাম : তপন কুমার বিশ্বাস পিতার নাম: সুনীল চন্দ্র বিশ্বাস বাড়ির নং : n0122 বয়স : 35 লিঙ্গ : পুরুষ	TTV1343847 ফটো উপলব্ধ	242 নাম : রুবিনী বিশ্বাস স্বামীর নাম: বিশ্বনাথ বিশ্বাস বাড়ির নং : n0117 বয়স : 64 লিঙ্গ : মহিলা	WB/03/019/300246 ফটো উপলব্ধ	243 নাম : মনোজ বিশ্বাস পিতার নাম: নারায়ন বিশ্বাস বাড়ির নং : n0113 বয়স : 29 লিঙ্গ : পুরুষ	TTV1844539 ফটো উপলব্ধ
244 নাম : নিতাই বিশ্বাস পিতার নাম: সজল কুমার বিশ্বাস বাড়ির নং : এন0133 বয়স : 20 লিঙ্গ : পুরুষ	TTV2737120 ফটো উপলব্ধ	245 নাম : প্রভাষ বিশ্বাস পিতার নাম: কালিপদ বিশ্বাস বাড়ির নং : n0121 বয়স : 52 লিঙ্গ : পুরুষ	WB/03/019/300547 ফটো উপলব্ধ	246 নাম : গোলাপী বিশ্বাস স্বামীর নাম: মাখনলাল বিশ্বাস বাড়ির নং : n0118 বয়স : 78 লিঙ্গ : মহিলা	WB/03/019/300267 ফটো উপলব্ধ
247 নাম : ঠাকুরদাসী বিশ্বাস স্বামীর নাম: প্রিয়নাথ বিশ্বাস বাড়ির নং : n0114 বয়স : 81 লিঙ্গ : মহিলা	WB/03/019/300031 ফটো উপলব্ধ	248 নাম : নারায়ন বিশ্বাস পিতার নাম: প্রেমচরন বিশ্বাস বাড়ির নং : n0113 বয়স : 56 লিঙ্গ : পুরুষ	WB/03/019/300335 ফটো উপলব্ধ	249 নাম : দীপংকর বিশ্বাস পিতার নাম: প্রভাষ বিশ্বাস বাড়ির নং : এন0121 বয়স : 25 লিঙ্গ : পুরুষ	TTV2187151 ফটো উপলব্ধ
250 নাম : ভুলি রানী বিশ্বাস স্বামীর নাম: শরৎ বিশ্বাস বাড়ির নং : n0106 বয়স : 55 লিঙ্গ : মহিলা	CGT2102044 ফটো উপলব্ধ	251 নাম : রাজকুমার বিশ্বাস পিতার নাম: সুনীল বিশ্বাস বাড়ির নং : n0122 বয়স : 30 লিঙ্গ : পুরুষ	TTV1844562 ফটো উপলব্ধ	252 নাম : সুদেব বিশ্বাস পিতার নাম: বিশ্বনাথ বিশ্বাস বাড়ির নং : n0117 বয়স : 45 লিঙ্গ : পুরুষ	CGT2102002 ফটো উপলব্ধ
253 নাম : বাসুদেব বিশ্বাস পিতার নাম: বিশ্বনাথ বিশ্বাস বাড়ির নং : n0117 বয়স : 49 লিঙ্গ : পুরুষ	WB/03/019/300326 ফটো উপলব্ধ	254 নাম : প্রানবল্লভ বিশ্বাস পিতার নাম: প্রিয়নাথ বিশ্বাস বাড়ির নং : n0114 বয়স : 66 লিঙ্গ : পুরুষ	WB/03/019/300466 ফটো উপলব্ধ	255 নাম : গোকুল কুমার বিশ্বাস পিতার নাম: ভৈরব চন্দ্র বিশ্বাস বাড়ির নং : n0106 বয়স : 41 লিঙ্গ : পুরুষ	CGT2338424 ফটো উপলব্ধ
256 নাম : মদন কুমার বিশ্বাস পিতার নাম: পরেশ চন্দ্র বিশ্বাস বাড়ির নং : n0023 বয়স : 54 লিঙ্গ : পুরুষ	CGT2102234 ফটো উপলব্ধ	257 নাম : শরত চন্দ্র বিশ্বাস পিতার নাম: বিহারীলাল বিশ্বাস বাড়ির নং : n0106 বয়স : 57 লিঙ্গ : পুরুষ	CGT2102028 ফটো উপলব্ধ	258 নাম : তাপসী বিশ্বাস স্বামীর নাম: শ্যামল কুমার বিশ্বাস বাড়ির নং : n0150 বয়স : 38 লিঙ্গ : মহিলা	TTV1576560 ফটো উপলব্ধ
259 নাম : জ্যোতস্না বিশ্বাস স্বামীর নাম: সুদেব বিশ্বাস বাড়ির নং : n0117 বয়স : 40 লিঙ্গ : মহিলা	CGT2622330 ফটো উপলব্ধ	260 নাম : চিত্তরঞ্জন বিশ্বাস পিতার নাম: মনোরঞ্জন বিশ্বাস বাড়ির নং : n0149 বয়স : 66 লিঙ্গ : পুরুষ	WB/03/019/300470 ফটো উপলব্ধ	261 নাম : রাজ কুমারী বিশ্বাস স্বামীর নাম: মদন বিশ্বাস বাড়ির নং : n0133 বয়স : 45 লিঙ্গ : মহিলা	CGT2101988 ফটো উপলব্ধ
262 নাম : গুরুগোবিন্দ বিশ্বাস পিতার নাম: মতিলাল বিশ্বাস বাড়ির নং : n0130 বয়স : 56 লিঙ্গ : পুরুষ	WB/03/019/300669 ফটো উপলব্ধ	263 নাম : চন্দনা মন্ডল(বিশ্বাস) স্বামীর নাম: সুকুমার বিশ্বাস বাড়ির নং : n0121 বয়স : 32 লিঙ্গ : মহিলা	TTV1734029 ফটো উপলব্ধ	264 নাম : গৌরাং বিশ্বাস পিতার নাম: শরৎ চন্দ্র বিশ্বাস বাড়ির নং : n0106 বয়স : 32 লিঙ্গ : পুরুষ	TTV1844638 ফটো উপলব্ধ
265 নাম : আরতি বিশ্বাস স্বামীর নাম: গুরু গোবিন্দ বিশ্বাস বাড়ির নং : n0130 বয়স : 48 লিঙ্গ : মহিলা	CGT1304658 ফটো উপলব্ধ	266 নাম : হরিপদ বিশ্বাস পিতার নাম: মতিলাল বিশ্বাস বাড়ির নং : n0130 বয়স : 52 লিঙ্গ : পুরুষ	WB/03/019/300660 ফটো উপলব্ধ	267 নাম : সুচিত্রা পোদ্দার স্বামীর নাম: সুকুমার পোদ্দার বাড়ির নং : n0121 বয়স : 42 লিঙ্গ : মহিলা	TTV1028117 ফটো উপলব্ধ
268 নাম : সুকুমার বিশ্বাস পিতার নাম: কালিপদ বিশ্বাস বাড়ির নং : n0121 বয়স : 33 লিঙ্গ : পুরুষ	TTV1436385 ফটো উপলব্ধ	269 নাম : মায়ী রানী বিশ্বাস স্বামীর নাম: প্রভাষ বিশ্বাস বাড়ির নং : n0121 বয়স : 44 লিঙ্গ : মহিলা	CGT2338408 ফটো উপলব্ধ	270 নাম : গোলোক কুমার বিশ্বাস পিতার নাম: ভৈরব চন্দ্র বিশ্বাস বাড়ির নং : n0106 বয়স : 43 লিঙ্গ : পুরুষ	CGT2102994 ফটো উপলব্ধ

বিধানসভা নির্বাচনক্ষেত্রের নং, নাম : 20-মাল  
ভাগ নং, নাম : 1-গয়ানাথ পাড়া (পশ্চিমাংশ)

271	CGT2703866	ফটো উপলব্ধ	272	TTV2595221	ফটো উপলব্ধ	273	WB/03/019/300229	ফটো উপলব্ধ
নাম : স্বপ্না বিশ্বাস স্বামীর নাম: দিলীপ কুমার বিশ্বাস বাড়ির নং : 42 বয়স : 38 লিঙ্গ : মহিলা			নাম : স্বরূপ বিশ্বাস পিতার নাম: ধনীরাম বিশ্বাস বাড়ির নং : এন০১১৪ বয়স : 23 লিঙ্গ : পুরুষ			নাম : দেবী বিশ্বাস স্বামীর নাম: নারায়ণ বিশ্বাস বাড়ির নং : n0113 বয়স : 51 লিঙ্গ : মহিলা		
274	TTV1733799	ফটো উপলব্ধ	275	TTV2791259	ফটো উপলব্ধ	276	TTV2187144	ফটো উপলব্ধ
নাম : পঙ্কজ বিশ্বাস পিতার নাম: নিরঞ্জন বিশ্বাস বাড়ির নং : n0112 বয়স : 30 লিঙ্গ : পুরুষ			নাম : ইন্দ্রজিৎ বিশ্বাস পিতার নাম: নিশী কান্ত বিশ্বাস বাড়ির নং : এন0112 বয়স : 20 লিঙ্গ : মহিলা			নাম : চন্দ্রক বিশ্বাস পিতার নাম: চিত্তরঞ্জন বিশ্বাস বাড়ির নং : এন0149 বয়স : 26 লিঙ্গ : পুরুষ		
277	TTV1343482	ফটো উপলব্ধ	278	TTV2791077	ফটো উপলব্ধ	279	WB/03/019/300318	ফটো উপলব্ধ
নাম : পূন্য বিশ্বাস পিতার নাম: সুরেশ বিশ্বাস বাড়ির নং : n0124 বয়স : 35 লিঙ্গ : পুরুষ			নাম : গোবিন্দ কুমার বিশ্বাস পিতার নাম: সুবোধ বিশ্বাস বাড়ির নং : এন0124 বয়স : 21 লিঙ্গ : পুরুষ			নাম : প্রিয়বালা বিশ্বাস স্বামীর নাম: জীতেন্দ্রনাথ বিশ্বাস বাড়ির নং : n0121 বয়স : 78 লিঙ্গ : মহিলা		
280	CGT2101970	ফটো উপলব্ধ	281	CGT2101947	ফটো উপলব্ধ	282	TTV2793339	ফটো উপলব্ধ
নাম : নিখিল বিশ্বাস পিতার নাম: প্রেমচরন বিশ্বাস বাড়ির নং : n0113 বয়স : 42 লিঙ্গ : পুরুষ			নাম : সুখময় বিশ্বাস পিতার নাম: জিতেন্দ্র বিশ্বাস বাড়ির নং : n0121 বয়স : 44 লিঙ্গ : পুরুষ			নাম : ভাস্কর বিশ্বাস পিতার নাম: প্রভাস বিশ্বাস বাড়ির নং : এন0121 বয়স : 20 লিঙ্গ : পুরুষ		
283	TTV1343581	ফটো উপলব্ধ	284	TTV1985068	ফটো উপলব্ধ	285	TTV1273200	ফটো উপলব্ধ
নাম : অঞ্জনা বিশ্বাস (দাস) স্বামীর নাম: সুখময় বিশ্বাস বাড়ির নং : . বয়স : 36 লিঙ্গ : মহিলা			নাম : সুধাংসু বৈদ্য পিতার নাম: বসন্ত বৈদ্য বাড়ির নং : N0089 বয়স : 32 লিঙ্গ : পুরুষ			নাম : শান্তি লাল বৈদ্য পিতার নাম: বসন্ত বৈদ্য বাড়ির নং : N0089 বয়স : 38 লিঙ্গ : পুরুষ		
286	TTV2086452	ফটো উপলব্ধ	287	TTV2639136	ফটো উপলব্ধ	288	CGT2338481	ফটো উপলব্ধ
নাম : ফুলমালা বৈদ্য(মঞ্জুদার) স্বামীর নাম: শান্তিলাল বৈদ্য বাড়ির নং : N0089 বয়স : 27 লিঙ্গ : মহিলা			নাম : রংবালা ভৌমিক স্বামীর নাম: সুবল ভৌমিক বাড়ির নং : এন0128 বয়স : 57 লিঙ্গ : মহিলা			নাম : সুবল ভৌমিক পিতার নাম: গৌদলাল ভৌমিক বাড়ির নং : n0128 বয়স : 60 লিঙ্গ : পুরুষ		
289	CGT2338507	ফটো উপলব্ধ	290	WB/01/003/261167	ফটো উপলব্ধ	291	TTV1985431	ফটো উপলব্ধ
নাম : পরিতোষ ভৌমিক পিতার নাম: গৌদলাল ভৌমিক বাড়ির নং : n0128 বয়স : 55 লিঙ্গ : পুরুষ			নাম : বিমলা ভৌমিক স্বামীর নাম: গৌদলাল ভৌমিক বাড়ির নং : n0128 বয়স : 66 লিঙ্গ : মহিলা			নাম : সনেকা ভৌমিক পিতার নাম: সুবল ভৌমিক বাড়ির নং : n0128 বয়স : 29 লিঙ্গ : মহিলা		
292	CGT2338473	ফটো উপলব্ধ	293	TTV2587228	ফটো উপলব্ধ	294	TTV2407153	ফটো উপলব্ধ
নাম : স্বপন ভৌমিক মায়ের নাম: বিমলা ভৌমিক বাড়ির নং : n0128 বয়স : 44 লিঙ্গ : পুরুষ			নাম : সুলেখা তরফদার পিতার নাম: সুকেশ তরফদার বাড়ির নং : এন0128 বয়স : 23 লিঙ্গ : মহিলা			নাম : পরিমল ভৌমিক পিতার নাম: পরিতোষ ভৌমিক বাড়ির নং : 45 বয়স : 26 লিঙ্গ : পুরুষ		
295	TTV2123693	ফটো উপলব্ধ	Q 296	CGT2622306	ফটো উপলব্ধ	297	WB/03/019/300263	ফটো উপলব্ধ
নাম : সঞ্জয় ভৌমিক পিতার নাম: সুবল ভৌমিক বাড়ির নং : n0128 বয়স : 26 লিঙ্গ : পুরুষ			নাম : নিতু মন্ডল পিতার নাম: রতন মন্ডল বাড়ির নং : বয়স : 53 লিঙ্গ : পুরুষ			নাম : গৌরী মন্ডল স্বামীর নাম: মুনীন্দ্র মন্ডল বাড়ির নং : n0120 বয়স : 71 লিঙ্গ : মহিলা		
298	TTV2187219	ফটো উপলব্ধ	Q 299	CGT2484764	ফটো উপলব্ধ	300	TTV2187185	ফটো উপলব্ধ
নাম : সোনালী মন্ডল সরকার স্বামীর নাম: মিঠু মন্ডল বাড়ির নং : এন0019 বয়স : 29 লিঙ্গ : মহিলা			নাম : মিঠু মন্ডল পিতার নাম: রতন মন্ডল বাড়ির নং : বয়স : 41 লিঙ্গ : পুরুষ			নাম : চুমকি মন্ডল পিতার নাম: অধীর মন্ডল বাড়ির নং : এন0019 বয়স : 25 লিঙ্গ : পুরুষ		

বিধানসভা নির্বাচনক্ষেত্রের নং, নাম : 20-মাল  
ভাগ নং, নাম : 1-গয়ানাথ পাড়া (পশ্চিমাংশ)

301 নাম : পুষ্প মন্ডল স্বামীর নাম: অধির মন্ডল বাড়ির নং : n0019 বয়স : 47 লিঙ্গ : মহিলা	CGT2102150 ফটো উপলব্ধ	302 নাম : রতন সেন পিতার নাম: প্রফুল্ল কুমার সেন বাড়ির নং : n0019 বয়স : 39 লিঙ্গ : পুরুষ	CGT2704112 ফটো উপলব্ধ	303 নাম : চন্দন সেন পিতার নাম: দেবনাথ সেন বাড়ির নং : n0120 বয়স : 30 লিঙ্গ : পুরুষ	TTV1733757 ফটো উপলব্ধ
304 নাম : বাপী মন্ডল পিতার নাম: সুধির মন্ডল বাড়ির নং : n0019 বয়স : 32 লিঙ্গ : পুরুষ	TTV1576339 ফটো উপলব্ধ	305 নাম : গোপাল মন্ডল পিতার নাম: মনীন্দ্র মন্ডল বাড়ির নং : n0120 বয়স : 55 লিঙ্গ : পুরুষ	CGT2102127 ফটো উপলব্ধ	306 নাম : রাহুল মন্ডল পিতার নাম: নিধির মন্ডল বাড়ির নং : এন0019 বয়স : 25 লিঙ্গ : পুরুষ	TTV2187193 ফটো উপলব্ধ
307 নাম : সাগরিকা (সরকার) মন্ডল স্বামীর নাম: দয়াল মন্ডল বাড়ির নং : n0120 বয়স : 35 লিঙ্গ : মহিলা	TTV1436179 ফটো উপলব্ধ	308 নাম : সন্ধ্যা মন্ডল স্বামীর নাম: সুধীর মন্ডল বাড়ির নং : n0019 বয়স : 49 লিঙ্গ : মহিলা	WB/03/019/300205 ফটো উপলব্ধ	309 নাম : অধীর মন্ডল পিতার নাম: রতন মন্ডল বাড়ির নং : n0019 বয়স : 56 লিঙ্গ : পুরুষ	WB/03/019/300826 ফটো উপলব্ধ
310 নাম : শোভা মন্ডল স্বামীর নাম: নিধির মন্ডল বাড়ির নং : n0019 বয়স : 49 লিঙ্গ : মহিলা	WB/03/019/300206 ফটো উপলব্ধ	311 নাম : দয়াল মন্ডল পিতার নাম: মনিন্দ্র মন্ডল বাড়ির নং : n0120 বয়স : 48 লিঙ্গ : পুরুষ	CGT2102135 ফটো উপলব্ধ	312 নাম : কাজলী সরকার (মন্ডল) স্বামীর নাম: গোপাল মন্ডল বাড়ির নং : n0120 বয়স : 42 লিঙ্গ : মহিলা	TTV1028588 ফটো উপলব্ধ
313 নাম : অষ্টমী রায় স্বামীর নাম: গোপাল রায় বাড়ির নং : n0120 বয়স : 37 লিঙ্গ : মহিলা	TTV1733724 ফটো উপলব্ধ	314 নাম : তুলসী সেন স্বামীর নাম: রতন সেন বাড়ির নং : n0019 বয়স : 33 লিঙ্গ : মহিলা	TTV1844471 ফটো উপলব্ধ	315 নাম : পূজা মন্ডল পিতার নাম: গোপাল মন্ডল বাড়ির নং : এন0120 বয়স : 23 লিঙ্গ : মহিলা	TTV2591980 ফটো উপলব্ধ
316 নাম : প্রিয়া মন্ডল পিতার নাম: গোপাল মন্ডল বাড়ির নং : এন0120 বয়স : 22 লিঙ্গ : মহিলা	TTV2793248 ফটো উপলব্ধ	317 নাম : নিধির মন্ডল পিতার নাম: রতন মন্ডল বাড়ির নং : n0019 বয়স : 54 লিঙ্গ : পুরুষ	CGT1250489 ফটো উপলব্ধ	318 নাম : টুল মন্ডল স্বামীর নাম: নিতু মন্ডল বাড়ির নং : n0193 বয়স : 38 লিঙ্গ : মহিলা	TTV1576578 ফটো উপলব্ধ
319 নাম : বাবলী মন্ডল (ভট্ট) স্বামীর নাম: শিবল মন্ডল বাড়ির নং : n0019 বয়স : 35 লিঙ্গ : মহিলা	TTV1343615 ফটো উপলব্ধ	320 নাম : মাল্পি মন্ডল পিতার নাম: সুধীর মন্ডল বাড়ির নং : n0184 বয়স : 38 লিঙ্গ : মহিলা	TTV1272939 ফটো উপলব্ধ	321 নাম : পঙ্কজ মন্ডল পিতার নাম: অধীর মন্ডল বাড়ির নং : n0019 বয়স : 28 লিঙ্গ : পুরুষ	TTV1985449 ফটো উপলব্ধ
322 নাম : নিখিল মন্ডল পিতার নাম: রতন মন্ডল বাড়ির নং : n0019 বয়স : 49 লিঙ্গ : পুরুষ	WB/03/019/300076 ফটো উপলব্ধ	323 নাম : মৃণ্ময় মন্ডল পিতার নাম: নিধির মন্ডল বাড়ির নং : এন0019 বয়স : 22 লিঙ্গ : পুরুষ	TTV2637692 ফটো উপলব্ধ	Q 324 নাম : শিবল মন্ডল পিতার নাম: রতন মন্ডল বাড়ির নং : বয়স : 46 লিঙ্গ : পুরুষ	CGT2339497 ফটো উপলব্ধ
325 নাম : নমিতা মন্ডল স্বামীর নাম: নিখিল মন্ডল বাড়ির নং : n0019 বয়স : 41 লিঙ্গ : মহিলা	CGT2622488 ফটো উপলব্ধ	326 নাম : সাধনা মন্ডল (বিশ্বাস) স্বামীর নাম: নিখিল বিশ্বাস বাড়ির নং : N0113 বয়স : 42 লিঙ্গ : মহিলা	CGT2704013 ফটো উপলব্ধ	327 নাম : নরেশ মুরমু পিতার নাম: ছুট মুরমু বাড়ির নং : N0035 বয়স : 45 লিঙ্গ : পুরুষ	TTV2086361 ফটো উপলব্ধ
328 নাম : ক্ষুদু সরেন মুরমু পিতার নাম: মদন মুরমু বাড়ির নং : n0059 বয়স : 61 লিঙ্গ : পুরুষ	WB/03/019/300609 ফটো উপলব্ধ	329 নাম : মালতী সরেন স্বামীর নাম: বিনয় সরেন বাড়ির নং : n0059 বয়স : 31 লিঙ্গ : মহিলা	TTV1844612 ফটো উপলব্ধ	330 নাম : প্রধান মুরমু পিতার নাম: ছুট মুরমু বাড়ির নং : n0035 বয়স : 56 লিঙ্গ : পুরুষ	WB/03/019/300378 ফটো উপলব্ধ

বিধানসভা নির্বাচনক্ষেত্রের নং, নাম : 20-মাল  
ভাগ নং, নাম : 1-গয়ানাথ পাড়া (পশ্চিমাংশ)

331	TTV1343920	332	TTV1343789	333	WB/03/019/300697
নাম : দীপু সরেন পিতার নাম: হপন সরেন বাড়ির নং : n0059 বয়স : 38 লিঙ্গ : পুরুষ	ফটো উপলব্ধ	নাম : বিনয় সরেন পিতার নাম: হপন সরেন বাড়ির নং : n0059 বয়স : 40 লিঙ্গ : পুরুষ	ফটো উপলব্ধ	নাম : কেন্দ্র সরেন মুরমু পিতার নাম: মদন মুরমু বাড়ির নং : n0059 বয়স : 66 লিঙ্গ : পুরুষ	ফটো উপলব্ধ
334	TTV1985845	335	TTV1343425	336	TTV1733856
নাম : নরসো সরেন(মুর্মু) স্বামীর নাম: দীপু সরেন বাড়ির নং : n0059 বয়স : 41 লিঙ্গ : মহিলা	ফটো উপলব্ধ	নাম : প্রদীপ মুর্মু মায়ের নাম: মালতী মুর্মু বাড়ির নং : n0167 বয়স : 34 লিঙ্গ : পুরুষ	ফটো উপলব্ধ	নাম : বিণ্ড মুর্মু পিতার নাম: চন্দ্র মোহন মুর্মু বাড়ির নং : n0167 বয়স : 36 লিঙ্গ : পুরুষ	ফটো উপলব্ধ
337	TTV1985050	338	TTV2086155	339	WB/03/019/300112
নাম : সোম মুর্মু পিতার নাম: বৃধু মুর্মু বাড়ির নং : n0255 বয়স : 43 লিঙ্গ : পুরুষ	ফটো উপলব্ধ	নাম : লক্ষী মুর্মু(সোনথাল) স্বামীর নাম: সোম মুর্মু বাড়ির নং : N0127 বয়স : 37 লিঙ্গ : মহিলা	ফটো উপলব্ধ	নাম : কান্দুরী মাডিড স্বামীর নাম: লুথুরু মাডিড বাড়ির নং : n0015 বয়স : 58 লিঙ্গ : মহিলা	ফটো উপলব্ধ
340	TTV1273093	341	WB/03/019/300198	342	CGT2621449
নাম : সুমি মাডিড মায়ের নাম: কান্দুরী মাডিড বাড়ির নং : n0015 বয়স : 36 লিঙ্গ : মহিলা	ফটো উপলব্ধ	নাম : সমারু মাডিড পিতার নাম: ছটরা মাডিড বাড়ির নং : n0110 বয়স : 49 লিঙ্গ : পুরুষ	ফটো উপলব্ধ	নাম : রবি মাডিড মায়ের নাম: কান্দুরী মাডিড বাড়ির নং : n0015 বয়স : 41 লিঙ্গ : পুরুষ	ফটো উপলব্ধ
343	TTV1028794	344	TTV1844661	345	CGT1250455
নাম : শ্যামল মাডিড পিতার নাম: জবং মাডিড বাড়ির নং : n0078 বয়স : 37 লিঙ্গ : পুরুষ	ফটো উপলব্ধ	নাম : বাপ্পা মাডিড পিতার নাম: জবং মাডিড বাড়ির নং : n0078 বয়স : 31 লিঙ্গ : পুরুষ	ফটো উপলব্ধ	নাম : দুলাল মাডিড পিতার নাম: টেনা মাডিড বাড়ির নং : n0078 বয়স : 51 লিঙ্গ : পুরুষ	ফটো উপলব্ধ
346	TTV1343250	347	WB/03/019/300047	348	WB/03/019/300183
নাম : স্বপন মাডিড পিতার নাম: জবং মাডিড বাড়ির নং : n0078 বয়স : 35 লিঙ্গ : পুরুষ	ফটো উপলব্ধ	নাম : তুলসী মাডিড স্বামীর নাম: জবং মাডিড বাড়ির নং : n0078 বয়স : 55 লিঙ্গ : মহিলা	ফটো উপলব্ধ	নাম : জবং মাডিড পিতার নাম: টেনা মাডিড বাড়ির নং : n0078 বয়স : 61 লিঙ্গ : পুরুষ	ফটো উপলব্ধ
349	TTV1247881	350	TTV1720796	351	TTV1576347
নাম : শান্তি হেমরম পিতার নাম: দুলাল মাডিড বাড়ির নং : এন0078 বয়স : 39 লিঙ্গ : মহিলা	ফটো উপলব্ধ	নাম : সোনালী মাডিড হেমরম স্বামীর নাম: স্বপ্ন মাডিড বাড়ির নং : n0257 বয়স : 30 লিঙ্গ : মহিলা	ফটো উপলব্ধ	নাম : রঞ্জিত মাডিড পিতার নাম: ভগল মাডিড বাড়ির নং : n0192 বয়স : 31 লিঙ্গ : পুরুষ	ফটো উপলব্ধ
352	TTV1734177	353	TTV1436047	354	TTV1028901
নাম : রামা মাডিড পিতার নাম: ভগল মাডিড বাড়ির নং : n0192 বয়স : 30 লিঙ্গ : পুরুষ	ফটো উপলব্ধ	নাম : মিতালী রায় পিতার নাম: বিমল রায় বাড়ির নং : n0080 বয়স : 34 লিঙ্গ : মহিলা	ফটো উপলব্ধ	নাম : লীলামনী মাহালী স্বামীর নাম: মসুদন মাহালী বাড়ির নং : n0080 বয়স : 47 লিঙ্গ : মহিলা	ফটো উপলব্ধ
355	TTV1343904	356	WB/03/019/300043	357	TTV1844448
নাম : মনভরন মাহালী পিতার নাম: মাসুদন মাহালী বাড়ির নং : n0080 বয়স : 35 লিঙ্গ : পুরুষ	ফটো উপলব্ধ	নাম : জিতনী মাহালী স্বামীর নাম: বাগলু মাহালী বাড়ির নং : n0080 বয়স : 66 লিঙ্গ : মহিলা	ফটো উপলব্ধ	নাম : বাচ্চু পিতার নাম: বাচ্চু বাড়ির নং : n0047 বয়স : 29 লিঙ্গ : পুরুষ	ফটো উপলব্ধ
358	TTV2086239	359	CGT1306018	360	TTV2386647
নাম : বাপ্পি মহম্মদ পিতার নাম: বাচ্চু মহম্মদ বাড়ির নং : N0047 বয়স : 27 লিঙ্গ : পুরুষ	ফটো উপলব্ধ	নাম : ফিরোজা খাতুন স্বামীর নাম: বাচ্চু মোহাম্মদ বাড়ির নং : n0047 বয়স : 45 লিঙ্গ : মহিলা	ফটো উপলব্ধ	নাম : বাচ্চু মোহাম্মদ পিতার নাম: মোহাম্মদ আলী বাড়ির নং : n0047 বয়স : 49 লিঙ্গ : পুরুষ	ফটো উপলব্ধ

বিধানসভা নির্বাচনক্ষেত্রের নং, নাম : 20-মাল  
ভাগ নং, নাম : 1-গয়ানাথ পাড়া (পশ্চিমাংশ)

361 নাম : রিংকি খাতুন স্বামীর নাম : মালেক রহমান বাড়ির নং : n0176 বয়স : 32 লিঙ্গ : মহিলা	TTV1844372 ফটো উপলব্ধ	362 নাম : মালেক রহমান পিতার নাম : জহরুল মোহাম্মদ বাড়ির নং : n0176 বয়স : 39 লিঙ্গ : পুরুষ	CGT2621340 ফটো উপলব্ধ	363 নাম : শুকটি রায় স্বামীর নাম : নরেশ রায় বাড়ির নং : n0013 বয়স : 56 লিঙ্গ : মহিলা	WB/03/019/300270 ফটো উপলব্ধ
364 নাম : শ্যামল রায় পিতার নাম : পূর্ণ রায় বাড়ির নং : এন0048 বয়স : 23 লিঙ্গ : পুরুষ	TTV2586741 ফটো উপলব্ধ	365 নাম : অনিতা রায় স্বামীর নাম : দেবারু রায় বাড়ির নং : n0032 বয়স : 50 লিঙ্গ : মহিলা	WB/03/019/300251 ফটো উপলব্ধ	366 নাম : দুর্গা রায় পিতার নাম : টেলু রায় বাড়ির নং : n0032 বয়স : 62 লিঙ্গ : পুরুষ	WB/03/019/300538 ফটো উপলব্ধ
367 নাম : কালিপদ রায় পিতার নাম : সন্ধিন্দ্রনাথ রায় বাড়ির নং : n0029 বয়স : 34 লিঙ্গ : পুরুষ	TTV1844695 ফটো উপলব্ধ	368 নাম : অমৃত রায় পিতার নাম : লখিন্দ্র রায় বাড়ির নং : n0029 বয়স : 38 লিঙ্গ : পুরুষ	TTV1272855 ফটো উপলব্ধ	369 নাম : সন্তোষ রায় পিতার নাম : গনেশ চন্দ্র রায় বাড়ির নং : n0066 বয়স : 29 লিঙ্গ : পুরুষ	TTV1844422 ফটো উপলব্ধ
370 নাম : আতিবালা রায় স্বামীর নাম : নন্দমোহন রায় বাড়ির নং : n0066 বয়স : 46 লিঙ্গ : মহিলা	CGT2339448 ফটো উপলব্ধ	371 নাম : দ্বীপেন রায় পিতার নাম : গোজিন রায় বাড়ির নং : n0056 বয়স : 36 লিঙ্গ : পুরুষ	TTV1436427 ফটো উপলব্ধ	372 নাম : শান্তি রায় স্বামীর নাম : পূর্ণ রায় বাড়ির নং : n0048 বয়স : 48 লিঙ্গ : মহিলা	CGT2102721 ফটো উপলব্ধ
373 নাম : জ্যোতিষ রায় পিতার নাম : নরেশ রায় বাড়ির নং : n0013 বয়স : 34 লিঙ্গ : পুরুষ	TTV1576420 ফটো উপলব্ধ	374 নাম : সুমিত্রা রায় স্বামীর নাম : সঞ্জয় নাথ রায় বাড়ির নং : n0044 বয়স : 39 লিঙ্গ : মহিলা	TTV1435940 ফটো উপলব্ধ	375 নাম : জ্যোৎস্না রায় পিতার নাম : গজেন্দ্রনাথ রায় বাড়ির নং : N0154 বয়স : 26 লিঙ্গ : মহিলা	TTV2450252 ফটো উপলব্ধ
376 নাম : জয়শ্রী রায় পিতার নাম : বিমল রায় বাড়ির নং : n0004 বয়স : 40 লিঙ্গ : মহিলা	CGT2621118 ফটো উপলব্ধ	377 নাম : শেফালী রায় স্বামীর নাম : সুরেশ চন্দ্র রায় বাড়ির নং : n0141 বয়স : 37 লিঙ্গ : মহিলা	TTV2123586 ফটো উপলব্ধ	378 নাম : রাজু রায় পিতার নাম : উলেন রায় বাড়ির নং : n0026 বয়স : 38 লিঙ্গ : পুরুষ	TTV1030337 ফটো উপলব্ধ
379 নাম : চিত্তেশ্বরী রায় স্বামীর নাম : নন্দুরা রায় বাড়ির নং : n0152 বয়স : 71 লিঙ্গ : মহিলা	WB/03/019/300299 ফটো উপলব্ধ	380 নাম : বৃক্ষেথর রায় পিতার নাম : পঞ্চানন রায় বাড়ির নং : n0020 বয়স : 49 লিঙ্গ : পুরুষ	CGT1250950 ফটো উপলব্ধ	381 নাম : বাপন রায় পিতার নাম : রাজেন রায় বাড়ির নং : n0067 বয়স : 26 লিঙ্গ : পুরুষ	TTV2123768 ফটো উপলব্ধ
382 নাম : অশ্বিনী রায় পিতার নাম : নেবুয়া রায় বাড়ির নং : n0036 বয়স : 71 লিঙ্গ : পুরুষ	WB/03/019/300081 ফটো উপলব্ধ	383 নাম : অঘনেশ্বরী রায় স্বামীর নাম : বুধারু রায় বাড়ির নং : n0032 বয়স : 41 লিঙ্গ : মহিলা	CGT2339554 ফটো উপলব্ধ	384 নাম : রীনা রায় স্বামীর নাম : সীতানাথ রায় বাড়ির নং : n0002 বয়স : 50 লিঙ্গ : মহিলা	CGT1304500 ফটো উপলব্ধ
385 নাম : সিতাবালা রায় স্বামীর নাম : সুধেন রায় বাড়ির নং : n0001 বয়স : 59 লিঙ্গ : মহিলা	WB/03/019/300358 ফটো উপলব্ধ	386 নাম : মঞ্জু রায় স্বামীর নাম : পরেশ চন্দ্র রায় বাড়ির নং : n0141 বয়স : 38 লিঙ্গ : মহিলা	TTV1031681 ফটো উপলব্ধ	387 নাম : মিনতী রায় স্বামীর নাম : মজেন রায় বাড়ির নং : n0007 বয়স : 49 লিঙ্গ : মহিলা	WB/03/019/300732 ফটো উপলব্ধ
388 নাম : সবিতা রায় স্বামীর নাম : জগবন্ধু রায় বাড়ির নং : n0006 বয়স : 38 লিঙ্গ : মহিলা	TTV1029404 ফটো উপলব্ধ	389 নাম : পল্লিকা রায় স্বামীর নাম : বৃক্ষেথর রায় বাড়ির নং : n0020 বয়স : 39 লিঙ্গ : মহিলা	CGT2624690 ফটো উপলব্ধ	390 নাম : আজোবালা রায় স্বামীর নাম : পঞ্চানন রায় বাড়ির নং : n0020 বয়স : 66 লিঙ্গ : মহিলা	WB/03/019/300275 ফটো উপলব্ধ

বিধানসভা নির্বাচনক্ষেত্রের নং, নাম : 20-মাল  
ভাগ নং, নাম : 1-গয়ানাথ পাড়া (পশ্চিমাংশ)

391	TTV1343698	392	CGT1305994	393	TTV1734185
নাম : সুশীলা রায় স্বামীর নাম: মন্টু রায় বাড়ির নং : n0199 বয়স : 33 লিঙ্গ : মহিলা	ফটো উপলব্ধ	নাম : সীতানাথ রায় পিতার নাম: সুধেন রায় বাড়ির নং : n0002 বয়স : 50 লিঙ্গ : পুরুষ	ফটো উপলব্ধ	নাম : মুকুল রায় পিতার নাম: শুশেন রায় বাড়ির নং : n0001 বয়স : 30 লিঙ্গ : পুরুষ	ফটো উপলব্ধ
394	WB/03/019/300269	395	TTV1576479	396	WB/03/019/300259
নাম : সেন্দুর রায় স্বামীর নাম: যোগেন্দ্র রায় বাড়ির নং : n0014 বয়স : 65 লিঙ্গ : মহিলা	ফটো উপলব্ধ	নাম : মল্লিকা রায় স্বামীর নাম: ধনেশ রায় বাড়ির নং : n0012 বয়স : 32 লিঙ্গ : মহিলা	ফটো উপলব্ধ	নাম : সোনামুখী রায় স্বামীর নাম: মজিন রায় বাড়ির নং : n0012 বয়স : 57 লিঙ্গ : মহিলা	ফটো উপলব্ধ
397	WB/03/019/300400	398	TTV2105112	399	CGT2338713
নাম : মজিন রায় পিতার নাম: সুধারু রায় বাড়ির নং : n0012 বয়স : 61 লিঙ্গ : পুরুষ	ফটো উপলব্ধ	নাম : পবিত্র রায় পিতার নাম: মানিক চন্দ্র রায় বাড়ির নং : N0163 বয়স : 27 লিঙ্গ : পুরুষ	ফটো উপলব্ধ	নাম : কৌশল্যা রায় স্বামীর নাম: উজানু রায় বাড়ির নং : n0021 বয়স : 63 লিঙ্গ : মহিলা	ফটো উপলব্ধ
400	TTV2631604	401	CGT1250729	402	CGT2338754
নাম : বনানী রায় পিতার নাম: শরৎ চন্দ্র রায় বাড়ির নং : এন0020 বয়স : 23 লিঙ্গ : মহিলা	ফটো উপলব্ধ	নাম : কবিতা রায় স্বামীর নাম: গজেন্দ্র নাথ রায় বাড়ির নং : n0154 বয়স : 52 লিঙ্গ : মহিলা	ফটো উপলব্ধ	নাম : রঞ্জিত রায় পিতার নাম: পঞ্চানন রায় বাড়ির নং : n0140 বয়স : 42 লিঙ্গ : পুরুষ	ফটো উপলব্ধ
403	TTV2587285	404	TTV1343839	405	WB/03/019/300212
নাম : স্বপ্না রায় স্বামীর নাম: তপন রায় বাড়ির নং : এন0006 বয়স : 27 লিঙ্গ : মহিলা	ফটো উপলব্ধ	নাম : প্রনব রায় পিতার নাম: প্রবানন্দ রায় বাড়ির নং : n0070 বয়স : 37 লিঙ্গ : পুরুষ	ফটো উপলব্ধ	নাম : নন্দমোহন রায় পিতার নাম: সেন্দুরা রায় বাড়ির নং : n0066 বয়স : 61 লিঙ্গ : পুরুষ	ফটো উপলব্ধ
406	TTV2187243	407	TTV1733732	408	TTV1343516
নাম : সম্পা রায় স্বামীর নাম: সঞ্জীত রায় বাড়ির নং : এন0013 বয়স : 30 লিঙ্গ : মহিলা	ফটো উপলব্ধ	নাম : বিপিন রায় পিতার নাম: সজেন্দ্রনাথ রায় বাড়ির নং : n0044 বয়স : 33 লিঙ্গ : পুরুষ	ফটো উপলব্ধ	নাম : নীলিমা রায় স্বামীর নাম: রঞ্জিত রায় বাড়ির নং : n0009 বয়স : 35 লিঙ্গ : মহিলা	ফটো উপলব্ধ
409	WB/03/019/300536	410	TTV1273135	411	TTV2123560
নাম : মতিবালা রায় স্বামীর নাম: অশ্বিনী রায় বাড়ির নং : n0036 বয়স : 66 লিঙ্গ : মহিলা	ফটো উপলব্ধ	নাম : কৌশিক রায় পিতার নাম: পঞ্চানন রায় বাড়ির নং : n0140 বয়স : 35 লিঙ্গ : পুরুষ	ফটো উপলব্ধ	নাম : রমা রায় পিতার নাম: নির্মল রায় বাড়ির নং : n0006 বয়স : 26 লিঙ্গ : মহিলা	ফটো উপলব্ধ
412	TTV1343912	413	TTV1576487	414	WB/03/019/300250
নাম : গোপাল রায় পিতার নাম: সুধেন রায় বাড়ির নং : n0001 বয়স : 37 লিঙ্গ : পুরুষ	ফটো উপলব্ধ	নাম : তরবালা রায় স্বামীর নাম: সঞ্জয় রায় বাড়ির নং : n0001 বয়স : 32 লিঙ্গ : মহিলা	ফটো উপলব্ধ	নাম : নমতা রায় স্বামীর নাম: দুর্গা রায় বাড়ির নং : n0032 বয়স : 51 লিঙ্গ : মহিলা	ফটো উপলব্ধ
415	WB/03/019/300435	416	WB/03/019/300359	417	TTV1576396
নাম : শরৎচন্দ্র রায় পিতার নাম: পঞ্চানন রায় বাড়ির নং : n0020 বয়স : 55 লিঙ্গ : পুরুষ	ফটো উপলব্ধ	নাম : ক্ষিরোবালা রায় স্বামীর নাম: বীরেন রায় বাড়ির নং : n0033 বয়স : 66 লিঙ্গ : মহিলা	ফটো উপলব্ধ	নাম : সুভাষা রায় পিতার নাম: যতীন্দ্র নাথ রায় বাড়ির নং : n0032 বয়স : 35 লিঙ্গ : পুরুষ	ফটো উপলব্ধ
418	TTV2187201	419	TTV2123735	420	TTV2123727
নাম : ভূপালী রায় স্বামীর নাম: মহান্ত রায় বাড়ির নং : এন0071 বয়স : 36 লিঙ্গ : মহিলা	ফটো উপলব্ধ	নাম : শুকতা রায় স্বামীর নাম: রবি রায় বাড়ির নং : n0054 বয়স : 27 লিঙ্গ : মহিলা	ফটো উপলব্ধ	নাম : দীপা রায় পিতার নাম: খর্গ রায় বাড়ির নং : n0071 বয়স : 26 লিঙ্গ : মহিলা	ফটো উপলব্ধ

বিধানসভা নির্বাচনক্ষেত্রের নং, নাম : 20-মাল  
ভাগ নং, নাম : 1-গয়ানাথ পাড়া (পশ্চিমাংশ)

421	WB/03/019/300513	ফটো উপলব্ধ	422	TTV2450153	ফটো উপলব্ধ	423	CGT2621001	ফটো উপলব্ধ
নাম : দিলিপকুমার রায় পিতার নাম: উজানু রায় বাড়ির নং : n0021 বয়স : 53 লিঙ্গ : পুরুষ			নাম : সমির রায় পিতার নাম: সজেন্দ্রনাথ রায় বাড়ির নং : N0044 বয়স : 25 লিঙ্গ : পুরুষ			নাম : আমাতি রায় স্বামীর নাম: লব রায় বাড়ির নং : n0013 বয়স : 39 লিঙ্গ : মহিলা		
424	ZMJ1866920	ফটো উপলব্ধ	425	TTV2187227	ফটো উপলব্ধ	426	WB/03/019/300714	ফটো উপলব্ধ
নাম : ধনেশ রায় মায়ের নাম: নমিতা রায় বাড়ির নং : N0187 বয়স : 37 লিঙ্গ : পুরুষ			নাম : মুনময় রায় পিতার নাম: লক্ষীকান্ত রায় বাড়ির নং : এন0159 বয়স : 26 লিঙ্গ : পুরুষ			নাম : মজেন রায় পিতার নাম: আত্মারাম রায় বাড়ির নং : n0007 বয়স : 56 লিঙ্গ : পুরুষ		
427	TTV1733880	ফটো উপলব্ধ	428	TTV1844687	ফটো উপলব্ধ	429	TTV1436492	ফটো উপলব্ধ
নাম : বিকাশ রায় পিতার নাম: যতীন্দ্র নাথ রায় বাড়ির নং : n0032 বয়স : 30 লিঙ্গ : পুরুষ			নাম : সান্তনা রায় (বর্মন) স্বামীর নাম: সুভাষ রায় বাড়ির নং : n0032 বয়স : 29 লিঙ্গ : মহিলা			নাম : বিজয় রায় পিতার নাম: হনু রায় বাড়ির নং : n0010 বয়স : 33 লিঙ্গ : পুরুষ		
430	TTV1273390	ফটো উপলব্ধ	431	TTV1032481	ফটো উপলব্ধ	432	WB/03/019/300509	ফটো উপলব্ধ
নাম : নিতীশ রায় পিতার নাম: মজিন রায় বাড়ির নং : n0012 বয়স : 35 লিঙ্গ : পুরুষ			নাম : মনু রায় পিতার নাম: নগেন্দ্র নাথ রায় বাড়ির নং : n0200 বয়স : 45 লিঙ্গ : পুরুষ			নাম : বুধারু রায় পিতার নাম: টেলু রায় বাড়ির নং : n0032 বয়স : 54 লিঙ্গ : পুরুষ		
433	TTV1576602	ফটো উপলব্ধ	434	TTV1844356	ফটো উপলব্ধ	435	CGT2621506	ফটো উপলব্ধ
নাম : মনিবালা রায় স্বামীর নাম: সখিন্দ্র নাথ রায় বাড়ির নং : 3 বয়স : 33 লিঙ্গ : মহিলা			নাম : মানব রায় পিতার নাম: সজেন্দ্র নাথ রায় বাড়ির নং : n0048 বয়স : 59 লিঙ্গ : পুরুষ			নাম : কমলেশ রায় পিতার নাম: ভবেন্দ্র নাথ রায় বাড়ির নং : n0043 বয়স : 38 লিঙ্গ : পুরুষ		
436	TTV2123578	ফটো উপলব্ধ	437	TTV1435981	ফটো উপলব্ধ	438	CGT2621514	ফটো উপলব্ধ
নাম : মাধবী রায় স্বামীর নাম: রঞ্জিত রায় বাড়ির নং : n0140 বয়স : 34 লিঙ্গ : মহিলা			নাম : টুম্পা রায় স্বামীর নাম: অজিত রায় বাড়ির নং : n0014 বয়স : 37 লিঙ্গ : মহিলা			নাম : অজিত রায় পিতার নাম: যোগেন্দ্র রায় বাড়ির নং : n0014 বয়স : 39 লিঙ্গ : পুরুষ		
439	TTV1983725	ফটো উপলব্ধ	440	WB/03/019/300711	ফটো উপলব্ধ	441	CGT1250372	ফটো উপলব্ধ
নাম : রমা রায় পিতার নাম: ননীগোপাল রায় বাড়ির নং : এন0010 বয়স : 28 লিঙ্গ : মহিলা			নাম : জীতেন্দ্র রায় পিতার নাম: নান্দুরা রায় বাড়ির নং : n0152 বয়স : 56 লিঙ্গ : পুরুষ			নাম : মীনা রায় স্বামীর নাম: নিতেন রায় বাড়ির নং : n0152 বয়স : 46 লিঙ্গ : মহিলা		
442	TTV2594828	ফটো উপলব্ধ	443	TTV2386332	ফটো উপলব্ধ	444	WB/03/019/300303	ফটো উপলব্ধ
নাম : মনতোষ রায় পিতার নাম: দেবারু রায় বাড়ির নং : এন0002 বয়স : 23 লিঙ্গ : পুরুষ			নাম : গজেন্দ্র নাথ রায় পিতার নাম: পাঁজিয়ার রায় বাড়ির নং : n0154 বয়স : 61 লিঙ্গ : পুরুষ			নাম : রতনশ্রী রায় স্বামীর নাম: নিরেন্দ্রনাথ রায় বাড়ির নং : n0155 বয়স : 71 লিঙ্গ : মহিলা		
445	WB/03/019/300778	ফটো উপলব্ধ	446	TTV1272681	ফটো উপলব্ধ	447	WB/03/019/300504	ফটো উপলব্ধ
নাম : পূর্ণ রায় পিতার নাম: যতীন্দ্রনাথ রায় বাড়ির নং : n0048 বয়স : 64 লিঙ্গ : পুরুষ			নাম : সবিতা রায় স্বামীর নাম: দ্বীপেন রায় বাড়ির নং : n0205 বয়স : 37 লিঙ্গ : মহিলা			নাম : মানিকচন্দ্র রায় পিতার নাম: বুদ্ধিমোহন রায় বাড়ির নং : n0163 বয়স : 53 লিঙ্গ : পুরুষ		
448	WB/03/019/300395	ফটো উপলব্ধ	449	TTV1436237	ফটো উপলব্ধ	450	WB/03/019/300856	ফটো উপলব্ধ
নাম : হলদিশ্রী রায় স্বামীর নাম: ধর্মমোহন রায় বাড়ির নং : n0164 বয়স : 58 লিঙ্গ : মহিলা			নাম : ভবতোষ রায় পিতার নাম: উলেন রায় বাড়ির নং : n0026 বয়স : 32 লিঙ্গ : পুরুষ			নাম : রত্না রায় স্বামীর নাম: সুশীল রায় বাড়ির নং : n0021 বয়স : 49 লিঙ্গ : মহিলা		

বিধানসভা নির্বাচনক্ষেত্রের নং, নাম : 20-মাল  
ভাগ নং, নাম : 1-গয়ানাথ পাড়া (পশ্চিমাংশ)

451 নাম : প্রেম হালদার পিতার নাম: অনিল হালদার বাড়ির নং : n0029 বয়স : 75 লিঙ্গ : পুরুষ	TTV1985647 ফটো উপলব্ধ	452 নাম : মনি রায় পিতার নাম: তম্বে রায় বাড়ির নং : n0037 বয়স : 55 লিঙ্গ : পুরুষ	WB/03/019/300434 ফটো উপলব্ধ	453 নাম : সাখালীবালা রায় স্বামীর নাম: সখিন্দ্র রায় বাড়ির নং : n0029 বয়স : 61 লিঙ্গ : মহিলা	WB/03/019/300168 ফটো উপলব্ধ
454 নাম : দীপু রায় পিতার নাম: পঞ্চানন রায় বাড়ির নং : n0020 বয়স : 44 লিঙ্গ : পুরুষ	CGT2339125 ফটো উপলব্ধ	455 নাম : প্রসেনজিত রায় পিতার নাম: রসিক রায় বাড়ির নং : এন0168 বয়স : 22 লিঙ্গ : পুরুষ	TTV2635498 ফটো উপলব্ধ	456 নাম : বুলবুলি রায় স্বামীর নাম: নিত্য রায় বাড়ির নং : n0028 বয়স : 66 লিঙ্গ : মহিলা	TTV2386498 ফটো উপলব্ধ
457 নাম : গোপাল চন্দ্র রায় পিতার নাম: রমেশ চন্দ্র রায় বাড়ির নং : n0161 বয়স : 47 লিঙ্গ : পুরুষ	CGT1250570 ফটো উপলব্ধ	458 নাম : কমল কুমার রায় পিতার নাম: রমেশ চন্দ্র রায় বাড়ির নং : n0161 বয়স : 45 লিঙ্গ : পুরুষ	CGT2339182 ফটো উপলব্ধ	459 নাম : কমলেশ রায় পিতার নাম: রমেশ চন্দ্র রায় বাড়ির নং : n0161 বয়স : 42 লিঙ্গ : পুরুষ	CGT2339190 ফটো উপলব্ধ
460 নাম : দীনবালা রায় স্বামীর নাম: হনু রায় বাড়ির নং : n0010 বয়স : 53 লিঙ্গ : মহিলা	WB/03/019/300243 ফটো উপলব্ধ	461 নাম : বিমলা রায় স্বামীর নাম: যতীন্দ্রনাথ রায় বাড়ির নং : n0032 বয়স : 53 লিঙ্গ : মহিলা	WB/03/019/300242 ফটো উপলব্ধ	462 নাম : কেশব রায় পিতার নাম: পৈলসাজু রায় বাড়ির নং : n0072 বয়স : 56 লিঙ্গ : পুরুষ	WB/03/019/300216 ফটো উপলব্ধ
463 নাম : কৃষ্ণ রায় পিতার নাম: কেশব রায় বাড়ির নং : n0072 বয়স : 34 লিঙ্গ : পুরুষ	TTV1273374 ফটো উপলব্ধ	464 নাম : বসন্ত রায় পিতার নাম: সজেন্দ্রনাথ রায় বাড়ির নং : এন0044 বয়স : 20 লিঙ্গ : পুরুষ	TTV2740959 ফটো উপলব্ধ	465 নাম : কনিকা রায় স্বামীর নাম: শ্যামল রায় বাড়ির নং : N0028 বয়স : 35 লিঙ্গ : মহিলা	TTV1436146 ফটো উপলব্ধ
466 নাম : মেনকা রায় স্বামীর নাম: বিদ্যা কুমার রায় বাড়ির নং : N0021 বয়স : 57 লিঙ্গ : মহিলা	WB/03/019/042498 ফটো উপলব্ধ	467 নাম : বিষম রায় পিতার নাম: গোবিন্দ রায় বাড়ির নং : n0039 বয়স : 71 লিঙ্গ : পুরুষ	WB/03/019/300659 ফটো উপলব্ধ	468 নাম : শান্তি রায় স্বামীর নাম: বিপ্ত রায় বাড়ির নং : n0054 বয়স : 53 লিঙ্গ : মহিলা	TTV2358117 ফটো উপলব্ধ
469 নাম : বিশুজিৎ রায় পিতার নাম: বিশু রায় বাড়ির নং : এন00৫৪ বয়স : 23 লিঙ্গ : পুরুষ	TTV2595387 ফটো উপলব্ধ	470 নাম : জয়ন্ত রায় পিতার নাম: নিতেন রায় বাড়ির নং : এন0১৫২ বয়স : 23 লিঙ্গ : পুরুষ	TTV2595320 ফটো উপলব্ধ	471 নাম : গীতা সরকার স্বামীর নাম: বিশুনাথ সরকার বাড়ির নং : 292 বয়স : 38 লিঙ্গ : মহিলা	CGT2704161 ফটো উপলব্ধ
472 নাম : অচিন্ত্য রায় পিতার নাম: সুশিল রায় বাড়ির নং : n0021 বয়স : 30 লিঙ্গ : পুরুষ	TTV1844455 ফটো উপলব্ধ	473 নাম : বিভূতিভূষণ রায় পিতার নাম: উজানু রায় বাড়ির নং : n0021 বয়স : 39 লিঙ্গ : পুরুষ	TTV1030097 ফটো উপলব্ধ	474 নাম : শেফালী রায় স্বামীর নাম: দিলীপ কুমার রায় বাড়ির নং : n0021 বয়স : 43 লিঙ্গ : মহিলা	CGT2339547 ফটো উপলব্ধ
475 নাম : জামুনী রায় পিতার নাম: গোবিন্দ রায় বাড়ির নং : n0046 বয়স : 76 লিঙ্গ : পুরুষ	WB/03/019/300733 ফটো উপলব্ধ	476 নাম : শ্যামলী রায় স্বামীর নাম: প্রদীপ রায় বাড়ির নং : n0204 বয়স : 36 লিঙ্গ : মহিলা	TTV1436096 ফটো উপলব্ধ	477 নাম : লিপিকা রায় স্বামীর নাম: শরৎ চন্দ্র রায় বাড়ির নং : n0207 বয়স : 43 লিঙ্গ : মহিলা	CGT2339133 ফটো উপলব্ধ
478 নাম : গিরেন রায় পিতার নাম: পেরু রায় বাড়ির নং : n0030 বয়স : 71 লিঙ্গ : পুরুষ	WB/03/019/300110 ফটো উপলব্ধ	479 নাম : রীতা রায় স্বামীর নাম: অজিত কুমার রায় বাড়ির নং : n0161 বয়স : 45 লিঙ্গ : মহিলা	TTV1029222 ফটো উপলব্ধ	480 নাম : পরেশ চন্দ্র রায় পিতার নাম: অম্বিনী কুমার রায় বাড়ির নং : n0162 বয়স : 47 লিঙ্গ : পুরুষ	CGT2338671 ফটো উপলব্ধ

বিধানসভা নির্বাচনক্ষেত্রের নং, নাম : 20-মাল  
ভাগ নং, নাম : 1-গয়ানাথ পাড়া (পশ্চিমাংশ)

481	WB/03/019/300398	নাম : কাঞ্চনবালা রায় স্বামীর নাম: দুলালচন্দ্র রায় বাড়ির নং : n0163 বয়স : 63 লিঙ্গ : মহিলা	ফটো উপলব্ধ	482	WB/03/019/300461	নাম : শুদ্ধদেব রায় পিতার নাম: যোগেন্দ্রনাথ রায় বাড়ির নং : n0166 বয়স : 53 লিঙ্গ : পুরুষ	ফটো উপলব্ধ	483	CGT2339422	নাম : সবিতা রানী রায় স্বামীর নাম: শুদ্ধদেব রায় বাড়ির নং : n0166 বয়স : 39 লিঙ্গ : মহিলা	ফটো উপলব্ধ
484	TTV1273176	নাম : মানিক রায় পিতার নাম: হরেকেশ্বর রায় বাড়ির নং : n0005 বয়স : 41 লিঙ্গ : পুরুষ	ফটো উপলব্ধ	485	TTV1844554	নাম : শান্তী রায় স্বামীর নাম: মানিক রায় বাড়ির নং : n0005 বয়স : 30 লিঙ্গ : মহিলা	ফটো উপলব্ধ	486	CGT2338655	নাম : শেফালী রায় স্বামীর নাম: নির্মল রায় বাড়ির নং : n0006 বয়স : 51 লিঙ্গ : মহিলা	ফটো উপলব্ধ
487	CGT2485019	নাম : শিবু রায় পিতার নাম: গিরেন রায় বাড়ির নং : n0030 বয়স : 40 লিঙ্গ : পুরুষ	ফটো উপলব্ধ	488	WB/03/019/300143	নাম : পর্বেশ্বরী রায় স্বামীর নাম: পৈলসাজু রায় বাড়ির নং : n0071 বয়স : 91 লিঙ্গ : মহিলা	ফটো উপলব্ধ	489	TTV1733781	নাম : মহন্ত রায় পিতার নাম: পৈলসাজু রায় বাড়ির নং : n0071 বয়স : 40 লিঙ্গ : পুরুষ	ফটো উপলব্ধ
490	WB/03/019/300144	নাম : জগবন্ধু রায় পিতার নাম: অমল্য রায় বাড়ির নং : n0006 বয়স : 49 লিঙ্গ : পুরুষ	ফটো উপলব্ধ	491	TTV1032770	নাম : কমলা রায় (সেন) স্বামীর নাম: দিলীপ কুমার সেন বাড়ির নং : n0028 বয়স : 37 লিঙ্গ : মহিলা	ফটো উপলব্ধ	492	TTV2450351	নাম : বাপি রায় মায়ের নাম: কমিতা রায় বাড়ির নং : n0070 বয়স : 24 লিঙ্গ : পুরুষ	ফটো উপলব্ধ
493	WB/03/019/300296	নাম : হেমশ্রী রায় স্বামীর নাম: সেন্দ্রা রায় বাড়ির নং : n0153 বয়স : 66 লিঙ্গ : মহিলা	ফটো উপলব্ধ	494	TTV1985654	নাম : পরিস্কার হালদার স্বামীর নাম: প্রেম হালদার বাড়ির নং : n0029 বয়স : 53 লিঙ্গ : মহিলা	ফটো উপলব্ধ	495	TTV2713998	নাম : হিরন রায় পিতার নাম: মানিক রায় বাড়ির নং : এন0153 বয়স : 22 লিঙ্গ : পুরুষ	ফটো উপলব্ধ
496	TTV1576404	নাম : সঞ্জিৎ রায় পিতার নাম: রমেশ চন্দ্র রায় বাড়ির নং : n0013 বয়স : 33 লিঙ্গ : পুরুষ	ফটো উপলব্ধ	497	TTV2507739	নাম : রামানন্দ রায় পিতার নাম: বুদ্ধদেব রায় বাড়ির নং : এন0166 বয়স : 25 লিঙ্গ : পুরুষ	ফটো উপলব্ধ	498	WB/03/019/300232	নাম : অজিতকুমার রায় পিতার নাম: রমেশচন্দ্র রায় বাড়ির নং : n0161 বয়স : 55 লিঙ্গ : পুরুষ	ফটো উপলব্ধ
499	CGT1304385	নাম : ললিত রায় মায়ের নাম: প্রমিলা রায় বাড়ির নং : n0009 বয়স : 44 লিঙ্গ : পুরুষ	ফটো উপলব্ধ	500	WB/03/019/300516	নাম : হনু রায় পিতার নাম: ডোখল রায় বাড়ির নং : n0010 বয়স : 58 লিঙ্গ : পুরুষ	ফটো উপলব্ধ	501	TTV2086411	নাম : সনকা রায় স্বামীর নাম: রতন রায় বাড়ির নং : N0005 বয়স : 32 লিঙ্গ : মহিলা	ফটো উপলব্ধ
502	ZMJ1670504	নাম : তাপসী রায় স্বামীর নাম: জ্যোতিষ রায় বাড়ির নং : N0013 বয়স : 32 লিঙ্গ : মহিলা	ফটো উপলব্ধ	503	TTV2123305	নাম : সম্পা রায় পিতার নাম: জীতেন্দ্র নাথ রায় বাড়ির নং : এন0012 বয়স : 26 লিঙ্গ : মহিলা	ফটো উপলব্ধ	504	TTV2629897	নাম : বনশ্রী রায় মায়ের নাম: মেনকা রায় বাড়ির নং : এন0021 বয়স : 22 লিঙ্গ : মহিলা	ফটো উপলব্ধ
505	TTV2745289	নাম : বিক্রম রায় মায়ের নাম: মেনকা রায় বাড়ির নং : এন0021 বয়স : 21 লিঙ্গ : পুরুষ	ফটো উপলব্ধ	506	TTV1335009	নাম : মঞ্জু রায় স্বামীর নাম: কমল কুমার রায় বাড়ির নং : এন0046 বয়স : 34 লিঙ্গ : মহিলা	ফটো উপলব্ধ	507	DWP2028033	নাম : সুনীতি রায় স্বামীর নাম: নিখিল চন্দ্র রায় বাড়ির নং : n0003 বয়স : 42 লিঙ্গ : মহিলা	ফটো উপলব্ধ
508	TTV1734078	নাম : মল্লিকা রায় স্বামীর নাম: দীপক রায় বাড়ির নং : n0071 বয়স : 38 লিঙ্গ : মহিলা	ফটো উপলব্ধ	509	TTV1576370	নাম : দীপু রায় পিতার নাম: কেশব রায় বাড়ির নং : n0072 বয়স : 32 লিঙ্গ : পুরুষ	ফটো উপলব্ধ	510	CGT2622538	নাম : সরোদিনী রায় স্বামীর নাম: দীপু রায় বাড়ির নং : n0197 বয়স : 39 লিঙ্গ : মহিলা	ফটো উপলব্ধ

বিধানসভা নির্বাচনক্ষেত্রের নং, নাম : 20-মাল  
ভাগ নং, নাম : 1-গয়ানাথ পাড়া (পশ্চিমাংশ)

511	WB/03/019/300636	ফটো উপলব্ধ	512	TTV2739100	ফটো উপলব্ধ	513	CGT2703908	ফটো উপলব্ধ
নাম : যতীন্দ্রনাথ রায় পিতার নাম: টেলু রায় বাড়ির নং : n0032 বয়স : 64 লিঙ্গ : পুরুষ			নাম : জ্যোৎস্না রায় পিতার নাম: অর্জুন রায় বাড়ির নং : এন0160 বয়স : 21 লিঙ্গ : মহিলা			নাম : সঞ্জয় রায় পিতার নাম: সুধেন রায় বাড়ির নং : 1 বয়স : 41 লিঙ্গ : পুরুষ		
514	TTV1437128	ফটো উপলব্ধ	515	TTV2358133	ফটো উপলব্ধ	516	TTV2714038	ফটো উপলব্ধ
নাম : বাসন্তী কিকু স্বামীর নাম: বিকাশ রায় বাড়ির নং : এন0010 বয়স : 34 লিঙ্গ : মহিলা			নাম : সাণেকা রায় স্বামীর নাম: গজিন রায় বাড়ির নং : n0056 বয়স : 58 লিঙ্গ : মহিলা			নাম : সঙ্গীতা রায় পিতার নাম: মানিক চন্দ্র রায় বাড়ির নং : এন0160 বয়স : 22 লিঙ্গ : মহিলা		
517	TTV2706497	ফটো উপলব্ধ	518	TTV2435618	ফটো উপলব্ধ	519	TTV2450203	ফটো উপলব্ধ
নাম : পবিতা রায় মায়ের নাম: সাখালীবালা রায় বাড়ির নং : এন0029 বয়স : 31 লিঙ্গ : মহিলা			নাম : জয়দীপ রায় পিতার নাম: কমল রায় বাড়ির নং : এন বয়স : 24 লিঙ্গ : পুরুষ			নাম : অভিজিৎ রায় পিতার নাম: দিলীপ রায় বাড়ির নং : N0021 বয়স : 25 লিঙ্গ : পুরুষ		
520	TTV2704237	ফটো উপলব্ধ	521	TTV1970664	ফটো উপলব্ধ	522	WB/03/019/300394	ফটো উপলব্ধ
নাম : হেমা রায় পিতার নাম: নিতাই চন্দ্র রায় বাড়ির নং : 20/255 বয়স : 22 লিঙ্গ : মহিলা			নাম : অতুল রায় পিতার নাম: গাঠু রায় বাড়ির নং : এন0027 বয়স : 37 লিঙ্গ : পুরুষ			নাম : পঞ্চমীরানী রায় স্বামীর নাম: নগেন্দ্রনাথ রায় বাড়ির নং : n0165 বয়স : 76 লিঙ্গ : মহিলা		
523	TTV1985597	ফটো উপলব্ধ	524	TTV1985639	ফটো উপলব্ধ	525	WB/03/019/300377	ফটো উপলব্ধ
নাম : দীপক রায় পিতার নাম: চনু রায় বাড়ির নং : n0011 বয়স : 28 লিঙ্গ : পুরুষ			নাম : কমল রায় পিতার নাম: মজিন রায় বাড়ির নং : n0012 বয়স : 28 লিঙ্গ : পুরুষ			নাম : মানিক রায় পিতার নাম: সেন্দুরা রায় বাড়ির নং : n0153 বয়স : 51 লিঙ্গ : পুরুষ		
526	CGT2339794	ফটো উপলব্ধ	527	CGT2102317	ফটো উপলব্ধ	528	TTV2645455	ফটো উপলব্ধ
নাম : ভারতী রায় পিতার নাম: মানিক রায় বাড়ির নং : n0153 বয়স : 42 লিঙ্গ : মহিলা			নাম : জয়ন্তী রায় স্বামীর নাম: পবিত্র রায় বাড়ির নং : n0036 বয়স : 45 লিঙ্গ : মহিলা			নাম : সুনীতা রায় পিতার নাম: চনু রায় বাড়ির নং : এন0011 বয়স : 23 লিঙ্গ : মহিলা		
529	TTV2086254	ফটো উপলব্ধ	530	WB/03/019/300106	ফটো উপলব্ধ	531	TTV2386621	ফটো উপলব্ধ
নাম : রাজেশ রায় পিতার নাম: মজেন রায় বাড়ির নং : N0007 বয়স : 27 লিঙ্গ : পুরুষ			নাম : সজেন্দ্রনাথ রায় পিতার নাম: নগেন রায় বাড়ির নং : n0044 বয়স : 59 লিঙ্গ : পুরুষ			নাম : নিখিল চন্দ্র রায় পিতার নাম: প্রসন্নদেব রায় বাড়ির নং : n0003 বয়স : 55 লিঙ্গ : পুরুষ		
Q	532	TTV1734151	533	TTV2639748	ফটো উপলব্ধ	534	WB/03/019/300032	ফটো উপলব্ধ
নাম : মেনকা রায় স্বামীর নাম: খজেন রায় বাড়ির নং : বয়স : 37 লিঙ্গ : মহিলা			নাম : প্রভুদা রায় পিতার নাম: লক্ষী কান্ত রায় বাড়ির নং : এন0159 বয়স : 23 লিঙ্গ : পুরুষ			নাম : উলেন রায় পিতার নাম: ধনেশ্বর রায় বাড়ির নং : n0026 বয়স : 65 লিঙ্গ : পুরুষ		
535	TTV2629772	ফটো উপলব্ধ	536	TTV1436344	ফটো উপলব্ধ	537	CGT2484962	ফটো উপলব্ধ
নাম : প্রিয়নাথ রায় পিতার নাম: পবিত্র রায় বাড়ির নং : N0036 বয়স : 22 লিঙ্গ : পুরুষ			নাম : দিলীপ রায় পিতার নাম: বীরেন রায় বাড়ির নং : n0068 বয়স : 33 লিঙ্গ : পুরুষ			নাম : আলোমতি রায় স্বামীর নাম: গজেন রায় বাড়ির নং : n0040 বয়স : 41 লিঙ্গ : মহিলা		
538	WB/03/019/300514	ফটো উপলব্ধ	539	TTV1985514	ফটো উপলব্ধ	540	TTV1985571	ফটো উপলব্ধ
নাম : ভারতীরানী রায় স্বামীর নাম: অশ্বিনী রায় বাড়ির নং : n0162 বয়স : 71 লিঙ্গ : মহিলা			নাম : রবি রায় পিতার নাম: বিণ্ডু রায় বাড়ির নং : n0054 বয়স : 29 লিঙ্গ : পুরুষ			নাম : দেবানীষ রায় পিতার নাম: রাজেন রায় বাড়ির নং : n0067 বয়স : 29 লিঙ্গ : পুরুষ		

বিধানসভা নির্বাচনক্ষেত্রের নং, নাম : 20-মাল  
ভাগ নং, নাম : 1-গয়ানাথ পাড়া (পশ্চিমাংশ)

541 নাম : মহাদেব রায় পিতার নাম: সুধেন রায় বাড়ির নং : n0001 বয়স : 32 লিঙ্গ : পুরুষ	TTV1985621 ফটো উপলব্ধ	542 নাম : বিনাপানী রায় স্বামীর নাম: খগেন রায় বাড়ির নং : n0045 বয়স : 40 লিঙ্গ : মহিলা	TTV1030998 ফটো উপলব্ধ	543 নাম : কপিলা রায় পিতার নাম: জামুনি রায় বাড়ির নং : n0046 বয়স : 34 লিঙ্গ : পুরুষ	TTV1436310 ফটো উপলব্ধ
544 নাম : যাত্রীবালা রায় স্বামীর নাম: বীরেন রায় বাড়ির নং : n0068 বয়স : 56 লিঙ্গ : মহিলা	WB/03/019/300102 ফটো উপলব্ধ	545 নাম : সেন্দুরা রায় পিতার নাম: মনভোলা রায় বাড়ির নং : n0153 বয়স : 71 লিঙ্গ : পুরুষ	CGT1250380 ফটো উপলব্ধ	546 নাম : রাজু রায় পিতার নাম: মানিক রায় বাড়ির নং : এন0153 বয়স : 20 লিঙ্গ : পুরুষ	TTV2791150 ফটো উপলব্ধ
547 নাম : সিপেন রায় পিতার নাম: নিরেন্দ্র নাথ রায় বাড়ির নং : n0155 বয়স : 45 লিঙ্গ : পুরুষ	CGT2339687 ফটো উপলব্ধ	548 নাম : শ্যামলী রায় স্বামীর নাম: সিপেন রায় বাড়ির নং : n0155 বয়স : 38 লিঙ্গ : মহিলা	TTV1436054 ফটো উপলব্ধ	549 নাম : প্রমিলা রায় স্বামীর নাম: ঝন্টু রায় বাড়ির নং : n0202 বয়স : 41 লিঙ্গ : মহিলা	TTV1272996 ফটো উপলব্ধ
550 নাম : নিতাইচন্দ্র রায় পিতার নাম: অশ্বিনী রায় বাড়ির নং : n0162 বয়স : 56 লিঙ্গ : পুরুষ	WB/03/019/300666 ফটো উপলব্ধ	551 নাম : জ্যোৎস্না রায় স্বামীর নাম: জ্যোতিষ রায় বাড়ির নং : n0162 বয়স : 53 লিঙ্গ : মহিলা	TTV1123322 ফটো উপলব্ধ	552 নাম : দুলালচন্দ্র রায় পিতার নাম: বুদ্ধিমোহন রায় বাড়ির নং : n0163 বয়স : 68 লিঙ্গ : পুরুষ	WB/03/019/300735 ফটো উপলব্ধ
553 নাম : বুদ্ধদেব রায় পিতার নাম: যোগেন্দ্রনাথ রায় বাড়ির নং : n0166 বয়স : 56 লিঙ্গ : পুরুষ	WB/03/019/300460 ফটো উপলব্ধ	554 নাম : আজবালা রায় স্বামীর নাম: উলেন রায় বাড়ির নং : n0026 বয়স : 65 লিঙ্গ : মহিলা	WB/03/019/300276 ফটো উপলব্ধ	555 নাম : নমিতা রায় স্বামীর নাম: নিতাই রায় বাড়ির নং : n0162 বয়স : 42 লিঙ্গ : মহিলা	TTV1029628 ফটো উপলব্ধ
556 নাম : জ্যোতিরিন্দ্র নাথ রায় পিতার নাম: দুলাল চন্দ্র রায় বাড়ির নং : n0163 বয়স : 34 লিঙ্গ : পুরুষ	TTV1343417 ফটো উপলব্ধ	557 নাম : ধর্ম্মিমোহন রায় পিতার নাম: বুদ্ধিমোহন রায় বাড়ির নং : n0164 বয়স : 63 লিঙ্গ : পুরুষ	WB/03/019/300797 ফটো উপলব্ধ	558 নাম : দীনবালা রায় স্বামীর নাম: বুদ্ধদেব রায় বাড়ির নং : n0166 বয়স : 42 লিঙ্গ : মহিলা	CGT2339430 ফটো উপলব্ধ
559 নাম : রসিক রায় পিতার নাম: নানু রায় বাড়ির নং : n0168 বয়স : 56 লিঙ্গ : পুরুষ	CGT2339075 ফটো উপলব্ধ	560 নাম : মিনতী রায় স্বামীর নাম: রসিক রায় বাড়ির নং : n0168 বয়স : 48 লিঙ্গ : মহিলা	CGT2339083 ফটো উপলব্ধ	561 নাম : মিঠু রায় পিতার নাম: পঞ্চানন রায় বাড়ির নং : 23 বয়স : 42 লিঙ্গ : পুরুষ	CGT2703858 ফটো উপলব্ধ
562 নাম : লিপি রায় স্বামীর নাম: বিশ্বনাথ রায় বাড়ির নং : n0030 বয়স : 35 লিঙ্গ : মহিলা	TTV1262831 ফটো উপলব্ধ	563 নাম : সুমিত্রা রায় স্বামীর নাম: বিষ্ণু রায় বাড়ির নং : n0039 বয়স : 46 লিঙ্গ : মহিলা	CGT2102549 ফটো উপলব্ধ	564 নাম : নিত্য রায় পিতার নাম: রাধামোহন রায় বাড়ির নং : n0028 বয়স : 71 লিঙ্গ : পুরুষ	TTV2386506 ফটো উপলব্ধ
565 নাম : কল্যাণ রায় পিতার নাম: নির্মল রায় বাড়ির নং : এন0006 বয়স : 23 লিঙ্গ : পুরুষ	TTV2584530 ফটো উপলব্ধ	566 নাম : অলকা রায় স্বামীর নাম: মনি রায় বাড়ির নং : n0198 বয়স : 47 লিঙ্গ : মহিলা	CGT2086858 ফটো উপলব্ধ	567 নাম : যোগেশ চন্দ্র রায় পিতার নাম: প্রফুল্লা কুমার রায় বাড়ির নং : এন0156 বয়স : 26 লিঙ্গ : পুরুষ	TTV2187086 ফটো উপলব্ধ
568 নাম : ফুলেন রায় পিতার নাম: ধনেশ্বর রায় বাড়ির নং : n0027 বয়স : 59 লিঙ্গ : পুরুষ	WB/03/019/300725 ফটো উপলব্ধ	569 নাম : লক্ষীন্দ্রনাথ রায় পিতার নাম: দুপুর রায় বাড়ির নং : n0029 বয়স : 91 লিঙ্গ : পুরুষ	WB/03/019/300217 ফটো উপলব্ধ	570 নাম : ঝন্টু চন্দ্র রায় পিতার নাম: নগেন্দ্র নাথ রায় বাড়ির নং : n0201 বয়স : 38 লিঙ্গ : পুরুষ	TTV1436419 ফটো উপলব্ধ

বিধানসভা নির্বাচনক্ষেত্রের নং, নাম : 20-মাল  
ভাগ নং, নাম : 1-গয়ানাথ পাড়া (পশ্চিমাংশ)

571 নাম : নবজীৎ রায় পিতার নাম: শরৎ চন্দ্র রায় বাড়ির নং : এন0207 বয়স : 25 লিঙ্গ : পুরুষ	TTV2187102 ফটো উপলব্ধ	572 নাম : রাজেন রায় পিতার নাম: সুধারু রায় বাড়ির নং : n0067 বয়স : 55 লিঙ্গ : পুরুষ	TTV2386548 ফটো উপলব্ধ	573 নাম : সবিতা রায় স্বামীর নাম: গনেশ রায় বাড়ির নং : n0066 বয়স : 50 লিঙ্গ : মহিলা	WB/03/019/300108 ফটো উপলব্ধ
574 নাম : অভিষেক রায় পিতার নাম: সুশীল রায় বাড়ির নং : n0021 বয়স : 28 লিঙ্গ : পুরুষ	TTV1985704 ফটো উপলব্ধ	575 নাম : জটেশ্বর রায় পিতার নাম: সজেন রায় বাড়ির নং : N0008 বয়স : 27 লিঙ্গ : পুরুষ	TTV2086221 ফটো উপলব্ধ	576 নাম : সুখীবালা রায় স্বামীর নাম: কামিনী রায় বাড়ির নং : n0040 বয়স : 71 লিঙ্গ : মহিলা	WB/03/019/300485 ফটো উপলব্ধ
577 নাম : ভীম রায় পিতার নাম: কেটাই রায় বাড়ির নং : n0160 বয়স : 66 লিঙ্গ : পুরুষ	WB/03/019/300701 ফটো উপলব্ধ	578 নাম : মাম্পি রায় পিতার নাম: অতুল রায় বাড়ির নং : এন0072 বয়স : 28 লিঙ্গ : মহিলা	TTV2010346 ফটো উপলব্ধ	579 নাম : রঞ্জিত রায় পিতার নাম: গলিন রায় বাড়ির নং : n0009 বয়স : 48 লিঙ্গ : পুরুষ	CGT2102465 ফটো উপলব্ধ
580 নাম : প্রমীলা রায় স্বামীর নাম: গোলীন রায় বাড়ির নং : n0009 বয়স : 61 লিঙ্গ : মহিলা	WB/03/019/300642 ফটো উপলব্ধ	581 নাম : চনু রায় পিতার নাম: দখোল রায় বাড়ির নং : n0011 বয়স : 63 লিঙ্গ : পুরুষ	TTV2509123 ফটো উপলব্ধ	582 নাম : কৌশল্যা রায় স্বামীর নাম: রাজেন রায় বাড়ির নং : n0067 বয়স : 48 লিঙ্গ : মহিলা	CGT1251107 ফটো উপলব্ধ
583 নাম : শ্যামল রায় পিতার নাম: নিতা রায় বাড়ির নং : n0028 বয়স : 46 লিঙ্গ : পুরুষ	CGT2339109 ফটো উপলব্ধ	584 নাম : রনজিত রায় পিতার নাম: নিরেন রায় বাড়ির নং : n0155 বয়স : 41 লিঙ্গ : পুরুষ	CGT2622546 ফটো উপলব্ধ	585 নাম : ভাস্কর রায় পিতার নাম: ভীম রায় বাড়ির নং : N0160 বয়স : 24 লিঙ্গ : পুরুষ	TTV2450138 ফটো উপলব্ধ
586 নাম : অনিলাবালা রায় স্বামীর নাম: যাত্রামোহন রায় বাড়ির নং : n0158 বয়স : 66 লিঙ্গ : মহিলা	TTV2841500 ফটো উপলব্ধ	587 নাম : সন্ধ্যা রায় স্বামীর নাম: ভীম রায় বাড়ির নং : n0160 বয়স : 45 লিঙ্গ : মহিলা	CGT2339810 ফটো উপলব্ধ	588 নাম : প্রতিমা রায় স্বামীর নাম: পরেশ চন্দ্র রায় বাড়ির নং : N0162 বয়স : 40 লিঙ্গ : মহিলা	GTM1965722 ফটো উপলব্ধ
589 নাম : মোনা রায় পিতার নাম: ফুলেন রায় বাড়ির নং : n0027 বয়স : 31 লিঙ্গ : মহিলা	TTV1733914 ফটো উপলব্ধ	590 নাম : তপন রায় পিতার নাম: দুর্গ রায় বাড়ির নং : এন0025 বয়স : 23 লিঙ্গ : পুরুষ	TTV2584662 ফটো উপলব্ধ	591 নাম : অবিনাশ রায় পিতার নাম: গনেশ রায় বাড়ির নং : N0066 বয়স : 27 লিঙ্গ : পুরুষ	TTV2086288 ফটো উপলব্ধ
592 নাম : লব রায় মায়ের নাম: নিরো বালা রায় বাড়ির নং : n0013 বয়স : 34 লিঙ্গ : পুরুষ	TTV1436534 ফটো উপলব্ধ	593 নাম : রতন রায় পিতার নাম: বামেশ্বরী রায় বাড়ির নং : n0005 বয়স : 39 লিঙ্গ : পুরুষ	TTV1343458 ফটো উপলব্ধ	594 নাম : নির্মল রায় পিতার নাম: অমল্য রায় বাড়ির নং : n0006 বয়স : 52 লিঙ্গ : পুরুষ	WB/03/019/300755 ফটো উপলব্ধ
595 নাম : বিশ্বনাথ রায় পিতার নাম: গিরেন রায় বাড়ির নং : n0030 বয়স : 37 লিঙ্গ : পুরুষ	TTV1576438 ফটো উপলব্ধ	596 নাম : খর্গ রায় পিতার নাম: পৈলসাজু রায় বাড়ির নং : n0071 বয়স : 51 লিঙ্গ : পুরুষ	WB/03/019/300033 ফটো উপলব্ধ	597 নাম : নমিতা রায় স্বামীর নাম: খর্গ রায় বাড়ির নং : n0071 বয়স : 46 লিঙ্গ : মহিলা	CGT2621191 ফটো উপলব্ধ
598 নাম : গীরবালা রায় স্বামীর নাম: পঞ্চানন রায় বাড়ির নং : n0140 বয়স : 61 লিঙ্গ : মহিলা	WB/03/019/300874 ফটো উপলব্ধ	599 নাম : বিকাশ রায় পিতার নাম: হনু রায় বাড়ির নং : n0010 বয়স : 37 লিঙ্গ : পুরুষ	TTV1273283 ফটো উপলব্ধ	600 নাম : উত্তম রায় পিতার নাম: প্রবানন্দ রায় বাড়ির নং : n0070 বয়স : 34 লিঙ্গ : পুরুষ	TTV1343938 ফটো উপলব্ধ

বিধানসভা নির্বাচনক্ষেত্রের নং, নাম : 20-মাল  
ভাগ নং, নাম : 1-গয়ানাথ পাড়া (পশ্চিমাংশ)

601 নাম : সোনালী রায় পিতার নাম: বিমল রায় বাড়ির নং : n0004 বয়স : 30 লিঙ্গ : মহিলা	TTV1733906 ফটো উপলব্ধ	602 নাম : তুলেশ রায় পিতার নাম: ধর্মমোহন রায় বাড়ির নং : এন০১৬৪ বয়স : 23 লিঙ্গ : পুরুষ	TTV2595031 ফটো উপলব্ধ	603 নাম : বিমলা রায় স্বামীর নাম: চানু রায় বাড়ির নং : n0011 বয়স : 48 লিঙ্গ : মহিলা	CGT1250919 ফটো উপলব্ধ
604 নাম : ছবি রায় স্বামীর নাম: শিবু রায় বাড়ির নং : n0030 বয়স : 35 লিঙ্গ : মহিলা	TTV1436187 ফটো উপলব্ধ	605 নাম : অনিতা রায় স্বামীর নাম: ভবেন্দ্র রায় বাড়ির নং : n0043 বয়স : 53 লিঙ্গ : মহিলা	TTV2841583 ফটো উপলব্ধ	606 নাম : ননীবালা রায় স্বামীর নাম: রমেশচন্দ্র রায় বাড়ির নং : n0161 বয়স : 76 লিঙ্গ : মহিলা	WB/03/019/300515 ফটো উপলব্ধ
607 নাম : বিচিত্রা রায় স্বামীর নাম: ললিত রায় বাড়ির নং : n0009 বয়স : 39 লিঙ্গ : মহিলা	TTV1576669 ফটো উপলব্ধ	608 নাম : ছিলানুমোহন রায় পিতার নাম: আর্ধ্যমোহন রায় বাড়ির নং : n0157 বয়স : 71 লিঙ্গ : পুরুষ	WB/03/019/300875 ফটো উপলব্ধ	609 নাম : সুলিকা রায় স্বামীর নাম: দীপক রায় বাড়ির নং : n0157 বয়স : 31 লিঙ্গ : মহিলা	TTV1733930 ফটো উপলব্ধ
610 নাম : মুকুলেশ রায় পিতার নাম: দুলাল চন্দ্র রায় বাড়ির নং : n0163 বয়স : 32 লিঙ্গ : পুরুষ	TTV1436294 ফটো উপলব্ধ	611 নাম : রেখা রায় পিতার নাম: উজানু রায় বাড়ির নং : n0174 বয়স : 42 লিঙ্গ : মহিলা	CGT2622314 ফটো উপলব্ধ	612 নাম : প্রদীপ রায় পিতার নাম: জামিনী রায় বাড়ির নং : n0180 বয়স : 43 লিঙ্গ : পুরুষ	CGT2621563 ফটো উপলব্ধ
613 নাম : ফুলবালা রায় স্বামীর নাম: জামুনী রায় বাড়ির নং : n0046 বয়স : 66 লিঙ্গ : মহিলা	TTV2386449 ফটো উপলব্ধ	614 নাম : মিনতী রায় স্বামীর নাম: বিমল রায় বাড়ির নং : n0004 বয়স : 63 লিঙ্গ : মহিলা	TTV2386670 ফটো উপলব্ধ	615 নাম : বানেশ্বরী রায় স্বামীর নাম: হরেকশর রায় বাড়ির নং : n0005 বয়স : 66 লিঙ্গ : মহিলা	TTV2386472 ফটো উপলব্ধ
616 নাম : তপন রায় পিতার নাম: পূর্ণ রায় বাড়ির নং : n0048 বয়স : 26 লিঙ্গ : পুরুষ	TTV2123685 ফটো উপলব্ধ	617 নাম : রত্না রায় স্বামীর নাম: কপিলা রায় বাড়ির নং : n0036 বয়স : 36 লিঙ্গ : মহিলা	TTV1734052 ফটো উপলব্ধ	618 নাম : গজেন রায় পিতার নাম: কামিনী রায় বাড়ির নং : n0040 বয়স : 51 লিঙ্গ : পুরুষ	WB/03/019/300813 ফটো উপলব্ধ
619 নাম : সুজিতা রায় পিতার নাম: রসিক চন্দ্র রায় বাড়ির নং : এন0044 বয়স : 33 লিঙ্গ : মহিলা	TTV1521087 ফটো উপলব্ধ	620 নাম : কল্যাণ রায় পিতার নাম: ভীম রয় বাড়ির নং : এন0160 বয়স : 22 লিঙ্গ : পুরুষ	TTV2631661 ফটো উপলব্ধ	621 নাম : মনোতোষ রায় পিতার নাম: ধর্মি মোহন রায় বাড়ির নং : n0206 বয়স : 31 লিঙ্গ : পুরুষ	TTV1742105 ফটো উপলব্ধ
622 নাম : দিপক রায় পিতার নাম: ছিলানু মোহন রায় বাড়ির নং : n0157 বয়স : 41 লিঙ্গ : পুরুষ	CGT2339737 ফটো উপলব্ধ	623 নাম : যাত্রামোহন রায় পিতার নাম: আর্ধ্যমোহন রায় বাড়ির নং : n0158 বয়স : 71 লিঙ্গ : পুরুষ	WB/03/019/300498 ফটো উপলব্ধ	624 নাম : লক্ষীকান্ত রায় পিতার নাম: আর্ধ্যমোহন রায় বাড়ির নং : n0159 বয়স : 63 লিঙ্গ : পুরুষ	WB/03/019/300794 ফটো উপলব্ধ
625 নাম : অর্জুন রায় পিতার নাম: কেটাই রায় বাড়ির নং : n0160 বয়স : 53 লিঙ্গ : পুরুষ	WB/03/019/300535 ফটো উপলব্ধ	626 নাম : সুরেশ চন্দ্র রায় পিতার নাম: জগেন্দ্র রায় বাড়ির নং : n0141 বয়স : 47 লিঙ্গ : পুরুষ	CGT1251016 ফটো উপলব্ধ	627 নাম : প্রতিমা রায় স্বামীর নাম: সজেন রায় বাড়ির নং : n0008 বয়স : 38 লিঙ্গ : মহিলা	TTV1343433 ফটো উপলব্ধ
628 নাম : দিপঙ্কর রায় পিতার নাম: যাত্রামোহন রায় বাড়ির নং : n0158 বয়স : 28 লিঙ্গ : পুরুষ	TTV1985688 ফটো উপলব্ধ	629 নাম : ঝুম্পা রায় স্বামীর নাম: মিত্র রায় বাড়ির নং : 23 বয়স : 35 লিঙ্গ : মহিলা	TTV1985696 ফটো উপলব্ধ	630 নাম : নিতেন রায় পিতার নাম: নান্দুরা রায় বাড়ির নং : n0152 বয়স : 51 লিঙ্গ : পুরুষ	WB/03/019/300667 ফটো উপলব্ধ

বিধানসভা নির্বাচনক্ষেত্রের নং, নাম : 20-মাল  
ভাগ নং, নাম : 1-গয়ানাথ পাড়া (পশ্চিমাংশ)

631	WB/03/019/300245	নাম : প্রফুল্লকুমার রায় পিতার নাম: যোগেশনাথ রায় বাড়ির নং : n0156 বয়স : 61 লিঙ্গ : পুরুষ	ফটো উপলব্ধ	632	CGT2338689	নাম : নিয়তি রায় (অধিকারী) স্বামীর নাম: লক্ষিকান্ত বাড়ির নং : n0159 বয়স : 47 লিঙ্গ : মহিলা	ফটো উপলব্ধ	633	TTV1576552	নাম : অলকা রায় স্বামীর নাম: অর্জুন রায় বাড়ির নং : n0160 বয়স : 38 লিঙ্গ : মহিলা	ফটো উপলব্ধ
634	CGT2338945	নাম : পরেশচন্দ্র রায় পিতার নাম: জগেন্দ্র রায় বাড়ির নং : n0141 বয়স : 54 লিঙ্গ : পুরুষ	ফটো উপলব্ধ	635	WB/03/019/300302	নাম : জ্যোত্স্না রায় স্বামীর নাম: জীতেন্দ্র রায় বাড়ির নং : n0152 বয়স : 51 লিঙ্গ : মহিলা	ফটো উপলব্ধ	636	TTV2584498	নাম : বান্টু রায় পিতার নাম: সাজেন রায় বাড়ির নং : এন0008 বয়স : 23 লিঙ্গ : পুরুষ	ফটো উপলব্ধ
637	WB/03/019/300392	নাম : দিপালী রায় স্বামীর নাম: প্রফুল্লকুমার রায় বাড়ির নং : n0156 বয়স : 56 লিঙ্গ : মহিলা	ফটো উপলব্ধ	638	WB/03/019/300304	নাম : যামিনীবালা রায় স্বামীর নাম: ছিলানুমোহন রায় বাড়ির নং : n0157 বয়স : 61 লিঙ্গ : মহিলা	ফটো উপলব্ধ	639	WB/03/019/300622	নাম : রমেশচন্দ্র রায় পিতার নাম: হরদেব রায় বাড়ির নং : n0161 বয়স : 81 লিঙ্গ : পুরুষ	ফটো উপলব্ধ
640	WB/03/019/300135	নাম : ফুলবালা রায় স্বামীর নাম: গিরেন রায় বাড়ির নং : n0030 বয়স : 63 লিঙ্গ : মহিলা	ফটো উপলব্ধ	641	CGT1250927	নাম : জ্যোতীষচন্দ্র রায় পিতার নাম: অশ্বিনী রায় বাড়ির নং : n0162 বয়স : 61 লিঙ্গ : পুরুষ	ফটো উপলব্ধ	642	CGT2339885	নাম : সুনতী রায় স্বামীর নাম: মানিক চন্দ্র রায় বাড়ির নং : n0163 বয়স : 42 লিঙ্গ : মহিলা	ফটো উপলব্ধ
643	CGT2339893	নাম : দিনেশ চন্দ্র রায় পিতার নাম: দুলাল চন্দ্র রায় বাড়ির নং : n0163 বয়স : 40 লিঙ্গ : পুরুষ	ফটো উপলব্ধ	644	TTV2772028	নাম : রঞ্জিতা রায় পিতার নাম: মানিক চন্দ্র রায় বাড়ির নং : n0163 বয়স : 21 লিঙ্গ : মহিলা	ফটো উপলব্ধ	645	CGT1304039	নাম : খগেন রায় মায়ের নাম: জলেশ্বরী রায় বাড়ির নং : n0045 বয়স : 48 লিঙ্গ : পুরুষ	ফটো উপলব্ধ
646	CGT2339117	নাম : অমল রায় পিতার নাম: নিতা রায় বাড়ির নং : n0028 বয়স : 45 লিঙ্গ : পুরুষ	ফটো উপলব্ধ	647	TTV1985662	নাম : অর্জুন হালদার পিতার নাম: প্রেম হালদার বাড়ির নং : n0029 বয়স : 33 লিঙ্গ : পুরুষ	ফটো উপলব্ধ	648	WB/03/019/300679	নাম : সজেন রায় পিতার নাম: আত্মারাম রায় বাড়ির নং : n0008 বয়স : 54 লিঙ্গ : পুরুষ	ফটো উপলব্ধ
649	CGT2703759	নাম : অনুরাধা রায় স্বামীর নাম: কমলেশ রায় বাড়ির নং : এন0060 বয়স : 39 লিঙ্গ : মহিলা	ফটো উপলব্ধ	650	TTV2358109	নাম : বিসু রায় পিতার নাম: যতীন্দ্রনাথ রায় বাড়ির নং : n0054 বয়স : 67 লিঙ্গ : পুরুষ	ফটো উপলব্ধ	651	TTV1343441	নাম : শেফালী রায় স্বামীর নাম: কমলেশ রায় বাড়ির নং : n0043 বয়স : 35 লিঙ্গ : মহিলা	ফটো উপলব্ধ
652	TTV1557008	নাম : তাপসী রায় স্বামীর নাম: বিভূতি ভূষণ রায় বাড়ির নং : n0208 বয়স : 35 লিঙ্গ : মহিলা	ফটো উপলব্ধ	653	TTV2592038	নাম : জয়া রায় পিতার নাম: জীতেন রায় বাড়ির নং : এন0152 বয়স : 24 লিঙ্গ : মহিলা	ফটো উপলব্ধ	654	TTV2791747	নাম : কল্যান রায় পিতার নাম: নিতেন রায় বাড়ির নং : এন0152 বয়স : 21 লিঙ্গ : পুরুষ	ফটো উপলব্ধ
655	CGT2102390	নাম : নমিতা রায় স্বামীর নাম: কমল রায় বাড়ির নং : n0003 বয়স : 46 লিঙ্গ : মহিলা	ফটো উপলব্ধ	656	TTV2782399	নাম : অঙ্কিতা রায় পিতার নাম: নিখিল চন্দ্র রায় বাড়ির নং : এন0003 বয়স : 20 লিঙ্গ : পুরুষ	ফটো উপলব্ধ	657	WB/03/019/300773	নাম : পঞ্চমী রায় স্বামীর নাম: অমূল্য রায় বাড়ির নং : n0006 বয়স : 73 লিঙ্গ : মহিলা	ফটো উপলব্ধ
658	TTV1733864	নাম : খজেন রায় পিতার নাম: কামিনী রায় বাড়ির নং : n0040 বয়স : 39 লিঙ্গ : পুরুষ	ফটো উপলব্ধ	659	TTV2768604	নাম : সুভজিত রায় পিতার নাম: গজেন রায় বাড়ির নং : এন0040 বয়স : 20 লিঙ্গ : পুরুষ	ফটো উপলব্ধ	660	WB/03/019/300072	নাম : ভবেন্দ্র রায় পিতার নাম: নগেন্দ্রনাথ রায় বাড়ির নং : n0043 বয়স : 57 লিঙ্গ : পুরুষ	ফটো উপলব্ধ

বিধানসভা নির্বাচনক্ষেত্রের নং, নাম : 20-মাল  
ভাগ নং, নাম : 1-গয়ানাথ পাড়া (পশ্চিমাংশ)

661	TTV1970672	নাম : রুদীপ রায় পিতার নাম: গাঠু রায় বাড়ির নং : এন0049 বয়স : 29 লিঙ্গ : পুরুষ	ফটো উপলব্ধ	662	TTV1576461	নাম : দীপক রায় মায়ের নাম: পর্বেশ্বরী রায় বাড়ির নং : n0071 বয়স : 40 লিঙ্গ : পুরুষ	ফটো উপলব্ধ	663	TTV2791119	নাম : প্রসেনজীত রায় পিতার নাম: খার্গা রায় বাড়ির নং : এন0071 বয়স : 22 লিঙ্গ : পুরুষ	ফটো উপলব্ধ
664	WB/03/019/300740	নাম : উজানু রায় পিতার নাম: পর্বেশ্বরী রায় বাড়ির নং : n0021 বয়স : 85 লিঙ্গ : পুরুষ	ফটো উপলব্ধ	665	CGT0516476	নাম : পঞ্চানন রায় পিতার নাম: পর্বেশ্বরী রায় বাড়ির নং : n0020 বয়স : 82 লিঙ্গ : পুরুষ	ফটো উপলব্ধ	666	TTV2123610	নাম : বিভাস রায় পিতার নাম: দুর্গা রায় বাড়ির নং : n0032 বয়স : 27 লিঙ্গ : পুরুষ	ফটো উপলব্ধ
667	CGT0514885	নাম : গনেশ রায় পিতার নাম: সেন্দুরা রায় বাড়ির নং : n0066 বয়স : 56 লিঙ্গ : পুরুষ	ফটো উপলব্ধ	668	TTV1985712	নাম : তপন রায় পিতার নাম: নির্মল রায় বাড়ির নং : n0006 বয়স : 28 লিঙ্গ : পুরুষ	ফটো উপলব্ধ	669	WB/03/019/300344	নাম : প্রমিলা রায় স্বামীর নাম: ফুলেন রায় বাড়ির নং : n0027 বয়স : 56 লিঙ্গ : মহিলা	ফটো উপলব্ধ
670	TTV2386696	নাম : গজিন রায় পিতার নাম: টেপরা রায় বাড়ির নং : n0056 বয়স : 71 লিঙ্গ : পুরুষ	ফটো উপলব্ধ	671	CGT2704963	নাম : নিলীমা রায় স্বামীর নাম: ভবানন্দ রায় বাড়ির নং : n0218 বয়স : 40 লিঙ্গ : মহিলা	ফটো উপলব্ধ	672	TTV2722064	নাম : সুভাজীৎ রায় পিতার নাম: রসিক রায় বাড়ির নং : এন0168 বয়স : 21 লিঙ্গ : পুরুষ	ফটো উপলব্ধ
673	TTV1985852	নাম : সুনীতি রায় স্বামীর নাম: ধদেয়া রায় বাড়ির নং : n0160 বয়স : 56 লিঙ্গ : মহিলা	ফটো উপলব্ধ	674	WB/03/019/300815	নাম : সুশীল রায় পিতার নাম: উজানু রায় বাড়ির নং : n0021 বয়স : 59 লিঙ্গ : পুরুষ	ফটো উপলব্ধ	675	CGT1250752	নাম : পবিত্র রায় পিতার নাম: অশ্বিনী রায় বাড়ির নং : n0036 বয়স : 48 লিঙ্গ : পুরুষ	ফটো উপলব্ধ
676	TTV2086346	নাম : পবিত্র শাখারু পিতার নাম: ফণীন্দ্র নাথ শাখারু বাড়ির নং : N0116 বয়স : 25 লিঙ্গ : পুরুষ	ফটো উপলব্ধ	677	TTV1844646	নাম : প্রদীপ শাখারু পিতার নাম: ফণীন্দ্রনাথ শাখারু বাড়ির নং : n0116 বয়স : 30 লিঙ্গ : পুরুষ	ফটো উপলব্ধ	678	CGT2205250	নাম : জগদীশ শাখারু পিতার নাম: ফণীন্দ্র শাখারু বাড়ির নং : n0116 বয়স : 41 লিঙ্গ : পুরুষ	ফটো উপলব্ধ
679	CGT2622611	নাম : বাসনা সাখারু স্বামীর নাম: নিমাই সাখারু বাড়ির নং : n0115 বয়স : 40 লিঙ্গ : মহিলা	ফটো উপলব্ধ	680	CGT1250745	নাম : নিমাইচন্দ্র সাখারু পিতার নাম: মনিন্দ্র সাখারু বাড়ির নং : n0115 বয়স : 49 লিঙ্গ : পুরুষ	ফটো উপলব্ধ	681	TTV1576412	নাম : মহেন্দ্র শাখারু পিতার নাম: ফণীন্দ্র নাথ শাখারু বাড়ির নং : n0116 বয়স : 44 লিঙ্গ : পুরুষ	ফটো উপলব্ধ
682	TTV1985811	নাম : শিপ্রা শাখারু(বিশ্বাস) স্বামীর নাম: মহেন্দ্র শাখারু বাড়ির নং : n0116 বয়স : 36 লিঙ্গ : মহিলা	ফটো উপলব্ধ	683	WB/03/019/300600	নাম : ফণীন্দ্রনাথ শাখারু পিতার নাম: সুরেন শাখারু বাড়ির নং : n0116 বয়স : 76 লিঙ্গ : পুরুষ	ফটো উপলব্ধ	684	WB/03/019/300744	নাম : ময়নারানী শাখারু স্বামীর নাম: ফণীন্দ্রনাথ শাখারু বাড়ির নং : n0116 বয়স : 66 লিঙ্গ : মহিলা	ফটো উপলব্ধ
685	TTV1343649	নাম : বিনোদীনি শাখারু (বারুই) স্বামীর নাম: জগদীশ শাখারু বাড়ির নং : n0116 বয়স : 34 লিঙ্গ : মহিলা	ফটো উপলব্ধ	686	CGT2339414	নাম : বিশ্বনাথ সরকার পিতার নাম: বৈদ্যনাথ সরকার বাড়ির নং : n0126 বয়স : 45 লিঙ্গ : পুরুষ	ফটো উপলব্ধ	687	TTV2610160	নাম : গীতা সরকার স্বামীর নাম: জগদীশ সরকার বাড়ির নং : n0131 বয়স : 58 লিঙ্গ : মহিলা	ফটো উপলব্ধ
688	TTV1436518	নাম : দিবাকর সরকার পিতার নাম: জীতেন্দ্র নাথ সরকার বাড়ির নং : n0147 বয়স : 35 লিঙ্গ : পুরুষ	ফটো উপলব্ধ	689	TTV1985506	নাম : পার্বতী বিশ্বাস(সরকার) স্বামীর নাম: নির্মল সরকার বাড়ির নং : n0132 বয়স : 39 লিঙ্গ : মহিলা	ফটো উপলব্ধ	690	TTV1985498	নাম : নন্দরানী সরকার পিতার নাম: নির্মল সরকার বাড়ির নং : n0132 বয়স : 30 লিঙ্গ : মহিলা	ফটো উপলব্ধ

বিধানসভা নির্বাচনক্ষেত্রের নং, নাম : 20-মাল  
ভাগ নং, নাম : 1-গয়ানাথ পাড়া (পশ্চিমাংশ)

691	TTV2450088	692	CGT2339232	693	CGT2339646
নাম : জীবন কুমার সরকার পিতার নাম: সনাতন সরকার বাড়ির নং : N0126 বয়স : 26 লিঙ্গ : পুরুষ	ফটো উপলব্ধ	নাম : সুশান্ত কুমার সরকার পিতার নাম: সুনীল সরকার বাড়ির নং : n0148 বয়স : 43 লিঙ্গ : পুরুষ	ফটো উপলব্ধ	নাম : সুধাংশু সরকার পিতার নাম: সুনীল সরকার বাড়ির নং : n0148 বয়স : 42 লিঙ্গ : পুরুষ	ফটো উপলব্ধ
694	CGT2339752	695	CGT2704146	696	WB/03/019/300777
নাম : রত্না সরকার স্বামীর নাম: সনাতন সরকার বাড়ির নং : n0126 বয়স : 44 লিঙ্গ : মহিলা	ফটো উপলব্ধ	নাম : নমিতা সেন স্বামীর নাম: তপন সেন বাড়ির নং : 269 বয়স : 39 লিঙ্গ : মহিলা	ফটো উপলব্ধ	নাম : জীতেন্দ্র সরকার পিতার নাম: দয়ালচন্দ্র সরকার বাড়ির নং : n0147 বয়স : 71 লিঙ্গ : পুরুষ	ফটো উপলব্ধ
697	WB/03/019/300658	698	WB/03/019/300811	699	CGT1304336
নাম : সুনীল সরকার পিতার নাম: ননীগোপাল সরকার বাড়ির নং : n0148 বয়স : 71 লিঙ্গ : পুরুষ	ফটো উপলব্ধ	নাম : জগদীশ সরকার পিতার নাম: হরেন্দ্রকুমার সরকার বাড়ির নং : n0131 বয়স : 68 লিঙ্গ : পুরুষ	ফটো উপলব্ধ	নাম : খুশিমোহন সরকার পিতার নাম: দেবেন্দ্র নাথ সরকার বাড়ির নং : n0131 বয়স : 43 লিঙ্গ : পুরুষ	ফটো উপলব্ধ
700	TTV2585594	701	TTV2659621	702	TTV1733849
নাম : সুনীতা সরকার স্বামীর নাম: সুধাংশু সরকার বাড়ির নং : এন0148 বয়স : 25 লিঙ্গ : মহিলা	ফটো উপলব্ধ	নাম : সঙ্গীতা সরকার পিতার নাম: বিশ্বনাথ সরকার বাড়ির নং : এন0126 বয়স : 22 লিঙ্গ : মহিলা	ফটো উপলব্ধ	নাম : নির্মল সরকার পিতার নাম: মঙ্গল সরকার বাড়ির নং : n0132 বয়স : 46 লিঙ্গ : পুরুষ	ফটো উপলব্ধ
703	TTV2386662	704	TTV2645075	705	WB/03/019/300084
নাম : সবিতা সরকার স্বামীর নাম: নিরঞ্জন সরকার বাড়ির নং : n0144 বয়স : 57 লিঙ্গ : মহিলা	ফটো উপলব্ধ	নাম : কামনা সরকার পিতার নাম: নির্মল সরকার বাড়ির নং : এন0132 বয়স : 23 লিঙ্গ : মহিলা	ফটো উপলব্ধ	নাম : কম্পনা সরকার স্বামীর নাম: বৈদ্যনাথ সরকার বাড়ির নং : n0126 বয়স : 76 লিঙ্গ : মহিলা	ফটো উপলব্ধ
706	CGT2102788	707	CGT2555480	708	WB/03/019/300199
নাম : সমীরন সরকার পিতার নাম: জগদীশ সরকার বাড়ির নং : n0131 বয়স : 44 লিঙ্গ : পুরুষ	ফটো উপলব্ধ	নাম : দিনেশ চন্দ্র সরকার পিতার নাম: দেবেন্দ্র নাথ সরকার বাড়ির নং : n0132 বয়স : 54 লিঙ্গ : পুরুষ	ফটো উপলব্ধ	নাম : সনাতন সরকার পিতার নাম: বৈদ্যনাথ সরকার বাড়ির নং : n0126 বয়স : 59 লিঙ্গ : পুরুষ	ফটো উপলব্ধ
709	TTV2450187	710	WB/03/019/300391	Q 711	TTV1985548
নাম : লক্ষ্মন সরকার পিতার নাম: দীনেশ চন্দ্র সরকার বাড়ির নং : N0132 বয়স : 24 লিঙ্গ : পুরুষ	ফটো উপলব্ধ	নাম : উষারানী সরকার স্বামীর নাম: সুনীল সরকার বাড়ির নং : n0148 বয়স : 64 লিঙ্গ : মহিলা	ফটো উপলব্ধ	নাম : ভজনী সরকার(মন্ডল) স্বামীর নাম: মিরন সরকার বাড়ির নং : বয়স : 34 লিঙ্গ : মহিলা	ফটো উপলব্ধ
712	TTV2186997	713	TTV1272749	714	CGT1304351
নাম : কনক সরকার পিতার নাম: রঞ্জিত সরকার বাড়ির নং : এন0132 বয়স : 25 লিঙ্গ : পুরুষ	ফটো উপলব্ধ	নাম : আলোমতি সরকার (বিশ্বাস) স্বামীর নাম: সুশান্ত সরকার বাড়ির নং : n0148 বয়স : 37 লিঙ্গ : মহিলা	ফটো উপলব্ধ	নাম : মুক্তি সরকার স্বামীর নাম: রনজীৎ সরকার বাড়ির নং : n0132 বয়স : 44 লিঙ্গ : মহিলা	ফটো উপলব্ধ
715	TTV2386654	716	TTV2645299	717	TTV1844653
নাম : নিরঞ্জন সরকার পিতার নাম: মাখনলাল সরকার বাড়ির নং : n0144 বয়স : 66 লিঙ্গ : পুরুষ	ফটো উপলব্ধ	নাম : ফুলমালা পালার সরকার স্বামীর নাম: ভাসান সরকার বাড়ির নং : এন0132 বয়স : 26 লিঙ্গ : মহিলা	ফটো উপলব্ধ	নাম : ডলি সরকার পিতার নাম: নির্মল সরকার বাড়ির নং : n0132 বয়স : 30 লিঙ্গ : মহিলা	ফটো উপলব্ধ
718	TTV1734169	719	WB/03/019/300013	720	TTV2629384
নাম : সুধির সরকার পিতার নাম: সুনীল সরকার বাড়ির নং : n0148 বয়স : 32 লিঙ্গ : পুরুষ	ফটো উপলব্ধ	নাম : মঞ্জু সরকার স্বামীর নাম: দীনেশ চন্দ্র সরকার বাড়ির নং : n0132 বয়স : 49 লিঙ্গ : মহিলা	ফটো উপলব্ধ	নাম : উত্তম কুমার সরকার পিতার নাম: সনাতন সরকার বাড়ির নং : 724 বয়স : 23 লিঙ্গ : পুরুষ	ফটো উপলব্ধ

বিধানসভা নির্বাচনক্ষেত্রের নং, নাম : 20-মাল  
ভাগ নং, নাম : 1-গয়ানাথ পাড়া (পশ্চিমাংশ)

721	TTV2631778	ফটো উপলব্ধ	722	TTV1273465	ফটো উপলব্ধ	723	WB/03/019/300161	ফটো উপলব্ধ
নাম : হিমাংশু সরকার পিতার নাম: রঞ্জীৎ সরকার বাড়ির নং : এন0132 বয়স : 22 লিঙ্গ : পুরুষ			নাম : মানিক সরকার পিতার নাম: জগতীশ চন্দ্র সরকার বাড়ির নং : n0131 বয়স : 35 লিঙ্গ : পুরুষ			নাম : রঞ্জীৎ সরকার পিতার নাম: দেবেন্দ্রনাথ সরকার বাড়ির নং : n0132 বয়স : 56 লিঙ্গ : পুরুষ		
724	CGT2339802	ফটো উপলব্ধ	725	TTV1123462	ফটো উপলব্ধ	726	TTV2793255	ফটো উপলব্ধ
নাম : মিরন সরকার পিতার নাম: জগদীশ চন্দ্র সরকার বাড়ির নং : n0131 বয়স : 42 লিঙ্গ : পুরুষ			নাম : আরতী সরকার (বাড়ই) স্বামীর নাম: চিত্তরঞ্জন সরকার বাড়ির নং : n0147 বয়স : 39 লিঙ্গ : মহিলা			নাম : সুরভি সরকার পিতার নাম: চিত্তরঞ্জন সরকার বাড়ির নং : এন0147 বয়স : 21 লিঙ্গ : মহিলা		
727	TTV1733948	ফটো উপলব্ধ	728	TTV1844620	ফটো উপলব্ধ	729	TTV1123272	ফটো উপলব্ধ
নাম : সীমা সরকার পিতার নাম: দীনেশ চন্দ্র সরকার বাড়ির নং : n0132 বয়স : 30 লিঙ্গ : মহিলা			নাম : ভায়ান সরকার পিতার নাম: নির্মল সরকার বাড়ির নং : n0132 বয়স : 33 লিঙ্গ : পুরুষ			নাম : সুলতা বিশ্বাস (সরকার) স্বামীর নাম: খুশীমোহন সরকার বাড়ির নং : n0131 বয়স : 39 লিঙ্গ : মহিলা		
730	CGT2704096	ফটো উপলব্ধ	731	CGT2073013	ফটো উপলব্ধ	732	TTV1334127	ফটো উপলব্ধ
নাম : পিন্টু সরকার পিতার নাম: নিরঞ্জন সরকার বাড়ির নং : n0144 বয়স : 37 লিঙ্গ : পুরুষ			নাম : গনেশ সরেন পিতার নাম: শুকরা সরেন বাড়ির নং : না বয়স : 44 লিঙ্গ : পুরুষ			নাম : ননী সরেন (কিসকু) স্বামীর নাম: গনেশ সরেন বাড়ির নং : না বয়স : 34 লিঙ্গ : মহিলা		
733	TTV2123628	ফটো উপলব্ধ	734	CGT2339273	ফটো উপলব্ধ	735	TTV1985720	ফটো উপলব্ধ
নাম : সঞ্জয় সেন পিতার নাম: মদন সেন বাড়ির নং : n0226 বয়স : 27 লিঙ্গ : পুরুষ			নাম : দিলীপ কুমার সেন পিতার নাম: গজেন্দ্র নাথ সেন বাড়ির নং : n0088 বয়স : 43 লিঙ্গ : পুরুষ			নাম : স্বপ্না সেন স্বামীর নাম: হেমন্ত কুমার সেন বাড়ির নং : n0074 বয়স : 31 লিঙ্গ : মহিলা		
736	TTV2105096	ফটো উপলব্ধ	737	TTV1465566	ফটো উপলব্ধ	738	TTV1034354	ফটো উপলব্ধ
নাম : মনোজ সেন পিতার নাম: বিনোদ সেন বাড়ির নং : n0251 বয়স : 27 লিঙ্গ : পুরুষ			নাম : সঞ্জিৎ সেন পিতার নাম: বিমল সেন বাড়ির নং : n0085 বয়স : 35 লিঙ্গ : পুরুষ			নাম : শ্যামল সেন পিতার নাম: ধনীমোহন সেন বাড়ির নং : n0094 বয়স : 44 লিঙ্গ : পুরুষ		
739	WB/03/019/300053	ফটো উপলব্ধ	740	WB/03/019/300257	ফটো উপলব্ধ	741	WB/03/019/300273	ফটো উপলব্ধ
নাম : দীপক সেন পিতার নাম: ধনীমোহন সেন বাড়ির নং : n0094 বয়স : 49 লিঙ্গ : পুরুষ			নাম : ধনীমোহন সেন পিতার নাম: বিদ্যাকান্ত সেন বাড়ির নং : n0094 বয়স : 78 লিঙ্গ : পুরুষ			নাম : গাঠু সেন পিতার নাম: কহরু সেন বাড়ির নং : n0079 বয়স : 76 লিঙ্গ : পুরুষ		
742	TTV1985464	ফটো উপলব্ধ	743	TTV1164904	ফটো উপলব্ধ	744	TTV1576586	ফটো উপলব্ধ
নাম : মাধবী সেন স্বামীর নাম: ধীরাজ সেন বাড়ির নং : n0111 বয়স : 43 লিঙ্গ : মহিলা			নাম : অবিনাশ সেন পিতার নাম: সুশীল সেন বাড়ির নং : n0081 বয়স : 37 লিঙ্গ : পুরুষ			নাম : কুসুমবালা সেন স্বামীর নাম: বরেন্দ্র নাথ সেন বাড়ির নং : n0194 বয়স : 37 লিঙ্গ : মহিলা		
745	JLG3637675	ফটো উপলব্ধ	746	TTV1844703	ফটো উপলব্ধ	747	WB/03/019/300148	ফটো উপলব্ধ
নাম : মল্লিকা সেন স্বামীর নাম: শ্যামল সেন বাড়ির নং : N0094 বয়স : 38 লিঙ্গ : মহিলা			নাম : চৈতন্য সেন পিতার নাম: গজেন সেন বাড়ির নং : n0087 বয়স : 29 লিঙ্গ : পুরুষ			নাম : মালতীবালা সেন স্বামীর নাম: নগেন্দ্রনাথ সেন বাড়ির নং : n0099 বয়স : 59 লিঙ্গ : মহিলা		
748	TTV1343623	ফটো উপলব্ধ	749	CGT2555514	ফটো উপলব্ধ	750	CGT2102929	ফটো উপলব্ধ
নাম : মঞ্জু সেন স্বামীর নাম: মদন চন্দ্র সেন বাড়ির নং : n0098 বয়স : 37 লিঙ্গ : মহিলা			নাম : যোগেশ সেন পিতার নাম: রমেশ সেন বাড়ির নং : n0100 বয়স : 44 লিঙ্গ : পুরুষ			নাম : দিলীপ কুমার সেন পিতার নাম: ভাবেশ্বর সেন বাড়ির নং : n0069 বয়স : 47 লিঙ্গ : পুরুষ		

বিধানসভা নির্বাচনক্ষেত্রের নং, নাম : 20-মাল  
ভাগ নং, নাম : 1-গয়ানাথ পাড়া (পশ্চিমাংশ)

751 নাম : রঞ্জন কুমার সেন পিতার নাম: মহেন্দ্র নাথ সেন বাড়ির নং : n0101 বয়স : 48 লিঙ্গ : পুরুষ ফটো উপলব্ধ	WB/03/019/300903	752 নাম : সন্তোষ কুমার সেন পিতার নাম: রমেশ চন্দ্র সেন বাড়ির নং : n0100 বয়স : 43 লিঙ্গ : পুরুষ ফটো উপলব্ধ	CGT2339364	753 নাম : শংকর সেন পিতার নাম: মধুসূদন সেন বাড়ির নং : n0102 বয়স : 38 লিঙ্গ : পুরুষ ফটো উপলব্ধ	TTV1272830
754 নাম : কর্ণ সেন পিতার নাম: লক্ষ্যমোহন সেন বাড়ির নং : n0103 বয়স : 44 লিঙ্গ : পুরুষ ফটো উপলব্ধ	CGT2339976	755 নাম : ধীরেন সেন পিতার নাম: লক্ষ্যমোহন সেন বাড়ির নং : n0103 বয়স : 63 লিঙ্গ : পুরুষ ফটো উপলব্ধ	CGT2339372	756 নাম : আশারু বর্মণ পিতার নাম: কোনাই বর্মণ বাড়ির নং : n0094 বয়স : 59 লিঙ্গ : পুরুষ ফটো উপলব্ধ	TTV1844513
757 নাম : অমূল্য সেন পিতার নাম: লক্ষ্যমোহন সেন বাড়ির নং : n0103 বয়স : 47 লিঙ্গ : পুরুষ ফটো উপলব্ধ	CGT0518126	758 নাম : নীলিমা সেন স্বামীর নাম: ধীরেন সেন বাড়ির নং : n0103 বয়স : 48 লিঙ্গ : মহিলা ফটো উপলব্ধ	WB/03/019/300904	759 নাম : হেমেন সেন পিতার নাম: ক্ষীতেশ সেন বাড়ির নং : n0079 বয়স : 34 লিঙ্গ : পুরুষ ফটো উপলব্ধ	TTV1436328
760 নাম : করুণা সেন পিতার নাম: বিজয় সেন বাড়ির নং : এন0091 বয়স : 25 লিঙ্গ : পুরুষ ফটো উপলব্ধ	TTV2187052	761 নাম : ময়না সেন স্বামীর নাম: অবিনাশ সেন বাড়ির নং : n0096 বয়স : 47 লিঙ্গ : মহিলা ফটো উপলব্ধ	CGT2339257	762 নাম : অবিনাশ সেন পিতার নাম: ননীমোহন সেন বাড়ির নং : n0096 বয়স : 49 লিঙ্গ : পুরুষ ফটো উপলব্ধ	TTV2827871
763 নাম : পুসপিতা সেন স্বামীর নাম: ভূপাল সেন বাড়ির নং : n0085 বয়স : 35 লিঙ্গ : মহিলা ফটো উপলব্ধ	TTV1272897	764 নাম : ভূপাল চন্দ্র সেন পিতার নাম: বিমলচন্দ্র সেন বাড়ির নং : n0085 বয়স : 40 লিঙ্গ : পুরুষ ফটো উপলব্ধ	CGT2339570	765 নাম : হৃদয় সেন পিতার নাম: পরেশ সেন বাড়ির নং : এন00241 বয়স : 24 লিঙ্গ : পুরুষ ফটো উপলব্ধ	TTV2586675
766 নাম : দীপ্তি সেন স্বামীর নাম: রঞ্জন কুমার সেন বাড়ির নং : n0101 বয়স : 38 লিঙ্গ : মহিলা ফটো উপলব্ধ	TTV1436021	767 নাম : মালতী সেন স্বামীর নাম: ভবেনাথ সেন বাড়ির নং : n0088 বয়স : 53 লিঙ্গ : মহিলা ফটো উপলব্ধ	WB/03/019/300545	768 নাম : বাসন্তী সেন স্বামীর নাম: তরনীকান্ত সেন বাড়ির নং : n0097 বয়স : 61 লিঙ্গ : মহিলা ফটো উপলব্ধ	WB/03/019/300565
769 নাম : ধরিত্রি সেন স্বামীর নাম: কমল সেন বাড়ির নং : n0094 বয়স : 41 লিঙ্গ : মহিলা ফটো উপলব্ধ	TTV1272863	770 নাম : উদয় কুমার সেন পিতার নাম: ধনেশ চন্দ্র সেন বাড়ির নং : n0077 বয়স : 45 লিঙ্গ : পুরুষ ফটো উপলব্ধ	CGT1251032	771 নাম : রেনুকা সেন স্বামীর নাম: বরেন সেন বাড়ির নং : n0069 বয়স : 53 লিঙ্গ : মহিলা ফটো উপলব্ধ	WB/03/019/300523
772 নাম : মনবালা সেন স্বামীর নাম: ভবেন্দ্র সেন বাড়ির নং : n0069 বয়স : 66 লিঙ্গ : মহিলা ফটো উপলব্ধ	WB/03/019/300366	773 নাম : অনিমা রায় সেন স্বামীর নাম: গোপাল চন্দ্র রায় বাড়ির নং : n0069 বয়স : 45 লিঙ্গ : মহিলা ফটো উপলব্ধ	CGT2339620	774 নাম : অন্নবালা সেন স্বামীর নাম: মিন্টু সেন বাড়ির নং : n0088 বয়স : 45 লিঙ্গ : মহিলা ফটো উপলব্ধ	TTV1164912
775 নাম : কমল সেন পিতার নাম: ধনিমোহন সেন বাড়ির নং : n0094 বয়স : 45 লিঙ্গ : পুরুষ ফটো উপলব্ধ	CGT2339331	776 নাম : মঞ্জু সেন স্বামীর নাম: নিরেন সেন বাড়ির নং : n0103 বয়স : 36 লিঙ্গ : মহিলা ফটো উপলব্ধ	TTV1273010	777 নাম : হৃদি সেন মায়ের নাম: বাসন্তী সেন বাড়ির নং : n0188 বয়স : 41 লিঙ্গ : পুরুষ ফটো উপলব্ধ	TTV1273341
778 নাম : বিষ্ণু মোহন সেন পিতার নাম: অবিনাশ সেন বাড়ির নং : n0096 বয়স : 26 লিঙ্গ : পুরুষ ফটো উপলব্ধ	TTV2123602	779 নাম : রুপালি বর্মণ স্বামীর নাম: সঞ্জিৎ সেন বাড়ির নং : এন0085 বয়স : 29 লিঙ্গ : মহিলা ফটো উপলব্ধ	TTV2586634	780 নাম : জ্যোৎস্না সেন মায়ের নাম: গীরিবালা সেন বাড়ির নং : n0111 বয়স : 53 লিঙ্গ : মহিলা ফটো উপলব্ধ	TTV1343532

বিধানসভা নির্বাচনক্ষেত্রের নং, নাম : 20-মাল  
ভাগ নং, নাম : 1-গয়ানাথ পাড়া (পশ্চিমাংশ)

781	TTV1576362	ফটো উপলব্ধ	782	CGT2703973	ফটো উপলব্ধ	783	TTV2123545	ফটো উপলব্ধ
নাম : টুপাই সেন পিতার নাম: বরেন সেন বাড়ির নং : n0069 বয়স : 31 লিঙ্গ : পুরুষ			নাম : হেমেন সেন পিতার নাম: নারায়ন সেন বাড়ির নং : n0083 বয়স : 38 লিঙ্গ : পুরুষ			নাম : রাজেশ সেন পিতার নাম: পরেশ সেন বাড়ির নং : n0083 বয়স : 26 লিঙ্গ : পুরুষ		
784	WB/03/019/300792	ফটো উপলব্ধ	785	TTV1273119	ফটো উপলব্ধ	786	WB/03/019/300674	ফটো উপলব্ধ
নাম : জ্যোৎস্না সেন স্বামীর নাম: মধু সেন বাড়ির নং : n0102 বয়স : 51 লিঙ্গ : মহিলা			নাম : মনতোষ সেন পিতার নাম: রমেশ সেন বাড়ির নং : n0100 বয়স : 36 লিঙ্গ : পুরুষ			নাম : অমিতা সেন স্বামীর নাম: হরিশচন্দ্র সেন বাড়ির নং : n0082 বয়স : 59 লিঙ্গ : মহিলা		
787	CGT2555506	ফটো উপলব্ধ	788	WB/03/019/300702	ফটো উপলব্ধ	789	TTV1343748	ফটো উপলব্ধ
নাম : রমেশ সেন পিতার নাম: দেবেন্দ্রনাথ সেন বাড়ির নং : n0100 বয়স : 71 লিঙ্গ : পুরুষ			নাম : হরিশচন্দ্র সেন পিতার নাম: অমৃত সেন বাড়ির নং : n0082 বয়স : 71 লিঙ্গ : পুরুষ			নাম : বরেন্দ্র নাথ সেন মায়ের নাম: চারুবালা সেন বাড়ির নং : n0093 বয়স : 44 লিঙ্গ : পুরুষ		
790	WB/03/019/300479	ফটো উপলব্ধ	791	TTV1273333	ফটো উপলব্ধ	792	WB/03/019/300905	ফটো উপলব্ধ
নাম : নিরেন সেন পিতার নাম: লক্ষ্যমোহন সেন বাড়ির নং : n0103 বয়স : 55 লিঙ্গ : পুরুষ			নাম : অপূর্ব সেন পিতার নাম: মধুসূদন সেন বাড়ির নং : n0102 বয়স : 37 লিঙ্গ : পুরুষ			নাম : ননী সেন স্বামীর নাম: দৈবনাথ সেন বাড়ির নং : n0082 বয়স : 48 লিঙ্গ : মহিলা		
793	WB/03/019/300624	ফটো উপলব্ধ	794	WB/03/019/300853	ফটো উপলব্ধ	795	WB/03/019/300044	ফটো উপলব্ধ
নাম : মিনতীবালা সেন স্বামীর নাম: ক্ষিতীশচন্দ্র সেন বাড়ির নং : n0098 বয়স : 74 লিঙ্গ : মহিলা			নাম : তপন সেন পিতার নাম: সুরেশ সেন বাড়ির নং : n0111 বয়স : 50 লিঙ্গ : পুরুষ			নাম : সুশীল সেন পিতার নাম: সত্যেন সেন বাড়ির নং : n0081 বয়স : 63 লিঙ্গ : পুরুষ		
796	WB/03/019/300151	ফটো উপলব্ধ	797	TTV2386381	ফটো উপলব্ধ	798	CGT2339265	ফটো উপলব্ধ
নাম : বীনারানী সেন স্বামীর নাম: রমেশ সেন বাড়ির নং : n0100 বয়স : 66 লিঙ্গ : মহিলা			নাম : কোকিলা সেন স্বামীর নাম: বিনোদ সেন বাড়ির নং : n0092 বয়স : 58 লিঙ্গ : মহিলা			নাম : শেফালী সেন স্বামীর নাম: গোপাল চন্দ্র সেন বাড়ির নং : n0088 বয়স : 45 লিঙ্গ : মহিলা		
799	TTV1123413	ফটো উপলব্ধ	800	WB/03/019/300878	ফটো উপলব্ধ	801	WB/03/019/300816	ফটো উপলব্ধ
নাম : লাবন্য প্রভা সেন স্বামীর নাম: সন্তোষ কুমার সেন বাড়ির নং : n0100 বয়স : 39 লিঙ্গ : মহিলা			নাম : নগেন্দ্রনাথ সেন পিতার নাম: ভয়নাথ সেন বাড়ির নং : n0099 বয়স : 65 লিঙ্গ : পুরুষ			নাম : মহেন্দ্রনাথ সেন পিতার নাম: দেবেন সেন বাড়ির নং : n0101 বয়স : 74 লিঙ্গ : পুরুষ		
802	TTV2827145	ফটো উপলব্ধ	803	TTV2595080	ফটো উপলব্ধ	804	CGT2339323	ফটো উপলব্ধ
নাম : অজবালা সেন স্বামীর নাম: খিতিশ সেন বাড়ির নং : n0079 বয়স : 54 লিঙ্গ : মহিলা			নাম : জ্যোতিষ সেন পিতার নাম: কৃষ্ণ সেন বাড়ির নং : এন০০৯৭ বয়স : 23 লিঙ্গ : পুরুষ			নাম : কানন সেন স্বামীর নাম: দীপক সেন বাড়ির নং : n0094 বয়স : 46 লিঙ্গ : মহিলা		
805	TTV2450245	ফটো উপলব্ধ	806	WB/03/019/300227	ফটো উপলব্ধ	807	TTV2592392	ফটো উপলব্ধ
নাম : কুনজলতা সেন পিতার নাম: গজেন সেন বাড়ির নং : N0087 বয়স : 24 লিঙ্গ : মহিলা			নাম : মদনচন্দ্র সেন পিতার নাম: ক্ষিতীশচন্দ্র সেন বাড়ির নং : n0098 বয়স : 54 লিঙ্গ : পুরুষ			নাম : প্রিয়াঙ্কা সেন পিতার নাম: দীপক সেন বাড়ির নং : এন০০৯৮ বয়স : 24 লিঙ্গ : মহিলা		
808	WB/03/019/300465	ফটো উপলব্ধ	809	TTV1435999	ফটো উপলব্ধ	810	TTV2592343	ফটো উপলব্ধ
নাম : পরেশ সেন পিতার নাম: উপেন্দ্রনাথ সেন বাড়ির নং : n0083 বয়স : 51 লিঙ্গ : পুরুষ			নাম : রেনুকা সেন স্বামীর নাম: পরেশ সেন বাড়ির নং : n0083 বয়স : 42 লিঙ্গ : মহিলা			নাম : সুপ্রিয়া সেন পিতার নাম: অবিনাশ সেন বাড়ির নং : এন০০৯৬ বয়স : 23 লিঙ্গ : মহিলা		

বিধানসভা নির্বাচনক্ষেত্রের নং, নাম : 20-মাল  
ভাগ নং, নাম : 1-গয়ানাথ পাড়া (পশ্চিমাংশ)

811 নাম : মাধবী সেন স্বামীর নাম: শ্যামল সেন বাড়ির নং : n0074 বয়স : 42 লিঙ্গ : মহিলা	TTV1272806 ফটো উপলব্ধ	812 নাম : মুনমুন সেন স্বামীর নাম: উদয় কুমার সেন বাড়ির নং : n0077 বয়স : 38 লিঙ্গ : মহিলা	TTV1123454 ফটো উপলব্ধ	813 নাম : অনিমা সেন স্বামীর নাম: সুশীল সেন বাড়ির নং : n0081 বয়স : 56 লিঙ্গ : মহিলা	WB/03/019/300125 ফটো উপলব্ধ
814 নাম : উমেশ সেন পিতার নাম: হরিশ চন্দ্র সেন বাড়ির নং : n0082 বয়স : 33 লিঙ্গ : পুরুষ	TTV1436500 ফটো উপলব্ধ	815 নাম : রতনবালা সেন স্বামীর নাম: সুধীর সেন বাড়ির নং : n0109 বয়স : 53 লিঙ্গ : মহিলা	WB/03/019/300083 ফটো উপলব্ধ	816 নাম : দৈবনাথ সেন পিতার নাম: অমৃত সেন বাড়ির নং : n0082 বয়স : 56 লিঙ্গ : পুরুষ	WB/03/019/300780 ফটো উপলব্ধ
817 নাম : স্বপ্না সেন স্বামীর নাম: বিজয় সেন বাড়ির নং : বয়স : 41 লিঙ্গ : মহিলা	TTV1273499 ফটো উপলব্ধ	818 নাম : দিলীপ সেন মায়ের নাম: ইনোবালা সেন বাড়ির নং : n0096 বয়স : 45 লিঙ্গ : পুরুষ	CGT2339703 ফটো উপলব্ধ	819 নাম : পরিমল সেন পিতার নাম: দুর্গা সেন বাড়ির নং : n0108 বয়স : 36 লিঙ্গ : পুরুষ	TTV1576446 ফটো উপলব্ধ
820 নাম : সুধীর সেন পিতার নাম: শতীশচন্দ্র সেন বাড়ির নং : n0109 বয়স : 63 লিঙ্গ : পুরুষ	CGT1250588 ফটো উপলব্ধ	821 নাম : কনিকা সেন স্বামীর নাম: কর্ন সেন বাড়ির নং : n0103 বয়স : 32 লিঙ্গ : মহিলা	TTV1529981 ফটো উপলব্ধ	822 নাম : শ্রীবাস সেন মায়ের নাম: মাধবী সেন বাড়ির নং : এন0111 বয়স : 25 লিঙ্গ : পুরুষ	TTV2187110 ফটো উপলব্ধ
823 নাম : বিরোজা সেন স্বামীর নাম: অমূল্য সেন বাড়ির নং : n0103 বয়স : 36 লিঙ্গ : মহিলা	TTV1844521 ফটো উপলব্ধ	824 নাম : সন্ধ্যা সেন স্বামীর নাম: অখিল সেন বাড়ির নং : n0084 বয়স : 76 লিঙ্গ : মহিলা	TTV2793586 ফটো উপলব্ধ	825 নাম : তপন সেন পিতার নাম: অখিল সেন বাড়ির নং : n0084 বয়স : 49 লিঙ্গ : পুরুষ	WB/03/019/300045 ফটো উপলব্ধ
826 নাম : বিভাষ সেন পিতার নাম: অরুণ কুমার সেন বাড়ির নং : N0074 বয়স : 27 লিঙ্গ : পুরুষ	TTV2086247 ফটো উপলব্ধ	827 নাম : গোপালচন্দ্র সেন পিতার নাম: যোগেন্দ্রনাথ সেন বাড়ির নং : n0088 বয়স : 55 লিঙ্গ : পুরুষ	WB/03/019/300543 ফটো উপলব্ধ	828 নাম : তাপসী সেন স্বামীর নাম: ধ্রুব সেন বাড়ির নং : এন0175 বয়স : 25 লিঙ্গ : মহিলা	TTV2187094 ফটো উপলব্ধ
829 নাম : পূজা সেন পিতার নাম: দীপক সেন বাড়ির নং : এন0094 বয়স : 21 লিঙ্গ : মহিলা	TTV2714996 ফটো উপলব্ধ	830 নাম : হেমন্ত কুমার সেন পিতার নাম: খগেন্দ্র নাথ সেন বাড়ির নং : n0074 বয়স : 37 লিঙ্গ : পুরুষ	TTV1034032 ফটো উপলব্ধ	831 নাম : জ্যোৎস্না সেন স্বামীর নাম: কামলেশ সেন বাড়ির নং : n0074 বয়স : 35 লিঙ্গ : মহিলা	TTV1272814 ফটো উপলব্ধ
832 নাম : বিজয় সেন মায়ের নাম: সুরভী সেন বাড়ির নং : n0091 বয়স : 43 লিঙ্গ : পুরুষ	TTV1985795 ফটো উপলব্ধ	833 নাম : নমিতা সেন স্বামীর নাম: প্রসন্ন সেন বাড়ির নং : n0104 বয়স : 43 লিঙ্গ : মহিলা	CGT2622579 ফটো উপলব্ধ	834 নাম : কনিকা সেন স্বামীর নাম: শঙ্কর সেন বাড়ির নং : এন0074 বয়স : 30 লিঙ্গ : মহিলা	TTV1987452 ফটো উপলব্ধ
835 নাম : বিপ্লব সেন পিতার নাম: গোপাল চন্দ্র সেন বাড়ির নং : এন0088 বয়স : 22 লিঙ্গ : পুরুষ	TTV2705168 ফটো উপলব্ধ	836 নাম : কৃষ্ণ সেন পিতার নাম: তরনীকান্ত সেন বাড়ির নং : n0097 বয়স : 51 লিঙ্গ : পুরুষ	WB/03/019/300136 ফটো উপলব্ধ	837 নাম : শংকর সেন পিতার নাম: উপেন সেন বাড়ির নং : n0074 বয়স : 42 লিঙ্গ : পুরুষ	CGT2485050 ফটো উপলব্ধ
838 নাম : চন্দনা সেন স্বামীর নাম: অবিনাশ সেন বাড়ির নং : এন0081 বয়স : 36 লিঙ্গ : মহিলা	YJC1257054 ফটো উপলব্ধ	839 নাম : নীতিশ সেন পিতার নাম: সুশীল সেন বাড়ির নং : n0169 বয়স : 36 লিঙ্গ : পুরুষ	TTV1273382 ফটো উপলব্ধ	840 নাম : মায়ী সেন স্বামীর নাম: রঞ্জিত সেন বাড়ির নং : n0079 বয়স : 40 লিঙ্গ : মহিলা	CGT2485068 ফটো উপলব্ধ

বিধানসভা নির্বাচনক্ষেত্রের নং, নাম : 20-মাল  
ভাগ নং, নাম : 1-গয়ানাথ পাড়া (পশ্চিমাংশ)

841 নাম : রীনা সেন স্বামীর নাম: বিমল সেন বাড়ির নং : n0085 বয়স : 56 লিঙ্গ : মহিলা ফটো উপলব্ধ	WB/03/019/300122	842 নাম : প্রসন্ন সেন পিতার নাম: সতীশচন্দ্র সেন বাড়ির নং : n0104 বয়স : 54 লিঙ্গ : পুরুষ ফটো উপলব্ধ	WB/03/019/300847	843 নাম : শান্তা সেন স্বামীর নাম: কমল সেন বাড়ির নং : n0094 বয়স : 35 লিঙ্গ : মহিলা ফটো উপলব্ধ	TTV1272947
844 নাম : মিন্টু সেন পিতার নাম: গজেন্দ্র নাথ সেন বাড়ির নং : n0088 বয়স : 43 লিঙ্গ : পুরুষ ফটো উপলব্ধ	CGT2339281	845 নাম : লক্ষ্মীরানী সেন স্বামীর নাম: ধনেশ সেন বাড়ির নং : n0077 বয়স : 61 লিঙ্গ : মহিলা ফটো উপলব্ধ	WB/03/019/300009	846 নাম : মধুসূদন সেন পিতার নাম: দেবেন্দ্রনাথ সেন বাড়ির নং : n0102 বয়স : 56 লিঙ্গ : পুরুষ ফটো উপলব্ধ	TTV2386480
847 নাম : নিরঞ্জন সেন পিতার নাম: উপেন সেন বাড়ির নং : n0074 বয়স : 46 লিঙ্গ : পুরুষ ফটো উপলব্ধ	CGT1304666	848 নাম : বরেন সেন পিতার নাম: ভবেন্দ্র সেন বাড়ির নং : n0069 বয়স : 56 লিঙ্গ : পুরুষ ফটো উপলব্ধ	WB/03/019/300459	849 নাম : সিদ্ধুবালা সেন স্বামীর নাম: নারায়নচন্দ্র সেন বাড়ির নং : n0083 বয়স : 56 লিঙ্গ : মহিলা ফটো উপলব্ধ	WB/03/019/300121
850 নাম : হরেন্দ্র নাথ সেন পিতার নাম: নারায়ন সেন বাড়ির নং : 220 বয়স : 36 লিঙ্গ : পুরুষ ফটো উপলব্ধ	CGT2704120	851 নাম : বিমল সেন পিতার নাম: দুন্দিরাম সেন বাড়ির নং : n0085 বয়স : 61 লিঙ্গ : পুরুষ ফটো উপলব্ধ	WB/03/019/300808	852 নাম : প্রফুল্লকুমার সেন পিতার নাম: রূপনারায়ন সেন বাড়ির নং : n0086 বয়স : 76 লিঙ্গ : পুরুষ ফটো উপলব্ধ	CGT0518167
853 নাম : কুসুমবালা সেন স্বামীর নাম: দুর্গা সেন বাড়ির নং : n0108 বয়স : 53 লিঙ্গ : মহিলা ফটো উপলব্ধ	WB/03/019/300374	854 নাম : ইনোবালা সেন স্বামীর নাম: ননীমোহন সেন বাড়ির নং : n0096 বয়স : 66 লিঙ্গ : মহিলা ফটো উপলব্ধ	CGT2339240	855 নাম : ধনেশ সেন পিতার নাম: দেবেন্দ্রনাথ সেন বাড়ির নং : n0077 বয়স : 66 লিঙ্গ : পুরুষ ফটো উপলব্ধ	CGT0518043
856 নাম : বিজয় সেন পিতার নাম: ধনেশ সেন বাড়ির নং : n0175 বয়স : 45 লিঙ্গ : পুরুষ ফটো উপলব্ধ	CGT2621183	857 নাম : শ্রী রতন সেন পিতার নাম: তরনী কান্ত সেন বাড়ির নং : n0177 বয়স : 44 লিঙ্গ : পুরুষ ফটো উপলব্ধ	CGT2621381	858 নাম : অনু সেন স্বামীর নাম: নিরঞ্জন সেন বাড়ির নং : n0074 বয়স : 36 লিঙ্গ : মহিলা ফটো উপলব্ধ	ZMJ1765718
859 নাম : পূর্ণিমা দাস সেন স্বামীর নাম: দিনেশ সেন বাড়ির নং : এন0099 বয়স : 38 লিঙ্গ : মহিলা ফটো উপলব্ধ	NEV1053628	860 নাম : বিপিন সেন পিতার নাম: তরনী কান্ত সেন বাড়ির নং : n0097 বয়স : 42 লিঙ্গ : পুরুষ ফটো উপলব্ধ	CGT2621217	861 নাম : জয়ন্তী সেন স্বামীর নাম: প্রফুল্লকুমার সেন বাড়ির নং : n0086 বয়স : 66 লিঙ্গ : মহিলা ফটো উপলব্ধ	WB/03/019/300130
862 নাম : রঞ্জনা সেন পিতার নাম: কৃষ্ণ সেন বাড়ির নং : এন0097 বয়স : 21 লিঙ্গ : মহিলা ফটো উপলব্ধ	TTV2714970	863 নাম : শ্যামা রায় হালদার স্বামীর নাম: কৃষ্ণ চন্দ্র হালদার বাড়ির নং : 231 বয়স : 43 লিঙ্গ : মহিলা ফটো উপলব্ধ	CGT2703940	864 নাম : জয়ন্ত সেন পিতার নাম: গোপাল সেন বাড়ির নং : এন0088 বয়স : 25 লিঙ্গ : পুরুষ ফটো উপলব্ধ	TTV2591899
865 নাম : হেমন্ত সেন পিতার নাম: বিজয় সেন বাড়ির নং : এন0091 বয়স : 22 লিঙ্গ : পুরুষ ফটো উপলব্ধ	TTV2656429	866 নাম : কণিকা সেন স্বামীর নাম: গজেন্দ্রনাথ সেন বাড়ির নং : n0087 বয়স : 48 লিঙ্গ : মহিলা ফটো উপলব্ধ	WB/03/019/300899	867 নাম : কমল সেন পিতার নাম: তরনীকান্ত সেন বাড়ির নং : n0097 বয়স : 45 লিঙ্গ : পুরুষ ফটো উপলব্ধ	CGT2339307
868 নাম : সোমারি সেন স্বামীর নাম: বিপিন সেন বাড়ির নং : n0097 বয়স : 31 লিঙ্গ : মহিলা ফটো উপলব্ধ	TTV1734086	869 নাম : অঞ্জলি সেন পিতার নাম: দুর্গা সেন বাড়ির নং : N0108 বয়স : 30 লিঙ্গ : পুরুষ ফটো উপলব্ধ	TTV2086320	870 নাম : নিত্যানন্দ সেন পিতার নাম: গোপাল সেন বাড়ির নং : N0088 বয়স : 27 লিঙ্গ : পুরুষ ফটো উপলব্ধ	TTV2086387

বিধানসভা নির্বাচনক্ষেত্রের নং, নাম : 20-মাল  
ভাগ নং, নাম : 1-গয়ানাথ পাড়া (পশ্চিমাংশ)

871	TTV2086262	নাম : মদন সেন পিতার নাম: ভুবন সেন বাড়ির নং : N0074 বয়স : 55 লিঙ্গ : পুরুষ	ফটো উপলব্ধ	872	TTV1034024	নাম : সুভাষ সেন পিতার নাম: গজেন্দ্র নাথ সেন বাড়ির নং : n0074 বয়স : 46 লিঙ্গ : পুরুষ	ফটো উপলব্ধ	873	WB/03/019/300272	নাম : কমলেশ সেন পিতার নাম: উপেন সেন বাড়ির নং : n0074 বয়স : 57 লিঙ্গ : পুরুষ	ফটো উপলব্ধ
874	WB/03/019/300145	নাম : ফুলেনচন্দ্র সেন পিতার নাম: উপেন সেন বাড়ির নং : n0074 বয়স : 59 লিঙ্গ : পুরুষ	ফটো উপলব্ধ	875	TTV2652022	নাম : ববিতা সেন পিতার নাম: তপন সেন বাড়ির নং : এন0084 বয়স : 22 লিঙ্গ : মহিলা	ফটো উপলব্ধ	876	TTV2676674	নাম : প্রদীপ সেন পিতার নাম: সতীশচন্দ্র সেন বাড়ির নং : n0104 বয়স : 52 লিঙ্গ : পুরুষ	ফটো উপলব্ধ
877	TTV2386365	নাম : বিনোদ সেন পিতার নাম: সতীশ সেন বাড়ির নং : n0092 বয়স : 65 লিঙ্গ : পুরুষ	ফটো উপলব্ধ	878	WB/03/019/300901	নাম : শ্যামল সেন পিতার নাম: উপেন্দ্রনাথ সেন বাড়ির নং : n0074 বয়স : 49 লিঙ্গ : পুরুষ	ফটো উপলব্ধ	879	CGT2621092	নাম : অঞ্জলি সেন স্বামীর নাম: কৃষ্ণ সেন বাড়ির নং : n0074 বয়স : 39 লিঙ্গ : মহিলা	ফটো উপলব্ধ
880	TTV2386605	নাম : রঞ্জিত সেন পিতার নাম: গাঠু সেন বাড়ির নং : n0079 বয়স : 53 লিঙ্গ : পুরুষ	ফটো উপলব্ধ	881	TTV2386563	নাম : বিনোদ সেন পিতার নাম: মতিলাল সেন বাড়ির নং : n0087 বয়স : 56 লিঙ্গ : পুরুষ	ফটো উপলব্ধ	882	TTV1985530	নাম : পুথিকা সেন স্বামীর নাম: বিজয় সেন বাড়ির নং : n0175 বয়স : 35 লিঙ্গ : মহিলা	ফটো উপলব্ধ
883	ZMJ1604586	নাম : তনুশ্রী সেন স্বামীর নাম: যোগেশ সেন বাড়ির নং : n0100 বয়স : 37 লিঙ্গ : মহিলা	ফটো উপলব্ধ	884	TTV2592111	নাম : দীপা সেন পিতার নাম: বিনোদ সেন বাড়ির নং : এন০০৯২ বয়স : 23 লিঙ্গ : মহিলা	ফটো উপলব্ধ	885	TTV1734193	নাম : সমির সেন পিতার নাম: বিনোদ সেন বাড়ির নং : n0087 বয়স : 31 লিঙ্গ : পুরুষ	ফটো উপলব্ধ
886	WB/03/019/300649	নাম : গজেন সেন পিতার নাম: মতিলাল সেন বাড়ির নং : n0087 বয়স : 53 লিঙ্গ : পুরুষ	ফটো উপলব্ধ	887	TTV2594273	নাম : পিঙ্কি সেন পিতার নাম: রঞ্জিত সেন বাড়ির নং : এন0079 বয়স : 23 লিঙ্গ : মহিলা	ফটো উপলব্ধ	888	TTV2773406	নাম : দীপঙ্কর সেন পিতার নাম: রঞ্জিত সেন বাড়ির নং : এন0079 বয়স : 21 লিঙ্গ : পুরুষ	ফটো উপলব্ধ
889	TTV2386639	নাম : ক্ষণিকা সেন স্বামীর নাম: অরুণ কুমার সেন বাড়ির নং : n0074 বয়স : 50 লিঙ্গ : মহিলা	ফটো উপলব্ধ	890	TTV1123439	নাম : শেফালী মজুমদার (সরকার) স্বামীর নাম: সমীরন সরকার বাড়ির নং : n0169 বয়স : 36 লিঙ্গ : মহিলা	ফটো উপলব্ধ	891	TTV2086437	নাম : অঞ্জলী সেন পিতার নাম: দেবনাথ সেন বাড়ির নং : n0088 বয়স : 27 লিঙ্গ : মহিলা	ফটো উপলব্ধ
892	TTV1273457	নাম : নিতাই সেন পিতার নাম: বিনোদ সেন বাড়ির নং : n0087 বয়স : 35 লিঙ্গ : পুরুষ	ফটো উপলব্ধ	893	TTV2632032	নাম : অজিত বর্মন পিতার নাম: আশারু বর্মন বাড়ির নং : এন0094 বয়স : 22 লিঙ্গ : পুরুষ	ফটো উপলব্ধ	894	TTV2166247	নাম : ববিতা সেন পিতার নাম: দীপক সেন বাড়ির নং : n0094 বয়স : 26 লিঙ্গ : মহিলা	ফটো উপলব্ধ
895	ZMJ1637545	নাম : গীতা সেন স্বামীর নাম: শংকর সেন বাড়ির নং : n0102 বয়স : 32 লিঙ্গ : মহিলা	ফটো উপলব্ধ	896	CGT2623098	নাম : রেনু রানী সেন স্বামীর নাম: তপন সেন বাড়ির নং : n0111 বয়স : 37 লিঙ্গ : মহিলা	ফটো উপলব্ধ	897	TTV2791101	নাম : হরিদাস সেন মায়ের নাম: মাধবী সেন বাড়ির নং : এন0111 বয়স : 22 লিঙ্গ : পুরুষ	ফটো উপলব্ধ
898	TTV1985563	নাম : অনিতা সেন স্বামীর নাম: প্রদীপ সেন বাড়ির নং : n0104 বয়স : 39 লিঙ্গ : মহিলা	ফটো উপলব্ধ	899	TTV2791267	নাম : হীরক সেন পিতার নাম: প্রসন্ন সেন বাড়ির নং : এন0104 বয়স : 20 লিঙ্গ : পুরুষ	ফটো উপলব্ধ	900	TTV1734094	নাম : টুম্পা সেন স্বামীর নাম: সুভাষ সেন বাড়ির নং : n0074 বয়স : 34 লিঙ্গ : মহিলা	ফটো উপলব্ধ

বিধানসভা নির্বাচনক্ষেত্রের নং, নাম : 20-মাল  
ভাগ নং, নাম : 1-গয়ানাথ পাড়া (পশ্চিমাংশ)

901 নাম : টুম্পা সেন স্বামীর নাম: বাবলু সেন বাড়ির নং : n0090 বয়স : 28 লিঙ্গ : মহিলা	ZMJ1927094 ফটো উপলব্ধ	902 নাম : সান্তনা সেন পিতার নাম: ধীরেন সেন বাড়ির নং : N0103 বয়স : 25 লিঙ্গ : মহিলা	TTV2450310 ফটো উপলব্ধ	903 নাম : বাবলু সেন পিতার নাম: গজেন্দ্রনাথ সেন বাড়ির নং : n0090 বয়স : 41 লিঙ্গ : পুরুষ	CGT2339299 ফটো উপলব্ধ
904 নাম : পম্পা সেন স্বামীর নাম: দিলীপ সেন বাড়ির নং : n0256 বয়স : 36 লিঙ্গ : মহিলা	TTV1222538 ফটো উপলব্ধ	905 নাম : অঞ্জলী সেন স্বামীর নাম: ফুলেন সেন বাড়ির নং : n0097 বয়স : 39 লিঙ্গ : মহিলা	CGT2621423 ফটো উপলব্ধ	906 নাম : নলিতা সেন স্বামীর নাম: সুবোধ সেন বাড়ির নং : n0074 বয়স : 56 লিঙ্গ : মহিলা	WB/03/019/300210 ফটো উপলব্ধ
907 নাম : দীনেশ সেন পিতার নাম: খগেন্দ্র নাথ সেন বাড়ির নং : n0074 বয়স : 36 লিঙ্গ : পুরুষ	TTV1034040 ফটো উপলব্ধ	908 নাম : নারায়ন সেন পিতার নাম: উপেন সেন বাড়ির নং : n0083 বয়স : 59 লিঙ্গ : পুরুষ	WB/03/019/300526 ফটো উপলব্ধ	909 নাম : কবিতা সেন স্বামীর নাম: বিনোদ সেন বাড়ির নং : n0087 বয়স : 54 লিঙ্গ : মহিলা	TTV2386522 ফটো উপলব্ধ
910 নাম : সুবোধ সেন পিতার নাম: উপেন সেন বাড়ির নং : n0074 বয়স : 63 লিঙ্গ : পুরুষ	WB/03/019/300408 ফটো উপলব্ধ	911 নাম : অরুণকুমার সেন পিতার নাম: উপেন সেন বাড়ির নং : n0074 বয়স : 61 লিঙ্গ : পুরুষ	WB/03/019/300709 ফটো উপলব্ধ	912 নাম : বিপ্লব সেন পিতার নাম: সুবোধ সেন বাড়ির নং : এন0074 বয়স : 21 লিঙ্গ : পুরুষ	TTV2791085 ফটো উপলব্ধ
913 নাম : মনোজ সেন পিতার নাম: অরুণ কুমার সেন বাড়ির নং : এন0074 বয়স : 21 লিঙ্গ : পুরুষ	TTV2791994 ফটো উপলব্ধ	914 নাম : বাসন্তী সেন স্বামীর নাম: হেমন সেন বাড়ির নং : এন00৮৩ বয়স : 28 লিঙ্গ : মহিলা	TTV2595130 ফটো উপলব্ধ	915 নাম : গৌড় সেন পিতার নাম: অবিনাশ সেন বাড়ির নং : এন0096 বয়স : 21 লিঙ্গ : পুরুষ	TTV2715001 ফটো উপলব্ধ
916 নাম : গজেন্দ্রনাথ সেন পিতার নাম: যোগেন্দ্রনাথ সেন বাড়ির নং : n0088 বয়স : 63 লিঙ্গ : পুরুষ	WB/03/019/300763 ফটো উপলব্ধ	917 নাম : দুর্গা সেন পিতার নাম: বিজয় সেন বাড়ির নং : n0108 বয়স : 63 লিঙ্গ : পুরুষ	WB/03/019/300555 ফটো উপলব্ধ	918 নাম : সুরতী সেন স্বামীর নাম: মানিক সেন বাড়ির নং : n0091 বয়স : 66 লিঙ্গ : মহিলা	WB/03/019/300580 ফটো উপলব্ধ
919 নাম : প্রতিমা সেন(দত্ত) স্বামীর নাম: হরি সেন বাড়ির নং : N0188 বয়স : 32 লিঙ্গ : মহিলা	TTV2086395 ফটো উপলব্ধ	920 নাম : উপালা হাজরা স্বামীর নাম: গোপাল হাজরা বাড়ির নং : n0136 বয়স : 59 লিঙ্গ : মহিলা	WB/03/019/300818 ফটো উপলব্ধ	921 নাম : গনেশ চন্দ্র হাজরা পিতার নাম: গোপাল হাজরা বাড়ির নং : n0136 বয়স : 38 লিঙ্গ : পুরুষ	CGT2622421 ফটো উপলব্ধ
922 নাম : অষ্টমী হাজরা স্বামীর নাম: অশ্বেশ হাজরা বাড়ির নং : n0136 বয়স : 57 লিঙ্গ : মহিলা	CGT2102945 ফটো উপলব্ধ	923 নাম : প্রতিমা হাজরা স্বামীর নাম: গনেশ চন্দ্র হাজরা বাড়ির নং : n0136 বয়স : 41 লিঙ্গ : মহিলা	TTV1123470 ফটো উপলব্ধ	924 নাম : অশ্বেশ হাজরা পিতার নাম: শিবেন হাজরা বাড়ির নং : বয়স : 45 লিঙ্গ : পুরুষ	TTV1733740 ফটো উপলব্ধ
925 নাম : সান্তনা হাজরা পিতার নাম: অশ্বেশ হাজরা বাড়ির নং : n0136 বয়স : 31 লিঙ্গ : মহিলা	TTV1733898 ফটো উপলব্ধ	926 নাম : বেলা হালদার স্বামীর নাম: রামচন্দ্র হালদার বাড়ির নং : n0146 বয়স : 79 লিঙ্গ : মহিলা	TTV2386688 ফটো উপলব্ধ	927 নাম : কৃষ্ণ কান্ত হালদার পিতার নাম: বিমল কুমার হালদার বাড়ির নং : n0143 বয়স : 49 লিঙ্গ : পুরুষ	TTV2837912 ফটো উপলব্ধ
928 নাম : সরস্বতী হালদার স্বামীর নাম: বিমলকুমার হালদার বাড়ির নং : n0143 বয়স : 66 লিঙ্গ : মহিলা	TTV2374882 ফটো উপলব্ধ	929 নাম : রনজিত হালদার পিতার নাম: রাজেন কুমার হালদার বাড়ির নং : n0143 বয়স : 34 লিঙ্গ : পুরুষ	TTV1273101 ফটো উপলব্ধ	930 নাম : দীপাঞ্জনা বর্মন হালদার স্বামীর নাম: রণজিত হালদার বাড়ির নং : এন0143 বয়স : 26 লিঙ্গ : মহিলা	XFB2115962 ফটো উপলব্ধ

বিধানসভা নির্বাচনক্ষেত্রের নং, নাম : 20-মাল  
ভাগ নং, নাম : 1-গয়ানাথ পাড়া (পশ্চিমাংশ)

931	TTV2718096	ফটো উপলব্ধ	932	TTV2386597	ফটো উপলব্ধ	933	TTV2386613	ফটো উপলব্ধ
নাম : অনিমেশ চন্দ্র হালদার পিতার নাম: দুলাল চন্দ্র হালদার বাড়ির নং : এন0018 বয়স : 21 লিঙ্গ : পুরুষ			নাম : শোভারানি হালদার স্বামীর নাম: অবিনাশ হালদার বাড়ির নং : n0018 বয়স : 76 লিঙ্গ : মহিলা			নাম : অঞ্জলী হালদার স্বামীর নাম: কানাইলাল হালদার বাড়ির নং : n0146 বয়স : 51 লিঙ্গ : মহিলা		
934	TTV2594927	ফটো উপলব্ধ	935	CGT2704021	ফটো উপলব্ধ	936	TTV1985589	ফটো উপলব্ধ
নাম : যমুনা হালদার পিতার নাম: কানাই হালদার বাড়ির নং : এন0186 বয়স : 23 লিঙ্গ : মহিলা			নাম : সুরজিৎ হালদার পিতার নাম: রাজেন হালদার বাড়ির নং : n0143 বয়স : 37 লিঙ্গ : পুরুষ			নাম : পদ্মাবতী হালদার পিতার নাম: কানাইলাল হালদার বাড়ির নং : n0146 বয়স : 28 লিঙ্গ : মহিলা		
937	TTV1576313	ফটো উপলব্ধ	938	CGT1304682	ফটো উপলব্ধ	939	TTV2843282	ফটো উপলব্ধ
নাম : বিশ্বজিৎ হালদার পিতার নাম: রাজেন কুমার হালদার বাড়ির নং : n0143 বয়স : 31 লিঙ্গ : পুরুষ			নাম : শ্রীদাম হালদার পিতার নাম: রামচন্দ্র হালদার বাড়ির নং : n0146 বয়স : 47 লিঙ্গ : পুরুষ			নাম : কৃষ্ণ চন্দ্র হালদার পিতার নাম: অবিনাশ হালদার বাড়ির নং : n0018 বয়স : 54 লিঙ্গ : পুরুষ		
940	WB/03/019/300546	ফটো উপলব্ধ	941	WB/03/019/300551	ফটো উপলব্ধ	942	TTV2705226	ফটো উপলব্ধ
নাম : বিমলকুমার হালদার পিতার নাম: গৌদলাল হালদার বাড়ির নং : n0143 বয়স : 73 লিঙ্গ : পুরুষ			নাম : রাজেনকুমার হালদার পিতার নাম: গৌদলাল হালদার বাড়ির নং : n0143 বয়স : 61 লিঙ্গ : পুরুষ			নাম : দীপা হালদার পিতার নাম: ছিদাম হালদার বাড়ির নং : এন0146 বয়স : 21 লিঙ্গ : মহিলা		
943	CGT0518530	ফটো উপলব্ধ	944	CGT2339398	ফটো উপলব্ধ	945	TTV1436195	ফটো উপলব্ধ
নাম : বীনারানী হালদার স্বামীর নাম: রাজেনকুমার হালদার বাড়ির নং : n0143 বয়স : 56 লিঙ্গ : মহিলা			নাম : রবিতা হালদার স্বামীর নাম: দুলাল হালদার বাড়ির নং : n0018 বয়স : 43 লিঙ্গ : মহিলা			নাম : কমলা হালদার (বর্মন) স্বামীর নাম: কৃষ্ণ কান্ত হালদার বাড়ির নং : n0143 বয়স : 44 লিঙ্গ : মহিলা		
946	CGT2704104	ফটো উপলব্ধ	947	TTV2123743	ফটো উপলব্ধ	948	TTV2770782	ফটো উপলব্ধ
নাম : গৌরাজ হালদার পিতার নাম: রামচন্দ্র হালদার বাড়ির নং : n0146 বয়স : 38 লিঙ্গ : পুরুষ			নাম : শর্মিলা হালদার স্বামীর নাম: সুরজিৎ হালদার বাড়ির নং : n0143 বয়স : 33 লিঙ্গ : মহিলা			নাম : অর্জিৎ হালদার পিতার নাম: রাজেন কুমার হালদার বাড়ির নং : এন0143 বয়স : 21 লিঙ্গ : পুরুষ		
949	WB/03/019/300677	ফটো উপলব্ধ	950	CGT2703916	ফটো উপলব্ধ	951	CGT2339406	ফটো উপলব্ধ
নাম : দুলাল চন্দ্র হালদার পিতার নাম: অবিনাশ হালদার বাড়ির নং : n0018 বয়স : 61 লিঙ্গ : পুরুষ			নাম : শ্যামলা হালদার (সরকার) স্বামীর নাম: শ্রীদাম হালদার বাড়ির নং : n0182 বয়স : 39 লিঙ্গ : মহিলা			নাম : রঞ্জনা হেমব্রম স্বামীর নাম: বাবুলাল টুডু বাড়ির নং : n0173 বয়স : 54 লিঙ্গ : মহিলা		
952	CGT2621548	ফটো উপলব্ধ	953	TTV1985399	ফটো উপলব্ধ	954	TTV2791556	ফটো উপলব্ধ
নাম : জাখির হোসেন পিতার নাম: জহরুল মোহাম্মদ বাড়ির নং : n0179 বয়স : 38 লিঙ্গ : পুরুষ			নাম : সরিনা পারভীন স্বামীর নাম: জাখির হোসেন বাড়ির নং : n0179 বয়স : 30 লিঙ্গ : মহিলা			নাম : বিকি সেন পিতার নাম: দীপক সেন বাড়ির নং : এন0094 বয়স : 20 লিঙ্গ : পুরুষ		
955	TTV2793792	ফটো উপলব্ধ	956	ZMJ2567295	ফটো উপলব্ধ	957	ZMJ2472033	ফটো উপলব্ধ
নাম : সুশ্রীতা রায় পিতার নাম: উদয় শঙ্কর রায় বাড়ির নং : এন0097 বয়স : 24 লিঙ্গ : মহিলা			নাম : সামারী সেন পিতার নাম: বীরেন সেন বাড়ির নং : নং220 বয়স : 22 লিঙ্গ : মহিলা			নাম : বনশ্রী রায় পিতার নাম: বিমল রায় বাড়ির নং : 258/এন0026 বয়স : 24 লিঙ্গ : মহিলা		
958	TTV2799724	ফটো উপলব্ধ	959	TTV2802882	ফটো উপলব্ধ	960	TTV2805000	ফটো উপলব্ধ
নাম : রঞ্জন রায় পিতার নাম: সঞ্জয় রায় বাড়ির নং : এন0001 বয়স : 19 লিঙ্গ : পুরুষ			নাম : বাসনা সরকার স্বামীর নাম: মিলন বিশ্বাস বাড়ির নং : এন0151 বয়স : 24 লিঙ্গ : মহিলা			নাম : শান্তনা রায় পিতার নাম: অনাথ রায় বাড়ির নং : এন0039 বয়স : 25 লিঙ্গ : মহিলা		

961 নাম : সুরজ মোনি টুডু পিতার নাম: লক্ষণ টুডু বাড়ির নং : এন0185 বয়স : 19 লিঙ্গ : মহিলা	TTV2823045 ফটো উপলব্ধ	962 নাম : সুনীল টুডু মায়ের নাম: যিবতী মাঝি টুডু বাড়ির নং : এন0185 বয়স : 21 লিঙ্গ : পুরুষ	TTV2823052 ফটো উপলব্ধ	963 নাম : অমর সেন পিতার নাম: তপন সেন বাড়ির নং : এন0084 বয়স : 19 লিঙ্গ : পুরুষ	TTV2823086 ফটো উপলব্ধ
964 নাম : গোবিন্দ হালদার পিতার নাম: কানাইলাল হালদার বাড়ির নং : এন0146 বয়স : 20 লিঙ্গ : পুরুষ	TTV2824878 ফটো উপলব্ধ	965 নাম : দীপ্তি রায় পিতার নাম: বুদ্ধদেব রায় বাড়ির নং : এন0166 বয়স : 22 লিঙ্গ : মহিলা	TTV2834620 ফটো উপলব্ধ	966 নাম : সৌরভ বিশ্বাস পিতার নাম: হরিপদ বিশ্বাস বাড়ির নং : এন0130 বয়স : 19 লিঙ্গ : পুরুষ	TTV2835346 ফটো উপলব্ধ
967 নাম : সুস্মিতা রায় পিতার নাম: টুপেন রায় বাড়ির নং : এন0152 বয়স : 28 লিঙ্গ : মহিলা	ZMJ1977909 ফটো উপলব্ধ	968 নাম : উত্তম রায় পিতার নাম: আকালু রায় বাড়ির নং : এন0152 বয়স : 31 লিঙ্গ : পুরুষ	ZMJ1786607 ফটো উপলব্ধ	969 নাম : সুপ্রভা রায় পিতার নাম: বিজয় রায় বাড়ির নং : এন0158 বয়স : 26 লিঙ্গ : মহিলা	TTV2170785 ফটো উপলব্ধ
970 নাম : প্রিয়াংকা বাওয়ালী স্বামীর নাম: বিজয় কুমার বিশ্বাস বাড়ির নং : এন0130 বয়স : 22 লিঙ্গ : মহিলা	TTV2835668 ফটো উপলব্ধ	971 নাম : পিংকি বাডুই স্বামীর নাম: পূর্ণা বিশ্বাস বাড়ির নং : এন0124 বয়স : 22 লিঙ্গ : মহিলা	TTV2835650 ফটো উপলব্ধ	972 নাম : নমিতা রায় স্বামীর নাম: কমল রায় বাড়ির নং : এন0012 বয়স : 24 লিঙ্গ : মহিলা	TTV2837276 ফটো উপলব্ধ
973 নাম : মামুনী সেন স্বামীর নাম: উত্তম রায় বাড়ির নং : এন0070 বয়স : 26 লিঙ্গ : মহিলা	TTV2837342 ফটো উপলব্ধ	974 নাম : মানসি রায় পিতার নাম: অমল চন্দ্র রায় বাড়ির নং : এন0069 বয়স : 24 লিঙ্গ : মহিলা	NEV2346484 ফটো উপলব্ধ	975 নাম : দুলালী হাজদা পিতার নাম: লক্ষীরাম হাজদা বাড়ির নং : এন0167 বয়স : 26 লিঙ্গ : মহিলা	NGW2783678 ফটো উপলব্ধ
976 নাম : সোমা দত্ত পিতার নাম: সুরেশ দত্ত বাড়ির নং : এন0088 বয়স : 27 লিঙ্গ : মহিলা	ZMJ2170603 ফটো উপলব্ধ	977 নাম : জয়দীপু রায় পিতার নাম: দীপু রায় বাড়ির নং : এন0020 বয়স : 19 লিঙ্গ : পুরুষ	TTV2837748 ফটো উপলব্ধ	978 নাম : অভিষেক রায় পিতার নাম: দীপক রায় বাড়ির নং : এন0071 বয়স : 20 লিঙ্গ : পুরুষ	TTV2837722 ফটো উপলব্ধ
979 নাম : সোনালী টুডু পিতার নাম: বাবুলাল টুডু বাড়ির নং : এন0172 বয়স : 20 লিঙ্গ : মহিলা	TTV2837714 ফটো উপলব্ধ	980 নাম : গীতা বিশ্বাস পিতার নাম: সুদেব বিশ্বাস বাড়ির নং : এন0117 বয়স : 19 লিঙ্গ : মহিলা	TTV2837706 ফটো উপলব্ধ	981 নাম : সুস্মিতা রায় স্বামীর নাম: কৌশিক রায় বাড়ির নং : এন0140 বয়স : 23 লিঙ্গ : মহিলা	TTV2837698 ফটো উপলব্ধ
982 নাম : রীতা রায় অন্যান্য: উত্তম রায় বাড়ির নং : এন0070 বয়স : 20 লিঙ্গ : মহিলা	TTV2837680 ফটো উপলব্ধ	983 নাম : পিংকি রায় স্বামীর নাম: বুবাই পাল বাড়ির নং : এন0142 বয়স : 21 লিঙ্গ : মহিলা	TTV2837649 ফটো উপলব্ধ	984 নাম : বাসন্তী মন্ডল পিতার নাম: গৌরাজ মন্ডল বাড়ির নং : এন0121 বয়স : 26 লিঙ্গ : মহিলা	ZMJ2125441 ফটো উপলব্ধ
985 নাম : জয়ন্তী বিশ্বাস পিতার নাম: সুবোধ বিশ্বাস বাড়ির নং : এন0124 বয়স : 19 লিঙ্গ : মহিলা	TTV2838480 ফটো উপলব্ধ	986 নাম : কৃষ্ণ সাকার পিতার নাম: নিমাই সাকার বাড়ির নং : এন0115 বয়স : 19 লিঙ্গ : পুরুষ	TTV2838464 ফটো উপলব্ধ	987 নাম : রিয়া সরকার স্বামীর নাম: করুণা সেন বাড়ির নং : এন0091 বয়স : 22 লিঙ্গ : মহিলা	TTV2840007 ফটো উপলব্ধ
988 নাম : উনি রায় পিতার নাম: পরেশ চন্দ্র রায় বাড়ির নং : এন0141 বয়স : 20 লিঙ্গ : মহিলা	TTV2839991 ফটো উপলব্ধ	989 নাম : চন্দনা সরকার পিতার নাম: বিশ্বনাথ সরকার বাড়ির নং : এন0126 বয়স : 21 লিঙ্গ : মহিলা	TTV2839983 ফটো উপলব্ধ	990 নাম : শ্রী কৃষ্ণ পাল অন্যান্য: শ্যামলী পাল বাড়ির নং : এন0137 বয়স : 20 লিঙ্গ : পুরুষ	TTV2840585 ফটো উপলব্ধ

বিধানসভা নির্বাচনক্ষেত্রের নং, নাম : 20-মাল  
ভাগ নং, নাম : 1-গয়ানাথ পাড়া (পশ্চিমাংশ)

991	TTV2840510
নাম : সুখদেব পাল অন্যান্য: শ্যামলী পাল বাড়ির নং : এন0137 বয়স : 24 লিঙ্গ : পুরুষ	ফটো উপলব্ধ

992	TTV1724418
নাম : রূপালী রয় পিতার নাম: চৈত্ রয় বাড়ির নং : এন0021 বয়স : 30 লিঙ্গ : মহিলা	ফটো উপলব্ধ

993	TTV2841955
নাম : সোনালী বিশ্বাস পিতার নাম: নিখিল বিশ্বাস বাড়ির নং : এন0113 বয়স : 21 লিঙ্গ : মহিলা	ফটো উপলব্ধ

994	TTV2842144
নাম : দীপঙ্কর হালদার পিতার নাম: শ্রীদাম হালদার বাড়ির নং : দক্ষিণ মাটিয়ালি বয়স : 19 লিঙ্গ : পুরুষ	ফটো উপলব্ধ

995	TTV2842177
নাম : সুজয় সরকার পিতার নাম: রঞ্জিত সরকার বাড়ির নং : এন0132 বয়স : 19 লিঙ্গ : পুরুষ	ফটো উপলব্ধ

996	TTV2842201
নাম : সোনালী পাল পিতার নাম: স্বপন পাল বাড়ির নং : এন0134 বয়স : 19 লিঙ্গ : মহিলা	ফটো উপলব্ধ

997	TTV2844629
নাম : তপু রায় পিতার নাম: সুরেশ চন্দ্র রায় বাড়ির নং : এন0141 বয়স : 20 লিঙ্গ : পুরুষ	ফটো উপলব্ধ



নির্বাচক সংখ্যার সারসংক্ষেপ :

A) নির্বাচকের সংখ্যা :

	নির্বাচক তালিকার প্রকৃতি	নির্বাচক তালিকার পরিচিতি :	নির্বাচকের সংখ্যা :			
			পুরুষ	মহিলা	তৃতীয় লিঙ্গ	মোট
I	মূল তালিকা	মূল তালিকা	বিশেষ নিবিড় সংশোধনী ২০২৬-এর চূড়ান্ত ভোটার তালিকা			
			532	465	0	997
II	1- সংযোজন তালিকা	সংযোজনী 1	বিশেষ সংক্ষিপ্ত সংশোধন 2026			
			0	0	0	0
III	2- বিয়োজন তালিকা	সংযোজনী 1	বিশেষ সংক্ষিপ্ত সংশোধন 2026			
			4	2	0	6
IV	'লিঙ্গ ক্ষেত্রের' পরিবর্তনের কারণে পার্থক্য		0	0	0	0
নির্বাচকের মোট সংখ্যা (I+II-III+IV)			528	463	0	991

B) ক্রটি সংশোধনের সংখ্যা :

নির্বাচক তালিকার প্রকৃতি	নির্বাচক তালিকার পরিচিতি :	ক্রটি সংশোধনের সংখ্যা :
সংযোজনী 1	বিশেষ সংক্ষিপ্ত সংশোধন 2026	0

নির্বাচক নিবন্ধন আধিকারিকের স্বাক্ষর

E-মৃত, S-স্থানান্তরিত, R-একাধিকবার অন্তর্ভুক্ত, M-নিখোঁজ, Q-যোগ্য নহে