

নির্বাচক তালিকা 2026 S25 পশ্চিমবঙ্গ

বিধানসভা নির্বাচনক্ষেত্রের নং, নাম ও সংরক্ষণের স্থিতি : 200 - আরামবাগ (তপশীলি জাতি)		অংশ নং : 129																			
বিধানসভা নির্বাচনক্ষেত্রটি যে লোকসভা নির্বাচনক্ষেত্রের / ক্ষেত্রসমূহের অন্তর্ভুক্ত তার নং, নাম ও সংরক্ষণ স্থিতি : 29 - আরামবাগ (তপশীলি জাতি)																					
1. সংশোধনের পূর্ণ বিবরণ																					
সংশোধনের বৎসর :	2026	নির্বাচক তালিকার পরিচিতি :																			
ভিত্তি তারিখ :	01-01-2026	বিশেষ নিবিড় সংশোধনী ২০২৬-এর চূড়ান্ত ভোটার তালিকা																			
সংশোধনের প্রকৃতি :	বিশেষ নিবিড় সংশোধনী 2026																				
প্রকাশনার তারিখ :	28-02-2026																				
2. অংশ ও নির্বাচনী এলাকার পূর্ণ বিবরণ :																					
অংশের ভাগ নং ও নাম :																					
1-পারুল এর গৌরহাটী মোড়, তালারপাড় ও বিবেকানন্দ পল্লী		<table border="1" style="width: 100%; border-collapse: collapse;"> <tr> <td>প্রধান শহর/গ্রাম</td> <td>: আরামবাগ</td> </tr> <tr> <td>ওয়ার্ড</td> <td>: 019</td> </tr> <tr> <td>থানা</td> <td>: আরামবাগ</td> </tr> <tr> <td>গ্রাম পঞ্চগয়েত</td> <td>:</td> </tr> <tr> <td>ব্লক</td> <td>:</td> </tr> <tr> <td>মহকুমা</td> <td>: আরামবাগ</td> </tr> <tr> <td>জেলা</td> <td>: হুগলী</td> </tr> <tr> <td>পিন</td> <td>: 712601</td> </tr> </table>				প্রধান শহর/গ্রাম	: আরামবাগ	ওয়ার্ড	: 019	থানা	: আরামবাগ	গ্রাম পঞ্চগয়েত	:	ব্লক	:	মহকুমা	: আরামবাগ	জেলা	: হুগলী	পিন	: 712601
প্রধান শহর/গ্রাম	: আরামবাগ																				
ওয়ার্ড	: 019																				
থানা	: আরামবাগ																				
গ্রাম পঞ্চগয়েত	:																				
ব্লক	:																				
মহকুমা	: আরামবাগ																				
জেলা	: হুগলী																				
পিন	: 712601																				
3. ভোট গ্রহন কেন্দ্রের পূর্ণ বিবরণ :																					
ভোট গ্রহন কেন্দ্রের নং, নাম :		ভোট গ্রহন কেন্দ্রের শ্রেণী :		শহরাঞ্চল																	
129 - পারুল কাশীনাথ প্রাথমিক বিদ্যালয়		এই অংশে সহায়ক ভোটগ্রহন কেন্দ্রের সংখ্যা		0																	
ভোট গ্রহন কেন্দ্রের ঠিকানা :		:																			
পারুল কাশীনাথ প্রাথমিক বিদ্যালয়, -রুম-২, পারুল																					
4. নির্বাচকের সংখ্যা :																					
প্রথম ক্রমিক নং	শেষ ক্রমিক নং	মোট সংখ্যা																			
		পুরুষ	মহিলা	তৃতীয় লিঙ্গ	মোট																
1	634	308	325	0	633																

নির্বাচক নিবন্ধন আধিকারিকের স্বাক্ষর

Nazri Naksha

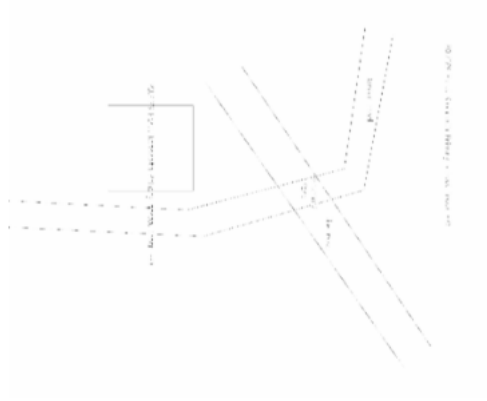

Google Map View



Polling Station Building Front View



Polling Station Front View



Cad View



Key MAP View



1 নাম : সোমা ঘোষ (রায়) স্বামীর নাম: বিকাশ চন্দ্র রায় বাড়ির নং : n0202 বয়স : 48 লিঙ্গ : মহিলা	HXN1172600 ফটো উপলব্ধ	2 নাম : শাশ্বতী মণ্ডল (রায়) স্বামীর নাম: চিন্ময় রায় বাড়ির নং : n0216 বয়স : 37 লিঙ্গ : মহিলা	WUQ0761312 ফটো উপলব্ধ	3 নাম : অনুরাধা শর্মা স্বামীর নাম: মুকেশ শর্মা বাড়ির নং : 1 বয়স : 33 লিঙ্গ : মহিলা	NCS1599794 ফটো উপলব্ধ
4 নাম : মুফতি আবদুল নব্বুল পিতার নাম: মুফতি আবদুল জামাল বাড়ির নং : বিবেকানন্দ পল্লি বয়স : 32 লিঙ্গ : পুরুষ	ZNT1156595 ফটো উপলব্ধ	5 নাম : রমা উইয়া (দে) স্বামীর নাম: বিশ্জিৎ দে বাড়ির নং : n0210 বয়স : 35 লিঙ্গ : মহিলা	TGC1334200 ফটো উপলব্ধ	6 নাম : বিজলী অধিকারী খাঁ স্বামীর নাম: গৌতম খাঁ বাড়ির নং : n0162 বয়স : 46 লিঙ্গ : মহিলা	SNV1303734 ফটো উপলব্ধ
7 নাম : মুনমুন আটা স্বামীর নাম: সুকুমার আটা বাড়ির নং : n0001 বয়স : 57 লিঙ্গ : মহিলা	SNV2265650 ফটো উপলব্ধ	8 নাম : তুলিকা আটা পিতার নাম: সুকুমার আটা বাড়ির নং : N001 বয়স : 24 লিঙ্গ : মহিলা	SNV2287472 ফটো উপলব্ধ	9 নাম : অঙ্কন আটা পিতার নাম: আশীষ কুমার আটা বাড়ির নং : n0086 বয়স : 27 লিঙ্গ : পুরুষ	SNV1894427 ফটো উপলব্ধ
10 নাম : মানিক চন্দ্র আটা পিতার নাম: শ্রীপতি চরন আটা বাড়ির নং : n0086 বয়স : 88 লিঙ্গ : পুরুষ	WB/28/195/378016 ফটো উপলব্ধ	11 নাম : সন্দ্যা রানী আটা স্বামীর নাম: মানিক চন্দ্র আটা বাড়ির নং : n0086 বয়স : 79 লিঙ্গ : মহিলা	WB/28/195/378019 ফটো উপলব্ধ	12 নাম : পাপিয়া আটা স্বামীর নাম: আশীষ কুমার আটা বাড়ির নং : n0086 বয়স : 53 লিঙ্গ : মহিলা	LQP2503605 ফটো উপলব্ধ
13 নাম : আশীষ কুমার আটা পিতার নাম: মানিক চন্দ্র আটা বাড়ির নং : n0086 বয়স : 60 লিঙ্গ : পুরুষ	LQP1709732 ফটো উপলব্ধ	14 নাম : সুকুমার আটা পিতার নাম: মানিক চন্দ্র আটা বাড়ির নং : সার্কাস ময়দান বয়স : 64 লিঙ্গ : পুরুষ	SNV2674760 ফটো উপলব্ধ	15 নাম : তুহিন শুভ্র কুণ্ডু পিতার নাম: পরিমল কুণ্ডু বাড়ির নং : 1 বয়স : 38 লিঙ্গ : পুরুষ	SNV0530980 ফটো উপলব্ধ
16 নাম : মধুমিতা পাল কুণ্ডু স্বামীর নাম: তুহিন শুভ্র কুণ্ডু বাড়ির নং : এন0144 বয়স : 29 লিঙ্গ : মহিলা	SNV1737212 ফটো উপলব্ধ	17 নাম : অগস্ত কুণ্ডু পিতার নাম: অমিতাভ কুণ্ডু বাড়ির নং : এন0166 বয়স : 21 লিঙ্গ : পুরুষ	SNV2522183 ফটো উপলব্ধ	18 নাম : দিপালী মাইতি কুন্ডু মায়ের নাম: গীতা রানী কুন্ডু বাড়ির নং : n0248 বয়স : 59 লিঙ্গ : মহিলা	SNV1995786 ফটো উপলব্ধ
19 নাম : অমিতাভ কুন্ডু পিতার নাম: রামচন্দ্র কুন্ডু বাড়ির নং : n0166 বয়স : 54 লিঙ্গ : পুরুষ	SNV1303866 ফটো উপলব্ধ	20 নাম : শর্মিতা কুন্ডু স্বামীর নাম: অমিতাভ কুন্ডু বাড়ির নং : n0165 বয়স : 53 লিঙ্গ : মহিলা	SNV1303833 ফটো উপলব্ধ	21 নাম : চায়না কুন্ডু স্বামীর নাম: অনুপ কুন্ডু বাড়ির নং : n0037 বয়স : 51 লিঙ্গ : মহিলা	WB/28/194/165631 ফটো উপলব্ধ
22 নাম : অনুপ কুন্ডু পিতার নাম: বাসুদেব কুন্ডু বাড়ির নং : n0037 বয়স : 55 লিঙ্গ : পুরুষ	WB/28/194/165637 ফটো উপলব্ধ	23 নাম : ষষ্ঠী কুন্ডু স্বামীর নাম: বিদ্যুৎ কুণ্ডু বাড়ির নং : n0037 বয়স : 52 লিঙ্গ : মহিলা	SNV2133627 ফটো উপলব্ধ	24 নাম : বিদ্যুৎ কুণ্ডু পিতার নাম: বাসুদেব কুন্ডু বাড়ির নং : n0037 বয়স : 58 লিঙ্গ : পুরুষ	SNV2133619 ফটো উপলব্ধ
25 নাম : আকাশ কুন্ডু পিতার নাম: অনুপ কুন্ডু বাড়ির নং : এন0037 বয়স : 20 লিঙ্গ : পুরুষ	SNV2563591 ফটো উপলব্ধ	26 নাম : সবিতা কুন্ডু স্বামীর নাম: পরিমল কুন্ডু বাড়ির নং : n0030 বয়স : 59 লিঙ্গ : মহিলা	WB/28/194/165434 ফটো উপলব্ধ	27 নাম : পরিমল কুমার কুণ্ডু পিতার নাম: অনাথ বন্ধু কুণ্ডু বাড়ির নং : 1 বয়স : 72 লিঙ্গ : পুরুষ	SNV2679546 ফটো উপলব্ধ
28 নাম : মৌসুমী কর্মকার স্বামীর নাম: গনেশ কর্মকার বাড়ির নং : n0004 বয়স : 29 লিঙ্গ : মহিলা	SNV1728989 ফটো উপলব্ধ	29 নাম : গনেশ কর্মকার পিতার নাম: অশোক কর্মকার বাড়ির নং : n0004 বয়স : 43 লিঙ্গ : পুরুষ	LQP2503639 ফটো উপলব্ধ	30 নাম : কার্তিক কর্মকার পিতার নাম: অশোক কর্মকার বাড়ির নং : n0004 বয়স : 44 লিঙ্গ : পুরুষ	LQP3046265 ফটো উপলব্ধ

31	WB/28/194/165336	নাম : কনক কর্মকার স্বামীর নাম: অশোক কর্মকার বাড়ির নং : n0004 বয়স : 70 লিঙ্গ : মহিলা	ফটো উপলব্ধ	32	WB/28/194/165719	নাম : শ্যামল কর্মকার পিতার নাম: সুধীর কর্মকার বাড়ির নং : n0056 বয়স : 67 লিঙ্গ : পুরুষ	ফটো উপলব্ধ	33	WB/28/194/165571	নাম : সন্ধ্যা কর্মকার স্বামীর নাম: শ্যামল কর্মকার বাড়ির নং : n0056 বয়স : 62 লিঙ্গ : মহিলা	ফটো উপলব্ধ
34	SNV1894500	নাম : টগর ক্ষেত্রপাল স্বামীর নাম: সৌরভ ক্ষেত্রপাল বাড়ির নং : n0044 বয়স : 30 লিঙ্গ : মহিলা	ফটো উপলব্ধ	35	SNV1627678	নাম : পারভিন ক্ষেত্রপাল স্বামীর নাম: জয়ন্ত ক্ষেত্রপাল বাড়ির নং : n0244 বয়স : 30 লিঙ্গ : মহিলা	ফটো উপলব্ধ	36	SNV1304054	নাম : সোমা ক্ষেত্রপাল স্বামীর নাম: লক্ষীকান্ত ক্ষেত্রপাল বাড়ির নং : n0045 বয়স : 36 লিঙ্গ : মহিলা	ফটো উপলব্ধ
37	SNV1810563	নাম : বনশ্রী ক্ষেত্রপাল স্বামীর নাম: সুমন্ত ক্ষেত্রপাল বাড়ির নং : n0045 বয়স : 32 লিঙ্গ : মহিলা	ফটো উপলব্ধ	38	ZNT1464890	নাম : অনামিকা মিত্র মন্ডল স্বামীর নাম: দেবু মন্ডল বাড়ির নং : এন0043 বয়স : 27 লিঙ্গ : মহিলা	ফটো উপলব্ধ	39	SNV2369098	নাম : পূজা ক্ষেত্রপাল স্বামীর নাম: বিশ্বজিৎ ক্ষেত্রপাল বাড়ির নং : এন0043 বয়স : 34 লিঙ্গ : মহিলা	ফটো উপলব্ধ
40	SNV2287415	নাম : চৈতালী ক্ষেত্রপাল পিতার নাম: কান্তি ক্ষেত্রপাল বাড়ির নং : N001 বয়স : 25 লিঙ্গ : মহিলা	ফটো উপলব্ধ	41	SNV1810548	নাম : সুমন ক্ষেত্রপাল পিতার নাম: দেবু ক্ষেত্রপাল বাড়ির নং : n0044 বয়স : 29 লিঙ্গ : পুরুষ	ফটো উপলব্ধ	42	SNV1729003	নাম : মামনী ক্ষেত্রপাল স্বামীর নাম: সানু ক্ষেত্রপাল বাড়ির নং : n0043 বয়স : 31 লিঙ্গ : মহিলা	ফটো উপলব্ধ
43	SNV1236835	নাম : জয়ন্ত ক্ষেত্রপাল পিতার নাম: করালী ক্ষেত্রপাল বাড়ির নং : n0067 বয়স : 36 লিঙ্গ : পুরুষ	ফটো উপলব্ধ	44	SNV1304047	নাম : সুমন্ত ক্ষেত্রপাল পিতার নাম: করালী ক্ষেত্রপাল বাড়ির নং : n0045 বয়স : 41 লিঙ্গ : পুরুষ	ফটো উপলব্ধ	45	LQP1770593	নাম : লক্ষীকান্ত ক্ষেত্রপাল পিতার নাম: করালী ক্ষেত্রপাল বাড়ির নং : n0045 বয়স : 49 লিঙ্গ : পুরুষ	ফটো উপলব্ধ
46	WB/28/194/165533	নাম : চারু ক্ষেত্রপাল স্বামীর নাম: করালী ক্ষেত্রপাল বাড়ির নং : n0045 বয়স : 61 লিঙ্গ : মহিলা	ফটো উপলব্ধ	47	SNV1304542	নাম : সৌরভ ক্ষেত্রপাল পিতার নাম: দেবু ক্ষেত্রপাল বাড়ির নং : n0044 বয়স : 35 লিঙ্গ : পুরুষ	ফটো উপলব্ধ	48	SNV1304153	নাম : মান্নি ক্ষেত্রপাল স্বামীর নাম: শ্রীমন্ত ক্ষেত্রপাল বাড়ির নং : n0044 বয়স : 34 লিঙ্গ : মহিলা	ফটো উপলব্ধ
49	WB/28/194/165529	নাম : মেনকা ক্ষেত্রপাল স্বামীর নাম: কালিপদ ক্ষেত্রপাল বাড়ির নং : n0044 বয়স : 89 লিঙ্গ : মহিলা	ফটো উপলব্ধ	50	SNV1414259	নাম : দেবু মণ্ডল পিতার নাম: হীরা মণ্ডল বাড়ির নং : n0043 বয়স : 33 লিঙ্গ : পুরুষ	ফটো উপলব্ধ	51	SNV1304088	নাম : কবিতা ক্ষেত্রপাল স্বামীর নাম: ইন্দ্রজিৎ ক্ষেত্রপাল বাড়ির নং : n0043 বয়স : 34 লিঙ্গ : মহিলা	ফটো উপলব্ধ
52	SNV1304393	নাম : ইন্দ্রজিৎ ক্ষেত্রপাল পিতার নাম: শ্যামাপদ ক্ষেত্রপাল বাড়ির নং : n0043 বয়স : 35 লিঙ্গ : পুরুষ	ফটো উপলব্ধ	53	LQP2506855	নাম : মিত্র ক্ষেত্রপাল স্বামীর নাম: মহাদেব ক্ষেত্রপাল বাড়ির নং : n0043 বয়স : 43 লিঙ্গ : মহিলা	ফটো উপলব্ধ	54	LQP2506863	নাম : মহাদেব ক্ষেত্রপাল পিতার নাম: পদ্মা ক্ষেত্রপাল বাড়ির নং : n0043 বয়স : 45 লিঙ্গ : পুরুষ	ফটো উপলব্ধ
55	LQP2506822	নাম : চন্দনা ক্ষেত্রপাল স্বামীর নাম: কান্ত ক্ষেত্রপাল বাড়ির নং : n0043 বয়স : 43 লিঙ্গ : মহিলা	ফটো উপলব্ধ	56	LQP1769686	নাম : কান্তি ক্ষেত্রপাল পিতার নাম: পদ্মা ক্ষেত্রপাল বাড়ির নং : n0043 বয়স : 51 লিঙ্গ : পুরুষ	ফটো উপলব্ধ	57	SNV1585553	নাম : বিশ্বজিৎ ক্ষেত্রপাল পিতার নাম: শ্যাম ক্ষেত্রপাল বাড়ির নং : n0043 বয়স : 32 লিঙ্গ : পুরুষ	ফটো উপলব্ধ
58	WB/28/194/165532	নাম : নমিতা ক্ষেত্রপাল স্বামীর নাম: শ্যাম ক্ষেত্রপাল বাড়ির নং : n0043 বয়স : 63 লিঙ্গ : মহিলা	ফটো উপলব্ধ	59	WB/28/194/165538	নাম : শ্যাম ক্ষেত্রপাল পিতার নাম: পদ্মা ক্ষেত্রপাল বাড়ির নং : n0043 বয়স : 56 লিঙ্গ : পুরুষ	ফটো উপলব্ধ	60	SNV1585561	নাম : সানু ক্ষেত্রপাল পিতার নাম: রাম ক্ষেত্রপাল বাড়ির নং : n0043 বয়স : 32 লিঙ্গ : পুরুষ	ফটো উপলব্ধ

বিধানসভা নির্বাচনক্ষেত্রের নং, নাম : 200-আরামবাগ
ভাগ নং, নাম : 1-পারুল এর গৌরহাটা মোড়, তালারপাড় ও বিবেকানন্দ পল্লী

61	LQP1709039	নাম : কণক ক্ষেত্রপাল স্বামীর নাম: রাম ক্ষেত্রপাল বাড়ির নং : n0043 বয়স : 61 লিঙ্গ : মহিলা	ফটো উপলব্ধ	62	WB/28/194/165645	নাম : বেহুলা ক্ষেত্রপাল স্বামীর নাম: পদ্মা ক্ষেত্রপাল বাড়ির নং : n0043 বয়স : 76 লিঙ্গ : মহিলা	ফটো উপলব্ধ	63	WB/28/194/165830	নাম : শত ক্ষেত্রপাল স্বামীর নাম: তরনী ক্ষেত্রপাল বাড়ির নং : n0044 বয়স : 63 লিঙ্গ : মহিলা	ফটো উপলব্ধ
64	LQP2506871	নাম : বর্ণা ক্ষেত্রপাল পিতার নাম: কালিপদ ক্ষেত্রপাল বাড়ির নং : n0044 বয়স : 42 লিঙ্গ : মহিলা	ফটো উপলব্ধ	65	WB/28/194/165700	নাম : শ্রীকান্ত ক্ষেত্রপাল পিতার নাম: কালিপদ ক্ষেত্রপাল বাড়ির নং : n0044 বয়স : 51 লিঙ্গ : পুরুষ	ফটো উপলব্ধ	66	WB/28/194/165640	নাম : মিলি ক্ষেত্রপাল স্বামীর নাম: দেব ক্ষেত্রপাল বাড়ির নং : n0044 বয়স : 57 লিঙ্গ : মহিলা	ফটো উপলব্ধ
67	WB/28/194/165114	নাম : দেবু ক্ষেত্রপাল পিতার নাম: কালিপদ ক্ষেত্রপাল বাড়ির নং : n0044 বয়স : 61 লিঙ্গ : পুরুষ	ফটো উপলব্ধ	68	SNV1633148	নাম : রানা ক্ষেত্রপাল পিতার নাম: সুকুমার ক্ষেত্রপাল বাড়ির নং : n0044 বয়স : 31 লিঙ্গ : পুরুষ	ফটো উপলব্ধ	69	WB/28/194/165633	নাম : বুলু ক্ষেত্রপাল স্বামীর নাম: সুকুমার ক্ষেত্রপাল বাড়ির নং : n0044 বয়স : 57 লিঙ্গ : মহিলা	ফটো উপলব্ধ
70	WB/28/194/165874	নাম : সুকুমার ক্ষেত্রপাল পিতার নাম: কালিপদ ক্ষেত্রপাল বাড়ির নং : n0044 বয়স : 63 লিঙ্গ : পুরুষ	ফটো উপলব্ধ	71	SNV2001691	নাম : রাজীব কুমার পোড়েল পিতার নাম: বিশ্বনাথ পোড়েল বাড়ির নং : এন0045 বয়স : 25 লিঙ্গ : পুরুষ	ফটো উপলব্ধ	72	JRG4135422	নাম : মৌসুমী চন্দ্র কোঙার স্বামীর নাম: রাজহীপ কোঙার বাড়ির নং : n0247 বয়স : 36 লিঙ্গ : মহিলা	ফটো উপলব্ধ
73	SNV1304518	নাম : অর্ক কোনার পিতার নাম: দেবশীষ কোনার বাড়ির নং : n0035 বয়স : 35 লিঙ্গ : পুরুষ	ফটো উপলব্ধ	74	SNV1585546	নাম : অর্থা কোনার পিতার নাম: দেবশীষ কোনার বাড়ির নং : n0035 বয়স : 31 লিঙ্গ : পুরুষ	ফটো উপলব্ধ	75	WB/28/194/165361	নাম : সুভদ্রা কোনার স্বামীর নাম: দেবশীষ কোনার বাড়ির নং : n0035 বয়স : 58 লিঙ্গ : মহিলা	ফটো উপলব্ধ
76	WB/28/194/165331	নাম : দেবশীষ কোনার পিতার নাম: নীলরতন কোনার বাড়ির নং : n0035 বয়স : 67 লিঙ্গ : পুরুষ	ফটো উপলব্ধ	77	SNV1303908	নাম : রাজদীপ কোঙার পিতার নাম: রবীন্দ্র নাথ কোঙার বাড়ির নং : n0035 বয়স : 38 লিঙ্গ : পুরুষ	ফটো উপলব্ধ	78	SNV1975309	নাম : প্রমিতা খাঁ পিতার নাম: শ্যামাপ্রসাদ খাঁ বাড়ির নং : n0232 বয়স : 26 লিঙ্গ : মহিলা	ফটো উপলব্ধ
79	SNV2265742	নাম : রাকেশ খাঁ পিতার নাম: রামরঞ্জন খাঁ বাড়ির নং : n0200 বয়স : 50 লিঙ্গ : পুরুষ	ফটো উপলব্ধ	80	KYW2041374	নাম : টুঙ্গা খাঁ স্বামীর নাম: রাকেশ খাঁ বাড়ির নং : n0201 বয়স : 43 লিঙ্গ : মহিলা	ফটো উপলব্ধ	81	SNV2117885	নাম : শেফালী খাঁ স্বামীর নাম: শ্যামা প্রসাদ খাঁ বাড়ির নং : n0193 বয়স : 60 লিঙ্গ : মহিলা	ফটো উপলব্ধ
82	SNV2369114	নাম : রিপা খাঁ পিতার নাম: রাকেশ খাঁ বাড়ির নং : এন0200 বয়স : 23 লিঙ্গ : মহিলা	ফটো উপলব্ধ	83	SNV2369130	নাম : শ্রেয়া খাঁ পিতার নাম: সন্ময় খাঁ বাড়ির নং : এন0186 বয়স : 23 লিঙ্গ : মহিলা	ফটো উপলব্ধ	84	SNV2117877	নাম : শ্যামা প্রসাদ খাঁ পিতার নাম: সঙ্কর ভূষণ খাঁ বাড়ির নং : n0194 বয়স : 67 লিঙ্গ : পুরুষ	ফটো উপলব্ধ
85	SNV1304245	নাম : রীতম খাঁ পিতার নাম: রামপ্রসাদ খাঁ বাড়ির নং : 681/2 বয়স : 33 লিঙ্গ : পুরুষ	ফটো উপলব্ধ	86	KYW2041408	নাম : সাগরিকা খাঁ স্বামীর নাম: সন্ময় খাঁ বাড়ির নং : n0187 বয়স : 45 লিঙ্গ : মহিলা	ফটো উপলব্ধ	87	SNV2123941	নাম : সন্ময় খাঁ পিতার নাম: সঙ্কর ভূষণ খান বাড়ির নং : n0186 বয়স : 59 লিঙ্গ : পুরুষ	ফটো উপলব্ধ
88	WB/28/192/054049	নাম : শান্তনু খাঁ পিতার নাম: জয়রাম খাঁ বাড়ির নং : n0185 বয়স : 48 লিঙ্গ : পুরুষ	ফটো উপলব্ধ	89	WB/28/192/054080	নাম : শান্তনু খাঁ পিতার নাম: হরেকৃষ্ণ খাঁ বাড়ির নং : এন0008 বয়স : 77 লিঙ্গ : পুরুষ	ফটো উপলব্ধ	90	WB/28/192/054062	নাম : ছায়ারানী খাঁ স্বামীর নাম: শান্তনু খাঁ বাড়ির নং : এন0048 বয়স : 69 লিঙ্গ : মহিলা	ফটো উপলব্ধ

বিধানসভা নির্বাচনক্ষেত্রের নং, নাম : 200-আরামবাগ
ভাগ নং, নাম : 1-পারুল এর গৌরহাটা মোড়, তালারপাড় ও বিবেকানন্দ পল্লী

91	LQP2504363	92	SNV2138113	93	SNV1810670
নাম : সুশান্ত দত্ত পিতার নাম: শ্যামল দত্ত বাড়ির নং : n0008 বয়স : 48 লিঙ্গ : পুরুষ	ফটো উপলব্ধ	নাম : সমীরন রায় পিতার নাম: শচীমঙ্গল রায় বাড়ির নং : n0048 বয়স : 54 লিঙ্গ : পুরুষ	ফটো উপলব্ধ	নাম : শুভদীপ ঘোষ পিতার নাম: শান্তি নাথ ঘোষ বাড়ির নং : 1004/এ/5 বয়স : 28 লিঙ্গ : পুরুষ	ফটো উপলব্ধ
94	SNV1768852	95	LQP3046315	96	SNV1303742
নাম : দীপা খাঁ স্বামীর নাম: রীতম খাঁ বাড়ির নং : n0105 বয়স : 33 লিঙ্গ : মহিলা	ফটো উপলব্ধ	নাম : রীনা খাঁ স্বামীর নাম: রামপ্রসাদ খাঁ বাড়ির নং : n0105 বয়স : 61 লিঙ্গ : মহিলা	ফটো উপলব্ধ	নাম : গৌতম খান পিতার নাম: নিমাই খাঁ বাড়ির নং : n0163 বয়স : 47 লিঙ্গ : পুরুষ	ফটো উপলব্ধ
97	SNV2021970	98	LQP1709500	99	WB/28/194/165122
নাম : অনিবার্ণ গাঙ্গুলী পিতার নাম: নির্মল কান্তি গাঙ্গুলী বাড়ির নং : 829 বয়স : 25 লিঙ্গ : পুরুষ	ফটো উপলব্ধ	নাম : শিউলী গাঙ্গুলী স্বামীর নাম: নির্মল কান্তি গাঙ্গুলী বাড়ির নং : 1 বয়স : 47 লিঙ্গ : মহিলা	ফটো উপলব্ধ	নাম : নির্মল কান্তি গাঙ্গুলী পিতার নাম: রামগোপাল গাঙ্গুলী বাড়ির নং : n0010 বয়স : 56 লিঙ্গ : পুরুষ	ফটো উপলব্ধ
100	SNV2619294	101	SNV2506152	102	SNV1728955
নাম : পদ্মা গাঙ্গুলী স্বামীর নাম: রামগোপাল গাঙ্গুলী বাড়ির নং : 1 বয়স : 78 লিঙ্গ : মহিলা	ফটো উপলব্ধ	নাম : অনিন্দিতা গাঙ্গুলী পিতার নাম: নির্মল কান্তি গাঙ্গুলী বাড়ির নং : এন0217 বয়স : 21 লিঙ্গ : মহিলা	ফটো উপলব্ধ	নাম : নিমাই চন্দ্র গোস্বামী পিতার নাম: সর্বরঞ্জন গোস্বামী বাড়ির নং : n0212 বয়স : 64 লিঙ্গ : পুরুষ	ফটো উপলব্ধ
103	SNV1728963	104	SNV2121051	105	LQP2504173
নাম : বর্না গোস্বামী স্বামীর নাম: নিমাই চন্দ্র গোস্বামী বাড়ির নং : n0213 বয়স : 55 লিঙ্গ : মহিলা	ফটো উপলব্ধ	নাম : বাসন্তী ঘোষ স্বামীর নাম: দীপক ঘোষ বাড়ির নং : ওয়ার্ড নং 13 বয়স : 62 লিঙ্গ : মহিলা	ফটো উপলব্ধ	নাম : সুরজিত কুমার ঘোষ পিতার নাম: সুবোধ কুমার ঘোষ বাড়ির নং : n0142 বয়স : 68 লিঙ্গ : পুরুষ	ফটো উপলব্ধ
106	LQP2504181	107	SNV1303783	108	SNV1728922
নাম : কৃষ্ণা ঘোষ স্বামীর নাম: সুরজিত কুমার ঘোষ বাড়ির নং : n0142 বয়স : 64 লিঙ্গ : মহিলা	ফটো উপলব্ধ	নাম : সুরত ঘোষ পিতার নাম: কালিকিৎকর ঘোষ বাড়ির নং : এন0164 বয়স : 60 লিঙ্গ : পুরুষ	ফটো উপলব্ধ	নাম : অর্চনা ঘোষ স্বামীর নাম: সুরত ঘোষ বাড়ির নং : এন0104 বয়স : 56 লিঙ্গ : মহিলা	ফটো উপলব্ধ
109	WB/25/171/078010	110	AZQ0833764	111	JRG3690203
নাম : প্রতিমা ঘোষ স্বামীর নাম: শান্তি মোহন ঘোষ বাড়ির নং : n0204 বয়স : 62 লিঙ্গ : মহিলা	ফটো উপলব্ধ	নাম : অনুপম ঘোষ পিতার নাম: শান্তি মোহন ঘোষ বাড়ির নং : n0206 বয়স : 44 লিঙ্গ : পুরুষ	ফটো উপলব্ধ	নাম : সূতানুকা ঘোষ স্বামীর নাম: অনুপম ঘোষ বাড়ির নং : n0207 বয়স : 38 লিঙ্গ : মহিলা	ফটো উপলব্ধ
112	SNV2001683	113	SNV2113561	114	SNV1810613
নাম : রুদ্র ঘোষ পিতার নাম: প্রশান্ত কুমার ঘোষ বাড়ির নং : 705/এ বয়স : 25 লিঙ্গ : পুরুষ	ফটো উপলব্ধ	নাম : প্রশান্ত কুমার ঘোষ পিতার নাম: প্রফুল্ল কুমার ঘোষ বাড়ির নং : নং001 বয়স : 60 লিঙ্গ : পুরুষ	ফটো উপলব্ধ	নাম : দীপাঙ্কিতা ঘোষ স্বামীর নাম: প্রশান্ত ঘোষ বাড়ির নং : n0190 বয়স : 53 লিঙ্গ : মহিলা	ফটো উপলব্ধ
115	SNV1975325	116	SNV1304369	117	SNV1545532
নাম : সূচনা ঘোষ পিতার নাম: সুরত ঘোষ বাড়ির নং : এন0164 বয়স : 26 লিঙ্গ : মহিলা	ফটো উপলব্ধ	নাম : প্রদীপ কুমার ঘোষাল পিতার নাম: শিবনাথ ঘোষাল বাড়ির নং : TALARPAR (NORTH) বয়স : 64 লিঙ্গ : পুরুষ	ফটো উপলব্ধ	নাম : প্রীতিপর্ণা ঘোষাল পিতার নাম: প্রদীপ কুমার ঘোষাল বাড়ির নং : TALARPAR (NORTH) বয়স : 31 লিঙ্গ : মহিলা	ফটো উপলব্ধ
118	SNV1304377	119	WB/28/194/165010	120	LQP2504215
নাম : গীতাজলী ঘোষাল স্বামীর নাম: প্রদীপ কুমার ঘোষাল বাড়ির নং : TALARPAR (NORTH) বয়স : 59 লিঙ্গ : মহিলা	ফটো উপলব্ধ	নাম : অমিতা চক্রবর্তী স্বামীর নাম: রবীন্দ্রনাথ চক্রবর্তী বাড়ির নং : n0018 বয়স : 67 লিঙ্গ : মহিলা	ফটো উপলব্ধ	নাম : অংশুমান চক্রবর্তী পিতার নাম: রবীন্দ্রনাথ চক্রবর্তী বাড়ির নং : n0018 বয়স : 46 লিঙ্গ : পুরুষ	ফটো উপলব্ধ

বিধানসভা নির্বাচনক্ষেত্রের নং, নাম : 200-আরামবাগ
ভাগ নং, নাম : 1-পারুল এর গৌরহাটা মোড়, তালারপাড় ও বিবেকানন্দ পল্লী

121	WB/28/194/165257	ফটো উপলব্ধ	122	LQP3046331	ফটো উপলব্ধ	123	WB/28/194/165613	ফটো উপলব্ধ
নাম : শিপ্রা চক্রবর্তী স্বামীর নাম: প্রদীপ চক্রবর্তী বাড়ির নং : n0063 বয়স : 61 লিঙ্গ : মহিলা			নাম : প্রাণেশ চক্রবর্তী পিতার নাম: প্রদীপ চক্রবর্তী বাড়ির নং : n0063 বয়স : 37 লিঙ্গ : পুরুষ			নাম : লক্ষী নারায়ন চক্রবর্তী পিতার নাম: চন্ডিচরন চক্রবর্তী বাড়ির নং : n0089 বয়স : 77 লিঙ্গ : পুরুষ		
124	SNV1303957	ফটো উপলব্ধ	125	WB/28/194/165245	ফটো উপলব্ধ	126	SNV2532604	ফটো উপলব্ধ
নাম : শিখা চক্রবর্তী স্বামীর নাম: প্রদীপ চক্রবর্তী বাড়ির নং : n0063 বয়স : 60 লিঙ্গ : মহিলা			নাম : প্রদ্যুত কুমার চক্রবর্তী পিতার নাম: নন্দদুলাল চক্রবর্তী বাড়ির নং : n0063 বয়স : 59 লিঙ্গ : পুরুষ			নাম : পম্পা চক্রবর্তী স্বামীর নাম: লক্ষী চক্রবর্তী বাড়ির নং : n0089 বয়স : 69 লিঙ্গ : মহিলা		
127	WB/28/194/165258	ফটো উপলব্ধ	128	WB/28/194/165259	ফটো উপলব্ধ	129	LQP2808475	ফটো উপলব্ধ
নাম : শক্তি প্রসাদ চট্টোপাধ্যায় পিতার নাম: রামপদ চট্টোপাধ্যায় বাড়ির নং : n0081 বয়স : 72 লিঙ্গ : পুরুষ			নাম : সুমিত্রা চট্টোপাধ্যায় স্বামীর নাম: শক্তিপ্রসাদ চট্টোপাধ্যায় বাড়ির নং : n0081 বয়স : 65 লিঙ্গ : মহিলা			নাম : অংশুমান চট্টোপাধ্যায় পিতার নাম: শক্তিপ্রসাদ চট্টোপাধ্যায় বাড়ির নং : n0081 বয়স : 39 লিঙ্গ : পুরুষ		
130	WB/28/194/156320	ফটো উপলব্ধ	131	WB/28/194/156312	ফটো উপলব্ধ	132	SNV0527440	ফটো উপলব্ধ
নাম : বাসন্তী চ্যাটার্জী স্বামীর নাম: মনিমোহন চ্যাটার্জী বাড়ির নং : 700 বয়স : 66 লিঙ্গ : মহিলা			নাম : অতনু চ্যাটার্জী পিতার নাম: মনিমোহন চ্যাটার্জী বাড়ির নং : n0133 বয়স : 50 লিঙ্গ : পুরুষ			নাম : সুস্মা চ্যাটার্জী স্বামীর নাম: সুমন্ত চ্যাটার্জী বাড়ির নং : n0133 বয়স : 40 লিঙ্গ : মহিলা		
133	SNV0527408	ফটো উপলব্ধ	134	LQP1717123	ফটো উপলব্ধ	135	LQP2504256	ফটো উপলব্ধ
নাম : নুপার চ্যাটার্জী স্বামীর নাম: শান্তনু চ্যাটার্জী বাড়ির নং : n0134 বয়স : 38 লিঙ্গ : মহিলা			নাম : শান্তনু চ্যাটার্জী পিতার নাম: মনিমোহন চ্যাটার্জী বাড়ির নং : 700 বয়স : 45 লিঙ্গ : পুরুষ			নাম : সুমন্ত চ্যাটার্জী পিতার নাম: মনিমোহন চ্যাটার্জী বাড়ির নং : n0134 বয়স : 46 লিঙ্গ : পুরুষ		
136	LQP1717131	ফটো উপলব্ধ	137	SNV2478170	ফটো উপলব্ধ	138	SNV2406791	ফটো উপলব্ধ
নাম : লক্ষ্মীমনি চ্যাটার্জী স্বামীর নাম: অতনু চ্যাটার্জী বাড়ির নং : 700 বয়স : 48 লিঙ্গ : মহিলা			নাম : প্রিয়ান্বিতা চ্যাটার্জী পিতার নাম: সুমন্ত চ্যাটার্জী বাড়ির নং : এন0294 বয়স : 22 লিঙ্গ : মহিলা			নাম : সৌনক চ্যাটার্জী পিতার নাম: অতনু চ্যাটার্জী বাড়ির নং : এন0700 বয়স : 22 লিঙ্গ : পুরুষ		
139	ZUM1426758	ফটো উপলব্ধ	140	SNV1304385	ফটো উপলব্ধ	141	SNV1414390	ফটো উপলব্ধ
নাম : তনুশ্রী মজুমদার স্বামীর নাম: সৌম্য কান্তি কুণ্ডু বাড়ির নং : 302 সাই বাবা অপার্টমেন্ট বয়স : 31 লিঙ্গ : মহিলা			নাম : বৈশাখী দত্ত স্বামীর নাম: তপন দত্ত বাড়ির নং : n0050 বয়স : 35 লিঙ্গ : মহিলা			নাম : গুরু দত্ত পিতার নাম: রামচন্দ্র দত্ত বাড়ির নং : n0113 বয়স : 35 লিঙ্গ : পুরুষ		
142	SNV1894468	ফটো উপলব্ধ	143	LQP2808400	ফটো উপলব্ধ	144	SNV2442424	ফটো উপলব্ধ
নাম : সৌম্যদীপ দত্ত মায়ের নাম: মল্লিকা দত্ত বাড়ির নং : n0199 বয়স : 27 লিঙ্গ : পুরুষ			নাম : প্রসেনজিৎ কর্মকার পিতার নাম: মৃত্যুঞ্জয় কর্মকার বাড়ির নং : n0050 বয়স : 39 লিঙ্গ : পুরুষ			নাম : পিয়াস দত্ত পিতার নাম: প্রবীর দত্ত বাড়ির নং : এন0091 বয়স : 22 লিঙ্গ : মহিলা		
145	SNV2483022	ফটো উপলব্ধ	146	SNV1633130	ফটো উপলব্ধ	147	SNV1633155	ফটো উপলব্ধ
নাম : প্রজ্ঞেশ দত্ত পিতার নাম: পীযুষ কান্তি দত্ত বাড়ির নং : এন0123 বয়স : 21 লিঙ্গ : পুরুষ			নাম : শুভদীপ দত্ত পিতার নাম: আশীষ দত্ত বাড়ির নং : এন0740 বয়স : 30 লিঙ্গ : পুরুষ			নাম : অভিষেক দত্ত পিতার নাম: সুব্রত দত্ত বাড়ির নং : গৌড়হাটা মোড় বয়স : 30 লিঙ্গ : পুরুষ		
148	SNV2546059	ফটো উপলব্ধ	149	SNV2548170	ফটো উপলব্ধ	150	IMW1204130	ফটো উপলব্ধ
নাম : প্রবীর দত্ত পিতার নাম: জয়দেব দত্ত বাড়ির নং : 894/সি বয়স : 58 লিঙ্গ : পুরুষ			নাম : পীযুষ কান্তি দত্ত পিতার নাম: বাসুদেব দত্ত বাড়ির নং : 00 বয়স : 58 লিঙ্গ : পুরুষ			নাম : শর্মিষ্ঠা রায় পিতার নাম: হিমাত্রী রায় বাড়ির নং : এন0050 বয়স : 35 লিঙ্গ : মহিলা		

151	SNV2323129	ফটো উপলব্ধ	152	SNV2334803	ফটো উপলব্ধ	153	WB/28/192/123719	ফটো উপলব্ধ
নাম : তপন কুমার দত্ত পিতার নাম: সুভাষ দত্ত বাড়ির নং : এন0999 বয়স : 53 লিঙ্গ : পুরুষ			নাম : সুরভ দত্ত পিতার নাম: জয়দেব দত্ত বাড়ির নং : জয়দেবালয় বয়স : 66 লিঙ্গ : পুরুষ			নাম : মল্লিকা দত্ত স্বামীর নাম: আশীষ দত্ত বাড়ির নং : n0199 বয়স : 50 লিঙ্গ : মহিলা		
154	SNV1414408	ফটো উপলব্ধ	155	SNV1545706	ফটো উপলব্ধ	156	LQP1772516	ফটো উপলব্ধ
নাম : ইন্দ্রানী দত্ত স্বামীর নাম: সুরজিৎ দত্ত বাড়ির নং : n0113 বয়স : 35 লিঙ্গ : মহিলা			নাম : শম্পা দত্ত স্বামীর নাম: অভিজিৎ দত্ত বাড়ির নং : n0113 বয়স : 42 লিঙ্গ : মহিলা			নাম : অভিজিৎ দত্ত পিতার নাম: রামচন্দ্র দত্ত বাড়ির নং : n0113 বয়স : 51 লিঙ্গ : পুরুষ		
157	WB/28/194/165351	ফটো উপলব্ধ	158	WB/28/194/165075	ফটো উপলব্ধ	159	WB/28/194/165831	ফটো উপলব্ধ
নাম : বিশ্বজিৎ দত্ত পিতার নাম: রামচন্দ্র দত্ত বাড়ির নং : n0113 বয়স : 51 লিঙ্গ : পুরুষ			নাম : সুরজিত দত্ত পিতার নাম: রামচন্দ্র দত্ত বাড়ির নং : n0113 বয়স : 53 লিঙ্গ : পুরুষ			নাম : আরতি দত্ত স্বামীর নাম: রামচন্দ্র দত্ত বাড়ির নং : n0113 বয়স : 75 লিঙ্গ : মহিলা		
160	LQP2504439	ফটো উপলব্ধ	161	WB/28/194/165219	ফটো উপলব্ধ	162	WB/28/194/165343	ফটো উপলব্ধ
নাম : রীনা দত্ত স্বামীর নাম: নিখিল দত্ত বাড়ির নং : n0092 বয়স : 63 লিঙ্গ : মহিলা			নাম : নিখিল দত্ত পিতার নাম: বাসুদেব দত্ত বাড়ির নং : n0092 বয়স : 67 লিঙ্গ : পুরুষ			নাম : রেবা দত্ত স্বামীর নাম: মহাদেব দত্ত বাড়ির নং : n0092 বয়স : 83 লিঙ্গ : মহিলা		
163	LQP2504470	ফটো উপলব্ধ	164	LQP2504462	ফটো উপলব্ধ	165	SNV2117844	ফটো উপলব্ধ
নাম : কাঞ্চন দত্ত স্বামীর নাম: প্রবীর দত্ত বাড়ির নং : n0091 বয়স : 45 লিঙ্গ : মহিলা			নাম : মিতালী দত্ত স্বামীর নাম: সমীর দত্ত বাড়ির নং : গৌহাটি মোর বয়স : 48 লিঙ্গ : মহিলা			নাম : সমীর দত্ত পিতার নাম: জয়দেব দত্ত বাড়ির নং : 811/এ বয়স : 60 লিঙ্গ : পুরুষ		
166	SNV2604635	ফটো উপলব্ধ	167	WB/28/194/165436	ফটো উপলব্ধ	168	SNV1304591	ফটো উপলব্ধ
নাম : রেবা দত্ত স্বামীর নাম: সুরভ দত্ত বাড়ির নং : জয়দেবালয় বয়স : 62 লিঙ্গ : মহিলা			নাম : দত্ত অনীতা স্বামীর নাম: অনিল দত্ত বাড়ির নং : n0084 বয়স : 65 লিঙ্গ : মহিলা			নাম : মৌমিতা দত্ত স্বামীর নাম: চন্দন দত্ত বাড়ির নং : n0084 বয়স : 40 লিঙ্গ : মহিলা		
169	LQP1768506	ফটো উপলব্ধ	170	SNV1304575	ফটো উপলব্ধ	171	LQP1769389	ফটো উপলব্ধ
নাম : চন্দন দত্ত পিতার নাম: অনিল দত্ত বাড়ির নং : n0084 বয়স : 43 লিঙ্গ : পুরুষ			নাম : অর্পিতা দত্ত স্বামীর নাম: সৌভিক দত্ত বাড়ির নং : n0084 বয়স : 42 লিঙ্গ : মহিলা			নাম : সৌভিক দত্ত পিতার নাম: অনিল দত্ত বাড়ির নং : n0084 বয়স : 49 লিঙ্গ : পুরুষ		
172	WB/28/194/165426	ফটো উপলব্ধ	173	SNV2634814	ফটো উপলব্ধ	174	LQP2507135	ফটো উপলব্ধ
নাম : অনিল দত্ত পিতার নাম: জগৎভূষণ দত্ত বাড়ির নং : n0084 বয়স : 76 লিঙ্গ : পুরুষ			নাম : আল্পনা কর্মকার স্বামীর নাম: মৃত্যুঞ্জয় কর্মকার বাড়ির নং : n0050 বয়স : 56 লিঙ্গ : মহিলা			নাম : ভগবতী মালিক পিতার নাম: চারুচন্দ্র মালিক বাড়ির নং : n0050 বয়স : 56 লিঙ্গ : মহিলা		
175	WB/28/194/165654	ফটো উপলব্ধ	176	SNV2135820	ফটো উপলব্ধ	177	WB/28/194/165658	ফটো উপলব্ধ
নাম : পারুল দত্ত স্বামীর নাম: সুভাষ দত্ত বাড়ির নং : n0050 বয়স : 69 লিঙ্গ : মহিলা			নাম : শেফালি দাস স্বামীর নাম: পরিতোষ দাস বাড়ির নং : n0062 বয়স : 67 লিঙ্গ : মহিলা			নাম : পরিতোষ দাস পিতার নাম: শিরিশ দাস বাড়ির নং : n0062 বয়স : 69 লিঙ্গ : পুরুষ		
178	SNV1303775	ফটো উপলব্ধ	179	LQP1709278	ফটো উপলব্ধ	180	MLN2852721	ফটো উপলব্ধ
নাম : রুমা কর্মকার(দাস) স্বামীর নাম: শুভ্রাংশু দাস বাড়ির নং : n0015 বয়স : 44 লিঙ্গ : মহিলা			নাম : শুভ্রাংশু দাস পিতার নাম: জগৎ মোহন দাস বাড়ির নং : n0015 বয়স : 51 লিঙ্গ : পুরুষ			নাম : সুস্মিতা দাস স্বামীর নাম: পার্থ দাস বাড়ির নং : n0208 বয়স : 40 লিঙ্গ : মহিলা		

বিধানসভা নির্বাচনক্ষেত্রের নং, নাম : 200-আরামবাগ
ভাগ নং, নাম : 1-পারুল এর গৌরহাটা মোড়, তালারপাড় ও বিবেকানন্দ পল্লী

181 নাম : হরিকিশোর দাস পিতার নাম: লক্ষ্মণ চন্দ্র দাস বাড়ির নং : n0132 বয়স : 60 লিঙ্গ : পুরুষ	SNV2133817 ফটো উপলব্ধ	182 নাম : মনীষা দাস স্বামীর নাম: তাপস দাস বাড়ির নং : n0118 বয়স : 50 লিঙ্গ : মহিলা	WB/28/194/165240 ফটো উপলব্ধ	183 নাম : সুজাতা দাস স্বামীর নাম: মানস কুমার দাস বাড়ির নং : n0090 বয়স : 55 লিঙ্গ : মহিলা	WB/28/194/165174 ফটো উপলব্ধ
184 নাম : মানস কুমার দাস পিতার নাম: কানাইলাল দাস বাড়ির নং : n0090 বয়স : 58 লিঙ্গ : পুরুষ	WB/28/194/165243 ফটো উপলব্ধ	185 নাম : বিন্দু দাস স্বামীর নাম: কানাই দাস বাড়ির নং : n0090 বয়স : 81 লিঙ্গ : মহিলা	WB/28/194/165239 ফটো উপলব্ধ	186 নাম : চন্দ্রানী দাস স্বামীর নাম: ভরত দাস বাড়ির নং : n0075 বয়স : 43 লিঙ্গ : মহিলা	LQP2504660 ফটো উপলব্ধ
187 নাম : ভরত দাস পিতার নাম: হরি দাস বাড়ির নং : n0075 বয়স : 51 লিঙ্গ : পুরুষ	WB/28/194/165478 ফটো উপলব্ধ	188 নাম : কৃষ্ণেন্দু দাস পিতার নাম: মদন মোহন দাস বাড়ির নং : n0065 বয়স : 44 লিঙ্গ : পুরুষ	LQP2506905 ফটো উপলব্ধ	189 নাম : অলোক দাস পিতার নাম: শিরিশ দাস বাড়ির নং : n0062 বয়স : 56 লিঙ্গ : পুরুষ	WB/28/194/165049 ফটো উপলব্ধ
190 নাম : কার্তিক চন্দ্র দাস পিতার নাম: শিরিশ দাস বাড়ির নং : n0062 বয়স : 65 লিঙ্গ : পুরুষ	WB/28/194/165001 ফটো উপলব্ধ	191 নাম : পার্থ দাস পিতার নাম: পরিতোষ দাস বাড়ির নং : n0062 বয়স : 44 লিঙ্গ : পুরুষ	LQP3046349 ফটো উপলব্ধ	192 নাম : মালা পাল স্বামীর নাম: সুদীপ পাল পাল বাড়ির নং : এন0075 বয়স : 37 লিঙ্গ : মহিলা	SNV0528372 ফটো উপলব্ধ
193 নাম : সৌরভ দাস পিতার নাম: ভরত দাস বাড়ির নং : 447/এ বয়স : 28 লিঙ্গ : পুরুষ	SNV2603231 ফটো উপলব্ধ	194 নাম : স্নিগ্ধা দাস স্বামীর নাম: কার্তিক চন্দ্র দাস বাড়ির নং : n0062 বয়স : 57 লিঙ্গ : মহিলা	SNV2135911 ফটো উপলব্ধ	195 নাম : সুমন পাল পিতার নাম: দিলীপ পাল বাড়ির নং : এন0007 বয়স : 42 লিঙ্গ : পুরুষ	SNV2369262 ফটো উপলব্ধ
196 নাম : অর্নবী দাস পিতার নাম: লক্ষন দাস বাড়ির নং : এন0062 বয়স : 21 লিঙ্গ : মহিলা	SNV2522233 ফটো উপলব্ধ	197 নাম : ঈষিতা দাস পিতার নাম: মদন মোহন দাস বাড়ির নং : এন0037 বয়স : 40 লিঙ্গ : মহিলা	LQP2506921 ফটো উপলব্ধ	198 নাম : কুহেলী দাস স্বামীর নাম: লক্ষ্মণ দাস বাড়ির নং : n0062 বয়স : 51 লিঙ্গ : মহিলা	SNV1414101 ফটো উপলব্ধ
199 নাম : তাপস কুমার দাস পিতার নাম: কানাই লাল দাস বাড়ির নং : n0090 বয়স : 57 লিঙ্গ : পুরুষ	SNV1304195 ফটো উপলব্ধ	200 নাম : মালা দাস স্বামীর নাম: শুভজিৎ দাস বাড়ির নং : বিদ্যাসাগর পল্লী বয়স : 30 লিঙ্গ : মহিলা	NIO1653369 ফটো উপলব্ধ	201 নাম : শ্যামল কুমার দাস পিতার নাম: জিতেন্দ্রনাথ দাস বাড়ির নং : ARAMBAGH VIDYASAGAR PALLI বয়স : 68 লিঙ্গ : পুরুষ	SNV2321164 ফটো উপলব্ধ
202 নাম : শুভজিৎ দাস পিতার নাম: শ্যামল কুমার দাস বাড়ির নং : আরামবাগ,বিদ্যাসাগর পল্লী বয়স : 39 লিঙ্গ : পুরুষ	LQP2808533 ফটো উপলব্ধ	203 নাম : রেবা দাস স্বামীর নাম: শ্যামল কুমার দাস বাড়ির নং : ARAMBAGH VIDYASAGAR PALLI বয়স : 61 লিঙ্গ : মহিলা	SNV2323608 ফটো উপলব্ধ	204 নাম : ক্যামেলিয়া দাস পিতার নাম: লক্ষ্মণ কুমার দাস বাড়ির নং : 91/এ বয়স : 32 লিঙ্গ : মহিলা	SNV2571800 ফটো উপলব্ধ
205 নাম : দিব্যজিৎ দাস পিতার নাম: তাপস কুমার দাস বাড়ির নং : n0090 বয়স : 27 লিঙ্গ : পুরুষ	SNV1894476 ফটো উপলব্ধ	206 নাম : শঙ্কর দে পিতার নাম: মেথর দে বাড়ির নং : n0060 বয়স : 71 লিঙ্গ : পুরুষ	WB/28/194/165718 ফটো উপলব্ধ	207 নাম : বিশুজিৎ দে পিতার নাম: গৌরাজ দে বাড়ির নং : n0012 বয়স : 48 লিঙ্গ : পুরুষ	LQP1709757 ফটো উপলব্ধ
208 নাম : প্রশান্ত দে পিতার নাম: নেপাল দে বাড়ির নং : n0225 বয়স : 36 লিঙ্গ : পুরুষ	SNV1387661 ফটো উপলব্ধ	209 নাম : অশোক কুমার দে পিতার নাম: অনিলবরন দে বাড়ির নং : n0083 বয়স : 74 লিঙ্গ : পুরুষ	WB/28/194/165514 ফটো উপলব্ধ	210 নাম : কার্তিক চন্দ্র দে পিতার নাম: মদন মোহন দে বাড়ির নং : n0033 বয়স : 75 লিঙ্গ : পুরুষ	WB/28/194/165536 ফটো উপলব্ধ

বিধানসভা নির্বাচনক্ষেত্রের নং, নাম : 200-আরামবাগ
ভাগ নং, নাম : 1-পারুল এর গৌরহাটা মোড়, তালারপাড় ও বিবেকানন্দ পল্লী

211	WB/28/194/165563	ফটো উপলব্ধ	212	SNV2120525	ফটো উপলব্ধ	213	SNV2543197	ফটো উপলব্ধ
নাম : অমিতা দে স্বামীর নাম: কার্তিক চন্দ্র দে বাড়ির নং : n0033 বয়স : 64 লিঙ্গ : মহিলা			নাম : মেনকা দে স্বামীর নাম: অসীম কুমার দে বাড়ির নং : n0033 বয়স : 63 লিঙ্গ : মহিলা			নাম : রীনা দে স্বামীর নাম: অশোক দে বাড়ির নং : 00 বয়স : 65 লিঙ্গ : মহিলা		
214	SNV2334696	ফটো উপলব্ধ	215	LQP1773266	ফটো উপলব্ধ	216	SNV1688373	ফটো উপলব্ধ
নাম : বিজয় কুমার দে পিতার নাম: পঞ্চানন দে বাড়ির নং : 736 বয়স : 75 লিঙ্গ : পুরুষ			নাম : শর্মিষ্ঠা দে পিতার নাম: কার্তিক চন্দ্র দে বাড়ির নং : n0033 বয়স : 45 লিঙ্গ : মহিলা			নাম : মনিমালা দত্ত স্বামীর নাম: পীযুষ কান্তি দত্ত বাড়ির নং : এন0061 বয়স : 49 লিঙ্গ : মহিলা		
217	IMW1918739	ফটো উপলব্ধ	218	WB/28/194/372334	ফটো উপলব্ধ	219	SNV1633163	ফটো উপলব্ধ
নাম : লিপিকা পালিত দে পিতার নাম: হীরু পালিত বাড়ির নং : n0245 বয়স : 28 লিঙ্গ : মহিলা			নাম : বিথিকা দে স্বামীর নাম: নিতাই চন্দ্র দে বাড়ির নং : n0198 বয়স : 62 লিঙ্গ : মহিলা			নাম : সোমনাথ দে মায়ের নাম: ভারতী দে বাড়ির নং : n0146 বয়স : 31 লিঙ্গ : পুরুষ		
220	LQP2808491	ফটো উপলব্ধ	221	SNV1414184	ফটো উপলব্ধ	222	WB/28/195/663104	ফটো উপলব্ধ
নাম : সুকৃৎ দে পিতার নাম: অশোক দে বাড়ির নং : n0083 বয়স : 39 লিঙ্গ : পুরুষ			নাম : অনুপম দে পিতার নাম: কিঙ্কর দে বাড়ির নং : n0061 বয়স : 34 লিঙ্গ : পুরুষ			নাম : রীতা দে স্বামীর নাম: কিঙ্কর দে বাড়ির নং : n0061 বয়স : 56 লিঙ্গ : মহিলা		
223	SNV1545458	ফটো উপলব্ধ	224	SNV2551885	ফটো উপলব্ধ	225	NIO1982198	ফটো উপলব্ধ
নাম : অরিন্দম দে পিতার নাম: কিঙ্কর কুমার দে বাড়ির নং : n0061 বয়স : 31 লিঙ্গ : পুরুষ			নাম : কিঙ্কর কুমার দে পিতার নাম: মেথর চন্দ্র দে বাড়ির নং : 1 বয়স : 65 লিঙ্গ : পুরুষ			নাম : শুভ্রা মোহন্ত স্বামীর নাম: সৈকত মোহন্ত বাড়ির নং : এন001_1004/ডি/1 বয়স : 25 লিঙ্গ : মহিলা		
226	SNV1728906	ফটো উপলব্ধ	227	WB/28/194/165668	ফটো উপলব্ধ	228	LQP1773282	ফটো উপলব্ধ
নাম : নবনীতা দে পিতার নাম: শঙ্কর দে বাড়ির নং : n0060 বয়স : 29 লিঙ্গ : মহিলা			নাম : পদ্মা দে স্বামীর নাম: শঙ্কর দে বাড়ির নং : n0060 বয়স : 63 লিঙ্গ : মহিলা			নাম : গৌতম কুমার দে পিতার নাম: বিজয় কুমার দে বাড়ির নং : 736 বয়স : 43 লিঙ্গ : পুরুষ		
229	SNV2113546	ফটো উপলব্ধ	230	LQP2504728	ফটো উপলব্ধ	231	SNV2621548	ফটো উপলব্ধ
নাম : রেখা কুন্ডু(দে) স্বামীর নাম: বিজয় কুমার দে বাড়ির নং : 736 বয়স : 70 লিঙ্গ : মহিলা			নাম : অভিজিৎ দে পিতার নাম: গৌরাজ দে বাড়ির নং : 1 বয়স : 46 লিঙ্গ : পুরুষ			নাম : সূচিত্রা দে স্বামীর নাম: গৌরাজ দে বাড়ির নং : 1 বয়স : 63 লিঙ্গ : মহিলা		
232	SNV1545540	ফটো উপলব্ধ	233	WB/28/194/165771	ফটো উপলব্ধ	234	SNV2138212	ফটো উপলব্ধ
নাম : অরিজিৎ মুখার্জী পিতার নাম: জয়ন্ত মুখার্জী বাড়ির নং : গান্ধী বাবু নার্সিং হোম বয়স : 32 লিঙ্গ : পুরুষ			নাম : শ্রাবনী দে(মুখার্জী) স্বামীর নাম: জয়ন্ত মুখার্জী বাড়ির নং : n0110 বয়স : 63 লিঙ্গ : মহিলা			নাম : নব কুমার দেব পিতার নাম: যষ্টি দেব বাড়ির নং : n0011 বয়স : 51 লিঙ্গ : পুরুষ		
235	BRD3224631	ফটো উপলব্ধ	236	LQP2504843	ফটো উপলব্ধ	237	SNV0528893	ফটো উপলব্ধ
নাম : রাজলক্ষী দেব স্বামীর নাম: নয়ন চন্দ্র দেব বাড়ির নং : n0011 বয়স : 41 লিঙ্গ : মহিলা			নাম : নয়ন চন্দ্র দেব পিতার নাম: ষষ্ঠীচরন দেব বাড়ির নং : n0011 বয়স : 45 লিঙ্গ : পুরুষ			নাম : সন্ধ্যা দেব স্বামীর নাম: নবকুমার দেব বাড়ির নং : n0011 বয়স : 43 লিঙ্গ : মহিলা		
238	WB/28/194/165353	ফটো উপলব্ধ	239	LQP2505014	ফটো উপলব্ধ	240	LQP2505006	ফটো উপলব্ধ
নাম : বসুন্ধরা দেব স্বামীর নাম: যষ্টি দেব বাড়ির নং : n0011 বয়স : 71 লিঙ্গ : মহিলা			নাম : গৌরী দেবনাথ স্বামীর নাম: মানিক দেবনাথ বাড়ির নং : n0108 বয়স : 63 লিঙ্গ : মহিলা			নাম : মানিক দেবনাথ পিতার নাম: নিমাই দেবনাথ বাড়ির নং : n0108 বয়স : 65 লিঙ্গ : পুরুষ		

241	SNV2369213	ফটো উপলব্ধ	242	SNV1810530	ফটো উপলব্ধ	243	SNV2409555	ফটো উপলব্ধ
নাম : মৌসুমী ধাড়া মন্ডল স্বামীর নাম: মঙ্গল মন্ডল বাড়ির নং : এন0152 বয়স : 24 লিঙ্গ : মহিলা			নাম : পূর্ব নন্দী পিতার নাম: দেবব্রত নন্দী বাড়ির নং : 742 বয়স : 34 লিঙ্গ : পুরুষ			নাম : অনিমা ধাড়া মন্ডল স্বামীর নাম: চণ্ডী মন্ডল বাড়ির নং : এন0032 বয়স : 25 লিঙ্গ : মহিলা		
244	SNV2463263	ফটো উপলব্ধ	245	SNV1493790	ফটো উপলব্ধ	246	SNV1236983	ফটো উপলব্ধ
নাম : দেবলীনা নন্দী পিতার নাম: কুমারেশ নন্দী বাড়ির নং : 0173 বয়স : 22 লিঙ্গ : মহিলা			নাম : সজাতা নন্দী স্বামীর নাম: সৌম্য নন্দী বাড়ির নং : n0219 বয়স : 32 লিঙ্গ : মহিলা			নাম : মলিনা নন্দী স্বামীর নাম: দিলীপ কুমার নন্দী বাড়ির নং : n0221 বয়স : 64 লিঙ্গ : মহিলা		
247	SNV1236934	ফটো উপলব্ধ	248	SNV1236942	ফটো উপলব্ধ	249	SNV1303759	ফটো উপলব্ধ
নাম : সৌম্য নন্দী পিতার নাম: দিলীপ কুমার নন্দী বাড়ির নং : n0220 বয়স : 41 লিঙ্গ : পুরুষ			নাম : দিলীপ কুমার নন্দী পিতার নাম: কৃষ্ণ চন্দ্র নন্দী বাড়ির নং : n0222 বয়স : 73 লিঙ্গ : পুরুষ			নাম : সান্ত্বনা নন্দী স্বামীর নাম: কুমারেশ নন্দী বাড়ির নং : n0137 বয়স : 43 লিঙ্গ : মহিলা		
250	LQP2504934	ফটো উপলব্ধ	251	LQP2957694	ফটো উপলব্ধ	252	LQP3046281	ফটো উপলব্ধ
নাম : কুমারেশ নন্দী পিতার নাম: প্রশান্ত নন্দী বাড়ির নং : n0137 বয়স : 50 লিঙ্গ : পুরুষ			নাম : চন্ডি মন্ডল পিতার নাম: সুকুমার মন্ডল বাড়ির নং : n0032 বয়স : 38 লিঙ্গ : পুরুষ			নাম : সুমনা নন্দী স্বামীর নাম: শুভব্রত নন্দী বাড়ির নং : n0032 বয়স : 45 লিঙ্গ : মহিলা		
253	WB/28/194/165110	ফটো উপলব্ধ	254	LQP1766153	ফটো উপলব্ধ	255	LQP0317669	ফটো উপলব্ধ
নাম : শুভব্রত নন্দী পিতার নাম: নিমাই নন্দী বাড়ির নং : n0032 বয়স : 54 লিঙ্গ : পুরুষ			নাম : দেবব্রত নন্দী পিতার নাম: নিমাই নন্দী বাড়ির নং : n0032 বয়স : 59 লিঙ্গ : পুরুষ			নাম : গীতা নন্দী স্বামীর নাম: নিমাই চন্দ্র নন্দী বাড়ির নং : n0032 বয়স : 80 লিঙ্গ : মহিলা		
256	LQP2621738	ফটো উপলব্ধ	257	LQP1660331	ফটো উপলব্ধ	258	SNV1833466	ফটো উপলব্ধ
নাম : জগন্নাথ প্রতিহার পিতার নাম: নিমাই প্রতিহার বাড়ির নং : n0241 বয়স : 58 লিঙ্গ : পুরুষ			নাম : জ্যোৎস্না প্রতিহার স্বামীর নাম: জগন্নাথ প্রতিহার বাড়ির নং : n0242 বয়স : 39 লিঙ্গ : মহিলা			নাম : সৌরভ প্রতিহার পিতার নাম: জগন্নাথ প্রতিহার বাড়ির নং : n0243 বয়স : 28 লিঙ্গ : পুরুষ		
259	TGC1350404	ফটো উপলব্ধ	260	SNV1633205	ফটো উপলব্ধ	261	SNV1545615	ফটো উপলব্ধ
নাম : মেনকা পাল স্বামীর নাম: তাপস পাল বাড়ির নং : n0240 বয়স : 45 লিঙ্গ : মহিলা			নাম : গোলাপ পাল স্বামীর নাম: সুমন পাল বাড়ির নং : n0184 বয়স : 32 লিঙ্গ : মহিলা			নাম : সুমন পাল পিতার নাম: প্রদীপ পাল বাড়ির নং : n0184 বয়স : 33 লিঙ্গ : পুরুষ		
262	LQP1556927	ফটো উপলব্ধ	263	SNV1234764	ফটো উপলব্ধ	264	SNV2205714	ফটো উপলব্ধ
নাম : তাপস পাল পিতার নাম: সূর্যকান্ত পাল বাড়ির নং : n0251 বয়স : 58 লিঙ্গ : পুরুষ			নাম : স্বীকৃতি পাল পিতার নাম: রামকিংকর পাল বাড়ির নং : N001 বয়স : 35 লিঙ্গ : মহিলা			নাম : সুদীপ পাল পিতার নাম: কৃষ্ণকিংকর পাল বাড়ির নং : এন0158 বয়স : 51 লিঙ্গ : পুরুষ		
265	NUT1903921	ফটো উপলব্ধ	266	NUT1903970	ফটো উপলব্ধ	267	SNV2627172	ফটো উপলব্ধ
নাম : রাজেশ্বরী পাল স্বামীর নাম: মোহন্ত পাল বাড়ির নং : n0211 বয়স : 38 লিঙ্গ : মহিলা			নাম : মোহন্ত পাল পিতার নাম: চন্ডি চরন পাল বাড়ির নং : n0211 বয়স : 47 লিঙ্গ : পুরুষ			নাম : মিশ্রীতা পাল পিতার নাম: শ্রী মহন্ত পাল বাড়ির নং : 445/দ বয়স : 20 লিঙ্গ : মহিলা		
268	LQP1656685	ফটো উপলব্ধ	269	SNV0529396	ফটো উপলব্ধ	270	WB/28/194/165435	ফটো উপলব্ধ
নাম : সনৎ পাল পিতার নাম: রঘুনাথ পাল বাড়ির নং : n0196 বয়স : 48 লিঙ্গ : পুরুষ			নাম : ছায়ারানী পাল স্বামীর নাম: কৃষ্ণকিংকর পাল বাড়ির নং : n0153 বয়স : 73 লিঙ্গ : মহিলা			নাম : ছন্দা পাল স্বামীর নাম: রামকিংকর পাল বাড়ির নং : n0085 বয়স : 66 লিঙ্গ : মহিলা		

271	WB/28/194/165425	ফটো উপলব্ধ	272	NRZ1619121	ফটো উপলব্ধ	273	LQP1769348	ফটো উপলব্ধ
নাম : রামকিঙ্কর পাল পিতার নাম: শম্ভুনাথ পাল বাড়ির নং : n0085 বয়স : 73 লিঙ্গ : পুরুষ			নাম : লিজা মুখার্জী স্বামীর নাম: সব্যসাচী মুখার্জী বাড়ির নং : এন0158 বয়স : 30 লিঙ্গ : মহিলা			নাম : সঞ্চিত্তা পালাধী স্বামীর নাম: সন্দীপ পালাধী বাড়ির নং : n0001 বয়স : 43 লিঙ্গ : মহিলা		
274	SNV2203198	ফটো উপলব্ধ	275	SNV1545631	ফটো উপলব্ধ	276	LQP2505162	ফটো উপলব্ধ
নাম : সন্দীপ পালাধী পিতার নাম: সুধাংশু পালাধী বাড়ির নং : n0001 বয়স : 54 লিঙ্গ : পুরুষ			নাম : শ্বেতা পালাধী (চট্টরাজ) স্বামীর নাম: শিশির পালাধী বাড়ির নং : n0001 বয়স : 41 লিঙ্গ : মহিলা			নাম : সুধাংশু পালাধী পিতার নাম: প্রমথ পালাধী বাড়ির নং : n0001 বয়স : 77 লিঙ্গ : পুরুষ		
277	WB/28/194/165741	ফটো উপলব্ধ	278	LQP1709328	ফটো উপলব্ধ	279	WB/28/194/165067	ফটো উপলব্ধ
নাম : শেফালী পালাধী পিতার নাম: সুধাংশু পালাধী বাড়ির নং : n0003 বয়স : 66 লিঙ্গ : মহিলা			নাম : সুপ্রিয়া পালাধী স্বামীর নাম: শ্যামল পালাধী বাড়ির নং : n0003 বয়স : 51 লিঙ্গ : মহিলা			নাম : শ্যামল পালাধী পিতার নাম: সুধাংশু পালাধী বাড়ির নং : n0003 বয়স : 57 লিঙ্গ : পুরুষ		
280	LQP1769371	ফটো উপলব্ধ	281	SNV2525509	ফটো উপলব্ধ	282	SNV1451871	ফটো উপলব্ধ
নাম : শিশির পালাধী পিতার নাম: সুধাংশু শেখর পালাধী বাড়ির নং : n0001 বয়স : 46 লিঙ্গ : পুরুষ			নাম : প্রশংসা পালাধী পিতার নাম: শ্যামল কুমার পালাধী বাড়ির নং : 00 বয়স : 23 লিঙ্গ : মহিলা			নাম : অপূর্ব মণ্ডল পিতার নাম: শিবরাম মণ্ডল বাড়ির নং : n0001 বয়স : 51 লিঙ্গ : পুরুষ		
283	SNV1451889	ফটো উপলব্ধ	284	SNV2613404	ফটো উপলব্ধ	285	SNV1810589	ফটো উপলব্ধ
নাম : টুসুমনি মণ্ডল স্বামীর নাম: অপূর্ব মণ্ডল বাড়ির নং : n0001 বয়স : 36 লিঙ্গ : মহিলা			নাম : শুভজিৎ মন্ডল পিতার নাম: অপূর্ব মন্ডল বাড়ির নং : গৌড়হাটা মোড় বয়স : 20 লিঙ্গ : পুরুষ			নাম : সোমা পোড়েল স্বামীর নাম: অর্জুন পোড়েল বাড়ির নং : 1 বয়স : 29 লিঙ্গ : মহিলা		
286	LQP1769306	ফটো উপলব্ধ	287	WB/28/194/165486	ফটো উপলব্ধ	288	SNV2287654	ফটো উপলব্ধ
নাম : মনসা পোড়েল পিতার নাম: মহিন্দ্র পোড়েল বাড়ির নং : n0042 বয়স : 57 লিঙ্গ : পুরুষ			নাম : রেখা পোড়েল স্বামীর নাম: বাবলু পোড়েল বাড়ির নং : n0036 বয়স : 53 লিঙ্গ : মহিলা			নাম : লিপিকা পোড়েল স্বামীর নাম: রাজীব কুমার পোড়েল বাড়ির নং : N001 বয়স : 24 লিঙ্গ : মহিলা		
289	SNV2369155	ফটো উপলব্ধ	290	LQP1709237	ফটো উপলব্ধ	291	SQT0650663	ফটো উপলব্ধ
নাম : পম্পা পোড়েল স্বামীর নাম: রাহুল পোড়েল বাড়ির নং : এন0042 বয়স : 23 লিঙ্গ : মহিলা			নাম : বিশ্বনাথ পোড়েল পিতার নাম: বাবলু পোড়েল বাড়ির নং : n0036 বয়স : 44 লিঙ্গ : পুরুষ			নাম : টগরী পোড়েল স্বামীর নাম: পরিষ্কৃত পোড়েল বাড়ির নং : n0209 বয়স : 38 লিঙ্গ : মহিলা		
292	SNV1633189	ফটো উপলব্ধ	293	SNV1545474	ফটো উপলব্ধ	294	LQP1769298	ফটো উপলব্ধ
নাম : সৌমেন পোড়াল পিতার নাম: সমর পোড়াল বাড়ির নং : n0042 বয়স : 31 লিঙ্গ : পুরুষ			নাম : অর্জুন পোড়েল পিতার নাম: খাবলু পোড়েল বাড়ির নং : n0042 বয়স : 31 লিঙ্গ : পুরুষ			নাম : কাকলী পোড়েল স্বামীর নাম: খাবলু পোড়েল বাড়ির নং : n0042 বয়স : 52 লিঙ্গ : মহিলা		
295	WB/28/194/165754	ফটো উপলব্ধ	296	WB/28/194/165662	ফটো উপলব্ধ	297	SNV2048817	ফটো উপলব্ধ
নাম : কৃষ্ণা পোড়েল স্বামীর নাম: সমর পোড়েল বাড়ির নং : n0042 বয়স : 57 লিঙ্গ : মহিলা			নাম : সমর পোড়েল পিতার নাম: মিছরী পোড়েল বাড়ির নং : n0042 বয়স : 59 লিঙ্গ : পুরুষ			নাম : রাহুল পোড়েল পিতার নাম: মনসা পোড়েল বাড়ির নং : এন0042 বয়স : 27 লিঙ্গ : পুরুষ		
298	SNV2612513	ফটো উপলব্ধ	299	LQP1709336	ফটো উপলব্ধ	300	SNV1635341	ফটো উপলব্ধ
নাম : নেহা পোরেল ঠাকুর স্বামীর নাম: সৌমেন বাড়ির নং : ওয়ার্ড নং 13 বয়স : 23 লিঙ্গ : মহিলা			নাম : লক্ষ্মী পোড়েল স্বামীর নাম: বিশ্বনাথ পোড়েল বাড়ির নং : n0036 বয়স : 37 লিঙ্গ : মহিলা			নাম : তাপস দোলুই পিতার নাম: শ্যামল দোলুই বাড়ির নং : 00 বয়স : 30 লিঙ্গ : পুরুষ		

বিধানসভা নির্বাচনক্ষেত্রের নং, নাম : 200-আরামবাগ
ভাগ নং, নাম : 1-পারুল এর গৌরহাটা মোড়, তালারপাড় ও বিবেকানন্দ পল্লী

301 নাম : আশালতা বাগ স্বামীর নাম: লক্ষ্মীকান্ত বাগ বাড়ির নং : n0040 বয়স : 65 লিঙ্গ : মহিলা	LQP1709427 ফটো উপলব্ধ	Q 302 নাম : মহারানী বাগ স্বামীর নাম: দিলীপ বাগ বাড়ির নং : বয়স : 47 লিঙ্গ : মহিলা	SNV1304401 ফটো উপলব্ধ	303 নাম : লক্ষ্মীরাণী বাগ স্বামীর নাম: দিলীপ বাগ বাড়ির নং : n0038 বয়স : 50 লিঙ্গ : মহিলা	WB/28/194/165524 ফটো উপলব্ধ
304 নাম : দিলীপ বাগ পিতার নাম: দাসুরথী বাগ বাড়ির নং : n0038 বয়স : 56 লিঙ্গ : পুরুষ	WB/28/194/165506 ফটো উপলব্ধ	305 নাম : ভারতী বাগ স্বামীর নাম: নিতাই বাগ বাড়ির নং : n0124 বয়স : 69 লিঙ্গ : মহিলা	WB/28/194/165154 ফটো উপলব্ধ	306 নাম : টুকু বাগ স্বামীর নাম: সঞ্জয় বাগ বাড়ির নং : n0040 বয়স : 38 লিঙ্গ : মহিলা	JVP2385938 ফটো উপলব্ধ
307 নাম : সঞ্জয় বাগ পিতার নাম: লক্ষ্মীকান্ত বাগ বাড়ির নং : n0040 বয়স : 46 লিঙ্গ : পুরুষ	SNV2265791 ফটো উপলব্ধ	308 নাম : নিতাই চন্দ্র বাগ পিতার নাম: গোপাল চন্দ্র বাগ বাড়ির নং : এন1003 বয়স : 78 লিঙ্গ : পুরুষ	SNV2470862 ফটো উপলব্ধ	309 নাম : তাল্পু বাগ পিতার নাম: দিলীপ বাগ বাড়ির নং : 1 বয়স : 23 লিঙ্গ : পুরুষ	SNV2522043 ফটো উপলব্ধ
310 নাম : বিকাশ বাগ পিতার নাম: দিলীপ বাগ বাড়ির নং : n0038 বয়স : 29 লিঙ্গ : পুরুষ	SNV1894484 ফটো উপলব্ধ	311 নাম : পাণ্ডু বাগ পিতার নাম: দিলীপ বাগ বাড়ির নং : n0038 বয়স : 30 লিঙ্গ : পুরুষ	SNV1894492 ফটো উপলব্ধ	312 নাম : রত্না বারুচী স্বামীর নাম: সঞ্জীব বারুচী বাড়ির নং : n0058 বয়স : 48 লিঙ্গ : মহিলা	LQP2505444 ফটো উপলব্ধ
313 নাম : সৌম্যদীপ বারুচী পিতার নাম: সুজিৎ বারুচী বাড়ির নং : এন0058 বয়স : 21 লিঙ্গ : পুরুষ	SNV2522159 ফটো উপলব্ধ	314 নাম : সৌম্যদীপ বারুচী পিতার নাম: সঞ্জীব বারুচী বাড়ির নং : এন0058 বয়স : 24 লিঙ্গ : পুরুষ	SNV2384246 ফটো উপলব্ধ	315 নাম : মুনমুন বারুচী স্বামীর নাম: প্রদীপ বারুচী বাড়ির নং : n0058 বয়স : 55 লিঙ্গ : মহিলা	WB/28/194/165721 ফটো উপলব্ধ
316 নাম : সুজিৎ বারুচী পিতার নাম: অমল্য বারুচী বাড়ির নং : n0058 বয়স : 52 লিঙ্গ : পুরুষ	WB/28/194/165055 ফটো উপলব্ধ	317 নাম : সঞ্জীব বারুচী পিতার নাম: অমল্য বারুচী বাড়ির নং : n0058 বয়স : 54 লিঙ্গ : পুরুষ	WB/28/194/165369 ফটো উপলব্ধ	318 নাম : প্রদীপকুমার বারুচী পিতার নাম: অমল্য বারুচী বাড়ির নং : n0058 বয়স : 63 লিঙ্গ : পুরুষ	WB/28/194/165722 ফটো উপলব্ধ
319 নাম : নগেন্দ্র নাথ বারিক পিতার নাম: সুবোধ চন্দ্র বারিক বাড়ির নং : n0099 বয়স : 77 লিঙ্গ : পুরুষ	LQP2957868 ফটো উপলব্ধ	320 নাম : জ্যোৎস্না বারিক স্বামীর নাম: নগেন্দ্র নাথ বারিক বাড়ির নং : n0099 বয়স : 66 লিঙ্গ : মহিলা	LQP2957876 ফটো উপলব্ধ	321 নাম : অজিতেশ বারিক পিতার নাম: নগেন্দ্রনাথ বারিক বাড়ির নং : n0099 বয়স : 48 লিঙ্গ : পুরুষ	LQP2957850 ফটো উপলব্ধ
322 নাম : লক্ষ্মী নারায়ণ বিশ্বাস পিতার নাম: দাশরথী বিশ্বাস বাড়ির নং : n0021 বয়স : 63 লিঙ্গ : পুরুষ	LQP2957454 ফটো উপলব্ধ	323 নাম : কাকলী কুন্ডু (বিশ্বাস) স্বামীর নাম: লক্ষ্মী নারায়ণ বিশ্বাস বাড়ির নং : n0021 বয়স : 56 লিঙ্গ : মহিলা	LQP2957462 ফটো উপলব্ধ	324 নাম : কৃষ্ণা বিশ্বাস স্বামীর নাম: দেবীসাধন বিশ্বাস বাড়ির নং : n0079 বয়স : 66 লিঙ্গ : মহিলা	LQP2958098 ফটো উপলব্ধ
325 নাম : অশোক বিশ্বাস পিতার নাম: বলরাম বিশ্বাস বাড়ির নং : n0125 বয়স : 68 লিঙ্গ : পুরুষ	WB/28/194/165840 ফটো উপলব্ধ	326 নাম : হীরা বিশ্বাস স্বামীর নাম: অশোক বিশ্বাস বাড়ির নং : n0125 বয়স : 64 লিঙ্গ : মহিলা	LQP2505451 ফটো উপলব্ধ	327 নাম : প্রদ্যুম্ন বিশ্বাস পিতার নাম: অশোক বিশ্বাস বাড়ির নং : n0125 বয়স : 36 লিঙ্গ : পুরুষ	SNV0530022 ফটো উপলব্ধ
328 নাম : মৌমিতা বিশ্বাস পিতার নাম: অশোক বিশ্বাস বাড়ির নং : n0125 বয়স : 36 লিঙ্গ : মহিলা	SNV1304112 ফটো উপলব্ধ	329 নাম : সুচেতা বিশ্বাস স্বামীর নাম: প্রদ্যুম্ন বিশ্বাস বাড়ির নং : n0215 বয়স : 38 লিঙ্গ : মহিলা	LQP2955235 ফটো উপলব্ধ	330 নাম : দেবলীনা বিশ্বাস পিতার নাম: দেবী সাধন বিশ্বাস বাড়ির নং : সিংহ পারা বয়স : 28 লিঙ্গ : মহিলা	SNV1975341 ফটো উপলব্ধ

331	SNV2442499	ফটো উপলব্ধ	332	SNV1611417	ফটো উপলব্ধ	333	SNV1474865	ফটো উপলব্ধ
নাম : অভীক বিশ্বাস পিতার নাম: লক্ষ্মী নারায়ণ বিশ্বাস বাড়ির নং : এন0021 বয়স : 22 লিঙ্গ : পুরুষ			নাম : সূতিকা নায়ক দত্ত স্বামীর নাম: শুভদীপ দত্ত বাড়ির নং : 740 বয়স : 30 লিঙ্গ : মহিলা			নাম : সমীর কুমার বেতাল পিতার নাম: পূর্ণচন্দ্র বেতাল বাড়ির নং : n0120 বয়স : 60 লিঙ্গ : পুরুষ		
334	SNV1474881	ফটো উপলব্ধ	335	LQP1768662	ফটো উপলব্ধ	336	XUN1657113	ফটো উপলব্ধ
নাম : শুভজিত বেতাল পিতার নাম: সমীর কুমার বেতাল বাড়ির নং : n0120 বয়স : 33 লিঙ্গ : পুরুষ			নাম : চৈতালী বেতাল স্বামীর নাম: সমীর কুমার বেতাল বাড়ির নং : n0120 বয়স : 56 লিঙ্গ : মহিলা			নাম : সুস্মিতা বেতাল প্রামানিক স্বামীর নাম: শুভজিত বেতাল বাড়ির নং : n0120 বয়স : 32 লিঙ্গ : মহিলা		
337	SNV1894518	ফটো উপলব্ধ	338	LQP2956100	ফটো উপলব্ধ	339	LQP2955599	ফটো উপলব্ধ
নাম : সূর্যজয় বেতাল পিতার নাম: সমীর কুমার বেতাল বাড়ির নং : n0120 বয়স : 28 লিঙ্গ : পুরুষ			নাম : শিপ্রা ভূইয়া স্বামীর নাম: শংকর ভূইয়া বাড়ির নং : n0173 বয়স : 42 লিঙ্গ : মহিলা			নাম : শঙ্কর ভূইয়া পিতার নাম: জয়দেব ভূইয়া বাড়ির নং : n0174 বয়স : 47 লিঙ্গ : পুরুষ		
340	SNV2113603	ফটো উপলব্ধ	341	WB/28/194/165304	ফটো উপলব্ধ	342	SNV1234798	ফটো উপলব্ধ
নাম : আশা ভকত স্বামীর নাম: শঙ্কর ভকত বাড়ির নং : n0024 বয়স : 58 লিঙ্গ : মহিলা			নাম : অনিতা ভকত স্বামীর নাম: কিঙ্কর ভকত বাড়ির নং : n0024 বয়স : 51 লিঙ্গ : মহিলা			নাম : তমাল ভকত পিতার নাম: শংকর ভকত বাড়ির নং : n0024 বয়স : 35 লিঙ্গ : পুরুষ		
343	WB/28/194/165340	ফটো উপলব্ধ	344	WB/28/194/165294	ফটো উপলব্ধ	345	WB/28/194/165120	ফটো উপলব্ধ
নাম : মনোহর ভকত পিতার নাম: রামবীর্ষ ভকত বাড়ির নং : n0025 বয়স : 72 লিঙ্গ : পুরুষ			নাম : শ্যামলী ভকত স্বামীর নাম: মনোহর ভকত বাড়ির নং : n0025 বয়স : 61 লিঙ্গ : মহিলা			নাম : দুলাল ভকত পিতার নাম: রামবীর্ষ ভকত বাড়ির নং : n0025 বয়স : 71 লিঙ্গ : পুরুষ		
346	WB/28/194/165296	ফটো উপলব্ধ	347	LQP2808608	ফটো উপলব্ধ	348	SNV1545466	ফটো উপলব্ধ
নাম : বিমলা ভকত স্বামীর নাম: দুলাল ভকত বাড়ির নং : n0025 বয়স : 67 লিঙ্গ : মহিলা			নাম : মানস ভকত পিতার নাম: দুলাল ভকত বাড়ির নং : n0025 বয়স : 40 লিঙ্গ : পুরুষ			নাম : সোমা ভকত স্বামীর নাম: মানস ভকত বাড়ির নং : n0025 বয়স : 32 লিঙ্গ : মহিলা		
349	WB/28/194/165847	ফটো উপলব্ধ	350	WB/28/194/165298	ফটো উপলব্ধ	351	LQP2906527	ফটো উপলব্ধ
নাম : রাম ভকত পিতার নাম: রামবীর্ষ ভকত বাড়ির নং : n0025 বয়স : 63 লিঙ্গ : পুরুষ			নাম : স্বপ্না ভকত স্বামীর নাম: রাম ভকত বাড়ির নং : n0025 বয়স : 56 লিঙ্গ : মহিলা			নাম : সিদ্ধার্থ ভকত পিতার নাম: মনোহর ভকত বাড়ির নং : n0147 বয়স : 45 লিঙ্গ : পুরুষ		
352	SNV1994771	ফটো উপলব্ধ	353	NIO1922228	ফটো উপলব্ধ	354	NFN2048957	ফটো উপলব্ধ
নাম : দেবকুমার ভকত অন্যান্য: মানস ভকত বাড়ির নং : n0246 বয়স : 26 লিঙ্গ : পুরুষ			নাম : সপ্তর্ষি মন্ডল পিতার নাম: শতুনাথ মন্ডল বাড়ির নং : এন0025 বয়স : 26 লিঙ্গ : পুরুষ			নাম : শালিনী ভকত পিতার নাম: নিতাই ভকত বাড়ির নং : N001 বয়স : 28 লিঙ্গ : মহিলা		
355	WB/28/194/165007	ফটো উপলব্ধ	356	SNV1474808	ফটো উপলব্ধ	357	SNV2551604	ফটো উপলব্ধ
নাম : শঙ্কর ভকত পিতার নাম: রামযতন ভকত বাড়ির নং : n0024 বয়স : 57 লিঙ্গ : পুরুষ			নাম : রুকমিণি ভকত স্বামীর নাম: সিদ্ধার্থ ভকত বাড়ির নং : n0147 বয়স : 37 লিঙ্গ : মহিলা			নাম : সরস্বতী ভট্টাচার্য্য স্বামীর নাম: পরেশ ভট্টাচার্য্য বাড়ির নং : n0031 বয়স : 85 লিঙ্গ : মহিলা		
358	SNV2636751	ফটো উপলব্ধ	359	WB/28/194/165745	ফটো উপলব্ধ	360	SNV1545649	ফটো উপলব্ধ
নাম : সমীর ভট্টাচার্য্য পিতার নাম: পরেশ ভট্টাচার্য্য বাড়ির নং : n0031 বয়স : 59 লিঙ্গ : পুরুষ			নাম : জবা ভট্টাচার্য্য স্বামীর নাম: সমীর ভট্টাচার্য্য বাড়ির নং : n0031 বয়স : 56 লিঙ্গ : মহিলা			নাম : সুজয় ভট্টাচার্য্য পিতার নাম: সমীর ভট্টাচার্য্য বাড়ির নং : n0031 বয়স : 33 লিঙ্গ : পুরুষ		

বিধানসভা নির্বাচনক্ষেত্রের নং, নাম : 200-আরামবাগ
ভাগ নং, নাম : 1-পারুল এর গৌরহাটা মোড়, তালারপাড় ও বিবেকানন্দ পল্লী

361 নাম : প্রনয় ভট্টাচার্য পিতার নাম: স্বপন ভট্টাচার্য বাড়ির নং : n0031 বয়স : 29 লিঙ্গ : পুরুষ	SNV1729037 ফটো উপলব্ধ	362 নাম : বাণী ভট্টাচার্য স্বামীর নাম: স্বপন ভট্টাচার্য বাড়ির নং : n0031 বয়স : 59 লিঙ্গ : মহিলা	WB/28/194/165743 ফটো উপলব্ধ	363 নাম : সৌরভ ভট্টাচার্য পিতার নাম: স্বপন ভট্টাচার্য বাড়ির নং : n0031 বয়স : 42 লিঙ্গ : পুরুষ	LQP2505592 ফটো উপলব্ধ
364 নাম : তনয় ভট্টাচার্য পিতার নাম: স্বপন ভট্টাচার্য বাড়ির নং : n0031 বয়স : 39 লিঙ্গ : পুরুষ	LQP2808632 ফটো উপলব্ধ	365 নাম : প্রিয়া ভট্টাচার্য স্বামীর নাম: সৌরভ ভট্টাচার্য বাড়ির নং : n0031 বয়স : 28 লিঙ্গ : মহিলা	SNV1810688 ফটো উপলব্ধ	366 নাম : কুহেলী ভান্ডারী স্বামীর নাম: জয়দীপ ভান্ডারী বাড়ির নং : n0057 বয়স : 39 লিঙ্গ : মহিলা	SNV1414317 ফটো উপলব্ধ
367 নাম : আরতী ভান্ডারী স্বামীর নাম: মদন ভান্ডারী বাড়ির নং : n0057 বয়স : 67 লিঙ্গ : মহিলা	WB/28/194/615190 ফটো উপলব্ধ	368 নাম : জয়দীপ ভান্ডারী পিতার নাম: মদন ভান্ডারী বাড়ির নং : n0057 বয়স : 43 লিঙ্গ : পুরুষ	LQP2505642 ফটো উপলব্ধ	369 নাম : পাপড়ি ভান্ডারী কোঙার স্বামীর নাম: রাহুল কোঙার বাড়ির নং : 116 বয়স : 35 লিঙ্গ : মহিলা	SNV1295633 ফটো উপলব্ধ
370 নাম : সব্যসীতা মুখার্জী পিতার নাম: মহাদেব মুখার্জী বাড়ির নং : n0129 বয়স : 36 লিঙ্গ : পুরুষ	SNV1214469 ফটো উপলব্ধ	371 নাম : কৌশিক মুখার্জী পিতার নাম: রাজেন্দ্রনাথ মুখার্জী বাড়ির নং : n0009 বয়স : 50 লিঙ্গ : পুরুষ	WB/28/194/165246 ফটো উপলব্ধ	372 নাম : মনিকা মুখার্জী স্বামীর নাম: কৌশিক মুখার্জী বাড়ির নং : n0009 বয়স : 51 লিঙ্গ : মহিলা	WB/28/194/165249 ফটো উপলব্ধ
373 নাম : দেব্যানী মুখার্জী স্বামীর নাম: কামেশ্বর মুখার্জী বাড়ির নং : n0006 বয়স : 85 লিঙ্গ : মহিলা	WB/28/194/165022 ফটো উপলব্ধ	374 নাম : মহাশ্বেতা মুখার্জী পিতার নাম: মহাদেব মুখার্জী বাড়ির নং : n0129 বয়স : 31 লিঙ্গ : মহিলা	SNV1545581 ফটো উপলব্ধ	375 নাম : সন্ধ্যা মুখার্জী স্বামীর নাম: ব্রজেশ্বর মুখার্জী বাড়ির নং : 717 বয়স : 77 লিঙ্গ : মহিলা	SNV2124063 ফটো উপলব্ধ
376 নাম : সুরত মুখার্জী পিতার নাম: ব্রজেশ্বর মুখার্জী বাড়ির নং : 717 বয়স : 57 লিঙ্গ : পুরুষ	SNV2124006 ফটো উপলব্ধ	377 নাম : রীমা মুখার্জী স্বামীর নাম: সুরত মুখার্জী বাড়ির নং : 717 বয়স : 47 লিঙ্গ : মহিলা	LQP1771138 ফটো উপলব্ধ	378 নাম : দেবব্রত মুখার্জী পিতার নাম: কৌশিক মুখার্জী বাড়ির নং : n0009 বয়স : 28 লিঙ্গ : পুরুষ	SNV1810654 ফটো উপলব্ধ
379 নাম : অমৃতা মুখার্জী পিতার নাম: সুরত মুখার্জী বাড়ির নং : 717 বয়স : 24 লিঙ্গ : মহিলা	SNV2287373 ফটো উপলব্ধ	380 নাম : সুমিতা মুখার্জী স্বামীর নাম: মুনালকান্তি মুখোপাধ্যায় বাড়ির নং : n0022 বয়স : 37 লিঙ্গ : মহিলা	SNV1771435 ফটো উপলব্ধ	381 নাম : নিতাই চরন মুখোপাধ্যায় পিতার নাম: অধর চন্দ্র মুখোপাধ্যায় বাড়ির নং : n0022 বয়স : 79 লিঙ্গ : পুরুষ	SNV1214303 ফটো উপলব্ধ
382 নাম : মুনাল কান্তি মুখোপাধ্যায় পিতার নাম: নিতাই চরন মুখোপাধ্যায় বাড়ির নং : n0022 বয়স : 49 লিঙ্গ : পুরুষ	SNV1414382 ফটো উপলব্ধ	383 নাম : সন্ধ্যা মুখোপাধ্যায় স্বামীর নাম: নিতাই চরন মুখোপাধ্যায় বাড়ির নং : n0022 বয়স : 71 লিঙ্গ : মহিলা	KFR1035059 ফটো উপলব্ধ	384 নাম : অভিজিৎ মজুমদার পিতার নাম: বীরেন্দ্রনাথ মজুমদার বাড়ির নং : n0127 বয়স : 41 লিঙ্গ : পুরুষ	LQP2512168 ফটো উপলব্ধ
385 নাম : মামনি মজুমদার স্বামীর নাম: বিশ্বজিৎ মজুমদার বাড়ির নং : n0128 বয়স : 46 লিঙ্গ : মহিলা	LQP2512143 ফটো উপলব্ধ	386 নাম : পিয়ালী মজুমদার পিতার নাম: বিশ্বজিৎ মজুমদার বাড়ির নং : এন0122 বয়স : 22 লিঙ্গ : মহিলা	SNV2409613 ফটো উপলব্ধ	387 নাম : অর্চনা মণ্ডল স্বামীর নাম: শ্রীকান্ত মণ্ডল বাড়ির নং : 723 বয়স : 47 লিঙ্গ : মহিলা	AYC0235705 ফটো উপলব্ধ
388 নাম : পিকলু মন্ডল স্বামীর নাম: মিমো মন্ডল বাড়ির নং : n0039 বয়স : 31 লিঙ্গ : মহিলা	SNV1810555 ফটো উপলব্ধ	389 নাম : সৌগত মন্ডল পিতার নাম: গুরুপ্রসাদ মন্ডল বাড়ির নং : n0236 বয়স : 38 লিঙ্গ : পুরুষ	CBF2666394 ফটো উপলব্ধ	390 নাম : সায়নী মন্ডল পিতার নাম: গুরু প্রসাদ মন্ডল বাড়ির নং : n0233 বয়স : 26 লিঙ্গ : মহিলা	SNV1975317 ফটো উপলব্ধ

বিধানসভা নির্বাচনক্ষেত্রের নং, নাম : 200-আরামবাগ
ভাগ নং, নাম : 1-পারুল এর গৌরহাটা মোড়, তালারপাড় ও বিবেকানন্দ পল্লী

391	SNV2066769	392	SNV1304617	393	LQP2958064
নাম : শ্রীকান্ত মন্ডল পিতার নাম: নেপাল চন্দ্র মন্ডল বাড়ির নং : N723 বয়স : 56 লিঙ্গ : পুরুষ	ফটো উপলব্ধ	নাম : মিমো মন্ডল পিতার নাম: কার্তিক মন্ডল বাড়ির নং : n0039 বয়স : 37 লিঙ্গ : পুরুষ	ফটো উপলব্ধ	নাম : সুশান্তদেব মন্ডল পিতার নাম: গঙ্গাধর মন্ডল বাড়ির নং : n0051 বয়স : 67 লিঙ্গ : পুরুষ	ফটো উপলব্ধ
394	LQP1760982	395	LQP1760990	396	ZNT1745249
নাম : সঞ্জয় মন্ডল পিতার নাম: তিনকড়ি মন্ডল বাড়ির নং : N0001 বয়স : 59 লিঙ্গ : পুরুষ	ফটো উপলব্ধ	নাম : রানু মন্ডল স্বামীর নাম: সঞ্জয় মন্ডল বাড়ির নং : N0001 বয়স : 54 লিঙ্গ : মহিলা	ফটো উপলব্ধ	নাম : সোমা বিশ্বাস পোড়েল পিতার নাম: কামাক্ষ্যা বিশ্বাস বাড়ির নং : এন0041 বয়স : 25 লিঙ্গ : মহিলা	ফটো উপলব্ধ
397	SNV1998525	398	LQP2957488	399	LQP2957702
নাম : শিল্পা মন্ডল স্বামীর নাম: দীনেশ মন্ডল বাড়ির নং : n0249 বয়স : 27 লিঙ্গ : মহিলা	ফটো উপলব্ধ	নাম : মহামায়া মন্ডল স্বামীর নাম: সুশান্ত দেব মন্ডল বাড়ির নং : n0051 বয়স : 61 লিঙ্গ : মহিলা	ফটো উপলব্ধ	নাম : দীনেশ মন্ডল পিতার নাম: শম্ভু মন্ডল বাড়ির নং : 1 বয়স : 38 লিঙ্গ : পুরুষ	ফটো উপলব্ধ
400	SNV2541621	401	SNV1810514	402	SNV1729011
নাম : মৌমিতা পোড়েল স্বামীর নাম: চন্দ্রশেখর পোড়েল বাড়ির নং : ওয়ার্ড নং 19 বয়স : 22 লিঙ্গ : মহিলা	ফটো উপলব্ধ	নাম : রাকেশ পোড়েল পিতার নাম: সঞ্জীব পোড়েল বাড়ির নং : 728/4 বয়স : 28 লিঙ্গ : পুরুষ	ফটো উপলব্ধ	নাম : মঞ্জল মন্ডল পিতার নাম: সুকুমার মন্ডল বাড়ির নং : n0039 বয়স : 30 লিঙ্গ : পুরুষ	ফটো উপলব্ধ
403	SNV1810696	404	WB/28/194/165864	405	CBF2417103
নাম : দিব্যেন্দু মন্ডল পিতার নাম: লক্ষী কান্ত মন্ডল বাড়ির নং : n0049 বয়স : 28 লিঙ্গ : পুরুষ	ফটো উপলব্ধ	নাম : অসিত কুমার মন্ডল পিতার নাম: আনন্দ মন্ডল বাড়ির নং : n0023 বয়স : 66 লিঙ্গ : পুরুষ	ফটো উপলব্ধ	নাম : স্বপ্না মন্ডল স্বামীর নাম: গুরুপ্রসাদ মন্ডল বাড়ির নং : n0234 বয়স : 62 লিঙ্গ : মহিলা	ফটো উপলব্ধ
406	WB/28/194/165437	407	SNV1975333	408	SNV1975358
নাম : বিভা মন্ডল স্বামীর নাম: অসিত কুমার মন্ডল বাড়ির নং : n0088 বয়স : 66 লিঙ্গ : মহিলা	ফটো উপলব্ধ	নাম : গুরু প্রসাদ মন্ডল পিতার নাম: গোপাল গোবিন্দ মন্ডল বাড়ির নং : n0235 বয়স : 68 লিঙ্গ : পুরুষ	ফটো উপলব্ধ	নাম : পিকু মন্ডল স্বামীর নাম: রাজু মন্ডল বাড়ির নং : n0238 বয়স : 32 লিঙ্গ : মহিলা	ফটো উপলব্ধ
409	ZNT1380153	410	WB/28/194/165313	411	WB/28/194/165808
নাম : সুদীপ্তা দাঁ মন্ডল স্বামীর নাম: সুদীপ্ত মন্ডল বাড়ির নং : n0051 বয়স : 28 লিঙ্গ : মহিলা	ফটো উপলব্ধ	নাম : অসিত কুমার মন্ডল পিতার নাম: উপেন্দ্র নাথ মন্ডল বাড়ির নং : n0088 বয়স : 78 লিঙ্গ : পুরুষ	ফটো উপলব্ধ	নাম : তিলোকা মন্ডল স্বামীর নাম: দেহীপদ মন্ডল বাড়ির নং : n0055 বয়স : 66 লিঙ্গ : মহিলা	ফটো উপলব্ধ
412	SNV1810647	413	WB/28/194/165604	414	SNV1545607
নাম : সুপ্রিয় মন্ডল পিতার নাম: বিশ্বনাথ মন্ডল বাড়ির নং : n0053 বয়স : 28 লিঙ্গ : পুরুষ	ফটো উপলব্ধ	নাম : অঞ্জলী দাস স্বামীর নাম: মদন দাস বাড়ির নং : n0041 বয়স : 71 লিঙ্গ : মহিলা	ফটো উপলব্ধ	নাম : পুতুল মন্ডল পিতার নাম: মধুসূদন মন্ডল বাড়ির নং : n0183 বয়স : 35 লিঙ্গ : মহিলা	ফটো উপলব্ধ
415	SNV1545680	416	LQP3046406	417	SNV1545698
নাম : মধুসূদন মন্ডল পিতার নাম: বিজয় কুমার মন্ডল বাড়ির নং : n0191 বয়স : 72 লিঙ্গ : পুরুষ	ফটো উপলব্ধ	নাম : পরিণীতা পোড়েল পিতার নাম: অভিমন্যু পোড়েল বাড়ির নং : n0041 বয়স : 39 লিঙ্গ : মহিলা	ফটো উপলব্ধ	নাম : কাঞ্চন মন্ডল স্বামীর নাম: মধুসূদন মন্ডল বাড়ির নং : n0192 বয়স : 65 লিঙ্গ : মহিলা	ফটো উপলব্ধ
418	WB/28/194/165148	419	LQP1709377	420	LQP2957769
নাম : স্বপন মন্ডল পিতার নাম: প্রহ্লাদ মন্ডল বাড়ির নং : n0020 বয়স : 61 লিঙ্গ : পুরুষ	ফটো উপলব্ধ	নাম : মধুমিতা মন্ডল স্বামীর নাম: স্বপন মন্ডল বাড়ির নং : n0020 বয়স : 50 লিঙ্গ : মহিলা	ফটো উপলব্ধ	নাম : চঞ্চল মন্ডল পিতার নাম: স্বপন মন্ডল বাড়ির নং : n0020 বয়স : 37 লিঙ্গ : পুরুষ	ফটো উপলব্ধ

421	LQP2507101	422	SNV1633197	423	LQP2507093
নাম : সুনীতা মন্ডল স্বামীর নাম: গনেশ মন্ডল বাড়ির নং : n0136 বয়স : 41 লিঙ্গ : মহিলা	ফটো উপলব্ধ	নাম : রিমঝিম মন্ডল পিতার নাম: সঞ্জয় মন্ডল বাড়ির নং : n0143 বয়স : 30 লিঙ্গ : মহিলা	ফটো উপলব্ধ	নাম : রাজু মন্ডল পিতার নাম: শম্ভু মন্ডল বাড়ির নং : n0136 বয়স : 42 লিঙ্গ : পুরুষ	ফটো উপলব্ধ
424	LQP1768274	425	WB/28/194/165489	426	WB/28/194/165844
নাম : পরিস্ফীত কুমার পোড়েল পিতার নাম: অভিমন্যু পোড়েল বাড়ির নং : n0041 বয়স : 45 লিঙ্গ : পুরুষ	ফটো উপলব্ধ	নাম : মায়ারানী পোড়েল স্বামীর নাম: অভিমন্যু পোড়েল বাড়ির নং : n0041 বয়স : 59 লিঙ্গ : মহিলা	ফটো উপলব্ধ	নাম : অভিমন্যু পোড়েল পিতার নাম: কৃষ্ণচন্দ্র পোড়েল বাড়ির নং : n0041 বয়স : 66 লিঙ্গ : পুরুষ	ফটো উপলব্ধ
427	LQP2505311	428	SNV2001675	429	SNV2071306
নাম : আরতী মন্ডল পিতার নাম: পঞ্চানন মন্ডল বাড়ির নং : n0041 বয়স : 73 লিঙ্গ : মহিলা	ফটো উপলব্ধ	নাম : সায়ন দত্ত পিতার নাম: সমীর দত্ত বাড়ির নং : এন0041 বয়স : 25 লিঙ্গ : পুরুষ	ফটো উপলব্ধ	নাম : শ্রেয়া মন্ডল পিতার নাম: দিবাকর মন্ডল বাড়ির নং : এন0051 বয়স : 25 লিঙ্গ : মহিলা	ফটো উপলব্ধ
430	SNV2019735	431	LQP2507085	432	LQP2505824
নাম : প্রিয়া মন্ডল পিতার নাম: প্রভাত কুমার মন্ডল বাড়ির নং : এন0020 বয়স : 25 লিঙ্গ : মহিলা	ফটো উপলব্ধ	নাম : প্রসেনজীৎ মন্ডল পিতার নাম: কার্তিক মন্ডল বাড়ির নং : n0039 বয়স : 41 লিঙ্গ : পুরুষ	ফটো উপলব্ধ	নাম : কাকলী মন্ডল স্বামীর নাম: কিংকর মন্ডল বাড়ির নং : n0051 বয়স : 46 লিঙ্গ : মহিলা	ফটো উপলব্ধ
433	LQP2505816	434	LQP2505808	435	LQP2505790
নাম : কিঙ্কর মন্ডল পিতার নাম: যুগলকিশোর মন্ডল বাড়ির নং : n0051 বয়স : 58 লিঙ্গ : পুরুষ	ফটো উপলব্ধ	নাম : বর্নালী মন্ডল স্বামীর নাম: দিবাকর মন্ডল বাড়ির নং : n0051 বয়স : 48 লিঙ্গ : মহিলা	ফটো উপলব্ধ	নাম : দিবাকর মন্ডল পিতার নাম: যুগলকিশোর মন্ডল বাড়ির নং : n0051 বয়স : 63 লিঙ্গ : পুরুষ	ফটো উপলব্ধ
436	LQP2957496	437	SNV1414366	438	WB/28/194/165376
নাম : সুদীপ্ত মন্ডল পিতার নাম: সুশান্তদেব মন্ডল বাড়ির নং : n0051 বয়স : 38 লিঙ্গ : পুরুষ	ফটো উপলব্ধ	নাম : অঙ্কিতা মণ্ডল পিতার নাম: লক্ষ্মীকান্ত মণ্ডল বাড়ির নং : n0049 বয়স : 35 লিঙ্গ : মহিলা	ফটো উপলব্ধ	নাম : অঞ্জনা মন্ডল স্বামীর নাম: লক্ষ্মীকান্ত মন্ডল বাড়ির নং : n0049 বয়স : 54 লিঙ্গ : মহিলা	ফটো উপলব্ধ
439	SNV2466878	440	WB/28/194/165375	441	SNV1688381
নাম : লক্ষ্মী কান্ত মন্ডল পিতার নাম: রতন মন্ডল বাড়ির নং : n0049 বয়স : 56 লিঙ্গ : পুরুষ	ফটো উপলব্ধ	নাম : মেনকা মন্ডল স্বামীর নাম: রতন মন্ডল বাড়ির নং : n0049 বয়স : 71 লিঙ্গ : মহিলা	ফটো উপলব্ধ	নাম : অপর্ণা (পোড়েল)মন্ডল স্বামীর নাম: প্রসেনজীৎ মন্ডল বাড়ির নং : n0039 বয়স : 33 লিঙ্গ : মহিলা	ফটো উপলব্ধ
442	WB/28/194/165702	443	LQP2097228	444	WB/28/194/165319
নাম : প্রভাত কুমার মন্ডল পিতার নাম: প্রহ্লাদ মন্ডল বাড়ির নং : n0020 বয়স : 54 লিঙ্গ : পুরুষ	ফটো উপলব্ধ	নাম : কুমকুম মন্ডল স্বামীর নাম: প্রভাত মন্ডল বাড়ির নং : n0020 বয়স : 46 লিঙ্গ : মহিলা	ফটো উপলব্ধ	নাম : সবিতা মন্ডল স্বামীর নাম: অসিত মন্ডল বাড়ির নং : n0023 বয়স : 61 লিঙ্গ : মহিলা	ফটো উপলব্ধ
445	LQP2505774	446	SNV1728849	447	WB/28/194/165699
নাম : অমিত কুমার মন্ডল পিতার নাম: অসিত কুমার মন্ডল বাড়ির নং : n0023 বয়স : 42 লিঙ্গ : পুরুষ	ফটো উপলব্ধ	নাম : সুবর্ণা মন্ডল(মুখার্জী) স্বামীর নাম: অমিত কুমার মন্ডল বাড়ির নং : n0023 বয়স : 32 লিঙ্গ : মহিলা	ফটো উপলব্ধ	নাম : সুকুমার মন্ডল পিতার নাম: নন্দ মন্ডল বাড়ির নং : n0039 বয়স : 57 লিঙ্গ : পুরুষ	ফটো উপলব্ধ
448	WB/28/194/165657	449	WB/28/194/165204	450	WB/28/194/165379
নাম : অসীমা মন্ডল স্বামীর নাম: সুকুমার মন্ডল বাড়ির নং : n0039 বয়স : 53 লিঙ্গ : মহিলা	ফটো উপলব্ধ	নাম : হীরা মন্ডল পিতার নাম: নন্দ মন্ডল বাড়ির নং : n0039 বয়স : 53 লিঙ্গ : পুরুষ	ফটো উপলব্ধ	নাম : দীপালি মন্ডল স্বামীর নাম: হীরা মন্ডল বাড়ির নং : n0039 বয়স : 50 লিঙ্গ : মহিলা	ফটো উপলব্ধ

বিধানসভা নির্বাচনক্ষেত্রের নং, নাম : 200-আরামবাগ
ভাগ নং, নাম : 1-পারুল এর গৌরহাটা মোড়, তালারপাড় ও বিবেকানন্দ পল্লী

451 নাম : ঋতুপর্ণা মন্ডল স্বামীর নাম: সৌগত মন্ডল বাড়ির নং : n0252 বয়স : 29 লিঙ্গ : মহিলা	ZNT1317064 ফটো উপলব্ধ	452 নাম : সুমন ভট্টাচার্য্য পিতার নাম: সমীর ভট্টাচার্য্য বাড়ির নং : n0041 বয়স : 33 লিঙ্গ : পুরুষ	SNV1545656 ফটো উপলব্ধ	453 নাম : প্রিয়াকা দে পিতার নাম: শংকর দে বাড়ির নং : n0041 বয়স : 36 লিঙ্গ : মহিলা	SNV1304179 ফটো উপলব্ধ
454 নাম : বর্ণা পোড়েল স্বামীর নাম: শিশির পোড়েল বাড়ির নং : n0041 বয়স : 64 লিঙ্গ : মহিলা	WB/28/194/165018 ফটো উপলব্ধ	455 নাম : চন্দনা পোড়েল স্বামীর নাম: সঞ্জীব পোড়েল বাড়ির নং : n0041 বয়স : 53 লিঙ্গ : মহিলা	WB/28/194/165494 ফটো উপলব্ধ	456 নাম : সঞ্জীব পোড়েল পিতার নাম: কৃষ্ণচন্দ্র পোড়েল বাড়ির নং : n0041 বয়স : 56 লিঙ্গ : পুরুষ	WB/28/194/165036 ফটো উপলব্ধ
457 নাম : মলয় পোড়েল পিতার নাম: দিলীপ পোড়েল বাড়ির নং : n0041 বয়স : 33 লিঙ্গ : পুরুষ	SNV1545482 ফটো উপলব্ধ	458 নাম : চন্দ্র শেখর পোড়েল পিতার নাম: দিলীপ পোড়েল বাড়ির নং : n0041 বয়স : 37 লিঙ্গ : পুরুষ	LQP2957777 ফটো উপলব্ধ	459 নাম : অনিতা পোড়েল স্বামীর নাম: দিলীপ পোড়েল বাড়ির নং : n0041 বয়স : 55 লিঙ্গ : মহিলা	WB/28/194/165511 ফটো উপলব্ধ
460 নাম : দিলীপ পোড়েল পিতার নাম: কৃষ্ণচন্দ্র পোড়েল বাড়ির নং : n0041 বয়স : 57 লিঙ্গ : পুরুষ	WB/28/194/165406 ফটো উপলব্ধ	461 নাম : বন্দনা পোড়েল স্বামীর নাম: কানাই পোড়েল বাড়ির নং : n0041 বয়স : 54 লিঙ্গ : মহিলা	WB/28/194/165495 ফটো উপলব্ধ	462 নাম : গণেশ মন্ডল পিতার নাম: শম্ভু মন্ডল বাড়ির নং : n0136 বয়স : 47 লিঙ্গ : পুরুষ	LQP1709286 ফটো উপলব্ধ
463 নাম : শক্তি মণ্ডল স্বামীর নাম: শম্ভু মণ্ডল বাড়ির নং : n0136 বয়স : 65 লিঙ্গ : মহিলা	SNV2127090 ফটো উপলব্ধ	464 নাম : সুদীপ্ত মণ্ডল পিতার নাম: দেহিপদ মণ্ডল বাড়ির নং : 678 বয়স : 37 লিঙ্গ : পুরুষ	SNV1214436 ফটো উপলব্ধ	465 নাম : সুস্মিতা মণ্ডল পিতার নাম: দেহিপদ মণ্ডল বাড়ির নং : n0055 বয়স : 43 লিঙ্গ : মহিলা	LQP2505873 ফটো উপলব্ধ
466 নাম : দেহীপদ মন্ডল পিতার নাম: মহাদেব মন্ডল বাড়ির নং : n0055 বয়স : 75 লিঙ্গ : পুরুষ	WB/28/194/165842 ফটো উপলব্ধ	467 নাম : নারায়ন মন্ডল পিতার নাম: বিশ্বনাথ মন্ডল বাড়ির নং : n0053 বয়স : 29 লিঙ্গ : পুরুষ	SNV1728856 ফটো উপলব্ধ	468 নাম : শুভ্রা মন্ডল স্বামীর নাম: বিশ্বনাথ মন্ডল বাড়ির নং : n0053 বয়স : 57 লিঙ্গ : মহিলা	WB/28/195/504153 ফটো উপলব্ধ
469 নাম : বিশ্বনাথ মন্ডল পিতার নাম: গোকুল মন্ডল বাড়ির নং : n0053 বয়স : 59 লিঙ্গ : পুরুষ	LQP2505857 ফটো উপলব্ধ	470 নাম : তপতী মহান্ত স্বামীর নাম: তপন কুমার মহান্ত বাড়ির নং : N0001 বয়স : 52 লিঙ্গ : মহিলা	SNV2265700 ফটো উপলব্ধ	471 নাম : তপন কুমার মহান্ত পিতার নাম: জয়দেব মহান্ত বাড়ির নং : N001 বয়স : 67 লিঙ্গ : পুরুষ	SNV2113496 ফটো উপলব্ধ
472 নাম : সৈকত মহান্ত পিতার নাম: তপন কুমার মহান্ত বাড়ির নং : N0001 বয়স : 34 লিঙ্গ : পুরুষ	SNV1545573 ফটো উপলব্ধ	473 নাম : মুনমুন মহেন্দ্র (দে) স্বামীর নাম: প্রশান্ত দে বাড়ির নং : n0226 বয়স : 36 লিঙ্গ : মহিলা	SNV1387679 ফটো উপলব্ধ	474 নাম : অরুণা মান্না দে স্বামীর নাম: গৌতম কুমার দে বাড়ির নং : 736 বয়স : 40 লিঙ্গ : মহিলা	NRZ1269349 ফটো উপলব্ধ
475 নাম : অরিজিৎ ঘোষ পিতার নাম: শান্তি মোহন ঘোষ বাড়ির নং : n0205 বয়স : 35 লিঙ্গ : পুরুষ	SNV1694405 ফটো উপলব্ধ	476 নাম : মানস মালাকার পিতার নাম: তারক মালাকার বাড়ির নং : ইউ.সি.ও বিল্ডিং বয়স : 42 লিঙ্গ : পুরুষ	LQP2808731 ফটো উপলব্ধ	477 নাম : সুলেখা ঘোষ মালাকার স্বামীর নাম: মানস মালাকার বাড়ির নং : এন0001 বয়স : 37 লিঙ্গ : মহিলা	TVZ1268200 ফটো উপলব্ধ
478 নাম : দিব্যেন্দু মেটে স্বামীর নাম: মিতা মেটে বাড়ির নং : N001 বয়স : 26 লিঙ্গ : পুরুষ	SNV2287431 ফটো উপলব্ধ	479 নাম : সুস্মিতা পাল দত্ত স্বামীর নাম: অভিষেক দত্ত বাড়ির নং : গৌড়হাটি মোড় বয়স : 24 লিঙ্গ : মহিলা	UHM2617686 ফটো উপলব্ধ	480 নাম : জোসনা মেটে স্বামীর নাম: দিব্যেন্দু মেটে বাড়ির নং : 1 বয়স : 21 লিঙ্গ : মহিলা	SNV2632958 ফটো উপলব্ধ

বিধানসভা নির্বাচনক্ষেত্রের নং, নাম : 200-আরামবাগ
ভাগ নং, নাম : 1-পারুল এর গৌরহাটা মোড়, তালারপাড় ও বিবেকানন্দ পল্লী

481	SNV2522076	482	WB/28/194/165686	483	WB/28/194/165656
নাম : জীত মেটে পিতার নাম: সমরেশ মেটে বাড়ির নং : এন0047 বয়স : 23 লিঙ্গ : পুরুষ	ফটো উপলব্ধ	নাম : মুরারী মেটে পিতার নাম: বাদল মেটে বাড়ির নং : n0047 বয়স : 71 লিঙ্গ : পুরুষ	ফটো উপলব্ধ	নাম : মাধবী মেটে স্বামীর নাম: মুরারী মেটে বাড়ির নং : n0047 বয়স : 65 লিঙ্গ : মহিলা	ফটো উপলব্ধ
484	LQP2957579	485	SNV1728948	486	LQP1773308
নাম : সনৎ মেটে পিতার নাম: মুরারী মেটে বাড়ির নং : n0047 বয়স : 45 লিঙ্গ : পুরুষ	ফটো উপলব্ধ	নাম : করুণাময়ী মেটে স্বামীর নাম: সনৎ মেটে বাড়ির নং : n0047 বয়স : 33 লিঙ্গ : মহিলা	ফটো উপলব্ধ	নাম : মিতা মেটে স্বামীর নাম: স্বপন মেটে বাড়ির নং : n0047 বয়স : 51 লিঙ্গ : মহিলা	ফটো উপলব্ধ
487	SNV1728880	488	LQP1709773	489	LQP2506095
নাম : কৃষ্ণেন্দ মেটে মায়ের নাম: মিতা মেটে বাড়ির নং : n0047 বয়স : 29 লিঙ্গ : পুরুষ	ফটো উপলব্ধ	নাম : সমরেশ মেটে পিতার নাম: মুরারী মেটে বাড়ির নং : n0047 বয়স : 48 লিঙ্গ : পুরুষ	ফটো উপলব্ধ	নাম : কৃষ্ণা মেটে স্বামীর নাম: সমরেশ মেটে বাড়ির নং : n0047 বয়স : 42 লিঙ্গ : মহিলা	ফটো উপলব্ধ
490	SNV1304419	491	SNV2135168	492	SNV2637486
নাম : সাথী রায় স্বামীর নাম: সমীরন রায় বাড়ির নং : n0047 বয়স : 40 লিঙ্গ : মহিলা	ফটো উপলব্ধ	নাম : সুফল চন্দ্র মেদা পিতার নাম: বলাই চন্দ্র মেদা বাড়ির নং : n0097 বয়স : 59 লিঙ্গ : পুরুষ	ফটো উপলব্ধ	নাম : তনুশ্রী মেদা স্বামীর নাম: সুফল চন্দ্র মেদা বাড়ির নং : n0097 বয়স : 55 লিঙ্গ : মহিলা	ফটো উপলব্ধ
493	SNV1633171	494	LQP2957892	495	LQP2906550
নাম : শুভদীপ মেদা পিতার নাম: কল্যান মেদা বাড়ির নং : n0155 বয়স : 33 লিঙ্গ : পুরুষ	ফটো উপলব্ধ	নাম : অসিত কুমার মেদা পিতার নাম: তারাপদ মেদা বাড়ির নং : n0100 বয়স : 74 লিঙ্গ : পুরুষ	ফটো উপলব্ধ	নাম : পুথুলা মেদা স্বামীর নাম: জয়দেব মেদা বাড়ির নং : n0097 বয়স : 41 লিঙ্গ : মহিলা	ফটো উপলব্ধ
496	SNV1545524	497	LQP2505063	498	SNV2600963
নাম : তিতলী মেদা পিতার নাম: সুফল চন্দ্র মেদা বাড়ির নং : n0097 বয়স : 33 লিঙ্গ : মহিলা	ফটো উপলব্ধ	নাম : জয়দেব মেদা পিতার নাম: বলাই মেদা বাড়ির নং : n0097 বয়স : 53 লিঙ্গ : পুরুষ	ফটো উপলব্ধ	নাম : পুথা মেদা পিতার নাম: জয়দেব মেদা বাড়ির নং : এন0097 বয়স : 20 লিঙ্গ : মহিলা	ফটো উপলব্ধ
499	SNV1999259	500	LQP2957884	501	SNV0531384
নাম : শুভশ্রী মেদা পিতার নাম: কল্যান কুমার মেদা বাড়ির নং : n0250 বয়স : 26 লিঙ্গ : মহিলা	ফটো উপলব্ধ	নাম : শ্যামশ্রী মেদা দে পিতার নাম: অসিত মেদা বাড়ির নং : n0100 বয়স : 39 লিঙ্গ : মহিলা	ফটো উপলব্ধ	নাম : কল্যান কুমার মেদা মায়ের নাম: স্বনলতা মেদা বাড়ির নং : n0155 বয়স : 61 লিঙ্গ : পুরুষ	ফটো উপলব্ধ
502	SNV1975283	503	SNV1729052	504	SNV1303916
নাম : সিন্ধু রানা পিতার নাম: প্রশান্ত রানা বাড়ির নং : এন0045 বয়স : 26 লিঙ্গ : পুরুষ	ফটো উপলব্ধ	নাম : পিয়ালী রানা (মন্ডল) স্বামীর নাম: দেবশীষ রানা বাড়ির নং : n0087 বয়স : 31 লিঙ্গ : মহিলা	ফটো উপলব্ধ	নাম : টগরী রানা স্বামীর নাম: সুব্রত রানা বাড়ির নং : n0087 বয়স : 35 লিঙ্গ : মহিলা	ফটো উপলব্ধ
505	LQP2808798	506	WB/28/194/165796	507	LQP2506145
নাম : সুব্রত রানা পিতার নাম: স্বপন রানা বাড়ির নং : n0087 বয়স : 41 লিঙ্গ : পুরুষ	ফটো উপলব্ধ	নাম : ছবি রানা স্বামীর নাম: স্বপন রানা বাড়ির নং : n0087 বয়স : 64 লিঙ্গ : মহিলা	ফটো উপলব্ধ	নাম : স্বপন রানা পিতার নাম: গৌরমোহন রানা বাড়ির নং : n0087 বয়স : 71 লিঙ্গ : পুরুষ	ফটো উপলব্ধ
508	SNV0531459	509	SNV0531442	510	LQP2808806
নাম : রীনা রানা স্বামীর নাম: প্রশান্ত রানা বাড়ির নং : n0156 বয়স : 48 লিঙ্গ : মহিলা	ফটো উপলব্ধ	নাম : প্রশান্ত রানা পিতার নাম: গৌরমোহন রানা বাড়ির নং : n0156 বয়স : 55 লিঙ্গ : পুরুষ	ফটো উপলব্ধ	নাম : দেবশীষ রানা পিতার নাম: স্বপন রানা বাড়ির নং : n0087 বয়স : 40 লিঙ্গ : পুরুষ	ফটো উপলব্ধ

বিধানসভা নির্বাচনক্ষেত্রের নং, নাম : 200-আরামবাগ
ভাগ নং, নাম : 1-পারুল এর গৌরহাটা মোড়, তালারপাড় ও বিবেকানন্দ পল্লী

511 নাম : চন্দন কুমার রায় পিতার নাম: কৃষ্ণপদ রায় বাড়ির নং : n0130 বয়স : 51 লিঙ্গ : পুরুষ	LQP2506251 ফটো উপলব্ধ	512 নাম : অর্চনা রায় স্বামীর নাম: কৃষ্ণপদ রায় বাড়ির নং : n0130 বয়স : 70 লিঙ্গ : মহিলা	LQP2808756 ফটো উপলব্ধ	513 নাম : মনিকা হাজরা স্বামীর নাম: রাজু হাজরা বাড়ির নং : পারুল বয়স : 30 লিঙ্গ : মহিলা	NRZ1761071 ফটো উপলব্ধ
514 নাম : লক্ষীকান্ত রায় পিতার নাম: রনজিৎ রায় বাড়ির নং : n0112 বয়স : 43 লিঙ্গ : পুরুষ	LQP2506285 ফটো উপলব্ধ	515 নাম : বুলবুল রায় স্বামীর নাম: অরুণ কুমার রায় বাড়ির নং : 1004/বী বয়স : 63 লিঙ্গ : মহিলা	LQP2097566 ফটো উপলব্ধ	516 নাম : রাহুল কোঙার পিতার নাম: রবীন্দ্র নাথ কোঙার বাড়ির নং : n0068 বয়স : 36 লিঙ্গ : পুরুষ	SNV1303890 ফটো উপলব্ধ
517 নাম : শুভদীপ রায় পিতার নাম: উত্তম কুমার রায় বাড়ির নং : n0068 বয়স : 36 লিঙ্গ : পুরুষ	LQP2957561 ফটো উপলব্ধ	518 নাম : কম্পনা রায় স্বামীর নাম: উত্তম কুমার রায় বাড়ির নং : n0068 বয়স : 64 লিঙ্গ : মহিলা	LQP2957546 ফটো উপলব্ধ	519 নাম : উত্তম কুমার রায় পিতার নাম: কালিপদ রায় বাড়ির নং : n0068 বয়স : 66 লিঙ্গ : পুরুষ	LQP2957538 ফটো উপলব্ধ
520 নাম : তারাপ্রসাদ রায় পিতার নাম: হরপ্রসাদ রায় বাড়ির নং : n0027 বয়স : 68 লিঙ্গ : পুরুষ	SNV2118958 ফটো উপলব্ধ	521 নাম : অর্চনা রায় স্বামীর নাম: অমরেশ রায় বাড়ির নং : n0017 বয়স : 50 লিঙ্গ : মহিলা	LQP2506202 ফটো উপলব্ধ	522 নাম : অমরেশ রায় পিতার নাম: দেবপ্রসাদ রায় বাড়ির নং : n0017 বয়স : 56 লিঙ্গ : পুরুষ	WB/28/194/165556 ফটো উপলব্ধ
523 নাম : অয়নদীপ রায় পিতার নাম: তারাপ্রসাদ রায় বাড়ির নং : 692 বয়স : 25 লিঙ্গ : পুরুষ	SNV2040848 ফটো উপলব্ধ	524 নাম : সৌম্য রায় পিতার নাম: বিকাশ চন্দ্র রায় বাড়ির নং : এন0164/ই বয়স : 25 লিঙ্গ : পুরুষ	SNV2021988 ফটো উপলব্ধ	525 নাম : শ্রীপ্রা রায় পিতার নাম: রনজিৎ রায় বাড়ির নং : n0139 বয়স : 44 লিঙ্গ : মহিলা	SNV1303767 ফটো উপলব্ধ
526 নাম : অঞ্জলী রায় স্বামীর নাম: মনোজিৎ রায় বাড়ির নং : 1004/বী বয়স : 28 লিঙ্গ : মহিলা	SNV1810522 ফটো উপলব্ধ	527 নাম : তরুণ কুমার রায় পিতার নাম: কালিপদ রায় বাড়ির নং : সাউথ অফ গান্ধী নারসিং হোম বয়স : 59 লিঙ্গ : পুরুষ	SNV2603850 ফটো উপলব্ধ	528 নাম : কাকলি রায় স্বামীর নাম: তরুণ কুমার রায় বাড়ির নং : সাউথ অফ গান্ধী নারসিং হোম বয়স : 48 লিঙ্গ : মহিলা	ZVP1535400 ফটো উপলব্ধ
529 নাম : বন্দা রায় স্বামীর নাম: তারাপ্রসাদ রায় বাড়ির নং : 692 বয়স : 58 লিঙ্গ : মহিলা	WB/28/194/165451 ফটো উপলব্ধ	530 নাম : মিতা পাল(রায়) স্বামীর নাম: চন্দন কুমার রায় বাড়ির নং : n0130 বয়স : 44 লিঙ্গ : মহিলা	SNV1303932 ফটো উপলব্ধ	531 নাম : পীযুষ কান্তি রায় পিতার নাম: তারাপ্রসাদ রায় বাড়ির নং : n0130 বয়স : 59 লিঙ্গ : পুরুষ	LQP2958262 ফটো উপলব্ধ
532 নাম : মিঠু রায় স্বামীর নাম: পীযুষ কান্তি রায় বাড়ির নং : n0130 বয়স : 51 লিঙ্গ : মহিলা	LQP2957728 ফটো উপলব্ধ	533 নাম : শ্রীমন্ত কুমার রায় পিতার নাম: কৃষ্ণ পদ রায় বাড়ির নং : n0130 বয়স : 45 লিঙ্গ : পুরুষ	LQP2808780 ফটো উপলব্ধ	534 নাম : চিন্ময় রায় পিতার নাম: কৃষ্ণ পদ রায় বাড়ির নং : n0130 বয়স : 43 লিঙ্গ : পুরুষ	LQP2808772 ফটো উপলব্ধ
535 নাম : কল্যাণী রায় স্বামীর নাম: স্বদেশ কুমার রায় বাড়ির নং : 1004/D বয়স : 69 লিঙ্গ : মহিলা	LQP0034850 ফটো উপলব্ধ	536 নাম : সুরজিৎ রায় পিতার নাম: স্বদেশ কুমার রায় বাড়ির নং : 1004/D বয়স : 45 লিঙ্গ : পুরুষ	LQP1768266 ফটো উপলব্ধ	537 নাম : বিকাশ চন্দ্র রায় পিতার নাম: নিরাপদ রায় বাড়ির নং : n0203 বয়স : 59 লিঙ্গ : পুরুষ	HXN1654870 ফটো উপলব্ধ
538 নাম : সৌম্যদীপ রায় পিতার নাম: তরুণ কুমার রায় বাড়ির নং : সাউথ অফ গান্ধী নারসিং হোম বয়স : 26 লিঙ্গ : পুরুষ	SNV1975275 ফটো উপলব্ধ	539 নাম : প্রীতম কুমার রায় পিতার নাম: পীযুষ কান্তি রায় বাড়ির নং : n0224 বয়স : 27 লিঙ্গ : পুরুষ	SNV1894450 ফটো উপলব্ধ	540 নাম : ঋতুপর্ণা রায় স্বামীর নাম: সুরজিৎ রায় বাড়ির নং : 1004/D বয়স : 28 লিঙ্গ : মহিলা	SNV1859446 ফটো উপলব্ধ

বিধানসভা নির্বাচনক্ষেত্রের নং, নাম : 200-আরামবাগ
ভাগ নং, নাম : 1-পারুল এর গৌরহাটা মোড়, তালারপাড় ও বিবেকানন্দ পল্লী

541 নাম : অপর্ণা সাহা স্বামীর নাম: চিন্ময় রায় বাড়ির নং : n0017 বয়স : 55 লিঙ্গ : মহিলা	SNV2391340 ফটো উপলব্ধ	542 নাম : চীন্ময় রায় পিতার নাম: দেবপ্রসাদ রায় বাড়ির নং : 698 বয়স : 53 লিঙ্গ : পুরুষ	LQP2808905 ফটো উপলব্ধ	543 নাম : অরুণ কুমার রায় পিতার নাম: গজপতি রায় বাড়ির নং : 1004/বি, রায় ভিলা বয়স : 70 লিঙ্গ : পুরুষ	LQP2097558 ফটো উপলব্ধ
544 নাম : সৌম্যদীপ রায় পিতার নাম: অমরেশ রায় বাড়ির নং : N0017 বয়স : 24 লিঙ্গ : পুরুষ	SNV2287605 ফটো উপলব্ধ	545 নাম : রাজদীপ রায় পিতার নাম: চিন্ময় রায় বাড়ির নং : এন0698 বয়স : 21 লিঙ্গ : পুরুষ	SNV2522118 ফটো উপলব্ধ	546 নাম : স্বদেশ কুমার রায় পিতার নাম: গজপতি রায় বাড়ির নং : 1004/ডি বয়স : 75 লিঙ্গ : পুরুষ	LQP0034868 ফটো উপলব্ধ
547 নাম : শ্রীধর রেজা পিতার নাম: শশাঙ্কশেখর রেজা বাড়ির নং : n0046 বয়স : 63 লিঙ্গ : পুরুষ	SNV2549715 ফটো উপলব্ধ	548 নাম : ঝর্ণা রেজা স্বামীর নাম: শ্রীধর রেজা বাড়ির নং : n0046 বয়স : 53 লিঙ্গ : মহিলা	WB/28/194/165652 ফটো উপলব্ধ	549 নাম : সুমন রেজা পিতার নাম: শ্রীধর রেজা বাড়ির নং : n0046 বয়স : 35 লিঙ্গ : পুরুষ	SNV1304625 ফটো উপলব্ধ
550 নাম : কৌশিক বিমান লায়েক পিতার নাম: পশুপতি লায়েক বাড়ির নং : n0019 বয়স : 47 লিঙ্গ : পুরুষ	SNV2265874 ফটো উপলব্ধ	551 নাম : সোমা লায়েক স্বামীর নাম: অর্কবিকাশ লায়েক বাড়ির নং : N0001 বয়স : 45 লিঙ্গ : মহিলা	LQP2808822 ফটো উপলব্ধ	552 নাম : পশুপতি লায়েক পিতার নাম: ললিত মোহন লায়েক বাড়ির নং : n0002 বয়স : 79 লিঙ্গ : পুরুষ	SNV2265882 ফটো উপলব্ধ
553 নাম : অর্কবিকাশ লায়েক পিতার নাম: পশুপতি লায়েক বাড়ির নং : N0001 বয়স : 51 লিঙ্গ : পুরুষ	SNV2265841 ফটো উপলব্ধ	554 নাম : স্বাভী লায়েক স্বামীর নাম: কৌশিক বিমান লায়েক বাড়ির নং : n0019 বয়স : 38 লিঙ্গ : মহিলা	SNV1304161 ফটো উপলব্ধ	555 নাম : দীপা টাঙ্গি স্বামীর নাম: হারাধন টাঙ্গি বাড়ির নং : ঘোলাবপার বয়স : 39 লিঙ্গ : মহিলা	KYW2311538 ফটো উপলব্ধ
556 নাম : রামদয়াল শর্মা পিতার নাম: সূর্য শর্মা বাড়ির নং : n0026 বয়স : 71 লিঙ্গ : পুরুষ	WB/28/194/165763 ফটো উপলব্ধ	557 নাম : উর্মিলা শর্মা স্বামীর নাম: রামদয়াল শর্মা বাড়ির নং : n0026 বয়স : 63 লিঙ্গ : মহিলা	WB/28/194/165302 ফটো উপলব্ধ	558 নাম : রাকেশ শর্মা পিতার নাম: রামদয়াল শর্মা বাড়ির নং : n0026 বয়স : 31 লিঙ্গ : পুরুষ	SNV1545508 ফটো উপলব্ধ
559 নাম : গুরুদয়াল শর্মা পিতার নাম: সূর্য শর্মা বাড়ির নং : n0026 বয়স : 63 লিঙ্গ : পুরুষ	WB/28/194/165557 ফটো উপলব্ধ	560 নাম : শোভাদেবী শর্মা স্বামীর নাম: গুরুদয়াল শর্মা বাড়ির নং : n0026 বয়স : 56 লিঙ্গ : মহিলা	WB/28/194/165306 ফটো উপলব্ধ	561 নাম : রামকৃষ্ণ শর্মা পিতার নাম: গুরুদয়াল শর্মা বাড়ির নং : n0026 বয়স : 35 লিঙ্গ : পুরুষ	SNV1303809 ফটো উপলব্ধ
562 নাম : মুকেশ শর্মা পিতার নাম: রামদয়াল শর্মা বাড়ির নং : n0026 বয়স : 36 লিঙ্গ : পুরুষ	SNV1303981 ফটো উপলব্ধ	563 নাম : সমীর কুমার সরকার পিতার নাম: কালিকিঙ্কর সরকার বাড়ির নং : 001 বয়স : 66 লিঙ্গ : পুরুষ	SNV0517789 ফটো উপলব্ধ	564 নাম : শুভ্রা কান্তি সরকার পিতার নাম: বিপত্তারন সরকার বাড়ির নং : N001 বয়স : 56 লিঙ্গ : পুরুষ	SNV2287332 ফটো উপলব্ধ
565 নাম : মালা সরকার স্বামীর নাম: শুভ্রা কান্তি সরকার বাড়ির নং : 684/বী/8 বয়স : 52 লিঙ্গ : মহিলা	SNV2287316 ফটো উপলব্ধ	566 নাম : সৌমী সরকার পিতার নাম: শুভ্রকান্তি সরকার বাড়ির নং : 684/বী/4 বয়স : 26 লিঙ্গ : মহিলা	YAJ1907104 ফটো উপলব্ধ	567 নাম : সমান্তি সরকার (খাঁ) স্বামীর নাম: শান্তনু খাঁ বাড়ির নং : n0182 বয়স : 35 লিঙ্গ : মহিলা	SNV1545599 ফটো উপলব্ধ
568 নাম : নবকুমার সাধুখাঁ পিতার নাম: সুধীর সাধুখাঁ বাড়ির নং : ওয়ার্ড নং 13 বয়স : 71 লিঙ্গ : পুরুষ	SNV2121804 ফটো উপলব্ধ	569 নাম : অলকানন্দা সাধুখাঁ স্বামীর নাম: নবকুমার সাধুখাঁ বাড়ির নং : ৭৫১ বয়স : 68 লিঙ্গ : মহিলা	SNV2484913 ফটো উপলব্ধ	570 নাম : কেয়া মন্ডল কুণ্ডু স্বামীর নাম: শুভদীপ কুণ্ডু বাড়ির নং : না বয়স : 27 লিঙ্গ : মহিলা	SNV1937671 ফটো উপলব্ধ

571 নাম : অয়ন সাধুখাঁ পিতার নাম: নবকুমার সাধুখাঁ বাড়ির নং : ৭৫৩ বয়স : 40 লিঙ্গ : পুরুষ	LQP2506103 ফটো উপলব্ধ	572 নাম : বরুনাংশু সামন্ত পিতার নাম: মদন সামন্ত বাড়ির নং : n0028 বয়স : 56 লিঙ্গ : পুরুষ	SNV2117968 ফটো উপলব্ধ	573 নাম : ভাবনা সামন্ত স্বামীর নাম: বরুনাংশু সামন্ত বাড়ির নং : n0028 বয়স : 48 লিঙ্গ : মহিলা	LQP2506509 ফটো উপলব্ধ
574 নাম : রাজমোহন সামন্ত পিতার নাম: দুর্লভ সামন্ত বাড়ির নং : n0028 বয়স : 67 লিঙ্গ : পুরুষ	WB/28/194/165627 ফটো উপলব্ধ	575 নাম : দোলা সামন্ত স্বামীর নাম: রাজমোহন সামন্ত বাড়ির নং : n0028 বয়স : 62 লিঙ্গ : মহিলা	WB/28/194/165453 ফটো উপলব্ধ	576 নাম : শ্রেয়সী সামন্ত পিতার নাম: রাজমোহন সামন্ত বাড়ির নং : n0028 বয়স : 37 লিঙ্গ : মহিলা	SNV1304427 ফটো উপলব্ধ
577 নাম : সৌরীন্দ্র মোহন সামন্ত পিতার নাম: দুর্লভ চন্দ্র সামন্ত বাড়ির নং : n0028 বয়স : 61 লিঙ্গ : পুরুষ	LQP0320796 ফটো উপলব্ধ	578 নাম : দেবজিতা সামন্ত পিতার নাম: সৌরীন্দ্র মোহন সামন্ত বাড়ির নং : n0028 বয়স : 38 লিঙ্গ : পুরুষ	SNV1414226 ফটো উপলব্ধ	579 নাম : সঙ্গীতা সামন্ত স্বামীর নাম: সৌরীন্দ্র সামন্ত বাড়ির নং : n0028 বয়স : 57 লিঙ্গ : মহিলা	WB/28/194/165450 ফটো উপলব্ধ
580 নাম : অমল কুমার সামন্ত পিতার নাম: নিমাই চাঁদ সামন্ত বাড়ির নং : n0052 বয়স : 73 লিঙ্গ : পুরুষ	LQP1813419 ফটো উপলব্ধ	581 নাম : জ্যোৎস্না সামন্ত স্বামীর নাম: অমল কুমার সামন্ত বাড়ির নং : n0052 বয়স : 65 লিঙ্গ : মহিলা	LQP1813427 ফটো উপলব্ধ	582 নাম : সৌমেন সামন্ত পিতার নাম: অমল কুমার সামন্ত বাড়ির নং : n0052 বয়স : 43 লিঙ্গ : পুরুষ	LQP1772649 ফটো উপলব্ধ
583 নাম : সোমা সামন্ত স্বামীর নাম: সৌমেন সামন্ত বাড়ির নং : n0052 বয়স : 36 লিঙ্গ : মহিলা	SNV1545565 ফটো উপলব্ধ	584 নাম : মনিমালা সামন্ত স্বামীর নাম: মনীষাপ্রিয় সামন্ত বাড়ির নং : n0054 বয়স : 58 লিঙ্গ : মহিলা	WB/28/194/165696 ফটো উপলব্ধ	585 নাম : শুভপ্রিয় সামন্ত পিতার নাম: মনীষাপ্রিয় সামন্ত বাড়ির নং : n0054 বয়স : 37 লিঙ্গ : পুরুষ	SNV1214196 ফটো উপলব্ধ
586 নাম : আশিসবরণ সামন্ত পিতার নাম: শক্তিপদ সামন্ত বাড়ির নং : n0131 বয়স : 70 লিঙ্গ : পুরুষ	LQP2506533 ফটো উপলব্ধ	587 নাম : সুষমা সামন্ত স্বামীর নাম: আশিস সামন্ত বাড়ির নং : n0131 বয়স : 65 লিঙ্গ : মহিলা	LQP1772821 ফটো উপলব্ধ	588 নাম : সঙ্কিতা সামন্ত পিতার নাম: বিদ্যাৎবরন সামন্ত বাড়ির নং : n0131 বয়স : 35 লিঙ্গ : মহিলা	SNV0532044 ফটো উপলব্ধ
589 নাম : অভিনন্দন সামন্ত পিতার নাম: আশিসবরন সামন্ত বাড়ির নং : n0131 বয়স : 30 লিঙ্গ : পুরুষ	SNV1545672 ফটো উপলব্ধ	590 নাম : মনীষা সামন্ত পিতার নাম: রাজমোহন সামন্ত বাড়ির নং : n0028 বয়স : 32 লিঙ্গ : মহিলা	SNV1545557 ফটো উপলব্ধ	591 নাম : মেহপ্রিয়া সামন্ত পিতার নাম: মানবপ্রিয় সামন্ত বাড়ির নং : n0054 বয়স : 33 লিঙ্গ : মহিলা	SNV1414283 ফটো উপলব্ধ
592 নাম : শঙ্খপ্রিয়া সামন্ত পিতার নাম: মানবপ্রিয় সামন্ত বাড়ির নং : n0239 বয়স : 26 লিঙ্গ : মহিলা	SNV1975366 ফটো উপলব্ধ	593 নাম : শেফালী সামন্ত স্বামীর নাম: মানবপ্রিয় সামন্ত বাড়ির নং : n0054 বয়স : 55 লিঙ্গ : মহিলা	SNV2536449 ফটো উপলব্ধ	594 নাম : মানবপ্রিয় সামন্ত পিতার নাম: বিদ্যাৎবরন সামন্ত বাড়ির নং : n0054 বয়স : 64 লিঙ্গ : পুরুষ	SNV2536316 ফটো উপলব্ধ
595 নাম : সুমনা সামন্ত স্বামীর নাম: দেবাংশু সামন্ত বাড়ির নং : এন0999 বয়স : 40 লিঙ্গ : মহিলা	SNV1474782 ফটো উপলব্ধ	596 নাম : দেবাংশু সামন্ত পিতার নাম: তুলসী সামন্ত বাড়ির নং : n0028 বয়স : 43 লিঙ্গ : পুরুষ	LQP2506517 ফটো উপলব্ধ	597 নাম : সাগ্নিকা সামন্ত পিতার নাম: বরুনাংশু সামন্ত বাড়ির নং : এন0028 বয়স : 25 লিঙ্গ : মহিলা	SNV2048601 ফটো উপলব্ধ
598 নাম : পরমেশ চক্রবর্তী পিতার নাম: প্রদ্যুত কুমার চক্রবর্তী বাড়ির নং : এন0028 বয়স : 25 লিঙ্গ : পুরুষ	SNV2005296 ফটো উপলব্ধ	599 নাম : শান্তনু সিংহরায় পিতার নাম: সুখময় সিংহরায় বাড়ির নং : n0109 বয়স : 59 লিঙ্গ : পুরুষ	WB/28/194/165096 ফটো উপলব্ধ	600 নাম : মদনমোহন সেন পিতার নাম: কৃষ্ণদ সেন বাড়ির নং : n0013 বয়স : 80 লিঙ্গ : পুরুষ	LQP1780089 ফটো উপলব্ধ

বিধানসভা নির্বাচনক্ষেত্রের নং, নাম : 200-আরামবাগ
ভাগ নং, নাম : 1-পারুল এর গৌরহাটা মোড়, তালারপাড় ও বিবেকানন্দ পল্লী

601	WB/28/194/165131	নাম : মীরা সেন স্বামীর নাম: মদনমোহন সেন বাড়ির নং : n0013 বয়স : 75 লিঙ্গ : মহিলা	ফটো উপলব্ধ	602	WB/28/194/165178	নাম : তপতী সেন পিতার নাম: মদনমোহন সেন বাড়ির নং : n0013 বয়স : 54 লিঙ্গ : মহিলা	ফটো উপলব্ধ	603	LQP1766997	নাম : বিপ্লব সেন পিতার নাম: মদন মোহন সেন বাড়ির নং : n0013 বয়স : 47 লিঙ্গ : পুরুষ	ফটো উপলব্ধ
604	SNV1633213	নাম : দোলন সেন স্বামীর নাম: বিপ্লব সেন বাড়ির নং : n0013 বয়স : 34 লিঙ্গ : মহিলা	ফটো উপলব্ধ	605	SNV2671568	নাম : অমল কৃষ্ণ সেন পিতার নাম: রাধা বিনোদ সেন বাড়ির নং : 1 বয়স : 83 লিঙ্গ : পুরুষ	ফটো উপলব্ধ	606	SNV2671576	নাম : মীনা রানি সেন স্বামীর নাম: অমল কৃষ্ণ সেন বাড়ির নং : 1 বয়স : 73 লিঙ্গ : মহিলা	ফটো উপলব্ধ
607	SNV1303692	নাম : সোনালী বারুয়া স্বামীর নাম: সুজিত বারুয়া বাড়ির নং : n0016 বয়স : 42 লিঙ্গ : মহিলা	ফটো উপলব্ধ	608	SNV2399632	নাম : সুকান্ত সেন পিতার নাম: অমলকৃষ্ণ সেন বাড়ির নং : এন0034 বয়স : 53 লিঙ্গ : পুরুষ	ফটো উপলব্ধ	609	SNV2533289	নাম : অনুপ কুমার হাটি পিতার নাম: শ্যামাপদ হাটে বাড়ির নং : 830 বয়স : 66 লিঙ্গ : পুরুষ	ফটো উপলব্ধ
610	SNV2533263	নাম : আশালতা হাটি স্বামীর নাম: শ্যামাপদ হাটে বাড়ির নং : 830 বয়স : 85 লিঙ্গ : মহিলা	ফটো উপলব্ধ	611	SNV2608537	নাম : দিপালী পাঁজা স্বামীর নাম: রঘুনাথ পাঁজা বাড়ির নং : 892/এ বয়স : 57 লিঙ্গ : মহিলা	ফটো উপলব্ধ	612	SNV2608503	নাম : দেবাংশু দে পিতার নাম: প্রদ্যুত দে বাড়ির নং : 494/এ বয়স : 20 লিঙ্গ : পুরুষ	ফটো উপলব্ধ
613	JVP2071355	নাম : রাজকুমার ফৌজদার পিতার নাম: নবিন্দ্র কুমার ফৌজদার বাড়ির নং : ওয়ার্ড নং - 07 বয়স : 50 লিঙ্গ : পুরুষ	ফটো উপলব্ধ	614	NIO1400092	নাম : তোতা ফৌজদার স্বামীর নাম: রাজকুমার ফৌজদার বাড়ির নং : ওয়ার্ড নং - 07 বয়স : 35 লিঙ্গ : মহিলা	ফটো উপলব্ধ	615	SNV2640894	নাম : প্রভ্রান দাশ পিতার নাম: শুভ্রাংশু দাশ বাড়ির নং : এন0015 বয়স : 20 লিঙ্গ : পুরুষ	ফটো উপলব্ধ
616	SNV2649499	নাম : স্মৃতিকা নন্দী পিতার নাম: শুভ্রত নন্দী বাড়ির নং : এন0032 বয়স : 19 লিঙ্গ : মহিলা	ফটো উপলব্ধ	617	SNV2655868	নাম : অনন্যা পাল পিতার নাম: তাপস পাল বাড়ির নং : এন0251 বয়স : 19 লিঙ্গ : মহিলা	ফটো উপলব্ধ	618	SNV2655975	নাম : প্রীতি রায় পিতার নাম: পীযুষ কান্তি রায় বাড়ির নং : নং130 বয়স : 19 লিঙ্গ : মহিলা	ফটো উপলব্ধ
619	SNV2656049	নাম : রোহন দত্ত পিতার নাম: সৌভিক দত্ত বাড়ির নং : এন0084 বয়স : 19 লিঙ্গ : পুরুষ	ফটো উপলব্ধ	620	SNV2672475	নাম : মনোমোহিনী ফৌজদার পিতার নাম: রাজকুমার ফৌজদার বাড়ির নং : ওয়ার্ড নং - 07 বয়স : 20 লিঙ্গ : মহিলা	ফটো উপলব্ধ	621	NRZ2313435	নাম : শিল্পা দাস পিতার নাম: সুশান্ত দাস বাড়ির নং : পাট নং 129 বয়স : 23 লিঙ্গ : মহিলা	ফটো উপলব্ধ
622	SNV1748995	নাম : অক্ষিতা নেমু পিতার নাম: অলোক কুমার নেমু বাড়ির নং : এন0019 বয়স : 30 লিঙ্গ : মহিলা	ফটো উপলব্ধ	623	SNV2680841	নাম : অরিত্র বাগ পিতার নাম: অরুণ কুমার বাগ বাড়ির নং : 441/এ/8 বয়স : 19 লিঙ্গ : পুরুষ	ফটো উপলব্ধ	624	SNV1594571	নাম : তুনা বোস মায়ের নাম: শুক্লা বোস বাড়ির নং : 440/জি বয়স : 31 লিঙ্গ : মহিলা	ফটো উপলব্ধ
625	SNV2685972	নাম : শুভদীপ বসু পিতার নাম: কিরণায় বসু বাড়ির নং : এন0443 বয়স : 19 লিঙ্গ : পুরুষ	ফটো উপলব্ধ	626	JVP2534451	নাম : অরিজিৎ কুন্ডু পিতার নাম: অনুপ কুন্ডু বাড়ির নং : 304, শ্রীহরি সুন্দরম অ্যাপার্টমেন্ট বয়স : 40 লিঙ্গ : পুরুষ	ফটো উপলব্ধ	627	SNV2686483	নাম : অগ্নিদীপ রানা পিতার নাম: প্রশান্ত রানা বাড়ির নং : বিদ্যাসাগর পল্লি বয়স : 20 লিঙ্গ : পুরুষ	ফটো উপলব্ধ
628	SNV2686830	নাম : সহেলি মন্ডল পিতার নাম: শ্রীকান্ত মন্ডল বাড়ির নং : এন0068 বয়স : 21 লিঙ্গ : মহিলা	ফটো উপলব্ধ	629	TBI1211374	নাম : কুমার অভ্যুশেক মুখার্জি পিতার নাম: অশোক কুমার মুখার্জী বাড়ির নং : 403, 4ঠ ফ্লোর, সাই বাবা অপার্টমেন্ট বয়স : 45 লিঙ্গ : পুরুষ	ফটো উপলব্ধ				

630	1	NRZ1603786	ফটো উপলব্ধ	631	1	SNV2258598	ফটো উপলব্ধ	632	1	SNV2698033	ফটো উপলব্ধ
নাম : কুন্তলা নন্দী পিতার নাম: মানিক নন্দী বাড়ির নং : এন0068 বয়স : 30 লিঙ্গ : মহিলা				নাম : পুতুল সাঁতরা স্বামীর নাম: কুমারেশ সাঁতরা বাড়ির নং : ওয়ার্ড নং 13 বয়স : 29 লিঙ্গ : মহিলা				নাম : পূজা গোস্বামী পিতার নাম: নিমাই চন্দ্র গোস্বামী বাড়ির নং : ওয়ার্ড নং-13 বয়স : 33 লিঙ্গ : মহিলা			
633	1	SNV2697845	ফটো উপলব্ধ	634	1	SNV2697779	ফটো উপলব্ধ				
নাম : উষা দত্ত স্বামীর নাম: শ্যামল দত্ত বাড়ির নং : ওয়ার্ড নং-13 বয়স : 72 লিঙ্গ : মহিলা				নাম : পূর্ণিমা দত্ত স্বামীর নাম: সুশান্ত দত্ত বাড়ির নং : পাট নং-129 বয়স : 32 লিঙ্গ : মহিলা							

নির্বাচক সংখ্যার সারসংক্ষেপ :

A) নির্বাচকের সংখ্যা :

	নির্বাচক তালিকার প্রকৃতি	নির্বাচক তালিকার পরিচিতি :	নির্বাচকের সংখ্যা :				
			পুরুষ	মহিলা	তৃতীয় লিঙ্গ	মোট	
I	মূল তালিকা	মূল তালিকা	বিশেষ নিবিড় সংশোধনী ২০২৬-এর চূড়ান্ত ভোটার তালিকা	308	321	0	629
II	1- সংযোজন তালিকা	সংযোজনী 1	বিশেষ সংক্ষিপ্ত সংশোধন 2026	0	5	0	5
III	2- বিয়োজন তালিকা	সংযোজনী 1	বিশেষ সংক্ষিপ্ত সংশোধন 2026	0	1	0	1
IV	'লিঙ্গ ক্ষেত্রের' পরিবর্তনের কারণে পার্থক্য			0	0	0	0
নির্বাচকের মোট সংখ্যা (I+II-III+IV)				308	325	0	633

B) ক্রটি সংশোধনের সংখ্যা :

নির্বাচক তালিকার প্রকৃতি	নির্বাচক তালিকার পরিচিতি :	ক্রটি সংশোধনের সংখ্যা :
সংযোজনী 1	বিশেষ সংক্ষিপ্ত সংশোধন 2026	0

নির্বাচক নিবন্ধন আধিকারিকের স্বাক্ষর

E-মৃত, S-স্থানান্তরিত, R-একাধিকবার অন্তর্ভুক্ত, M-নিখোঁজ, Q-যোগ্য নহে