

## নির্বাচক তালিকা 2026 S25 পশ্চিমবঙ্গ

বিধানসভা নির্বাচনক্ষেত্রের নং, নাম ও সংরক্ষণের স্থিতি : 200 - আরামবাগ (তপশীলি জাতি)		অংশ নং : 29																			
বিধানসভা নির্বাচনক্ষেত্রটি যে লোকসভা নির্বাচনক্ষেত্রের / ক্ষেত্রসমূহের অন্তর্ভুক্ত তার নং, নাম ও সংরক্ষণ স্থিতি : 29 - আরামবাগ (তপশীলি জাতি)																					
1. সংশোধনের পূর্ণ বিবরণ																					
সংশোধনের বৎসর :	2026	নির্বাচক তালিকার পরিচিতি :																			
ভিত্তি তারিখ :	01-01-2026	বিশেষ নিবিড় সংশোধনী ২০২৬-এর চূড়ান্ত ভোটার তালিকা																			
সংশোধনের প্রকৃতি :	বিশেষ নিবিড় সংশোধনী 2026																				
প্রকাশনার তারিখ :	28-02-2026																				
2. অংশ ও নির্বাচনী এলাকার পূর্ণ বিবরণ :																					
অংশের ভাগ নং ও নাম :																					
1-উত্তর রসুলপুর গড় খালের পূর্ব দীক, মুসলিম,রায় ও সেনপাড়া		<table border="1" style="width: 100%; border-collapse: collapse;"> <tr> <td>প্রধান শহর/গ্রাম</td> <td>: উত্তর রসুলপুর</td> </tr> <tr> <td>ওয়ার্ড</td> <td>:</td> </tr> <tr> <td>থানা</td> <td>: আরামবাগ</td> </tr> <tr> <td>গ্রাম পঞ্চায়েত</td> <td>: বাতানল</td> </tr> <tr> <td>ব্লক</td> <td>: আরামবাগ</td> </tr> <tr> <td>মহকুমা</td> <td>: আরামবাগ</td> </tr> <tr> <td>জেলা</td> <td>: হুগলী</td> </tr> <tr> <td>পিন</td> <td>: 712410</td> </tr> </table>				প্রধান শহর/গ্রাম	: উত্তর রসুলপুর	ওয়ার্ড	:	থানা	: আরামবাগ	গ্রাম পঞ্চায়েত	: বাতানল	ব্লক	: আরামবাগ	মহকুমা	: আরামবাগ	জেলা	: হুগলী	পিন	: 712410
প্রধান শহর/গ্রাম	: উত্তর রসুলপুর																				
ওয়ার্ড	:																				
থানা	: আরামবাগ																				
গ্রাম পঞ্চায়েত	: বাতানল																				
ব্লক	: আরামবাগ																				
মহকুমা	: আরামবাগ																				
জেলা	: হুগলী																				
পিন	: 712410																				
3. ভোট গ্রহন কেন্দ্রের পূর্ণ বিবরণ :																					
ভোট গ্রহন কেন্দ্রের নং, নাম :		ভোট গ্রহন কেন্দ্রের শ্রেণী :		গ্রামীণ																	
29 - সেখপুর হাইস্কুল		এই অংশে সহায়ক ভোটগ্রহন কেন্দ্রের সংখ্যা		0																	
ভোট গ্রহন কেন্দ্রের ঠিকানা :		:																			
সেখপুর হাইস্কুল, রুম-২, উত্তর সেখপুর																					
4. নির্বাচকের সংখ্যা :																					
প্রথম ক্রমিক নং	শেষ ক্রমিক নং	মোট সংখ্যা																			
		পুরুষ	মহিলা	তৃতীয় লিঙ্গ	মোট																
1	648	331	317	0	648																

নির্বাচক নিবন্ধন আধিকারিকের স্বাক্ষর

Nazri Naksha

Google Map View

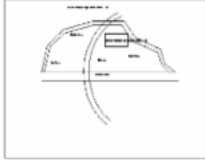

Polling Station Building Front View

Polling Station Front View



Cad View

Key MAP View

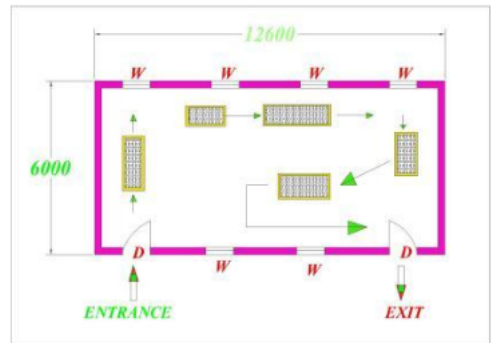
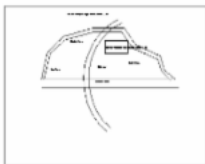

বিধানসভা নির্বাচনক্ষেত্রের নং, নাম : 200-আরামবাগ  
ভাগ নং, নাম : 1-উত্তর রসুলপুর গড় খালের পূর্ব দীক, মুসলিম,রায় ও সেনপাড়া

1 নাম : সেখ জয়নাল আবেদিন পিতার নাম: সেখ আলিবিয়াজ বাড়ির নং : n0063 বয়স : 69 লিঙ্গ : পুরুষ	WB/28/192/009027	ফটো উপলব্ধ	2 নাম : তোকসুরা খাতুন স্বামীর নাম: সেখ গোলাম মর্তুজা বাড়ির নং : n0098 বয়স : 54 লিঙ্গ : মহিলা	WB/28/192/009014	ফটো উপলব্ধ	3 নাম : সেখ আব্দুল আজাদ পিতার নাম: সেখ আব্দুল আলিম বাড়ির নং : n0032 বয়স : 27 লিঙ্গ : পুরুষ	SNV1871193	ফটো উপলব্ধ
4 নাম : সেখ আব্দুল আজিজ পিতার নাম: সেখ আব্দুল আলিম বাড়ির নং : n0032 বয়স : 33 লিঙ্গ : পুরুষ	SNV1388396	ফটো উপলব্ধ	5 নাম : সেখ আব্দুল আজিম পিতার নাম: সেখ আব্দুল কেরিম বাড়ির নং : n0032 বয়স : 55 লিঙ্গ : পুরুষ	KYW1356187	ফটো উপলব্ধ	6 নাম : ফিরোজ বেগম স্বামীর নাম: সেখ আব্দুল রব্বান বাড়ির নং : n0092 বয়স : 71 লিঙ্গ : মহিলা	WB/28/192/009417	ফটো উপলব্ধ
7 নাম : সেখ আব্দুর রব্বান পিতার নাম: সেখ রাজামিঞা বাড়ির নং : n0092 বয়স : 80 লিঙ্গ : পুরুষ	WB/28/192/009032	ফটো উপলব্ধ	8 নাম : সেখ সিরাজ উদ্দিন পিতার নাম: সেখ আব্দুল কাদের বাড়ির নং : n0132 বয়স : 67 লিঙ্গ : পুরুষ	WB/28/192/009028	ফটো উপলব্ধ	9 নাম : জমিলা বেগম স্বামীর নাম: আব্দুল সেখ বাড়ির নং : n0068 বয়স : 88 লিঙ্গ : মহিলা	WB/28/192/009013	ফটো উপলব্ধ
10 নাম : সেখ মিনহাজ আলি পিতার নাম: সেখ কুদ্দুস আলি বাড়ির নং : n0147 বয়স : 26 লিঙ্গ : পুরুষ	SNV1976893	ফটো উপলব্ধ	11 নাম : সেখ আশিকুর রব পিতার নাম: সেখ আজিজুর রব বাড়ির নং : n0146 বয়স : 26 লিঙ্গ : পুরুষ	SNV1976885	ফটো উপলব্ধ	12 নাম : সেখ জরিলা বেগম স্বামীর নাম: সেখ জয়নাল আবেদিন বাড়ির নং : n0063 বয়স : 59 লিঙ্গ : মহিলা	WB/28/192/009224	ফটো উপলব্ধ
13 নাম : সেখ বাদশা পিতার নাম: সেখ জয়নাল আবেদিন বাড়ির নং : n0063 বয়স : 38 লিঙ্গ : পুরুষ	KYW2368090	ফটো উপলব্ধ	14 নাম : সেখ গোলাম মর্তুজা পিতার নাম: সেখ গোলাম ইউসুফ বাড়ির নং : n0098 বয়স : 63 লিঙ্গ : পুরুষ	WB/28/192/009085	ফটো উপলব্ধ	15 নাম : সেখ কুদ্দুস আলি পিতার নাম: সেখ মঞ্জুর বাড়ির নং : n0060 বয়স : 52 লিঙ্গ : পুরুষ	SNV2100881	ফটো উপলব্ধ
16 নাম : সেখ আলিমুর রব্বান পিতার নাম: সেখ আব্দুর রব্বান বাড়ির নং : n0092 বয়স : 49 লিঙ্গ : পুরুষ	WB/28/192/009044	ফটো উপলব্ধ	17 নাম : সেখ জহুর আলি পিতার নাম: সেখ আনসার আলি বাড়ির নং : n0066 বয়স : 58 লিঙ্গ : পুরুষ	WB/28/192/009005	ফটো উপলব্ধ	18 নাম : সেখ ফিরোজ আলি পিতার নাম: সেখ আসগার আলি বাড়ির নং : n0132 বয়স : 33 লিঙ্গ : পুরুষ	SNV1461052	ফটো উপলব্ধ
19 নাম : সেখ আজিজুর রব্বান পিতার নাম: সেখ আব্দুর রব্বান বাড়ির নং : n0132 বয়স : 60 লিঙ্গ : পুরুষ	WB/28/192/009093	ফটো উপলব্ধ	20 নাম : রাজিয়া খাতুন পিতার নাম: সেখ ফজলুল হক বাড়ির নং : এন0063 বয়স : 31 লিঙ্গ : মহিলা	ZNT1431501	ফটো উপলব্ধ	21 নাম : সাদ বিন তাহের মজুমদার পিতার নাম: আবু তাহের মজুমদার বাড়ির নং : এন0071 বয়স : 25 লিঙ্গ : পুরুষ	SNV2041366	ফটো উপলব্ধ
22 নাম : সেখ সাহেব হোসেন পিতার নাম: সেখ আসফার হোসেন বাড়ির নং : n0011 বয়স : 38 লিঙ্গ : পুরুষ	KYW2368074	ফটো উপলব্ধ	23 নাম : কিসমোতারা খাতুন পিতার নাম: সেখ মুকারব আলি বাড়ির নং : এন0033 বয়স : 29 লিঙ্গ : মহিলা	SNV1821040	ফটো উপলব্ধ	24 নাম : আমিনা খাতুন স্বামীর নাম: নুর ইসলাম খাদিমদার বাড়ির নং : এন0015 বয়স : 39 লিঙ্গ : মহিলা	SNV2011427	ফটো উপলব্ধ
25 নাম : সুবর্ণা সাঁতরা স্বামীর নাম: সঞ্জিত কুমার সাঁতরা বাড়ির নং : এন0132 বয়স : 25 লিঙ্গ : মহিলা	SNV2013670	ফটো উপলব্ধ	26 নাম : ঝুনা খাতুন পিতার নাম: সেখ জয়নাল আবেদিন বাড়ির নং : এন0063 বয়স : 36 লিঙ্গ : মহিলা	SNV2035574	ফটো উপলব্ধ	27 নাম : সেখ সরিফুল ইসলাম পিতার নাম: সেখ রামজান আলি বাড়ির নং : এন0033 বয়স : 36 লিঙ্গ : পুরুষ	SNV1461045	ফটো উপলব্ধ
28 নাম : আনোয়ারআলি সেখ পিতার নাম: ওসমান সেখ বাড়ির নং : n0033 বয়স : 49 লিঙ্গ : পুরুষ	WB/28/192/009083	ফটো উপলব্ধ	29 নাম : চায়না বেগম স্বামীর নাম: সফিকুল ইসলাম বাড়ির নং : এন0033 বয়স : 38 লিঙ্গ : মহিলা	JL2582377	ফটো উপলব্ধ	# নাম : সফিকুল ইসলাম পিতার নাম: রমজান আলি বাড়ির নং : এন0033 বয়স : 39 লিঙ্গ : পুরুষ	KYW2428670	ফটো উপলব্ধ

বিধানসভা নির্বাচনক্ষেত্রের নং, নাম : 200-আরামবাগ  
ভাগ নং, নাম : 1-উত্তর রসুলপুর গড় খালের পূর্ব দীক, মুসলিম,রায় ও সেনপাড়া

31	WB/28/192/009125	নাম : জাহানারা বেগম স্বামীর নাম : রমজান আলি বাড়ির নং : n0033 বয়স : 63 লিঙ্গ : মহিলা	ফটো উপলব্ধ	32	KYW2022242	নাম : ডালিয়াবেগম স্বামীর নাম : সিরাজুল বাড়ির নং : n0032 বয়স : 47 লিঙ্গ : মহিলা	ফটো উপলব্ধ	33	WB/28/192/009188	নাম : সেখ আবদুল সিরাজ পিতার নাম : সেখ আবদুল কেরিম বাড়ির নং : n0032 বয়স : 51 লিঙ্গ : পুরুষ	ফটো উপলব্ধ
34	SNV2084291	নাম : মসলেমা বেগম স্বামীর নাম : আলিম সেখ বাড়ির নং : উত্তর রসুলপুর বয়স : 47 লিঙ্গ : মহিলা	ফটো উপলব্ধ	35	KYW2022143	নাম : সেখমোফাকবর হোসেন পিতার নাম : আসফার বাড়ির নং : n0011 বয়স : 43 লিঙ্গ : পুরুষ	ফটো উপলব্ধ	36	KYW1755057	নাম : রুপা ইয়াসমিন মজুমদার স্বামীর নাম : আবু তাহের মজুমদার বাড়ির নং : n0071 বয়স : 43 লিঙ্গ : মহিলা	ফটো উপলব্ধ
37	KYW2021806	নাম : মহম্মদ আব্দুল জলিল মজুমদার পিতার নাম : মহম্মদ সাবের আলি মজুমদার বাড়ির নং : n0071 বয়স : 52 লিঙ্গ : পুরুষ	ফটো উপলব্ধ	38	SNV2102564	নাম : আবু নাসের মজুমদার পিতার নাম : সাবের আলি মজুমদার বাড়ির নং : 361 বয়স : 53 লিঙ্গ : পুরুষ	ফটো উপলব্ধ	39	SNV1598747	নাম : আব্দুর রাজ্জাক মজুমদার পিতার নাম : মহঃ আব্দুল জব্বার মজুমদার বাড়ির নং : n0071 বয়স : 30 লিঙ্গ : পুরুষ	ফটো উপলব্ধ
40	SNV1598739	নাম : সুমাইয়া মজুমদার পিতার নাম : আবু নাসের মজুমদার বাড়ির নং : n0071 বয়স : 30 লিঙ্গ : মহিলা	ফটো উপলব্ধ	41	KYW2021632	নাম : সেখ কুতুব উদ্দিন পিতার নাম : মসারফ বাড়ির নং : UTTAR RASULPUR বয়স : 46 লিঙ্গ : পুরুষ	ফটো উপলব্ধ	42	KYW1355395	নাম : জামেলা বেগম স্বামীর নাম : কুদ্দুস আলী বাড়ির নং : n0060 বয়স : 46 লিঙ্গ : মহিলা	ফটো উপলব্ধ
43	KYW2021996	নাম : সেখ রফিকুল ইসলাম পিতার নাম : সেখ আকবর আলী বাড়ির নং : 350 বয়স : 40 লিঙ্গ : পুরুষ	ফটো উপলব্ধ	44	SNV1598713	নাম : কাশ্মীরা বেগম স্বামীর নাম : সেখ রফিকুল ইসলাম বাড়ির নং : n0062 বয়স : 31 লিঙ্গ : মহিলা	ফটো উপলব্ধ	45	KYW2022010	নাম : ইশারন বেগম স্বামীর নাম : জাহাঙ্গীর বাড়ির নং : n0062 বয়স : 42 লিঙ্গ : মহিলা	ফটো উপলব্ধ
46	KYW2428654	নাম : সেখ রেজাউল পিতার নাম : সেখ আকবর আলি বাড়ির নং : n0062 বয়স : 37 লিঙ্গ : পুরুষ	ফটো উপলব্ধ	47	SNV1598689	নাম : নাসিমা বেগম স্বামীর নাম : সেখ রেজাউল বাড়ির নং : n0062 বয়স : 31 লিঙ্গ : মহিলা	ফটো উপলব্ধ	48	KYW2286839	নাম : নাদিরা বেগম স্বামীর নাম : সেখ মোকাকবর হোসেন বাড়ির নং : N0011 বয়স : 38 লিঙ্গ : মহিলা	ফটো উপলব্ধ
49	SNV2263408	নাম : সেলিনা খাতুন পিতার নাম : সেখ আব্দুল সিরাজ বাড়ির নং : N0032 বয়স : 24 লিঙ্গ : মহিলা	ফটো উপলব্ধ	50	KYW2022077	নাম : সেখ সামিরুল ইসলাম পিতার নাম : সেখ রমজান আলি বাড়ির নং : n0033 বয়স : 42 লিঙ্গ : পুরুষ	ফটো উপলব্ধ	51	KYW2022093	নাম : ইসমোতাবেগম স্বামীর নাম : সেখ আনোয়ার আলি বাড়ির নং : n0033 বয়স : 42 লিঙ্গ : মহিলা	ফটো উপলব্ধ
52	KYW1355023	নাম : মনোয়ারা বেগম স্বামীর নাম : সেখ জহুর আলি বাড়ির নং : n0129 বয়স : 49 লিঙ্গ : মহিলা	ফটো উপলব্ধ	53	SNV2347078	নাম : জাকিয়া মজুমদার পিতার নাম : মহম্মদ আব্দুল জলিল মজুমদার বাড়ির নং : এন0071 বয়স : 23 লিঙ্গ : মহিলা	ফটো উপলব্ধ	54	SNV2347003	নাম : নৌরিন খাতুন পিতার নাম : সেখ জহুর আলি বাড়ির নং : এন0066 বয়স : 23 লিঙ্গ : মহিলা	ফটো উপলব্ধ
55	SNV2334027	নাম : সেখ মোকসুম বেগম স্বামীর নাম : সেখ আসফার হোসেন বাড়ির নং : n0011 বয়স : 62 লিঙ্গ : মহিলা	ফটো উপলব্ধ	56	KYW23368157	নাম : সঞ্জিত কুমার সাত্তার পিতার নাম : সুবোধ চন্দ্র সাত্তার বাড়ির নং : n0132 বয়স : 41 লিঙ্গ : পুরুষ	ফটো উপলব্ধ	57	SNV2332674	নাম : সেখ আশিফুর রব্বান পিতার নাম : সেখ আব্দুর রব্বান বাড়ির নং : এন0092 বয়স : 51 লিঙ্গ : পুরুষ	ফটো উপলব্ধ
58	SNV2325603	নাম : মুসাম্মাত পারভীন নাহার স্বামীর নাম : মহম্মদ আব্দুল জব্বার মজুমদার বাড়ির নং : 361 বয়স : 54 লিঙ্গ : মহিলা	ফটো উপলব্ধ	59	KYW1755065	নাম : সাকিনা খাতুন স্বামীর নাম : মহম্মদ আব্দুল জলিল মজুমদার বাড়ির নং : এন0071 বয়স : 42 লিঙ্গ : মহিলা	ফটো উপলব্ধ	60	SNV2035533	নাম : জীবনোন্না খাতুন পিতার নাম : সেখ হাফিজুল রহমান বাড়ির নং : এন0005 বয়স : 25 লিঙ্গ : মহিলা	ফটো উপলব্ধ

বিধানসভা নির্বাচনক্ষেত্রের নং, নাম : 200-আরামবাগ  
ভাগ নং, নাম : 1-উত্তর রসুলপুর গড় খালের পূর্ব দীক, মুসলিম,রায় ও সেনপাড়া

61 নাম : মনসুরা বেগম স্বামীর নাম: সেখ হাফিজুল রহমান বাড়ির নং : রসুলপুর বয়স : 48 লিঙ্গ : মহিলা	KYW2022267 ফটো উপলব্ধ	62 নাম : সেখ আসফার হোসেন পিতার নাম: সেখ আমজাদ হোসেন বাড়ির নং : n0011 বয়স : 70 লিঙ্গ : পুরুষ	SNV2334019 ফটো উপলব্ধ	63 নাম : নাকিসা খাতুন স্বামীর নাম: সেখ সাহেব হোসেন বাড়ির নং : এন001 বয়স : 29 লিঙ্গ : মহিলা	SNV2561322 ফটো উপলব্ধ
64 নাম : বিলকিস জাহান স্বামীর নাম: সেখ আলি বাড়ির নং : 361 বয়স : 75 লিঙ্গ : মহিলা	SNV2331478 ফটো উপলব্ধ	65 নাম : সেখ মিরাজুল ইসলাম পিতার নাম: সেখ মোসারফ হোসেন বাড়ির নং : n0015 বয়স : 33 লিঙ্গ : পুরুষ	SNV1704782 ফটো উপলব্ধ	66 নাম : নূরনাহার বেগম স্বামীর নাম: সেখ আশিফুর রব্বান বাড়ির নং : এন0092 বয়স : 49 লিঙ্গ : মহিলা	KYW2022101 ফটো উপলব্ধ
67 নাম : ফজিলা বেগম স্বামীর নাম: সেখ মোসারফ হোসেন বাড়ির নং : উত্তর রসুলপুর বয়স : 62 লিঙ্গ : মহিলা	SNV2332922 ফটো উপলব্ধ	68 নাম : নাজেমা খাতুন স্বামীর নাম: সেখ আব্দুল আজিজ বাড়ির নং : এন0032 বয়স : 29 লিঙ্গ : মহিলা	NIO1765692 ফটো উপলব্ধ	69 নাম : আর্জিনা খাতুন স্বামীর নাম: ০০০ ০০০০ ০০০০০০ বাড়ির নং : এন0015 বয়স : 26 লিঙ্গ : মহিলা	NRZ1969575 ফটো উপলব্ধ
70 নাম : সেখ গিয়াস উদ্দিন পিতার নাম: সেখ আনোয়ার আলি বাড়ির নং : এন0033 বয়স : 22 লিঙ্গ : পুরুষ	SNV2420206 ফটো উপলব্ধ	71 নাম : সেখ আজাদ আলি পিতার নাম: সেখ আলমগীর বাড়ির নং : এন0062 বয়স : 22 লিঙ্গ : পুরুষ	SNV2420586 ফটো উপলব্ধ	72 নাম : সাবিনা ইয়াসমিন স্বামীর নাম: সেখ আলিমুর রব্বান বাড়ির নং : এন0092 বয়স : 41 লিঙ্গ : মহিলা	KYW2022119 ফটো উপলব্ধ
73 নাম : সানিয়া ইয়াসমিন পিতার নাম: সেখ আলিমুর রব্বান বাড়ির নং : এন0092 বয়স : 20 লিঙ্গ : মহিলা	SNV2580264 ফটো উপলব্ধ	74 নাম : মহম্মদ আব্দুল জব্বার মজুমদার পিতার নাম: আবু নাসের মজুমদার বাড়ির নং : 361 বয়স : 61 লিঙ্গ : পুরুষ	SNV2335198 ফটো উপলব্ধ	75 নাম : তানিয়া সুলতানা পিতার নাম: সেখ হাফিজুল রহমান বাড়ির নং : এন0005 বয়স : 21 লিঙ্গ : মহিলা	SNV2526390 ফটো উপলব্ধ
76 নাম : আলমিনা খাতুন স্বামীর নাম: আব্দুর রাজ্জাক মজুমদার বাড়ির নং : N0071 বয়স : 28 লিঙ্গ : মহিলা	YEX1770692 ফটো উপলব্ধ	77 নাম : নূরজাহান মজুমদার স্বামীর নাম: আবু নাসের মজুমদার বাড়ির নং : 361 বয়স : 49 লিঙ্গ : মহিলা	SNV2334167 ফটো উপলব্ধ	78 নাম : সেখ জাহাঙ্গীর আলি পিতার নাম: সেখ আকবর আলী বাড়ির নং : n0062 বয়স : 49 লিঙ্গ : পুরুষ	KYW2022002 ফটো উপলব্ধ
79 নাম : সেখ সাইদুল ইসলাম পিতার নাম: সেখ রমজান আলি বাড়ির নং : উত্তর রসুলপুর বয়স : 31 লিঙ্গ : পুরুষ	SNV1519230 ফটো উপলব্ধ	80 নাম : সায়রা বেগম স্বামীর নাম: সেখ আলমগীর বাড়ির নং : এন0062 বয়স : 42 লিঙ্গ : মহিলা	KYW1355015 ফটো উপলব্ধ	81 নাম : সেখ ইসমাইল পিতার নাম: সেখ জাহাঙ্গীর আলি বাড়ির নং : এন0062 বয়স : 20 লিঙ্গ : পুরুষ	SNV2633709 ফটো উপলব্ধ
82 নাম : সেখ গিয়াস উদ্দিন পিতার নাম: সেখ সিরাজউদ্দিন বাড়ির নং : n0131 বয়স : 42 লিঙ্গ : পুরুষ	KYW2286805 ফটো উপলব্ধ	83 নাম : আনহারা বেগম স্বামীর নাম: সেখ মিরাজ বাড়ির নং : n0032 বয়স : 36 লিঙ্গ : মহিলা	SNV0127936 ফটো উপলব্ধ	84 নাম : সেখ মিরাজ পিতার নাম: আব্দুল করিম শেখ বাড়ির নং : n0032 বয়স : 41 লিঙ্গ : পুরুষ	KYW2428688 ফটো উপলব্ধ
85 নাম : হাবিবা খাতুন স্বামীর নাম: সেখ আব্দুল আজাদ বাড়ির নং : এন0032 বয়স : 22 লিঙ্গ : মহিলা	SNV2595270 ফটো উপলব্ধ	86 নাম : রুনা খাতুন স্বামীর নাম: সেখ মনিরুল হাসান বাড়ির নং : উত্তর রসুলপুর বয়স : 25 লিঙ্গ : মহিলা	YAJ2073799 ফটো উপলব্ধ	87 নাম : জিন্নাতারা বেগম স্বামীর নাম: সেখ সামিরুল ইসলাম বাড়ির নং : n0009 বয়স : 40 লিঙ্গ : মহিলা	KYW2022069 ফটো উপলব্ধ
88 নাম : সেখ আনিসুর রহমান পিতার নাম: সেখ আতাউর রহমান বাড়ির নং : n0009 বয়স : 31 লিঙ্গ : পুরুষ	SNV1704675 ফটো উপলব্ধ	89 নাম : ০০০০০ ০০০০ স্বামীর নাম: সেখ আতাউর রহমান বাড়ির নং : n0009 বয়স : 42 লিঙ্গ : মহিলা	KYW2368249 ফটো উপলব্ধ	90 নাম : সেখ কিতাবুল রহমান মায়ের নাম: লুৎফুনুসা বেগম বাড়ির নং : এন0009 বয়স : 26 লিঙ্গ : পুরুষ	SNV2036036 ফটো উপলব্ধ

বিধানসভা নির্বাচনক্ষেত্রের নং, নাম : 200-আরামবাগ  
ভাগ নং, নাম : 1-উত্তর রসুলপুর গড় খালের পূর্ব দীক, মুসলিম,রায় ও সেনপাড়া

91	SNV2263572	ফটো উপলব্ধ	92	SNV1871185	ফটো উপলব্ধ	93	SNV2319770	ফটো উপলব্ধ
নাম : তহমিনা বেগম স্বামীর নাম: সেখ সারিয়াস আলি বাড়ির নং : N0059 বয়স : 36 লিঙ্গ : মহিলা			নাম : সেখ সালামউদ্দিন পিতার নাম: সেখ গুফর আলি বাড়ির নং : n0059 বয়স : 27 লিঙ্গ : পুরুষ			নাম : সেখ মফি জুল আলি পিতার নাম: সেখ আবু হানিফ বাড়ির নং : উত্তর রসুলপুর বয়স : 23 লিঙ্গ : পুরুষ		
94	SNV2321248	ফটো উপলব্ধ	95	SNV2297117	ফটো উপলব্ধ	96	SNV2131449	ফটো উপলব্ধ
নাম : সেখ আসগর আলি পিতার নাম: সেখ আনসার আলি বাড়ির নং : এন0070 বয়স : 64 লিঙ্গ : পুরুষ			নাম : সেখ জাহেরা বেগম স্বামীর নাম: আসগরআলি সেখ বাড়ির নং : n0070 বয়স : 60 লিঙ্গ : মহিলা			নাম : সেখ শূকর আলি পিতার নাম: সেখ মঞ্জুর বাড়ির নং : n0059 বয়স : 62 লিঙ্গ : পুরুষ		
97	SNV2124220	ফটো উপলব্ধ	98	SNV1388198	ফটো উপলব্ধ	99	SNV1598788	ফটো উপলব্ধ
নাম : সালেহার বেগম স্বামীর নাম: সেখ শূকর আলি বাড়ির নং : n0059 বয়স : 52 লিঙ্গ : মহিলা			নাম : সেখ সারিয়াস আলি পিতার নাম: সেখ শূকর আলি বাড়ির নং : n0059 বয়স : 36 লিঙ্গ : পুরুষ			নাম : সেখ সুরোজ আলি পিতার নাম: সেখ আসগার আলি বাড়ির নং : n0070 বয়স : 30 লিঙ্গ : পুরুষ		
100	SNV2327898	ফটো উপলব্ধ	101	KYW2022036	ফটো উপলব্ধ	102	SNV1519214	ফটো উপলব্ধ
নাম : সেখ আজমত আলী পিতার নাম: সেখ আনসার আলি বাড়ির নং : উত্তর রসুলপুর বয়স : 67 লিঙ্গ : পুরুষ			নাম : সেখ জিয়াউর রহমান পিতার নাম: সেখ আজমত আলী বাড়ির নং : এন0069 বয়স : 45 লিঙ্গ : পুরুষ			নাম : নাজমা খাতুন স্বামীর নাম: সেখ জিয়াউর রহমান বাড়ির নং : এন0069 বয়স : 34 লিঙ্গ : মহিলা		
103	SNV2327963	ফটো উপলব্ধ	104	SNV2325066	ফটো উপলব্ধ	105	SNV1519149	ফটো উপলব্ধ
নাম : মুসাম্মদ সাপিয়া বেগম স্বামীর নাম: সেখ আজমত আলী বাড়ির নং : উত্তর রসুলপুর বয়স : 60 লিঙ্গ : মহিলা			নাম : সেখ আসরাফুল পিতার নাম: সেখ আমজাদ হোসেন বাড়ির নং : n0014 বয়স : 57 লিঙ্গ : পুরুষ			নাম : সেখ জিয়ারুল হোসেন পিতার নাম: সেখ আসরাফুল হোসেন বাড়ির নং : n0014 বয়স : 32 লিঙ্গ : পুরুষ		
106	SNV2325041	ফটো উপলব্ধ	107	SNV2600344	ফটো উপলব্ধ	108	SNV2452704	ফটো উপলব্ধ
নাম : মাসুদা বেগম স্বামীর নাম: সেখ আসরাফুল বাড়ির নং : এন0014 বয়স : 53 লিঙ্গ : মহিলা			নাম : মনোয়ারা খাতুন স্বামীর নাম: সেখ জিয়ারুল হোসেন বাড়ির নং : এন0014 বয়স : 26 লিঙ্গ : মহিলা			নাম : আনজোমা খাতুন স্বামীর নাম: চৌধুরী আমিরুল ইসলাম বাড়ির নং : এন0012 বয়স : 24 লিঙ্গ : মহিলা		
109	SNV1388172	ফটো উপলব্ধ	110	SNV2327419	ফটো উপলব্ধ	111	SNV1388388	ফটো উপলব্ধ
নাম : চৌধুরী মহিদুল ইসলাম পিতার নাম: চৌধুরী নুরুল ইসলাম বাড়ির নং : এন0012 বয়স : 33 লিঙ্গ : পুরুষ			নাম : মর্জিনা বেগম স্বামীর নাম: চৌধুরী নুরুল ইসলাম বাড়ির নং : এন0012 বয়স : 54 লিঙ্গ : মহিলা			নাম : চৌধুরী আমিরুল ইসলাম পিতার নাম: চৌধুরী নুরুল ইসলাম বাড়ির নং : এন0012 বয়স : 34 লিঙ্গ : পুরুষ		
112	SNV1704634	ফটো উপলব্ধ	113	SNV2036507	ফটো উপলব্ধ	114	SNV1598861	ফটো উপলব্ধ
নাম : সহিদুল ইসলাম চৌধুরী পিতার নাম: নুরুল ইসলাম চৌধুরী বাড়ির নং : n0012 বয়স : 30 লিঙ্গ : পুরুষ			নাম : মৈত্রী কর্মকার স্বামীর নাম: সরোজ কর্মকার বাড়ির নং : এন0016 বয়স : 27 লিঙ্গ : মহিলা			নাম : সূচন্দন কর্মকার পিতার নাম: শম্ভু চরন কর্মকার বাড়ির নং : n0017 বয়স : 31 লিঙ্গ : পুরুষ		
115	WB/28/192/009439	ফটো উপলব্ধ	116	SNV0126177	ফটো উপলব্ধ	117	SNV2116481	ফটো উপলব্ধ
নাম : ভারতী কর্মকার স্বামীর নাম: শম্ভু কর্মকার বাড়ির নং : n0017 বয়স : 63 লিঙ্গ : মহিলা			নাম : সরোজ কর্মকার পিতার নাম: সত্যচরন কর্মকার বাড়ির নং : উত্তর রসুলপুর বয়স : 38 লিঙ্গ : পুরুষ			নাম : সত্যচরন কর্মকার পিতার নাম: গোপাল চন্দ্র কর্মকার বাড়ির নং : 201 বয়স : 71 লিঙ্গ : পুরুষ		
118	SNV2117075	ফটো উপলব্ধ	119	SNV2545713	ফটো উপলব্ধ	120	SNV2545762	ফটো উপলব্ধ
নাম : দুর্গা কর্মকার স্বামীর নাম: সত্যচরন কর্মকার বাড়ির নং : 201 বয়স : 61 লিঙ্গ : মহিলা			নাম : আনোয়ারাবেগম সেখ স্বামীর নাম: আব্দুলকালাম সেখ বাড়ির নং : উত্তর রসুলপুর বয়স : 61 লিঙ্গ : মহিলা			নাম : সেখ আব্দুল কলিম পিতার নাম: কেরিম সেখ বাড়ির নং : উত্তর রসুলপুর বয়স : 66 লিঙ্গ : পুরুষ		

বিধানসভা নির্বাচনক্ষেত্রের নং, নাম : 200-আরামবাগ  
ভাগ নং, নাম : 1-উত্তর রসুলপুর গড় খালের পূর্ব দীক, মুসলিম,রায় ও সেনপাড়া

121	SNV1519255	ফটো উপলব্ধ	122	KYW2368025	ফটো উপলব্ধ	123	KYW2368017	ফটো উপলব্ধ
নাম : আলোমা বেগম পিতার নাম: আব্দুল কালাম সেক বাড়ির নং : উওর রসুলপুর বয়স : 40 লিঙ্গ : মহিলা			নাম : সেখ সাইফুল পিতার নাম: সেখ আব্দুল কালাম বাড়ির নং : এন0028 বয়স : 39 লিঙ্গ : পুরুষ			নাম : আসেমা বেগম স্বামীর নাম: সেখ সাইফুল বাড়ির নং : এন0028 বয়স : 38 লিঙ্গ : মহিলা		
124	SNV1598804	ফটো উপলব্ধ	125	KYW2428662	ফটো উপলব্ধ	126	SNV2599561	ফটো উপলব্ধ
নাম : সেলিমা বেগম স্বামীর নাম: সেখ সাইফুল ইসলাম বাড়ির নং : n0028 বয়স : 33 লিঙ্গ : মহিলা			নাম : সেখ সরিফুল ইসলাম পিতার নাম: আব্দুল কালাম সেখ বাড়ির নং : n0028 বয়স : 38 লিঙ্গ : পুরুষ			নাম : সেখ আসরাফুল পিতার নাম: সেখ সাইফুল বাড়ির নং : এন0028 বয়স : 20 লিঙ্গ : পুরুষ		
127	KYW1480102	ফটো উপলব্ধ	128	SNV1598903	ফটো উপলব্ধ	129	WB/28/192/009487	ফটো উপলব্ধ
নাম : নীহারেন্দু কোঙার পিতার নাম: শক্তিসাধন কোঙার বাড়ির নং : n0091 বয়স : 53 লিঙ্গ : পুরুষ			নাম : সুখেন্দু কোঙার পিতার নাম: নির্মলেন্দু কোঙার বাড়ির নং : n0091 বয়স : 32 লিঙ্গ : পুরুষ			নাম : আঙ্গুর বালা কোঙার স্বামীর নাম: শক্তিসাধন কোঙার বাড়ির নং : n0091 বয়স : 79 লিঙ্গ : মহিলা		
130	WB/28/192/009513	ফটো উপলব্ধ	131	SNV2150134	ফটো উপলব্ধ	132	KYW1355114	ফটো উপলব্ধ
নাম : নির্মলেন্দু কোঙার পিতার নাম: শক্তিসাধন কোঙার বাড়ির নং : n0091 বয়স : 58 লিঙ্গ : পুরুষ			নাম : মিনতী কোঙার স্বামীর নাম: নির্মলেন্দু কোঙার বাড়ির নং : n0091 বয়স : 55 লিঙ্গ : মহিলা			নাম : মিতা কোঙার স্বামীর নাম: নীহারেন্দু কোঙার বাড়ির নং : n0091 বয়স : 46 লিঙ্গ : মহিলা		
133	SNV2452621	ফটো উপলব্ধ	134	SNV2574465	ফটো উপলব্ধ	135	SNV1781236	ফটো উপলব্ধ
নাম : স্বাতী কোঙার পিতার নাম: নীহারেন্দু কোঙার বাড়ির নং : এন0091 বয়স : 22 লিঙ্গ : মহিলা			নাম : সুমনা কোঙার স্বামীর নাম: সুখেন্দু কোঙার বাড়ির নং : এন0091 বয়স : 21 লিঙ্গ : মহিলা			নাম : আমিনা খাতুন স্বামীর নাম: সেখ মফিজুল রহমান বাড়ির নং : n0136 বয়স : 32 লিঙ্গ : মহিলা		
136	SNV2536357	ফটো উপলব্ধ	137	SNV1781129	ফটো উপলব্ধ	138	SNV2378842	ফটো উপলব্ধ
নাম : সুগরন খাতুন স্বামীর নাম: সেখ মফিজুল রহমান বাড়ির নং : n0133 বয়স : 58 লিঙ্গ : মহিলা			নাম : অভিজিৎ গড়াই পিতার নাম: শশাঙ্ক গড়াই বাড়ির নং : n0044 বয়স : 28 লিঙ্গ : পুরুষ			নাম : রীতা গড়াই স্বামীর নাম: শশাঙ্ক গড়াই বাড়ির নং : 44 বয়স : 42 লিঙ্গ : মহিলা		
139	SNV2404184	ফটো উপলব্ধ	140	SNV2365633	ফটো উপলব্ধ	141	SNV2103224	ফটো উপলব্ধ
নাম : শশাঙ্ক গড়াই পিতার নাম: জয়দেব গড়াই বাড়ির নং : n0044 বয়স : 50 লিঙ্গ : পুরুষ			নাম : শোভা গড়াই পিতার নাম: শশাঙ্ক গড়াই বাড়ির নং : এন0044 বয়স : 23 লিঙ্গ : মহিলা			নাম : আরতি গড়াই স্বামীর নাম: জয়দেব গড়াই বাড়ির নং : n0044 বয়স : 76 লিঙ্গ : মহিলা		
142	WB/28/192/009135	ফটো উপলব্ধ	143	SNV1257690	ফটো উপলব্ধ	144	KYW2021707	ফটো উপলব্ধ
নাম : ভাগ্যবতী চক্রবর্তী স্বামীর নাম: মতিলাল চক্রবর্তী বাড়ির নং : n0026 বয়স : 57 লিঙ্গ : মহিলা			নাম : বুমা চক্রবর্তী স্বামীর নাম: জ্যোতির্ময় চক্রবর্তী বাড়ির নং : এন0026 বয়স : 35 লিঙ্গ : মহিলা			নাম : জ্যোতির্ময় চক্রবর্তী পিতার নাম: মতিলাল চক্রবর্তী বাড়ির নং : এন0026 বয়স : 40 লিঙ্গ : পুরুষ		
145	KYW2021749	ফটো উপলব্ধ	146	KYW2021731	ফটো উপলব্ধ	147	KYW2021723	ফটো উপলব্ধ
নাম : সুভেন্দু চন্দ্র পিতার নাম: শচী মোহন চন্দ্র বাড়ির নং : n0027 বয়স : 43 লিঙ্গ : পুরুষ			নাম : সুজাতা চন্দ্র স্বামীর নাম: শুভাশীষ চন্দ্র বাড়ির নং : n0027 বয়স : 43 লিঙ্গ : মহিলা			নাম : শুভাশীষ চন্দ্র পিতার নাম: শচী মোহন চন্দ্র বাড়ির নং : n0027 বয়স : 45 লিঙ্গ : পুরুষ		
148	KYW2021715	ফটো উপলব্ধ	149	WB/28/192/009183	ফটো উপলব্ধ	150	SNV1871284	ফটো উপলব্ধ
নাম : দিব্যেন্দু চন্দ্র পিতার নাম: শচীমোহন চন্দ্র বাড়ির নং : n0027 বয়স : 42 লিঙ্গ : পুরুষ			নাম : চন্দনা চন্দ্র স্বামীর নাম: শচীমোহন চন্দ্র বাড়ির নং : n0027 বয়স : 60 লিঙ্গ : মহিলা			নাম : স্নেহলতা চন্দ্র স্বামীর নাম: সুভেন্দু চন্দ্র বাড়ির নং : n0027 বয়স : 34 লিঙ্গ : মহিলা		

151	KYW2021756	152	SNV2297075	153	SNV2297042
নাম : মেহেরুন্নেসা স্বামীর নাম: সিরাজুল আলম চৌধুরী বাড়ির নং : n0101 বয়স : 43 লিঙ্গ : মহিলা	ফটো উপলব্ধ	নাম : সিরাজুল আলম চৌধুরী পিতার নাম: সিরাজুল আলম চৌধুরী বাড়ির নং : n0101 বয়স : 55 লিঙ্গ : পুরুষ	ফটো উপলব্ধ	নাম : সামসুল আলম চৌধুরী পিতার নাম: সাহা আলম চৌধুরী বাড়ির নং : n0101 বয়স : 80 লিঙ্গ : পুরুষ	ফটো উপলব্ধ
154	SNV2263390	155	KYW1355007	156	SNV2297158
নাম : আলিফ চৌধুরী পিতার নাম: সিরাজুল আলম চৌধুরী বাড়ির নং : N001 বয়স : 24 লিঙ্গ : পুরুষ	ফটো উপলব্ধ	নাম : সিদ্দিকা খাতুন স্বামীর নাম: সামসুল আলম চৌধুরী বাড়ির নং : n0101 বয়স : 72 লিঙ্গ : মহিলা	ফটো উপলব্ধ	নাম : মীর জামাল উদ্দিন পিতার নাম: হোসেন বকর বাড়ির নং : n0029 বয়স : 77 লিঙ্গ : পুরুষ	ফটো উপলব্ধ
157	SNV2297190	# 158	KYW2367936	159	SNV2125284
নাম : ফিরোজা বেগম স্বামীর নাম: মীর জামাল উদ্দিন বাড়ির নং : n0029 বয়স : 58 লিঙ্গ : মহিলা	ফটো উপলব্ধ	নাম : মীর জাহির উদ্দিন পিতার নাম: মীর জামাল উদ্দিন বাড়ির নং : n0029 বয়স : 39 লিঙ্গ : পুরুষ	ফটো উপলব্ধ	নাম : কম্পনা ধাড়া স্বামীর নাম: নিতাই ধাড়া বাড়ির নং : এন0109 বয়স : 58 লিঙ্গ : মহিলা	ফটো উপলব্ধ
160	SNV0126367	161	SNV0126375	162	ZNT1504471
নাম : শ্রীমন্ত ধাড়া পিতার নাম: নিতাই ধাড়া বাড়ির নং : উত্তর রসুলপুর বয়স : 41 লিঙ্গ : পুরুষ	ফটো উপলব্ধ	নাম : অনিতা ধাড়া স্বামীর নাম: শ্রীমন্ত ধাড়া বাড়ির নং : UTTAR RASULPUR বয়স : 38 লিঙ্গ : মহিলা	ফটো উপলব্ধ	নাম : আমিনা খাতুন পিতার নাম: আব্দুল হান্নান বাড়ির নং : উত্তর রসুলপুর বয়স : 29 লিঙ্গ : মহিলা	ফটো উপলব্ধ
163	SNV2593333	164	KYW2368173	165	SNV2087757
নাম : সুকান্ত ধাড়া পিতার নাম: শ্রীমন্ত ধাড়া বাড়ির নং : এন0109 বয়স : 20 লিঙ্গ : পুরুষ	ফটো উপলব্ধ	নাম : বিকাশ পন্ডিত পিতার নাম: সুকুমার পন্ডিত বাড়ির নং : n0072 বয়স : 39 লিঙ্গ : পুরুষ	ফটো উপলব্ধ	নাম : লক্ষী পন্ডিত স্বামীর নাম: সুকুমার পন্ডিত বাড়ির নং : n0072 বয়স : 58 লিঙ্গ : মহিলা	ফটো উপলব্ধ
166	SNV2087815	167	SNV1519248	168	KYW2021772
নাম : সুকুমার পন্ডিত পিতার নাম: তারাপদ পন্ডিত বাড়ির নং : n0072 বয়স : 65 লিঙ্গ : পুরুষ	ফটো উপলব্ধ	নাম : রুমা পন্ডিত স্বামীর নাম: নির্মল পন্ডিত বাড়ির নং : n0020 বয়স : 34 লিঙ্গ : মহিলা	ফটো উপলব্ধ	নাম : নির্মল পন্ডিত পিতার নাম: সনাতন পন্ডিত বাড়ির নং : n0020 বয়স : 46 লিঙ্গ : পুরুষ	ফটো উপলব্ধ
169	KYW1356286	170	WB/28/192/009572	171	SNV1598754
নাম : কানন পন্ডিত স্বামীর নাম: হীরালাল পন্ডিত বাড়ির নং : n0018 বয়স : 48 লিঙ্গ : মহিলা	ফটো উপলব্ধ	নাম : হিরক পন্ডিত পিতার নাম: গোবর্দন পন্ডিত বাড়ির নং : n0018 বয়স : 51 লিঙ্গ : পুরুষ	ফটো উপলব্ধ	নাম : মধুমিতা পন্ডিত স্বামীর নাম: বিশজিত পন্ডিত বাড়ির নং : n0021 বয়স : 33 লিঙ্গ : মহিলা	ফটো উপলব্ধ
172	KYW2367951	173	SNV0126383	174	WB/28/192/009240
নাম : চম্পা পন্ডিত স্বামীর নাম: সরোজিৎ পন্ডিত বাড়ির নং : n0021 বয়স : 38 লিঙ্গ : মহিলা	ফটো উপলব্ধ	নাম : সরোজিৎ পন্ডিত পিতার নাম: শান্তিপদ পন্ডিত বাড়ির নং : n0021 বয়স : 41 লিঙ্গ : পুরুষ	ফটো উপলব্ধ	নাম : অন্নপূর্ণা পন্ডিত স্বামীর নাম: শান্তী পন্ডিত বাড়ির নং : n0021 বয়স : 58 লিঙ্গ : মহিলা	ফটো উপলব্ধ
175	SNV2461762	176	SNV1598853	177	SNV2035608
নাম : শান্তি পন্ডিত পিতার নাম: নলিন পন্ডিত বাড়ির নং : n0021 বয়স : 67 লিঙ্গ : পুরুষ	ফটো উপলব্ধ	নাম : কিশোর পন্ডিত পিতার নাম: অশোক পন্ডিত বাড়ির নং : n0019 বয়স : 33 লিঙ্গ : পুরুষ	ফটো উপলব্ধ	নাম : ধর্ম পন্ডিত পিতার নাম: নেপাল পন্ডিত বাড়ির নং : এন0020 বয়স : 27 লিঙ্গ : পুরুষ	ফটো উপলব্ধ
178	SNV2036465	179	SNV1871250	180	SNV1871235
নাম : দেবশীষ পন্ডিত পিতার নাম: উৎপল পন্ডিত বাড়ির নং : এন0020 বয়স : 25 লিঙ্গ : পুরুষ	ফটো উপলব্ধ	নাম : রীনা পন্ডিত পিতার নাম: নেপাল পন্ডিত বাড়ির নং : n0020 বয়স : 28 লিঙ্গ : মহিলা	ফটো উপলব্ধ	নাম : উজ্জ্বল বাডুই পিতার নাম: কার্তিক বাডুই বাড়ির নং : n0021 বয়স : 28 লিঙ্গ : পুরুষ	ফটো উপলব্ধ

181 নাম : মধুমিতা পন্ডিত স্বামীর নাম: উত্তম পন্ডিত বাড়ির নং : n0020 বয়স : 31 লিঙ্গ : মহিলা	SNV1781186 ফটো উপলব্ধ	182 নাম : বিশ্বজিত পন্ডিত পিতার নাম: শান্তি পন্ডিত বাড়ির নং : এন0021 বয়স : 42 লিঙ্গ : পুরুষ	KYW1755024 ফটো উপলব্ধ	183 নাম : অলকা পন্ডিত স্বামীর নাম: গোবর্ধন পন্ডিত বাড়ির নং : এন0018 বয়স : 68 লিঙ্গ : মহিলা	SNV2335255 ফটো উপলব্ধ
184 নাম : রাধারানী পন্ডিত স্বামীর নাম: অশোক পন্ডিত বাড়ির নং : এন0019 বয়স : 53 লিঙ্গ : মহিলা	SNV2327104 ফটো উপলব্ধ	185 নাম : অমিত কুমার পন্ডিত পিতার নাম: অশোক পন্ডিত বাড়ির নং : এন0019 বয়স : 30 লিঙ্গ : পুরুষ	SNV1598887 ফটো উপলব্ধ	186 নাম : অষ্টবালা পন্ডিত স্বামীর নাম: সনাতন পন্ডিত বাড়ির নং : এন0020 বয়স : 68 লিঙ্গ : মহিলা	SNV2335222 ফটো উপলব্ধ
187 নাম : সনাতন পন্ডিত পিতার নাম: সতীশ পন্ডিত বাড়ির নং : এন0020 বয়স : 78 লিঙ্গ : পুরুষ	SNV2325157 ফটো উপলব্ধ	188 নাম : ছবিতা পন্ডিত স্বামীর নাম: উৎপল পন্ডিত বাড়ির নং : এন0020 বয়স : 49 লিঙ্গ : মহিলা	KYW2021764 ফটো উপলব্ধ	189 নাম : মিনতি পন্ডিত স্বামীর নাম: নেপাল পন্ডিত বাড়ির নং : এন0020 বয়স : 52 লিঙ্গ : মহিলা	SNV2331585 ফটো উপলব্ধ
190 নাম : অশোক পন্ডিত পিতার নাম: তারাপদ পন্ডিত বাড়ির নং : এন0019 বয়স : 56 লিঙ্গ : পুরুষ	SNV2327088 ফটো উপলব্ধ	191 নাম : সুনয়নী পন্ডিত স্বামীর নাম: বিকাশ পন্ডিত বাড়ির নং : এন0072 বয়স : 29 লিঙ্গ : মহিলা	SNV2375715 ফটো উপলব্ধ	192 নাম : উৎপল পন্ডিত পিতার নাম: সনাতন পন্ডিত বাড়ির নং : এন0020 বয়স : 52 লিঙ্গ : পুরুষ	SNV2332799 ফটো উপলব্ধ
193 নাম : নেপাল পন্ডিত পিতার নাম: সনাতন পন্ডিত বাড়ির নং : এন0020 বয়স : 55 লিঙ্গ : পুরুষ	SNV2326957 ফটো উপলব্ধ	194 নাম : অভিজিৎ পন্ডিত পিতার নাম: হিরু পন্ডিত বাড়ির নং : এন0018 বয়স : 22 লিঙ্গ : পুরুষ	SNV2420347 ফটো উপলব্ধ	195 নাম : আশিষ পন্ডিত পিতার নাম: উৎপল পন্ডিত বাড়ির নং : এন0020 বয়স : 22 লিঙ্গ : পুরুষ	SNV2420354 ফটো উপলব্ধ
196 নাম : উত্তম পন্ডিত পিতার নাম: সনাতন পন্ডিত বাড়ির নং : উত্তর রসুলপুর বয়স : 42 লিঙ্গ : পুরুষ	KYW2021780 ফটো উপলব্ধ	197 নাম : পূজা পাখিরা রায় স্বামীর নাম: মনোজ কুমার রায় বাড়ির নং : n0145 বয়স : 27 লিঙ্গ : মহিলা	SNV1976877 ফটো উপলব্ধ	198 নাম : সৌরভ পোড়েল পিতার নাম: অরুণ পোড়েল বাড়ির নং : এন0082 বয়স : 25 লিঙ্গ : পুরুষ	SNV2047264 ফটো উপলব্ধ
199 নাম : কাকলী পোড়েল স্বামীর নাম: অরুণ পোড়েল বাড়ির নং : n0082 বয়স : 49 লিঙ্গ : মহিলা	KYW1355858 ফটো উপলব্ধ	200 নাম : সমর পোড়েল পিতার নাম: কমল পোড়েল বাড়ির নং : n0081 বয়স : 29 লিঙ্গ : পুরুষ	SNV1704642 ফটো উপলব্ধ	201 নাম : সূচিত্রা পোড়েল স্বামীর নাম: জগৎ পোড়েল বাড়ির নং : এন0080 বয়স : 44 লিঙ্গ : মহিলা	KYW2021798 ফটো উপলব্ধ
202 নাম : জগৎ পোড়েল পিতার নাম: জ্ঞানেন্দ্র পোড়েল বাড়ির নং : এন0080 বয়স : 65 লিঙ্গ : পুরুষ	SNV2639490 ফটো উপলব্ধ	203 নাম : সাথী পোড়েল পিতার নাম: জগৎ পোড়েল বাড়ির নং : এন0080 বয়স : 20 লিঙ্গ : মহিলা	SNV2593341 ফটো উপলব্ধ	204 নাম : রেনুকা পোড়েল স্বামীর নাম: অনিল পোড়েল বাড়ির নং : n0079 বয়স : 62 লিঙ্গ : মহিলা	WB/28/192/009163 ফটো উপলব্ধ
205 নাম : অনিল পোড়েল পিতার নাম: জ্ঞানেন্দ্র পোড়েল বাড়ির নং : n0079 বয়স : 72 লিঙ্গ : পুরুষ	WB/28/192/009774 ফটো উপলব্ধ	206 নাম : অরুণ পোড়েল পিতার নাম: জ্ঞানেন্দ্র পোড়েল বাড়ির নং : n0082 বয়স : 51 লিঙ্গ : পুরুষ	KYW1355213 ফটো উপলব্ধ	207 নাম : পূর্ণিমা পোড়েল স্বামীর নাম: কমল পোড়েল বাড়ির নং : n0081 বয়স : 55 লিঙ্গ : মহিলা	WB/28/192/009295 ফটো উপলব্ধ
208 নাম : কাজল পোড়েল স্বামীর নাম: সুনিল পোড়েল বাড়ির নং : উত্তর রসুলপুর বয়স : 68 লিঙ্গ : মহিলা	SNV2488476 ফটো উপলব্ধ	209 নাম : মৌসুমী পোড়েল স্বামীর নাম: আশিষ পোড়েল বাড়ির নং : উত্তর রসুলপুর বয়স : 37 লিঙ্গ : মহিলা	KYW2368009 ফটো উপলব্ধ	210 নাম : অনিমেষ পোড়েল পিতার নাম: অনিল পোড়েল বাড়ির নং : এন0079 বয়স : 22 লিঙ্গ : পুরুষ	SNV2420214 ফটো উপলব্ধ

বিধানসভা নির্বাচনক্ষেত্রের নং, নাম : 200-আরামবাগ  
ভাগ নং, নাম : 1-উত্তর রসুলপুর গড় খালের পূর্ব দীক, মুসলিম,রায় ও সেনপাড়া

211	SNV2319812	ফটো উপলব্ধ	212	SNV1781152	ফটো উপলব্ধ	213	SNV2333847	ফটো উপলব্ধ
নাম : সয়ন পোড়েল পিতার নাম: জগত পোড়েল বাড়ির নং : উত্তর রসুলপুর বয়স : 23 লিঙ্গ : পুরুষ			নাম : অনিরুদ্ধ পোড়েল পিতার নাম: অনিল পোড়েল বাড়ির নং : n0079 বয়স : 29 লিঙ্গ : পুরুষ			নাম : মনির বেগম স্বামীর নাম: শেখ রফিকুর রৌফ বাড়ির নং : এন0008 বয়স : 56 লিঙ্গ : মহিলা		
214	SNV2327906	ফটো উপলব্ধ	215	SNV2347045	ফটো উপলব্ধ	216	WB/28/192/009712	ফটো উপলব্ধ
নাম : সেখ সাদেকা বেগম স্বামীর নাম: শেখ গোলাম জিকরিয়া বাড়ির নং : উত্তর রসুলপুর বয়স : 79 লিঙ্গ : মহিলা			নাম : সেখ আসিফ উদ্দিন পিতার নাম: সেখ কামাল উদ্দিন বাড়ির নং : এন0067 বয়স : 23 লিঙ্গ : পুরুষ			নাম : নাসিরউদ্দিন সেখ পিতার নাম: কাদের সেখ বাড়ির নং : n0067 বয়স : 57 লিঙ্গ : পুরুষ		
217	WB/28/192/009220	ফটো উপলব্ধ	218	WB/28/192/009221	ফটো উপলব্ধ	219	ZZE1363027	ফটো উপলব্ধ
নাম : হালিমা বেগম সেখ স্বামীর নাম: নাসিরউদ্দিন সেখ বাড়ির নং : n0067 বয়স : 51 লিঙ্গ : মহিলা			নাম : গোলসোনা বেগম স্বামীর নাম: শেখ সিরাজ উদ্দিন বাড়ির নং : n0067 বয়স : 61 লিঙ্গ : মহিলা			নাম : রেশমী সুলতানা স্বামীর নাম: সেখ আব্দুস সঈদ বাড়ির নং : এন0008 বয়স : 30 লিঙ্গ : মহিলা		
220	SNV2396042	ফটো উপলব্ধ	221	SNV1519156	ফটো উপলব্ধ	222	SNV2494078	ফটো উপলব্ধ
নাম : হাসিনা বেগম স্বামীর নাম: শেখ আব্দুল কাদের বাড়ির নং : n0067 বয়স : 78 লিঙ্গ : মহিলা			নাম : সেখ মাজারুল শরিফ পিতার নাম: সেখ রফিকুর রউফ বাড়ির নং : n0003 বয়স : 31 লিঙ্গ : পুরুষ			নাম : সেখ সালাম বেগম স্বামীর নাম: নাসির সেখ বাড়ির নং : n0065 বয়স : 63 লিঙ্গ : মহিলা		
223	SNV0128579	ফটো উপলব্ধ	224	KYW2022051	ফটো উপলব্ধ	225	SNV0128108	ফটো উপলব্ধ
নাম : সুন্দরী রায় স্বামীর নাম: সঞ্জয় রায় বাড়ির নং : 200 বয়স : 39 লিঙ্গ : মহিলা			নাম : মর্জিনা বেগম স্বামীর নাম: আজাদ হোসেন বাড়ির নং : উত্তর রসুলপুর বয়স : 49 লিঙ্গ : মহিলা			নাম : রফিকা সুলতানা স্বামীর নাম: সেখ গিয়াসউদ্দিন বাড়ির নং : n0067 বয়স : 36 লিঙ্গ : মহিলা		
226	SNV2320455	ফটো উপলব্ধ	227	KYW1356179	ফটো উপলব্ধ	228	SNV2035558	ফটো উপলব্ধ
নাম : সেখ আব্দুর শুক্কর পিতার নাম: সেখ গোলাম জিকরিয়া বাড়ির নং : এন0099 বয়স : 52 লিঙ্গ : পুরুষ			নাম : সেখ আনসুরা বেগম স্বামীর নাম: সেখ আব্দুর শুক্কর বাড়ির নং : n0099 বয়স : 44 লিঙ্গ : মহিলা			নাম : সেখ মনিরুল হাসান পিতার নাম: সেখ আব্দুর শুক্কর বাড়ির নং : এন0099 বয়স : 25 লিঙ্গ : পুরুষ		
229	SNV1781194	ফটো উপলব্ধ	230	SNV1781111	ফটো উপলব্ধ	231	WB/28/192/009049	ফটো উপলব্ধ
নাম : সেখ আব্দুস সামাদ মায়ের নাম: রসিদা বেগম বাড়ির নং : n0008 বয়স : 29 লিঙ্গ : পুরুষ			নাম : সেখ সামির উদ্দিন পিতার নাম: সেখ নাসির উদ্দিন বাড়ির নং : n0067 বয়স : 29 লিঙ্গ : পুরুষ			নাম : সেখ কামাল উদ্দিন পিতার নাম: সেখ আব্দুল কাদের বাড়ির নং : n0067 বয়স : 51 লিঙ্গ : পুরুষ		
232	SNV2609493	ফটো উপলব্ধ	233	KYW2022283	ফটো উপলব্ধ	234	KYW2022309	ফটো উপলব্ধ
নাম : সেখ রফিকুর রউফ পিতার নাম: সেখ আব্দুর রউফ বাড়ির নং : n0003 বয়স : 60 লিঙ্গ : পুরুষ			নাম : মেহেরুন্নেসা বেগম স্বামীর নাম: আব্দুল হাকিম বাড়ির নং : n0004 বয়স : 74 লিঙ্গ : মহিলা			নাম : রসিদা বেগম স্বামীর নাম: আব্দুর রহিম বাড়ির নং : বয়স : 58 লিঙ্গ : মহিলা		
235	SNV0128322	ফটো উপলব্ধ	236	KYW1755396	ফটো উপলব্ধ	237	WB/28/192/009832	ফটো উপলব্ধ
নাম : সেখ আব্দুস সঈদ পিতার নাম: সেখ আব্দুর রসিদ বাড়ির নং : বয়স : 36 লিঙ্গ : পুরুষ			নাম : আফসুরা বেগম স্বামীর নাম: সেখ কামাল উদ্দিন বাড়ির নং : n0067 বয়স : 45 লিঙ্গ : মহিলা			নাম : নাসের আলি সেখ পিতার নাম: আলিনিয়াজ সেখ বাড়ির নং : n0065 বয়স : 60 লিঙ্গ : পুরুষ		
238	KYW2022275	ফটো উপলব্ধ	239	SNV1704824	ফটো উপলব্ধ	240	SNV1704691	ফটো উপলব্ধ
নাম : সঞ্জয় রায় পিতার নাম: দুলাল রায় বাড়ির নং : n0065 বয়স : 47 লিঙ্গ : পুরুষ			নাম : বুল্টি খাতুন পিতার নাম: সেখ নাসের আলি বাড়ির নং : n0065 বয়স : 33 লিঙ্গ : মহিলা			নাম : মধুমিতা মুখার্জী স্বামীর নাম: তাপস মুখার্জী বাড়ির নং : n0022 বয়স : 34 লিঙ্গ : মহিলা		

241	WB/28/192/009117	ফটো উপলব্ধ	242	WB/28/192/009143	ফটো উপলব্ধ	243	SNV1388347	ফটো উপলব্ধ
নাম : অনিমা মুখার্জী স্বামীর নাম: চিত্তরঞ্জন মুখার্জী বাড়ির নং : n0022 বয়স : 80 লিঙ্গ : মহিলা			নাম : নির্মল মুখার্জী পিতার নাম: বলাই মুখার্জী বাড়ির নং : n0025 বয়স : 50 লিঙ্গ : পুরুষ			নাম : দেবশীষ মুখার্জী পিতার নাম: গৌতম মুখার্জী বাড়ির নং : n0024 বয়স : 34 লিঙ্গ : পুরুষ		
244	SNV1257682	ফটো উপলব্ধ	245	WB/28/192/009197	ফটো উপলব্ধ	246	KYW1355734	ফটো উপলব্ধ
নাম : বর্নালী মুখার্জী স্বামীর নাম: মিলন মুখার্জী বাড়ির নং : n0024 বয়স : 44 লিঙ্গ : মহিলা			নাম : মিলনকান্তি মুখার্জী পিতার নাম: ভোলানাথ মুখার্জী বাড়ির নং : n0024 বয়স : 52 লিঙ্গ : পুরুষ			নাম : রুপা মুখার্জী স্বামীর নাম: গৌতম মুখার্জী বাড়ির নং : n0024 বয়স : 56 লিঙ্গ : মহিলা		
247	WB/28/192/009204	ফটো উপলব্ধ	248	WB/28/192/009327	ফটো উপলব্ধ	249	SNV1704667	ফটো উপলব্ধ
নাম : গৌতম মুখার্জী পিতার নাম: ভোলানাথ মুখার্জী বাড়ির নং : n0024 বয়স : 63 লিঙ্গ : পুরুষ			নাম : রমা মুখার্জী স্বামীর নাম: বাসুদেব মুখার্জী বাড়ির নং : n0023 বয়স : 77 লিঙ্গ : মহিলা			নাম : পবিত্র মুখার্জী পিতার নাম: অসীম মুখার্জী বাড়ির নং : n0022 বয়স : 29 লিঙ্গ : পুরুষ		
250	WB/28/192/009142	ফটো উপলব্ধ	251	SNV1704683	ফটো উপলব্ধ	252	KYW2368041	ফটো উপলব্ধ
নাম : অসীম মুখার্জী পিতার নাম: চিত্তরঞ্জন মুখার্জী বাড়ির নং : n0022 বয়স : 59 লিঙ্গ : পুরুষ			নাম : শ্রাবণী মুখার্জী স্বামীর নাম: তিমির মুখার্জী বাড়ির নং : n0022 বয়স : 30 লিঙ্গ : মহিলা			নাম : তিমির মুখার্জী পিতার নাম: গোপাল মুখার্জী বাড়ির নং : n0022 বয়স : 40 লিঙ্গ : পুরুষ		
253	SNV2019818	ফটো উপলব্ধ	254	WB/28/192/009118	ফটো উপলব্ধ	255	SNV2326890	ফটো উপলব্ধ
নাম : নন্দিতা মুখার্জী স্বামীর নাম: পবিত্র মুখার্জী বাড়ির নং : এন0022 বয়স : 25 লিঙ্গ : মহিলা			নাম : রীনা মুখার্জী স্বামীর নাম: অসীম মুখার্জী বাড়ির নং : n0022 বয়স : 57 লিঙ্গ : মহিলা			নাম : গঙ্গা মুখার্জী স্বামীর নাম: ভোলানাথ মুখার্জী বাড়ির নং : এন0024 বয়স : 80 লিঙ্গ : মহিলা		
256	SNV1599018	ফটো উপলব্ধ	257	SNV2399970	ফটো উপলব্ধ	258	SNV1519115	ফটো উপলব্ধ
নাম : শুক্লা মুখার্জী স্বামীর নাম: রাজেন্দ্র মুখার্জী বাড়ির নং : n0143 বয়স : 30 লিঙ্গ : মহিলা			নাম : সমীর কুমার মুখার্জী পিতার নাম: বাসুদেব মুখার্জী বাড়ির নং : এন0067 বয়স : 59 লিঙ্গ : পুরুষ			নাম : রাজেন্দ্র মুখার্জী পিতার নাম: সমীর কুমার মুখার্জী বাড়ির নং : এন0094 বয়স : 33 লিঙ্গ : পুরুষ		
259	SNV2401776	ফটো উপলব্ধ	260	SNV2263598	ফটো উপলব্ধ	261	SNV1782747	ফটো উপলব্ধ
নাম : শান্তি মুখার্জী স্বামীর নাম: সমীর কুমার মুখার্জী বাড়ির নং : এন0167 বয়স : 57 লিঙ্গ : মহিলা			নাম : মনি শঙ্কর মুখার্জী পিতার নাম: নির্মল মুখার্জী বাড়ির নং : N0025 বয়স : 24 লিঙ্গ : পুরুষ			নাম : মৌসুমী মুখার্জী মায়ের নাম: মিতা চক্রবর্তী বাড়ির নং : N0024 বয়স : 33 লিঙ্গ : মহিলা		
262	KYW1755107	ফটো উপলব্ধ	263	SNV2335016	ফটো উপলব্ধ	264	KYW2021848	ফটো উপলব্ধ
নাম : তাপস মুখার্জী পিতার নাম: গোপাল মুখার্জী বাড়ির নং : এন0022 বয়স : 43 লিঙ্গ : পুরুষ			নাম : গোপাল মুখার্জী পিতার নাম: চিত্তরঞ্জন মুখার্জী বাড়ির নং : এন0022 বয়স : 65 লিঙ্গ : পুরুষ			নাম : মুনমুন মুখার্জী স্বামীর নাম: নির্মল মুখার্জী বাড়ির নং : এন0025 বয়স : 43 লিঙ্গ : মহিলা		
265	SNV2589976	ফটো উপলব্ধ	266	SNV2328243	ফটো উপলব্ধ	267	SNV2263499	ফটো উপলব্ধ
নাম : মনসা মুখার্জী পিতার নাম: নির্মল মুখার্জী বাড়ির নং : এন0025 বয়স : 20 লিঙ্গ : পুরুষ			নাম : রিক্তা মুখার্জী স্বামীর নাম: গোপাল মুখার্জী বাড়ির নং : এন0022 বয়স : 60 লিঙ্গ : মহিলা			নাম : মুন্সি মোস্তাফা পিতার নাম: মুন্সি আলাউদ্দিন বাড়ির নং : N0097 বয়স : 24 লিঙ্গ : মহিলা		
268	SNV2263358	ফটো উপলব্ধ	269	SNV2263465	ফটো উপলব্ধ	270	SNV2263374	ফটো উপলব্ধ
নাম : হাসান মুন্সি পিতার নাম: সফি, কুল মুন্সি বাড়ির নং : N0096 বয়স : 24 লিঙ্গ : পুরুষ			নাম : মৌসুমী খাতুন পিতার নাম: মুন্সি আলাউদ্দিন বাড়ির নং : N0097 বয়স : 29 লিঙ্গ : মহিলা			নাম : হোসেন মুন্সি পিতার নাম: সফি, কুল মুন্সি বাড়ির নং : N0096 বয়স : 24 লিঙ্গ : পুরুষ		

271	SNV2011419	ফটো উপলব্ধ	272	SNV2018646	ফটো উপলব্ধ	273	SNV1871201	ফটো উপলব্ধ
নাম : জাহানারা বেগম স্বামীর নাম: লাল্ট মুন্সি বাড়ির নং : এন0095 বয়স : 28 লিঙ্গ : মহিলা			নাম : সালেহা বেগম স্বামীর নাম: সহিদুল মুন্সি বাড়ির নং : এন0095 বয়স : 27 লিঙ্গ : মহিলা			নাম : মুন্সী মইদুল ইসলাম পিতার নাম: মুন্সী রফিকুল বাড়ির নং : n0094 বয়স : 28 লিঙ্গ : পুরুষ		
274	KYW2021640	ফটো উপলব্ধ	275	KYW1356377	ফটো উপলব্ধ	276	KYW1355585	ফটো উপলব্ধ
নাম : জয়নুবা বেগম স্বামীর নাম: সাফিকুল বাড়ির নং : n0096 বয়স : 54 লিঙ্গ : মহিলা			নাম : সাফিকুল মুন্সি পিতার নাম: জালাল মুন্সি বাড়ির নং : n0096 বয়স : 54 লিঙ্গ : পুরুষ			নাম : মুখসুমা বেগম মুন্সি স্বামীর নাম: আলাউদ্দিন মুন্সি বাড়ির নং : n0097 বয়স : 49 লিঙ্গ : মহিলা		
277	WB/28/192/009787	ফটো উপলব্ধ	278	SNV1461037	ফটো উপলব্ধ	279	KYW2368058	ফটো উপলব্ধ
নাম : আলাউদ্দিন মুন্সি পিতার নাম: জালাল মুন্সি বাড়ির নং : n0097 বয়স : 59 লিঙ্গ : পুরুষ			নাম : সহিদুল মুন্সী পিতার নাম: সিরাজুল মুন্সী বাড়ির নং : n0095 বয়স : 37 লিঙ্গ : পুরুষ			নাম : লাল্ট মুন্সি পিতার নাম: সিরাজুল মুন্সি বাড়ির নং : n0095 বয়স : 40 লিঙ্গ : পুরুষ		
280	KYW1356013	ফটো উপলব্ধ	281	KYW1355551	ফটো উপলব্ধ	282	SNV2086189	ফটো উপলব্ধ
নাম : নুরজাহান মুন্সি স্বামীর নাম: সিরাজুল মুন্সি বাড়ির নং : n0095 বয়স : 61 লিঙ্গ : মহিলা			নাম : মঞ্জুরা বেগম মুন্সি স্বামীর নাম: রফিকুল মুন্সি বাড়ির নং : n0094 বয়স : 48 লিঙ্গ : মহিলা			নাম : রফিকুল মুন্সি পিতার নাম: জালাল মুন্সি বাড়ির নং : n0094 বয়স : 57 লিঙ্গ : পুরুষ		
283	SNV2263671	ফটো উপলব্ধ	284	KYW2368066	ফটো উপলব্ধ	285	SNV1857440	ফটো উপলব্ধ
নাম : সাবানা ইয়াসমিন স্বামীর নাম: সেখ সামিন বাড়ির নং : N0010 বয়স : 27 লিঙ্গ : মহিলা			নাম : সেখ মাইন পিতার নাম: সেখ হানিফ মহম্মদ বাড়ির নং : এন0010 বয়স : 38 লিঙ্গ : পুরুষ			নাম : রাফি.কা বেগম স্বামীর নাম: সেখ মাইন বাড়ির নং : n0010 বয়স : 32 লিঙ্গ : মহিলা		
286	SNV2095818	ফটো উপলব্ধ	287	SNV1257716	ফটো উপলব্ধ	288	WB/28/192/009209	ফটো উপলব্ধ
নাম : সেখ হানিফ মহম্মদ পিতার নাম: আলি হোসেন বাড়ির নং : উত্তর রসুলপুর বয়স : 65 লিঙ্গ : পুরুষ			নাম : সেখ সামিম পিতার নাম: সেখ হানিফ মহম্মদ বাড়ির নং : n0010 বয়স : 35 লিঙ্গ : পুরুষ			নাম : কুলসুমা সেখ স্বামীর নাম: মাঝিয়া সেখ বাড়ির নং : n0038 বয়স : 69 লিঙ্গ : মহিলা		
289	KYW2021830	ফটো উপলব্ধ	290	KYW2021822	ফটো উপলব্ধ	291	KYW2368181	ফটো উপলব্ধ
নাম : কাকলী মালিক স্বামীর নাম: তুহিন মালিক বাড়ির নং : উত্তর রসুলপুর বয়স : 42 লিঙ্গ : মহিলা			নাম : তুহিন মালিক পিতার নাম: জীতেন মালিক বাড়ির নং : উত্তর রসুলপুর বয়স : 43 লিঙ্গ : পুরুষ			নাম : আলতু মালিক স্বামীর নাম: রাজকুমার মালিক বাড়ির নং : উত্তর রসুলপুর বয়স : 38 লিঙ্গ : মহিলা		
292	KYW2021814	ফটো উপলব্ধ	293	WB/28/192/009318	ফটো উপলব্ধ	294	SNV1781228	ফটো উপলব্ধ
নাম : রাজকুমার মালিক পিতার নাম: জীতেন মালিক বাড়ির নং : উত্তর রসুলপুর বয়স : 47 লিঙ্গ : পুরুষ			নাম : মহামায়া মালিক স্বামীর নাম: জীতেন মালিক বাড়ির নং : n0088 বয়স : 60 লিঙ্গ : মহিলা			নাম : মনোজ মালিক পিতার নাম: নেপাল মালিক বাড়ির নং : n0002 বয়স : 28 লিঙ্গ : পুরুষ		
295	KYW1356369	ফটো উপলব্ধ	296	KYW1355163	ফটো উপলব্ধ	297	SNV2542371	ফটো উপলব্ধ
নাম : নেপাল মালিক পিতার নাম: মনোজ বাড়ির নং : n0002 বয়স : 52 লিঙ্গ : পুরুষ			নাম : রুপা মালিক স্বামীর নাম: নেপাল মালিক বাড়ির নং : n0002 বয়স : 46 লিঙ্গ : মহিলা			নাম : জীতেন মালিক পিতার নাম: চন্দীচরন মালিক বাড়ির নং : উত্তর রসুলপুর বয়স : 68 লিঙ্গ : পুরুষ		
298	SNV2383131	ফটো উপলব্ধ	299	SNV2452746	ফটো উপলব্ধ	300	KYW2367977	ফটো উপলব্ধ
নাম : পল্লবী মালিক স্বামীর নাম: মনোজ মালিক বাড়ির নং : এন0002 বয়স : 27 লিঙ্গ : মহিলা			নাম : রুনালায়লা খাতুন স্বামীর নাম: মীর আব্বাস উদ্দিন বাড়ির নং : এন0030 বয়স : 26 লিঙ্গ : মহিলা			নাম : মীর সাহেব পিতার নাম: মীর সামসুদ্দিন বাড়ির নং : n0030 বয়স : 35 লিঙ্গ : পুরুষ		

301	SNV2038545	ফটো উপলব্ধ	302	SNV2101426	ফটো উপলব্ধ	303	SNV1519180	ফটো উপলব্ধ
নাম : মীর আয়েসা স্বামীর নাম: মীর সাহেব বাড়ির নং : এন0030 বয়স : 31 লিঙ্গ : মহিলা			নাম : মীর সামসুদ্দিন মীর পিতার নাম: মীর সামসুদ্দিন আলি বাড়ির নং : n0030 বয়স : 65 লিঙ্গ : পুরুষ			নাম : মীর আব্বাস উদ্দিন পিতার নাম: মীর সামসুদ্দিন বাড়ির নং : n0030 বয়স : 30 লিঙ্গ : পুরুষ		
304	ZNT1817592	ফটো উপলব্ধ	305	KYW2368652	ফটো উপলব্ধ	306	SNV1781251	ফটো উপলব্ধ
নাম : পারমিতা রায় স্বামীর নাম: সুমিত রায় বাড়ির নং : এন0122 বয়স : 23 লিঙ্গ : মহিলা			নাম : সেখ মফিজুল রহমান পিতার নাম: সেখ মুজিবর রহমান বাড়ির নং : n0134 বয়স : 38 লিঙ্গ : পুরুষ			নাম : হাফিজুল রহমান পিতার নাম: মুজিবর রহমান বাড়ির নং : n0138 বয়স : 36 লিঙ্গ : পুরুষ		
307	SNV2536340	ফটো উপলব্ধ	308	SNV2087526	ফটো উপলব্ধ	309	SNV1461011	ফটো উপলব্ধ
নাম : সেখ মুজিবর রহমান পিতার নাম: সেখ মফিজুল আলি বাড়ির নং : n0135 বয়স : 68 লিঙ্গ : পুরুষ			নাম : সেখ আব্দুর রহিম পিতার নাম: সেখ রাজা মিংগ্রা বাড়ির নং : n0007 বয়স : 76 লিঙ্গ : পুরুষ			নাম : সেখ আসাদুর রহমান পিতার নাম: সেখ আব্দুর রহিম বাড়ির নং : n0007 বয়স : 32 লিঙ্গ : পুরুষ		
310	KYW2022499	ফটো উপলব্ধ	311	SNV1257765	ফটো উপলব্ধ	312	SNV2103844	ফটো উপলব্ধ
নাম : সেখ আতিকুর রহমান পিতার নাম: সেখ আব্দুর রহিম বাড়ির নং : n0007 বয়স : 41 লিঙ্গ : পুরুষ			নাম : মাফি ফেরদৌসী বেগম স্বামীর নাম: সেখ আতিকুর রহমান বাড়ির নং : n0007 বয়স : 41 লিঙ্গ : মহিলা			নাম : তহমিনা বেগম স্বামীর নাম: সেখ আব্দুর রহিম বাড়ির নং : n0007 বয়স : 68 লিঙ্গ : মহিলা		
313	KYW2286813	ফটো উপলব্ধ	314	ZNT1427962	ফটো উপলব্ধ	315	SNV2263523	ফটো উপলব্ধ
নাম : সেখ রাকিব উদ্দিন পিতার নাম: সেখ সিরাজউদ্দিন বাড়ির নং : n0130 বয়স : 38 লিঙ্গ : পুরুষ			নাম : রেশমী চৌধুরী পিতার নাম: সাইদুল হক চৌধুরী বাড়ির নং : N0130 বয়স : 28 লিঙ্গ : মহিলা			নাম : রাধাকান্ত রায় পিতার নাম: বিশ্বজিত রায় বাড়ির নং : N0112 বয়স : 24 লিঙ্গ : পুরুষ		
316	SNV1244029	ফটো উপলব্ধ	317	SNV1704774	ফটো উপলব্ধ	318	KYW2428605	ফটো উপলব্ধ
নাম : প্রবীর রায় পিতার নাম: বাসুদেব রায় বাড়ির নং : এন0122 বয়স : 43 লিঙ্গ : পুরুষ			নাম : সুমিত রায় পিতার নাম: বাসুদেব রায় বাড়ির নং : n0122 বয়স : 36 লিঙ্গ : পুরুষ			নাম : টগরী রায় স্বামীর নাম: পলাশ রায় বাড়ির নং : n0123 বয়স : 36 লিঙ্গ : মহিলা		
319	SNV2365666	ফটো উপলব্ধ	320	SNV2331619	ফটো উপলব্ধ	321	SNV2325074	ফটো উপলব্ধ
নাম : সৈকত রায় পিতার নাম: সরজিৎ রায় বাড়ির নং : এন0119 বয়স : 23 লিঙ্গ : পুরুষ			নাম : বিশ্বনাথ রায় পিতার নাম: নকুল রায় বাড়ির নং : এন0075 বয়স : 55 লিঙ্গ : পুরুষ			নাম : লক্ষীকান্ত রায় পিতার নাম: অনন্ত রায় বাড়ির নং : এন0121 বয়স : 56 লিঙ্গ : পুরুষ		
322	KYW2368108	ফটো উপলব্ধ	323	SNV2327724	ফটো উপলব্ধ	324	KYW1411214	ফটো উপলব্ধ
নাম : সরজিৎ রায় পিতার নাম: গৌর রায় বাড়ির নং : এন0073 বয়স : 39 লিঙ্গ : পুরুষ			নাম : মোহন রায় পিতার নাম: তীর্থপদ রায় বাড়ির নং : এন0078 বয়স : 68 লিঙ্গ : পুরুষ			নাম : সরজিত রায় পিতার নাম: শচীনন্দন রায় বাড়ির নং : n0119 বয়স : 46 লিঙ্গ : পুরুষ		
325	SNV2327328	ফটো উপলব্ধ	326	KYW2286771	ফটো উপলব্ধ	327	SNV2334225	ফটো উপলব্ধ
নাম : মীরা রায় স্বামীর নাম: বিশ্বনাথ রায় বাড়ির নং : এন0075 বয়স : 52 লিঙ্গ : মহিলা			নাম : সরস্বতী রায় স্বামীর নাম: বানেশ্বর রায় বাড়ির নং : n0117 বয়স : 42 লিঙ্গ : মহিলা			নাম : দিলীপ রায় পিতার নাম: সত্যচরন রায় বাড়ির নং : এন0117 বয়স : 50 লিঙ্গ : পুরুষ		
328	KYW2368082	ফটো উপলব্ধ	329	KYW2428647	ফটো উপলব্ধ	330	KYW2021913	ফটো উপলব্ধ
নাম : নীলকমল রায় পিতার নাম: অধীর রায় বাড়ির নং : এন0078 বয়স : 37 লিঙ্গ : পুরুষ			নাম : মলয় রায় পিতার নাম: সুকুমার রায় বাড়ির নং : n0120 বয়স : 38 লিঙ্গ : পুরুষ			নাম : বানেশ্বর রায় পিতার নাম: সত্যচরন রায় বাড়ির নং : এন0117 বয়স : 48 লিঙ্গ : পুরুষ		

331	SNV2325058	ফটো উপলব্ধ	332	SNV2329894	ফটো উপলব্ধ	333	KYW2286789	ফটো উপলব্ধ
নাম : ভারতী রায় স্বামীর নাম: লক্ষীকান্ত রায় বাড়ির নং : এন0121 বয়স : 52 লিঙ্গ : মহিলা			নাম : অসীমা রায় স্বামীর নাম: অধীর রায় বাড়ির নং : এন0078 বয়স : 53 লিঙ্গ : মহিলা			নাম : মামনি রায় স্বামীর নাম: দিলীপ রায় বাড়ির নং : n0117 বয়স : 39 লিঙ্গ : মহিলা		
334	SNV2331783	ফটো উপলব্ধ	335	SNV2420248	ফটো উপলব্ধ	336	SNV0127498	ফটো উপলব্ধ
নাম : সূচিত্রা রায় স্বামীর নাম: মোহন রায় বাড়ির নং : এন0078 বয়স : 60 লিঙ্গ : মহিলা			নাম : রাসমনি রায় পিতার নাম: উত্তম রায় বাড়ির নং : এন0073 বয়স : 22 লিঙ্গ : মহিলা			নাম : বুল্টী রায় স্বামীর নাম: পিন্টু রায় বাড়ির নং : উত্তর রসুলপুর বয়স : 41 লিঙ্গ : মহিলা		
337	TVZ1769801	ফটো উপলব্ধ	338	SNV2099158	ফটো উপলব্ধ	339	SNV1519172	ফটো উপলব্ধ
নাম : প্রিয়া রায় স্বামীর নাম: ধনঞ্জয় রায় বাড়ির নং : n0148 বয়স : 28 লিঙ্গ : মহিলা			নাম : অষ্ট রায় স্বামীর নাম: দুলাল রায় বাড়ির নং : উত্তর রসুলপুর বয়স : 68 লিঙ্গ : মহিলা			নাম : দীনবন্ধু রায় পিতার নাম: বাসুদেব রায় বাড়ির নং : উত্তর রসুলপুর বয়স : 39 লিঙ্গ : পুরুষ		
340	SNV1519164	ফটো উপলব্ধ	341	SNV2326569	ফটো উপলব্ধ	342	KYW2368140	ফটো উপলব্ধ
নাম : পাপিয়া রায় স্বামীর নাম: দীনবন্ধু রায় বাড়ির নং : উত্তর রসুলপুর বয়স : 37 লিঙ্গ : মহিলা			নাম : অষ্ট রায় স্বামীর নাম: সাগর রায় বাড়ির নং : উত্তর রসুলপুর বয়স : 52 লিঙ্গ : মহিলা			নাম : রীনা রায় স্বামীর নাম: অরুণ রায় বাড়ির নং : n0116 বয়স : 38 লিঙ্গ : মহিলা		
343	SNV2542926	ফটো উপলব্ধ	344	SNV2542934	ফটো উপলব্ধ	345	SNV1388370	ফটো উপলব্ধ
নাম : রামপ্রসাদ রায় পিতার নাম: সত্যচরন রায় বাড়ির নং : উত্তর রসুলপুর বয়স : 52 লিঙ্গ : পুরুষ			নাম : বন্দনা রায় স্বামীর নাম: রামপ্রসাদ রায় বাড়ির নং : উত্তর রসুলপুর বয়স : 50 লিঙ্গ : মহিলা			নাম : প্রসেনজিত রায় পিতার নাম: সাগর রায় বাড়ির নং : n0074 বয়স : 32 লিঙ্গ : পুরুষ		
346	KYW1355353	ফটো উপলব্ধ	347	SNV2469500	ফটো উপলব্ধ	348	SNV1388339	ফটো উপলব্ধ
নাম : অঞ্জনা সীট স্বামীর নাম: সমীর সীট বাড়ির নং : n0107 বয়স : 46 লিঙ্গ : মহিলা			নাম : সাগর রায় পিতার নাম: নকুল রায় বাড়ির নং : n0074 বয়স : 64 লিঙ্গ : পুরুষ			নাম : সুবীর কুমার রায় পিতার নাম: বাসুদেব রায় বাড়ির নং : এন0071 বয়স : 39 লিঙ্গ : পুরুষ		
349	SNV2449486	ফটো উপলব্ধ	350	SNV2452548	ফটো উপলব্ধ	351	SNV2512424	ফটো উপলব্ধ
নাম : সুমন রায় পিতার নাম: বিদ্যুৎ রায় বাড়ির নং : এন0115 বয়স : 24 লিঙ্গ : পুরুষ			নাম : সম্পা রায় স্বামীর নাম: নীলকমল রায় বাড়ির নং : এন0078 বয়স : 26 লিঙ্গ : মহিলা			নাম : সুপ্রিয়া রায় স্বামীর নাম: সন্দিপ রায় বাড়ির নং : এন0117 বয়স : 21 লিঙ্গ : মহিলা		
352	ZNT1470491	ফটো উপলব্ধ	353	SNV2036044	ফটো উপলব্ধ	354	SNV2048429	ফটো উপলব্ধ
নাম : প্রজ্ঞাপারমিতা রায় স্বামীর নাম: প্রলয় রায় বাড়ির নং : এন0120 বয়স : 27 লিঙ্গ : মহিলা			নাম : শিল্পা রায় স্বামীর নাম: প্রসেনজিৎ রায় বাড়ির নং : এন0074 বয়স : 27 লিঙ্গ : মহিলা			নাম : রীনা রায় স্বামীর নাম: রনজিৎ রায় বাড়ির নং : এন0112 বয়স : 32 লিঙ্গ : মহিলা		
355	SNV2036051	ফটো উপলব্ধ	356	SNV2263432	ফটো উপলব্ধ	357	WB/28/192/009465	ফটো উপলব্ধ
নাম : শিবা রায় স্বামীর নাম: অনূপ রায় বাড়ির নং : এন0087 বয়স : 29 লিঙ্গ : মহিলা			নাম : কাঞ্জীক রায় পিতার নাম: অজয় রায় বাড়ির নং : N0083 বয়স : 24 লিঙ্গ : পুরুষ			নাম : বিশুজিৎ রায় পিতার নাম: বিমল রায় বাড়ির নং : n0112 বয়স : 53 লিঙ্গ : পুরুষ		
358	SNV1871268	ফটো উপলব্ধ	359	SNV1871219	ফটো উপলব্ধ	360	SNV1871334	ফটো উপলব্ধ
নাম : পুতুল রায় স্বামীর নাম: উজ্জল রায় বাড়ির নং : n0108 বয়স : 26 লিঙ্গ : মহিলা			নাম : রাঙা রায় স্বামীর নাম: উত্তম রায় বাড়ির নং : n0108 বয়স : 27 লিঙ্গ : মহিলা			নাম : অর্পিতা স্বামীর নাম: সুবীর কুমার রায় বাড়ির নং : n0122 বয়স : 27 লিঙ্গ : মহিলা		

361	SNV1871326	362	KYW2350809	363	SNV0126987
নাম : পারমিতা রায় (পুরকাইত) স্বামীর নাম: প্রবীর রায় বাড়ির নং : n0122 বয়স : 27 লিঙ্গ : মহিলা	ফটো উপলব্ধ	নাম : মনোজ কুমার রায় পিতার নাম: বংশী বদন রায় বাড়ির নং : n0119 বয়স : 38 লিঙ্গ : পুরুষ	ফটো উপলব্ধ	নাম : বুমা পাকড়ে স্বামীর নাম: বাপন পাকড়ে বাড়ির নং : n0122 বয়স : 37 লিঙ্গ : মহিলা	ফটো উপলব্ধ
364	SNV1781145	365	SNV1781160	366	KYW1355841
নাম : তনয় রায় পিতার নাম: লক্ষী কান্ত রায় বাড়ির নং : n0121 বয়স : 29 লিঙ্গ : পুরুষ	ফটো উপলব্ধ	নাম : কৃষ্ণ রায় পিতার নাম: অধীর রায় বাড়ির নং : n0078 বয়স : 30 লিঙ্গ : পুরুষ	ফটো উপলব্ধ	নাম : অশোকা রায় স্বামীর নাম: বিমল রায় বাড়ির নং : n0112 বয়স : 68 লিঙ্গ : মহিলা	ফটো উপলব্ধ
367	KYW2350791	368	SNV1704709	369	SNV1519107
নাম : ধনঞ্জয় রায় পিতার নাম: দুলাল চন্দ্র রায় বাড়ির নং : উত্তর রসুলপুর বয়স : 40 লিঙ্গ : পুরুষ	ফটো উপলব্ধ	নাম : উজ্জল রায় পিতার নাম: চন্দন রায় বাড়ির নং : n0108 বয়স : 29 লিঙ্গ : পুরুষ	ফটো উপলব্ধ	নাম : উৎপল রায় পিতার নাম: চন্দন রায় বাড়ির নং : n0108 বয়স : 31 লিঙ্গ : পুরুষ	ফটো উপলব্ধ
370	WB/28/192/009302	371	WB/28/192/009758	372	WB/28/192/009680
নাম : শ্যামলী রায় স্বামীর নাম: চন্দন রায় বাড়ির নং : n0108 বয়স : 52 লিঙ্গ : মহিলা	ফটো উপলব্ধ	নাম : চন্দন রায় পিতার নাম: সুধাময় রায় বাড়ির নং : n0108 বয়স : 55 লিঙ্গ : পুরুষ	ফটো উপলব্ধ	নাম : বাসুদেব রায় পিতার নাম: সুধাময় রায় বাড়ির নং : n0107 বয়স : 55 লিঙ্গ : পুরুষ	ফটো উপলব্ধ
373	WB/28/192/009301	374	SNV2124857	375	SNV1598846
নাম : চম্পা রায় স্বামীর নাম: বাসুদেব রায় বাড়ির নং : n0107 বয়স : 55 লিঙ্গ : মহিলা	ফটো উপলব্ধ	নাম : অঞ্জলী রায় স্বামীর নাম: অশোক রায় বাড়ির নং : উত্তর রসুলপুর বয়স : 60 লিঙ্গ : মহিলা	ফটো উপলব্ধ	নাম : অনূপ কুমার রায় পিতার নাম: শীতল রায় বাড়ির নং : n0087 বয়স : 31 লিঙ্গ : পুরুষ	ফটো উপলব্ধ
376	WB/28/192/009297	377	WB/28/192/009696	378	SNV1598770
নাম : অর্চনা রায় স্বামীর নাম: শীতল রায় বাড়ির নং : n0087 বয়স : 58 লিঙ্গ : মহিলা	ফটো উপলব্ধ	নাম : শীতল রায় পিতার নাম: বিজয় রায় বাড়ির নং : n0087 বয়স : 63 লিঙ্গ : পুরুষ	ফটো উপলব্ধ	নাম : বিপ্লব রায় মায়ের নাম: বন্দনা রায় বাড়ির নং : n0086 বয়স : 30 লিঙ্গ : পুরুষ	ফটো উপলব্ধ
379	SNV2672244	380	SNV2672251	381	KYW1355692
নাম : দেবী রায় স্বামীর নাম: অমল রায় বাড়ির নং : উত্তর রসুলপুর বয়স : 58 লিঙ্গ : মহিলা	ফটো উপলব্ধ	নাম : অমল রায় পিতার নাম: শক্তিপদ রায় বাড়ির নং : উত্তর রসুলপুর বয়স : 65 লিঙ্গ : পুরুষ	ফটো উপলব্ধ	নাম : তনু রায় স্বামীর নাম: অজয় রায় বাড়ির নং : n0083 বয়স : 49 লিঙ্গ : মহিলা	ফটো উপলব্ধ
382	KYW1356427	383	SNV1704733	384	KYW2021939
নাম : অজয় রায় পিতার নাম: তীর্থপদ রায় বাড়ির নং : n0083 বয়স : 52 লিঙ্গ : পুরুষ	ফটো উপলব্ধ	নাম : অরবিন্দ রায় পিতার নাম: মোহন রায় বাড়ির নং : n0078 বয়স : 31 লিঙ্গ : পুরুষ	ফটো উপলব্ধ	নাম : মালতী রায় স্বামীর নাম: সুচাঁদ রায় বাড়ির নং : n0077 বয়স : 50 লিঙ্গ : মহিলা	ফটো উপলব্ধ
385	WB/28/192/009561	386	SNV0127365	387	WB/28/192/009287
নাম : সুচাঁদ রায় পিতার নাম: তীর্থপদ রায় বাড়ির নং : n0077 বয়স : 57 লিঙ্গ : পুরুষ	ফটো উপলব্ধ	নাম : সুচরিতা রায় স্বামীর নাম: রাজকুমার রায় বাড়ির নং : n0076 বয়স : 38 লিঙ্গ : মহিলা	ফটো উপলব্ধ	নাম : রাজকুমার রায় পিতার নাম: নকুল চন্দ্র রায় বাড়ির নং : n0076 বয়স : 47 লিঙ্গ : পুরুষ	ফটো উপলব্ধ
388	KYW2368116	389	KYW2367944	390	KYW1355171
নাম : মিতা রায় স্বামীর নাম: সরোজিৎ রায় বাড়ির নং : n0073 বয়স : 38 লিঙ্গ : মহিলা	ফটো উপলব্ধ	নাম : অনিমা রায় স্বামীর নাম: উত্তম রায় বাড়ির নং : n0073 বয়স : 43 লিঙ্গ : মহিলা	ফটো উপলব্ধ	নাম : উত্তম রায় পিতার নাম: গৌর রায় বাড়ির নং : n0073 বয়স : 48 লিঙ্গ : পুরুষ	ফটো উপলব্ধ

391	WB/28/192/009321	ফটো উপলব্ধ	392	SNV2633857	ফটো উপলব্ধ	393	SNV1257757	ফটো উপলব্ধ
নাম : আঙ্গুরবালা রায় স্বামীর নাম: গৌর রায় বাড়ির নং : n0073 বয়স : 69 লিঙ্গ : মহিলা			নাম : দেবকুমার রায় পিতার নাম: সরোজিৎ রায় বাড়ির নং : এন0073 বয়স : 20 লিঙ্গ : পুরুষ			নাম : ফুলন মালিক স্বামীর নাম: অভিজিৎ মালিক বাড়ির নং : উওর রসুলপুর বয়স : 39 লিঙ্গ : মহিলা		
394	SNV1257740	ফটো উপলব্ধ	395	WB/28/192/009062	ফটো উপলব্ধ	396	SNV2560944	ফটো উপলব্ধ
নাম : অভিজিত মালিক পিতার নাম: ভোলানাথ মালিক বাড়ির নং : উওর রসুলপুর বয়স : 40 লিঙ্গ : পুরুষ			নাম : স্বপন রায় পিতার নাম: শক্তিপদ রায় বাড়ির নং : n0085 বয়স : 68 লিঙ্গ : পুরুষ			নাম : সুদীপ্ত মালিক পিতার নাম: অভিজিৎ মালিক বাড়ির নং : এন0085 বয়স : 20 লিঙ্গ : পুরুষ		
397	WB/28/192/009446	ফটো উপলব্ধ	398	WB/28/192/009785	ফটো উপলব্ধ	399	SNV1704758	ফটো উপলব্ধ
নাম : সন্ধ্যা রায় স্বামীর নাম: বাসুদেব রায় বাড়ির নং : n0122 বয়স : 61 লিঙ্গ : মহিলা			নাম : বাসুদেব রায় পিতার নাম: রুমাপদ রায় বাড়ির নং : n0122 বয়স : 68 লিঙ্গ : পুরুষ			নাম : ফাল্পুনী রায় স্বামীর নাম: মলয় রায় বাড়ির নং : n0120 বয়স : 33 লিঙ্গ : মহিলা		
400	SNV1598812	ফটো উপলব্ধ	401	WB/28/192/009350	ফটো উপলব্ধ	402	WB/28/192/009757	ফটো উপলব্ধ
নাম : প্রলয় রায় পিতার নাম: সুকুমার রায় বাড়ির নং : n0120 বয়স : 31 লিঙ্গ : পুরুষ			নাম : নমিতা রায় স্বামীর নাম: সুকুমার রায় বাড়ির নং : n0120 বয়স : 57 লিঙ্গ : মহিলা			নাম : সুকুমার রায় পিতার নাম: অনন্ত রায় বাড়ির নং : n0120 বয়স : 67 লিঙ্গ : পুরুষ		
403	SNV1645548	ফটো উপলব্ধ	404	KYW2368199	ফটো উপলব্ধ	405	KYW2021863	ফটো উপলব্ধ
নাম : সরিফা ইয়াসমিন স্বামীর নাম: সেখ আসাদুর রহমান বাড়ির নং : এন0007 বয়স : 32 লিঙ্গ : মহিলা			নাম : অনিতা রায় স্বামীর নাম: প্রদীপ রায় বাড়ির নং : n0119 বয়স : 38 লিঙ্গ : মহিলা			নাম : মধুমিতা রায় স্বামীর নাম: স্বরজিত রায় বাড়ির নং : n0119 বয়স : 42 লিঙ্গ : মহিলা		
406	KYW1355098	ফটো উপলব্ধ	407	SNV2101517	ফটো উপলব্ধ	408	SNV2633071	ফটো উপলব্ধ
নাম : প্রদীপ রায় পিতার নাম: শচীনন্দন রায় বাড়ির নং : n0119 বয়স : 48 লিঙ্গ : পুরুষ			নাম : পরিতা রায় স্বামীর নাম: শচীনন্দন রায় বাড়ির নং : n0119 বয়স : 66 লিঙ্গ : মহিলা			নাম : প্রীতম রায় পিতার নাম: প্রদীপ রায় বাড়ির নং : এন0119 বয়স : 20 লিঙ্গ : পুরুষ		
409	WB/28/192/009426	ফটো উপলব্ধ	410	SNV1704626	ফটো উপলব্ধ	411	SNV2589984	ফটো উপলব্ধ
নাম : বংশীবদন রায় পিতার নাম: অনন্ত রায় বাড়ির নং : n0118 বয়স : 71 লিঙ্গ : পুরুষ			নাম : সন্দীপ রায় পিতার নাম: রামপ্রসাদ রায় বাড়ির নং : n0117 বয়স : 29 লিঙ্গ : পুরুষ			নাম : অর্জুন রায় পিতার নাম: দিলীপ রায় বাড়ির নং : এন0117 বয়স : 20 লিঙ্গ : পুরুষ		
412	SNV1388180	ফটো উপলব্ধ	413	KYW2021897	ফটো উপলব্ধ	414	KYW2428613	ফটো উপলব্ধ
নাম : রেবা রায় স্বামীর নাম: তোতন রায় বাড়ির নং : n0115 বয়স : 40 লিঙ্গ : মহিলা			নাম : তোতন রায় পিতার নাম: কার্তিক রায় বাড়ির নং : n0115 বয়স : 44 লিঙ্গ : পুরুষ			নাম : পলাশ রায় পিতার নাম: কার্তিক চন্দ্র রায় বাড়ির নং : n0115 বয়স : 47 লিঙ্গ : পুরুষ		
415	KYW1356435	ফটো উপলব্ধ	416	WB/28/192/009576	ফটো উপলব্ধ	417	KYW2367985	ফটো উপলব্ধ
নাম : বেলা রায় স্বামীর নাম: বিদ্যুৎ রায় বাড়ির নং : n0115 বয়স : 48 লিঙ্গ : মহিলা			নাম : শিবানী রায় স্বামীর নাম: কার্তিক রায় বাড়ির নং : n0115 বয়স : 56 লিঙ্গ : মহিলা			নাম : মধুমিতা রায় স্বামীর নাম: সুজিত রায় বাড়ির নং : উওর রসুলপুর বয়স : 37 লিঙ্গ : মহিলা		
418	KYW2367993	ফটো উপলব্ধ	419	KYW1356443	ফটো উপলব্ধ	420	SNV1704741	ফটো উপলব্ধ
নাম : সুজিত রায় পিতার নাম: অসিত রায় বাড়ির নং : উওর রসুলপুর বয়স : 41 লিঙ্গ : পুরুষ			নাম : জয়ন্তী রায় স্বামীর নাম: অসিত রায় বাড়ির নং : n0114 বয়স : 57 লিঙ্গ : মহিলা			নাম : অঞ্জলি রায় পিতার নাম: দীপক রায় বাড়ির নং : n0114 বয়স : 29 লিঙ্গ : পুরুষ		

421	WB/28/192/009306	ফটো উপলব্ধ	422	WB/28/192/009369	ফটো উপলব্ধ	423	SNV1598911	ফটো উপলব্ধ
নাম : বন্দনা রায় স্বামীর নাম: দীপক রায় বাড়ির নং : n0114 বয়স : 52 লিঙ্গ : মহিলা			নাম : দীপক রায় পিতার নাম: অনিল রায় বাড়ির নং : n0114 বয়স : 56 লিঙ্গ : পুরুষ			নাম : শুভঙ্কর রায় পিতার নাম: শিশির রায় বাড়ির নং : n0114 বয়স : 31 লিঙ্গ : পুরুষ		
424	KYW2021871	ফটো উপলব্ধ	425	SNV2555928	ফটো উপলব্ধ	426	KYW1355346	ফটো উপলব্ধ
নাম : আরাধনা রায় স্বামীর নাম: শিশির রায় বাড়ির নং : রসুলপুর বয়স : 52 লিঙ্গ : মহিলা			নাম : শিশির রায় পিতার নাম: অনিল রায় বাড়ির নং : রসুলপুর বয়স : 58 লিঙ্গ : পুরুষ			নাম : কৃষ্ণা রায় স্বামীর নাম: বিশুজীত রায় বাড়ির নং : n0112 বয়স : 48 লিঙ্গ : মহিলা		
427	KYW2428589	ফটো উপলব্ধ	428	WB/28/192/009235	ফটো উপলব্ধ	429	SNV2549988	ফটো উপলব্ধ
নাম : রনজিত রায় পিতার নাম: রবীন্দ্র রায় বাড়ির নং : n0112 বয়স : 36 লিঙ্গ : পুরুষ			নাম : রেনুকা রায় স্বামীর নাম: রবীন্দ্র রায় বাড়ির নং : n0112 বয়স : 59 লিঙ্গ : মহিলা			নাম : বন্দনা রায় স্বামীর নাম: শ্যামাপদ রায় বাড়ির নং : বাগান পাড়া বয়স : 51 লিঙ্গ : মহিলা		
430	SNV1781178	ফটো উপলব্ধ	431	WB/28/192/009296	ফটো উপলব্ধ	432	SNV2414456	ফটো উপলব্ধ
নাম : মিলন সীট পিতার নাম: সমীর সীট বাড়ির নং : n0111 বয়স : 28 লিঙ্গ : পুরুষ			নাম : বীণাপানী শীট স্বামীর নাম: জহর শীট বাড়ির নং : n0111 বয়স : 79 লিঙ্গ : মহিলা			নাম : গৌরী সীট স্বামীর নাম: মুক্ত শীট বাড়ির নং : n0111 বয়স : 53 লিঙ্গ : মহিলা		
433	WB/28/192/009458	ফটো উপলব্ধ	434	WB/28/192/009550	ফটো উপলব্ধ	435	KYW2368124	ফটো উপলব্ধ
নাম : মুক্ত শীট পিতার নাম: জহর শীট বাড়ির নং : n0111 বয়স : 58 লিঙ্গ : পুরুষ			নাম : উত্তম শীট পিতার নাম: জহর শীট বাড়ির নং : n0111 বয়স : 56 লিঙ্গ : পুরুষ			নাম : শান্তি সীট স্বামীর নাম: পরিমল সীট বাড়ির নং : n0111 বয়স : 37 লিঙ্গ : মহিলা		
436	KYW2368132	ফটো উপলব্ধ	437	SNV2543270	ফটো উপলব্ধ	438	SNV2365658	ফটো উপলব্ধ
নাম : পরিমল সীট পিতার নাম: মুক্ত সীট বাড়ির নং : n0111 বয়স : 39 লিঙ্গ : পুরুষ			নাম : সমীর সীট পিতার নাম: জহর সীট বাড়ির নং : n0111 বয়স : 56 লিঙ্গ : পুরুষ			নাম : নয়ন সীট পিতার নাম: সমীর সীট বাড়ির নং : এন0111 বয়স : 23 লিঙ্গ : পুরুষ		
439	KYW2021962	ফটো উপলব্ধ	440	SNV0127613	ফটো উপলব্ধ	441	SNV0127621	ফটো উপলব্ধ
নাম : মিনতি শীট স্বামীর নাম: উত্তম শীট বাড়ির নং : উত্তর রসুলপুর বয়স : 43 লিঙ্গ : মহিলা			নাম : অনুপ সীট পিতার নাম: মুক্ত সীট বাড়ির নং : n0111 বয়স : 42 লিঙ্গ : পুরুষ			নাম : সঞ্চীতা সীট স্বামীর নাম: অনুপ সীট বাড়ির নং : n0111 বয়স : 38 লিঙ্গ : মহিলা		
442	SNV1704659	ফটো উপলব্ধ	443	SNV2121499	ফটো উপলব্ধ	444	KYW1355064	ফটো উপলব্ধ
নাম : সেখ সাহাবুল ইমরান পিতার নাম: সেখ সওকত আলি বাড়ির নং : n0057 বয়স : 29 লিঙ্গ : পুরুষ			নাম : সেখ সওকত আলী পিতার নাম: মুক্ত সীট বাড়ির নং : n0057 বয়স : 57 লিঙ্গ : পুরুষ			নাম : তনুজা বেগম স্বামীর নাম: সেখ সওকত আলী বাড়ির নং : n0057 বয়স : 48 লিঙ্গ : মহিলা		
445	KYW2021970	ফটো উপলব্ধ	446	KYW2021988	ফটো উপলব্ধ	447	WB/28/192/009410	ফটো উপলব্ধ
নাম : বিকাশ সাঁতরা পিতার নাম: সুবোধ সাঁতরা বাড়ির নং : n0089 বয়স : 48 লিঙ্গ : পুরুষ			নাম : চায়না সাঁতরা স্বামীর নাম: বিকাশ চন্দ্র সাঁতরা বাড়ির নং : n0089 বয়স : 42 লিঙ্গ : মহিলা			নাম : আশুরবালা সাঁতরা স্বামীর নাম: সুবোধ সাঁতরা বাড়ির নং : n0089 বয়স : 81 লিঙ্গ : মহিলা		
448	WB/28/192/009737	ফটো উপলব্ধ	449	KYW1355700	ফটো উপলব্ধ	450	KYW2368165	ফটো উপলব্ধ
নাম : লক্ষীকান্ত সাঁতরা পিতার নাম: সুবোধ সাঁতরা বাড়ির নং : n0089 বয়স : 51 লিঙ্গ : পুরুষ			নাম : টুকসোনা সাঁতরা স্বামীর নাম: লক্ষী সাঁতরা বাড়ির নং : n0089 বয়স : 48 লিঙ্গ : মহিলা			নাম : সুজিত কুমার সাঁতরা পিতার নাম: সুবোধচন্দ্র সাঁতরা বাড়ির নং : n0089 বয়স : 41 লিঙ্গ : পুরুষ		

বিধানসভা নির্বাচনক্ষেত্রের নং, নাম : 200-আরামবাগ  
ভাগ নং, নাম : 1-উত্তর রসুলপুর গড় খালের পূর্ব দীক, মুসলিম,রায় ও সেনপাড়া

451 নাম : কমল সাঁতরা পিতার নাম: সুবোধ সাঁতরা বাড়ির নং : n0090 বয়স : 63 লিঙ্গ : পুরুষ	WB/28/192/009414	ফটো উপলব্ধ	452 নাম : সুধমা সাঁতরা স্বামীর নাম: কমল সাঁতরা বাড়ির নং : n0090 বয়স : 56 লিঙ্গ : মহিলা	WB/28/192/009428	ফটো উপলব্ধ	453 নাম : নবনিতা সাঁতরা পিতার নাম: বিকাশ চন্দ্র সাঁতরা বাড়ির নং : এন0089 বয়স : 22 লিঙ্গ : মহিলা	SNV2420669	ফটো উপলব্ধ
454 নাম : শান্তনু সাঁতরা পিতার নাম: কমল সাঁতরা বাড়ির নং : n0125 বয়স : 31 লিঙ্গ : পুরুষ	SNV1598895	ফটো উপলব্ধ	455 নাম : সুদীপা দাস পিতার নাম: তরনী দাস বাড়ির নং : সেখপুর বয়স : 26 লিঙ্গ : মহিলা	ZNT1567882	ফটো উপলব্ধ	456 নাম : মৌমিতা সাঁতরা পিতার নাম: লক্ষ্মী কান্ত সাঁতরা বাড়ির নং : এন0089 বয়স : 22 লিঙ্গ : মহিলা	SNV2420545	ফটো উপলব্ধ
457 নাম : অনন্ত সিং পিতার নাম: হাবু সিং বাড়ির নং : n0125 বয়স : 63 লিঙ্গ : পুরুষ	SNV0127712	ফটো উপলব্ধ	458 নাম : শেফালী সিং স্বামীর নাম: অনন্ত সিং বাড়ির নং : n0126 বয়স : 58 লিঙ্গ : মহিলা	SNV0127688	ফটো উপলব্ধ	459 নাম : সাহানাবেগম সেখ স্বামীর নাম: আব্দুররসুল সেখ বাড়ির নং : n0006 বয়স : 75 লিঙ্গ : মহিলা	WB/28/192/009412	ফটো উপলব্ধ
460 নাম : সেখ রহমতুল্লা পিতার নাম: সেখ আব্দুল মকিম বাড়ির নং : n0034 বয়স : 43 লিঙ্গ : পুরুষ	KYW2022259	ফটো উপলব্ধ	461 নাম : ডালিয়া বেগম স্বামীর নাম: রহমতুল্লা সেখ বাড়ির নং : n0034 বয়স : 40 লিঙ্গ : মহিলা	SNV1519222	ফটো উপলব্ধ	462 নাম : রবিয়েলআলি সেখ পিতার নাম: লালমহম্মদ সেখ বাড়ির নং : n0035 বয়স : 63 লিঙ্গ : পুরুষ	WB/28/192/009051	ফটো উপলব্ধ
463 নাম : ফরিদাবেগম সেখ স্বামীর নাম: রবিয়েলআলি সেখ বাড়ির নং : n0035 বয়স : 55 লিঙ্গ : মহিলা	WB/28/192/009841	ফটো উপলব্ধ	464 নাম : সেখ আব্দুল জব্বার পিতার নাম: লালমহম্মদ সেখ বাড়ির নং : উত্তর বদুলপুর বয়স : 47 লিঙ্গ : পুরুষ	SNV2559276	ফটো উপলব্ধ	465 নাম : সেখ হাসমত আলি পিতার নাম: সেখ অনোয়ার আলি বাড়ির নং : উত্তর বদুলপুর বয়স : 61 লিঙ্গ : পুরুষ	KYW2022184	ফটো উপলব্ধ
466 নাম : আর্জিনা বেগম স্বামীর নাম: সেখ হাসমত আলি বাড়ির নং : n0035 বয়স : 60 লিঙ্গ : মহিলা	WB/28/192/009418	ফটো উপলব্ধ	467 নাম : মোঃ সাহানুর বেগম স্বামীর নাম: সেখ আব্দুল জব্বার বাড়ির নং : উত্তর বদুলপুর বয়স : 48 লিঙ্গ : মহিলা	KYW2022192	ফটো উপলব্ধ	468 নাম : নার্গিস বেগম স্বামীর নাম: সেখ রিজাউল বাড়ির নং : n0035 বয়স : 39 লিঙ্গ : মহিলা	SNV1704725	ফটো উপলব্ধ
469 নাম : সেখ রিজউল পিতার নাম: রবিয়েল আলি সেখ বাড়ির নং : n0035 বয়স : 38 লিঙ্গ : পুরুষ	KYW2368231	ফটো উপলব্ধ	470 নাম : আসগর সেখ পিতার নাম: কুবাদ সেখ বাড়ির নং : n0037 বয়স : 58 লিঙ্গ : পুরুষ	WB/28/192/009026	ফটো উপলব্ধ	471 নাম : মীনয়ারা সেখ স্বামীর নাম: আসগর সেখ বাড়ির নং : n0037 বয়স : 53 লিঙ্গ : মহিলা	WB/28/192/009233	ফটো উপলব্ধ
472 নাম : সেখ মতিয়ার রহমান পিতার নাম: সেখ বেচু রহমান বাড়ির নং : উত্তর রসুলপুর বয়স : 61 লিঙ্গ : পুরুষ	SNV2559268	ফটো উপলব্ধ	473 নাম : শাখিনাবেগম সেখ স্বামীর নাম: মঞ্জুর সেখ বাড়ির নং : n0058 বয়স : 79 লিঙ্গ : মহিলা	WB/28/192/009630	ফটো উপলব্ধ	474 নাম : রউফআলি সেখ পিতার নাম: মঞ্জুর সেখ বাড়ির নং : n0058 বয়স : 58 লিঙ্গ : পুরুষ	WB/28/192/009006	ফটো উপলব্ধ
475 নাম : সেখ সামসাদ হোসেন পিতার নাম: সেখ আরসাদ হোসেন বাড়ির নং : n0093 বয়স : 30 লিঙ্গ : পুরুষ	SNV1598879	ফটো উপলব্ধ	476 নাম : সেখ হাসিনা খাতুন স্বামীর নাম: সেখ জাবির আলি বাড়ির নং : n0064 বয়স : 53 লিঙ্গ : মহিলা	KYW1355221	ফটো উপলব্ধ	477 নাম : রবীন্দ্রনাথ কর্মকার পিতার নাম: প্রসন্ন কর্মকার বাড়ির নং : এন0006 বয়স : 61 লিঙ্গ : পুরুষ	SNV2262400	ফটো উপলব্ধ
478 নাম : সেখ নুরজাহান বেগম স্বামীর নাম: সেখ আমির আলি বাড়ির নং : n0061 বয়স : 59 লিঙ্গ : মহিলা	SNV2095925	ফটো উপলব্ধ	479 নাম : নিজাম আলি সেখ মায়ের নাম: নুরজাহান বেগম বাড়ির নং : n0061 বয়স : 34 লিঙ্গ : পুরুষ	SNV1388362	ফটো উপলব্ধ	480 নাম : সেখ নাজির আলি পিতার নাম: সেখ আনসার আলি বাড়ির নং : 00 বয়স : 61 লিঙ্গ : পুরুষ	SNV2083889	ফটো উপলব্ধ

481	KYW1355122	482	SNV1388354	483	KYW1355031
নাম : তহর আলি সেখ পিতার নাম: আনসার আলি সেখ বাড়ির নং : n0068 বয়স : 49 লিঙ্গ : পুরুষ	ফটো উপলব্ধ	নাম : সামসুরা বেগম স্বামীর নাম: তহর আলি সেখ বাড়ির নং : n0068 বয়স : 34 লিঙ্গ : মহিলা	ফটো উপলব্ধ	নাম : মেহেবুবা বেগম স্বামীর নাম: সেখ নাজির আলি বাড়ির নং : n0068 বয়স : 49 লিঙ্গ : মহিলা	ফটো উপলব্ধ
484	KYW2428597	485	WB/28/192/009806	486	WB/28/192/009271
নাম : সেখ আজিজুর রহমান পিতার নাম: হাসমত আলি বাড়ির নং : n0068 বয়স : 37 লিঙ্গ : পুরুষ	ফটো উপলব্ধ	নাম : মোতাহারহোসেন সেখ পিতার নাম: মনসুর সেখ বাড়ির নং : n0093 বয়স : 95 লিঙ্গ : পুরুষ	ফটো উপলব্ধ	নাম : সাহাদৎ হোসেন সেখ পিতার নাম: মনসুর সেখ বাড়ির নং : n0093 বয়স : 52 লিঙ্গ : পুরুষ	ফটো উপলব্ধ
487	KYW2022028	488	KYW1355650	489	SNV2118867
নাম : সেখ রাবেয়া বেগম স্বামীর নাম: মোতাহার সেখ বাড়ির নং : n0093 বয়স : 55 লিঙ্গ : মহিলা	ফটো উপলব্ধ	নাম : মমতাজ বেগম স্বামীর নাম: আকরাম হোসেন বাড়ির নং : n0093 বয়স : 46 লিঙ্গ : মহিলা	ফটো উপলব্ধ	নাম : সেখ আক্রম হোসেন পিতার নাম: মনসুর সেখ বাড়ির নং : n0093 বয়স : 56 লিঙ্গ : পুরুষ	ফটো উপলব্ধ
490	SNV0126128	491	SNV1257724	492	SNV2297216
নাম : আলোমা বেগম স্বামীর নাম: সেখ গুন্ডুর আলি বাড়ির নং : এন0098 বয়স : 37 লিঙ্গ : মহিলা	ফটো উপলব্ধ	নাম : সেখ আব্দুল সাত্তার পিতার নাম: সেখ জাবির আলি বাড়ির নং : n0064 বয়স : 35 লিঙ্গ : পুরুষ	ফটো উপলব্ধ	নাম : সেখ আব্দুল কাবির পিতার নাম: আব্দুর রসুল সেখ বাড়ির নং : n0098 বয়স : 52 লিঙ্গ : পুরুষ	ফটো উপলব্ধ
493	KYW2022226	494	SNV2334746	495	SNV2036473
নাম : সেখ গুন্ডুর আলি পিতার নাম: সেখ সামেদ বাড়ির নং : এন0097 বয়স : 41 লিঙ্গ : পুরুষ	ফটো উপলব্ধ	নাম : সেখ আরসাদ হোসেন পিতার নাম: সেখ মনসুর হোসেন বাড়ির নং : এন0093 বয়স : 60 লিঙ্গ : পুরুষ	ফটো উপলব্ধ	নাম : সেখ নুরেল জামাল পিতার নাম: সেখ সুরাত জামাল বাড়ির নং : এন0036 বয়স : 26 লিঙ্গ : পুরুষ	ফটো উপলব্ধ
496	KYW1355056	497	SNV2334753	498	SNV2420255
নাম : ডলি বেগম স্বামীর নাম: সেখ রউফ আলি বাড়ির নং : এন0058 বয়স : 48 লিঙ্গ : মহিলা	ফটো উপলব্ধ	নাম : সাহারা বেগম স্বামীর নাম: সেখ মোতাহার হোসেন বাড়ির নং : এন0098 বয়স : 59 লিঙ্গ : মহিলা	ফটো উপলব্ধ	নাম : সেখ আসিদ হোসেন পিতার নাম: সেখ আকরাম হোসেন বাড়ির নং : এন0093 বয়স : 22 লিঙ্গ : পুরুষ	ফটো উপলব্ধ
499	SNV2420289	500	SNV2420362	501	SNV2420388
নাম : সালমা নাসরিন পিতার নাম: সেখ নাজির আলি বাড়ির নং : এন0068 বয়স : 23 লিঙ্গ : মহিলা	ফটো উপলব্ধ	নাম : সেখ বসির উদ্দিন পিতার নাম: সেখ রউফ আলি বাড়ির নং : এন0058 বয়স : 22 লিঙ্গ : পুরুষ	ফটো উপলব্ধ	নাম : সেখ রাজিবুল রহমান পিতার নাম: সেখ মতিয়ার রহমান বাড়ির নং : এন0040 বয়স : 22 লিঙ্গ : পুরুষ	ফটো উপলব্ধ
502	SNV2334829	503	SNV2323533	504	SNV2383164
নাম : রিজিয়া বেগম স্বামীর নাম: সেখ আরসাদ হোসেন বাড়ির নং : এন0093 বয়স : 52 লিঙ্গ : মহিলা	ফটো উপলব্ধ	নাম : ময়না বেগম স্বামীর নাম: সেখ মুক্তার আলি বাড়ির নং : এন0105 বয়স : 51 লিঙ্গ : মহিলা	ফটো উপলব্ধ	নাম : ইরানি খাতুন পিতার নাম: সেখ সুরাত জামাল বাড়ির নং : এন0036 বয়স : 23 লিঙ্গ : মহিলা	ফটো উপলব্ধ
505	SNV2334779	506	SNV2420529	507	SNV2478204
নাম : সেখ আতাহার হোসেন পিতার নাম: সেখ মনসুর হোসেন বাড়ির নং : এন0093 বয়স : 67 লিঙ্গ : পুরুষ	ফটো উপলব্ধ	নাম : সেখ সাহিদ আলি পিতার নাম: সেখ জব্বার আলি বাড়ির নং : এন0035 বয়স : 22 লিঙ্গ : পুরুষ	ফটো উপলব্ধ	নাম : সেখ আলতাভ পিতার নাম: সেখ আজিজুল বাড়ির নং : এন0102 বয়স : 22 লিঙ্গ : পুরুষ	ফটো উপলব্ধ
508	SNV2488260	509	SNV2297091	510	SNV2535680
নাম : নূরজাহান বেগম স্বামীর নাম: তাহারা বেগম বাড়ির নং : এন0102 বয়স : 40 লিঙ্গ : মহিলা	ফটো উপলব্ধ	নাম : সেখ আব্বাস আলি পিতার নাম: সেখ আনসার আলি বাড়ির নং : n0068 বয়স : 51 লিঙ্গ : পুরুষ	ফটো উপলব্ধ	নাম : আবেদা খাতুন পিতার নাম: সেখ আবু হানীফ বাড়ির নং : রসুলপুর বয়স : 22 লিঙ্গ : মহিলা	ফটো উপলব্ধ

511	SNV0128405	ফটো উপলব্ধ	512	SNV2637312	ফটো উপলব্ধ	513	SNV2637320	ফটো উপলব্ধ
নাম : সেখ রফিক আলি পিতার নাম: সেখ মুক্তার আলি বাড়ির নং : এন0105 বয়স : 36 লিঙ্গ : পুরুষ			নাম : হামিদা বেগম স্বামীর নাম: সেখ শুকুর আলি বাড়ির নং : n0035 বয়স : 54 লিঙ্গ : মহিলা			নাম : সেখ শুকুর আলি পিতার নাম: সেখ লালমহম্মদ বাড়ির নং : n0035 বয়স : 57 লিঙ্গ : পুরুষ		
514	SNV2036028	ফটো উপলব্ধ	515	SNV2036440	ফটো উপলব্ধ	516	SNV2035590	ফটো উপলব্ধ
নাম : সেখ সরিফ ল পিতার নাম: সেখ সুরাত জামাল বাড়ির নং : এন0036 বয়স : 25 লিঙ্গ : পুরুষ			নাম : সাহিনা খাতুন স্বামীর নাম: সেখ তৌসিফ আহমেদ বাড়ির নং : এন0068 বয়স : 26 লিঙ্গ : মহিলা			নাম : সাকিনা খাতুন পিতার নাম: সেখ মতিয়ার রহমান বাড়ির নং : এন0040 বয়স : 25 লিঙ্গ : মহিলা		
517	SNV2035582	ফটো উপলব্ধ	518	SNV1704840	ফটো উপলব্ধ	519	SNV1388412	ফটো উপলব্ধ
নাম : সেখ ইমরান হোসেন পিতার নাম: সেখ আকরাম হোসেন বাড়ির নং : এন0093 বয়স : 26 লিঙ্গ : পুরুষ			নাম : হেনা বেগম স্বামীর নাম: সেখ জাহাঙ্গীর আলি বাড়ির নং : n0104 বয়স : 30 লিঙ্গ : মহিলা			নাম : সেখ জাহাঙ্গীর আলি পিতার নাম: লাল বাহাদুর সেখ বাড়ির নং : n0104 বয়স : 37 লিঙ্গ : পুরুষ		
520	WB/28/192/009290	ফটো উপলব্ধ	521	WB/28/192/009738	ফটো উপলব্ধ	522	SNV2087682	ফটো উপলব্ধ
নাম : জাহানারা সেখ স্বামীর নাম: লালবাহাদুর বাড়ির নং : n0104 বয়স : 52 লিঙ্গ : মহিলা			নাম : লালবাহাদুর সেখ পিতার নাম: হারুন বাড়ির নং : n0104 বয়স : 55 লিঙ্গ : পুরুষ			নাম : তাহারাবেগম সেখ স্বামীর নাম: সামেদ সেখ বাড়ির নং : n0102 বয়স : 73 লিঙ্গ : মহিলা		
523	SNV2365609	ফটো উপলব্ধ	524	SNV2035525	ফটো উপলব্ধ	525	SNV1598762	ফটো উপলব্ধ
নাম : অর্পিতা রায় সীট পিতার নাম: সরজিৎ রায় বাড়ির নং : 29 নং বুথ বয়স : 23 লিঙ্গ : মহিলা			নাম : সেখ সাহানাজ আলী পিতার নাম: সেখ আব্দুল জব্বার বাড়ির নং : এন0035 বয়স : 25 লিঙ্গ : পুরুষ			নাম : নাসিমা বেগম স্বামীর নাম: সেখ সাবির আলি বাড়ির নং : n0105 বয়স : 32 লিঙ্গ : মহিলা		
526	SNV1257781	ফটো উপলব্ধ	527	SNV1598705	ফটো উপলব্ধ	528	KYW2368033	ফটো উপলব্ধ
নাম : সেখ সাবির আলি পিতার নাম: সেখ মুক্তার আলি বাড়ির নং : n0105 বয়স : 34 লিঙ্গ : পুরুষ			নাম : হাসিনা বেগম স্বামীর নাম: সেখ রফিক আলি বাড়ির নং : n0105 বয়স : 30 লিঙ্গ : মহিলা			নাম : হালিমা বেগম স্বামীর নাম: মুক্তার আলি সেখ বাড়ির নং : n0105 বয়স : 39 লিঙ্গ : মহিলা		
529	WB/28/192/009255	ফটো উপলব্ধ	530	WB/28/192/009840	ফটো উপলব্ধ	531	SNV1781202	ফটো উপলব্ধ
নাম : মুক্তারআলি সেখ পিতার নাম: সৈদুলরহমান সেখ বাড়ির নং : n0105 বয়স : 59 লিঙ্গ : পুরুষ			নাম : মর্জিনা বেগম স্বামীর নাম: সেখ রক্তম বাড়ির নং : n0036 বয়স : 53 লিঙ্গ : মহিলা			নাম : সেখ সাহাবুদ্দিন পিতার নাম: সেখ রউফ আলি বাড়ির নং : n0058 বয়স : 28 লিঙ্গ : পুরুষ		
532	SNV2574572	ফটো উপলব্ধ	533	WB/28/192/009500	ফটো উপলব্ধ	534	SNV1871177	ফটো উপলব্ধ
নাম : রেজিনা খাতুন স্বামীর নাম: সেখ সাহাবুদ্দিন বাড়ির নং : এন0058 বয়স : 20 লিঙ্গ : মহিলা			নাম : সেখ আবু হানীফ পিতার নাম: সেখ আব্দুল হেকিম বাড়ির নং : n0036 বয়স : 54 লিঙ্গ : পুরুষ			নাম : সেখ তৌসিফ আহমেদ পিতার নাম: সেখ নাজির আলী বাড়ির নং : n0068 বয়স : 28 লিঙ্গ : পুরুষ		
535	SNV2594794	ফটো উপলব্ধ	536	SNV1871169	ফটো উপলব্ধ	537	SNV2558633	ফটো উপলব্ধ
নাম : সেখ সাজিদ আহমেদ পিতার নাম: সেখ আকরাম আলি বাড়ির নং : এন0068 বয়স : 20 লিঙ্গ : পুরুষ			নাম : সেখ মইনুদ্দিন আলী পিতার নাম: সেখ শুকুর আলি বাড়ির নং : n0035 বয়স : 27 লিঙ্গ : পুরুষ			নাম : সেখ সুরাত জামাল পিতার নাম: সেখ হেকিম বাড়ির নং : n0036 বয়স : 50 লিঙ্গ : পুরুষ		
538	SNV1871292	ফটো উপলব্ধ	539	SNV1598796	ফটো উপলব্ধ	540	SNV1519206	ফটো উপলব্ধ
নাম : সেখ হাপিজুদ্দিন আলী পিতার নাম: সেখ শুকুর আলি বাড়ির নং : n0035 বয়স : 26 লিঙ্গ : পুরুষ			নাম : সেখ মোজাফফর হোসেন পিতার নাম: সেখ মোতাহার হোসেন বাড়ির নং : n0093 বয়স : 30 লিঙ্গ : পুরুষ			নাম : মোদাসীর হোসেন পিতার নাম: মোতাহার হোসেন বাড়ির নং : n0093 বয়স : 32 লিঙ্গ : পুরুষ		

541	SNV1200310	নাম : মোঃ সাকিনা ইয়াসমিন স্বামীর নাম: সেখ সাহাদত হোসেন বাড়ির নং : n0093 বয়স : 44 লিঙ্গ : মহিলা	ফটো উপলব্ধ	542	SNV2565927	নাম : সেখ সাজিদ হোসেন পিতার নাম: সেখ সাহাদত হোসেন বাড়ির নং : এন0093 বয়স : 20 লিঙ্গ : পুরুষ	ফটো উপলব্ধ	543	KYW2022218	নাম : মেহেরজান বেগম স্বামীর নাম: সেখ সুরাত জামাল বাড়ির নং : n0036 বয়স : 44 লিঙ্গ : মহিলা	ফটো উপলব্ধ
544	WB/28/192/009400	নাম : রওসনাবেগম সেখ স্বামীর নাম: হেকিম সেখ বাড়ির নং : n0036 বয়স : 75 লিঙ্গ : মহিলা	ফটো উপলব্ধ	545	SNV1704816	নাম : নার্গিস পারভিন মায়ের নাম: হাসিনা খাতুন বাড়ির নং : n0064 বয়স : 30 লিঙ্গ : মহিলা	ফটো উপলব্ধ	546	WB/28/192/009783	নাম : মুক্তারআলি সেখ পিতার নাম: হেকিম সেখ বাড়ির নং : n0036 বয়স : 50 লিঙ্গ : পুরুষ	ফটো উপলব্ধ
547	SNV2415354	নাম : সেখ রোস্তম আলি পিতার নাম: সেখ হেকিম বাড়ির নং : n0036 বয়স : 68 লিঙ্গ : পুরুষ	ফটো উপলব্ধ	548	KYW2022200	নাম : রেজিনা বেগম স্বামীর নাম: হানিফ বাড়ির নং : n0036 বয়স : 47 লিঙ্গ : মহিলা	ফটো উপলব্ধ	549	KYW2368223	নাম : সেখ সবুর বাদশা পিতার নাম: সেখ রুস্তম আলি বাড়ির নং : n0036 বয়স : 38 লিঙ্গ : পুরুষ	ফটো উপলব্ধ
550	SNV1519198	নাম : বেবী বেগম স্বামীর নাম: সেখ সবুর বাদশা বাড়ির নং : n0036 বয়স : 33 লিঙ্গ : মহিলা	ফটো উপলব্ধ	551	SNV2595288	নাম : সেখ মুস্তাক আলি পিতার নাম: সেখ মুক্তার আলি বাড়ির নং : এন0036 বয়স : 20 লিঙ্গ : পুরুষ	ফটো উপলব্ধ	552	SNV2461317	নাম : নাজমা বেগম স্বামীর নাম: মির্জাম আলি সেখ বাড়ির নং : উওর রসুলপুর বয়স : 26 লিঙ্গ : মহিলা	ফটো উপলব্ধ
553	SNV2548956	নাম : সরোজ সেন পিতার নাম: পরমানন্দ সেন বাড়ির নং : উওর রসুলপুর বয়স : 51 লিঙ্গ : পুরুষ	ফটো উপলব্ধ	554	KYW2022416	নাম : সৌমিতা সেন স্বামীর নাম: সরোজ সেন বাড়ির নং : উওর রসুলপুর বয়স : 40 লিঙ্গ : মহিলা	ফটো উপলব্ধ	555	KYW2368207	নাম : সনাতন সেন পিতার নাম: সুশীলকান্ত সেন বাড়ির নং : n0043 বয়স : 38 লিঙ্গ : পুরুষ	ফটো উপলব্ধ
556	KYW2286862	নাম : শম্পা সেন স্বামীর নাম: প্রবীর সেন বাড়ির নং : n0056 বয়স : 42 লিঙ্গ : মহিলা	ফটো উপলব্ধ	557	KYW1356492	নাম : দীপঙ্কর সেন পিতার নাম: শক্তিপদ সেন বাড়ির নং : n0056 বয়স : 50 লিঙ্গ : পুরুষ	ফটো উপলব্ধ	558	KYW1356484	নাম : তুহিন কান্তি সেন পিতার নাম: শক্তিপদ সেন বাড়ির নং : n0056 বয়স : 46 লিঙ্গ : পুরুষ	ফটো উপলব্ধ
559	ZNT1003698	নাম : জয়ন্তী সেন স্বামীর নাম: তুহিন কান্তি সেন বাড়ির নং : n0056 বয়স : 35 লিঙ্গ : মহিলা	ফটো উপলব্ধ	560	KYW2428621	নাম : দিব্যেন্দু সেন পিতার নাম: সুশীল কান্ত সেন বাড়ির নং : n0043 বয়স : 37 লিঙ্গ : পুরুষ	ফটো উপলব্ধ	561	WB/28/192/009507	নাম : অসিমা সেন স্বামীর নাম: ক্ষুদিরাম সেন বাড়ির নং : n0045 বয়স : 81 লিঙ্গ : মহিলা	ফটো উপলব্ধ
562	WB/28/192/009088	নাম : সিদ্ধার্থ সেন পিতার নাম: ক্ষুদিরাম সেন বাড়ির নং : n0045 বয়স : 52 লিঙ্গ : পুরুষ	ফটো উপলব্ধ	563	KYW2022382	নাম : রেনুকা সেন স্বামীর নাম: সিদ্ধার্থ সেন বাড়ির নং : n0045 বয়স : 48 লিঙ্গ : মহিলা	ফটো উপলব্ধ	564	WB/28/192/009662	নাম : তপন সেন পিতার নাম: মহানন্দ সেন বাড়ির নং : n0049 বয়স : 61 লিঙ্গ : পুরুষ	ফটো উপলব্ধ
565	WB/28/192/009694	নাম : পরমা সেন স্বামীর নাম: তপন সেন বাড়ির নং : n0049 বয়স : 53 লিঙ্গ : মহিলা	ফটো উপলব্ধ	566	SNV1680164	নাম : প্রতাপ পোড়েল পিতার নাম: রবীন পোড়েল বাড়ির নং : এন0000 বয়স : 31 লিঙ্গ : পুরুষ	ফটো উপলব্ধ	567	SNV1704766	নাম : শ্রীকান্ত কুমার সেন পিতার নাম: তপন কুমার সেন বাড়ির নং : n0049 বয়স : 29 লিঙ্গ : পুরুষ	ফটো উপলব্ধ
568	SNV2114833	নাম : অসিত সেন পিতার নাম: মহানন্দ সেন বাড়ির নং : n0050 বয়স : 67 লিঙ্গ : পুরুষ	ফটো উপলব্ধ	569	SNV1704717	নাম : সৌভিক সেন পিতার নাম: বিবেকানন্দ সেন বাড়ির নং : n0053 বয়স : 29 লিঙ্গ : পুরুষ	ফটো উপলব্ধ	570	WB/28/192/009393	নাম : চন্দনা সেন স্বামীর নাম: পরমানন্দ সেন বাড়ির নং : n0054 বয়স : 73 লিঙ্গ : মহিলা	ফটো উপলব্ধ

571	KYW2428639	ফটো উপলব্ধ	572	SNV1871318	ফটো উপলব্ধ	573	SNV1871300	ফটো উপলব্ধ
নাম : চৈতালী সেন স্বামীর নাম : সঞ্জয় সেন বাড়ির নং : n0054 বয়স : 39 লিঙ্গ : মহিলা			নাম : অনুপম সেন পিতার নাম : গদাধর সেন বাড়ির নং : n0042 বয়স : 45 লিঙ্গ : পুরুষ			নাম : প্রিয়াকা সেন স্বামীর নাম : অনুপম সেন বাড়ির নং : n0042 বয়স : 35 লিঙ্গ : মহিলা		
574	SNV1871243	ফটো উপলব্ধ	575	SNV1871276	ফটো উপলব্ধ	576	KYW2368215	ফটো উপলব্ধ
নাম : টুম্পা সেন স্বামীর নাম : সনাতন সেন বাড়ির নং : n0043 বয়স : 31 লিঙ্গ : মহিলা			নাম : প্রিয়া সেন স্বামীর নাম : দীপঙ্কর সেন বাড়ির নং : n0056 বয়স : 32 লিঙ্গ : মহিলা			নাম : বৃন্দদেব সেন পিতার নাম : সুনীল সেন বাড়ির নং : n0041 বয়স : 38 লিঙ্গ : পুরুষ		
577	WB/28/192/009314	ফটো উপলব্ধ	578	WB/28/192/009279	ফটো উপলব্ধ	579	KYW1755651	ফটো উপলব্ধ
নাম : গদাধর সেন পিতার নাম : নারায়ন সেন বাড়ির নং : n0042 বয়স : 76 লিঙ্গ : পুরুষ			নাম : অর্পনা সেন স্বামীর নাম : গদাধর সেন বাড়ির নং : n0042 বয়স : 65 লিঙ্গ : মহিলা			নাম : মনোজ কুমার সেন পিতার নাম : গদাধর সেন বাড়ির নং : n0042 বয়স : 48 লিঙ্গ : পুরুষ		
580	SNV1871227	ফটো উপলব্ধ	581	WB/28/192/009585	ফটো উপলব্ধ	582	SNV1781210	ফটো উপলব্ধ
নাম : মৌমিতা সেন স্বামীর নাম : দিব্যেন্দু সেন বাড়ির নং : n0043 বয়স : 27 লিঙ্গ : মহিলা			নাম : বিবেকানন্দ সেন পিতার নাম : সুবীর চন্দ্র সেন বাড়ির নং : n0053 বয়স : 62 লিঙ্গ : পুরুষ			নাম : শিল্পা সেন স্বামীর নাম : মনোজ কুমার সেন বাড়ির নং : n0042 বয়স : 31 লিঙ্গ : মহিলা		
583	WB/28/192/009151	ফটো উপলব্ধ	584	WB/28/192/009150	ফটো উপলব্ধ	585	SNV2502037	ফটো উপলব্ধ
নাম : মদন মোহন সেন পিতার নাম : সুবীর চন্দ্র সেন বাড়ির নং : n0052 বয়স : 72 লিঙ্গ : পুরুষ			নাম : জয়ন্তী সেন স্বামীর নাম : বিবেকানন্দ সেন বাড়ির নং : n0053 বয়স : 50 লিঙ্গ : মহিলা			নাম : সমান্তি সেন স্বামীর নাম : বৃন্দদেব সেন বাড়ির নং : এন0041 বয়স : 21 লিঙ্গ : মহিলা		
586	SNV2452506	ফটো উপলব্ধ	587	SNV2538718	ফটো উপলব্ধ	588	SNV2543452	ফটো উপলব্ধ
নাম : অঙ্কিত সেন পিতার নাম : সরোজ সেন বাড়ির নং : এন0054 বয়স : 22 লিঙ্গ : পুরুষ			নাম : মমতা সেন স্বামীর নাম : মদন মোহন সেন বাড়ির নং : n0052 বয়স : 63 লিঙ্গ : মহিলা			নাম : সুশীল সেন পিতার নাম : নারায়ন সেন বাড়ির নং : সেন পাড়া বয়স : 73 লিঙ্গ : পুরুষ		
589	KYW1355486	ফটো উপলব্ধ	590	SNV2325306	ফটো উপলব্ধ	591	SNV2334720	ফটো উপলব্ধ
নাম : সিন্ধেশ্বরী সেন স্বামীর নাম : সুশীল সেন বাড়ির নং : সেন পাড়া বয়স : 63 লিঙ্গ : মহিলা			নাম : মমতা সেন স্বামীর নাম : ষষ্টি রাম সেন বাড়ির নং : এন0051 বয়স : 55 লিঙ্গ : মহিলা			নাম : কবিতা সেন স্বামীর নাম : সুনীল সেন বাড়ির নং : এন0041 বয়স : 60 লিঙ্গ : মহিলা		
592	SNV2324408	ফটো উপলব্ধ	593	SNV2580454	ফটো উপলব্ধ	594	SNV2404176	ফটো উপলব্ধ
নাম : ইলা সেন স্বামীর নাম : শক্তিপদ সেন বাড়ির নং : এন0056 বয়স : 75 লিঙ্গ : মহিলা			নাম : সম্প্রীতি সেন পিতার নাম : প্রবীর সেন বাড়ির নং : এন0056 বয়স : 20 লিঙ্গ : মহিলা			নাম : নিখিল সেন পিতার নাম : নারায়ন সেন বাড়ির নং : এন0038 বয়স : 66 লিঙ্গ : পুরুষ		
595	KYW1355411	ফটো উপলব্ধ	596	SNV1781137	ফটো উপলব্ধ	597	SNV2204550	ফটো উপলব্ধ
নাম : মিতা সেন স্বামীর নাম : নিখিল সেন বাড়ির নং : এন0038 বয়স : 48 লিঙ্গ : মহিলা			নাম : চণ্ডী সেন পিতার নাম : নিখিল সেন বাড়ির নং : n0041 বয়স : 29 লিঙ্গ : পুরুষ			নাম : সবিতা রায় স্বামীর নাম : শ্রীকান্ত রায় বাড়ির নং : এন0856 বয়স : 52 লিঙ্গ : মহিলা		
598	SNV2036002	ফটো উপলব্ধ	599	KYW1411677	ফটো উপলব্ধ	600	SNV2035988	ফটো উপলব্ধ
নাম : পার্থ রায় পিতার নাম : শ্রীকান্ত রায় বাড়ির নং : এন0856 বয়স : 25 লিঙ্গ : পুরুষ			নাম : অমিতাভ সেন পিতার নাম : কমল কুমার সেন বাড়ির নং : এন0856 বয়স : 46 লিঙ্গ : পুরুষ			নাম : রিম্পা রায় পিতার নাম : শ্রীকান্ত রায় বাড়ির নং : এন0856 বয়স : 25 লিঙ্গ : মহিলা		

বিধানসভা নির্বাচনক্ষেত্রের নং, নাম : 200-আরামবাগ  
ভাগ নং, নাম : 1-উত্তর রসুলপুর গড় খালের পূর্ব দীক, মুসলিম,রায় ও সেনপাড়া

601	KYW1411669	নাম : অরিপদম সেন পিতার নাম: কমল কুমার সেন বাড়ির নং : এন0856 বয়স : 44 লিঙ্গ : পুরুষ	ফটো উপলব্ধ	602	SNV2204543	নাম : শ্রীকান্ত রায় পিতার নাম: অমৃত রায় বাড়ির নং : এন0856 বয়স : 56 লিঙ্গ : পুরুষ	ফটো উপলব্ধ	603	ZNT1267772	নাম : নীপা সেন স্বামীর নাম: অরিপদম সেন বাড়ির নং : এন0856 বয়স : 32 লিঙ্গ : মহিলা	ফটো উপলব্ধ
604	WB/28/192/009124	নাম : কমল সেন পিতার নাম: রাধাবিনোদ সেন বাড়ির নং : এন0856 বয়স : 74 লিঙ্গ : পুরুষ	ফটো উপলব্ধ	605	SNV1257492	নাম : পারমিতা সেন স্বামীর নাম: অমিতাভ সেন বাড়ির নং : এন0856 বয়স : 34 লিঙ্গ : মহিলা	ফটো উপলব্ধ	606	WB/28/192/009123	নাম : ভগবতী সেন স্বামীর নাম: কমল সেন বাড়ির নং : এন0856 বয়স : 67 লিঙ্গ : মহিলা	ফটো উপলব্ধ
607	SNV1976836	নাম : সৌমিতা দে পিতার নাম: অমর দে বাড়ির নং : এন0050 বয়স : 26 লিঙ্গ : মহিলা	ফটো উপলব্ধ	608	SNV2333995	নাম : সুনীল সেন পিতার নাম: নারায়ণ সেন বাড়ির নং : এন0041 বয়স : 70 লিঙ্গ : পুরুষ	ফটো উপলব্ধ	609	SNV2333177	নাম : যষ্টি রাম সেন পিতার নাম: মহানন্দ সেন বাড়ির নং : এন0051 বয়স : 64 লিঙ্গ : পুরুষ	ফটো উপলব্ধ
610	KYW1755685	নাম : সঞ্জয় সেন পিতার নাম: পরমানন্দ সেন বাড়ির নং : n0054 বয়স : 46 লিঙ্গ : পুরুষ	ফটো উপলব্ধ	611	KYW2286854	নাম : শ্রীমন্ত সেন পিতার নাম: অসিত সেন বাড়ির নং : n0050 বয়স : 38 লিঙ্গ : পুরুষ	ফটো উপলব্ধ	612	SNV2365641	নাম : অনন্ত সেন পিতার নাম: যষ্ঠীরাম সেন বাড়ির নং : এন0051 বয়স : 23 লিঙ্গ : পুরুষ	ফটো উপলব্ধ
613	SNV2114841	নাম : মিঠু সেন স্বামীর নাম: অসিত সেন বাড়ির নং : n0050 বয়স : 58 লিঙ্গ : মহিলা	ফটো উপলব্ধ	614	SNV2327286	নাম : সুফিয়া বেগম স্বামীর নাম: সেখ আকব্বার হোসেন বাড়ির নং : এন0013 বয়স : 56 লিঙ্গ : মহিলা	ফটো উপলব্ধ	615	SNV1388420	নাম : সেখ সাবির হোসেন পিতার নাম: সেখ আকব্বার হোসেন বাড়ির নং : এন0013 বয়স : 33 লিঙ্গ : পুরুষ	ফটো উপলব্ধ
616	SNV2327260	নাম : সেখ আকব্বার হোসেন পিতার নাম: আমজাদ হোসেন বাড়ির নং : এন0013 বয়স : 61 লিঙ্গ : পুরুষ	ফটো উপলব্ধ	617	SNV2019826	নাম : আসমা বেগম পিতার নাম: সেখ সাবির হোসেন বাড়ির নং : এন0013 বয়স : 29 লিঙ্গ : মহিলা	ফটো উপলব্ধ	618	SNV2575942	নাম : দেবারতী রায় স্বামীর নাম: সুমন রায় বাড়ির নং : উত্তর রসুলপুর বয়স : 23 লিঙ্গ : মহিলা	ফটো উপলব্ধ
619	SNV2446433	নাম : গণেশ রয় পিতার নাম: অজয় রায় বাড়ির নং : পাট নং 29 বয়স : 22 লিঙ্গ : পুরুষ	ফটো উপলব্ধ	620	TYK2545309	নাম : সুপ্রিয়া পণ্ডিত স্বামীর নাম: অমিত কুমার পণ্ডিত বাড়ির নং : পাট নং 29 বয়স : 25 লিঙ্গ : মহিলা	ফটো উপলব্ধ	621	SNV2627594	নাম : রিম্পা রায় স্বামীর নাম: গণেশ রায় বাড়ির নং : পাট নং 29 বয়স : 22 লিঙ্গ : মহিলা	ফটো উপলব্ধ
622	SNV2647071	নাম : সঞ্জয় রায় পিতার নাম: পিন্টু রায় বাড়ির নং : এন0108 বয়স : 19 লিঙ্গ : পুরুষ	ফটো উপলব্ধ	623	SNV2647188	নাম : সেখ আলতাব হোসেন পিতার নাম: সেখ রহমতুল্লা বাড়ির নং : এন0034 বয়স : 19 লিঙ্গ : পুরুষ	ফটো উপলব্ধ	624	SNV2647238	নাম : দিব্যান্দু সীট পিতার নাম: পরিমল সীট বাড়ির নং : এন0111 বয়স : 19 লিঙ্গ : পুরুষ	ফটো উপলব্ধ
625	SNV2650778	নাম : আকাশ চন্দ্র পিতার নাম: শুভাশীষ চন্দ্র বাড়ির নং : এন0027 বয়স : 19 লিঙ্গ : পুরুষ	ফটো উপলব্ধ	626	SNV2657922	নাম : সামরিন খাতুন পিতার নাম: সেখ সামিরুল ইসলাম বাড়ির নং : এন0033 বয়স : 19 লিঙ্গ : মহিলা	ফটো উপলব্ধ	627	SNV2659696	নাম : সেখ মনোয়ার হোসেন পিতার নাম: সেখ মোকব্বার হোসেন বাড়ির নং : এন0011 বয়স : 19 লিঙ্গ : পুরুষ	ফটো উপলব্ধ
628	SNV2665529	নাম : রাজেশ সাঁতরা পিতার নাম: বিকাশ চন্দ্র সাঁতরা বাড়ির নং : এন0089 বয়স : 19 লিঙ্গ : পুরুষ	ফটো উপলব্ধ	629	SNV2665701	নাম : রাকেশ সাঁতরা পিতার নাম: লক্ষ্মী কান্ত সাঁতরা বাড়ির নং : এন0089 বয়স : 19 লিঙ্গ : পুরুষ	ফটো উপলব্ধ	630	SNV2670198	নাম : সেখ হাসিবুল পিতার নাম: সেখ আবু হানীফ বাড়ির নং : এন0029 বয়স : 19 লিঙ্গ : পুরুষ	ফটো উপলব্ধ

বিধানসভা নির্বাচনক্ষেত্রের নং, নাম : 200-আরামবাগ  
ভাগ নং, নাম : 1-উত্তর রসুলপুর গড় খালের পূর্ব দীক, মুসলিম,রায় ও সেনপাড়া

<p>631</p> <p>SNV2676062</p> <p>নাম : সালমান মজুমদার পিতার নাম: মহম্মদ আব্দুল জলিল মজুমদার বাড়ির নং : এন0071 বয়স : 19 লিঙ্গ : পুরুষ</p> <p>ফটো উপলব্ধ</p>	<p>632</p> <p>SNV2677243</p> <p>নাম : রাবিয়া বেগম স্বামীর নাম: শেখ মোতিয়ার রহমান বাড়ির নং : এন0040 বয়স : 59 লিঙ্গ : মহিলা</p> <p>ফটো উপলব্ধ</p>	<p>633</p> <p>NVZ2034049</p> <p>নাম : পূজা কুণ্ডু স্বামীর নাম: বিশ্বজিৎ কুণ্ডু বাড়ির নং : এন0062 বয়স : 27 লিঙ্গ : মহিলা</p> <p>ফটো উপলব্ধ</p>
<p>634</p> <p>SNV2688059</p> <p>নাম : মনোজিৎ মুখার্জী পিতার নাম: মিলন মুখার্জী বাড়ির নং : এন0096 বয়স : 19 লিঙ্গ : পুরুষ</p> <p>ফটো উপলব্ধ</p>	<p>635</p> <p>SNV2688588</p> <p>নাম : মিম চৌধুরী পিতার নাম: সিরাজুল আলম চৌধুরী বাড়ির নং : এন0214 বয়স : 19 লিঙ্গ : মহিলা</p> <p>ফটো উপলব্ধ</p>	<p>636</p> <p>SNV2691509</p> <p>নাম : শাওফতা পারভীন স্বামীর নাম: সাদ বিন তাহের মজুমদার বাড়ির নং : এন0071 বয়স : 22 লিঙ্গ : মহিলা</p> <p>ফটো উপলব্ধ</p>

637	1	SNV2705101	ফটো উপলব্ধ	নাম : আসমানি খাতুন স্বামীর নাম: সেখ সরিফুল ইসলাম বাড়ির নং : এন0033 বয়স : 26 লিঙ্গ : মহিলা	638	1	SNV2705291	ফটো উপলব্ধ	নাম : সামসুননাহার খাতুন স্বামীর নাম: সেখ আজিজুর রব বাড়ির নং : এন0132 বয়স : 54 লিঙ্গ : মহিলা	639	1	SNV2705473	ফটো উপলব্ধ	নাম : শিফা সিদ্দিকা পিতার নাম: আবু তাহের মজুমদার বাড়ির নং : এন0071 বয়স : 18 লিঙ্গ : মহিলা
640	1	SNV2705564	ফটো উপলব্ধ	নাম : শুভজিত রায় পিতার নাম: পলাশ রায় বাড়ির নং : এন0115 বয়স : 18 লিঙ্গ : পুরুষ	641	1	SNV2705606	ফটো উপলব্ধ	নাম : আদর্শ পোড়েল পিতার নাম: আশিষ পোড়েল বাড়ির নং : এন0079 বয়স : 18 লিঙ্গ : পুরুষ	642	1	SNV2705622	ফটো উপলব্ধ	নাম : মৃগাঙ্ক রায় পিতার নাম: বাণেশ্বর রায় বাড়ির নং : এন0117 বয়স : 18 লিঙ্গ : পুরুষ
643	1	SNV2705630	ফটো উপলব্ধ	নাম : সাথী রায় স্বামীর নাম: শুভঙ্কর রায় বাড়ির নং : এন0114 বয়স : 21 লিঙ্গ : মহিলা	644	1	SNV2705648	ফটো উপলব্ধ	নাম : কৃষ্ণ রায় পিতার নাম: অরুণ রায় বাড়ির নং : এন0116 বয়স : 18 লিঙ্গ : পুরুষ	645	1	SNV2705655	ফটো উপলব্ধ	নাম : রাকেশ রায় পিতার নাম: সুজিত রায় বাড়ির নং : এন0114 বয়স : 18 লিঙ্গ : পুরুষ
646	1	SNV2705663	ফটো উপলব্ধ	নাম : লুৎফুন্নেসা খাতুন স্বামীর নাম: মীর জহির উদ্দিন বাড়ির নং : এন0029 বয়স : 28 লিঙ্গ : মহিলা	647	1	SNV2705671	ফটো উপলব্ধ	নাম : বৃষ্টি রায় স্বামীর নাম: অঞ্জন রায় বাড়ির নং : এন0114 বয়স : 18 লিঙ্গ : মহিলা	648	1	SNV2705887	ফটো উপলব্ধ	নাম : সাহানারা খাতুন স্বামীর নাম: সেখ সামসাদ হোসেন বাড়ির নং : উওর রসুলপুর বয়স : 20 লিঙ্গ : মহিলা

নির্বাচক সংখ্যার সারসংক্ষেপ :

A) নির্বাচকের সংখ্যা :

	নির্বাচক তালিকার প্রকৃতি	নির্বাচক তালিকার পরিচিতি :	নির্বাচকের সংখ্যা :			
			পুরুষ	মহিলা	তৃতীয় লিঙ্গ	মোট
I	মূল তালিকা	মূল তালিকা	বিশেষ নিবিড় সংশোধনী ২০২৬-এর চূড়ান্ত ভোটার তালিকা			
II	1- সংযোজন তালিকা	সংযোজনী 1	বিশেষ সংক্ষিপ্ত সংশোধন 2026			
III	2- বিয়োজন তালিকা	সংযোজনী 1	বিশেষ সংক্ষিপ্ত সংশোধন 2026			
IV	'লিঙ্গ ক্ষেত্রের' পরিবর্তনের কারণে পার্থক্য		0	0	0	0
নির্বাচকের মোট সংখ্যা (I+II-III+IV)			331	317	0	648

B) ক্রটি সংশোধনের সংখ্যা :

নির্বাচক তালিকার প্রকৃতি	নির্বাচক তালিকার পরিচিতি :	ক্রটি সংশোধনের সংখ্যা :
সংযোজনী 1	বিশেষ সংক্ষিপ্ত সংশোধন 2026	2

নির্বাচক নিবন্ধন আধিকারিকের স্বাক্ষর

E-মৃত, S-স্থানান্তরিত, R-একাধিকবার অন্তর্ভুক্ত, M-নিখোঁজ, Q-যোগ্য নহে