

## নির্বাচক তালিকা 2026 S25 পশ্চিমবঙ্গ

বিধানসভা নির্বাচনক্ষেত্রের নং, নাম ও সংরক্ষণের স্থিতি : 203 - তমলুক (সাধারণ)		অংশ নং : 263																											
বিধানসভা নির্বাচনক্ষেত্রটি যে লোকসভা নির্বাচনক্ষেত্রের / ক্ষেত্রসমূহের অন্তর্ভুক্ত তার নং, নাম ও সংরক্ষণ স্থিতি : 30 - তমলুক (সাধারণ)																													
1. সংশোধনের পূর্ণ বিবরণ																													
সংশোধনের বৎসর :	2026	নির্বাচক তালিকার পরিচিতি :																											
ভিত্তি তারিখ :	01-01-2026	বিশেষ নিবিড় সংশোধনী ২০২৬-এর চূড়ান্ত ভোটার তালিকা																											
সংশোধনের প্রকৃতি :	বিশেষ নিবিড় সংশোধনী 2026																												
প্রকাশনার তারিখ :	28-02-2026																												
2. অংশ ও নির্বাচনী এলাকার পূর্ণ বিবরণ :																													
অংশের ভাগ নং ও নাম :																													
1-ডহরপুর অংশ সাহাপাড়া-মনসামন্দিরপাড়া (দুলে পাড়া সহ পাঁশকুড়া হলদিয়া রেললাইনের পূর্বাংশ)		<table style="width: 100%; border-collapse: collapse;"> <tr> <td style="width: 60%;">প্রধান শহর/গ্রাম</td> <td style="width: 20%;">: তমলুক</td> <td style="width: 20%;"></td> </tr> <tr> <td>ওয়ার্ড</td> <td>: 016</td> <td></td> </tr> <tr> <td>থানা</td> <td>: তমলুক</td> <td></td> </tr> <tr> <td>গ্রাম পঞ্চগয়েত</td> <td>:</td> <td></td> </tr> <tr> <td>ব্লক</td> <td>:</td> <td></td> </tr> <tr> <td>মহকুমা</td> <td>: তমলুক</td> <td></td> </tr> <tr> <td>জেলা</td> <td>: পূর্ব মেদিনীপুর</td> <td></td> </tr> <tr> <td>পিন</td> <td>: 721636</td> <td></td> </tr> </table>				প্রধান শহর/গ্রাম	: তমলুক		ওয়ার্ড	: 016		থানা	: তমলুক		গ্রাম পঞ্চগয়েত	:		ব্লক	:		মহকুমা	: তমলুক		জেলা	: পূর্ব মেদিনীপুর		পিন	: 721636	
প্রধান শহর/গ্রাম	: তমলুক																												
ওয়ার্ড	: 016																												
থানা	: তমলুক																												
গ্রাম পঞ্চগয়েত	:																												
ব্লক	:																												
মহকুমা	: তমলুক																												
জেলা	: পূর্ব মেদিনীপুর																												
পিন	: 721636																												
3. ভোট গ্রহন কেন্দ্রের পূর্ণ বিবরণ :																													
ভোট গ্রহন কেন্দ্রের নং, নাম :		ভোট গ্রহন কেন্দ্রের শ্রেণী :		সাধারণ																									
263 - ডহরপুর বিদ্যাসাগর তপশিলী প্রাইমারী স্কুল		এই অংশে সহায়ক ভোটগ্রহন কেন্দ্রের সংখ্যা		0																									
ভোট গ্রহন কেন্দ্রের ঠিকানা :		:																											
ডহরপুর বিদ্যাসাগর তপশিলী প্রাইমারী স্কুল, রুম - ২, ডহরপুর																													
4. নির্বাচকের সংখ্যা :																													
প্রথম ক্রমিক নং	শেষ ক্রমিক নং	মোট সংখ্যা																											
		পুরুষ	মহিলা	তৃতীয় লিঙ্গ	মোট																								
1	626	304	322	0	626																								

নির্বাচক নিবন্ধন আধিকারিকের স্বাক্ষর

Nazri Naksha



Google Map View



Polling Station Building Front View



Polling Station Front View



Cad View

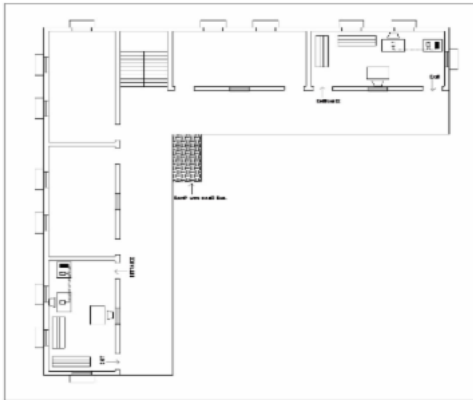

Key MAP View



বিধানসভা নির্বাচনক্ষেত্রের নং, নাম : 203-তমলুক  
ভাগ নং, নাম : 1-ডহরপুর অংশ সাহাপাড়া-মনসামন্দিরপাড়া (দু'লে পাড়া সহ পাঁশকুড়া হলাদিয়া রেললাইনের পূর্বাংশ)

1 নাম : অসীম কুমার অধিকারী পিতার নাম: সত্যেন্দ্র কুমার অধিকারী বাড়ির নং : n0203 বয়স : 64 লিঙ্গ : পুরুষ	XZA2245215	ফটো উপলব্ধ	2 নাম : মিতা অধিকারী স্বামীর নাম: অসীম কুমার অধিকারী বাড়ির নং : n0203 বয়স : 62 লিঙ্গ : মহিলা	MMF1444454	ফটো উপলব্ধ	3 নাম : সুচিতা অধিকারী পিতার নাম: অসীম কুমার অধিকারী বাড়ির নং : n0203 বয়স : 34 লিঙ্গ : মহিলা	XZA1469782	ফটো উপলব্ধ
4 নাম : দীপন অধিকারী পিতার নাম: অসীম কুমার অধিকারী বাড়ির নং : n0203 বয়স : 33 লিঙ্গ : পুরুষ	XZA1655083	ফটো উপলব্ধ	5 নাম : শান্তনু আচার্য পিতার নাম: আশুতোষ আচার্য বাড়ির নং : N0041 বয়স : 27 লিঙ্গ : পুরুষ	XZA2076503	ফটো উপলব্ধ	6 নাম : মন্দাকিনী আচার্য স্বামীর নাম: নিরঞ্জন আচার্য বাড়ির নং : n0041 বয়স : 89 লিঙ্গ : মহিলা	XZA2598241	ফটো উপলব্ধ
7 নাম : আশুতোষ আচার্য পিতার নাম: নিরঞ্জন আচার্য বাড়ির নং : n0041 বয়স : 64 লিঙ্গ : পুরুষ	XZA2451474	ফটো উপলব্ধ	8 নাম : তপতী আচার্য স্বামীর নাম: আশুতোষ আচার্য বাড়ির নং : n0041 বয়স : 63 লিঙ্গ : মহিলা	XZA2451458	ফটো উপলব্ধ	9 নাম : সঞ্জয় আচার্য পিতার নাম: আশুতোষ আচার্য বাড়ির নং : n0041 বয়স : 34 লিঙ্গ : পুরুষ	XZA1460633	ফটো উপলব্ধ
10 নাম : অলকেশ আচার্য পিতার নাম: নিরঞ্জন আচার্য বাড়ির নং : n0041 বয়স : 54 লিঙ্গ : পুরুষ	XZA2451508	ফটো উপলব্ধ	11 নাম : জ্যোৎস্না দাসরথী(আচার্য) স্বামীর নাম: অলকেশ আচার্য বাড়ির নং : n0041 বয়স : 33 লিঙ্গ : মহিলা	XZA1765981	ফটো উপলব্ধ	12 নাম : শ্রাবনী আচার্য স্বামীর নাম: তপন কুমার আচার্য বাড়ির নং : n0405 বয়স : 48 লিঙ্গ : মহিলা	XZA1849157	ফটো উপলব্ধ
13 নাম : তাপসী চক্রবর্তী(আচার্য) স্বামীর নাম: পুলকেশ আচার্য বাড়ির নং : n0041 বয়স : 35 লিঙ্গ : মহিলা	XZA1460609	ফটো উপলব্ধ	14 নাম : বুলবুল কুমার আচ্য পিতার নাম: হিমাংশু আচ্য বাড়ির নং : n0201 বয়স : 74 লিঙ্গ : পুরুষ	MMF1754555	ফটো উপলব্ধ	15 নাম : অনুরাধা আচ্য স্বামীর নাম: বুলবুল কুমার আচ্য বাড়ির নং : n0201 বয়স : 62 লিঙ্গ : মহিলা	MMF1754563	ফটো উপলব্ধ
16 নাম : পার্থ সারথি আচ্য পিতার নাম: বুলবুল কুমার আচ্য বাড়ির নং : n0201 বয়স : 37 লিঙ্গ : পুরুষ	XZA1460757	ফটো উপলব্ধ	17 নাম : সুখরঞ্জন কুইলা পিতার নাম: অমল্য কুইলা বাড়ির নং : n0388 বয়স : 50 লিঙ্গ : পুরুষ	XZA1783380	ফটো উপলব্ধ	18 নাম : আকাশ রঞ্জন কুইল্যা পিতার নাম: সুখরঞ্জন কুইলা বাড়ির নং : এন0388 বয়স : 21 লিঙ্গ : পুরুষ	XZA2654507	ফটো উপলব্ধ
19 নাম : মানসী রানী কুইলা স্বামীর নাম: সুখরঞ্জন কুইলা বাড়ির নং : n0389 বয়স : 40 লিঙ্গ : মহিলা	XZA1783414	ফটো উপলব্ধ	20 নাম : রত্নেশ্বর কর পিতার নাম: প্রিয় কর বাড়ির নং : n0019 বয়স : 72 লিঙ্গ : পুরুষ	WB/30/202/450458	ফটো উপলব্ধ	21 নাম : অপর্ণা কর স্বামীর নাম: রত্নেশ্বর কর বাড়ির নং : n0019 বয়স : 64 লিঙ্গ : মহিলা	WB/30/202/450457	ফটো উপলব্ধ
22 নাম : অরিজিত কর পিতার নাম: রত্নেশ্বর কর বাড়ির নং : n0019 বয়স : 43 লিঙ্গ : পুরুষ	MMF2636298	ফটো উপলব্ধ	23 নাম : প্রতিমা জানা সাউ স্বামীর নাম: সনাতন সাউ বাড়ির নং : এন0019 বয়স : 29 লিঙ্গ : মহিলা	XZA2104032	ফটো উপলব্ধ	24 নাম : শম্পা খাটুয়া দাস স্বামীর নাম: রণজিৎ দাস বাড়ির নং : N0001 বয়স : 31 লিঙ্গ : মহিলা	XZA2343234	ফটো উপলব্ধ
25 নাম : দেবাজ্ঞ গুছাইত পিতার নাম: দেবশীষ গুছাইত বাড়ির নং : এন0089 বয়স : 24 লিঙ্গ : পুরুষ	XZA2446623	ফটো উপলব্ধ	26 নাম : সুমন্ত্র কুমার গুছাইত পিতার নাম: বিপিনবিহারী গুছাইত বাড়ির নং : n0089 বয়স : 87 লিঙ্গ : পুরুষ	WB/30/202/450180	ফটো উপলব্ধ	27 নাম : দেবশীষ গুছাইত পিতার নাম: সুমন্ত্র কুমার গুছাইত বাড়ির নং : n0089 বয়স : 57 লিঙ্গ : পুরুষ	WB/30/202/450089	ফটো উপলব্ধ
28 নাম : স্বাতী গুছাইত স্বামীর নাম: দেবশীষ গুছাইত বাড়ির নং : n0089 বয়স : 50 লিঙ্গ : মহিলা	MMF2636314	ফটো উপলব্ধ	29 নাম : চন্দন গায়েন পিতার নাম: গজেন্দ্র গায়েন বাড়ির নং : n0005 বয়স : 57 লিঙ্গ : পুরুষ	WB/30/202/450632	ফটো উপলব্ধ	30 নাম : গঙ্গারানী গায়েন স্বামীর নাম: চন্দন গায়েন বাড়ির নং : n0005 বয়স : 52 লিঙ্গ : মহিলা	WB/30/202/450662	ফটো উপলব্ধ

বিধানসভা নির্বাচনক্ষেত্রের নং, নাম : 203-তমলুক  
ভাগ নং, নাম : 1-ডহরপুর অংশ সাহাপাড়া-মনসামন্দিরপাড়া (দুর্গে পাড়া সহ পাঁশকুড়া হলদিয়া রেললাইনের পূর্বাংশ)

31	XZA1930833	ফটো উপলব্ধ	32	XZA1930841	ফটো উপলব্ধ	33	GQG2394575	ফটো উপলব্ধ
নাম : ছট্ট গায়েন পিতার নাম: চন্দন গায়েন বাড়ির নং : n0005 বয়স : 30 লিঙ্গ : পুরুষ			নাম : গুনা গায়েন পিতার নাম: চন্দন গায়েন বাড়ির নং : n0005 বয়স : 33 লিঙ্গ : পুরুষ			নাম : বীরেন্দ্র কৃষ্ণ গায়েন পিতার নাম: জয়দেব গায়েন বাড়ির নং : n0203 বয়স : 46 লিঙ্গ : পুরুষ		
34	XZA2127363	ফটো উপলব্ধ	35	XZA1765916	ফটো উপলব্ধ	36	GQG2394567	ফটো উপলব্ধ
নাম : পুতুল সাঁতরা গায়েন স্বামীর নাম: গুণা গায়েন বাড়ির নং : এন016 বয়স : 35 লিঙ্গ : মহিলা			নাম : দুর্গা গায়েন স্বামীর নাম: বীরেন্দ্রকৃষ্ণ গায়েন বাড়ির নং : n0336 বয়স : 38 লিঙ্গ : মহিলা			নাম : কম্পনা গায়েন স্বামীর নাম: জয়দেব গায়েন বাড়ির নং : n0203 বয়স : 58 লিঙ্গ : মহিলা		
37	GQG2573152	ফটো উপলব্ধ	38	AKQ1464965	ফটো উপলব্ধ	39	ZIW1068402	ফটো উপলব্ধ
নাম : শ্রীকৃষ্ণ গায়েন পিতার নাম: জয়দেব গায়েন বাড়ির নং : n0203 বয়স : 40 লিঙ্গ : পুরুষ			নাম : কুহেলী মিশ্র গায়েন স্বামীর নাম: শ্রীকৃষ্ণ গায়েন বাড়ির নং : এন0203 বয়স : 32 লিঙ্গ : মহিলা			নাম : সঞ্জিতা গিরি মাইতি স্বামীর নাম: সন্তোষ কুমার মাইতি বাড়ির নং : n0494 বয়স : 39 লিঙ্গ : মহিলা		
40	XZA1059583	ফটো উপলব্ধ	41	MMF2636322	ফটো উপলব্ধ	42	MMF2639185	ফটো উপলব্ধ
নাম : হৃদয় সঙ্কর গোস্বামী পিতার নাম: পরিতোষ গোস্বামী বাড়ির নং : n0018 বয়স : 40 লিঙ্গ : পুরুষ			নাম : পরিতোষ গোস্বামী পিতার নাম: বনবিহারী গোস্বামী বাড়ির নং : n0018 বয়স : 74 লিঙ্গ : পুরুষ			নাম : উদয় শংকর গোস্বামী পিতার নাম: পরিতোষ গোস্বামী বাড়ির নং : n0018 বয়স : 41 লিঙ্গ : পুরুষ		
43	MMF1754233	ফটো উপলব্ধ	44	XZA1353689	ফটো উপলব্ধ	45	XZA2369890	ফটো উপলব্ধ
নাম : চন্দনা গোস্বামী স্বামীর নাম: পরিতোষ গোস্বামী বাড়ির নং : n0018 বয়স : 70 লিঙ্গ : মহিলা			নাম : টুটুল ঘাঁটা স্বামীর নাম: দিলীপ ঘাঁটা বাড়ির নং : N0274 বয়স : 40 লিঙ্গ : মহিলা			নাম : অসিত কুমার ঘাঁটা পিতার নাম: দিলীপ ঘাঁটা বাড়ির নং : এন0274 বয়স : 26 লিঙ্গ : পুরুষ		
46	MMF2752988	ফটো উপলব্ধ	47	XZA1355437	ফটো উপলব্ধ	48	WB/30/202/450404	ফটো উপলব্ধ
নাম : শঙ্কর কুমার ঘোড়াই পিতার নাম: লক্ষীকান্ত ঘোড়াই বাড়ির নং : n0082 বয়স : 40 লিঙ্গ : পুরুষ			নাম : অঞ্জলি ঘোড়াই (হাতি) স্বামীর নাম: গিরিধারী হাতি বাড়ির নং : n0082 বয়স : 34 লিঙ্গ : মহিলা			নাম : সুদর্শন ঘোড়াই পিতার নাম: সুবল ঘোড়াই বাড়ির নং : n0037 বয়স : 73 লিঙ্গ : পুরুষ		
49	WB/30/202/450405	ফটো উপলব্ধ	50	XZA1059666	ফটো উপলব্ধ	51	WB/30/202/450470	ফটো উপলব্ধ
নাম : উষারানী ঘোড়াই স্বামীর নাম: সুদর্শন ঘোড়াই বাড়ির নং : n0037 বয়স : 65 লিঙ্গ : মহিলা			নাম : অনুপম ঘোড়াই পিতার নাম: সুদর্শন ঘোড়াই বাড়ির নং : তমলুক বয়স : 40 লিঙ্গ : পুরুষ			নাম : সুধাংশু ঘোড়াই পিতার নাম: সুবল ঘোড়াই বাড়ির নং : n0039 বয়স : 70 লিঙ্গ : পুরুষ		
52	WB/30/202/450471	ফটো উপলব্ধ	53	MMF1754902	ফটো উপলব্ধ	54	MMF2636355	ফটো উপলব্ধ
নাম : গীতারানী ঘোড়াই স্বামীর নাম: সুধাংশু ঘোড়াই বাড়ির নং : n0039 বয়স : 64 লিঙ্গ : মহিলা			নাম : চন্দন ঘোড়াই পিতার নাম: সুধাংশু ঘোড়াই বাড়ির নং : n0039 বয়স : 52 লিঙ্গ : পুরুষ			নাম : টুসি ঘোড়াই স্বামীর নাম: চন্দন ঘোড়াই বাড়ির নং : n0039 বয়স : 43 লিঙ্গ : মহিলা		
55	WB/30/202/450331	ফটো উপলব্ধ	56	WB/30/202/450314	ফটো উপলব্ধ	57	XZA1460674	ফটো উপলব্ধ
নাম : জগন্নাথ ঘোড়াই পিতার নাম: অনন্ত ঘোড়াই বাড়ির নং : n0060 বয়স : 56 লিঙ্গ : পুরুষ			নাম : রেনুকা ঘোড়াই স্বামীর নাম: নগেন্দ্র ঘোড়াই বাড়ির নং : n0060 বয়স : 56 লিঙ্গ : মহিলা			নাম : পিন্টু ঘোড়াই পিতার নাম: নগেন্দ্র ঘোড়াই বাড়ির নং : n0060 বয়স : 37 লিঙ্গ : পুরুষ		
58	WB/30/202/450431	ফটো উপলব্ধ	59	XZA1355429	ফটো উপলব্ধ	60	XZA1930734	ফটো উপলব্ধ
নাম : কমলা ঘোড়াই স্বামীর নাম: লক্ষীকান্ত ঘোড়াই বাড়ির নং : n0082 বয়স : 57 লিঙ্গ : মহিলা			নাম : রিঙ্কু ঘোড়াই স্বামীর নাম: শঙ্কর ঘোড়াই বাড়ির নং : n0082 বয়স : 35 লিঙ্গ : মহিলা			নাম : শিল্পা সিং (ঘোড়াই) স্বামীর নাম: পিন্টু ঘোড়াই বাড়ির নং : n0060 বয়স : 30 লিঙ্গ : মহিলা		

বিধানসভা নির্বাচনক্ষেত্রের নং, নাম : 203-তমলুক  
ভাগ নং, নাম : 1-ডহরপুর অংশ সাহাপাড়া-মনসামন্দিরপাড়া (দু'লে পাড়া সহ পাঁশকুড়া হলদিয়া রেললাইনের পূর্বাংশ)

61 নাম : রবীন্দ্র নাথ ঘোড়াই পিতার নাম: সুবল ঘোড়াই বাড়ির নং : n0038 বয়স : 58 লিঙ্গ : পুরুষ	WB/30/202/450578	62 নাম : অঙ্কিতা ঘোড়াই পিতার নাম: চন্দন ঘোড়াই বাড়ির নং : N0039 বয়স : 25 লিঙ্গ : মহিলা	XZA2343317	63 নাম : রাজদীপ ঘোড়াই পিতার নাম: চন্দন ঘোড়াই বাড়ির নং : নং039 বয়স : 21 লিঙ্গ : পুরুষ	XZA2705473
64 নাম : মনিশ্বেতা ঘোড়াই পিতার নাম: মোহনলাল ঘোড়াই বাড়ির নং : N0115 বয়স : 28 লিঙ্গ : মহিলা	XZA2075901	65 নাম : অশোক ঘোষ পিতার নাম: প্রফুল্ল ঘোষ বাড়ির নং : n0057 বয়স : 72 লিঙ্গ : পুরুষ	WB/30/202/450395	66 নাম : শংকর ঘোষ পিতার নাম: অশোক ঘোষ বাড়ির নং : n0057 বয়স : 45 লিঙ্গ : পুরুষ	MMF2636371
67 নাম : শুভঙ্কর ঘোষ পিতার নাম: অশোক ঘোষ বাড়ির নং : n0057 বয়স : 40 লিঙ্গ : পুরুষ	XZA1355353	68 নাম : তারাপদ ভূই পিতার নাম: দুর্লভ ভূই বাড়ির নং : n0057 বয়স : 68 লিঙ্গ : পুরুষ	WB/30/202/450174	69 নাম : কুমা রানী পাত্র (ঘোষ) স্বামীর নাম: শঙ্কর ঘোষ বাড়ির নং : n0057 বয়স : 38 লিঙ্গ : মহিলা	XZA1355387
70 নাম : ভোলানাথ ঘোষ পিতার নাম: প্রফুল্ল ঘোষ বাড়ির নং : n0058 বয়স : 64 লিঙ্গ : পুরুষ	WB/30/202/450289	71 নাম : শিবানী ঘোষ স্বামীর নাম: ভোলানাথ ঘোষ বাড়ির নং : n0058 বয়স : 60 লিঙ্গ : মহিলা	WB/30/202/450242	72 নাম : সৌমেন ঘোষ পিতার নাম: ভোলানাথ ঘোষ বাড়ির নং : n0058 বয়স : 39 লিঙ্গ : পুরুষ	MMF2945616
73 নাম : শেখর ঘোষ পিতার নাম: প্রফুল্ল ঘোষ বাড়ির নং : n0059 বয়স : 52 লিঙ্গ : পুরুষ	WB/30/202/450826	74 নাম : পূর্ণিমা ঘোষ স্বামীর নাম: শেখর ঘোষ বাড়ির নং : n0059 বয়স : 47 লিঙ্গ : মহিলা	MMF2636389	75 নাম : শান্তনু ঘোষ পিতার নাম: শেখর ঘোষ বাড়ির নং : n0059 বয়স : 30 লিঙ্গ : পুরুষ	XZA1849074
76 নাম : রীতা বেরা (ঘোষ) স্বামীর নাম: শুভঙ্কর ঘোষ বাড়ির নং : এন0057 বয়স : 27 লিঙ্গ : মহিলা	XZA2127264	77 নাম : ভাগ্যশ্রী ঘোষ স্বামীর নাম: সুকমল ঘোষ বাড়ির নং : এন003 বয়স : 28 লিঙ্গ : মহিলা	XZA2138261	78 নাম : সুকমল ঘোষ পিতার নাম: ভোলানাথ ঘোষ বাড়ির নং : n0058 বয়স : 43 লিঙ্গ : পুরুষ	MMF2945608
79 নাম : সীমা ভূঞা (দাস) স্বামীর নাম: উৎপল দাস বাড়ির নং : n0059 বয়স : 31 লিঙ্গ : মহিলা	XZA1950450	80 নাম : চিন্ময় চৌধুরী পিতার নাম: শ্রীপতি চৌধুরী বাড়ির নং : n0403 বয়স : 52 লিঙ্গ : পুরুষ	XZA1849033	81 নাম : মনিমালা চৌধুরী স্বামীর নাম: চিন্ময় চৌধুরী বাড়ির নং : n0404 বয়স : 45 লিঙ্গ : মহিলা	XZA1849058
82 নাম : সরস্বতী জানা স্বামীর নাম: কালিপদ জানা বাড়ির নং : n0013 বয়স : 53 লিঙ্গ : মহিলা	XZA1355916	83 নাম : আরতি জানা স্বামীর নাম: শক্ত জানা বাড়ির নং : n0013 বয়স : 54 লিঙ্গ : মহিলা	WB/30/202/450543	84 নাম : দীপক জানা পিতার নাম: শক্ত জানা বাড়ির নং : n0013 বয়স : 34 লিঙ্গ : পুরুষ	XZA1654953
85 নাম : কানন জানা স্বামীর নাম: পরমেশ্বর জানা বাড়ির নং : n0069 বয়স : 87 লিঙ্গ : মহিলা	WB/30/202/450225	86 নাম : অর্পন জানা পিতার নাম: তপন কুমার জানা বাড়ির নং : n0069 বয়স : 32 লিঙ্গ : পুরুষ	XZA1654946	87 নাম : রঞ্জন কুমার জানা পিতার নাম: পরমেশ্বর জানা বাড়ির নং : n0069 বয়স : 60 লিঙ্গ : পুরুষ	WB/30/202/450014
88 নাম : অপর্ণা জানা স্বামীর নাম: রঞ্জন কুমার জানা বাড়ির নং : n0069 বয়স : 53 লিঙ্গ : মহিলা	MMF1444256	89 নাম : স্বপ্না জানা স্বামীর নাম: কালিপদ জানা বাড়ির নং : n0111 বয়স : 68 লিঙ্গ : মহিলা	WB/30/202/450124	90 নাম : হিমাত্রী জানা পিতার নাম: কালিপদ জানা বাড়ির নং : n0111 বয়স : 50 লিঙ্গ : পুরুষ	MMF1753979

বিধানসভা নির্বাচনক্ষেত্রের নং, নাম : 203-তমলুক  
ভাগ নং, নাম : 1-ডহরপুর অংশ সাহাপাড়া-মনসামন্দিরপাড়া (দু'লে পাড়া সহ পাঁশকুড়া হলদিয়া রেললাইনের পূর্বাংশ)

91 নাম : টুলা রানী গুড্যা (জানা) স্বামীর নাম: হিমাত্রী জানা বাড়ির নং : n0111 বয়স : 34 লিঙ্গ : মহিলা	XZA1849108 ফটো উপলব্ধ	92 নাম : রতন জানা পিতার নাম: বলাই জানা বাড়ির নং : n0271 বয়স : 75 লিঙ্গ : পুরুষ	WB/30/202/450219 ফটো উপলব্ধ	93 নাম : যমুনা জানা স্বামীর নাম: রতন জানা বাড়ির নং : n0271 বয়স : 63 লিঙ্গ : মহিলা	WB/30/202/450146 ফটো উপলব্ধ
94 নাম : ছোটন জানা পিতার নাম: রতন জানা বাড়ির নং : n0271 বয়স : 38 লিঙ্গ : পুরুষ	XZA1059948 ফটো উপলব্ধ	95 নাম : ছোটন জানা পিতার নাম: রতন চন্দ্র জানা বাড়ির নং : n0271 বয়স : 40 লিঙ্গ : পুরুষ	MMF2752996 ফটো উপলব্ধ	96 নাম : শুভেন্দু শেখর জানা পিতার নাম: ধ্রুব চরন জানা বাড়ির নং : n0276 বয়স : 61 লিঙ্গ : পুরুষ	MMF0865329 ফটো উপলব্ধ
97 নাম : অদিতি জানা স্বামীর নাম: তপন কুমার জানা বাড়ির নং : n0069 বয়স : 52 লিঙ্গ : মহিলা	XZA2449528 ফটো উপলব্ধ	98 নাম : শ্রীপর্ণা জানা পিতার নাম: রঞ্জন কুমার জানা বাড়ির নং : n0069 বয়স : 30 লিঙ্গ : মহিলা	XZA1930866 ফটো উপলব্ধ	99 নাম : শ্রাবনী জানা স্বামীর নাম: শুভেন্দু শেখর জানা বাড়ির নং : n0276 বয়স : 49 লিঙ্গ : মহিলা	MMF2360402 ফটো উপলব্ধ
100 নাম : শ্রীর্ষেন্দু জানা পিতার নাম: শুভেন্দু শেখর জানা বাড়ির নং : n0276 বয়স : 30 লিঙ্গ : পুরুষ	XZA1848712 ফটো উপলব্ধ	101 নাম : তুফান জানা পিতার নাম: রতন চন্দ্র জানা বাড়ির নং : n0271 বয়স : 46 লিঙ্গ : পুরুষ	MMF1444264 ফটো উপলব্ধ	102 নাম : লক্ষীকান্ত জানা পিতার নাম: নির্মল জানা বাড়ির নং : n0448 বয়স : 28 লিঙ্গ : পুরুষ	BZW2402428 ফটো উপলব্ধ
103 নাম : নির্মল জানা পিতার নাম: তরেন্দ্র জানা বাড়ির নং : n0462 বয়স : 43 লিঙ্গ : পুরুষ	XZA1356286 ফটো উপলব্ধ	104 নাম : সবিতা জানা স্বামীর নাম: নির্মল জানা বাড়ির নং : n0465 বয়স : 40 লিঙ্গ : মহিলা	XZA1356260 ফটো উপলব্ধ	105 নাম : তাপসী দাস জানা স্বামীর নাম: ছোটন জানা বাড়ির নং : এন0271 বয়স : 27 লিঙ্গ : মহিলা	XZA2369858 ফটো উপলব্ধ
106 নাম : তপন কুমার জানা পিতার নাম: পরমেশ্বর জানা বাড়ির নং : n0069 বয়স : 62 লিঙ্গ : পুরুষ	XZA2450443 ফটো উপলব্ধ	107 নাম : অভিষেক্তা রায় পিতার নাম: জয়ন্ত রায় বাড়ির নং : এন001 বয়স : 31 লিঙ্গ : মহিলা	XZA1766781 ফটো উপলব্ধ	108 নাম : সায়ন্তন জানা পিতার নাম: রঞ্জন কুমার জানা বাড়ির নং : N0069 বয়স : 25 লিঙ্গ : পুরুষ	XZA2343192 ফটো উপলব্ধ
109 নাম : প্রমিলা ভূঞা জানা স্বামীর নাম: লক্ষী কান্ত জানা বাড়ির নং : N0448 বয়স : 26 লিঙ্গ : মহিলা	XZA2343663 ফটো উপলব্ধ	110 নাম : প্রতিমা জানা (মুণ্ডা) স্বামীর নাম: পান্নালাল মুণ্ডা বাড়ির নং : n0453 বয়স : 37 লিঙ্গ : মহিলা	XZA1849322 ফটো উপলব্ধ	111 নাম : বনশ্রী জানা মাইতি স্বামীর নাম: দীপক মাইতি বাড়ির নং : N0027 বয়স : 28 লিঙ্গ : মহিলা	XZA2000990 ফটো উপলব্ধ
112 নাম : স্বপ্না জানা(মণ্ডল) স্বামীর নাম: তপন কুমার মণ্ডল বাড়ির নং : n0022 বয়স : 51 লিঙ্গ : মহিলা	GWV2477388 ফটো উপলব্ধ	113 নাম : শ্রীজীব ত্রিপাঠী পিতার নাম: সত্যরঞ্জন ত্রিপাঠী বাড়ির নং : n0080 বয়স : 62 লিঙ্গ : পুরুষ	WB/30/202/450038 ফটো উপলব্ধ	114 নাম : সঞ্জীব ত্রিপাঠী পিতার নাম: সত্যরঞ্জন ত্রিপাঠী বাড়ির নং : n0080 বয়স : 50 লিঙ্গ : পুরুষ	MMF1443712 ফটো উপলব্ধ
115 নাম : অনুপম ত্রিপাঠী পিতার নাম: শ্রীজীব ত্রিপাঠী বাড়ির নং : n0080 বয়স : 37 লিঙ্গ : পুরুষ	XZA1355379 ফটো উপলব্ধ	116 নাম : স্বপন কুমার ত্রিপাঠী পিতার নাম: সত্যরঞ্জন ত্রিপাঠী বাড়ির নং : n0080 বয়স : 51 লিঙ্গ : পুরুষ	WB/30/202/450393 ফটো উপলব্ধ	117 নাম : সব্যসাচী ত্রিপাঠী পিতার নাম: সত্যরঞ্জন ত্রিপাঠী বাড়ির নং : n0080 বয়স : 47 লিঙ্গ : পুরুষ	MMF1443860 ফটো উপলব্ধ
118 নাম : অঞ্জু ত্রিপাঠী পিতার নাম: সত্যরঞ্জন ত্রিপাঠী বাড়ির নং : n0080 বয়স : 51 লিঙ্গ : মহিলা	XZA2344505 ফটো উপলব্ধ	119 নাম : টুসি ত্রিপাঠী স্বামীর নাম: স্বপন ত্রিপাঠী বাড়ির নং : n0080 বয়স : 48 লিঙ্গ : মহিলা	MMF1443852 ফটো উপলব্ধ	120 নাম : দুলাল চন্দ্র দাশ পিতার নাম: গোবিন্দ চন্দ্র দাশ বাড়ির নং : n0114 বয়স : 73 লিঙ্গ : পুরুষ	WB/30/202/450057 ফটো উপলব্ধ

বিধানসভা নির্বাচনক্ষেত্রের নং, নাম : 203-তমলুক  
ভাগ নং, নাম : 1-ডহরপুর অংশ সাহাপাড়া-মনসামন্দিরপাড়া (দুলে পাড়া সহ পাঁশকুড়া হলদিয়া রেললাইনের পূর্বাংশ)

121 নাম : দীপ্তিরানী দাশ স্বামীর নাম: দুলাল চন্দ্র দাশ বাড়ির নং : n0114 বয়স : 64 লিঙ্গ : মহিলা	WB/30/202/450779	122 নাম : মৌসুমী ব্যানার্জী দাস স্বামীর নাম: পুষ্পেন্দু ব্যানার্জী বাড়ির নং : N0001 বয়স : 44 লিঙ্গ : মহিলা	XZA2343275	123 নাম : সীমা বেরা মাইতি স্বামীর নাম: মৃণ্ময় কুমার মাইতি বাড়ির নং : মাইতি ভবন, স্টিমারঘাট বয়স : 42 লিঙ্গ : মহিলা	RGN2501583
124 নাম : শুভজীৎ দাস পিতার নাম: বিশ্বজিৎ দাস বাড়ির নং : N0032 বয়স : 25 লিঙ্গ : পুরুষ	XZA2343341	125 নাম : বৈশাখী দাস পিতার নাম: দীনবন্ধু দাস বাড়ির নং : N0303 বয়স : 25 লিঙ্গ : মহিলা	XZA2342996	126 নাম : রবীন্দ্রনাথ দাস পিতার নাম: পুলিন দাস বাড়ির নং : n0099 বয়স : 85 লিঙ্গ : পুরুষ	XZA2527745
127 নাম : সুগত দাস পিতার নাম: রবীন্দ্রনাথ দাস বাড়ির নং : n0099 বয়স : 53 লিঙ্গ : পুরুষ	XZA2527752	128 নাম : নীলকমল দাস পিতার নাম: অনপম দাস বাড়ির নং : n0295 বয়স : 30 লিঙ্গ : পুরুষ	XZA1930858	129 নাম : তুষ্টি দাস স্বামীর নাম: বিমল দাস বাড়ির নং : N0012 বয়স : 43 লিঙ্গ : মহিলা	XZA2000933
130 নাম : দিপালী রানী খাঁন (দাস) স্বামীর নাম: মাধব দাস বাড়ির নং : n0008 বয়স : 33 লিঙ্গ : মহিলা	XZA1930940	131 নাম : পুষি দাস স্বামীর নাম: শ্রীকান্ত দাস বাড়ির নং : n0466 বয়স : 68 লিঙ্গ : মহিলা	WB/30/204/126197	132 নাম : শ্রীকান্ত দাস পিতার নাম: গদাধর দাস বাড়ির নং : n0467 বয়স : 77 লিঙ্গ : পুরুষ	MMF2810877
133 নাম : তপণিমা দাস পিতার নাম: তপন কুমার দাস বাড়ির নং : এন0109 বয়স : 25 লিঙ্গ : মহিলা	XZA2369528	134 নাম : সোমাস্রী সিংহ দাস স্বামীর নাম: প্রত্যয় কিরণ দাস বাড়ির নং : এন0108 বয়স : 33 লিঙ্গ : মহিলা	XZA2512259	135 নাম : ফাল্গুনী দাস পিতার নাম: দীনবন্ধু দাস বাড়ির নং : এন0303 বয়স : 25 লিঙ্গ : মহিলা	XZA2369866
136 নাম : শুভাশিষ্য দাস পিতার নাম: দিলীপ দাস বাড়ির নং : এন0084 বয়স : 26 লিঙ্গ : পুরুষ	XZA2127108	137 নাম : বন্দনা দাস স্বামীর নাম: মৃগাল কান্তি দাস বাড়ির নং : N001 বয়স : 37 লিঙ্গ : মহিলা	XZA2343705	138 নাম : তনুজ দাস পিতার নাম: তমাল রঞ্জন দাস বাড়ির নং : 486 বয়স : 36 লিঙ্গ : পুরুষ	XZA1355726
139 নাম : নিত্যানন্দ দাস পিতার নাম: কার্তিক দাস বাড়ির নং : n0008 বয়স : 62 লিঙ্গ : পুরুষ	WB/30/202/450252	140 নাম : প্রতিমা দাস স্বামীর নাম: নিত্যানন্দ দাস বাড়ির নং : n0008 বয়স : 57 লিঙ্গ : মহিলা	WB/30/202/450279	141 নাম : সাগর দাস পিতার নাম: নিত্যানন্দ দাস বাড়ির নং : n0008 বয়স : 41 লিঙ্গ : পুরুষ	MMF2753002
142 নাম : সুজাতা আড়ি (দাস) স্বামীর নাম: সাগর দাস বাড়ির নং : n0008 বয়স : 36 লিঙ্গ : মহিলা	XZA1355338	143 নাম : মাধব দাস পিতার নাম: নিত্যানন্দ দাস বাড়ির নং : n0008 বয়স : 39 লিঙ্গ : পুরুষ	XZA1355445	144 নাম : সৃষ্টিধর দাস পিতার নাম: সুদাম দাস বাড়ির নং : n0012 বয়স : 77 লিঙ্গ : পুরুষ	WB/30/202/450210
145 নাম : সন্ধ্যারানী দাস স্বামীর নাম: সৃষ্টিধর দাস বাড়ির নং : n0012 বয়স : 65 লিঙ্গ : মহিলা	WB/30/202/450449	146 নাম : বিমল কুমার দাস পিতার নাম: সৃষ্টিধর দাস বাড়ির নং : n0012 বয়স : 37 লিঙ্গ : পুরুষ	XZA1227446	147 নাম : শিবশঙ্কর দাস পিতার নাম: সৃষ্টিধর দাস বাড়ির নং : n0012 বয়স : 31 লিঙ্গ : পুরুষ	XZA1766047
148 নাম : দীপক কুমার দাস পিতার নাম: প্রফুল্ল দাস বাড়ির নং : n0022 বয়স : 78 লিঙ্গ : পুরুষ	MMF1443944	149 নাম : নর্মিতা দাস স্বামীর নাম: দীপক দাস বাড়ির নং : n0022 বয়স : 63 লিঙ্গ : মহিলা	MMF1444140	150 নাম : পূর্ণিমা দাস স্বামীর নাম: মদনমোহন দাস বাড়ির নং : n0032 বয়স : 72 লিঙ্গ : মহিলা	WB/30/202/450534

বিধানসভা নির্বাচনক্ষেত্রের নং, নাম : 203-তমলুক  
ভাগ নং, নাম : 1-ডহরপুর অংশ সাহাপাড়া-মনসামন্দিরপাড়া (দু'লে পাড়া সহ পাঁশকুড়া হালদিয়া রেললাইনের পূর্বাংশ)

151 নাম : দুর্গারানী দাস স্বামীর নাম: বিশ্বজিত দাস বাড়ির নং : n0032 বয়স : 52 লিঙ্গ : মহিলা	WB/30/202/450535	ফটো উপলব্ধ	152 নাম : রঙ্গলাল দাস পিতার নাম: মাখন দাস বাড়ির নং : n0049 বয়স : 60 লিঙ্গ : পুরুষ	WB/30/202/450130	ফটো উপলব্ধ	153 নাম : বার্ণা দাস স্বামীর নাম: রঙ্গলাল দাস বাড়ির নং : n0049 বয়স : 56 লিঙ্গ : মহিলা	WB/30/202/450311	ফটো উপলব্ধ
154 নাম : অমর দাস পিতার নাম: রঙ্গলাল দাস বাড়ির নং : n0049 বয়স : 31 লিঙ্গ : পুরুষ	XZA1848944	ফটো উপলব্ধ	155 নাম : মিঠু দাস স্বামীর নাম: অষ্টম দাস বাড়ির নং : n0070 বয়স : 52 লিঙ্গ : মহিলা	WB/30/202/450659	ফটো উপলব্ধ	156 নাম : রাজকুমার দাস পিতার নাম: অষ্টম দাস বাড়ির নং : n0070 বয়স : 37 লিঙ্গ : পুরুষ	XZA1355965	ফটো উপলব্ধ
157 নাম : সঞ্জু কুমার দাস পিতার নাম: অষ্টম দাস বাড়ির নং : n0070 বয়স : 33 লিঙ্গ : পুরুষ	XZA1766153	ফটো উপলব্ধ	158 নাম : সমর দাস পিতার নাম: হরিপদ দাস বাড়ির নং : n0070 বয়স : 43 লিঙ্গ : পুরুষ	MMF2636470	ফটো উপলব্ধ	159 নাম : অনিতা দাস স্বামীর নাম: সমর দাস বাড়ির নং : n0070 বয়স : 40 লিঙ্গ : মহিলা	XZA1227438	ফটো উপলব্ধ
160 নাম : রুমা দাস স্বামীর নাম: দিলীপ দাস বাড়ির নং : n0084 বয়স : 46 লিঙ্গ : মহিলা	MMF1754936	ফটো উপলব্ধ	161 নাম : সুব্রত দাস পিতার নাম: দিলীপ দাস বাড়ির নং : n0084 বয়স : 30 লিঙ্গ : পুরুষ	XZA1848969	ফটো উপলব্ধ	162 নাম : তুষারকান্তি দাস পিতার নাম: প্রহ্লাদ দাস বাড়ির নং : n0108 বয়স : 70 লিঙ্গ : পুরুষ	WB/30/202/450152	ফটো উপলব্ধ
163 নাম : তরুনকান্তি দাস পিতার নাম: প্রহ্লাদ দাস বাড়ির নং : n0108 বয়স : 68 লিঙ্গ : পুরুষ	WB/30/202/450801	ফটো উপলব্ধ	164 নাম : নমিতা দাস স্বামীর নাম: তুষার দাস বাড়ির নং : n0108 বয়স : 62 লিঙ্গ : মহিলা	WB/30/202/450149	ফটো উপলব্ধ	165 নাম : প্রতয় কিরন দাস পিতার নাম: তুষার দাস বাড়ির নং : n0108 বয়স : 43 লিঙ্গ : পুরুষ	MMF2636504	ফটো উপলব্ধ
166 নাম : সুমিতা দাস স্বামীর নাম: তরুন দাস বাড়ির নং : n0108 বয়স : 58 লিঙ্গ : মহিলা	WB/30/202/450803	ফটো উপলব্ধ	167 নাম : পারমিতা দাস পিতার নাম: তরুন কান্তি দাস বাড়ির নং : n0108 বয়স : 37 লিঙ্গ : মহিলা	XZA1355973	ফটো উপলব্ধ	168 নাম : বন্দিতা দাস পিতার নাম: তরুন কান্তি দাস বাড়ির নং : n0108 বয়স : 34 লিঙ্গ : মহিলা	XZA1542653	ফটো উপলব্ধ
169 নাম : অলক রঞ্জন দাস পিতার নাম: রাখাল চন্দ্র দাস বাড়ির নং : n0109 বয়স : 49 লিঙ্গ : পুরুষ	WB/30/202/450356	ফটো উপলব্ধ	170 নাম : তনিমা দাস স্বামীর নাম: তপন দাস বাড়ির নং : n0109 বয়স : 46 লিঙ্গ : মহিলা	MMF2636595	ফটো উপলব্ধ	171 নাম : দীপশিখা দাস স্বামীর নাম: অলোক রঞ্জন দাস বাড়ির নং : n0109 বয়স : 36 লিঙ্গ : মহিলা	XZA1654995	ফটো উপলব্ধ
172 নাম : জয়দেব দাস পিতার নাম: যামিনী দাস বাড়ির নং : n0139 বয়স : 55 লিঙ্গ : পুরুষ	WB/30/202/450639	ফটো উপলব্ধ	173 নাম : তপতী দাস স্বামীর নাম: জয়দেব দাস বাড়ির নং : n0139 বয়স : 51 লিঙ্গ : মহিলা	WB/30/202/450640	ফটো উপলব্ধ	174 নাম : সজল দাস পিতার নাম: জয়দেব দাস বাড়ির নং : n0139 বয়স : 34 লিঙ্গ : পুরুষ	XZA1555804	ফটো উপলব্ধ
175 নাম : সহদেব দাস পিতার নাম: যামিনী ভূষণ দাস বাড়ির নং : n0139 বয়স : 45 লিঙ্গ : পুরুষ	MMF2636553	ফটো উপলব্ধ	176 নাম : শুকদেব দাস পিতার নাম: যামিনী ভূষণ দাস বাড়ির নং : n0139 বয়স : 41 লিঙ্গ : পুরুষ	MMF2753010	ফটো উপলব্ধ	177 নাম : মামনি দাস স্বামীর নাম: শুকদেব দাস বাড়ির নং : n0139 বয়স : 36 লিঙ্গ : মহিলা	XZA1849066	ফটো উপলব্ধ
178 নাম : তমালরঞ্জন দাস পিতার নাম: জীবনকৃষ্ণ দাস বাড়ির নং : n0228 বয়স : 77 লিঙ্গ : পুরুষ	XZA2684413	ফটো উপলব্ধ	179 নাম : অনুপম কুমার দাস পিতার নাম: রাধাগোবিন্দ দাস বাড়ির নং : n0296 বয়স : 63 লিঙ্গ : পুরুষ	WB/30/203/324671	ফটো উপলব্ধ	180 নাম : নিবেদিতা দাস স্বামীর নাম: অনুপম দাস বাড়ির নং : n0296 বয়স : 57 লিঙ্গ : মহিলা	WB/30/203/324718	ফটো উপলব্ধ

বিধানসভা নির্বাচনক্ষেত্রের নং, নাম : 203-তমলুক  
ভাগ নং, নাম : 1-ডহরপুর অংশ সাহাপাড়া-মনসামন্দিরপাড়া (দু'লে পাড়া সহ পাঁশকুড়া হলদিয়া রেললাইনের পূর্বাংশ)

181 নাম : মায়ারানী দাস স্বামীর নাম: দীনবন্ধু দাস বাড়ির নং : n0303 বয়স : 52 লিঙ্গ : মহিলা	WB/30/201/171332	182 নাম : প্রিয়া দাস স্বামীর নাম: সুগত দাস বাড়ির নং : n0099 বয়স : 39 লিঙ্গ : মহিলা	XZA1460641	183 নাম : সমর দাস পিতার নাম: রঙ্গ লাল দাস বাড়ির নং : N0049 বয়স : 28 লিঙ্গ : পুরুষ	XZA2343374
184 নাম : তুহিনা দাস পিতার নাম: তরুন কান্তি দাস বাড়ির নং : এন 108 বয়স : 23 লিঙ্গ : মহিলা	XZA2490837	185 নাম : সৌম্যজিৎ দাস পিতার নাম: শ্রীকান্ত দাস বাড়ির নং : n0463 বয়স : 38 লিঙ্গ : পুরুষ	MMF2945889	186 নাম : দেবনন্দন দাস পিতার নাম: জয়নারায়ন দাস বাড়ির নং : নং 110 বয়স : 39 লিঙ্গ : পুরুষ	DNT2768505
187 নাম : কুমুদিতা দাস স্বামীর নাম: তনুজ দাস বাড়ির নং : 486 বয়স : 36 লিঙ্গ : মহিলা	XZA1338243	188 নাম : মুনমুন দাস (প্রধান) স্বামীর নাম: সমিত প্রধান বাড়ির নং : n0372 বয়স : 45 লিঙ্গ : মহিলা	MMF1710904	189 নাম : লক্ষী দে স্বামীর নাম: সুকুমার দে বাড়ির নং : n0011 বয়স : 47 লিঙ্গ : মহিলা	MMF2636751
190 নাম : সধিতা দে গুঁড়িত পিতার নাম: গুরুপদ দে বাড়ির নং : n0499 বয়স : 36 লিঙ্গ : মহিলা	SKS1311620	191 নাম : বাদল দোলাই পিতার নাম: নিরঞ্জন দোলাই বাড়ির নং : n0045 বয়স : 72 লিঙ্গ : পুরুষ	WB/30/202/450484	192 নাম : দেবব্রত দোলাই পিতার নাম: বাদল দোলাই বাড়ির নং : n0045 বয়স : 32 লিঙ্গ : পুরুষ	XZA1669605
193 নাম : তারিনী ধল পিতার নাম: জ্ঞান ধল বাড়ির নং : এফ 001 বয়স : 69 লিঙ্গ : মহিলা	XZA2512200	194 নাম : রূপালী জানা স্বামীর নাম: রাজকুমার জানা বাড়ির নং : এন0001 বয়স : 39 লিঙ্গ : মহিলা	XZA1835032	195 নাম : উজ্জ্বলা মাইতি স্বামীর নাম: নারায়ণ মাইতি বাড়ির নং : ত্রেন001 বয়স : 24 লিঙ্গ : মহিলা	XZA2611275
196 নাম : চয়ন মাইতি পিতার নাম: মদন মাইতি বাড়ির নং : এন0001 বয়স : 21 লিঙ্গ : পুরুষ	XZA2628014	197 নাম : অশোক প্রামাণিক পিতার নাম: সুবল চন্দ্র প্রামাণিক বাড়ির নং : এন0001 বয়স : 44 লিঙ্গ : পুরুষ	MMF2237998	198 নাম : পম্পা মান্না স্বামীর নাম: মানস মান্না বাড়ির নং : এন0001 বয়স : 35 লিঙ্গ : মহিলা	ZXL1819804
199 নাম : পম্পা প্রামাণিক স্বামীর নাম: অশোক প্রামাণিক বাড়ির নং : এন0001 বয়স : 40 লিঙ্গ : মহিলা	XZA2369965	200 নাম : বিশুজিত মণ্ডল পিতার নাম: শ্যামল মণ্ডল বাড়ির নং : এন0001 বয়স : 41 লিঙ্গ : পুরুষ	RGN1189760	201 নাম : তনুস্রী সাতরা মাইতি স্বামীর নাম: শ্যামল মাইতি বাড়ির নং : এন001 বয়স : 34 লিঙ্গ : মহিলা	XZA2509990
202 নাম : মৌমিতা গায়েন সাঁতরা স্বামীর নাম: শ্যামল সাঁতরা বাড়ির নং : এন001 বয়স : 26 লিঙ্গ : মহিলা	XZA2509354	203 নাম : মমতা মান্না (মন্ডল) স্বামীর নাম: প্রদীপ মান্না বাড়ির নং : এন0001 বয়স : 44 লিঙ্গ : মহিলা	MMF2797660	204 নাম : প্রদীপ মান্না পিতার নাম: প্রহ্লাদ মান্না বাড়ির নং : এন0001 বয়স : 53 লিঙ্গ : পুরুষ	WB/30/202/306183
205 নাম : মানস মান্না পিতার নাম: হরিপদ মান্না বাড়ির নং : এন0001 বয়স : 41 লিঙ্গ : পুরুষ	CGF2531119	206 নাম : নারায়ণ মাইতি পিতার নাম: পঞ্চানন মাইতি বাড়ির নং : এন0003 বয়স : 27 লিঙ্গ : পুরুষ	XZA2138246	207 নাম : ছবি ধল স্বামীর নাম: তারিনী ধল বাড়ির নং : এন001 বয়স : 62 লিঙ্গ : মহিলা	XZA2512184
208 নাম : পঞ্চানন মাইতি পিতার নাম: নকুল মাইতি বাড়ির নং : n0001 বয়স : 57 লিঙ্গ : পুরুষ	WB/30/202/450654	209 নাম : সরস্বতী মাইতি স্বামীর নাম: পঞ্চানন মাইতি বাড়ির নং : n0001 বয়স : 52 লিঙ্গ : মহিলা	WB/30/202/450651	210 নাম : মদন মাইতি পিতার নাম: নকুল মাইতি বাড়ির নং : n0001 বয়স : 54 লিঙ্গ : পুরুষ	WB/30/202/450653

211	XZA2465805	নাম : স্মিতিকনা সিংহ পিতার নাম: শ্রীনিবাস সিংহ বাড়ির নং : নং001 বয়স : 26 লিঙ্গ : মহিলা	ফটো উপলব্ধ	212	XZA2561694	নাম : বিশাখা ধাড়া ভৌমিক স্বামীর নাম: হারাধন ভৌমিক বাড়ির নং : 000 বয়স : 22 লিঙ্গ : মহিলা	ফটো উপলব্ধ	213	AKQ2124758	নাম : অরুণ সামন্ত পিতার নাম: বিষ্ণুপদ সামন্ত বাড়ির নং : এন0085 বয়স : 51 লিঙ্গ : পুরুষ	ফটো উপলব্ধ
214	XZA2127843	নাম : সোনা ধাড়া পিতার নাম: উত্তম ধাড়া বাড়ির নং : এন0056 বয়স : 27 লিঙ্গ : মহিলা	ফটো উপলব্ধ	215	XZA2127835	নাম : সবিতা দোলই ধাড়া স্বামীর নাম: মাস্তু ধাড়া বাড়ির নং : এন0074 বয়স : 34 লিঙ্গ : মহিলা	ফটো উপলব্ধ	216	XZA1849041	নাম : কবিতা ধাড়া স্বামীর নাম: দিলীপ ধাড়া বাড়ির নং : n0078 বয়স : 30 লিঙ্গ : মহিলা	ফটো উপলব্ধ
217	XZA2000917	নাম : অজয় ধাড়া পিতার নাম: স্বপন ধাড়া বাড়ির নং : N0017 বয়স : 28 লিঙ্গ : পুরুষ	ফটো উপলব্ধ	218	XZA2653103	নাম : টুসী সামন্ত ধাড়া স্বামীর নাম: অজয় ধাড়া বাড়ির নং : এন0017 বয়স : 21 লিঙ্গ : মহিলা	ফটো উপলব্ধ	219	XZA1930957	নাম : বিমল ধাড়া পিতার নাম: সত্য ধাড়া বাড়ির নং : n0017 বয়স : 37 লিঙ্গ : পুরুষ	ফটো উপলব্ধ
220	MMF2360824	নাম : স্বপন ধাড়া পিতার নাম: সত্য ধাড়া বাড়ির নং : n0017 বয়স : 53 লিঙ্গ : পুরুষ	ফটো উপলব্ধ	221	MMF2884138	নাম : অপর্ণা ধাড়া স্বামীর নাম: স্বপন ধাড়া বাড়ির নং : n0017 বয়স : 50 লিঙ্গ : মহিলা	ফটো উপলব্ধ	222	MMF2360840	নাম : শ্যামল ধাড়া পিতার নাম: সত্য ধাড়া বাড়ির নং : n0017 বয়স : 48 লিঙ্গ : পুরুষ	ফটো উপলব্ধ
223	MMF2945699	নাম : করুনা দাস ধাড়া স্বামীর নাম: শ্যামল ধাড়া বাড়ির নং : n0017 বয়স : 45 লিঙ্গ : মহিলা	ফটো উপলব্ধ	224	MMF2945681	নাম : কমল ধাড়া পিতার নাম: সত্য ধাড়া বাড়ির নং : n0017 বয়স : 38 লিঙ্গ : পুরুষ	ফটো উপলব্ধ	225	XZA1849140	নাম : পূর্ণিমা ধাড়া স্বামীর নাম: বিমল ধাড়া বাড়ির নং : n0017 বয়স : 33 লিঙ্গ : মহিলা	ফটো উপলব্ধ
226	WB/30/202/450539	নাম : দুর্গারানী ধাড়া স্বামীর নাম: মোহিনী ধাড়া বাড়ির নং : n0034 বয়স : 65 লিঙ্গ : মহিলা	ফটো উপলব্ধ	227	MMF2636835	নাম : হারাধন ধাড়া পিতার নাম: মোহিনী ধাড়া বাড়ির নং : n0034 বয়স : 44 লিঙ্গ : পুরুষ	ফটো উপলব্ধ	228	XZA1355825	নাম : আরতী ধাড়া স্বামীর নাম: হারাধন ধাড়া বাড়ির নং : n0034 বয়স : 39 লিঙ্গ : মহিলা	ফটো উপলব্ধ
229	WB/30/202/450175	নাম : আশুতোষ ধাড়া পিতার নাম: পূর্ণচন্দ্র ধাড়া বাড়ির নং : n0055 বয়স : 60 লিঙ্গ : পুরুষ	ফটো উপলব্ধ	230	WB/30/202/450430	নাম : মাধবী ধাড়া স্বামীর নাম: আশুতোষ ধাড়া বাড়ির নং : n0055 বয়স : 57 লিঙ্গ : মহিলা	ফটো উপলব্ধ	231	WB/30/202/450397	নাম : গৌরী ধাড়া স্বামীর নাম: উত্তম ধাড়া বাড়ির নং : n0056 বয়স : 57 লিঙ্গ : মহিলা	ফটো উপলব্ধ
232	WB/30/202/450304	নাম : দীপক ধাড়া পিতার নাম: তরনী ধাড়া বাড়ির নং : n0074 বয়স : 67 লিঙ্গ : পুরুষ	ফটো উপলব্ধ	233	WB/30/202/450249	নাম : মায়ী ধাড়া স্বামীর নাম: দীপক ধাড়া বাড়ির নং : n0074 বয়স : 63 লিঙ্গ : মহিলা	ফটো উপলব্ধ	234	MMF2636843	নাম : রাজু ধাড়া পিতার নাম: দীপক ধাড়া বাড়ির নং : n0074 বয়স : 45 লিঙ্গ : পুরুষ	ফটো উপলব্ধ
235	MMF2945723	নাম : সন্তু ধাড়া পিতার নাম: দীপক ধাড়া বাড়ির নং : n0074 বয়স : 40 লিঙ্গ : পুরুষ	ফটো উপলব্ধ	236	XZA1542695	নাম : মৌমিতা ধাড়া স্বামীর নাম: সন্তু ধাড়া বাড়ির নং : n0074 বয়স : 38 লিঙ্গ : মহিলা	ফটো উপলব্ধ	237	MMF2945715	নাম : মাস্তু ধাড়া পিতার নাম: দীপক ধাড়া বাড়ির নং : n0074 বয়স : 39 লিঙ্গ : পুরুষ	ফটো উপলব্ধ
238	MMF2945707	নাম : শিখা মল্লিক (ধাড়া) স্বামীর নাম: অষ্ট মল্লিক বাড়ির নং : n0074 বয়স : 45 লিঙ্গ : মহিলা	ফটো উপলব্ধ	239	WB/30/202/450808	নাম : নীতিশ ধাড়া পিতার নাম: তরনী ধাড়া বাড়ির নং : n0078 বয়স : 63 লিঙ্গ : পুরুষ	ফটো উপলব্ধ	240	WB/30/202/450274	নাম : বীনা ধাড়া স্বামীর নাম: নীতিশ ধাড়া বাড়ির নং : n0078 বয়স : 60 লিঙ্গ : মহিলা	ফটো উপলব্ধ

বিধানসভা নির্বাচনক্ষেত্রের নং, নাম : 203-তমলুক  
ভাগ নং, নাম : 1-ডহরপুর অংশ সাহাপাড়া-মনসামন্দিরপাড়া (দু'লে পাড়া সহ পাঁশকুড়া হলদিয়া রেললাইনের পূর্বাংশ)

241 নাম : সুপর্ণা দাস (ধাড়া) স্বামীর নাম: তাপস ধাড়া বাড়ির নং : n0078 বয়স : 35 লিঙ্গ : মহিলা	XZA1542711 ফটো উপলব্ধ	242 নাম : তাপস ধাড়া পিতার নাম: নিতীশ ধাড়া বাড়ির নং : n0078 বয়স : 34 লিঙ্গ : পুরুষ	XZA1542703 ফটো উপলব্ধ	243 নাম : দীলিপ ধাড়া পিতার নাম: নিতীশ ধাড়া বাড়ির নং : n0078 বয়স : 31 লিঙ্গ : পুরুষ	XZA1848829 ফটো উপলব্ধ
244 নাম : পূর্ণিমা ধাড়া স্বামীর নাম: কমল ধাড়া বাড়ির নং : n0081 বয়স : 62 লিঙ্গ : মহিলা	WB/30/202/450255 ফটো উপলব্ধ	245 নাম : কমল ধাড়া পিতার নাম: পূর্ণচন্দ্র ধাড়া বাড়ির নং : n0085 বয়স : 64 লিঙ্গ : পুরুষ	WB/30/202/450204 ফটো উপলব্ধ	246 নাম : জ্যোত্সনা ধাড়া স্বামীর নাম: কমল ধাড়া বাড়ির নং : n0085 বয়স : 55 লিঙ্গ : মহিলা	MMF2360816 ফটো উপলব্ধ
247 নাম : চন্দন ধাড়া পিতার নাম: কমল ধাড়া বাড়ির নং : n0085 বয়স : 34 লিঙ্গ : পুরুষ	XZA1542729 ফটো উপলব্ধ	248 নাম : সঞ্জয় ধাড়া পিতার নাম: নির্মল ধাড়া বাড়ির নং : n0086 বয়স : 39 লিঙ্গ : পুরুষ	XZA1849090 ফটো উপলব্ধ	249 নাম : রিক্তি ধাড়া মাইতি পিতার নাম: কমল ধাড়া বাড়ির নং : এন0085 বয়স : 32 লিঙ্গ : মহিলা	XZA2369510 ফটো উপলব্ধ
250 নাম : অষ্ট মল্লিক অন্যান্য: শিখা মল্লিক বাড়ির নং : N0074 বয়স : 56 লিঙ্গ : পুরুষ	XZA2343713 ফটো উপলব্ধ	251 নাম : বিজয় ধাড়া পিতার নাম: স্বপন ধাড়া বাড়ির নং : N0017 বয়স : 25 লিঙ্গ : পুরুষ	XZA2343283 ফটো উপলব্ধ	252 নাম : অনিমা মালিক ধাড়া স্বামীর নাম: বিজয় ধাড়া বাড়ির নং : এন0084 বয়স : 23 লিঙ্গ : মহিলা	XZA2654523 ফটো উপলব্ধ
253 নাম : বুদ্ধদেব ধাড়া পিতার নাম: হারাধন ধাড়া বাড়ির নং : N0034 বয়স : 25 লিঙ্গ : পুরুষ	XZA2343044 ফটো উপলব্ধ	254 নাম : অনিমা ধাড়া পিতার নাম: রাসু ধাড়া বাড়ির নং : N0001 বয়স : 31 লিঙ্গ : মহিলা	XZA2343390 ফটো উপলব্ধ	255 নাম : স্বপ্না ঘরামী ধাড়া পিতার নাম: বুদ্ধদেব ধাড়া বাড়ির নং : এন0034 বয়স : 24 লিঙ্গ : মহিলা	XZA2369940 ফটো উপলব্ধ
256 নাম : সুভাষিনী নায়ক স্বামীর নাম: কানাইলাল নায়ক বাড়ির নং : n0090 বয়স : 81 লিঙ্গ : মহিলা	WB/30/202/450027 ফটো উপলব্ধ	257 নাম : নবারুন্ন নায়ক পিতার নাম: কানাইলাল নায়ক বাড়ির নং : n0090 বয়স : 53 লিঙ্গ : পুরুষ	WB/30/202/450100 ফটো উপলব্ধ	258 নাম : শুভারুন্ন নায়ক পিতার নাম: কানাই নায়ক বাড়ির নং : n0090 বয়স : 47 লিঙ্গ : পুরুষ	MMF1444090 ফটো উপলব্ধ
259 নাম : দেবানন্দ পট্টনায়ক পিতার নাম: বিষ্ণুপদ পট্টনায়ক বাড়ির নং : n0035 বয়স : 50 লিঙ্গ : পুরুষ	XZA2525194 ফটো উপলব্ধ	260 নাম : কবিতা পট্টনায়ক স্বামীর নাম: দেবানন্দ পট্টনায়ক বাড়ির নং : n0035 বয়স : 48 লিঙ্গ : মহিলা	MMF2636850 ফটো উপলব্ধ	261 নাম : অঞ্জনা পট্টনায়ক স্বামীর নাম: সদানন্দ পট্টনায়ক বাড়ির নং : n0035 বয়স : 61 লিঙ্গ : মহিলা	XZA2240745 ফটো উপলব্ধ
262 নাম : সদানন্দ পট্টনায়ক পিতার নাম: বিষ্ণুপদ পট্টনায়ক বাড়ির নং : n0035 বয়স : 60 লিঙ্গ : পুরুষ	XZA2240752 ফটো উপলব্ধ	263 নাম : রেবতী পট্টনায়ক স্বামীর নাম: সুশান্ত পট্টনায়ক বাড়ির নং : এন00 বয়স : 54 লিঙ্গ : মহিলা	XZA2535789 ফটো উপলব্ধ	264 নাম : পরমানন্দ পট্টনায়ক পিতার নাম: বিষ্ণুপদ পট্টনায়ক বাড়ির নং : n0040 বয়স : 68 লিঙ্গ : পুরুষ	WB/30/202/450170 ফটো উপলব্ধ
265 নাম : সবিতা পট্টনায়ক স্বামীর নাম: পরমানন্দ পট্টনায়ক বাড়ির নং : n0040 বয়স : 65 লিঙ্গ : মহিলা	WB/30/202/450163 ফটো উপলব্ধ	266 নাম : রাকেশ পট্টনায়ক পিতার নাম: পরমানন্দ পট্টনায়ক বাড়ির নং : n0040 বয়স : 44 লিঙ্গ : পুরুষ	MMF2360881 ফটো উপলব্ধ	267 নাম : অঙ্কিত পট্টনায়ক পিতার নাম: পরমানন্দ পট্টনায়ক বাড়ির নং : n0040 বয়স : 38 লিঙ্গ : পুরুষ	MMF2945731 ফটো উপলব্ধ
268 নাম : সুদেষ্কা রায় (পট্টনায়ক) স্বামীর নাম: রাকেশ পট্টনায়ক বাড়ির নং : n0040 বয়স : 41 লিঙ্গ : মহিলা	MMF2945749 ফটো উপলব্ধ	269 নাম : প্রিয়ঙ্কা মাইতি পট্টনায়ক স্বামীর নাম: অঙ্কিত পট্টনায়ক বাড়ির নং : নিউ গ্রিনল্যান্ড নারসিং হোম বয়স : 30 লিঙ্গ : মহিলা	XZA2638906 ফটো উপলব্ধ	270 নাম : পার্থ সারথী পড়ুয়া পিতার নাম: অমিয় কান্তি পড়ুয়া বাড়ির নং : n0106 বয়স : 58 লিঙ্গ : পুরুষ	XZA2370302 ফটো উপলব্ধ

বিধানসভা নির্বাচনক্ষেত্রের নং, নাম : 203-তমলুক  
ভাগ নং, নাম : 1-ডহরপুর অংশ সাহাপাড়া-মনসামন্দিরপাড়া (দু'লে পাড়া সহ পাঁশকুড়া হলদিয়া রেললাইনের পূর্বাংশ)

271	WB/30/202/450409	নাম : রাধারানী পড়ুয়া স্বামীর নাম: অমিয় পড়ুয়া বাড়ির নং : n0106 বয়স : 75 লিঙ্গ : মহিলা	ফটো উপলব্ধ	272	WB/30/202/450538	নাম : তীর্থ সারথি পড়ুয়া পিতার নাম: অমিয় কাঁতি পড়ুয়া বাড়ির নং : n0106 বয়স : 54 লিঙ্গ : পুরুষ	ফটো উপলব্ধ	273	XZA2686616	নাম : সঞ্চিতা পড়ুয়া স্বামীর নাম: তীর্থ পড়ুয়া বাড়ির নং : n0106 বয়স : 52 লিঙ্গ : মহিলা	ফটো উপলব্ধ
274	XZA2370286	নাম : শ্যামলী পড়ুয়া স্বামীর নাম: পার্থ সারথী পড়ুয়া বাড়ির নং : n0106 বয়স : 57 লিঙ্গ : মহিলা	ফটো উপলব্ধ	275	XZA2600559	নাম : অনন্যা পড়ুয়া পিতার নাম: তীর্থ সারথী পড়ুয়া বাড়ির নং : এন0225 বয়স : 25 লিঙ্গ : মহিলা	ফটো উপলব্ধ	276	FMD2834828	নাম : অসীম কুমার দাস পিতার নাম: ০০০০০০০০ ০০০ বাড়ির নং : ০০০০ বয়স : 63 লিঙ্গ : পুরুষ	ফটো উপলব্ধ
277	XZA1765809	নাম : কৃষ্ণেন্দ্র পড়ুয়া পিতার নাম: তীর্থসারথী পড়ুয়া বাড়ির নং : n0213 বয়স : 31 লিঙ্গ : পুরুষ	ফটো উপলব্ধ	278	XZA1930908	নাম : জয়দেব পণ্ডা পিতার নাম: জগবন্ধু পণ্ডা বাড়ির নং : n0421 বয়স : 51 লিঙ্গ : পুরুষ	ফটো উপলব্ধ	279	WB/30/202/450569	নাম : গৌর পণ্ডিত পিতার নাম: হারুচরন পণ্ডিত বাড়ির নং : n0098 বয়স : 61 লিঙ্গ : পুরুষ	ফটো উপলব্ধ
280	XZA1543172	নাম : সমিত প্রধান পিতার নাম: শশাঙ্ক শেখর প্রধান বাড়ির নং : n0350 বয়স : 50 লিঙ্গ : পুরুষ	ফটো উপলব্ধ	281	WB/30/206/042020	নাম : তপতী প্রধান স্বামীর নাম: সুশীল প্রধান বাড়ির নং : N0095 বয়স : 79 লিঙ্গ : মহিলা	ফটো উপলব্ধ	282	MMF2862480	নাম : প্রতিমা হাইত স্বামীর নাম: সনাতন হাইত বাড়ির নং : n0409 বয়স : 42 লিঙ্গ : মহিলা	ফটো উপলব্ধ
283	FTD2138956	নাম : সুতপা গিরি প্রধান স্বামীর নাম: অরিন্দম প্রধান বাড়ির নং : n0409 বয়স : 48 লিঙ্গ : মহিলা	ফটো উপলব্ধ	284	MMF2940559	নাম : দোলা প্রধান (সাঁতরা) স্বামীর নাম: রমেশ চন্দ্র সাঁতরা বাড়ির নং : n0395 বয়স : 39 লিঙ্গ : মহিলা	ফটো উপলব্ধ	285	JSC2942274	নাম : বীজয়া লক্ষি প্রভাত স্বামীর নাম: দুর্গা দূত প্রভাত বাড়ির নং : এন0003 বয়স : 50 লিঙ্গ : মহিলা	ফটো উপলব্ধ
286	XZA2369825	নাম : শ্রীকৃষ্ণ ভুঞা পিতার নাম: রাজু ভুঞা বাড়ির নং : এন0003 বয়স : 24 লিঙ্গ : পুরুষ	ফটো উপলব্ধ	287	XZA2343218	নাম : সুমঙ্গল ভুঞা পিতার নাম: রাজু ভুঞা বাড়ির নং : N0003 বয়স : 25 লিঙ্গ : পুরুষ	ফটো উপলব্ধ	288	XZA2628170	নাম : মঙ্গল ধাড়া পিতার নাম: সহদেব ধাড়া বাড়ির নং : এন0015 বয়স : 23 লিঙ্গ : পুরুষ	ফটো উপলব্ধ
289	WB/30/202/450668	নাম : মালতী প্রামানিক স্বামীর নাম: রবীন্দ্রনাথ প্রামানিক বাড়ির নং : n0015 বয়স : 62 লিঙ্গ : মহিলা	ফটো উপলব্ধ	290	WB/30/202/450472	নাম : অরুণ পাত্র পিতার নাম: শশধর পাত্র বাড়ির নং : n0087 বয়স : 61 লিঙ্গ : পুরুষ	ফটো উপলব্ধ	291	WB/30/202/450171	নাম : দীপালী পাত্র স্বামীর নাম: অরুণ পাত্র বাড়ির নং : n0087 বয়স : 54 লিঙ্গ : মহিলা	ফটো উপলব্ধ
292	XZA1930718	নাম : অমৃত কৃষ্ণ পাল পিতার নাম: প্রফুল্ল পাল বাড়ির নং : n0335 বয়স : 87 লিঙ্গ : পুরুষ	ফটো উপলব্ধ	293	XZA1930726	নাম : রেখা পাল (সিনহা) স্বামীর নাম: তাপস সিনহা বাড়ির নং : n0335 বয়স : 56 লিঙ্গ : মহিলা	ফটো উপলব্ধ	294	MMF2810919	নাম : সুব্রত বর্মণ পিতার নাম: ক্ষীরোদ বর্মণ বাড়ির নং : n0342 বয়স : 59 লিঙ্গ : পুরুষ	ফটো উপলব্ধ
295	KBS1571751	নাম : কৃষ্ণ মণি বর্মণ স্বামীর নাম: সুব্রত বর্মণ বাড়ির নং : n0343 বয়স : 48 লিঙ্গ : মহিলা	ফটো উপলব্ধ	296	XZA1356179	নাম : গনেশ বর্মণ পিতার নাম: পূর্ণানন্দ বর্মণ বাড়ির নং : এন0197 বয়স : 54 লিঙ্গ : পুরুষ	ফটো উপলব্ধ	297	XZA2561561	নাম : সৃজন বর্মণ পিতার নাম: সুব্রত বর্মণ বাড়ির নং : এন00342 বয়স : 22 লিঙ্গ : পুরুষ	ফটো উপলব্ধ
298	WB/30/202/450512	নাম : লীলা বাহদুর স্বামীর নাম: ভীম বাহদুর বাড়ির নং : n0029 বয়স : 68 লিঙ্গ : মহিলা	ফটো উপলব্ধ	299	XZA2127405	নাম : মামনি সিং পিতার নাম: শংকর সিং বাড়ির নং : এন0029 বয়স : 28 লিঙ্গ : মহিলা	ফটো উপলব্ধ	300	XZA2370062	নাম : তিতাস পাথিরা পিতার নাম: অনুপ পাথিরা বাড়ির নং : এন0029 বয়স : 25 লিঙ্গ : মহিলা	ফটো উপলব্ধ

বিধানসভা নির্বাচনক্ষেত্রের নং, নাম : 203-তমলুক  
ভাগ নং, নাম : 1-ডহরপুর অংশ সাহাপাড়া-মনসামন্দিরপাড়া (দু'লে পাড়া সহ পাঁশকুড়া হলাদিয়া রেললাইনের পূর্বাংশ)

301	XZA2490803	নাম : মৌলি বেরা পিতার নাম: বিশ্বনাথ বেরা বাড়ির নং : এন0042 বয়স : 23 লিঙ্গ : মহিলা	ফটো উপলব্ধ	302	MMF0867085	নাম : জ্যোত্স্না বেরা স্বামীর নাম: বীরেন্দ্র নাথ বেরা বাড়ির নং : n0042 বয়স : 72 লিঙ্গ : মহিলা	ফটো উপলব্ধ	303	MMF1443829	নাম : অম্বরীশ বেরা পিতার নাম: বীরেন্দ্র নাথ বেরা বাড়ির নং : n0042 বয়স : 46 লিঙ্গ : পুরুষ	ফটো উপলব্ধ
304	XZA1542745	নাম : সূচিস্মিতা দত্ত (বেরা) স্বামীর নাম: অম্বরীশ বেরা বাড়ির নং : n0042 বয়স : 40 লিঙ্গ : মহিলা	ফটো উপলব্ধ	305	XZA1542737	নাম : শান্তনা পট্টনায়ক (বেরা) স্বামীর নাম: অভিজিৎ বেরা বাড়ির নং : n0042 বয়স : 35 লিঙ্গ : মহিলা	ফটো উপলব্ধ	306	XZA1765825	নাম : স্বাগতা বেরা পিতার নাম: স্বদেশ রঞ্জন বেরা বাড়ির নং : n0334 বয়স : 32 লিঙ্গ : মহিলা	ফটো উপলব্ধ
307	WB/29/216/348142	নাম : স্বদেশরঞ্জন বেরা পিতার নাম: বঙ্কিমবিহারী বেরা বাড়ির নং : n0074 বয়স : 73 লিঙ্গ : পুরুষ	ফটো উপলব্ধ	308	MMF2637049	নাম : শঙ্কর বেরা পিতার নাম: যোগেন্দ্র বেরা বাড়ির নং : n0042 বয়স : 62 লিঙ্গ : পুরুষ	ফটো উপলব্ধ	309	MMF2637056	নাম : কামনা বেরা স্বামীর নাম: শঙ্কর বেরা বাড়ির নং : n0042 বয়স : 63 লিঙ্গ : মহিলা	ফটো উপলব্ধ
310	MMF2637064	নাম : মঞ্জুশ্রী ভৌমিক বেরা স্বামীর নাম: বিশ্বনাথ বেরা বাড়ির নং : n0042 বয়স : 49 লিঙ্গ : মহিলা	ফটো উপলব্ধ	311	XZA2245108	নাম : বিশ্বনাথ বেরা পিতার নাম: যোগেন্দ্র বেরা বাড়ির নং : n0042 বয়স : 59 লিঙ্গ : পুরুষ	ফটো উপলব্ধ	312	XZA1930924	নাম : সিদ্ধার্থ শংকর বেরা পিতার নাম: শংকর বেরা বাড়ির নং : n0042 বয়স : 29 লিঙ্গ : পুরুষ	ফটো উপলব্ধ
313	XZA2369486	নাম : সুসনাত বেরা পিতার নাম: স্বদেশ রঞ্জন বেরা বাড়ির নং : এন0074 বয়স : 24 লিঙ্গ : পুরুষ	ফটো উপলব্ধ	314	MMF1443761	নাম : অভিজিৎ বেরা পিতার নাম: বীরেন্দ্র নাথ বেরা বাড়ির নং : n0042 বয়স : 49 লিঙ্গ : পুরুষ	ফটো উপলব্ধ	315	UPM1635200	নাম : শুভশ্রী বেরা পাল স্বামীর নাম: শান্তনু পাল বাড়ির নং : এন0357 বয়স : 33 লিঙ্গ : মহিলা	ফটো উপলব্ধ
316	XZA2561660	নাম : অরিজিৎ ভূঁই পিতার নাম: সুকুমার ভূঁই বাড়ির নং : নং 075 বয়স : 22 লিঙ্গ : পুরুষ	ফটো উপলব্ধ	317	XZA2628022	নাম : শম্ভু ভূঁই পিতার নাম: নারায়ণ ভূঁই বাড়ির নং : এন0015 বয়স : 23 লিঙ্গ : পুরুষ	ফটো উপলব্ধ	318	XZA2628097	নাম : সীমা সিং পিতার নাম: বাবী সিং বাড়ির নং : এন0053 বয়স : 23 লিঙ্গ : মহিলা	ফটো উপলব্ধ
319	XZA2343440	নাম : ভীম কুমার ভূঁই পিতার নাম: কাশী ভূঁই বাড়ির নং : N0001 বয়স : 30 লিঙ্গ : পুরুষ	ফটো উপলব্ধ	320	MMF2637098	নাম : কনকলতা ভূঁই স্বামীর নাম: নারায়ণ দাস বাড়ির নং : n0053 বয়স : 43 লিঙ্গ : মহিলা	ফটো উপলব্ধ	321	WB/30/202/450376	নাম : নেপাল ভূঁই পিতার নাম: নকুল ভূঁই বাড়ির নং : n0006 বয়স : 56 লিঙ্গ : পুরুষ	ফটো উপলব্ধ
322	WB/30/202/450282	নাম : গোপাল ভূঁই পিতার নাম: অজয় ভূঁই বাড়ির নং : n0007 বয়স : 59 লিঙ্গ : পুরুষ	ফটো উপলব্ধ	323	WB/30/202/450307	নাম : শকুন্তলা ভূঁই স্বামীর নাম: গোপাল ভূঁই বাড়ির নং : n0007 বয়স : 51 লিঙ্গ : মহিলা	ফটো উপলব্ধ	324	XZA2763456	নাম : শঙ্কর ভূঁই পিতার নাম: শুকদেব ভূঁই বাড়ির নং : n0053 বয়স : 44 লিঙ্গ : পুরুষ	ফটো উপলব্ধ
325	WB/30/202/450325	নাম : মাধুরী ভূঁই স্বামীর নাম: শঙ্কর ভূঁই বাড়ির নং : n0053 বয়স : 51 লিঙ্গ : মহিলা	ফটো উপলব্ধ	326	MMF2637080	নাম : নারায়ণ ভূঁই পিতার নাম: শুকদেব ভূঁই বাড়ির নং : n0053 বয়স : 45 লিঙ্গ : পুরুষ	ফটো উপলব্ধ	327	MMF2862423	নাম : ববি সিং পিতার নাম: শিবচরন সিং বাড়ির নং : n0053 বয়স : 46 লিঙ্গ : পুরুষ	ফটো উপলব্ধ
328	MMF2862399	নাম : প্রতিমা সিং (ভূঁই) স্বামীর নাম: ববি সিং বাড়ির নং : n0053 বয়স : 43 লিঙ্গ : মহিলা	ফটো উপলব্ধ	329	WB/30/202/450418	নাম : মঙ্গলা ভূঁই স্বামীর নাম: মনু ভূঁই বাড়ির নং : n0054 বয়স : 64 লিঙ্গ : মহিলা	ফটো উপলব্ধ	330	XZA1655158	নাম : সুমিত্রা সিং স্বামীর নাম: রাজু সিং বাড়ির নং : n0054 বয়স : 42 লিঙ্গ : মহিলা	ফটো উপলব্ধ

বিধানসভা নির্বাচনক্ষেত্রের নং, নাম : 203-তমলুক  
ভাগ নং, নাম : 1-ডহরপুর অংশ সাহাপাড়া-মনসামন্দিরপাড়া (দু'লে পাড়া সহ পাঁশকুড়া হালদিয়া রেললাইনের পূর্বাংশ)

331 নাম : মালতী ভূঁই স্বামীর নাম: তারাপদ ভূঁই বাড়ির নং : n0072 বয়স : 62 লিঙ্গ : মহিলা	WB/30/202/450443	332 নাম : শংকরী ভূঁই স্বামীর নাম: দীপঙ্কর ভূঁই বাড়ির নং : n0072 বয়স : 38 লিঙ্গ : মহিলা	XZA1766138	333 নাম : পদ্মা ভূঁই স্বামীর নাম: হরিপদ ভূঁই বাড়ির নং : n0075 বয়স : 74 লিঙ্গ : মহিলা	WB/30/202/450250
334 নাম : মুনমুন মন্ডল (ভূঁই) স্বামীর নাম: সুকুমার ভূঁই বাড়ির নং : n0075 বয়স : 40 লিঙ্গ : মহিলা	XZA1355601	335 নাম : কালীপদ ভূঁই পিতার নাম: দুর্লভ ভূঁই বাড়ির নং : n0077 বয়স : 84 লিঙ্গ : পুরুষ	WB/30/202/450490	336 নাম : পঞ্চগনন ভূঁই পিতার নাম: কালীপদ ভূঁই বাড়ির নং : n0077 বয়স : 51 লিঙ্গ : পুরুষ	MMF2637106
337 নাম : নমিতা ভূঁই স্বামীর নাম: পঞ্চগনন ভূঁই বাড়ির নং : n0077 বয়স : 44 লিঙ্গ : মহিলা	MMF2637114	338 নাম : তারক ভূঁই পিতার নাম: কালীপদ ভূঁই বাড়ির নং : n0077 বয়স : 41 লিঙ্গ : পুরুষ	MMF2945764	339 নাম : মোহন ভূঁই পিতার নাম: হরিপদ ভূঁই বাড়ির নং : n0079 বয়স : 58 লিঙ্গ : পুরুষ	WB/30/202/450238
340 নাম : মাধবী ভূঁই স্বামীর নাম: মোহন ভূঁই বাড়ির নং : n0079 বয়স : 56 লিঙ্গ : মহিলা	WB/30/202/450251	341 নাম : সুরজিৎ ভূঁই পিতার নাম: মোহন ভূঁই বাড়ির নং : n0079 বয়স : 38 লিঙ্গ : পুরুষ	XZA1355700	342 নাম : অভিজিৎ ভূঁই পিতার নাম: মোহন ভূঁই বাড়ির নং : n0079 বয়স : 31 লিঙ্গ : পুরুষ	XZA1766112
343 নাম : পূর্ণিমা ভূঁই স্বামীর নাম: শুকদেব ভূঁই বাড়ির নং : n0272 বয়স : 71 লিঙ্গ : মহিলা	MMF2637148	344 নাম : তারক ভূঁই পিতার নাম: শঙ্কর ভূঁই বাড়ির নং : N0053 বয়স : 28 লিঙ্গ : পুরুষ	XZA2343101	345 নাম : চঞ্চল ভূঁই পিতার নাম: পঞ্চগনন ভূঁই বাড়ির নং : N0077 বয়স : 26 লিঙ্গ : পুরুষ	XZA2343077
346 নাম : সুস্মিতা দাস ভূঁই স্বামীর নাম: তারক ভূঁই বাড়ির নং : N0053 বয়স : 31 লিঙ্গ : মহিলা	XZA2343085	347 নাম : সুমি ভূঁই স্বামীর নাম: পরান ভূঁই বাড়ির নং : N0272 বয়স : 34 লিঙ্গ : মহিলা	XZA2343622	348 নাম : পরান ভূঁই পিতার নাম: সুখদেব ভূঁই বাড়ির নং : N001 বয়স : 42 লিঙ্গ : পুরুষ	XZA2343630
349 নাম : আকাশ ভূঁই পিতার নাম: দীপঙ্কর ভূঁই বাড়ির নং : n0072 বয়স : 23 লিঙ্গ : পুরুষ	XZA2465466	350 নাম : তুলসী ভূঁই স্বামীর নাম: কাশীনাথ ভূঁই বাড়ির নং : এন0001 বয়স : 61 লিঙ্গ : মহিলা	XZA2104081	351 নাম : রাধা ভূঁই দাস স্বামীর নাম: রনজিৎ দাস বাড়ির নং : এন0161 বয়স : 31 লিঙ্গ : মহিলা	XZA2104123
352 নাম : অদিতি ঘোষ পিতার নাম: কৃষ্ণ চরন ঘোষ বাড়ির নং : এন0062 বয়স : 26 লিঙ্গ : মহিলা	XZA2104149	353 নাম : মায়ী ভক্তা (ঘোষ) স্বামীর নাম: কৃষ্ণচরন ঘোষ বাড়ির নং : n0062 বয়স : 49 লিঙ্গ : মহিলা	WB/30/202/330042	354 নাম : রানী বালা ভঞ্জ(মনি) স্বামীর নাম: পশুপতি মনি বাড়ির নং : n0345 বয়স : 69 লিঙ্গ : মহিলা	WB/30/202/549029
355 নাম : ভবানী ভূঞা স্বামীর নাম: রাজু ভূঞা বাড়ির নং : n0408 বয়স : 38 লিঙ্গ : মহিলা	XZA1227834	356 নাম : পবন চন্দ্র ভৌমিক পিতার নাম: গুনধর ভৌমিক বাড়ির নং : n0020 বয়স : 63 লিঙ্গ : পুরুষ	XZA2599108	357 নাম : চন্দনা ভৌমিক পিতার নাম: পবন ভৌমিক বাড়ির নং : n0020 বয়স : 45 লিঙ্গ : মহিলা	MMF2361335
358 নাম : নিখিলেন্দু ভৌমিক পিতার নাম: হিমংগশেখর ভৌমিক বাড়ির নং : n0104 বয়স : 86 লিঙ্গ : পুরুষ	WB/30/202/450625	359 নাম : মানসী ভৌমিক স্বামীর নাম: নিখিলেন্দু ভৌমিক বাড়ির নং : n0104 বয়স : 77 লিঙ্গ : মহিলা	WB/30/202/450624	360 নাম : অমিতকুমার ভৌমিক পিতার নাম: নিখিলেন্দু ভৌমিক বাড়ির নং : n0104 বয়স : 54 লিঙ্গ : পুরুষ	WB/30/202/450626

বিধানসভা নির্বাচনক্ষেত্রের নং, নাম : 203-তমলুক  
ভাগ নং, নাম : 1-ডহরপুর অংশ সাহাপাড়া-মনসামন্দিরপাড়া (দু'লে পাড়া সহ পাঁশকুড়া হলদিয়া রেললাইনের পূর্বাংশ)

361 নাম : রাখী বস্তু (ভৌমিক) স্বামীর নাম: অমিত কুমার ভৌমিক বাড়ির নং : n0104 বয়স : 47 লিঙ্গ : মহিলা	BZW1824671 ফটো উপলব্ধ	362 নাম : হরিপদ ভৌমিক পিতার নাম: জীবন ভৌমিক বাড়ির নং : n0115 বয়স : 86 লিঙ্গ : পুরুষ	WB/30/202/450231 ফটো উপলব্ধ	363 নাম : অপরাজিতা ভৌমিক স্বামীর নাম: হরিপদ ভৌমিক বাড়ির নং : n0115 বয়স : 76 লিঙ্গ : মহিলা	WB/30/202/450136 ফটো উপলব্ধ
364 নাম : সুব্রত ভৌমিক পিতার নাম: জ্যোঞ্জয় ভৌমিক বাড়ির নং : n0115 বয়স : 47 লিঙ্গ : পুরুষ	MMF2361277 ফটো উপলব্ধ	365 নাম : শমীক ভৌমিক পিতার নাম: জ্যোঞ্জয় ভৌমিক বাড়ির নং : n0115 বয়স : 45 লিঙ্গ : পুরুষ	MMF2361285 ফটো উপলব্ধ	366 নাম : বাণী ভৌমিক স্বামীর নাম: পবন চন্দ্র ভৌমিক বাড়ির নং : N0001 বয়স : 49 লিঙ্গ : মহিলা	XZA2343036 ফটো উপলব্ধ
367 নাম : সুপর্ণা মাইতি (দিগ্গা) স্বামীর নাম: সঞ্জল কুমার দিগ্গা বাড়ির নং : 000 বয়স : 49 লিঙ্গ : মহিলা	UPM1504778 ফটো উপলব্ধ	368 নাম : অর্ধ্য প্রতীম ভৌমিক পিতার নাম: অমিত কুমার ভৌমিক বাড়ির নং : নং104 বয়স : 21 লিঙ্গ : পুরুষ	XZA2705457 ফটো উপলব্ধ	369 নাম : মাধবী মুখার্জী (পণ্ডা) স্বামীর নাম: জয়দেব পণ্ডা বাড়ির নং : n0420 বয়স : 46 লিঙ্গ : মহিলা	XZA1930890 ফটো উপলব্ধ
370 নাম : কাঞ্চন মণ্ডল স্বামীর নাম: মদন মোহন মণ্ডল বাড়ির নং : n0423 বয়স : 48 লিঙ্গ : মহিলা	XZA1950468 ফটো উপলব্ধ	371 নাম : মদন মোহন মণ্ডল পিতার নাম: শ্রীদাম মণ্ডল বাড়ির নং : n0424 বয়স : 55 লিঙ্গ : পুরুষ	XZA1950476 ফটো উপলব্ধ	372 নাম : মঞ্জল চাঁদ মণ্ডল পিতার নাম: মদন চন্দ্র মণ্ডল বাড়ির নং : n0425 বয়স : 29 লিঙ্গ : পুরুষ	XZA1950484 ফটো উপলব্ধ
373 নাম : তারক মন্ডল পিতার নাম: বাবলু মন্ডল বাড়ির নং : n0023 বয়স : 42 লিঙ্গ : পুরুষ	MMF2945772 ফটো উপলব্ধ	374 নাম : শেফালী মণ্ডল স্বামীর নাম: রাজু মণ্ডল বাড়ির নং : n0023 বয়স : 37 লিঙ্গ : মহিলা	XZA1849132 ফটো উপলব্ধ	375 নাম : লক্ষীকান্ত মণ্ডল পিতার নাম: কৃষ্ণপদ মণ্ডল বাড়ির নং : n0044 বয়স : 58 লিঙ্গ : পুরুষ	WB/30/202/450586 ফটো উপলব্ধ
376 নাম : তাপসী মণ্ডল স্বামীর নাম: লক্ষীকান্ত মণ্ডল বাড়ির নং : n0044 বয়স : 52 লিঙ্গ : মহিলা	WB/30/202/450323 ফটো উপলব্ধ	377 নাম : রাকেশ মণ্ডল পিতার নাম: লক্ষীকান্ত মণ্ডল বাড়ির নং : n0044 বয়স : 37 লিঙ্গ : পুরুষ	XZA1355759 ফটো উপলব্ধ	378 নাম : কপূরী মণ্ডল স্বামীর নাম: কানাই মণ্ডল বাড়ির নং : n0050 বয়স : 70 লিঙ্গ : মহিলা	WB/30/202/450602 ফটো উপলব্ধ
379 নাম : প্রশান্ত মণ্ডল পিতার নাম: কানাই মণ্ডল বাড়ির নং : n0050 বয়স : 51 লিঙ্গ : পুরুষ	WB/30/202/450482 ফটো উপলব্ধ	380 নাম : যশোদা মন্ডল স্বামীর নাম: প্রশান্ত মন্ডল বাড়ির নং : n0050 বয়স : 45 লিঙ্গ : মহিলা	MMF2637312 ফটো উপলব্ধ	381 নাম : সুকবির সিং পিতার নাম: করপাল সিং বাড়ির নং : n0050 বয়স : 44 লিঙ্গ : পুরুষ	XZA1355684 ফটো উপলব্ধ
382 নাম : বনলতা গিরি (সিং) স্বামীর নাম: সুকবীর সিং বাড়ির নং : n0050 বয়স : 38 লিঙ্গ : মহিলা	XZA1355924 ফটো উপলব্ধ	383 নাম : অনন্ত মণ্ডল পিতার নাম: কৃষ্ণপদ মণ্ডল বাড়ির নং : n0051 বয়স : 55 লিঙ্গ : পুরুষ	WB/30/202/450558 ফটো উপলব্ধ	384 নাম : সুমিতা মণ্ডল স্বামীর নাম: অনন্ত মণ্ডল বাড়ির নং : n0051 বয়স : 51 লিঙ্গ : মহিলা	WB/30/202/450324 ফটো উপলব্ধ
385 নাম : কৃষ্ণা বাগ স্বামীর নাম: সন্তু বাগ বাড়ির নং : n0051 বয়স : 39 লিঙ্গ : মহিলা	XZA1849124 ফটো উপলব্ধ	386 নাম : আলপনা মণ্ডল স্বামীর নাম: শ্রীমন্ত মণ্ডল বাড়ির নং : n0071 বয়স : 51 লিঙ্গ : মহিলা	XZA2451490 ফটো উপলব্ধ	387 নাম : অর্ডিশেক মণ্ডল পিতার নাম: শ্রীমন্ত মণ্ডল বাড়ির নং : n0071 বয়স : 34 লিঙ্গ : পুরুষ	XZA1542794 ফটো উপলব্ধ
388 নাম : সুকুমার মণ্ডল পিতার নাম: হরিপদ মণ্ডল বাড়ির নং : n0091 বয়স : 72 লিঙ্গ : পুরুষ	WB/30/202/450354 ফটো উপলব্ধ	389 নাম : উষারানী মণ্ডল স্বামীর নাম: সুকুমার মণ্ডল বাড়ির নং : n0091 বয়স : 70 লিঙ্গ : মহিলা	WB/30/202/450227 ফটো উপলব্ধ	390 নাম : সন্দীপ মণ্ডল পিতার নাম: সুকুমার মণ্ডল বাড়ির নং : n0091 বয়স : 40 লিঙ্গ : পুরুষ	MMF2639227 ফটো উপলব্ধ

বিধানসভা নির্বাচনক্ষেত্রের নং, নাম : 203-তমলুক  
ভাগ নং, নাম : 1-ডহরপুর অংশ সাহাপাড়া-মনসামন্দিরপাড়া (দু'লে পাড়া সহ পাঁশকুড়া হলদিয়া রেললাইনের পূর্বাংশ)

391	WB/29/200/213283	ফটো উপলব্ধ	392	XZA2654499	ফটো উপলব্ধ	393	XZA1930874	ফটো উপলব্ধ
নাম : তপন কুমার মণ্ডল পিতার নাম: সতীশ চন্দ্র মণ্ডল বাড়ির নং : n0022 বয়স : 54 লিঙ্গ : পুরুষ			নাম : অমিত কুমার মন্ডল পিতার নাম: তপন মন্ডল বাড়ির নং : এন0087 বয়স : 21 লিঙ্গ : পুরুষ			নাম : পার্নিতা মাইতি (মণ্ডল) স্বামীর নাম: রাকেশ মণ্ডল বাড়ির নং : n0044 বয়স : 31 লিঙ্গ : মহিলা		
394	XZA2127660	ফটো উপলব্ধ	395	XZA2369734	ফটো উপলব্ধ	396	WB/30/202/450793	ফটো উপলব্ধ
নাম : অভিজিৎ মন্ডল পিতার নাম: প্রশান্ত মন্ডল বাড়ির নং : এন0050 বয়স : 26 লিঙ্গ : পুরুষ			নাম : অম্বিক মন্ডল পিতার নাম: তপন মন্ডল বাড়ির নং : এন0023 বয়স : 24 লিঙ্গ : পুরুষ			নাম : বাবলু মণ্ডল পিতার নাম: রাম মণ্ডল বাড়ির নং : n0023 বয়স : 62 লিঙ্গ : পুরুষ		
397	WB/30/202/450592	ফটো উপলব্ধ	398	WB/30/202/450587	ফটো উপলব্ধ	399	MMF2637395	ফটো উপলব্ধ
নাম : আরতী মণ্ডল স্বামীর নাম: বাবলু মণ্ডল বাড়ির নং : n0023 বয়স : 59 লিঙ্গ : মহিলা			নাম : তপন মণ্ডল পিতার নাম: রাম মণ্ডল বাড়ির নং : n0023 বয়স : 52 লিঙ্গ : পুরুষ			নাম : রাজু মন্ডল পিতার নাম: রাম মন্ডল বাড়ির নং : n0023 বয়স : 46 লিঙ্গ : পুরুষ		
400	MMF2637403	ফটো উপলব্ধ	401	XZA2011526	ফটো উপলব্ধ	402	XZA2343499	ফটো উপলব্ধ
নাম : সোমা মন্ডল স্বামীর নাম: তপন মন্ডল বাড়ির নং : n0023 বয়স : 44 লিঙ্গ : মহিলা			নাম : বিশ্বদীপ মণ্ডল পিতার নাম: প্রশান্ত মণ্ডল বাড়ির নং : n0050 বয়স : 28 লিঙ্গ : পুরুষ			নাম : খুমুনী দোলই মন্ডল স্বামীর নাম: তারক মন্ডল বাড়ির নং : N0023 বয়স : 34 লিঙ্গ : মহিলা		
403	XZA2369817	ফটো উপলব্ধ	404	YWJ1632512	ফটো উপলব্ধ	405	AKQ1906718	ফটো উপলব্ধ
নাম : মনীষা মন্ডল পিতার নাম: মদন মোহন মন্ডল বাড়ির নং : এন0424 বয়স : 24 লিঙ্গ : মহিলা			নাম : সম্পা মণ্ডল স্বামীর নাম: তরুণ কুমার মণ্ডল বাড়ির নং : এন0163 বয়স : 33 লিঙ্গ : মহিলা			নাম : গুন্ডা সামন্ত স্বামীর নাম: অরুণ সামন্ত বাড়ির নং : এন0051 বয়স : 42 লিঙ্গ : মহিলা		
406	XZA2076644	ফটো উপলব্ধ	407	XZA2022804	ফটো উপলব্ধ	408	WB/30/202/549016	ফটো উপলব্ধ
নাম : প্রিয়াংকা মন্ডল মায়ের নাম: চন্দনা বাড়ির নং : N0020 বয়স : 27 লিঙ্গ : মহিলা			নাম : কাকলি মন্ডল(সামন্ত) স্বামীর নাম: রবীন্দ্রনাথ সামন্ত বাড়ির নং : n0486 বয়স : 28 লিঙ্গ : মহিলা			নাম : পশুপতি মনি পিতার নাম: চৈতন্যচরণ মনি বাড়ির নং : n0344 বয়স : 82 লিঙ্গ : পুরুষ		
409	XZA2011534	ফটো উপলব্ধ	410	WB/30/202/450222	ফটো উপলব্ধ	411	WB/30/202/450377	ফটো উপলব্ধ
নাম : সঞ্জু মল্লিক মায়ের নাম: শিখা মল্লিক বাড়ির নং : n0074 বয়স : 28 লিঙ্গ : পুরুষ			নাম : নলিনীদুলাল মহাপাত্র পিতার নাম: কালীপদ মহাপাত্র বাড়ির নং : n0110 বয়স : 80 লিঙ্গ : পুরুষ			নাম : বিদ্যুৎ মহাপাত্র স্বামীর নাম: নলিনী মহাপাত্র বাড়ির নং : n0110 বয়স : 74 লিঙ্গ : মহিলা		
412	MMF2361640	ফটো উপলব্ধ	413	XZA1542810	ফটো উপলব্ধ	414	MMF2637478	ফটো উপলব্ধ
নাম : সোহম মহাপাত্র পিতার নাম: নলিনী দুলাল মহাপাত্র বাড়ির নং : n0110 বয়স : 49 লিঙ্গ : পুরুষ			নাম : সোমা প্রামানিক(মহাপাত্র) স্বামীর নাম: সোহম মহাপাত্র বাড়ির নং : n0110 বয়স : 43 লিঙ্গ : মহিলা			নাম : সুমন মহাপাত্র পিতার নাম: নলিনী দুলাল মহাপাত্র বাড়ির নং : n0110 বয়স : 42 লিঙ্গ : পুরুষ		
415	XZA2128783	ফটো উপলব্ধ	416	LJF2497881	ফটো উপলব্ধ	417	XZA2343424	ফটো উপলব্ধ
নাম : গৌরী কুইল্যা (মাইতি) স্বামীর নাম: গণেশ মাইতি বাড়ির নং : এন0016 বয়স : 27 লিঙ্গ : মহিলা			নাম : ধৃতি সুন্দর রাউল পিতার নাম: সুদর্শন রাউল বাড়ির নং : এন0120 বয়স : 46 লিঙ্গ : পুরুষ			নাম : অমিত মাইতি পিতার নাম: অশোক মাইতি বাড়ির নং : N0014 বয়স : 25 লিঙ্গ : পুরুষ		
418	XZA2343788	ফটো উপলব্ধ	419	CMF2503852	ফটো উপলব্ধ	420	XZA2490811	ফটো উপলব্ধ
নাম : শঙ্কু মাইতি পিতার নাম: মৃত্যুঞ্জয় মাইতি বাড়ির নং : N001 বয়স : 28 লিঙ্গ : পুরুষ			নাম : মনীষা মাইতি স্বামীর নাম: প্রদীপ কুমার মাইতি বাড়ির নং : n0095 বয়স : 60 লিঙ্গ : মহিলা			নাম : সীতা রানী মন্ডল স্বামীর নাম: কালীপদ মন্ডল বাড়ির নং : এন0092 বয়স : 56 লিঙ্গ : মহিলা		

বিধানসভা নির্বাচনক্ষেত্রের নং, নাম : 203-তমলুক  
ভাগ নং, নাম : 1-ডহরপুর অংশ সাহাপাড়া-মনসামন্দিরপাড়া (দুলে পাড়া সহ পাঁশকুড়া হলাদিয়া রেললাইনের পূর্বাংশ)

421 নাম : রিত পাল পিতার নাম : সেরা পাল বাড়ির নং : N0016 বয়স : 25 লিঙ্গ : পুরুষ	XZA2343135 ফটো উপলব্ধ	422 নাম : বোধময় মাইতি পিতার নাম : অসিত বরণ মাইতি বাড়ির নং : N0419 বয়স : 25 লিঙ্গ : পুরুষ	XZA2343739 ফটো উপলব্ধ	423 নাম : পূর্ণিমা মাইতি স্বামীর নাম : নারায়ন মাইতি বাড়ির নং : n0014 বয়স : 70 লিঙ্গ : মহিলা	WB/30/202/450661 ফটো উপলব্ধ
424 নাম : অশোক কুমার মাইতি মায়ের নাম : পূর্ণিমা মাইতি বাড়ির নং : n0014 বয়স : 47 লিঙ্গ : পুরুষ	MMF2637510 ফটো উপলব্ধ	425 নাম : মিঠু মাইতি স্বামীর নাম : অশোক মাইতি বাড়ির নং : n0014 বয়স : 43 লিঙ্গ : মহিলা	MMF2361665 ফটো উপলব্ধ	426 নাম : ভরত মাইতি পিতার নাম : ঈশ্বর মাইতি বাড়ির নং : n0016 বয়স : 77 লিঙ্গ : পুরুষ	WB/30/202/450773 ফটো উপলব্ধ
427 নাম : কাজল মাইতি স্বামীর নাম : ভরত মাইতি বাড়ির নং : n0016 বয়স : 68 লিঙ্গ : মহিলা	WB/30/202/450772 ফটো উপলব্ধ	428 নাম : গনেশ মাইতি পিতার নাম : ভরত মাইতি বাড়ির নং : n0016 বয়স : 40 লিঙ্গ : পুরুষ	MMF2862456 ফটো উপলব্ধ	429 নাম : নির্মালা মাইতি স্বামীর নাম : অর্জুন মাইতি বাড়ির নং : n0027 বয়স : 77 লিঙ্গ : মহিলা	WB/30/202/450358 ফটো উপলব্ধ
430 নাম : গৌতম মাইতি পিতার নাম : অর্জুন মাইতি বাড়ির নং : n0027 বয়স : 60 লিঙ্গ : পুরুষ	WB/30/202/450692 ফটো উপলব্ধ	431 নাম : পূর্ণিমা মাইতি স্বামীর নাম : গৌতম মাইতি বাড়ির নং : n0027 বয়স : 54 লিঙ্গ : মহিলা	WB/30/202/450536 ফটো উপলব্ধ	432 নাম : স্বপন মাইতি পিতার নাম : অর্জুন মাইতি বাড়ির নং : n0027 বয়স : 43 লিঙ্গ : পুরুষ	XZA1062876 ফটো উপলব্ধ
433 নাম : শতাব্দী মাইতি স্বামীর নাম : স্বপন মাইতি বাড়ির নং : n0027 বয়স : 37 লিঙ্গ : মহিলা	XZA1355254 ফটো উপলব্ধ	434 নাম : তপন মাইতি পিতার নাম : অর্জুন মাইতি বাড়ির নং : n0027 বয়স : 41 লিঙ্গ : পুরুষ	XZA1227388 ফটো উপলব্ধ	435 নাম : নকুল মাইতি পিতার নাম : গনেশ মাইতি বাড়ির নং : n0030 বয়স : 80 লিঙ্গ : পুরুষ	WB/30/202/450420 ফটো উপলব্ধ
436 নাম : উষারানী মাইতি স্বামীর নাম : নকুল মাইতি বাড়ির নং : n0030 বয়স : 74 লিঙ্গ : মহিলা	WB/30/202/450359 ফটো উপলব্ধ	437 নাম : কার্তিক চন্দ্র মাইতি পিতার নাম : নকুল মাইতি বাড়ির নং : n0030 বয়স : 40 লিঙ্গ : পুরুষ	XZA1063015 ফটো উপলব্ধ	438 নাম : প্রদীপ মাইতি পিতার নাম : পঞ্চানন মাইতি বাড়ির নং : n0033 বয়স : 36 লিঙ্গ : পুরুষ	XZA1355742 ফটো উপলব্ধ
439 নাম : চুমকী ভূই (মাইতি) স্বামীর নাম : প্রদীপ মাইতি বাড়ির নং : n0033 বয়স : 34 লিঙ্গ : মহিলা	XZA1542836 ফটো উপলব্ধ	440 নাম : মিনুরানী মাইতি স্বামীর নাম : চিত্তরঞ্জন মাইতি বাড়ির নং : n0092 বয়স : 67 লিঙ্গ : মহিলা	WB/30/202/450388 ফটো উপলব্ধ	441 নাম : সুমনকল্যান মাইতি পিতার নাম : চিত্তরঞ্জন মাইতি বাড়ির নং : n0092 বয়স : 50 লিঙ্গ : পুরুষ	MMF1755172 ফটো উপলব্ধ
442 নাম : শান্তনু মাইতি পিতার নাম : চিত্তরঞ্জন মাইতি বাড়ির নং : n0092 বয়স : 38 লিঙ্গ : পুরুষ	XZA1227461 ফটো উপলব্ধ	443 নাম : হরেকৃষ্ণ মাইতি পিতার নাম : উপেন্দ্র মাইতি বাড়ির নং : n0093 বয়স : 80 লিঙ্গ : পুরুষ	WB/30/202/450112 ফটো উপলব্ধ	444 নাম : উষারানী মাইতি স্বামীর নাম : হরেকৃষ্ণ মাইতি বাড়ির নং : n0093 বয়স : 75 লিঙ্গ : মহিলা	WB/30/202/450297 ফটো উপলব্ধ
445 নাম : দেবশীষ মাইতি পিতার নাম : হরেকৃষ্ণ মাইতি বাড়ির নং : n0093 বয়স : 51 লিঙ্গ : পুরুষ	WB/30/202/450511 ফটো উপলব্ধ	446 নাম : শুভাশীষ মাইতি পিতার নাম : হরেকৃষ্ণ মাইতি বাড়ির নং : n0093 বয়স : 48 লিঙ্গ : পুরুষ	XZA1355544 ফটো উপলব্ধ	447 নাম : শুভাশীষ হাইত পিতার নাম : রঞ্জিত কুমার হাইত বাড়ির নং : n0093 বয়স : 59 লিঙ্গ : পুরুষ	XZA1460492 ফটো উপলব্ধ
448 নাম : মনিকা হাইত স্বামীর নাম : শুভাশীষ হাইত বাড়ির নং : n0093 বয়স : 49 লিঙ্গ : মহিলা	MMF1754530 ফটো উপলব্ধ	449 নাম : অরুন্ধতী মাইতি স্বামীর নাম : শুভাশীষ মাইতি বাড়ির নং : n0093 বয়স : 47 লিঙ্গ : মহিলা	XZA1355452 ফটো উপলব্ধ	450 নাম : সুদিপ্তা রায়(মাইতি) স্বামীর নাম : দেবশীষ মাইতি বাড়ির নং : n0093 বয়স : 47 লিঙ্গ : মহিলা	MMF2637569 ফটো উপলব্ধ

বিধানসভা নির্বাচনক্ষেত্রের নং, নাম : 203-তমলুক  
ভাগ নং, নাম : 1-ডহরপুর অংশ সাহাপাড়া-মনসামন্দিরপাড়া (দুলে পাড়া সহ পাঁশকুড়া হলাদিয়া রেললাইনের পূর্বাংশ)

451 নাম : অতনু মাইতি পিতার নাম: সুরেশ চন্দ্র মাইতি বাড়ির নং : n0095 বয়স : 34 লিঙ্গ : পুরুষ	XZA1858315 ফটো উপলব্ধ	452 নাম : স্নেহলতা মাইতি স্বামীর নাম: যুগলকিশোর মাইতি বাড়ির নং : n0096 বয়স : 69 লিঙ্গ : মহিলা	XZA2451441 ফটো উপলব্ধ	453 নাম : ইলিনা মাইতি পিতার নাম: যুগল কিশোর মাইতি বাড়ির নং : n0096 বয়স : 40 লিঙ্গ : মহিলা	MMF2639243 ফটো উপলব্ধ
454 নাম : সুভাষ চন্দ্র মাইতি পিতার নাম: শশাঙ্ক শেখর মাইতি বাড়ির নং : n0116 বয়স : 64 লিঙ্গ : পুরুষ	HSZ1435643 ফটো উপলব্ধ	455 নাম : সৌরভ মাইতি পিতার নাম: সুভাষ চন্দ্র মাইতি বাড়ির নং : n0116 বয়স : 34 লিঙ্গ : পুরুষ	XZA1655166 ফটো উপলব্ধ	456 নাম : রুবী মাইতি স্বামীর নাম: সুভাষ চন্দ্র মাইতি বাড়ির নং : n0117 বয়স : 59 লিঙ্গ : মহিলা	HGZ1434216 ফটো উপলব্ধ
457 নাম : সুমিত্রা খাটুয়া (মাইতি) স্বামীর নাম: কার্তিক চন্দ্র মাইতি বাড়ির নং : n0030 বয়স : 29 লিঙ্গ : মহিলা	XZA1930916 ফটো উপলব্ধ	458 নাম : সৌভিক মাইতি পিতার নাম: অসিত বরন মাইতি বাড়ির নং : n0417 বয়স : 34 লিঙ্গ : পুরুষ	XZA1628130 ফটো উপলব্ধ	459 নাম : পারুল রানী মাইতি স্বামীর নাম: অসিত বরন মাইতি বাড়ির নং : n0418 বয়স : 57 লিঙ্গ : মহিলা	WB/30/202/258617 ফটো উপলব্ধ
460 নাম : পাপিয়া মাইতি স্বামীর নাম: সুমন কল্যান মাইতি বাড়ির নং : n0385 বয়স : 36 লিঙ্গ : মহিলা	XZA1766328 ফটো উপলব্ধ	461 নাম : প্রদীপ কুমার মাইতি পিতার নাম: অজিত মাইতি বাড়ির নং : N0095 বয়স : 65 লিঙ্গ : পুরুষ	XZA1930585 ফটো উপলব্ধ	462 নাম : ইভানা মাইতি রাউল স্বামীর নাম: ধৃতি সুন্দর রাউল বাড়ির নং : n0096 বয়স : 44 লিঙ্গ : মহিলা	MMF2361806 ফটো উপলব্ধ
463 নাম : সাধনা মাইতি স্বামীর নাম: তপন মাইতি বাড়ির নং : n0027 বয়স : 35 লিঙ্গ : মহিলা	XZA1655174 ফটো উপলব্ধ	464 নাম : শ্রেয়া হাইতি পিতার নাম: শুভাশিস হাইতি বাড়ির নং : এন0093 বয়স : 24 লিঙ্গ : মহিলা	XZA2369460 ফটো উপলব্ধ	465 নাম : কৃষ্ণা মাইতি(বেরা) স্বামীর নাম: স্বদেশরঞ্জন বেরা বাড়ির নং : n0074 বয়স : 68 লিঙ্গ : মহিলা	WB/29/216/348139 ফটো উপলব্ধ
466 নাম : রঘুনাথ মাজী পিতার নাম: শোভন লাল মাজী বাড়ির নং : N0142 বয়স : 27 লিঙ্গ : পুরুষ	XZA2022853 ফটো উপলব্ধ	467 নাম : সবিতা ঘোড়াই মাজী স্বামীর নাম: রঘুনাথ মাজী বাড়ির নং : নং142 বয়স : 26 লিঙ্গ : মহিলা	XZA2705499 ফটো উপলব্ধ	468 নাম : কোয়েল মাজী পিতার নাম: শোভনলাল মাজী বাড়ির নং : এন0142 বয়স : 25 লিঙ্গ : মহিলা	XZA2446672 ফটো উপলব্ধ
469 নাম : সূর্য মাল্লা পিতার নাম: তপন মাল্লা বাড়ির নং : N0333 বয়স : 29 লিঙ্গ : পুরুষ	XZA2022903 ফটো উপলব্ধ	470 নাম : সুপ্রিয়া দাস মল্লা স্বামীর নাম: সিং প্রসাদ মল্লা বাড়ির নং : এন0333 বয়স : 25 লিঙ্গ : মহিলা	XZA2490787 ফটো উপলব্ধ	471 নাম : শিব প্রসাদ মাল্লা পিতার নাম: তপন মাল্লা বাড়ির নং : এন 0333 বয়স : 25 লিঙ্গ : পুরুষ	XZA2490795 ফটো উপলব্ধ
472 নাম : উদয় দোলই পিতার নাম: কানাই দোলই বাড়ির নং : n0333 বয়স : 39 লিঙ্গ : পুরুষ	XZA1765999 ফটো উপলব্ধ	473 নাম : বাসন্তী ফদিকার(দোলই) স্বামীর নাম: উদয় দোলই বাড়ির নং : n0333 বয়স : 35 লিঙ্গ : মহিলা	XZA1766005 ফটো উপলব্ধ	474 নাম : রাধারানী মল্লা স্বামীর নাম: মিত্তু মাল্লা বাড়ির নং : n0460 বয়স : 64 লিঙ্গ : মহিলা	XZA1356237 ফটো উপলব্ধ
475 নাম : সন্দ্যারানী মাল্লা স্বামীর নাম: স্বপন মাল্লা বাড়ির নং : n0009 বয়স : 53 লিঙ্গ : মহিলা	WB/30/202/450524 ফটো উপলব্ধ	476 নাম : কার্তিক মাল্লা পিতার নাম: নরায়ণ মাল্লা বাড়ির নং : n0009 বয়স : 35 লিঙ্গ : পুরুষ	XZA1460617 ফটো উপলব্ধ	477 নাম : সন্তোষ কুমার মাল্লা পিতার নাম: বিনোদ মাল্লা বাড়ির নং : n0112 বয়স : 80 লিঙ্গ : পুরুষ	WB/30/202/450221 ফটো উপলব্ধ
478 নাম : দীপক কুমার মাল্লা পিতার নাম: সন্তোষ কুমার মাল্লা বাড়ির নং : n0112 বয়স : 49 লিঙ্গ : পুরুষ	MMF1443555 ফটো উপলব্ধ	479 নাম : মিঠু সামন্ত(মাল্লা) স্বামীর নাম: দীপক কুমার মাল্লা বাড়ির নং : n0112 বয়স : 42 লিঙ্গ : মহিলা	XZA1765932 ফটো উপলব্ধ	480 নাম : তুলসী মাল্লা স্বামীর নাম: মোহন মাল্লা বাড়ির নং : n0268 বয়স : 41 লিঙ্গ : মহিলা	MMF2810992 ফটো উপলব্ধ

বিধানসভা নির্বাচনক্ষেত্রের নং, নাম : 203-তমলুক  
ভাগ নং, নাম : 1-ডহরপুর অংশ সাহাপাড়া-মনসামন্দিরপাড়া (দু'লে পাড়া সহ পাঁশকুড়া হলদিয়া রেললাইনের পূর্বাংশ)

481	XZA1655141	ফটো উপলব্ধ	482	RGN2072353	ফটো উপলব্ধ	483	MMF1443621	ফটো উপলব্ধ
নাম : অসিমা মাল্লা স্বামীর নাম: তপন মাল্লা বাড়ির নং : n0324 বয়স : 41 লিঙ্গ : মহিলা			নাম : সরস্বতী মাল্লা মন্ডল স্বামীর নাম: বিশ্বজিৎ মন্ডল বাড়ির নং : এন0009 বয়স : 32 লিঙ্গ : মহিলা			নাম : দীনেশ মাল্লা পিতার নাম: সন্তোষ কুমার মাল্লা বাড়ির নং : n0112 বয়স : 47 লিঙ্গ : পুরুষ		
484	CGF2471704	ফটো উপলব্ধ	485	WB/30/202/450608	ফটো উপলব্ধ	486	MMF1444330	ফটো উপলব্ধ
নাম : অতসী মাল্লা পিতার নাম: বাসুদেব মাল্লা বাড়ির নং : এন0001 বয়স : 38 লিঙ্গ : মহিলা			নাম : ব্যোমকেশ মাল পিতার নাম: সন্তোষ মাল বাড়ির নং : n0031 বয়স : 58 লিঙ্গ : পুরুষ			নাম : শেফালী মাল স্বামীর নাম: ব্যোমকেশ মাল বাড়ির নং : n0031 বয়স : 53 লিঙ্গ : মহিলা		
487	WB/30/202/450468	ফটো উপলব্ধ	488	WB/30/202/450478	ফটো উপলব্ধ	489	XZA1542877	ফটো উপলব্ধ
নাম : বাবলু মালিক পিতার নাম: বঙ্কিম মালিক বাড়ির নং : n0065 বয়স : 64 লিঙ্গ : পুরুষ			নাম : ময়না মালিক স্বামীর নাম: বাবলু মালিক বাড়ির নং : n0065 বয়স : 55 লিঙ্গ : মহিলা			নাম : বাপন মালিক পিতার নাম: বাবলু মালিক বাড়ির নং : n0065 বয়স : 34 লিঙ্গ : পুরুষ		
490	XZA1655042	ফটো উপলব্ধ	491	XZA2022911	ফটো উপলব্ধ	492	WB/30/202/450562	ফটো উপলব্ধ
নাম : মৌমিতা মাইতি(মালিক) স্বামীর নাম: বাপন মালিক বাড়ির নং : n0065 বয়স : 33 লিঙ্গ : মহিলা			নাম : তামসী মালিক(দাস) স্বামীর নাম: রাজকুমার দাস বাড়ির নং : n0498 বয়স : 30 লিঙ্গ : মহিলা			নাম : শ্যামপদ মিথুর পিতার নাম: অমূল্য মিথুর বাড়ির নং : n0061 বয়স : 60 লিঙ্গ : পুরুষ		
493	WB/30/202/450384	ফটো উপলব্ধ	494	WB/30/202/450215	ফটো উপলব্ধ	495	XZA1355320	ফটো উপলব্ধ
নাম : জয়দেব মিথুর পিতার নাম: পঞ্চানন মিথুর বাড়ির নং : n0047 বয়স : 59 লিঙ্গ : পুরুষ			নাম : কল্পনা মিথুর স্বামীর নাম: জয়দেব মিথুর বাড়ির নং : n0047 বয়স : 52 লিঙ্গ : মহিলা			নাম : ভঞ্জ মিথুর পিতার নাম: জয়দেব মিথুর বাড়ির নং : n0047 বয়স : 36 লিঙ্গ : পুরুষ		
496	XZA1848803	ফটো উপলব্ধ	497	WB/30/202/450312	ফটো উপলব্ধ	498	XZA1542885	ফটো উপলব্ধ
নাম : অর্চনা মিথুর স্বামীর নাম: ভঞ্জ মিথুর বাড়ির নং : n0047 বয়স : 32 লিঙ্গ : মহিলা			নাম : পঞ্চমী মিথুর স্বামীর নাম: শ্যামপদ মিথুর বাড়ির নং : n0061 বয়স : 57 লিঙ্গ : মহিলা			নাম : তাপস মিথুর পিতার নাম: শ্যামপদ মিথুর বাড়ির নং : n0061 বয়স : 36 লিঙ্গ : পুরুষ		
499	XZA1355585	ফটো উপলব্ধ	500	WB/30/202/450328	ফটো উপলব্ধ	501	WB/30/202/450442	ফটো উপলব্ধ
নাম : পুতল বেরা(মিথুর) স্বামীর নাম: তাপস মিথুর বাড়ির নং : n0061 বয়স : 38 লিঙ্গ : মহিলা			নাম : সাগরী মিথুর স্বামীর নাম: কালোবরন মিথুর বাড়ির নং : n0097 বয়স : 55 লিঙ্গ : মহিলা			নাম : মিঠুরানী মিথুর স্বামীর নাম: কালোবরন মিথুর বাড়ির নং : n0097 বয়স : 54 লিঙ্গ : মহিলা		
502	XZA2449973	ফটো উপলব্ধ	503	XZA1851740	ফটো উপলব্ধ	504	XZA2343879	ফটো উপলব্ধ
নাম : মোহিনী মিথুর স্বামীর নাম: হারানন মিথুর বাড়ির নং : n0048 বয়স : 54 লিঙ্গ : মহিলা			নাম : অঙ্কিতা ভট্টাচার্য্য পিতার নাম: অশোক ভট্টাচার্য্য বাড়ির নং : এন0036 বয়স : 31 লিঙ্গ : মহিলা			নাম : নারায়ন মিদ্যা পিতার নাম: বিনোদ মিদ্যা বাড়ির নং : n0036 বয়স : 65 লিঙ্গ : পুরুষ		
505	WB/30/202/450302	ফটো উপলব্ধ	506	XZA1655000	ফটো উপলব্ধ	507	MMF2945806	ফটো উপলব্ধ
নাম : অঞ্জলি মিদ্যা স্বামীর নাম: নারায়ন মিদ্যা বাড়ির নং : n0036 বয়স : 60 লিঙ্গ : মহিলা			নাম : সম্পা দাস(মিদ্যা) স্বামীর নাম: গৌরান্দ মিদ্যা বাড়ির নং : n0036 বয়স : 32 লিঙ্গ : মহিলা			নাম : জগন্নাথ মিদ্যা পিতার নাম: নারায়ন চন্দ্র মিদ্যা বাড়ির নং : n0036 বয়স : 43 লিঙ্গ : পুরুষ		
508	XZA2369551	ফটো উপলব্ধ	509	MMF2361913	ফটো উপলব্ধ	510	WB/30/202/531374	ফটো উপলব্ধ
নাম : সম্পা ভৌমিক পিতার নাম: সুদর্শন ভৌমিক বাড়ির নং : এন0036 বয়স : 24 লিঙ্গ : মহিলা			নাম : গৌরান্দ মিদ্যা পিতার নাম: নারায়ন মিদ্যা বাড়ির নং : n0036 বয়স : 48 লিঙ্গ : পুরুষ			নাম : সৌমেন্দ্র নাথ মেট্যা পিতার নাম: লক্ষীকান্ত মেট্যা বাড়ির নং : N0269 বয়স : 52 লিঙ্গ : পুরুষ		

বিধানসভা নির্বাচনক্ষেত্রের নং, নাম : 203-তমলুক  
ভাগ নং, নাম : 1-ডহরপুর অংশ সাহাপাড়া-মনসামন্দিরপাড়া (দু'লে পাড়া সহ পাঁশকুড়া হলাদিয়া রেললাইনের পূর্বাংশ)

511 নাম : নীলারানী মেট্যা স্বামীর নাম: সৌমেন্দ্রনাথ মেট্যা বাড়ির নং : N0269 বয়স : 51 লিঙ্গ : মহিলা	MMF1410182 ফটো উপলব্ধ	512 নাম : সুপ্রিয় মেট্যা পিতার নাম: সৌমেন্দ্রনাথ মেট্যা বাড়ির নং : N0269 বয়স : 28 লিঙ্গ : পুরুষ	XZA2248490 ফটো উপলব্ধ	513 নাম : সন্ধ্যারানী সর্দার স্বামীর নাম: পঞ্চানন সর্দার বাড়ির নং : n0063 বয়স : 77 লিঙ্গ : মহিলা	WB/30/202/450428 ফটো উপলব্ধ
514 নাম : সুকমল সর্দার পিতার নাম: পঞ্চানন সর্দার বাড়ির নং : n0063 বয়স : 42 লিঙ্গ : পুরুষ	XZA1063932 ফটো উপলব্ধ	515 নাম : কৃষ্ণা সিং (সর্দার) স্বামীর নাম: সুকমল সর্দার বাড়ির নং : n0063 বয়স : 32 লিঙ্গ : মহিলা	XZA1849017 ফটো উপলব্ধ	516 নাম : সীতারানী মিথুর স্বামীর নাম: রামচন্দ্র মিথুর বাড়ির নং : n0063 বয়স : 60 লিঙ্গ : মহিলা	WB/30/202/450209 ফটো উপলব্ধ
517 নাম : রাজু মিথুর পিতার নাম: রাম মিথুর বাড়ির নং : n0063 বয়স : 31 লিঙ্গ : পুরুষ	XZA1848811 ফটো উপলব্ধ	518 নাম : চুটুরানী সর্দার স্বামীর নাম: নারায়ণ সর্দার বাড়ির নং : n0083 বয়স : 53 লিঙ্গ : মহিলা	WB/30/202/450834 ফটো উপলব্ধ	519 নাম : সুদর্শন সর্দার পিতার নাম: পঞ্চানন সর্দার বাড়ির নং : n0083 বয়স : 50 লিঙ্গ : পুরুষ	WB/30/202/450076 ফটো উপলব্ধ
520 নাম : পূর্ণিমা সর্দার স্বামীর নাম: সুদর্শন সর্দার বাড়ির নং : n0083 বয়স : 44 লিঙ্গ : মহিলা	MMF2637882 ফটো উপলব্ধ	521 নাম : বিশ্বজিৎ সর্দার পিতার নাম: নারায়ণ সর্দার বাড়ির নং : n0083 বয়স : 35 লিঙ্গ : পুরুষ	XZA1542919 ফটো উপলব্ধ	522 নাম : গুণ্ডজিৎ সর্দার পিতার নাম: সুদর্শন সর্দার বাড়ির নং : এন0083 বয়স : 26 লিঙ্গ : পুরুষ	XZA2104156 ফটো উপলব্ধ
523 নাম : ইন্দ্রজিৎ সর্দার পিতার নাম: সুদর্শন সর্দার বাড়ির নং : এন0083 বয়স : 24 লিঙ্গ : পুরুষ	XZA2369684 ফটো উপলব্ধ	524 নাম : দোলন মান্না মিথুর স্বামীর নাম: রাজু মিথুর বাড়ির নং : N0063 বয়স : 33 লিঙ্গ : মহিলা	XZA2343515 ফটো উপলব্ধ	525 নাম : জয়শ্রী বেবী সর্দার স্বামীর নাম: ইন্দ্রজিৎ সর্দার বাড়ির নং : এন0083 বয়স : 24 লিঙ্গ : মহিলা	XZA2561710 ফটো উপলব্ধ
526 নাম : বিক্রম প্রামাণিক পিতার নাম: মোহন প্রামাণিক বাড়ির নং : এন0083 বয়স : 22 লিঙ্গ : পুরুষ	XZA2561744 ফটো উপলব্ধ	527 নাম : মৌমিতা সাঁতরা মান্না স্বামীর নাম: দীনেশ মান্না বাড়ির নং : n0229 বয়স : 38 লিঙ্গ : মহিলা	MMF2862357 ফটো উপলব্ধ	528 নাম : প্রদীপ্ত সাঁতরা পিতার নাম: মানিকলাল সাঁতরা বাড়ির নং : n0229 বয়স : 47 লিঙ্গ : পুরুষ	MMF1443605 ফটো উপলব্ধ
529 নাম : রতন চন্দ্র সাঁতরা পিতার নাম: পঞ্চানন সাঁতরা বাড়ির নং : n0088 বয়স : 71 লিঙ্গ : পুরুষ	WB/30/202/450169 ফটো উপলব্ধ	530 নাম : পুষ্পিতা সাঁতরা পিতার নাম: জয়ন্ত সাঁতরা বাড়ির নং : এন0229 বয়স : 25 লিঙ্গ : মহিলা	XZA2369494 ফটো উপলব্ধ	531 নাম : মানিকলাল সাঁতরা পিতার নাম: পঞ্চানন সাঁতরা বাড়ির নং : n0229 বয়স : 83 লিঙ্গ : পুরুষ	XZA2245058 ফটো উপলব্ধ
532 নাম : জয়ন্ত সাঁতরা পিতার নাম: মানিকলাল সাঁতরা বাড়ির নং : n0229 বয়স : 49 লিঙ্গ : পুরুষ	MMF2637890 ফটো উপলব্ধ	533 নাম : সমরেশ সাঁতরা পিতার নাম: স্বপ্ন সাঁতরা বাড়ির নং : n0107 বয়স : 29 লিঙ্গ : পুরুষ	XZA1930825 ফটো উপলব্ধ	534 নাম : অর্পিতা প্রধান সাঁতরা স্বামীর নাম: সুদীপ্ত সাঁতরা বাড়ির নং : n0229 বয়স : 32 লিঙ্গ : মহিলা	XZA1930577 ফটো উপলব্ধ
535 নাম : অর্চনা সাঁতরা স্বামীর নাম: সুকুমার সাঁতরা বাড়ির নং : n0043 বয়স : 67 লিঙ্গ : মহিলা	WB/30/202/450037 ফটো উপলব্ধ	536 নাম : শবনম সাঁতরা পিতার নাম: সুব্রত সাঁতরা বাড়ির নং : n0043 বয়স : 39 লিঙ্গ : মহিলা	MMF2862407 ফটো উপলব্ধ	537 নাম : সুকুমার সাঁতরা পিতার নাম: দুলাল সাঁতরা বাড়ির নং : n0046 বয়স : 54 লিঙ্গ : পুরুষ	WB/30/202/450164 ফটো উপলব্ধ
538 নাম : রুপা সাঁতরা স্বামীর নাম: সুকুমার সাঁতরা বাড়ির নং : n0046 বয়স : 51 লিঙ্গ : মহিলা	WB/30/202/450214 ফটো উপলব্ধ	539 নাম : রমেশ চন্দ্র সাঁতরা পিতার নাম: রতন চন্দ্র সাঁতরা বাড়ির নং : n0088 বয়স : 42 লিঙ্গ : পুরুষ	MMF2753119 ফটো উপলব্ধ	540 নাম : সুভাষ সাঁতরা পিতার নাম: ধরবীধর সাঁতরা বাড়ির নং : n0100 বয়স : 69 লিঙ্গ : পুরুষ	WB/30/202/450806 ফটো উপলব্ধ

বিধানসভা নির্বাচনক্ষেত্রের নং, নাম : 203-তমলুক  
ভাগ নং, নাম : 1-ডহরপুর অংশ সাহাপাড়া-মনসামন্দিরপাড়া (দু'লে পাড়া সহ পাঁশকুড়া হলদিয়া রেললাইনের পূর্বাংশ)

541 নাম : আঙ্গুর সাঁতরা স্বামীর নাম: সুভাষ সাঁতরা বাড়ির নং : n0100 বয়স : 62 লিঙ্গ : মহিলা	WB/30/202/450807	ফটো উপলব্ধ	542 নাম : বাবলু সাঁতরা পিতার নাম: সুভাষ সাঁতরা বাড়ির নং : n0100 বয়স : 40 লিঙ্গ : পুরুষ	XZA1227503	ফটো উপলব্ধ	543 নাম : অনিতা রাউৎ (সাঁতরা) স্বামীর নাম: বাবলু সাঁতরা বাড়ির নং : n0100 বয়স : 35 লিঙ্গ : মহিলা	XZA1355536	ফটো উপলব্ধ
544 নাম : মনু সাঁতরা পিতার নাম: ধরণী সাঁতরা বাড়ির নং : n0101 বয়স : 55 লিঙ্গ : পুরুষ	WB/30/202/450585	ফটো উপলব্ধ	545 নাম : গীতা সাঁতরা স্বামীর নাম: মনু সাঁতরা বাড়ির নং : n0101 বয়স : 49 লিঙ্গ : মহিলা	MMF2637924	ফটো উপলব্ধ	546 নাম : ঝনু সাঁতরা পিতার নাম: ধরণী সাঁতরা বাড়ির নং : n0103 বয়স : 68 লিঙ্গ : পুরুষ	WB/30/202/450627	ফটো উপলব্ধ
547 নাম : সোমা সাঁতরা স্বামীর নাম: ঝনু সাঁতরা বাড়ির নং : n0103 বয়স : 65 লিঙ্গ : মহিলা	WB/30/202/450649	ফটো উপলব্ধ	548 নাম : শ্যামল সাঁতরা পিতার নাম: ঝনু সাঁতরা বাড়ির নং : n0103 বয়স : 39 লিঙ্গ : পুরুষ	XZA1355890	ফটো উপলব্ধ	549 নাম : রবীন্দ্রনাথ সাঁতরা পিতার নাম: ধরণী সাঁতরা বাড়ির নং : n0107 বয়স : 80 লিঙ্গ : পুরুষ	WB/30/202/450747	ফটো উপলব্ধ
550 নাম : স্বপন সাঁতরা পিতার নাম: রবীন্দ্রনাথ সাঁতরা বাড়ির নং : n0107 বয়স : 52 লিঙ্গ : পুরুষ	MMF2637932	ফটো উপলব্ধ	551 নাম : সুখমা সাঁতরা স্বামীর নাম: স্বপন সাঁতরা বাড়ির নং : n0107 বয়স : 45 লিঙ্গ : মহিলা	MMF2637940	ফটো উপলব্ধ	552 নাম : লক্ষ্মীরানী সাঁতরা স্বামীর নাম: রবীন্দ্র সাঁতরা বাড়ির নং : n0107 বয়স : 73 লিঙ্গ : মহিলা	WB/30/202/450746	ফটো উপলব্ধ
553 নাম : খুকু সাঁতরা স্বামীর নাম: তপন সাঁতরা বাড়ির নং : n0107 বয়স : 38 লিঙ্গ : মহিলা	XZA1227495	ফটো উপলব্ধ	554 নাম : নানু সাঁতরা পিতার নাম: ধরণী সাঁতরা বাড়ির নং : n0205 বয়স : 67 লিঙ্গ : পুরুষ	WB/30/202/450617	ফটো উপলব্ধ	555 নাম : উষা সাঁতরা স্বামীর নাম: নানু সাঁতরা বাড়ির নং : n0205 বয়স : 56 লিঙ্গ : মহিলা	WB/30/202/450655	ফটো উপলব্ধ
556 নাম : অন্নপূর্ণা মালিক(সাঁতরা) স্বামীর নাম: প্রদীপ্ত সাঁতরা বাড়ির নং : n0229 বয়স : 32 লিঙ্গ : মহিলা	XZA1765940	ফটো উপলব্ধ	557 নাম : সুদীপ্ত সাঁতরা পিতার নাম: মানিকলাল সাঁতরা বাড়ির নং : n0229 বয়স : 45 লিঙ্গ : পুরুষ	MMF2637916	ফটো উপলব্ধ	558 নাম : কম্পনা সাঁতরা স্বামীর নাম: জয়ন্ত সাঁতরা বাড়ির নং : n0229 বয়স : 45 লিঙ্গ : মহিলা	MMF2637908	ফটো উপলব্ধ
559 নাম : বন্দনা দাস স্বামীর নাম: ০০০০ ০০০০ ০০০ বাড়ির নং : ০০০০ বয়স : 57 লিঙ্গ : মহিলা	FMD2834836	ফটো উপলব্ধ	560 নাম : সুলেখা সাঁতরা মায়ের নাম: খুকু সাঁতরা বাড়ির নং : এন0107 বয়স : 21 লিঙ্গ : মহিলা	XZA2628006	ফটো উপলব্ধ	561 নাম : অমিতেশ সাঁতরা পিতার নাম: কমল প্রসন্ন সাঁতরা বাড়ির নং : 000 বয়স : 50 লিঙ্গ : পুরুষ	MMF1525211	ফটো উপলব্ধ
562 নাম : বনশ্রী দাস স্বামীর নাম: দেবনন্দন দাস বাড়ির নং : নং 110 বয়স : 43 লিঙ্গ : মহিলা	AWK1566801	ফটো উপলব্ধ	563 নাম : শ্রাবনী দাস স্বামীর নাম: অমিতেশ সাঁতরা বাড়ির নং : 000 বয়স : 50 লিঙ্গ : মহিলা	XZA2637692	ফটো উপলব্ধ	564 নাম : সুমন সামন্ত পিতার নাম: মিলন সামন্ত বাড়ির নং : এন0010 বয়স : 22 লিঙ্গ : পুরুষ	XZA2561801	ফটো উপলব্ধ
565 নাম : তপসী জানা সামন্ত স্বামীর নাম: উত্তম কুমার সামন্ত বাড়ির নং : n0113 বয়স : 51 লিঙ্গ : মহিলা	XZA2344752	ফটো উপলব্ধ	566 নাম : মঞ্জু সামন্ত স্বামীর নাম: রবী সামন্ত বাড়ির নং : n0004 বয়স : 46 লিঙ্গ : মহিলা	WB/30/202/450522	ফটো উপলব্ধ	567 নাম : অরুণাভ সামন্ত পিতার নাম: পঙ্কজ কুমার সামন্ত বাড়ির নং : n0105 বয়স : 49 লিঙ্গ : পুরুষ	MMF2362192	ফটো উপলব্ধ
568 নাম : উজ্জ্বল দাস পিতার নাম: প্রফুল্ল দাস বাড়ির নং : n0010 বয়স : 60 লিঙ্গ : পুরুষ	WB/30/202/450154	ফটো উপলব্ধ	569 নাম : দীপাহিতা সামন্ত পিতার নাম: তপন কুমার সামন্ত বাড়ির নং : এন0001 বয়স : 27 লিঙ্গ : মহিলা	XZA2128643	ফটো উপলব্ধ	570 নাম : প্রসেনজিৎ সামন্ত পিতার নাম: গণেশ সামন্ত বাড়ির নং : এন0341 বয়স : 24 লিঙ্গ : পুরুষ	XZA2369700	ফটো উপলব্ধ

বিধানসভা নির্বাচনক্ষেত্রের নং, নাম : 203-তমলুক  
ভাগ নং, নাম : 1-ডহরপুর অংশ সাহাপাড়া-মনসামন্দিরপাড়া (দু'লে পাড়া সহ পাঁশকুড়া হালদিয়া রেললাইনের পূর্বাংশ)

571 নাম : মায়ী সামন্ত স্বামীর নাম : ঝন্টু সামন্ত বাড়ির নং : n0457 বয়স : 46 লিঙ্গ : মহিলা	XZA1655588 ফটো উপলব্ধ	572 নাম : ঝন্টু সামন্ত পিতার নাম : গোপাল সামন্ত বাড়ির নং : n0458 বয়স : 51 লিঙ্গ : পুরুষ	XZA1655570 ফটো উপলব্ধ	573 নাম : উত্তম কুমার সামন্ত পিতার নাম : একাদশী সামন্ত বাড়ির নং : n0113 বয়স : 58 লিঙ্গ : পুরুষ	XZA2344745 ফটো উপলব্ধ
574 নাম : প্রতিমা রানী সামন্ত স্বামীর নাম : গনেশ সামন্ত বাড়ির নং : n0004 বয়স : 48 লিঙ্গ : মহিলা	XZA1355627 ফটো উপলব্ধ	575 নাম : পুষ্পালা সামন্ত স্বামীর নাম : জগন্নাথ সামন্ত বাড়ির নং : n0010 বয়স : 78 লিঙ্গ : মহিলা	WB/30/202/450263 ফটো উপলব্ধ	576 নাম : যুগল সামন্ত পিতার নাম : জগন্নাথ সামন্ত বাড়ির নং : n0010 বয়স : 60 লিঙ্গ : পুরুষ	WB/30/202/450566 ফটো উপলব্ধ
577 নাম : মোসুমী সামন্ত স্বামীর নাম : যুগল সামন্ত বাড়ির নং : n0010 বয়স : 51 লিঙ্গ : মহিলা	WB/30/202/450259 ফটো উপলব্ধ	578 নাম : রবীন্দ্রনাথ সামন্ত পিতার নাম : যুগল সামন্ত বাড়ির নং : n0010 বয়স : 31 লিঙ্গ : পুরুষ	XZA1765734 ফটো উপলব্ধ	579 নাম : মিলন সামন্ত পিতার নাম : জগন্নাথ সামন্ত বাড়ির নং : n0010 বয়স : 53 লিঙ্গ : পুরুষ	WB/30/202/450526 ফটো উপলব্ধ
580 নাম : শেফালী সামন্ত স্বামীর নাম : মিলন সামন্ত বাড়ির নং : n0010 বয়স : 48 লিঙ্গ : মহিলা	MMF1754985 ফটো উপলব্ধ	581 নাম : স্বপ্না সামন্ত স্বামীর নাম : পঙ্কোজাফ সামন্ত বাড়ির নং : n0105 বয়স : 71 লিঙ্গ : মহিলা	WB/30/202/450011 ফটো উপলব্ধ	582 নাম : হৈমন্তী সামন্ত পিতার নাম : পঙ্কজ সামন্ত বাড়ির নং : n0105 বয়স : 52 লিঙ্গ : মহিলা	MMF2362184 ফটো উপলব্ধ
583 নাম : চিনুরানী সী (সামন্ত) স্বামীর নাম : অরুণাভ সামন্ত বাড়ির নং : n0105 বয়স : 38 লিঙ্গ : মহিলা	XZA1064922 ফটো উপলব্ধ	584 নাম : অঞ্জলী অধিকারী (সামন্ত) স্বামীর নাম : স্বপন কুমার সামন্ত বাড়ির নং : n0113 বয়স : 64 লিঙ্গ : মহিলা	WB/30/202/450735 ফটো উপলব্ধ	585 নাম : স্বনত্ন সামন্ত পিতার নাম : স্বপন কুমার সামন্ত বাড়ির নং : n0113 বয়স : 35 লিঙ্গ : পুরুষ	XZA1355577 ফটো উপলব্ধ
586 নাম : শান্তনু সামন্ত পিতার নাম : স্বপন কুমার সামন্ত বাড়ির নং : n0113 বয়স : 30 লিঙ্গ : পুরুষ	XZA1858778 ফটো উপলব্ধ	587 নাম : তপন কুমার সামন্ত পিতার নাম : একাদশী সামন্ত বাড়ির নং : n0113 বয়স : 65 লিঙ্গ : পুরুষ	MMF2810745 ফটো উপলব্ধ	588 নাম : তমালিকা সামন্ত পিতার নাম : তপন কুমার সামন্ত বাড়ির নং : n0113 বয়স : 33 লিঙ্গ : মহিলা	XZA1542950 ফটো উপলব্ধ
589 নাম : মালারানী সামন্ত স্বামীর নাম : তপন সামন্ত বাড়ির নং : n0113 বয়স : 58 লিঙ্গ : মহিলা	WB/30/202/450733 ফটো উপলব্ধ	590 নাম : সুরজিৎ সামন্ত পিতার নাম : কেশব চন্দ্র সামন্ত বাড়ির নং : n0299 বয়স : 52 লিঙ্গ : পুরুষ	WB/30/203/555827 ফটো উপলব্ধ	591 নাম : দীনেশ সামন্ত পিতার নাম : রবি সামন্ত বাড়ির নং : n0340 বয়স : 39 লিঙ্গ : পুরুষ	XZA1766070 ফটো উপলব্ধ
592 নাম : গনেশ সামন্ত পিতার নাম : রবি সামন্ত বাড়ির নং : n0341 বয়স : 44 লিঙ্গ : পুরুষ	XZA1766088 ফটো উপলব্ধ	593 নাম : সুস্মিতা সামন্ত পিতার নাম : মিলন সামন্ত বাড়ির নং : N0010 বয়স : 25 লিঙ্গ : মহিলা	XZA2343697 ফটো উপলব্ধ	594 নাম : সৌম্যদেব সামন্ত পিতার নাম : উত্তম কুমার সামন্ত বাড়ির নং : এন0113 বয়স : 24 লিঙ্গ : পুরুষ	XZA2369437 ফটো উপলব্ধ
595 নাম : ইন্দ্রানী সামন্ত মাইতি স্বামীর নাম : সুরজিত সামন্ত বাড়ির নং : n0288 বয়স : 42 লিঙ্গ : মহিলা	MMF2753291 ফটো উপলব্ধ	596 নাম : শান্তনু সাহু পিতার নাম : গোবিন্দ প্রসাদ সাহু বাড়ির নং : n0212 বয়স : 51 লিঙ্গ : পুরুষ	WB/30/202/450691 ফটো উপলব্ধ	597 নাম : বিথিকা সাহু স্বামীর নাম : শান্তনু সাহু বাড়ির নং : n0212 বয়স : 43 লিঙ্গ : মহিলা	XZA1227560 ফটো উপলব্ধ
598 নাম : অঞ্জলী সাহা স্বামীর নাম : মুরারী সাহা বাড়ির নং : n0264 বয়স : 80 লিঙ্গ : মহিলা	WB/30/202/450509 ফটো উপলব্ধ	599 নাম : সন্ধ্যারানী সিং স্বামীর নাম : করপাল সিং বাড়ির নং : n0052 বয়স : 67 লিঙ্গ : মহিলা	WB/30/202/450600 ফটো উপলব্ধ	600 নাম : সুমিত্রা সিং স্বামীর নাম : দুলাল সিং বাড়ির নং : n0064 বয়স : 59 লিঙ্গ : মহিলা	WB/30/202/450427 ফটো উপলব্ধ

বিধানসভা নির্বাচনক্ষেত্রের নং, নাম : 203-তমলুক  
ভাগ নং, নাম : 1-ডহরপুর অংশ সাহাপাড়া-মনসামন্দিরপাড়া (দুদে পাড়া সহ পাঁশকুড়া হলদিয়া রেললাইনের পূর্বাংশ)

601 নাম : চন্দনা ধাড়া(সিং) স্বামীর নাম: বাপি সিং বাড়ির নং : n0064 বয়স : 34 লিঙ্গ : মহিলা	XZA1655109 ফটো উপলব্ধ	602 নাম : সায়ন বর্মন পিতার নাম: গণেশ বর্মন বাড়ির নং : এন0052 বয়স : 22 লিঙ্গ : পুরুষ	XZA2561611 ফটো উপলব্ধ	603 নাম : শিখা সিং(ঘোষ) স্বামীর নাম: শান্তনু ঘোষ বাড়ির নং : N0059 বয়স : 30 লিঙ্গ : মহিলা	XZA2022895 ফটো উপলব্ধ
604 নাম : তাপস কুমার সিংহ পিতার নাম: নিরঞ্জন সিংহ বাড়ির নং : n0416 বয়স : 58 লিঙ্গ : পুরুষ	WB/30/202/297094 ফটো উপলব্ধ	605 নাম : সনাতন হাইত পিতার নাম: শ্যামপদ হাইত বাড়ির নং : N0409 বয়স : 46 লিঙ্গ : পুরুষ	CGF2167062 ফটো উপলব্ধ	606 নাম : টুকু হালদার স্বামীর নাম: মোহন হালদার বাড়ির নং : n0394 বয়স : 45 লিঙ্গ : মহিলা	XZA1848779 ফটো উপলব্ধ
607 নাম : ভগীরথ বাগ মায়ের নাম: কৃষ্ণা বাগ বাড়ির নং : এন0001 বয়স : 22 লিঙ্গ : পুরুষ	XZA2647709 ফটো উপলব্ধ	608 নাম : সরস্বতী দাস মিদ্যা স্বামীর নাম: কৃষ্ণপ্রসাদ দাস বাড়ির নং : এন0036 বয়স : 37 লিঙ্গ : মহিলা	XZA2647717 ফটো উপলব্ধ	609 নাম : মৌসুমী সার মন্ডল স্বামীর নাম: বিশ্বদীপ মন্ডল বাড়ির নং : এন0050 বয়স : 26 লিঙ্গ : মহিলা	XZA2647725 ফটো উপলব্ধ
610 নাম : কালীচরণ সিংহ মায়ের নাম: সুমিত্রা সিংহ বাড়ির নং : এন0054 বয়স : 25 লিঙ্গ : পুরুষ	XZA2653095 ফটো উপলব্ধ	611 নাম : গীতারানী দাস স্বামীর নাম: তপন কুমার দাস বাড়ির নং : নং190 বয়স : 65 লিঙ্গ : মহিলা	MMF0110676 ফটো উপলব্ধ	612 নাম : ঐশ্বর্য ঠাকুর পিতার নাম: ঐশ্বর্য ঠাকুর বাড়ির নং : ওয়ার্ড নং - 16 বয়স : 29 লিঙ্গ : মহিলা	NEX1227008 ফটো উপলব্ধ
613 নাম : স্নিগ্ধা চন্দ্র (আচার্য্য) স্বামীর নাম: দেবপ্রসাদ আচার্য্য বাড়ির নং : নং2 বয়স : 45 লিঙ্গ : মহিলা	XZA1896950 ফটো উপলব্ধ	614 নাম : তপন কুমার দাস পিতার নাম: সুদর্শন দাস বাড়ির নং : নং190 বয়স : 74 লিঙ্গ : পুরুষ	MMF0107268 ফটো উপলব্ধ	615 নাম : দেব প্রসাদ আচার্য্য পিতার নাম: মুতুঞ্জয় আচার্য্য বাড়ির নং : এন0050 বয়স : 46 লিঙ্গ : পুরুষ	MMF1622992 ফটো উপলব্ধ
616 নাম : অয়ন মান্না পিতার নাম: প্রদীপ মান্না বাড়ির নং : নং1 বয়স : 22 লিঙ্গ : পুরুষ	XZA2714426 ফটো উপলব্ধ	617 নাম : রাকেশ ধাড়া মায়ের নাম: করুণা দাস ধাড়া বাড়ির নং : এন0017 বয়স : 21 লিঙ্গ : পুরুষ	XZA2714442 ফটো উপলব্ধ	618 নাম : প্রীতম চৌধুরী পিতার নাম: চিন্ময় চৌধুরী বাড়ির নং : নং403 বয়স : 20 লিঙ্গ : পুরুষ	XZA2714574 ফটো উপলব্ধ
619 নাম : অশ্রিতা ঘাটা মায়ের নাম: টুটুল ঘাটা বাড়ির নং : নং274 বয়স : 20 লিঙ্গ : মহিলা	XZA2716173 ফটো উপলব্ধ	620 নাম : রিয়াংকা সিং স্বামীর নাম: কালীচরণ সিং বাড়ির নং : 658 বয়স : 21 লিঙ্গ : মহিলা	XZA2718294 ফটো উপলব্ধ	621 নাম : টুম্পা মন্ডল মাইতি পিতার নাম: প্রশান্ত মন্ডল বাড়ির নং : এন0050 বয়স : 24 লিঙ্গ : মহিলা	XZA2718310 ফটো উপলব্ধ
622 নাম : স্নেহাশিষ মাইতি পিতার নাম: দেবশীষ মাইতি বাড়ির নং : এন0093 বয়স : 21 লিঙ্গ : পুরুষ	XZA2719870 ফটো উপলব্ধ	623 নাম : তল্লিষ্ঠা সিনহা পিতার নাম: তাপস কুমার সিনহা বাড়ির নং : 651 বয়স : 20 লিঙ্গ : মহিলা	XZA2719912 ফটো উপলব্ধ	624 নাম : অঙ্কুরিত পট্টনায়ক পিতার নাম: রাকেশ পট্টনায়ক বাড়ির নং : নিই ত্রিনল্যান্ড নর্সিংহোম বয়স : 20 লিঙ্গ : পুরুষ	XZA2738524 ফটো উপলব্ধ
625 নাম : চন্দ্রইয়ানি পর্বত মায়ের নাম: বিজয়া লক্ষ্মী পর্বত বাড়ির নং : এন0003 বয়স : 20 লিঙ্গ : মহিলা	XZA2748093 ফটো উপলব্ধ	626 নাম : সুমন সাউ পিতার নাম: মিলন সাউ বাড়ির নং : এন0195 বয়স : 21 লিঙ্গ : পুরুষ	XZA2674091 ফটো উপলব্ধ		

বিধানসভা নির্বাচনক্ষেত্রের নং, নাম : 203-তমলুক  
1- সংযোজন তালিকা 1 (01-01-2026 28-02-2026 )

নির্বাচক সংখ্যার সারসংক্ষেপ :

A) নির্বাচকের সংখ্যা :

	নির্বাচক তালিকার প্রকৃতি	নির্বাচক তালিকার পরিচিতি :	নির্বাচকের সংখ্যা :			
			পুরুষ	মহিলা	তৃতীয় লিঙ্গ	মোট
I	মূল তালিকা	মূল তালিকা	বিশেষ নিবিড় সংশোধনী ২০২৬-এর চূড়ান্ত ভোটার তালিকা			
			304	322	0	626
II	1- সংযোজন তালিকা	সংযোজনী 1	বিশেষ সংক্ষিপ্ত সংশোধন 2026			
			0	0	0	0
III	2- বিয়োজন তালিকা	সংযোজনী 1	বিশেষ সংক্ষিপ্ত সংশোধন 2026			
			0	0	0	0
IV	'লিঙ্গ ক্ষেত্রের' পরিবর্তনের কারণে পার্থক্য		0	0	0	0
নির্বাচকের মোট সংখ্যা (I+II-III+IV)			304	322	0	626

B) ক্রটি সংশোধনের সংখ্যা :

নির্বাচক তালিকার প্রকৃতি	নির্বাচক তালিকার পরিচিতি :	ক্রটি সংশোধনের সংখ্যা :
সংযোজনী 1	বিশেষ সংক্ষিপ্ত সংশোধন 2026	0

নির্বাচক নিবন্ধন আধিকারিকের স্বাক্ষর

E-মৃত, S-স্থানান্তরিত, R-একাধিকবার অন্তর্ভুক্ত, M-নিখোঁজ, Q-যোগ্য নহে