

নির্বাচক তালিকা 2026 S25 পশ্চিমবঙ্গ

বিধানসভা নির্বাচনক্ষেত্রের নং, নাম ও সংরক্ষণের স্থিতি : 203 - তমলুক (সাধারণ)		অংশ নং : 269																			
বিধানসভা নির্বাচনক্ষেত্রটি যে লোকসভা নির্বাচনক্ষেত্রের / ক্ষেত্রসমূহের অন্তর্ভুক্ত তার নং, নাম ও সংরক্ষণ স্থিতি : 30 - তমলুক (সাধারণ)																					
1. সংশোধনের পূর্ণ বিবরণ																					
সংশোধনের বৎসর :	2026	নির্বাচক তালিকার পরিচিতি :																			
ভিত্তি তারিখ :	01-01-2026	বিশেষ নিবিড় সংশোধনী ২০২৬-এর চূড়ান্ত ভোটার তালিকা																			
সংশোধনের প্রকৃতি :	বিশেষ নিবিড় সংশোধনী 2026																				
প্রকাশনার তারিখ :	28-02-2026																				
2. অংশ ও নির্বাচনী এলাকার পূর্ণ বিবরণ :																					
অংশের ভাগ নং ও নাম :																					
1-দক্ষিণচড়া শঙ্করআড়া দক্ষিণাংশ		<table border="1" style="width: 100%; border-collapse: collapse;"> <tr> <td>প্রধান শহর/গ্রাম</td> <td>: তমলুক</td> </tr> <tr> <td>ওয়ার্ড</td> <td>: 018</td> </tr> <tr> <td>থানা</td> <td>: তমলুক</td> </tr> <tr> <td>গ্রাম পঞ্চগয়েত</td> <td>:</td> </tr> <tr> <td>ব্লক</td> <td>:</td> </tr> <tr> <td>মহকুমা</td> <td>: তমলুক</td> </tr> <tr> <td>জেলা</td> <td>: পূর্ব মেদিনীপুর</td> </tr> <tr> <td>পিন</td> <td>: 721636</td> </tr> </table>				প্রধান শহর/গ্রাম	: তমলুক	ওয়ার্ড	: 018	থানা	: তমলুক	গ্রাম পঞ্চগয়েত	:	ব্লক	:	মহকুমা	: তমলুক	জেলা	: পূর্ব মেদিনীপুর	পিন	: 721636
প্রধান শহর/গ্রাম	: তমলুক																				
ওয়ার্ড	: 018																				
থানা	: তমলুক																				
গ্রাম পঞ্চগয়েত	:																				
ব্লক	:																				
মহকুমা	: তমলুক																				
জেলা	: পূর্ব মেদিনীপুর																				
পিন	: 721636																				
3. ভোট গ্রহন কেন্দ্রের পূর্ণ বিবরণ :																					
ভোট গ্রহন কেন্দ্রের নং, নাম :		ভোট গ্রহন কেন্দ্রের শ্রেণী :		শহরাঞ্চল																	
269 - চককামিনা প্রাইমারী স্কুল		এই অংশে সহায়ক ভোটগ্রহন কেন্দ্রের সংখ্যা		0																	
ভোট গ্রহন কেন্দ্রের ঠিকানা :		:																			
চককামিনা প্রাইমারী স্কুল, রুম-২, চককামিনা																					
4. নির্বাচকের সংখ্যা :																					
প্রথম ক্রমিক নং	শেষ ক্রমিক নং	মোট সংখ্যা																			
		পুরুষ	মহিলা	তৃতীয় লিঙ্গ	মোট																
1	749	359	390	0	749																

নির্বাচক নিবন্ধন আধিকারিকের স্বাক্ষর

Nazri Naksha

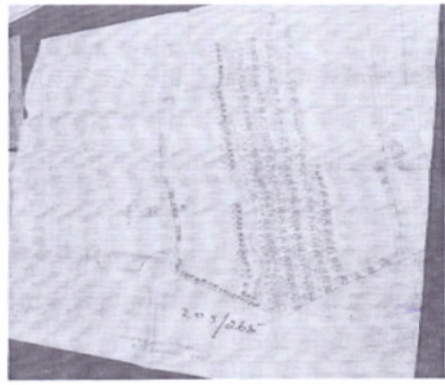

Google Map View



Polling Station Building Front View



Polling Station Front View



Cad View

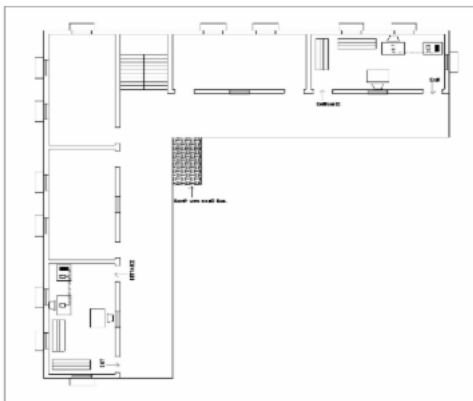

Key MAP View

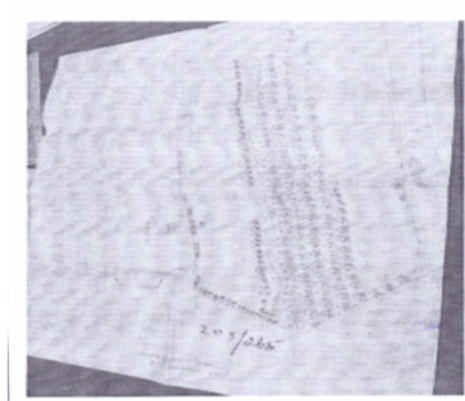

বিধানসভা নির্বাচনক্ষেত্রের নং, নাম : 203-তমলুক
ভাগ নং, নাম : 1-দক্ষিণচড়া শঙ্করআড়া দক্ষিণাংশ

1 নাম : আরতি পাত্র (রুইদাস) স্বামীর নাম: রুইদাস বাড়ির নং : n0235 বয়স : 38 লিঙ্গ : মহিলা	XZA1768662	ফটো উপলব্ধ	2 নাম : সরস্বতী অধিকারী স্বামীর নাম: ভুতুনাথ অধিকারী বাড়ির নং : n0030 বয়স : 98 লিঙ্গ : মহিলা	WB/30/202/462305	ফটো উপলব্ধ	3 নাম : অমল অধিকারী পিতার নাম: লক্ষ্মীকান্ত অধিকারী বাড়ির নং : n0103 বয়স : 41 লিঙ্গ : পুরুষ	MMF2863504	ফটো উপলব্ধ
4 নাম : ছবি অধিকারী স্বামীর নাম: লক্ষ্মীকান্ত অধিকারী বাড়ির নং : n0103 বয়স : 63 লিঙ্গ : মহিলা	WB/30/202/462671	ফটো উপলব্ধ	5 নাম : সুপর্ণা অধিকারী স্বামীর নাম: কমল অধিকারী বাড়ির নং : n0032 বয়স : 39 লিঙ্গ : মহিলা	MMF2946671	ফটো উপলব্ধ	6 নাম : অঞ্জলি অধিকারী স্বামীর নাম: গিরিধারী অধিকারী বাড়ির নং : n0032 বয়স : 73 লিঙ্গ : মহিলা	WB/30/202/462300	ফটো উপলব্ধ
7 নাম : চন্দন অধিকারী পিতার নাম: নরেন্দ্রনাথ অধিকারী বাড়ির নং : n0031 বয়স : 32 লিঙ্গ : পুরুষ	XZA1768621	ফটো উপলব্ধ	8 নাম : দিপালী অধিকারী স্বামীর নাম: নরহরি অধিকারী বাড়ির নং : n0031 বয়স : 58 লিঙ্গ : মহিলা	WB/30/202/462632	ফটো উপলব্ধ	9 নাম : বনমালী অধিকারী পিতার নাম: গৌরহরি অধিকারী বাড়ির নং : n0030 বয়স : 31 লিঙ্গ : পুরুষ	XZA1851344	ফটো উপলব্ধ
10 নাম : সুমিত্রা অধিকারী স্বামীর নাম: অমল অধিকারী বাড়ির নং : n0103 বয়স : 40 লিঙ্গ : মহিলা	XZA1228865	ফটো উপলব্ধ	11 নাম : সন্তু অধিকারী পিতার নাম: কমল অধিকারী বাড়ির নং : এন0032 বয়স : 23 লিঙ্গ : পুরুষ	XZA2487338	ফটো উপলব্ধ	12 নাম : পার্বতী অধিকারী স্বামীর নাম: গৌরহরি অধিকারী বাড়ির নং : n0030 বয়স : 53 লিঙ্গ : মহিলা	XZA2609584	ফটো উপলব্ধ
13 নাম : দুর্গা অধিকারী (মিশ্র) স্বামীর নাম: স্বরূপ মিশ্র বাড়ির নং : n0203 বয়স : 42 লিঙ্গ : মহিলা	XZA1359439	ফটো উপলব্ধ	14 নাম : মঞ্জুশ্রী অধিকারী দাস স্বামীর নাম: রাজু দাস বাড়ির নং : N0011 বয়স : 29 লিঙ্গ : মহিলা	XZA2037497	ফটো উপলব্ধ	15 নাম : অমৃতা আদক স্বামীর নাম: অমিত কুমার আদক বাড়ির নং : N0171 বয়স : 37 লিঙ্গ : মহিলা	XZA2037448	ফটো উপলব্ধ
16 নাম : রুপা সান্তরা (আদক) মায়ের নাম: কমলা আদক বাড়ির নং : n0219 বয়স : 32 লিঙ্গ : মহিলা	XZA1932144	ফটো উপলব্ধ	17 নাম : চন্দন আদক পিতার নাম: গোপাল আদক বাড়ির নং : n0219 বয়স : 30 লিঙ্গ : পুরুষ	XZA1932151	ফটো উপলব্ধ	18 নাম : কমলা আদক স্বামীর নাম: গোপাল আদক বাড়ির নং : n0219 বয়স : 60 লিঙ্গ : মহিলা	MMF2642213	ফটো উপলব্ধ
19 নাম : মিতালী আদক স্বামীর নাম: অশোক কুমার আদক বাড়ির নং : n0173 বয়স : 60 লিঙ্গ : মহিলা	WB/30/205/711212	ফটো উপলব্ধ	20 নাম : অশোক কুমার আদক পিতার নাম: নগেন্দ্রনাথ আদক বাড়ির নং : n0172 বয়স : 66 লিঙ্গ : পুরুষ	WB/30/205/711341	ফটো উপলব্ধ	21 নাম : অমিত কুমার আদক পিতার নাম: অশোক কুমার আদক বাড়ির নং : n0171 বয়স : 40 লিঙ্গ : পুরুষ	XZA1085406	ফটো উপলব্ধ
22 নাম : গীতা ওবা স্বামীর নাম: বৃলা ওবা বাড়ির নং : n0159 বয়স : 42 লিঙ্গ : মহিলা	MMF2946929	ফটো উপলব্ধ	23 নাম : বৃলা ওবা পিতার নাম: ভুতুনাথ ওবা বাড়ির নং : n0158 বয়স : 42 লিঙ্গ : পুরুষ	MMF2946911	ফটো উপলব্ধ	24 নাম : সঙ্কর ওবা মায়ের নাম: গীতা ওবা বাড়ির নং : এন0159 বয়স : 26 লিঙ্গ : পুরুষ	XZA2127454	ফটো উপলব্ধ
25 নাম : সোনিয়া ওবা পিতার নাম: বৃলা ওবা বাড়ির নং : এন0158 বয়স : 23 লিঙ্গ : মহিলা	XZA2564086	ফটো উপলব্ধ	26 নাম : গীতা রানী খুটিয়া স্বামীর নাম: সাগর খুটিয়া বাড়ির নং : 001 বয়স : 61 লিঙ্গ : মহিলা	XZA2311074	ফটো উপলব্ধ	27 নাম : অর্জুন গুছাইত পিতার নাম: পবন গুছাইত বাড়ির নং : n0165 বয়স : 39 লিঙ্গ : পুরুষ	XZA1359843	ফটো উপলব্ধ
28 নাম : কল্পনা গুছাইত মায়ের নাম: রত্নালা দাস বাড়ির নং : n0165 বয়স : 57 লিঙ্গ : মহিলা	MMF2946994	ফটো উপলব্ধ	29 নাম : নিশা গুছাইত (দাস) পিতার নাম: পবন গুছাইত বাড়ির নং : n0165 বয়স : 29 লিঙ্গ : মহিলা	XZA2002103	ফটো উপলব্ধ	30 নাম : সৌরভ গিরি পিতার নাম: শংকর গিরি বাড়ির নং : n0328 বয়স : 27 লিঙ্গ : পুরুষ	XZA2037471	ফটো উপলব্ধ

বিধানসভা নির্বাচনক্ষেত্রের নং, নাম : 203-তমলুক
ভাগ নং, নাম : 1-দক্ষিণচড়া শঙ্করআড়া দক্ষিণাংশ

31	XZA1462670	নাম : প্রসেনজিৎ দাস পিতার নাম: হরেকৃষ্ণ দাস বাড়ির নং : n0098 বয়স : 34 লিঙ্গ : পুরুষ	ফটো উপলব্ধ	32	MMF2366151	নাম : শঙ্কর কুমার গিরি পিতার নাম: সুবল গিরি বাড়ির নং : n0098 বয়স : 52 লিঙ্গ : পুরুষ	ফটো উপলব্ধ	33	MMF2366144	নাম : বাসন্তী গিরি স্বামীর নাম: শঙ্কর কুমার গিরি বাড়ির নং : n0098 বয়স : 52 লিঙ্গ : মহিলা	ফটো উপলব্ধ
34	XZA1359322	নাম : বৃষ্টি গিরি স্বামীর নাম: শিবনাথ গিরি বাড়ির নং : n0098 বয়স : 38 লিঙ্গ : মহিলা	ফটো উপলব্ধ	35	MMF2863603	নাম : অশ্বিনী খাটুয়া পিতার নাম: সুবলচন্দ্র গিরি বাড়ির নং : n0098 বয়স : 38 লিঙ্গ : পুরুষ	ফটো উপলব্ধ	36	XZA2365997	নাম : বিনোদিনী গিরি স্বামীর নাম: সুবলচন্দ্র গিরি বাড়ির নং : TAMRALIPTA MUNICIPALITY বয়স : 57 লিঙ্গ : মহিলা	ফটো উপলব্ধ
37	XZA1951078	নাম : মামনি গোল স্বামীর নাম: মানিক চন্দ্র গোল বাড়ির নং : n0269 বয়স : 42 লিঙ্গ : মহিলা	ফটো উপলব্ধ	38	XZA1951060	নাম : মানিক চন্দ্র গোল পিতার নাম: মদন মোহন গোল বাড়ির নং : n0268 বয়স : 47 লিঙ্গ : পুরুষ	ফটো উপলব্ধ	39	XZA2486280	নাম : কার্তিক গোল পিতার নাম: মানিক চন্দ্র গোল বাড়ির নং : এন0268 বয়স : 23 লিঙ্গ : পুরুষ	ফটো উপলব্ধ
40	MMF2643690	নাম : কার্তিক চন্দ্র ঘড়া পিতার নাম: নারায়ন চন্দ্র ঘড়া বাড়ির নং : n0019 বয়স : 41 লিঙ্গ : পুরুষ	ফটো উপলব্ধ	41	WB/30/202/462486	নাম : সুভদ্রা ঘড়া স্বামীর নাম: নারায়ন ঘড়া বাড়ির নং : n0019 বয়স : 78 লিঙ্গ : মহিলা	ফটো উপলব্ধ	42	XZA1359306	নাম : কাকলী ফদিকার (ঘড়া) স্বামীর নাম: কার্তিক চন্দ্র ঘড়া বাড়ির নং : n0019 বয়স : 37 লিঙ্গ : মহিলা	ফটো উপলব্ধ
43	MMF1761493	নাম : রনজিৎ ঘড়া পিতার নাম: সুধীর ঘড়া বাড়ির নং : n0119 বয়স : 52 লিঙ্গ : পুরুষ	ফটো উপলব্ধ	44	MMF1761543	নাম : রেবতী ঘড়া স্বামীর নাম: রনজিৎ ঘড়া বাড়ির নং : n0119 বয়স : 46 লিঙ্গ : মহিলা	ফটো উপলব্ধ	45	XZA2310944	নাম : গীতা ঘড়া স্বামীর নাম: শম্ভু ঘড়া বাড়ির নং : n0119 বয়স : 77 লিঙ্গ : মহিলা	ফটো উপলব্ধ
46	MMF1418649	নাম : রীনা ঘোড়াই স্বামীর নাম: সুকমল ঘোড়াই বাড়ির নং : n0086 বয়স : 51 লিঙ্গ : মহিলা	ফটো উপলব্ধ	47	XZA2074300	নাম : আকাশ ঘোড়াই পিতার নাম: কমল ঘোড়াই বাড়ির নং : N0086 বয়স : 28 লিঙ্গ : পুরুষ	ফটো উপলব্ধ	48	WB/30/202/462252	নাম : দুলালী ঘোড়াই স্বামীর নাম: কানাই ঘোড়াই বাড়ির নং : n0081 বয়স : 80 লিঙ্গ : মহিলা	ফটো উপলব্ধ
49	XZA2748762	নাম : অরুণ ঘোড়াই পিতার নাম: কানাই লাল ঘোড়াই বাড়ির নং : n0081 বয়স : 54 লিঙ্গ : পুরুষ	ফটো উপলব্ধ	50	XZA2750776	নাম : শ্যামলী ঘোড়াই স্বামীর নাম: নারায়ন ঘোড়াই বাড়ির নং : n0081 বয়স : 58 লিঙ্গ : মহিলা	ফটো উপলব্ধ	51	WB/30/202/462301	নাম : অনিলচন্দ্র ঘোড়াই পিতার নাম: কানাই ঘোড়াই বাড়ির নং : n0081 বয়স : 52 লিঙ্গ : পুরুষ	ফটো উপলব্ধ
52	XZA2002202	নাম : সঞ্জু ঘোড়াই পিতার নাম: অরুণ ঘোড়াই বাড়ির নং : n0081 বয়স : 28 লিঙ্গ : পুরুষ	ফটো উপলব্ধ	53	XZA1951151	নাম : কঙ্কন ঘোড়াই পিতার নাম: টুকা ঘোড়াই বাড়ির নং : n0102 বয়স : 29 লিঙ্গ : পুরুষ	ফটো উপলব্ধ	54	MMF2640464	নাম : উত্তম ঘোড়াই পিতার নাম: নিরঞ্জন ঘোড়াই বাড়ির নং : 0230 বয়স : 45 লিঙ্গ : পুরুষ	ফটো উপলব্ধ
55	MMF2753887	নাম : ইন্দ্রানী ঘোড়াই স্বামীর নাম: উত্তম ঘোড়াই বাড়ির নং : n0230 বয়স : 41 লিঙ্গ : মহিলা	ফটো উপলব্ধ	56	WB/30/202/462286	নাম : টুকা ঘোড়াই স্বামীর নাম: বলরাম ঘোড়াই বাড়ির নং : n0102 বয়স : 58 লিঙ্গ : মহিলা	ফটো উপলব্ধ	57	XZA1359033	নাম : চন্দন ঘোড়াই পিতার নাম: নারায়ণ ঘোড়াই বাড়ির নং : n0081 বয়স : 36 লিঙ্গ : পুরুষ	ফটো উপলব্ধ
58	XZA1228881	নাম : গীতা ঘোড়াই স্বামীর নাম: অনিল ঘোড়াই বাড়ির নং : n0081 বয়স : 42 লিঙ্গ : মহিলা	ফটো উপলব্ধ	59	MMF1417963	নাম : আলপনা ঘোড়াই স্বামীর নাম: অরুণ ঘোড়াই বাড়ির নং : এন0081 বয়স : 49 লিঙ্গ : মহিলা	ফটো উপলব্ধ	60	XZA2650836	নাম : অঞ্জু ঘোড়াই পিতার নাম: অরুণ ঘোড়াই বাড়ির নং : এন001 বয়স : 21 লিঙ্গ : মহিলা	ফটো উপলব্ধ

বিধানসভা নির্বাচনক্ষেত্রের নং, নাম : 203-তমলুক
ভাগ নং, নাম : 1-দক্ষিণচড়া শঙ্করআড়া দক্ষিণাংশ

61	XZA2127900	নাম : সুসমা মন্ডল স্বামীর নাম: যোড়াই বাড়ির নং : এন0162 বয়স : 26 লিঙ্গ : মহিলা	ফটো উপলব্ধ	62	XZA2481224	নাম : সন্দীপ যোড়াই পিতার নাম: উত্তম যোড়াই বাড়ির নং : এন0230 বয়স : 24 লিঙ্গ : পুরুষ	ফটো উপলব্ধ	63	XZA2149888	নাম : জয় সিংহ পিতার নাম: গোপাল সিংহ বাড়ির নং : এম0001 বয়স : 26 লিঙ্গ : পুরুষ	ফটো উপলব্ধ
64	XZA2258739	নাম : শোভা জানা স্বামীর নাম: পাম্মালাল জানা বাড়ির নং : n0099 বয়স : 62 লিঙ্গ : মহিলা	ফটো উপলব্ধ	65	XZA2252823	নাম : তুলসী জানা স্বামীর নাম: জগন্নাথ জানা বাড়ির নং : n0020 বয়স : 77 লিঙ্গ : মহিলা	ফটো উপলব্ধ	66	XZA2252831	নাম : তারাপদ পিতার নাম: জগন্নাথ জানা বাড়ির নং : n0020 বয়স : 61 লিঙ্গ : পুরুষ	ফটো উপলব্ধ
67	MMF0890467	নাম : কমলেশ জানা পিতার নাম: ভৃষণ নায়েক বাড়ির নং : n0001 বয়স : 80 লিঙ্গ : পুরুষ	ফটো উপলব্ধ	68	XZA2252492	নাম : আল্পনা জানা স্বামীর নাম: তারাপদ জানা বাড়ির নং : n0020 বয়স : 56 লিঙ্গ : মহিলা	ফটো উপলব্ধ	69	MMF2946689	নাম : পীতাম্বর জানা পিতার নাম: পাম্মালাল জানা বাড়ির নং : n0099 বয়স : 39 লিঙ্গ : পুরুষ	ফটো উপলব্ধ
70	MMF0889865	নাম : পাম্মালাল জানা পিতার নাম: সন্তোষ জানা বাড়ির নং : n0099 বয়স : 64 লিঙ্গ : পুরুষ	ফটো উপলব্ধ	71	XZA2311223	নাম : সুন্দরী গিরি স্বামীর নাম: সৌরভ গিরি বাড়ির নং : N0001 বয়স : 25 লিঙ্গ : মহিলা	ফটো উপলব্ধ	72	XZA2311215	নাম : মলিনা সামন্ত স্বামীর নাম: নির্মল সামন্ত বাড়ির নং : N0001 বয়স : 68 লিঙ্গ : মহিলা	ফটো উপলব্ধ
73	XZA2349504	নাম : সরস্বতী জানা স্বামীর নাম: লালু জানা বাড়ির নং : N0001 বয়স : 51 লিঙ্গ : মহিলা	ফটো উপলব্ধ	74	XZA2375939	নাম : ধ্রুব সামন্ত পিতার নাম: চন্দন সামন্ত বাড়ির নং : এন001 বয়স : 28 লিঙ্গ : পুরুষ	ফটো উপলব্ধ	75	XZA2311165	নাম : সুবীল প্ররামাণিক পিতার নাম: নকুল চন্দ্র প্রামাণিক বাড়ির নং : N0001 বয়স : 36 লিঙ্গ : পুরুষ	ফটো উপলব্ধ
76	XZA2311199	নাম : প্রিয়াঙ্কা জানা মায়ের নাম: গঙ্গা জানা বাড়ির নং : N0001 বয়স : 26 লিঙ্গ : মহিলা	ফটো উপলব্ধ	77	XZA2311249	নাম : বিশ্বজিৎ মন্ডল পিতার নাম: সঞ্জয় মন্ডল বাড়ির নং : N0001 বয়স : 25 লিঙ্গ : পুরুষ	ফটো উপলব্ধ	78	MMF2946507	নাম : আর্না পাল স্বামীর নাম: মিলন পাল বাড়ির নং : n0001 বয়স : 38 লিঙ্গ : মহিলা	ফটো উপলব্ধ
79	XZA2074391	নাম : লক্ষী জানা পিতার নাম: তারাপদ জানা বাড়ির নং : n0334 বয়স : 27 লিঙ্গ : মহিলা	ফটো উপলব্ধ	80	WB/30/202/462638	নাম : শম্ভুনাথ জানা পিতার নাম: ভুতুনাথ জানা বাড়ির নং : n0068 বয়স : 63 লিঙ্গ : পুরুষ	ফটো উপলব্ধ	81	WB/30/202/462665	নাম : মালতী জানা স্বামীর নাম: শম্ভুনাথ জানা বাড়ির নং : n0068 বয়স : 58 লিঙ্গ : মহিলা	ফটো উপলব্ধ
82	XZA2375533	নাম : মধুমিতা দাস স্বামীর নাম: সন্তু দাস বাড়ির নং : এন001 বয়স : 25 লিঙ্গ : মহিলা	ফটো উপলব্ধ	83	XZA2375921	নাম : রতন দোলই পিতার নাম: বাগস্বর দোলই বাড়ির নং : এন001 বয়স : 32 লিঙ্গ : পুরুষ	ফটো উপলব্ধ	84	XZA1951052	নাম : শংকরী বেরা (জানা) স্বামীর নাম: অনিমেষ জানা বাড়ির নং : n0259 বয়স : 31 লিঙ্গ : মহিলা	ফটো উপলব্ধ
85	WB/30/202/462610	নাম : মানসী নায়েক স্বামীর নাম: পঞ্চনন নায়েক বাড়ির নং : n0001 বয়স : 69 লিঙ্গ : মহিলা	ফটো উপলব্ধ	86	XZA1851609	নাম : অনিমেষ জানা পিতার নাম: পূর্ণ চন্দ্র জানা বাড়ির নং : n0259 বয়স : 36 লিঙ্গ : পুরুষ	ফটো উপলব্ধ	87	BZW1805241	নাম : তাপস জানা পিতার নাম: পতিত জানা বাড়ির নং : n0240 বয়স : 44 লিঙ্গ : পুরুষ	ফটো উপলব্ধ
88	BZW1805258	নাম : মিতালী জানা স্বামীর নাম: তাপস জানা বাড়ির নং : n0239 বয়স : 42 লিঙ্গ : মহিলা	ফটো উপলব্ধ	89	XZA1229137	নাম : শ্রীদাম জানা পিতার নাম: নারায়ণ জানা বাড়ির নং : n0179 বয়স : 37 লিঙ্গ : পুরুষ	ফটো উপলব্ধ	90	XZA1229129	নাম : শুভদ্রা জানা স্বামীর নাম: শ্রীদাম জানা বাড়ির নং : n0178 বয়স : 37 লিঙ্গ : মহিলা	ফটো উপলব্ধ

91	MMF2643724	নাম : চিনু জানা স্বামীর নাম: বুদ্ধদেব জানা বাড়ির নং : n0068 বয়স : 41 লিঙ্গ : মহিলা	ফটো উপলব্ধ	92	MMF2643708	নাম : রাশি জানা স্বামীর নাম: শক্তিপদ জানা বাড়ির নং : n0020 বয়স : 42 লিঙ্গ : মহিলা	ফটো উপলব্ধ	93	MMF2811933	নাম : শক্তিপদ জানা পিতার নাম: জগন্নাথ জানা বাড়ির নং : n0020 বয়স : 54 লিঙ্গ : পুরুষ	ফটো উপলব্ধ
94	XZA1656925	নাম : শঙ্কর জানা পিতার নাম: তারাপদ জানা বাড়ির নং : n0020 বয়স : 33 লিঙ্গ : পুরুষ	ফটো উপলব্ধ	95	XZA1462167	নাম : কৃষ্ণা চক্রবর্তী স্বামীর নাম: সৌমিত্র চক্রবর্তী বাড়ির নং : n0201 বয়স : 44 লিঙ্গ : মহিলা	ফটো উপলব্ধ	96	XZA1851591	নাম : শিবানী বালা জানা স্বামীর নাম: পূর্ণ চন্দ্র জানা বাড়ির নং : n0201 বয়স : 55 লিঙ্গ : মহিলা	ফটো উপলব্ধ
97	WB/30/202/426199	নাম : রঞ্জনা জানা স্বামীর নাম: কাশীনাথ জানা বাড়ির নং : এন0000 বয়স : 62 লিঙ্গ : মহিলা	ফটো উপলব্ধ	98	XZA2487312	নাম : শোভন জানা মায়ের নাম: সরস্বতী জানা বাড়ির নং : এন0001 বয়স : 23 লিঙ্গ : পুরুষ	ফটো উপলব্ধ	99	MMF2863595	নাম : শিব নারায়ণ জানা পিতার নাম: তারাপদ জানা বাড়ির নং : n0020 বয়স : 38 লিঙ্গ : পুরুষ	ফটো উপলব্ধ
100	XZA1359264	নাম : কবিতা বারিক (জানা) স্বামীর নাম: শিব নারায়ণ জানা বাড়ির নং : n0020 বয়স : 32 লিঙ্গ : মহিলা	ফটো উপলব্ধ	101	XZA1379023	নাম : লতিকা মাইতি দাস স্বামীর নাম: নন্দন দাস বাড়ির নং : এন0001 বয়স : 39 লিঙ্গ : মহিলা	ফটো উপলব্ধ	102	HGZ1618867	নাম : মনোরঞ্জন মণ্ডল পিতার নাম: নিমাই মণ্ডল বাড়ির নং : এন0001 বয়স : 48 লিঙ্গ : পুরুষ	ফটো উপলব্ধ
103	XZA1272483	নাম : শ্রাবস্তী মন্ডল স্বামীর নাম: মনোরঞ্জন মন্ডল বাড়ির নং : এন0001 বয়স : 42 লিঙ্গ : মহিলা	ফটো উপলব্ধ	104	MQC4625174	নাম : লিম্পা কুণ্ডু স্বামীর নাম: সুভাশিস কুণ্ডু বাড়ির নং : এন0001 বয়স : 39 লিঙ্গ : মহিলা	ফটো উপলব্ধ	105	XZA2310969	নাম : অপু জানা পিতার নাম: তাপস জানা বাড়ির নং : n0240 বয়স : 25 লিঙ্গ : পুরুষ	ফটো উপলব্ধ
106	XZA2311256	নাম : কোয়েল ভীম পিতার নাম: বাপী ভীম বাড়ির নং : N0001 বয়স : 25 লিঙ্গ : মহিলা	ফটো উপলব্ধ	107	XZA2311231	নাম : সুমিতা নার্জিনোরী (মন্ডল) স্বামীর নাম: রাজু মন্ডল বাড়ির নং : N0001 বয়স : 43 লিঙ্গ : মহিলা	ফটো উপলব্ধ	108	XZA1543917	নাম : খুকু হাজরা স্বামীর নাম: পঙ্কজ হাজরা বাড়ির নং : এন0001 বয়স : 46 লিঙ্গ : মহিলা	ফটো উপলব্ধ
109	XZA2127090	নাম : নারায়ণ জানা পিতার নাম: শক্তিপদ জানা বাড়ির নং : এন0020 বয়স : 29 লিঙ্গ : পুরুষ	ফটো উপলব্ধ	110	XZA2112183	নাম : দীপঙ্কর জানা পিতার নাম: শক্তিপদ জানা বাড়ির নং : এন0020 বয়স : 27 লিঙ্গ : পুরুষ	ফটো উপলব্ধ	111	XZA2650901	নাম : মোনালিসা খাড়া জানা স্বামীর নাম: শঙ্কর জানা বাড়ির নং : এন0001 বয়স : 25 লিঙ্গ : মহিলা	ফটো উপলব্ধ
112	XZA2504777	নাম : সুমিত্রা হাজরা মন্ডল স্বামীর নাম: বিশ্বজিৎ মন্ডল বাড়ির নং : এন0001 বয়স : 25 লিঙ্গ : মহিলা	ফটো উপলব্ধ	113	UPM1505387	নাম : স্বাতী নায়েক অন্যান্য: পঞ্চানন নায়েক বাড়ির নং : এন0001 বয়স : 33 লিঙ্গ : মহিলা	ফটো উপলব্ধ	114	XZA2504389	নাম : শতাব্দী রায় মন্ডল স্বামীর নাম: বুদ্ধদেব মন্ডল বাড়ির নং : এন0001 বয়স : 27 লিঙ্গ : মহিলা	ফটো উপলব্ধ
115	XZA2457588	নাম : রুমা নায়েক স্বামীর নাম: গোপাল নায়েক বাড়ির নং : এন0058 বয়স : 63 লিঙ্গ : মহিলা	ফটো উপলব্ধ	116	XZA2504223	নাম : সুদর্শন জানা পিতার নাম: বুদ্ধদেব জানা বাড়ির নং : এন0068 বয়স : 24 লিঙ্গ : পুরুষ	ফটো উপলব্ধ	117	XZA2037349	নাম : মীরা জানা স্বামীর নাম: অনিল জানা বাড়ির নং : n0314 বয়স : 63 লিঙ্গ : মহিলা	ফটো উপলব্ধ
118	XZA2375913	নাম : কাকলি মন্ডল দোলই স্বামীর নাম: শচীন মন্ডল বাড়ির নং : এন0001 বয়স : 31 লিঙ্গ : মহিলা	ফটো উপলব্ধ	119	XZA2337855	নাম : অরুণ মায়া পিতার নাম: সুশান্ত মায়া বাড়ির নং : এন0001 বয়স : 25 লিঙ্গ : পুরুষ	ফটো উপলব্ধ	120	XZA2535797	নাম : রেনুবালা বিশ্বাস স্বামীর নাম: ধরনী বিশ্বাস বাড়ির নং : এন0001 বয়স : 77 লিঙ্গ : মহিলা	ফটো উপলব্ধ

বিধানসভা নির্বাচনক্ষেত্রের নং, নাম : 203-তমলুক
ভাগ নং, নাম : 1-দক্ষিণচড়া শঙ্করআড়া দক্ষিণাংশ

121	XZA2340727	নাম : দেবপ্রিয়া জানা দাস স্বামীর নাম: সঞ্জয় দাস বাড়ির নং : এন001 বয়স : 25 লিঙ্গ : মহিলা	ফটো উপলব্ধ	122	XZA2504231	নাম : সঙ্গীতা বেরা দাস স্বামীর নাম: দিলীপ দাস বাড়ির নং : এন0001 বয়স : 23 লিঙ্গ : মহিলা	ফটো উপলব্ধ	123	XZA2037356	নাম : গুরুবারী জানা দাস স্বামীর নাম: গোপাল দাস বাড়ির নং : n0315 বয়স : 29 লিঙ্গ : মহিলা	ফটো উপলব্ধ
124	JYJ1370998	নাম : শান্ত আলি জামাদার পিতার নাম: শাহ আলম জামাদার বাড়ির নং : n0310 বয়স : 47 লিঙ্গ : পুরুষ	ফটো উপলব্ধ	125	WB/29/198/432533	নাম : বাপী জামাদার পিতার নাম: শাহ আলম জামাদার বাড়ির নং : n0309 বয়স : 51 লিঙ্গ : পুরুষ	ফটো উপলব্ধ	126	XUN1881523	নাম : কাঞ্চন জামাদার পিতার নাম: শাহ আলম জামাদার বাড়ির নং : n0308 বয়স : 34 লিঙ্গ : পুরুষ	ফটো উপলব্ধ
127	XZA1358993	নাম : অরিন্দম ত্রিপাঠী পিতার নাম: মহেন্দ্র ত্রিপাঠী বাড়ির নং : n0041 বয়স : 36 লিঙ্গ : পুরুষ	ফটো উপলব্ধ	128	WB/30/202/462187	নাম : দীপিকা ত্রিপাঠী স্বামীর নাম: মহেন্দ্র ত্রিপাঠী বাড়ির নং : n0041 বয়স : 72 লিঙ্গ : মহিলা	ফটো উপলব্ধ	129	WB/30/202/462102	নাম : মহেন্দ্র ত্রিপাঠী পিতার নাম: যোগেশ ত্রিপাঠী বাড়ির নং : n0041 বয়স : 76 লিঙ্গ : পুরুষ	ফটো উপলব্ধ
130	XZA1359298	নাম : ময়না দাস পিতার নাম: চণ্ডীচরণ দাস বাড়ির নং : n0010 বয়স : 36 লিঙ্গ : মহিলা	ফটো উপলব্ধ	131	WB/30/202/462586	নাম : চণ্ডীচরণ দাস পিতার নাম: গৌরহরি দাস বাড়ির নং : n0010 বয়স : 73 লিঙ্গ : পুরুষ	ফটো উপলব্ধ	132	XZA1768548	নাম : কার্তিক দাস পিতার নাম: লক্ষীকান্ত দাস বাড়ির নং : n0233 বয়স : 33 লিঙ্গ : পুরুষ	ফটো উপলব্ধ
133	XZA2650851	নাম : লক্ষ্মী পাল দাস স্বামীর নাম: কার্তিক দাস বাড়ির নং : এন001 বয়স : 23 লিঙ্গ : মহিলা	ফটো উপলব্ধ	134	MMF1760099	নাম : হরিপ্রিয়া দাস স্বামীর নাম: গোপাল দাস বাড়ির নং : n0124 বয়স : 57 লিঙ্গ : মহিলা	ফটো উপলব্ধ	135	WB/30/202/462607	নাম : ভগীরথ দাস পিতার নাম: গোবিন্দ দাস বাড়ির নং : n0135 বয়স : 65 লিঙ্গ : পুরুষ	ফটো উপলব্ধ
136	WB/30/202/462195	নাম : রাধারানী দাস স্বামীর নাম: ভগীরথ দাস বাড়ির নং : n0135 বয়স : 58 লিঙ্গ : মহিলা	ফটো উপলব্ধ	137	MMF2643732	নাম : বিশ্বনাথ দাস পিতার নাম: ভগীরথ দাস বাড়ির নং : n0135 বয়স : 41 লিঙ্গ : পুরুষ	ফটো উপলব্ধ	138	XZA1085844	নাম : বিজয় দাস পিতার নাম: ভগীরথ দাস বাড়ির নং : n0135 বয়স : 38 লিঙ্গ : পুরুষ	ফটো উপলব্ধ
139	XZA1851450	নাম : মৌসুমী জানা (দাস) স্বামীর নাম: বিশ্বনাথ দাস বাড়ির নং : n0135 বয়স : 30 লিঙ্গ : মহিলা	ফটো উপলব্ধ	140	WB/30/202/462098	নাম : তপন দাস পিতার নাম: কিশোরী দাস বাড়ির নং : n0138 বয়স : 52 লিঙ্গ : পুরুষ	ফটো উপলব্ধ	141	MMF2643138	নাম : মুন দাস স্বামীর নাম: তপন দাস বাড়ির নং : n0138 বয়স : 46 লিঙ্গ : মহিলা	ফটো উপলব্ধ
142	XZA1359280	নাম : কাজল দাস স্বামীর নাম: বাপন দাস বাড়ির নং : n0186 বয়স : 37 লিঙ্গ : মহিলা	ফটো উপলব্ধ	143	XZA1359884	নাম : বাপন দাস পিতার নাম: শচীনন্দন দাস বাড়ির নং : n0195 বয়স : 37 লিঙ্গ : পুরুষ	ফটো উপলব্ধ	144	MMF2863579	নাম : গোবিন্দপ্রসাদ দাস পিতার নাম: নিকুঞ্জ দাস বাড়ির নং : n0106 বয়স : 71 লিঙ্গ : পুরুষ	ফটো উপলব্ধ
145	XZA2255297	নাম : সন্ধ্যারানী দাস স্বামীর নাম: হারাধন দাস বাড়ির নং : n0096 বয়স : 54 লিঙ্গ : মহিলা	ফটো উপলব্ধ	146	XZA1656974	নাম : বুদ্ধদেব দাস পিতার নাম: হারাধন দাস বাড়ির নং : n0096 বয়স : 33 লিঙ্গ : পুরুষ	ফটো উপলব্ধ	147	XZA2376036	নাম : রানু দাস স্বামীর নাম: বাকু দাস বাড়ির নং : এন0057 বয়স : 72 লিঙ্গ : মহিলা	ফটো উপলব্ধ
148	MMF1417781	নাম : সঞ্জিত দাস পিতার নাম: নিকুঞ্জ দাস বাড়ির নং : n0106 বয়স : 52 লিঙ্গ : পুরুষ	ফটো উপলব্ধ	149	MMF1418680	নাম : পুষ্পরানী দাস স্বামীর নাম: সঞ্জিত দাস বাড়ির নং : n0106 বয়স : 48 লিঙ্গ : মহিলা	ফটো উপলব্ধ	150	MMF2863561	নাম : গোপাল দাস পিতার নাম: নিকুঞ্জ দাস বাড়ির নং : n0106 বয়স : 39 লিঙ্গ : পুরুষ	ফটো উপলব্ধ

বিধানসভা নির্বাচনক্ষেত্রের নং, নাম : 203-তমলুক
ভাগ নং, নাম : 1-দক্ষিণচড়া শঙ্করআড়া দক্ষিণাংশ

151 নাম : বাসুদেব দাস পিতার নাম: নিকুঞ্জ দাস বাড়ির নং : n0106 বয়স : 38 লিঙ্গ : পুরুষ	XZA1359728 ফটো উপলব্ধ	152 নাম : তাপসী মাল্লা (দাস) স্বামীর নাম: বাসুদেব দাস বাড়ির নং : n0106 বয়স : 31 লিঙ্গ : মহিলা	XZA1851237 ফটো উপলব্ধ	153 নাম : পার্বতী মণ্ডল (দাস) স্বামীর নাম: গোবিন্দ প্রসাদ দাস বাড়ির নং : n0106 বয়স : 33 লিঙ্গ : মহিলা	XZA1851393 ফটো উপলব্ধ
154 নাম : কার্তিক দাস পিতার নাম: সঞ্জিত দাস বাড়ির নং : এন001 বয়স : 21 লিঙ্গ : পুরুষ	XZA2657435 ফটো উপলব্ধ	155 নাম : বিশ্বনাথ দাস পিতার নাম: নন্দ দাস বাড়ির নং : n0120 বয়স : 74 লিঙ্গ : পুরুষ	WB/30/202/462156 ফটো উপলব্ধ	156 নাম : লক্ষী দাস স্বামীর নাম: বিশ্বনাথ দাস বাড়ির নং : n0120 বয়স : 63 লিঙ্গ : মহিলা	WB/30/202/462157 ফটো উপলব্ধ
157 নাম : বাবুলাল দাস পিতার নাম: বিশ্বনাথ দাস বাড়ির নং : n0120 বয়স : 40 লিঙ্গ : পুরুষ	XZA1359678 ফটো উপলব্ধ	158 নাম : সুলতা দাস স্বামীর নাম: বাবুলাল দাস বাড়ির নং : n0120 বয়স : 37 লিঙ্গ : মহিলা	XZA1359744 ফটো উপলব্ধ	159 নাম : হীরালাল দাস পিতার নাম: বিশ্বনাথ দাস বাড়ির নং : n0120 বয়স : 38 লিঙ্গ : পুরুষ	XZA1359868 ফটো উপলব্ধ
160 নাম : দ্রৌপদী কর (দাস) স্বামীর নাম: হীরালাল দাস বাড়ির নং : n0120 বয়স : 33 লিঙ্গ : মহিলা	XZA1768688 ফটো উপলব্ধ	161 নাম : গোপাল দাস পিতার নাম: শৈলেন দাস বাড়ির নং : n0124 বয়স : 59 লিঙ্গ : পুরুষ	WB/30/202/462278 ফটো উপলব্ধ	162 নাম : মৌমিতা কান্ডার দাস স্বামীর নাম: সঞ্জয় কুমার দাস বাড়ির নং : এন0057 বয়স : 31 লিঙ্গ : মহিলা	XZA1847540 ফটো উপলব্ধ
163 নাম : তনুশ্রী দাস স্বামীর নাম: সিল্টু দাস বাড়ির নং : N0044 বয়স : 30 লিঙ্গ : মহিলা	XZA2037406 ফটো উপলব্ধ	164 নাম : আশীষ দাস পিতার নাম: গোপাল দাস বাড়ির নং : n0124 বয়স : 38 লিঙ্গ : পুরুষ	XZA1932268 ফটো উপলব্ধ	165 নাম : সঞ্জয় দাস পিতার নাম: বাপি দাস বাড়ির নং : n0015 বয়স : 29 লিঙ্গ : পুরুষ	XZA2002194 ফটো উপলব্ধ
166 নাম : প্রতিমা পাল মণ্ডল স্বামীর নাম: আশুতোষ মণ্ডল বাড়ির নং : রাজনন্দন অ্যাপার্টমেন্ট বয়স : 42 লিঙ্গ : মহিলা	XZA1921709 ফটো উপলব্ধ	167 নাম : আশুতোষ মণ্ডল পিতার নাম: শক্তি সাধন মণ্ডল বাড়ির নং : রাজনন্দন অ্যাপার্টমেন্ট বয়স : 49 লিঙ্গ : পুরুষ	XZA1921691 ফটো উপলব্ধ	168 নাম : সন্তোষ দাস পিতার নাম: খোকন দাস বাড়ির নং : n0016 বয়স : 29 লিঙ্গ : পুরুষ	XZA2002160 ফটো উপলব্ধ
169 নাম : সুরজিৎ দাস পিতার নাম: তপন দাস বাড়ির নং : N0138 বয়স : 28 লিঙ্গ : পুরুষ	XZA2002111 ফটো উপলব্ধ	170 নাম : খুকুমনি বেয়া (দাস) স্বামীর নাম: বিশ্বজিত দাস বাড়ির নং : n0058 বয়স : 44 লিঙ্গ : মহিলা	MMF2946721 ফটো উপলব্ধ	171 নাম : বিশ্বজিত দাস পিতার নাম: শক্ত দাস বাড়ির নং : n0058 বয়স : 41 লিঙ্গ : পুরুষ	MMF2643773 ফটো উপলব্ধ
172 নাম : কবিতা দাস স্বামীর নাম: শক্ত দাস বাড়ির নং : n0058 বয়স : 63 লিঙ্গ : মহিলা	WB/30/202/462483 ফটো উপলব্ধ	173 নাম : ঝনু দাস পিতার নাম: শ্রীদাম দাস বাড়ির নং : n0057 বয়স : 73 লিঙ্গ : পুরুষ	WB/30/202/462774 ফটো উপলব্ধ	174 নাম : অপর্ণা দাস স্বামীর নাম: রতন দাস বাড়ির নং : n0054 বয়স : 39 লিঙ্গ : মহিলা	MMF2946705 ফটো উপলব্ধ
175 নাম : রতন দাস পিতার নাম: গিরিধারী দাস বাড়ির নং : n0054 বয়স : 40 লিঙ্গ : পুরুষ	MMF2863587 ফটো উপলব্ধ	176 নাম : চন্দন দাস পিতার নাম: গিরিধারী দাস বাড়ির নং : n0054 বয়স : 43 লিঙ্গ : পুরুষ	MMF2946697 ফটো উপলব্ধ	177 নাম : নন্দন দাস পিতার নাম: গিরিধারী দাস বাড়ির নং : n0054 বয়স : 41 লিঙ্গ : পুরুষ	MMF2754869 ফটো উপলব্ধ
178 নাম : আরতি দাস স্বামীর নাম: গিরিধারী দাস বাড়ির নং : n0054 বয়স : 64 লিঙ্গ : মহিলা	WB/30/202/462497 ফটো উপলব্ধ	179 নাম : রবীন্দ্রনাথ দাস পিতার নাম: দয়াময়ী দাস বাড়ির নং : n0053 বয়স : 40 লিঙ্গ : পুরুষ	MMF2754885 ফটো উপলব্ধ	180 নাম : লালু দাস মায়ের নাম: সন্ধ্যা দাস বাড়ির নং : n0053 বয়স : 43 লিঙ্গ : পুরুষ	MMF2643757 ফটো উপলব্ধ

বিধানসভা নির্বাচনক্ষেত্রের নং, নাম : 203-তমলুক
ভাগ নং, নাম : 1-দক্ষিণচড়া শঙ্করআড়া দক্ষিণাংশ

181	WB/30/202/462367	নাম : সন্ধ্যা দাস স্বামীর নাম: দয়াময় দাস বাড়ির নং : n0053 বয়স : 69 লিঙ্গ : মহিলা	ফটো উপলব্ধ	182	WB/30/202/462503	নাম : সাগরিকা দাস স্বামীর নাম: হরেকৃষ্ণ দাস বাড়ির নং : n0043 বয়স : 58 লিঙ্গ : মহিলা	ফটো উপলব্ধ	183	WB/30/202/462565	নাম : হরেকৃষ্ণ দাস পিতার নাম: কিশোরী দাস বাড়ির নং : n0043 বয়স : 65 লিঙ্গ : পুরুষ	ফটো উপলব্ধ
184	XZA1359413	নাম : দিলীপ দাস পিতার নাম: গোপাল দাস বাড়ির নং : n0042 বয়স : 36 লিঙ্গ : পুরুষ	ফটো উপলব্ধ	185	WB/30/202/462637	নাম : সন্ধ্যা দাস স্বামীর নাম: গোপাল দাস বাড়ির নং : n0042 বয়স : 63 লিঙ্গ : মহিলা	ফটো উপলব্ধ	186	XZA1462621	নাম : কল্যাণী মঠ স্বামীর নাম: বুদ্ধদেব মঠ বাড়ির নং : n0037 বয়স : 39 লিঙ্গ : মহিলা	ফটো উপলব্ধ
187	WB/30/202/462525	নাম : তপতী দাস স্বামীর নাম: লক্ষ্মীকান্ত দাস বাড়ির নং : n0037 বয়স : 55 লিঙ্গ : মহিলা	ফটো উপলব্ধ	188	XZA1656941	নাম : জ্যোৎস্না মন্ডল(দাস) স্বামীর নাম: স্বপন দাস বাড়ির নং : n0018 বয়স : 32 লিঙ্গ : মহিলা	ফটো উপলব্ধ	189	XZA1359736	নাম : স্বপন দাস পিতার নাম: শচীনন্দন দাস বাড়ির নং : n0018 বয়স : 36 লিঙ্গ : পুরুষ	ফটো উপলব্ধ
190	WB/30/202/462352	নাম : কবিতা দাস স্বামীর নাম: শচীনন্দন দাস বাড়ির নং : n0018 বয়স : 63 লিঙ্গ : মহিলা	ফটো উপলব্ধ	191	WB/30/202/462368	নাম : শচীনন্দন দাস পিতার নাম: কালিপদ দাস বাড়ির নং : n0018 বয়স : 78 লিঙ্গ : পুরুষ	ফটো উপলব্ধ	192	XZA1768449	নাম : শোভন দাস পিতার নাম: পুতুল দাস বাড়ির নং : n0017 বয়স : 32 লিঙ্গ : পুরুষ	ফটো উপলব্ধ
193	WB/30/202/462755	নাম : শেফালী দাস স্বামীর নাম: জয়ন্ত দাস বাড়ির নং : n0075 বয়স : 58 লিঙ্গ : মহিলা	ফটো উপলব্ধ	194	WB/30/202/462731	নাম : সুমিত্রা দাস স্বামীর নাম: পুতুল দাস বাড়ির নং : n0017 বয়স : 53 লিঙ্গ : মহিলা	ফটো উপলব্ধ	195	WB/30/202/462276	নাম : পুতুল দাস পিতার নাম: শৈলেন দাস বাড়ির নং : n0017 বয়স : 57 লিঙ্গ : পুরুষ	ফটো উপলব্ধ
196	WB/30/202/462353	নাম : চাঁপা দাস স্বামীর নাম: গোপাল দাস বাড়ির নং : n0016 বয়স : 55 লিঙ্গ : মহিলা	ফটো উপলব্ধ	197	MMF2863538	নাম : কল্পনা দাস স্বামীর নাম: খোকন দাস বাড়ির নং : n0016 বয়স : 45 লিঙ্গ : মহিলা	ফটো উপলব্ধ	198	MMF1418235	নাম : খোকন দাস পিতার নাম: শৈলেন দাস বাড়ির নং : n0016 বয়স : 53 লিঙ্গ : পুরুষ	ফটো উপলব্ধ
199	WB/30/202/462264	নাম : বিমলা দাস স্বামীর নাম: শৈলেন দাস বাড়ির নং : n0016 বয়স : 75 লিঙ্গ : মহিলা	ফটো উপলব্ধ	200	XZA1656982	নাম : সন্তু দাস পিতার নাম: বাপী দাস বাড়ির নং : n0015 বয়স : 34 লিঙ্গ : পুরুষ	ফটো উপলব্ধ	201	MMF1417930	নাম : কাকলি দাস স্বামীর নাম: বাপী দাস বাড়ির নং : n0015 বয়স : 53 লিঙ্গ : মহিলা	ফটো উপলব্ধ
202	MMF1417922	নাম : বাপি দাস পিতার নাম: শৈলেন দাস বাড়ির নং : n0015 বয়স : 55 লিঙ্গ : পুরুষ	ফটো উপলব্ধ	203	MMF1418672	নাম : পৌরী দাস স্বামীর নাম: রবী দাস বাড়ির নং : n0011 বয়স : 49 লিঙ্গ : মহিলা	ফটো উপলব্ধ	204	XZA1851336	নাম : সুশান্ত দাস পিতার নাম: হাবলু দাস বাড়ির নং : n0011 বয়স : 30 লিঙ্গ : পুরুষ	ফটো উপলব্ধ
205	MMF1418664	নাম : পারুল দাস স্বামীর নাম: হাবলু দাস বাড়ির নং : n0011 বয়স : 49 লিঙ্গ : মহিলা	ফটো উপলব্ধ	206	MMF1418656	নাম : হাবলু দাস পিতার নাম: বাদল দাস বাড়ির নং : n0011 বয়স : 50 লিঙ্গ : পুরুষ	ফটো উপলব্ধ	207	WB/30/202/462758	নাম : রবি দাস পিতার নাম: বাদল দাস বাড়ির নং : n0011 বয়স : 51 লিঙ্গ : পুরুষ	ফটো উপলব্ধ
208	XZA1851542	নাম : রাজেশ দাস পিতার নাম: বাবলু দাস বাড়ির নং : n0011 বয়স : 30 লিঙ্গ : পুরুষ	ফটো উপলব্ধ	209	XZA1851526	নাম : রাজু দাস পিতার নাম: বাবলু দাস বাড়ির নং : n0011 বয়স : 32 লিঙ্গ : পুরুষ	ফটো উপলব্ধ	210	WB/30/202/462657	নাম : নীলিমা দাস স্বামীর নাম: বাবলু দাস বাড়ির নং : n0011 বয়স : 57 লিঙ্গ : মহিলা	ফটো উপলব্ধ

বিধানসভা নির্বাচনক্ষেত্রের নং, নাম : 203-তমলুক
ভাগ নং, নাম : 1-দক্ষিণচড়া শঙ্করআড়া দক্ষিণাংশ

211 নাম : রতিবালা দাস স্বামীর নাম: বাদল দাস বাড়ির নং : n0011 বয়স : 73 লিঙ্গ : মহিলা	WB/30/202/462510	ফটো উপলব্ধ	212 নাম : মানসী পারিয়াল দাস স্বামীর নাম: ভীম দাস বাড়ির নং : এন0085 বয়স : 34 লিঙ্গ : মহিলা	XZA2640670	ফটো উপলব্ধ	213 নাম : ভীম দাস পিতার নাম: চণ্ডীচরণ দাস বাড়ির নং : n0010 বয়স : 31 লিঙ্গ : পুরুষ	XZA1851310	ফটো উপলব্ধ
214 নাম : রীতা রানী দাস (সিং) স্বামীর নাম: লালু সিং বাড়ির নং : n0113 বয়স : 40 লিঙ্গ : মহিলা	XZA1359256	ফটো উপলব্ধ	215 নাম : অজয় দাস পিতার নাম: বাবু দাস বাড়ির নং : n0057 বয়স : 38 লিঙ্গ : পুরুষ	MMF2946713	ফটো উপলব্ধ	216 নাম : সুদীপ্ত দাস পিতার নাম: হাবলু দাস বাড়ির নং : N0011 বয়স : 27 লিঙ্গ : পুরুষ	XZA2037505	ফটো উপলব্ধ
217 নাম : সঞ্জয় কুমার দাস পিতার নাম: বাবু দাস বাড়ির নং : n0057 বয়স : 39 লিঙ্গ : পুরুষ	MMF2754877	ফটো উপলব্ধ	218 নাম : রেবা মান্না স্বামীর নাম: সুশান্ত মান্না বাড়ির নং : এন0017 বয়স : 45 লিঙ্গ : মহিলা	MMF1713577	ফটো উপলব্ধ	219 নাম : সুশান্ত মান্না পিতার নাম: কালিপদ মান্না বাড়ির নং : এন0017 বয়স : 48 লিঙ্গ : পুরুষ	MMF1619287	ফটো উপলব্ধ
220 নাম : সীমা দাস স্বামীর নাম: লালু দাস বাড়ির নং : n0053 বয়স : 44 লিঙ্গ : মহিলা	MMF2643765	ফটো উপলব্ধ	221 নাম : পূর্ণ চন্দ্র দাস পিতার নাম: লালু দাস বাড়ির নং : N0053 বয়স : 27 লিঙ্গ : পুরুষ	XZA2037463	ফটো উপলব্ধ	222 নাম : অপর্ণা মাজী পিতার নাম: প্রশান্ত মাজী বাড়ির নং : এন0054 বয়স : 24 লিঙ্গ : মহিলা	XZA2563930	ফটো উপলব্ধ
223 নাম : মনিকা মিস্ত্রী দাস স্বামীর নাম: আশীষ দাস বাড়ির নং : এন0124 বয়স : 28 লিঙ্গ : মহিলা	XZA2037315	ফটো উপলব্ধ	224 নাম : বরণ মান্না পিতার নাম: সুশান্ত মান্না বাড়ির নং : এন000 বয়স : 22 লিঙ্গ : পুরুষ	XZA2564060	ফটো উপলব্ধ	225 নাম : রাজা দাস পিতার নাম: বিশুজিৎ দাস বাড়ির নং : এন000 বয়স : 22 লিঙ্গ : পুরুষ	XZA2564151	ফটো উপলব্ধ
226 নাম : শুভ মাইতি পিতার নাম: কানন মাইতি বাড়ির নং : এন0015 বয়স : 22 লিঙ্গ : পুরুষ	XZA2563997	ফটো উপলব্ধ	227 নাম : অঙ্কন সাঁতরা পিতার নাম: রবীন্দ্রনাথ সাঁতরা বাড়ির নং : এন0016 বয়স : 22 লিঙ্গ : পুরুষ	XZA2564003	ফটো উপলব্ধ	228 নাম : রাজকুমার মাজী পিতার নাম: প্রশান্ত মাজী বাড়ির নং : এন0015 বয়স : 22 লিঙ্গ : পুরুষ	XZA2563922	ফটো উপলব্ধ
229 নাম : টুকটুকি দাস পিতার নাম: লালু দাস বাড়ির নং : এন0053 বয়স : 23 লিঙ্গ : মহিলা	XZA2504710	ফটো উপলব্ধ	230 নাম : মুনা দাস স্বামীর নাম: চন্দন দাস বাড়ির নং : এন0054 বয়স : 35 লিঙ্গ : মহিলা	AKQ2000149	ফটো উপলব্ধ	231 নাম : মৌমী দাস পিতার নাম: চন্দন দাস বাড়ির নং : এন001 বয়স : 22 লিঙ্গ : মহিলা	XZA2657393	ফটো উপলব্ধ
232 নাম : প্রিয়া দাস পিতার নাম: রতন দাস বাড়ির নং : এন001 বয়স : 21 লিঙ্গ : পুরুষ	XZA2657401	ফটো উপলব্ধ	233 নাম : শিউলী নায়েক দাস স্বামীর নাম: বিজয় দাস বাড়ির নং : এন0135 বয়স : 25 লিঙ্গ : মহিলা	XZA2487395	ফটো উপলব্ধ	234 নাম : সবিতা দাস (প্রামাণিক) স্বামীর নাম: সুনীল প্রামাণিক বাড়ির নং : দক্ষিণ চড়া শঙ্করআড়া বয়স : 33 লিঙ্গ : মহিলা	XZA2311173	ফটো উপলব্ধ
235 নাম : বুধী দাস (ছান্নাগার) স্বামীর নাম: মুন্না ছান্নাগার বাড়ির নং : n0168 বয়স : 38 লিঙ্গ : মহিলা	MMF2947026	ফটো উপলব্ধ	236 নাম : অলকা দিগ্গা স্বামীর নাম: নিমাই দিগ্গা বাড়ির নং : n0116 বয়স : 71 লিঙ্গ : মহিলা	XZA2256295	ফটো উপলব্ধ	237 নাম : নিমাই দিগ্গা পিতার নাম: শ্রীধর দিগ্গা বাড়ির নং : n0116 বয়স : 80 লিঙ্গ : পুরুষ	XZA2257046	ফটো উপলব্ধ
238 নাম : সৈকত দিন্ডা পিতার নাম: সুব্রত দিন্ডা বাড়ির নং : এন0116 বয়স : 26 লিঙ্গ : পুরুষ	XZA2104545	ফটো উপলব্ধ	239 নাম : সুব্রত দিগ্গা পিতার নাম: নিমাই দিগ্গা বাড়ির নং : n0116 বয়স : 46 লিঙ্গ : পুরুষ	XZA1932201	ফটো উপলব্ধ	240 নাম : সূচনা দীক্ষিত জানা অন্যান্য: অনিল জানা বাড়ির নং : এন0313 বয়স : 32 লিঙ্গ : মহিলা	XZA2127561	ফটো উপলব্ধ

বিধানসভা নির্বাচনক্ষেত্রের নং, নাম : 203-তমলুক
ভাগ নং, নাম : 1-দক্ষিণচড়া শঙ্করআড়া দক্ষিণাংশ

241	XZA2311181	নাম : ইলা রানী পট্টনায়ক (মামা) স্বামীর নাম: প্রসেনজীৎ মামা বাড়ির নং : দক্ষিণ চড়া শঙ্করআড়া বয়স : 27 লিঙ্গ : মহিলা	ফটো উপলব্ধ	242	XZA2454197	নাম : তুলসী পণ্ডিত স্বামীর নাম: রতিকান্ত পণ্ডিত বাড়ির নং : এন0001 বয়স : 55 লিঙ্গ : মহিলা	ফটো উপলব্ধ	243	XZA2037430	নাম : মিনাক্ষী প্রমাণিক ভূঞা স্বামীর নাম: মনোরঞ্জন ভূঞা বাড়ির নং : n0324 বয়স : 30 লিঙ্গ : মহিলা	ফটো উপলব্ধ
244	XZA2112167	নাম : শুকদেব প্রসাদ মায়ের নাম: মঞ্জু প্রসাদ বাড়ির নং : এন0093 বয়স : 27 লিঙ্গ : পুরুষ	ফটো উপলব্ধ	245	WB/30/202/462794	নাম : ভৃগুরাম প্রসাদ পিতার নাম: রঘুন্দন প্রসাদ বাড়ির নং : n0071 বয়স : 88 লিঙ্গ : পুরুষ	ফটো উপলব্ধ	246	WB/30/202/462697	নাম : সরস্বতী প্রসাদ স্বামীর নাম: ভৃগুরাম প্রসাদ বাড়ির নং : n0071 বয়স : 69 লিঙ্গ : মহিলা	ফটো উপলব্ধ
247	XZA1768530	নাম : রুমা সাহু (প্রসাদ) স্বামীর নাম: নারায়ন প্রসাদ বাড়ির নং : n0071 বয়স : 32 লিঙ্গ : মহিলা	ফটো উপলব্ধ	248	WB/30/202/462691	নাম : মঞ্জু প্রসাদ স্বামীর নাম: রবি প্রসাদ বাড়ির নং : n0093 বয়স : 55 লিঙ্গ : মহিলা	ফটো উপলব্ধ	249	XZA1851401	নাম : বাসুদেব প্রসাদ পিতার নাম: রবি প্রসাদ বাড়ির নং : n0093 বয়স : 32 লিঙ্গ : পুরুষ	ফটো উপলব্ধ
250	XZA1359066	নাম : বিশ্বজিৎ প্রসাদ পিতার নাম: ভৃগুরাম প্রসাদ বাড়ির নং : n0187 বয়স : 36 লিঙ্গ : পুরুষ	ফটো উপলব্ধ	251	XZA1543677	নাম : গিতিকা প্রসাদ স্বামীর নাম: বিশ্বজিত প্রসাদ বাড়ির নং : n0187 বয়স : 36 লিঙ্গ : মহিলা	ফটো উপলব্ধ	252	XZA1228899	নাম : নারায়ন প্রসাদ পিতার নাম: ভৃগুরাম প্রসাদ বাড়ির নং : n0071 বয়স : 38 লিঙ্গ : পুরুষ	ফটো উপলব্ধ
253	WB/30/202/462334	নাম : সন্দ্যারানী প্রামাণিক স্বামীর নাম: রাম প্রামাণিক বাড়ির নং : n0025 বয়স : 66 লিঙ্গ : মহিলা	ফটো উপলব্ধ	254	XZA2504207	নাম : দেব প্রামাণিক পিতার নাম: বিতশোক প্রামাণিক বাড়ির নং : এন0000 বয়স : 26 লিঙ্গ : পুরুষ	ফটো উপলব্ধ	255	WB/30/202/462576	নাম : রীনা প্রামাণিক স্বামীর নাম: বিতশোক প্রামাণিক বাড়ির নং : n0012 বয়স : 51 লিঙ্গ : মহিলা	ফটো উপলব্ধ
256	MMF1759679	নাম : অলোকা প্রামাণিক স্বামীর নাম: বিমল প্রামাণিক বাড়ির নং : n0079 বয়স : 83 লিঙ্গ : মহিলা	ফটো উপলব্ধ	257	WB/30/202/468399	নাম : শক্তিপদ পাঁজা পিতার নাম: বিনোদ পাঁজা বাড়ির নং : n0142 বয়স : 56 লিঙ্গ : পুরুষ	ফটো উপলব্ধ	258	XZA1543685	নাম : সোমা পাঁজা স্বামীর নাম: শক্তিপদ পাঁজা বাড়ির নং : n0142 বয়স : 40 লিঙ্গ : মহিলা	ফটো উপলব্ধ
259	WB/30/202/468354	নাম : পৌরী পাঁজা স্বামীর নাম: বিনোদ পাঁজা বাড়ির নং : n0263 বয়স : 88 লিঙ্গ : মহিলা	ফটো উপলব্ধ	260	XZA1851245	নাম : শ্রীকৃষ্ণ পাল পিতার নাম: সুবল পাল বাড়ির নং : n0248 বয়স : 32 লিঙ্গ : পুরুষ	ফটো উপলব্ধ	261	XZA1851260	নাম : সুবল পাল পিতার নাম: বংশী পাল বাড়ির নং : n0250 বয়স : 62 লিঙ্গ : পুরুষ	ফটো উপলব্ধ
262	XZA2127009	নাম : সবিতা পাল স্বামীর নাম: সুবল পাল বাড়ির নং : এন0250 বয়স : 52 লিঙ্গ : মহিলা	ফটো উপলব্ধ	263	XZA1359512	নাম : নারায়ণ চন্দ্র পালই পিতার নাম: রসিক পালই বাড়ির নং : n0189 বয়স : 58 লিঙ্গ : পুরুষ	ফটো উপলব্ধ	264	XZA1359488	নাম : মঙ্গলা পালই স্বামীর নাম: নারায়ণ চন্দ্র পালই বাড়ির নং : n0204 বয়স : 57 লিঙ্গ : মহিলা	ফটো উপলব্ধ
265	MMF2946754	নাম : বৈশাখী ব্যানার্জী স্বামীর নাম: নীলকন্ঠ ব্যানার্জী বাড়ির নং : n0035 বয়স : 42 লিঙ্গ : মহিলা	ফটো উপলব্ধ	266	XZA1228915	নাম : সুমন ব্যানার্জী পিতার নাম: বনমালী ব্যানার্জী বাড়ির নং : n0035 বয়স : 37 লিঙ্গ : পুরুষ	ফটো উপলব্ধ	267	XZA2349561	নাম : উমা পাহাড়ী ব্যানার্জী স্বামীর নাম: বনমালী ব্যানার্জী বাড়ির নং : n0035 বয়স : 57 লিঙ্গ : মহিলা	ফটো উপলব্ধ
268	XZA2311017	নাম : সঙ্গীতা অধিকারী ব্যানার্জী স্বামীর নাম: সুমন ব্যানার্জী বাড়ির নং : n0035 বয়স : 27 লিঙ্গ : মহিলা	ফটো উপলব্ধ	269	MMF2946770	নাম : সতু ব্যানার্জী পিতার নাম: বনমালী ব্যানার্জী বাড়ির নং : n0035 বয়স : 39 লিঙ্গ : পুরুষ	ফটো উপলব্ধ	270	WB/30/202/462366	নাম : কাজলরানী বক্সী স্বামীর নাম: সুধীর বক্সী বাড়ির নং : n0009 বয়স : 63 লিঙ্গ : মহিলা	ফটো উপলব্ধ

বিধানসভা নির্বাচনক্ষেত্রের নং, নাম : 203-তমলুক
ভাগ নং, নাম : 1-দক্ষিণচড়া শঙ্করআড়া দক্ষিণাংশ

271	WB/30/202/462122	নাম : জমোঞ্জয় বস্তু পিতার নাম: যামিনী বস্তু বাড়ির নং : n0009 বয়স : 58 লিঙ্গ : পুরুষ	ফটো উপলব্ধ	272	WB/30/202/462183	নাম : শিবানী বস্তু স্বামীর নাম: জমোঞ্জয় বস্তু বাড়ির নং : n0009 বয়স : 53 লিঙ্গ : মহিলা	ফটো উপলব্ধ	273	WB/30/202/462667	নাম : সরস্বতী বস্তু স্বামীর নাম: কৃষ্ণপদ বস্তু বাড়ির নং : n0092 বয়স : 88 লিঙ্গ : মহিলা	ফটো উপলব্ধ
274	XZA1228907	নাম : চন্দন কুমার বস্তু পিতার নাম: কৃষ্ণপদ বস্তু বাড়ির নং : n0092 বয়স : 42 লিঙ্গ : পুরুষ	ফটো উপলব্ধ	275	XZA1768563	নাম : টুসী বস্তু স্বামীর নাম: চন্দন বস্তু বাড়ির নং : n0092 বয়স : 33 লিঙ্গ : মহিলা	ফটো উপলব্ধ	276	XZA1932292	নাম : সঞ্জয় বস্তু পিতার নাম: জমোঞ্জয় বস্তু বাড়ির নং : n0009 বয়স : 29 লিঙ্গ : পুরুষ	ফটো উপলব্ধ
277	XZA2037489	নাম : সুদেষ্ণা বস্তু(সিং) স্বামীর নাম: রাহুল সিং বাড়ির নং : N0048 বয়স : 31 লিঙ্গ : মহিলা	ফটো উপলব্ধ	278	XZA2127751	নাম : রতন ব্যানার্জী মায়ের নাম: সুমিত্রা ব্যানার্জী বাড়ির নং : এন0034 বয়স : 28 লিঙ্গ : পুরুষ	ফটো উপলব্ধ	279	XZA2564227	নাম : চয়ন ব্যানার্জী পিতার নাম: রিনা ব্যানার্জী বাড়ির নং : এন0036 বয়স : 22 লিঙ্গ : পুরুষ	ফটো উপলব্ধ
280	XZA2504751	নাম : বিপ্লব ব্যানার্জী মায়ের নাম: রীনা ব্যানার্জী বাড়ির নং : এন0036 বয়স : 24 লিঙ্গ : পুরুষ	ফটো উপলব্ধ	281	WB/30/202/462197	নাম : সুমিত্রা ব্যানার্জী স্বামীর নাম: লক্ষীকান্ত ব্যানার্জী বাড়ির নং : n0034 বয়স : 52 লিঙ্গ : মহিলা	ফটো উপলব্ধ	282	MMF1418698	নাম : রীনা ব্যানার্জী স্বামীর নাম: কালীপদ ব্যানার্জী বাড়ির নং : n0036 বয়স : 48 লিঙ্গ : মহিলা	ফটো উপলব্ধ
283	XZA1359165	নাম : সীতা বর্মন স্বামীর নাম: সুধাংশু বর্মন বাড়ির নং : n0183 বয়স : 61 লিঙ্গ : মহিলা	ফটো উপলব্ধ	284	XZA1783794	নাম : পার্বতী বর্মন স্বামীর নাম: দীপক বর্মন বাড়ির নং : n0246 বয়স : 44 লিঙ্গ : মহিলা	ফটো উপলব্ধ	285	XZA2037372	নাম : মিঠুন বর্মন পিতার নাম: দীপক বর্মন বাড়ির নং : 0246 বয়স : 27 লিঙ্গ : পুরুষ	ফটো উপলব্ধ
286	MMF2366227	নাম : কৌশিক বেরা পিতার নাম: কানন বিহারী বেরা বাড়ির নং : n0040 বয়স : 44 লিঙ্গ : পুরুষ	ফটো উপলব্ধ	287	XZA2254332	নাম : সন্ধ্যা বেরা স্বামীর নাম: কানন বিহারী বেরা বাড়ির নং : n0040 বয়স : 74 লিঙ্গ : মহিলা	ফটো উপলব্ধ	288	WB/30/202/462323	নাম : কানন বিহারী বেরা পিতার নাম: বনবিহারী বেরা বাড়ির নং : n0040 বয়স : 79 লিঙ্গ : পুরুষ	ফটো উপলব্ধ
289	WB/30/202/462733	নাম : নারায়ন বেরা পিতার নাম: গজেন্দ্র বেরা বাড়ির নং : n0095 বয়স : 69 লিঙ্গ : পুরুষ	ফটো উপলব্ধ	290	MMF2946739	নাম : অর্জুন বেরা মায়ের নাম: দীপালী বেরা বাড়ির নং : n0137 বয়স : 44 লিঙ্গ : পুরুষ	ফটো উপলব্ধ	291	MMF2946747	নাম : উমারানী (বেরা) ভক্তা স্বামীর নাম: অর্জুন বেরা বাড়ির নং : n0137 বয়স : 44 লিঙ্গ : মহিলা	ফটো উপলব্ধ
292	XZA1462498	নাম : সাধনা বেরা (গোস্বামী) স্বামীর নাম: রবীন্দ্রনাথ গোস্বামী বাড়ির নং : n0210 বয়স : 52 লিঙ্গ : মহিলা	ফটো উপলব্ধ	293	XZA2112241	নাম : সঞ্জয় গোস্বামী মায়ের নাম: সাধনা বেরা গোস্বামী বাড়ির নং : এন0210 বয়স : 27 লিঙ্গ : পুরুষ	ফটো উপলব্ধ	294	XZA2650869	নাম : শ্রাবতী পড়িয়া গোস্বামী স্বামীর নাম: সঞ্জয় গোস্বামী বাড়ির নং : এন001 বয়স : 21 লিঙ্গ : মহিলা	ফটো উপলব্ধ
295	XZA1228949	নাম : তনু ভূঞা পিতার নাম: বলাই ভূঞা বাড়ির নং : n0074 বয়স : 46 লিঙ্গ : পুরুষ	ফটো উপলব্ধ	296	XZA1359231	নাম : নমিতা ভূঞা স্বামীর নাম: তনু ভূঞা বাড়ির নং : n0074 বয়স : 39 লিঙ্গ : মহিলা	ফটো উপলব্ধ	297	MMF2754901	নাম : সনু ভূঞা পিতার নাম: বলাই ভূঞা বাড়ির নং : n0074 বয়স : 40 লিঙ্গ : পুরুষ	ফটো উপলব্ধ
298	XZA1228931	নাম : কাজল ভূঞা স্বামীর নাম: সনু ভূঞা বাড়ির নং : n0074 বয়স : 37 লিঙ্গ : মহিলা	ফটো উপলব্ধ	299	XZA2657427	নাম : ইন্দ্রজিৎ ভূঞা পিতার নাম: সনু ভূঞা বাড়ির নং : এন001 বয়স : 22 লিঙ্গ : পুরুষ	ফটো উপলব্ধ	300	XZA1720143	নাম : মনোরঞ্জন ভূঞা পিতার নাম: নিমাই ভূঞা বাড়ির নং : n0311 বয়স : 31 লিঙ্গ : পুরুষ	ফটো উপলব্ধ

301 নাম : সাবিত্রী ভূঞা স্বামীর নাম: নাড ভূঞা বাড়ির নং : n0070 বয়স : 72 লিঙ্গ : মহিলা ফটো উপলব্ধ	WB/30/202/462509	302 নাম : বর্ণালী ভূঞা স্বামীর নাম: শিব প্রসাদ ভূঞা বাড়ির নং : n0070 বয়স : 41 লিঙ্গ : মহিলা ফটো উপলব্ধ	MMF2643807	303 নাম : মদন ভূঞা পিতার নাম: সুব্রত ভূঞা বাড়ির নং : n0070 বয়স : 32 লিঙ্গ : পুরুষ ফটো উপলব্ধ	XZA1656883
304 নাম : অনিমা মন্ডল ভূঞা স্বামীর নাম: মদন ভূঞা বাড়ির নং : এন0070 বয়স : 28 লিঙ্গ : মহিলা ফটো উপলব্ধ	XZA2112159	305 নাম : মধুমিতা বর্মন ভঞ্জ পিতার নাম: মিঠুন বর্মন বাড়ির নং : এন0056 বয়স : 25 লিঙ্গ : মহিলা ফটো উপলব্ধ	UPM2226991	306 নাম : সুভাষ চন্দ্র ভীম পিতার নাম: অজিত ভীম বাড়ির নং : n0303 বয়স : 42 লিঙ্গ : পুরুষ ফটো উপলব্ধ	MMF2642734
307 নাম : সুদর্শন ভীম পিতার নাম: কুমোর ভীম বাড়ির নং : n0050 বয়স : 42 লিঙ্গ : পুরুষ ফটো উপলব্ধ	XZA1086438	308 নাম : রবীন্দ্রনাথ মাজী পিতার নাম: শশাঙ্ক মাজী বাড়ির নং : এন0051 বয়স : 24 লিঙ্গ : পুরুষ ফটো উপলব্ধ	XZA2563906	309 নাম : বিশ্বনাথ মণ্ডল পিতার নাম: মধুসূদন মণ্ডল বাড়ির নং : n0049 বয়স : 29 লিঙ্গ : পুরুষ ফটো উপলব্ধ	XZA1932128
310 নাম : আরতি ভীম স্বামীর নাম: কুমর ভীম বাড়ির নং : n0051 বয়স : 62 লিঙ্গ : মহিলা ফটো উপলব্ধ	XZA2603967	311 নাম : অজিত ভীম পিতার নাম: কুমর ভীম বাড়ির নং : n0049 বয়স : 63 লিঙ্গ : পুরুষ ফটো উপলব্ধ	WB/30/202/462528	312 নাম : প্রতিমা ভীম স্বামীর নাম: অজিত ভীম বাড়ির নং : n0049 বয়স : 58 লিঙ্গ : মহিলা ফটো উপলব্ধ	WB/30/202/462529
313 নাম : সূর্যকান্ত ভীম পিতার নাম: অজিত ভীম বাড়ির নং : n0049 বয়স : 36 লিঙ্গ : পুরুষ ফটো উপলব্ধ	XZA1359652	314 নাম : রাজ ভীম পিতার নাম: নন্দ ভীম বাড়ির নং : n0050 বয়স : 42 লিঙ্গ : পুরুষ ফটো উপলব্ধ	MMF2643799	315 নাম : শঙ্কর ভীম পিতার নাম: নন্দ ভীম বাড়ির নং : n0050 বয়স : 35 লিঙ্গ : পুরুষ ফটো উপলব্ধ	XZA1462571
316 নাম : টুম্পা ভীম স্বামীর নাম: বাপি ভীম বাড়ির নং : n0051 বয়স : 39 লিঙ্গ : মহিলা ফটো উপলব্ধ	XZA1228923	317 নাম : অনিমেশ ভীম স্বামীর নাম: টুম্পা ভীম বাড়ির নং : এন001 বয়স : 23 লিঙ্গ : পুরুষ ফটো উপলব্ধ	XZA2650844	318 নাম : জ্যোৎস্না ভীম স্বামীর নাম: নন্দ ভীম বাড়ির নং : n0069 বয়স : 60 লিঙ্গ : মহিলা ফটো উপলব্ধ	WB/30/202/462701
319 নাম : ভারতী জানা (ভীম) স্বামীর নাম: সুদর্শন ভীম বাড়ির নং : n0050 বয়স : 32 লিঙ্গ : মহিলা ফটো উপলব্ধ	XZA1951144	320 নাম : দিল্লী ভীম স্বামীর নাম: সুভাষ চন্দ্র ভীম বাড়ির নং : n0049 বয়স : 37 লিঙ্গ : মহিলা ফটো উপলব্ধ	XZA2002061	321 নাম : গৌরী ভীম স্বামীর নাম: রাজ ভীম বাড়ির নং : n0050 বয়স : 39 লিঙ্গ : মহিলা ফটো উপলব্ধ	XZA1359124
322 নাম : প্রসেনজিত ভৌমিক পিতার নাম: মদন ভৌমিক বাড়ির নং : n0243 বয়স : 58 লিঙ্গ : পুরুষ ফটো উপলব্ধ	XZA1783760	323 নাম : গঙ্গা মাইতি (ভৌমিক) স্বামীর নাম: প্রসেনজিত ভৌমিক বাড়ির নং : n0243 বয়স : 30 লিঙ্গ : মহিলা ফটো উপলব্ধ	XZA1851351	324 নাম : লীলাবতী ভৌমিক স্বামীর নাম: মন্থা ভৌমিক বাড়ির নং : n0038 বয়স : 73 লিঙ্গ : মহিলা ফটো উপলব্ধ	WB/30/202/462560
325 নাম : কার্তিক কুমার বেতাল পিতার নাম: মহাদেব বেতাল বাড়ির নং : n0038 বয়স : 48 লিঙ্গ : পুরুষ ফটো উপলব্ধ	MMF2863496	326 নাম : রেনু বেতাল স্বামীর নাম: কার্তিক বেতাল বাড়ির নং : n0038 বয়স : 39 লিঙ্গ : মহিলা ফটো উপলব্ধ	MMF2863546	327 নাম : জল্পনা সিং চৌধুরী স্বামীর নাম: বুদ্ধ সিং চৌধুরী বাড়ির নং : বয়স : 51 লিঙ্গ : মহিলা ফটো উপলব্ধ	XZA2530665
328 নাম : সুজয় বেতাল পিতার নাম: কার্তিক কুমার বেতাল বাড়ির নং : দক্ষিণ চাড়া শঙ্করআড়া বয়স : 21 লিঙ্গ : পুরুষ ফটো উপলব্ধ	XZA2605855	329 নাম : সুরজিৎ মণ্ডল পিতার নাম: সঞ্জয় মণ্ডল বাড়ির নং : n0261 বয়স : 30 লিঙ্গ : পুরুষ ফটো উপলব্ধ	XZA1932235	330 নাম : ছোট্ট মন্ডল পিতার নাম: নবকুমার মন্ডল বাড়ির নং : n0082 বয়স : 25 লিঙ্গ : পুরুষ ফটো উপলব্ধ	XZA2310993

বিধানসভা নির্বাচনক্ষেত্রের নং, নাম : 203-তমলুক
ভাগ নং, নাম : 1-দক্ষিণচড়া শঙ্করআড়া দক্ষিণাংশ

331	XZA2375491	ফটো উপলব্ধ	নাম : ললিতা মন্ডল পিতার নাম: কমল কান্ত মন্ডল বাড়ির নং : এন0104 বয়স : 24 লিঙ্গ : মহিলা	332	XZA1932177	ফটো উপলব্ধ	নাম : কমলা মণ্ডল স্বামীর নাম: গোপাল মণ্ডল বাড়ির নং : n0073 বয়স : 31 লিঙ্গ : মহিলা	333	XZA1932193	ফটো উপলব্ধ	নাম : ছবি রানী দাস মণ্ডল স্বামীর নাম: গোবিন্দ মণ্ডল বাড়ির নং : n0073 বয়স : 30 লিঙ্গ : মহিলা
334	XZA1359553	ফটো উপলব্ধ	নাম : গোবিন্দ মণ্ডল পিতার নাম: শচীন মণ্ডল বাড়ির নং : n0073 বয়স : 35 লিঙ্গ : পুরুষ	335	MMF2754919	ফটো উপলব্ধ	নাম : তপন কুমার মণ্ডল পিতার নাম: নিধিরাম মণ্ডল বাড়ির নং : n0014 বয়স : 58 লিঙ্গ : পুরুষ	336	MMF1418722	ফটো উপলব্ধ	নাম : মধুসূদন মন্ডল পিতার নাম: নিধিরাম মন্ডল বাড়ির নং : n0014 বয়স : 55 লিঙ্গ : পুরুষ
337	MMF2754927	ফটো উপলব্ধ	নাম : ভবানী মণ্ডল স্বামীর নাম: তপন মণ্ডল বাড়ির নং : n0014 বয়স : 49 লিঙ্গ : মহিলা	338	WB/30/202/462369	ফটো উপলব্ধ	নাম : কামিনীবালা মণ্ডল স্বামীর নাম: অশোক মণ্ডল বাড়ির নং : n0062 বয়স : 65 লিঙ্গ : মহিলা	339	MMF2946788	ফটো উপলব্ধ	নাম : তুফান মন্ডল পিতার নাম: অশোক মন্ডল বাড়ির নং : n0062 বয়স : 39 লিঙ্গ : পুরুষ
340	WB/30/202/462354	ফটো উপলব্ধ	নাম : শচীন মণ্ডল পিতার নাম: কানাই মণ্ডল বাড়ির নং : n0073 বয়স : 63 লিঙ্গ : পুরুষ	341	WB/30/202/462757	ফটো উপলব্ধ	নাম : সরস্বতী মণ্ডল স্বামীর নাম: শচীন মণ্ডল বাড়ির নং : n0073 বয়স : 58 লিঙ্গ : মহিলা	342	XZA1951086	ফটো উপলব্ধ	নাম : কাকলি মণ্ডল পিতার নাম: খোকন মণ্ডল বাড়ির নং : n0270 বয়স : 43 লিঙ্গ : মহিলা
343	XZA2002186	ফটো উপলব্ধ	নাম : বৃহদেব মণ্ডল পিতার নাম: তপন মণ্ডল বাড়ির নং : n0014 বয়স : 29 লিঙ্গ : পুরুষ	344	XZA1228782	ফটো উপলব্ধ	নাম : শিখা মণ্ডল স্বামীর নাম: অনুপ কুমার মণ্ডল বাড়ির নং : n0252 বয়স : 39 লিঙ্গ : মহিলা	345	XZA1768472	ফটো উপলব্ধ	নাম : মোহন মন্ডল পিতার নাম: কুশধ্বজ মন্ডল বাড়ির নং : n0083 বয়স : 31 লিঙ্গ : পুরুষ
346	XZA1768589	ফটো উপলব্ধ	নাম : অর্পনা বর্মন (মন্ডল) স্বামীর নাম: লালন মন্ডল বাড়ির নং : n0083 বয়স : 31 লিঙ্গ : মহিলা	347	XZA1656917	ফটো উপলব্ধ	নাম : লালন মন্ডল পিতার নাম: কুশ মন্ডল বাড়ির নং : n0083 বয়স : 33 লিঙ্গ : পুরুষ	348	WB/30/202/462432	ফটো উপলব্ধ	নাম : লক্ষী মণ্ডল স্বামীর নাম: কুশধ্বজ মণ্ডল বাড়ির নং : n0083 বয়স : 52 লিঙ্গ : মহিলা
349	WB/30/202/462228	ফটো উপলব্ধ	নাম : কুশধ্বজ মণ্ডল পিতার নাম: রামপদ মণ্ডল বাড়ির নং : n0083 বয়স : 57 লিঙ্গ : পুরুষ	350	BZW1352046	ফটো উপলব্ধ	নাম : মালতি মণ্ডল স্বামীর নাম: সঞ্জয় মণ্ডল বাড়ির নং : n0262 বয়স : 43 লিঙ্গ : মহিলা	351	MMF0172213	ফটো উপলব্ধ	নাম : সঞ্জয় মণ্ডল পিতার নাম: বিধান মণ্ডল বাড়ির নং : n0261 বয়স : 41 লিঙ্গ : পুরুষ
352	XZA1851617	ফটো উপলব্ধ	নাম : রঞ্জনা রানী মণ্ডল স্বামীর নাম: অবনি মণ্ডল বাড়ির নং : n0260 বয়স : 37 লিঙ্গ : মহিলা	353	XZA1359496	ফটো উপলব্ধ	নাম : রাজু মণ্ডল পিতার নাম: বাবলু মণ্ডল বাড়ির নং : n0188 বয়স : 36 লিঙ্গ : পুরুষ	354	XZA1086701	ফটো উপলব্ধ	নাম : অবনি মণ্ডল পিতার নাম: নিরঞ্জন মণ্ডল বাড়ির নং : n0107 বয়স : 43 লিঙ্গ : পুরুষ
355	XZA2681856	ফটো উপলব্ধ	নাম : জ্যোৎস্না মন্ডল স্বামীর নাম: নিরঞ্জন মন্ডল বাড়ির নং : n0107 বয়স : 73 লিঙ্গ : মহিলা	356	XZA1228964	ফটো উপলব্ধ	নাম : মিনতী মণ্ডল স্বামীর নাম: গুরুপদ মণ্ডল বাড়ির নং : n0104 বয়স : 44 লিঙ্গ : মহিলা	357	MMF2366243	ফটো উপলব্ধ	নাম : গুরুপদ মন্ডল পিতার নাম: সমীরন মন্ডল বাড়ির নং : n0104 বয়স : 46 লিঙ্গ : পুরুষ
358	MMF1759554	ফটো উপলব্ধ	নাম : পার্বতী মণ্ডল স্বামীর নাম: কমলকান্ত মণ্ডল বাড়ির নং : n0104 বয়স : 48 লিঙ্গ : মহিলা	359	WB/30/202/462451	ফটো উপলব্ধ	নাম : প্রভাত কুমার মণ্ডল পিতার নাম: সমীরন মণ্ডল বাড়ির নং : n0104 বয়স : 54 লিঙ্গ : পুরুষ	360	WB/30/202/462513	ফটো উপলব্ধ	নাম : কমল কান্ত মণ্ডল পিতার নাম: সমীরন মণ্ডল বাড়ির নং : n0104 বয়স : 57 লিঙ্গ : পুরুষ

বিধানসভা নির্বাচনক্ষেত্রের নং, নাম : 203-তমলুক
ভাগ নং, নাম : 1-দক্ষিণচড়া শঙ্করআড়া দক্ষিণাংশ

361	XZA1851286	ফটো উপলব্ধ	362	WB/30/202/462151	ফটো উপলব্ধ	363	XZA1462605	ফটো উপলব্ধ
নাম : শঙ্কর মণ্ডল মায়ের নাম: কমলা মণ্ডল বাবুর নাম : n0104 বয়স : 30 লিঙ্গ : পুরুষ			নাম : কমলা মণ্ডল স্বামীর নাম: সমীরন মণ্ডল বাবুর নাম : n0104 বয়স : 75 লিঙ্গ : মহিলা			নাম : বর্নালী মণ্ডল স্বামীর নাম: বিশ্বনাথ মণ্ডল বাবুর নাম : n0091 বয়স : 36 লিঙ্গ : মহিলা		
364	XZA1359595	ফটো উপলব্ধ	365	MMF2946796	ফটো উপলব্ধ	366	XZA1768605	ফটো উপলব্ধ
নাম : বিশ্বনাথ মণ্ডল পিতার নাম: নিখিল মণ্ডল বাবুর নাম : n0091 বয়স : 38 লিঙ্গ : পুরুষ			নাম : অখিল মন্ডল পিতার নাম: খগেন মন্ডল বাবুর নাম : n0091 বয়স : 49 লিঙ্গ : পুরুষ			নাম : রবীন্দ্রনাথ মন্ডল পিতার নাম: হরিপদ মন্ডল বাবুর নাম : n0082 বয়স : 33 লিঙ্গ : পুরুষ		
367	XZA1657030	ফটো উপলব্ধ	368	XZA1543701	ফটো উপলব্ধ	369	XZA1086560	ফটো উপলব্ধ
নাম : সোমা দাস অধিকারী মন্ডল স্বামীর নাম: চন্ডি মন্ডল বাবুর নাম : n0082 বয়স : 34 লিঙ্গ : মহিলা			নাম : তারামনি মণ্ডল পিতার নাম: নবকুমার মণ্ডল বাবুর নাম : n0082 বয়স : 34 লিঙ্গ : মহিলা			নাম : কমলা মণ্ডল স্বামীর নাম: নবকুমার মণ্ডল বাবুর নাম : n0082 বয়স : 46 লিঙ্গ : মহিলা		
370	XZA1359850	ফটো উপলব্ধ	371	XZA2698207	ফটো উপলব্ধ	372	XZA2698181	ফটো উপলব্ধ
নাম : চন্ডি মণ্ডল পিতার নাম: অভয় মণ্ডল বাবুর নাম : n0082 বয়স : 47 লিঙ্গ : পুরুষ			নাম : মালতী মন্ডল স্বামীর নাম: অভয় মণ্ডল বাবুর নাম : ওয়ার্ড নং-18 বয়স : 59 লিঙ্গ : মহিলা			নাম : অভয় মণ্ডল পিতার নাম: রামপদ মণ্ডল বাবুর নাম : ওয়ার্ড নং-18 বয়স : 63 লিঙ্গ : পুরুষ		
373	XZA1359801	ফটো উপলব্ধ	374	XZA1768738	ফটো উপলব্ধ	375	XZA1228956	ফটো উপলব্ধ
নাম : গোপাল মন্ডল পিতার নাম: শচীন মন্ডল বাবুর নাম : n0073 বয়স : 37 লিঙ্গ : পুরুষ			নাম : জগন্নাথ মণ্ডল পিতার নাম: মধুসূদন মণ্ডল বাবুর নাম : n0014 বয়স : 31 লিঙ্গ : পুরুষ			নাম : ফুলমাণি মন্ডল মাস্তা স্বামীর নাম: চন্দন মাস্তা বাবুর নাম : এন0166 বয়স : 36 লিঙ্গ : মহিলা		
376	MMF2811875	ফটো উপলব্ধ	377	XZA2504769	ফটো উপলব্ধ	378	XZA2372019	ফটো উপলব্ধ
নাম : রীনা মণ্ডল স্বামীর নাম: বাবলু মন্ডল বাবুর নাম : n0266 বয়স : 64 লিঙ্গ : মহিলা			নাম : পায়েল বর্মন মন্ডল স্বামীর নাম: সুরজিৎ মন্ডল বাবুর নাম : এন0261 বয়স : 23 লিঙ্গ : মহিলা			নাম : রিয়া জানা মন্ডল স্বামীর নাম: ছোট্ট মন্ডল বাবুর নাম : এন0082 বয়স : 24 লিঙ্গ : মহিলা		
379	XZA2002038	ফটো উপলব্ধ	380	XZA1359751	ফটো উপলব্ধ	381	XZA2375327	ফটো উপলব্ধ
নাম : মৌমিতা মণ্ডল (দাস) স্বামীর নাম: বুদ্ধদেব দাস বাবুর নাম : n0096 বয়স : 31 লিঙ্গ : মহিলা			নাম : সরস্বতী মণ্ডল (দাস) স্বামীর নাম: রবীন্দ্রনাথ দাস বাবুর নাম : n0200 বয়স : 38 লিঙ্গ : মহিলা			নাম : মানবেন্দ্র কুমার মন্ডল পিতার নাম: ভানু চরণ মন্ডল বাবুর নাম : এন0001 বয়স : 24 লিঙ্গ : পুরুষ		
382	XZA2023158	ফটো উপলব্ধ	383	MMF2642577	ফটো উপলব্ধ	384	MMF2366292	ফটো উপলব্ধ
নাম : দুর্গাশঙ্কর মন্ডল পিতার নাম: বিজয় কৃষ্ণ মন্ডল বাবুর নাম : নং 00 বয়স : 72 লিঙ্গ : পুরুষ			নাম : অনুপ কুমার মন্ডল পিতার নাম: লক্ষ্মনচন্দ্র মন্ডল বাবুর নাম : n0252 বয়স : 44 লিঙ্গ : পুরুষ			নাম : ভানু মন্ডল পিতার নাম: চৈতন্য মন্ডল বাবুর নাম : সুভাষ পল্লি বয়স : 59 লিঙ্গ : পুরুষ		
385	MMF2366300	ফটো উপলব্ধ	386	XZA1462563	ফটো উপলব্ধ	387	MMF2946804	ফটো উপলব্ধ
নাম : দুর্গা মন্ডল স্বামীর নাম: ভানু মন্ডল বাবুর নাম : সুভাষ পল্লি বয়স : 49 লিঙ্গ : মহিলা			নাম : শীবনাথ মন্ডল পিতার নাম: নারায়ন মণ্ডল বাবুর নাম : n0212 বয়স : 49 লিঙ্গ : পুরুষ			নাম : ভীষ্মদেব মল্লিক পিতার নাম: পুলিন মল্লিক বাবুর নাম : n0026 বয়স : 43 লিঙ্গ : পুরুষ		
388	XZA2564144	ফটো উপলব্ধ	389	XZA2563955	ফটো উপলব্ধ	390	XZA2563971	ফটো উপলব্ধ
নাম : সুস্মিতা মল্লিক পিতার নাম: পঞ্চানন মল্লিক বাবুর নাম : এন0026 বয়স : 22 লিঙ্গ : মহিলা			নাম : চুমকী সেনাপতি পিতার নাম: তাপস সেনাপতি বাবুর নাম : এন0026 বয়স : 22 লিঙ্গ : মহিলা			নাম : রামানন্দ হাইত পিতার নাম: তারক হাইত বাবুর নাম : এন0026 বয়স : 24 লিঙ্গ : পুরুষ		

বিধানসভা নির্বাচনক্ষেত্রের নং, নাম : 203-তমলুক
ভাগ নং, নাম : 1-দক্ষিণচড়া শঙ্করআড়া দক্ষিণাংশ

391	WB/30/202/462365	ফটো উপলব্ধ	392	XZA1228972	ফটো উপলব্ধ	393	WB/30/202/462445	ফটো উপলব্ধ
নাম : পঞ্চগনন মল্লিক পিতার নাম: পুলিন মল্লিক বাড়ির নং : n0026 বয়স : 54 লিঙ্গ : পুরুষ			নাম : কৃষ্ণা মল্লিক স্বামীর নাম: গৌরাজ মল্লিক বাড়ির নং : n0026 বয়স : 41 লিঙ্গ : মহিলা			নাম : ফদন মল্লিক স্বামীর নাম: পুলিন মল্লিক বাড়ির নং : n0026 বয়স : 68 লিঙ্গ : মহিলা		
394	XZA1851302	ফটো উপলব্ধ	395	MMF2643294	ফটো উপলব্ধ	396	XZA2074904	ফটো উপলব্ধ
নাম : সূতপা কুপাট (মল্লিক) স্বামীর নাম: ভীষ্মদেব মল্লিক বাড়ির নং : n0026 বয়স : 32 লিঙ্গ : মহিলা			নাম : গৌরাজ মল্লিক পিতার নাম: পুলিন মল্লিক বাড়ির নং : n0026 বয়স : 49 লিঙ্গ : পুরুষ			নাম : সৌরভ মল্লিক পিতার নাম: পঞ্চগনন মল্লিক বাড়ির নং : N0026 বয়স : 28 লিঙ্গ : পুরুষ		
397	XZA1359561	ফটো উপলব্ধ	398	MMF2643302	ফটো উপলব্ধ	399	MMF2643831	ফটো উপলব্ধ
নাম : কমলা মাইতি স্বামীর নাম: অমিত কুমার মাইতি বাড়ির নং : n0115 বয়স : 40 লিঙ্গ : মহিলা			নাম : অশোক মাইতি পিতার নাম: নারায়ন মাইতি বাড়ির নং : n0117 বয়স : 47 লিঙ্গ : পুরুষ			নাম : অনিতা মাইতি স্বামীর নাম: অশোক মাইতি বাড়ির নং : n0117 বয়স : 42 লিঙ্গ : মহিলা		
400	MMF2946812	ফটো উপলব্ধ	401	MMF2643823	ফটো উপলব্ধ	402	WB/30/202/462429	ফটো উপলব্ধ
নাম : কার্তিক মাইতি পিতার নাম: নারায়ন মাইতি বাড়ির নং : n0117 বয়স : 39 লিঙ্গ : পুরুষ			নাম : ঝর্ণা মাইতি স্বামীর নাম: অলোক মাইতি বাড়ির নং : n0117 বয়স : 44 লিঙ্গ : মহিলা			নাম : পুতুল মাইতি স্বামীর নাম: শংকর মাইতি বাড়ির নং : n0134 বয়স : 58 লিঙ্গ : মহিলা		
403	MMF2812048	ফটো উপলব্ধ	404	MMF2812055	ফটো উপলব্ধ	405	XZA1462241	ফটো উপলব্ধ
নাম : মাণিক মাইতি পিতার নাম: ভোলানাথ মাইতি বাড়ির নং : n0147 বয়স : 72 লিঙ্গ : পুরুষ			নাম : শঙ্করী মাইতি স্বামীর নাম: মাণিক মাইতি বাড়ির নং : n0148 বয়স : 64 লিঙ্গ : মহিলা			নাম : আশা মাইতি স্বামীর নাম: নিতাই মাইতি বাড়ির নং : চাকামিনা বয়স : 37 লিঙ্গ : মহিলা		
406	XZA1359769	ফটো উপলব্ধ	407	XZA1783778	ফটো উপলব্ধ	408	XZA1783786	ফটো উপলব্ধ
নাম : মামনি মাইতি স্বামীর নাম: কার্তিক মাইতি বাড়ির নং : n0199 বয়স : 38 লিঙ্গ : মহিলা			নাম : প্রশান্ত মাইতি পিতার নাম: সুবল মাইতি বাড়ির নং : n0244 বয়স : 39 লিঙ্গ : পুরুষ			নাম : রীনা মাইতি স্বামীর নাম: প্রশান্ত মাইতি বাড়ির নং : n0245 বয়স : 35 লিঙ্গ : মহিলা		
409	XZA1359900	ফটো উপলব্ধ	410	MMF2863553	ফটো উপলব্ধ	411	XZA1359140	ফটো উপলব্ধ
নাম : লালু মাইতি পিতার নাম: বনমালী মাইতি বাড়ির নং : n0115 বয়স : 43 লিঙ্গ : পুরুষ			নাম : মনোজ কুমার মাইতি পিতার নাম: বনমালী মাইতি বাড়ির নং : n0115 বয়স : 40 লিঙ্গ : পুরুষ			নাম : সুপর্ণা মাইতি স্বামীর নাম: মনোজ কুমার মাইতি বাড়ির নং : n0115 বয়স : 38 লিঙ্গ : মহিলা		
412	MMF2863652	ফটো উপলব্ধ	413	WB/30/202/462472	ফটো উপলব্ধ	414	XZA2311124	ফটো উপলব্ধ
নাম : অমিত কুমার মাইতি পিতার নাম: বনমালী মাইতি বাড়ির নং : n0115 বয়স : 39 লিঙ্গ : পুরুষ			নাম : লতারানী মাইতি স্বামীর নাম: বনমালী মাইতি বাড়ির নং : n0115 বয়স : 68 লিঙ্গ : মহিলা			নাম : স্বপন রায় অন্যান্য: পার্বতী রায় বাড়ির নং : n0029 বয়স : 44 লিঙ্গ : পুরুষ		
415	XZA2311140	ফটো উপলব্ধ	416	XZA1229004	ফটো উপলব্ধ	417	WB/30/202/462769	ফটো উপলব্ধ
নাম : সূতপা মাইতি স্বামীর নাম: প্রদীপ মাইতি বাড়ির নং : N001 বয়স : 28 লিঙ্গ : মহিলা			নাম : পার্বতী রায় স্বামীর নাম: স্বপন রায় বাড়ির নং : n0029 বয়স : 36 লিঙ্গ : মহিলা			নাম : দুর্গারানী মাইতি স্বামীর নাম: নারায়ন মাইতি বাড়ির নং : n0033 বয়স : 78 লিঙ্গ : মহিলা		
418	MMF2643849	ফটো উপলব্ধ	419	MMF2863470	ফটো উপলব্ধ	420	XZA1543719	ফটো উপলব্ধ
নাম : অলক মাইতি মায়ের নাম: দুর্গারানী মাইতি বাড়ির নং : n0033 বয়স : 46 লিঙ্গ : পুরুষ			নাম : অমল মাইতি মায়ের নাম: দুর্গারানী মাইতি বাড়ির নং : n0033 বয়স : 40 লিঙ্গ : পুরুষ			নাম : রথী রানী মাইতি স্বামীর নাম: অমল মাইতি বাড়ির নং : n0033 বয়স : 37 লিঙ্গ : মহিলা		

421 নাম : রাম প্রসাদ মাইতি পিতার নাম: দিলীপ মাইতি বাড়ির নং : n0100 বয়স : 28 লিঙ্গ : পুরুষ	XZA2002228 ফটো উপলব্ধ	422 নাম : মনিকা মাইতি স্বামীর নাম: মিলন মাইতি বাড়ির নং : N0080 বয়স : 29 লিঙ্গ : মহিলা	XZA2002046 ফটো উপলব্ধ	423 নাম : লিচু মাইতি স্বামীর নাম: নানু মাইতি বাড়ির নং : n0007 বয়স : 70 লিঙ্গ : মহিলা	MMF1417765 ফটো উপলব্ধ
424 নাম : তপন মাইতি পিতার নাম: নানু মাইতি বাড়ির নং : n0007 বয়স : 35 লিঙ্গ : পুরুষ	XZA1462639 ফটো উপলব্ধ	425 নাম : সুদর্শন মাইতি পিতার নাম: হরিপদ মাইতি বাড়ির নং : n0029 বয়স : 73 লিঙ্গ : পুরুষ	WB/30/202/462226 ফটো উপলব্ধ	426 নাম : মালতী মাইতি স্বামীর নাম: সুদর্শন মাইতি বাড়ির নং : n0029 বয়স : 65 লিঙ্গ : মহিলা	WB/30/202/462227 ফটো উপলব্ধ
427 নাম : হিরালাল মাইতি পিতার নাম: সুদর্শন মাইতি বাড়ির নং : n0029 বয়স : 47 লিঙ্গ : পুরুষ	MMF2366334 ফটো উপলব্ধ	428 নাম : মঞ্জুরানী মাইতি স্বামীর নাম: হীরালাল মাইতি বাড়ির নং : n0029 বয়স : 39 লিঙ্গ : মহিলা	XZA1229020 ফটো উপলব্ধ	429 নাম : মোনালিসা মাইতি পিতার নাম: হীরালাল মাইতি বাড়ির নং : এন001 বয়স : 22 লিঙ্গ : মহিলা	XZA2657419 ফটো উপলব্ধ
430 নাম : পুলক মাইতি পিতার নাম: নারায়ন মাইতি বাড়ির নং : n0033 বয়স : 60 লিঙ্গ : পুরুষ	WB/30/202/462664 ফটো উপলব্ধ	431 নাম : খুকুরানী মাইতি স্বামীর নাম: পুলক মাইতি বাড়ির নং : n0033 বয়স : 55 লিঙ্গ : মহিলা	WB/30/202/462312 ফটো উপলব্ধ	432 নাম : প্রদীপ মাইতি পিতার নাম: পুলক মাইতি বাড়ির নং : n0033 বয়স : 33 লিঙ্গ : পুরুষ	XZA1783745 ফটো উপলব্ধ
433 নাম : প্রবীর মাইতি পিতার নাম: পুলক মাইতি বাড়ির নং : n0033 বয়স : 31 লিঙ্গ : পুরুষ	XZA1768613 ফটো উপলব্ধ	434 নাম : রূপালী মাইতি স্বামীর নাম: বিশ্বরঞ্জন মাইতি বাড়ির নং : n0076 বয়স : 49 লিঙ্গ : মহিলা	MMF1417864 ফটো উপলব্ধ	435 নাম : কাঞ্চন মাইতি স্বামীর নাম: রাখানাথ মাইতি বাড়ির নং : n0077 বয়স : 73 লিঙ্গ : মহিলা	WB/30/202/462617 ফটো উপলব্ধ
436 নাম : সিদ্ধার্থ মাইতি পিতার নাম: রাখানাথ মাইতি বাড়ির নং : n0077 বয়স : 38 লিঙ্গ : পুরুষ	XZA1228980 ফটো উপলব্ধ	437 নাম : বাসন্তী মাইতি স্বামীর নাম: সিদ্ধার্থ মাইতি বাড়ির নং : n0077 বয়স : 37 লিঙ্গ : মহিলা	XZA1228998 ফটো উপলব্ধ	438 নাম : হাবুচন্দ্র বেরা পিতার নাম: মুরারী বেরা বাড়ির নং : n0077 বয়স : 52 লিঙ্গ : পুরুষ	MMF2946838 ফটো উপলব্ধ
439 নাম : পুষ্প বর্মন (মাইতি) স্বামীর নাম: তপন মাইতি বাড়ির নং : n0007 বয়স : 34 লিঙ্গ : মহিলা	XZA1932334 ফটো উপলব্ধ	440 নাম : সুমিত্রা মাইতি (বেরা) স্বামীর নাম: হাবুচন্দ্র বেরা বাড়ির নং : n0077 বয়স : 39 লিঙ্গ : মহিলা	MMF2863611 ফটো উপলব্ধ	441 নাম : উষা মাইতি স্বামীর নাম: নারায়ন মাইতি বাড়ির নং : n0080 বয়স : 68 লিঙ্গ : মহিলা	WB/30/202/462628 ফটো উপলব্ধ
442 নাম : মিলন মাইতি পিতার নাম: নারায়ন মাইতি বাড়ির নং : n0080 বয়স : 32 লিঙ্গ : পুরুষ	XZA1768555 ফটো উপলব্ধ	443 নাম : পূর্ণ চন্দ্র জানা পিতার নাম: মনোতোষ জানা বাড়ির নং : n0080 বয়স : 59 লিঙ্গ : পুরুষ	XZA1851575 ফটো উপলব্ধ	444 নাম : সৌরভ মাইতি পিতার নাম: অলোক মাইতি বাড়ির নং : এন0033 বয়স : 26 লিঙ্গ : পুরুষ	XZA2504744 ফটো উপলব্ধ
445 নাম : সমীর মাইতি পিতার নাম: অলোক মাইতি বাড়ির নং : এন0033 বয়স : 28 লিঙ্গ : পুরুষ	XZA2504785 ফটো উপলব্ধ	446 নাম : ঋতু সাহু মাইতি স্বামীর নাম: সমীর মাইতি বাড়ির নং : এন001 বয়স : 23 লিঙ্গ : মহিলা	XZA2650885 ফটো উপলব্ধ	447 নাম : সন্দীপ হাজরা পিতার নাম: পঞ্চজ হাজরা বাড়ির নং : এন001 বয়স : 22 লিঙ্গ : পুরুষ	XZA2650893 ফটো উপলব্ধ
448 নাম : পৌলমী মাইতি পিতার নাম: বিশ্বরঞ্জন মাইতি বাড়ির নং : n0076 বয়স : 27 লিঙ্গ : মহিলা	XZA2311116 ফটো উপলব্ধ	449 নাম : ভগবতী মাইতি(ঘোড়াই) স্বামীর নাম: সুবল মাইতি বাড়ির নং : n0247 বয়স : 69 লিঙ্গ : মহিলা	WB/30/202/564772 ফটো উপলব্ধ	450 নাম : রিংকু মাইতি(মাজী) স্বামীর নাম: দিলু মাজী বাড়ির নং : n0039 বয়স : 30 লিঙ্গ : মহিলা	XZA2002095 ফটো উপলব্ধ

বিধানসভা নির্বাচনক্ষেত্রের নং, নাম : 203-তমলুক
ভাগ নং, নাম : 1-দক্ষিণচড়া শঙ্করআড়া দক্ষিণাংশ

451 নাম : শ্রীমতি মাজী স্বামীর নাম: গৌরহরি মাজী বাড়ির নং : n0039 বয়স : 71 লিঙ্গ : মহিলা	WB/30/202/462648	ফটো উপলব্ধ	452 নাম : যমুনা মাজী স্বামীর নাম: গৌরহরি মাজী বাড়ির নং : n0039 বয়স : 63 লিঙ্গ : মহিলা	WB/30/202/462651	ফটো উপলব্ধ	453 নাম : দিলু মাজী পিতার নাম: গৌরহরি মাজী বাড়ির নং : n0039 বয়স : 38 লিঙ্গ : পুরুষ	MMF2946846	ফটো উপলব্ধ
454 নাম : লক্ষীকান্ত মাজী পিতার নাম: গৌরহরি মাজী বাড়ির নং : n0122 বয়স : 56 লিঙ্গ : পুরুষ	WB/30/202/462606	ফটো উপলব্ধ	455 নাম : শশাঙ্ক মাজী পিতার নাম: কানাই মাজী বাড়ির নং : এন0127 বয়স : 53 লিঙ্গ : পুরুষ	XZA2681781	ফটো উপলব্ধ	456 নাম : দিপালী মাজী স্বামীর নাম: শশাঙ্ক মাজী বাড়ির নং : এন0127 বয়স : 50 লিঙ্গ : মহিলা	MMF1418771	ফটো উপলব্ধ
457 নাম : অনিমা মাজী স্বামীর নাম: সুশান্ত মাজী বাড়ির নং : এন0128 বয়স : 47 লিঙ্গ : মহিলা	MMF1418763	ফটো উপলব্ধ	458 নাম : পূর্ণচরণ মাজী পিতার নাম: গৌরহরি মাজী বাড়ির নং : n0129 বয়স : 59 লিঙ্গ : পুরুষ	WB/30/202/462478	ফটো উপলব্ধ	459 নাম : পার্বতী মাজী স্বামীর নাম: পূর্ণচন্দ্র মাজী বাড়ির নং : n0129 বয়স : 48 লিঙ্গ : মহিলা	MMF1418748	ফটো উপলব্ধ
460 নাম : মধুসূদন মাজী পিতার নাম: গোবিন্দ মাজী বাড়ির নং : n0130 বয়স : 67 লিঙ্গ : পুরুষ	WB/30/202/462291	ফটো উপলব্ধ	461 নাম : পুষ্প মাজী স্বামীর নাম: মধুসূদন মাজী বাড়ির নং : n0130 বয়স : 59 লিঙ্গ : মহিলা	WB/30/202/462444	ফটো উপলব্ধ	462 নাম : লক্ষীরানী মাজী স্বামীর নাম: পতিতপাবন মাজী বাড়ির নং : n0131 বয়স : 55 লিঙ্গ : মহিলা	WB/30/202/462611	ফটো উপলব্ধ
463 নাম : ভারতী মাজী স্বামীর নাম: যতীন্দ্র মাজী বাড়ির নং : n0133 বয়স : 58 লিঙ্গ : মহিলা	WB/30/202/462681	ফটো উপলব্ধ	464 নাম : সুশান্ত মাজী পিতার নাম: কানাই মাজী বাড়ির নং : n0128 বয়স : 50 লিঙ্গ : পুরুষ	MMF1418755	ফটো উপলব্ধ	465 নাম : বিষ্ণুপদ মাজী পিতার নাম: সুশান্ত মাজী বাড়ির নং : এন0128 বয়স : 21 লিঙ্গ : পুরুষ	XZA2639193	ফটো উপলব্ধ
466 নাম : পবিত্র মাজী পিতার নাম: পূর্ণচরণ মাজী বাড়ির নং : এন0129 বয়স : 26 লিঙ্গ : পুরুষ	XZA2375368	ফটো উপলব্ধ	467 নাম : কবিতা মাজী স্বামীর নাম: চন্দন মাজী বাড়ির নং : n0133 বয়স : 35 লিঙ্গ : মহিলা	XZA1851443	ফটো উপলব্ধ	468 নাম : সুরেশ মাজী পিতার নাম: যতীন্দ্রনাথ মাজী বাড়ির নং : n0133 বয়স : 32 লিঙ্গ : পুরুষ	XZA1851419	ফটো উপলব্ধ
469 নাম : তনুশ্রী মাজী স্বামীর নাম: রঞ্জিত মাজী বাড়ির নং : n0190 বয়স : 31 লিঙ্গ : মহিলা	XZA1851427	ফটো উপলব্ধ	470 নাম : রঞ্জিত মাজী পিতার নাম: শঙ্কর মাজী বাড়ির নং : n0190 বয়স : 36 লিঙ্গ : পুরুষ	XZA1359082	ফটো উপলব্ধ	471 নাম : প্রশান্ত মাজী পিতার নাম: কানাই লাল মাজী বাড়ির নং : n0121 বয়স : 51 লিঙ্গ : পুরুষ	XZA2254480	ফটো উপলব্ধ
472 নাম : চম্পা মাজী স্বামীর নাম: শঙ্কর মাজী বাড়ির নং : n0126 বয়স : 58 লিঙ্গ : মহিলা	XZA2349652	ফটো উপলব্ধ	473 নাম : শংকরী ঘোড়াই স্বামীর নাম: সুধন্যা ঘোড়াই বাড়ির নং : এন0001 বয়স : 39 লিঙ্গ : মহিলা	BZW2460640	ফটো উপলব্ধ	474 নাম : চুমকী মাজী পিতার নাম: লক্ষ্মী কান্ত মাজী বাড়ির নং : এন0122 বয়স : 26 লিঙ্গ : মহিলা	XZA2461283	ফটো উপলব্ধ
475 নাম : চন্দন মাজী পিতার নাম: যতীন্দ্রনাথ মাজী বাড়ির নং : n0133 বয়স : 39 লিঙ্গ : পুরুষ	XZA1462548	ফটো উপলব্ধ	476 নাম : অনিতা শেঠ পিতার নাম: সুরত মেট্যা বাড়ির নং : এন0127 বয়স : 42 লিঙ্গ : মহিলা	MMF1761873	ফটো উপলব্ধ	477 নাম : মনোজিৎ মাজী পিতার নাম: শংকর মাজী বাড়ির নং : n0126 বয়স : 35 লিঙ্গ : পুরুষ	XZA1851229	ফটো উপলব্ধ
478 নাম : রীনা জানা অন্যান্য: লক্ষীরানী মাজী বাড়ির নং : এন00 বয়স : 37 লিঙ্গ : মহিলা	XZA2311108	ফটো উপলব্ধ	479 নাম : সোনালী দোলই মাজী স্বামীর নাম: মনোজিৎ মাজী বাড়ির নং : এন0126 বয়স : 23 লিঙ্গ : মহিলা	XZA2564110	ফটো উপলব্ধ	480 নাম : সহ্যারী মাজী (জানা) স্বামীর নাম: দুলাল জানা বাড়ির নং : n0267 বয়স : 39 লিঙ্গ : মহিলা	XZA1932243	ফটো উপলব্ধ

481	WB/30/202/462692	ফটো উপলব্ধ	482	MMF1758994	ফটো উপলব্ধ	483	XZA1543727	ফটো উপলব্ধ
নাম : গীতা মাল্লা স্বামীর নাম: দুর্গাপদ মাল্লা বাড়ির নং : n0046 বয়স : 65 লিঙ্গ : মহিলা			নাম : সঞ্জীৎ কুমার মাল্লা পিতার নাম: দুর্গাপদ মাল্লা বাড়ির নং : n0046 বয়স : 49 লিঙ্গ : পুরুষ			নাম : যামিনী মাল্লা স্বামীর নাম: সঞ্জীৎ কুমার মাল্লা বাড়ির নং : n0046 বয়স : 40 লিঙ্গ : মহিলা		
484	MMF2643328	ফটো উপলব্ধ	485	WB/30/202/462488	ফটো উপলব্ধ	486	WB/30/202/462487	ফটো উপলব্ধ
নাম : অমিত কুমার মাল্লা পিতার নাম: দুর্গাপদ মাল্লা বাড়ির নং : n0046 বয়স : 46 লিঙ্গ : পুরুষ			নাম : শ্রীকান্ত মাল্লা পিতার নাম: পীতাম্বর মাল্লা বাড়ির নং : n0059 বয়স : 78 লিঙ্গ : পুরুষ			নাম : দ্রৌপদী মাল্লা স্বামীর নাম: শ্রীকান্ত মাল্লা বাড়ির নং : n0059 বয়স : 72 লিঙ্গ : মহিলা		
487	WB/30/202/462785	ফটো উপলব্ধ	488	WB/30/202/462660	ফটো উপলব্ধ	489	WB/30/202/462245	ফটো উপলব্ধ
নাম : বিশ্বজিত মাল্লা পিতার নাম: শ্রীকান্ত মাল্লা বাড়ির নং : n0059 বয়স : 55 লিঙ্গ : পুরুষ			নাম : ফাল্পুনী মাল্লা স্বামীর নাম: বিশ্বজিত মাল্লা বাড়ির নং : n0059 বয়স : 52 লিঙ্গ : মহিলা			নাম : রণজিত মাল্লা পিতার নাম: শ্রীকান্ত মাল্লা বাড়ির নং : n0059 বয়স : 53 লিঙ্গ : পুরুষ		
490	XZA1087295	ফটো উপলব্ধ	491	WB/30/202/462302	ফটো উপলব্ধ	492	WB/30/202/462775	ফটো উপলব্ধ
নাম : বলরাম মাল্লা পিতার নাম: শ্রীকান্ত মাল্লা বাড়ির নং : n0059 বয়স : 39 লিঙ্গ : পুরুষ			নাম : সুমুদ্রা মাল্লা মায়ের নাম: বানেশ্বর মাল্লা বাড়ির নং : n0097 বয়স : 73 লিঙ্গ : মহিলা			নাম : উত্তম মাল্লা পিতার নাম: বানেশ্বর মাল্লা বাড়ির নং : n0097 বয়স : 53 লিঙ্গ : পুরুষ		
493	WB/30/202/462779	ফটো উপলব্ধ	494	MMF2643856	ফটো উপলব্ধ	495	MMF2643179	ফটো উপলব্ধ
নাম : ঝর্ণা মাল্লা স্বামীর নাম: উত্তম মাল্লা বাড়ির নং : n0097 বয়স : 52 লিঙ্গ : মহিলা			নাম : বিশ্বনাথ মাল্লা পিতার নাম: বানেশ্বর মাল্লা বাড়ির নং : n0097 বয়স : 44 লিঙ্গ : পুরুষ			নাম : অনিমা মাল্লা স্বামীর নাম: রঞ্জিত মাল্লা বাড়ির নং : n0141 বয়স : 44 লিঙ্গ : মহিলা		
496	MMF2643187	ফটো উপলব্ধ	497	MMF2643211	ফটো উপলব্ধ	498	MMF2643781	ফটো উপলব্ধ
নাম : নারায়ণ মাল্লা পিতার নাম: শ্রীকান্ত মাল্লা বাড়ির নং : এন0141 বয়স : 48 লিঙ্গ : পুরুষ			নাম : বাপী মণ্ডল পিতার নাম: সাগর মণ্ডল বাড়ির নং : n0141 বয়স : 43 লিঙ্গ : পুরুষ			নাম : সুশমা মণ্ডল স্বামীর নাম: বাপী মণ্ডল বাড়ির নং : n0141 বয়স : 42 লিঙ্গ : মহিলা		
499	MMF2643229	ফটো উপলব্ধ	500	XZA1932169	ফটো উপলব্ধ	501	XZA1229038	ফটো উপলব্ধ
নাম : মৌমিতা সামন্ত পিতার নাম: রাজু সামন্ত বাড়ির নং : n0141 বয়স : 41 লিঙ্গ : মহিলা			নাম : প্রসেনজিৎ মাল্লা পিতার নাম: উত্তম মাল্লা বাড়ির নং : n0097 বয়স : 29 লিঙ্গ : পুরুষ			নাম : মালতী মাল্লা স্বামীর নাম: বিশ্বনাথ মাল্লা বাড়ির নং : n0097 বয়স : 36 লিঙ্গ : মহিলা		
502	XZA2657450	ফটো উপলব্ধ	503	WB/30/202/462682	ফটো উপলব্ধ	504	XZA1656966	ফটো উপলব্ধ
নাম : নয়না মাল্লা পিতার নাম: বিশ্বনাথ মাল্লা বাড়ির নং : এন001 বয়স : 21 লিঙ্গ : মহিলা			নাম : কল্যাণী মাল্লা স্বামীর নাম: মোহন মাল্লা বাড়ির নং : n0139 বয়স : 55 লিঙ্গ : মহিলা			নাম : প্রতিমা হাইৎ মল্লা স্বামীর নাম: নারায়ণ মাল্লা বাড়ির নং : এন0141 বয়স : 34 লিঙ্গ : মহিলা		
505	MMF2946903	ফটো উপলব্ধ	506	MMF2946960	ফটো উপলব্ধ	507	XZA1657006	ফটো উপলব্ধ
নাম : সুমিত্রা মাল্লা স্বামীর নাম: বলরাম মাল্লা বাড়ির নং : n0156 বয়স : 38 লিঙ্গ : মহিলা			নাম : সহদেব মাল্লা পিতার নাম: রতন মাল্লা বাড়ির নং : n0162 বয়স : 66 লিঙ্গ : পুরুষ			নাম : বেলা মাল্লা(রায়) স্বামীর নাম: স্বপন রায় বাড়ির নং : n0162 বয়স : 35 লিঙ্গ : মহিলা		
508	MMF2946978	ফটো উপলব্ধ	509	MMF2946986	ফটো উপলব্ধ	510	MMF2643195	ফটো উপলব্ধ
নাম : জ্যোত্স্না মাল্লা স্বামীর নাম: সহদেব মাল্লা বাড়ির নং : n0163 বয়স : 61 লিঙ্গ : মহিলা			নাম : রেনু মাল্লা পিতার নাম: সহদেব মাল্লা বাড়ির নং : n0164 বয়স : 44 লিঙ্গ : মহিলা			নাম : পুতুল মাজী স্বামীর নাম: প্রশান্ত মাজী বাড়ির নং : n0141 বয়স : 43 লিঙ্গ : মহিলা		

511 নাম : মৌসুমি রানী হাইং (মামা) স্বামীর নাম: অমিত কুমার মামা বাড়ির নং : n0046 বয়স : 35 লিঙ্গ : মহিলা	XZA1951136 ফটো উপলব্ধ	512 নাম : সুখদা মামা স্বামীর নাম: স্বপন মামা বাড়ির নং : n0047 বয়স : 57 লিঙ্গ : মহিলা	WB/30/202/462492 ফটো উপলব্ধ	513 নাম : দীপক মামা পিতার নাম: স্বপন মামা বাড়ির নং : n0047 বয়স : 35 লিঙ্গ : পুরুষ	XZA1543693 ফটো উপলব্ধ
514 নাম : বাবলু মণ্ডল পিতার নাম: বৈকুণ্ঠ মণ্ডল বাড়ির নং : n0047 বয়স : 48 লিঙ্গ : পুরুষ	XZA1462191 ফটো উপলব্ধ	515 নাম : রিম্পা দাস মামা স্বামীর নাম: বিল্টু মামা বাড়ির নং : এন0059 বয়স : 22 লিঙ্গ : মহিলা	XZA2564268 ফটো উপলব্ধ	516 নাম : দিপু মামা পিতার নাম: রঞ্জীৎ মামা বাড়ির নং : এন0059 বয়স : 22 লিঙ্গ : পুরুষ	XZA2564037 ফটো উপলব্ধ
517 নাম : বিল্টু মামা পিতার নাম: বিশ্বজিৎ মামা বাড়ির নং : এন0059 বয়স : 26 লিঙ্গ : পুরুষ	XZA2127447 ফটো উপলব্ধ	518 নাম : নমিতা মন্ডল স্বামীর নাম: বাবলু মণ্ডল বাড়ির নং : n0047 বয়স : 36 লিঙ্গ : মহিলা	XZA1229046 ফটো উপলব্ধ	519 নাম : কাজল দিগু স্বামীর নাম: সুরভ দিগু বাড়ির নং : n0141 বয়স : 42 লিঙ্গ : মহিলা	MMF2643161 ফটো উপলব্ধ
520 নাম : নিরঞ্জন মানিক পিতার নাম: বিপিন মানিক বাড়ির নং : n0021 বয়স : 73 লিঙ্গ : পুরুষ	WB/30/202/462459 ফটো উপলব্ধ	521 নাম : জ্যোত্স্না মানিক স্বামীর নাম: নিরঞ্জন মানিক বাড়ির নং : n0021 বয়স : 67 লিঙ্গ : মহিলা	WB/30/202/462516 ফটো উপলব্ধ	522 নাম : কৃষ্ণপদ মানিক পিতার নাম: নিরঞ্জন মানিক বাড়ির নং : n0021 বয়স : 42 লিঙ্গ : পুরুষ	MMF2863512 ফটো উপলব্ধ
523 নাম : বুল্টি জানা(মানিক) স্বামীর নাম: কৃষ্ণপদ মানিক বাড়ির নং : n0021 বয়স : 33 লিঙ্গ : মহিলা	XZA1656958 ফটো উপলব্ধ	524 নাম : হরিপদ মানিক পিতার নাম: নিরঞ্জন মানিক বাড়ির নং : n0021 বয়স : 39 লিঙ্গ : পুরুষ	XZA1359819 ফটো উপলব্ধ	525 নাম : শর্মিলা ঘোড়াই মানিক স্বামীর নাম: হরিপদ মানিক বাড়ির নং : এন0021 বয়স : 26 লিঙ্গ : মহিলা	XZA2375459 ফটো উপলব্ধ
526 নাম : দেবগোপাল মিশ্র পিতার নাম: অনঙ্গ মিশ্র বাড়ির নং : n0055 বয়স : 63 লিঙ্গ : পুরুষ	WB/30/202/462806 ফটো উপলব্ধ	527 নাম : আরতি মিশ্র স্বামীর নাম: দেবগোপাল মিশ্র বাড়ির নং : n0055 বয়স : 58 লিঙ্গ : মহিলা	WB/30/202/462805 ফটো উপলব্ধ	528 নাম : অরুণকুমার মিশ্র পিতার নাম: মনোরঞ্জন মিশ্র বাড়ির নং : n0056 বয়স : 60 লিঙ্গ : পুরুষ	WB/30/202/462676 ফটো উপলব্ধ
529 নাম : পৌরাঙ্গ মিশ্র পিতার নাম: অরুণ মিশ্র বাড়ির নং : n0056 বয়স : 38 লিঙ্গ : পুরুষ	MMF2946853 ফটো উপলব্ধ	530 নাম : শংকরী মিশ্র গুড়া পিতার নাম: মনোরঞ্জন মিশ্র বাড়ির নং : n0060 বয়স : 46 লিঙ্গ : মহিলা	XZA1359637 ফটো উপলব্ধ	531 নাম : সুজিত মিশ্র পিতার নাম: মনোরঞ্জন মিশ্র বাড়ির নং : n0060 বয়স : 44 লিঙ্গ : মহিলা	XZA1359660 ফটো উপলব্ধ
532 নাম : সাবিত্রী চক্রবর্তী (মিশ্র) স্বামীর নাম: সুজিত মিশ্র বাড়ির নং : n0060 বয়স : 44 লিঙ্গ : মহিলা	XZA1359421 ফটো উপলব্ধ	533 নাম : অমিত কুমার মিশ্র পিতার নাম: মনোরঞ্জন মিশ্র বাড়ির নং : n0060 বয়স : 44 লিঙ্গ : পুরুষ	XZA1359470 ফটো উপলব্ধ	534 নাম : অশোক ভূঞা পিতার নাম: সুধীর ভূঞা বাড়ির নং : n0060 বয়স : 68 লিঙ্গ : পুরুষ	WB/30/202/462654 ফটো উপলব্ধ
535 নাম : নীলিমা ভূঞা স্বামীর নাম: অশোক ভূঞা বাড়ির নং : n0060 বয়স : 61 লিঙ্গ : মহিলা	WB/30/202/462663 ফটো উপলব্ধ	536 নাম : লালু সিং পিতার নাম: শীতল সিং বাড়ির নং : n0060 বয়স : 47 লিঙ্গ : পুরুষ	XZA1359405 ফটো উপলব্ধ	537 নাম : বিশুজিত ভূঞা পিতার নাম: অশোক কুমার ভূঞা বাড়ির নং : n0060 বয়স : 37 লিঙ্গ : পুরুষ	XZA1229053 ফটো উপলব্ধ
538 নাম : পুতুল মিশ্র স্বামীর নাম: অমিত মিশ্র বাড়ির নং : n0202 বয়স : 37 লিঙ্গ : মহিলা	XZA1359447 ফটো উপলব্ধ	539 নাম : স্বপা পাহাড়ী (মিশ্র) স্বামীর নাম: পৌরাঙ্গ মিশ্র বাড়ির নং : n0056 বয়স : 36 লিঙ্গ : মহিলা	XZA1768514 ফটো উপলব্ধ	540 নাম : প্রদীপ মিশ্র পিতার নাম: দেবগোপাল মিশ্র বাড়ির নং : N055 বয়স : 28 লিঙ্গ : পুরুষ	XZA2037380 ফটো উপলব্ধ

541	XZA2253961	ফটো উপলব্ধ	542	XZA2693653	ফটো উপলব্ধ	543	XZA2650877	ফটো উপলব্ধ
নাম : মিনু মিশ্র স্বামীর নাম: অরুণ মিশ্র বাড়ির নং : n0056 বয়স : 55 লিঙ্গ : মহিলা			নাম : প্রিয়া মিশ্র পিতার নাম: সজিত মিশ্র বাড়ির নং : নীঅর কিদজী স্কুল বয়স : 21 লিঙ্গ : মহিলা			নাম : বিশ্বজিৎ সিংহ পিতার নাম: লালু সিং বাড়ির নং : এন001 বয়স : 21 লিঙ্গ : পুরুষ		
544	XZA2504355	ফটো উপলব্ধ	545	XZA2504363	ফটো উপলব্ধ	546	XZA2486306	ফটো উপলব্ধ
নাম : চামেলী মিশ্র স্বামীর নাম: অরুণ কুমার মিশ্র বাড়ির নং : এন0056 বয়স : 32 লিঙ্গ : মহিলা			নাম : অনুপম মিশ্র পিতার নাম: অরুণ কুমার মিশ্র বাড়ির নং : এন0056 বয়স : 44 লিঙ্গ : পুরুষ			নাম : সঞ্জু মাল মেট্যা স্বামীর নাম: প্রদীপ মেট্যা বাড়ির নং : এন0052 বয়স : 24 লিঙ্গ : মহিলা		
547	MMF2643344	ফটো উপলব্ধ	548	XZA2756856	ফটো উপলব্ধ	549	XZA1359009	ফটো উপলব্ধ
নাম : সুব্রত কুমার মিশ্র পিতার নাম: মনোরঞ্জন মিশ্র বাড়ির নং : n0052 বয়স : 47 লিঙ্গ : পুরুষ			নাম : বুস্পা মিত্রি স্বামীর নাম: শ্রীবাস মিত্রি বাড়ির নং : n0052 বয়স : 54 লিঙ্গ : মহিলা			নাম : প্রদীপ মেট্যা পিতার নাম: মোহন মেট্যা বাড়ির নং : n0052 বয়স : 36 লিঙ্গ : পুরুষ		
550	WB/30/202/462333	ফটো উপলব্ধ	551	XZA1951094	ফটো উপলব্ধ	552	XZA1851468	ফটো উপলব্ধ
নাম : স্বরূপকুমার মিশ্র পিতার নাম: মনোরঞ্জন মিশ্র বাড়ির নং : n0052 বয়স : 55 লিঙ্গ : পুরুষ			নাম : যোগমায়া মিত্রী পিতার নাম: শচীনন্দন মিত্রী বাড়ির নং : n0002 বয়স : 29 লিঙ্গ : মহিলা			নাম : পরমেশ্বর মিত্রী পিতার নাম: প্রদ্যোত মিত্রী বাড়ির নং : n0002 বয়স : 30 লিঙ্গ : পুরুষ		
553	MMF1418136	ফটো উপলব্ধ	554	WB/30/202/462416	ফটো উপলব্ধ	555	WB/30/202/462656	ফটো উপলব্ধ
নাম : মলিনা মিত্রি স্বামীর নাম: শচীনন্দন মিত্রি বাড়ির নং : n0002 বয়স : 51 লিঙ্গ : মহিলা			নাম : রুপা মিত্রী স্বামীর নাম: প্রদ্যোত মিত্রী বাড়ির নং : n0002 বয়স : 53 লিঙ্গ : মহিলা			নাম : শচীনন্দন মিত্রী পিতার নাম: রত্ননারায়ন মিত্রী বাড়ির নং : n0002 বয়স : 55 লিঙ্গ : পুরুষ		
556	XZA2523678	ফটো উপলব্ধ	557	MQC4634929	ফটো উপলব্ধ	558	XZA2037422	ফটো উপলব্ধ
নাম : প্রদ্যোত মিত্রী পিতার নাম: রত্ন মিত্রী বাড়ির নং : n0002 বয়স : 59 লিঙ্গ : পুরুষ			নাম : সুভাশিস কুণ্ডু পিতার নাম: লক্ষী কান্ত কুণ্ডু বাড়ির নং : এন0002 বয়স : 39 লিঙ্গ : পুরুষ			নাম : ওঁকার মিত্রী পিতার নাম: সচীনন্দন মিত্রী বাড়ির নং : N0002 বয়স : 27 লিঙ্গ : পুরুষ		
559	XZA1783703	ফটো উপলব্ধ	560	XZA1768696	ফটো উপলব্ধ	561	XZA1768670	ফটো উপলব্ধ
নাম : চন্ডী রুইদাস পিতার নাম: অশোক রুইদাস বাড়ির নং : n0236 বয়স : 36 লিঙ্গ : পুরুষ			নাম : আশা রুইদাস স্বামীর নাম: অশোক রুইদাস বাড়ির নং : n0237 বয়স : 57 লিঙ্গ : মহিলা			নাম : অশোক রুইদাস পিতার নাম: শ্যামপদ রুইদাস বাড়ির নং : n0236 বয়স : 60 লিঙ্গ : পুরুষ		
562	XZA1768654	ফটো উপলব্ধ	563	XZA1951110	ফটো উপলব্ধ	564	XZA1359538	ফটো উপলব্ধ
নাম : প্রতিমা রুইদাস পিতার নাম: অশোক রুইদাস বাড়ির নং : n0234 বয়স : 38 লিঙ্গ : মহিলা			নাম : কৃষ্ণা রানা স্বামীর নাম: সাধন রানা বাড়ির নং : n0125 বয়স : 31 লিঙ্গ : মহিলা			নাম : সাধন রানা পিতার নাম: বসু রানা বাড়ির নং : n0125 বয়স : 36 লিঙ্গ : পুরুষ		
565	XZA1768456	ফটো উপলব্ধ	566	XZA1359702	ফটো উপলব্ধ	567	WB/30/202/462526	ফটো উপলব্ধ
নাম : শীলাবতী রানা স্বামীর নাম: বাদল রানা বাড়ির নং : n0125 বয়স : 31 লিঙ্গ : মহিলা			নাম : বাদল রানা পিতার নাম: বসু রানা বাড়ির নং : n0125 বয়স : 41 লিঙ্গ : পুরুষ			নাম : সুসমা রাণা স্বামীর নাম: বসু রাণা বাড়ির নং : n0125 বয়স : 58 লিঙ্গ : মহিলা		
568	WB/30/202/462149	ফটো উপলব্ধ	569	XZA1229061	ফটো উপলব্ধ	570	WB/30/202/462614	ফটো উপলব্ধ
নাম : বসু রাণা পিতার নাম: কার্তিক রাণা বাড়ির নং : n0125 বয়স : 68 লিঙ্গ : পুরুষ			নাম : শঙ্কর রানা পিতার নাম: মনু রানা বাড়ির নং : n0072 বয়স : 37 লিঙ্গ : পুরুষ			নাম : মণ্ডু রাণা পিতার নাম: কার্তিক রাণা বাড়ির নং : n0072 বয়স : 73 লিঙ্গ : পুরুষ		

571	XZA1087535	ফটো উপলব্ধ	572	XZA2127306	ফটো উপলব্ধ	573	XZA1768464	ফটো উপলব্ধ
নাম : মায়্যা রানা স্বামীর নাম: মনু রানা বাড়ির নং : n0072 বয়স : 44 লিঙ্গ : মহিলা			নাম : লক্ষ্মণ মাইতি পিতার নাম: দিলীপ মাইতি বাড়ির নং : এন0100 বয়স : 26 লিঙ্গ : পুরুষ			নাম : বুদ্ধদেব রানা পিতার নাম: ক্ষুদিরানা বাড়ির নং : n0044 বয়স : 31 লিঙ্গ : পুরুষ		
574	WB/30/202/462471	ফটো উপলব্ধ	575	XZA2002079	ফটো উপলব্ধ	576	WB/30/202/462048	ফটো উপলব্ধ
নাম : পদ্মা রানা স্বামীর নাম: ক্ষুদিরাম রানা বাড়ির নং : n0044 বয়স : 64 লিঙ্গ : মহিলা			নাম : মিঠা রানি রানা স্বামীর নাম: শংকর রানা বাড়ির নং : n0072 বয়স : 39 লিঙ্গ : মহিলা			নাম : ছায়ারানী মাইতি স্বামীর নাম: সুরেন্দ্র মাইতি বাড়ির নং : n0100 বয়স : 73 লিঙ্গ : মহিলা		
577	MMF2754935	ফটো উপলব্ধ	578	MMF1760925	ফটো উপলব্ধ	579	MMF1761048	ফটো উপলব্ধ
নাম : কানন মাইতি স্বামীর নাম: সুভাষ মাইতি বাড়ির নং : n0100 বয়স : 40 লিঙ্গ : মহিলা			নাম : দিলীপ মাইতি পিতার নাম: সুরেন্দ্রনাথ মাইতি বাড়ির নং : n0100 বয়স : 52 লিঙ্গ : পুরুষ			নাম : প্রতিমা মাইতি স্বামীর নাম: দিলীপ মাইতি বাড়ির নং : n0100 বয়স : 50 লিঙ্গ : মহিলা		
580	XZA2037364	ফটো উপলব্ধ	581	XZA1851377	ফটো উপলব্ধ	582	XZA1543768	ফটো উপলব্ধ
নাম : জয়দেব রানা পিতার নাম: ক্ষুদিরাম রানা বাড়ির নং : N0044 বয়স : 27 লিঙ্গ : পুরুষ			নাম : মলয় কুমার রায় পিতার নাম: স্থিখনারায়ন রায় বাড়ির নং : n0251 বয়স : 31 লিঙ্গ : পুরুষ			নাম : বন বিহারী রায় পিতার নাম: জগন্নাথ রায় বাড়ির নং : n0216 বয়স : 59 লিঙ্গ : পুরুষ		
583	XZA1543776	ফটো উপলব্ধ	584	XZA2564250	ফটো উপলব্ধ	585	MMF2643864	ফটো উপলব্ধ
নাম : শিবানী রায় স্বামীর নাম: বনবিহারী রায় বাড়ির নং : n0217 বয়স : 47 লিঙ্গ : মহিলা			নাম : বিশ্বজিৎ দাস মায়ের নাম: মিনু দাস বাড়ির নং : এন00 বয়স : 28 লিঙ্গ : পুরুষ			নাম : সন্টু কুমার শাসমল পিতার নাম: অনন্ত শাসমল বাড়ির নং : n0022 বয়স : 45 লিঙ্গ : পুরুষ		
586	MMF2863520	ফটো উপলব্ধ	587	WB/30/202/462519	ফটো উপলব্ধ	588	MMF2643385	ফটো উপলব্ধ
নাম : মিনু শাসমল (দাস) পিতার নাম: অনন্ত শাসমল বাড়ির নং : n0022 বয়স : 48 লিঙ্গ : মহিলা			নাম : তিলোত্তমা শাসমল স্বামীর নাম: অনন্ত শাসমল বাড়ির নং : n0022 বয়স : 78 লিঙ্গ : মহিলা			নাম : শুভজিৎ শাসমল পিতার নাম: দেবরঞ্জন শাসমল বাড়ির নং : n0045 বয়স : 42 লিঙ্গ : পুরুষ		
589	XZA1543743	ফটো উপলব্ধ	590	XZA1851500	ফটো উপলব্ধ	591	MMF1418789	ফটো উপলব্ধ
নাম : শোভা শাসমল স্বামীর নাম: বিষ্ণুপদ শাসমল বাড়ির নং : n0023 বয়স : 37 লিঙ্গ : মহিলা			নাম : গুরুপদ শাসমল পিতার নাম: নিতাই শাসমল বাড়ির নং : n0023 বয়স : 30 লিঙ্গ : পুরুষ			নাম : রমা সিংহ স্বামীর নাম: রামকৃষ্ণ সিংহ বাড়ির নং : n0022 বয়স : 48 লিঙ্গ : মহিলা		
592	XZA1462522	ফটো উপলব্ধ	593	MMF2946879	ফটো উপলব্ধ	594	WB/30/202/462046	ফটো উপলব্ধ
নাম : পুতুল শাসমল স্বামীর নাম: সান্টু কুমার শাসমল বাড়ির নং : n0022 বয়স : 34 লিঙ্গ : মহিলা			নাম : বিষ্ণুপদ শাসমল পিতার নাম: নিতাই শাসমল বাড়ির নং : n0023 বয়স : 39 লিঙ্গ : পুরুষ			নাম : ভবানী শাসমল স্বামীর নাম: দেবরঞ্জন শাসমল বাড়ির নং : n0045 বয়স : 76 লিঙ্গ : মহিলা		
595	WB/30/202/462229	ফটো উপলব্ধ	596	MMF2643377	ফটো উপলব্ধ	597	MMF2946887	ফটো উপলব্ধ
নাম : সুরজিত শাসমল পিতার নাম: দেবরঞ্জন শাসমল বাড়ির নং : n0045 বয়স : 55 লিঙ্গ : পুরুষ			নাম : অমরজিৎ শাসমল পিতার নাম: দেবরঞ্জন শাসমল বাড়ির নং : n0045 বয়স : 45 লিঙ্গ : পুরুষ			নাম : মন্দিরা (শাসমল) চন্দ্র স্বামীর নাম: সুরজিত শাসমল বাড়ির নং : n0045 বয়স : 44 লিঙ্গ : মহিলা		
598	XZA2311090	ফটো উপলব্ধ	599	WB/28/193/321128	ফটো উপলব্ধ	600	XZA1359645	ফটো উপলব্ধ
নাম : গীতা শী খুটিয়া স্বামীর নাম: নিমাই খুটিয়া বাড়ির নং : 001 বয়স : 31 লিঙ্গ : মহিলা			নাম : দিলীপ শেঠ মায়ের নাম: যামিনী শেঠ বাড়ির নং : n0265 বয়স : 49 লিঙ্গ : পুরুষ			নাম : মিতালী শেঠ স্বামীর নাম: চন্দন শেঠ বাড়ির নং : n0024 বয়স : 40 লিঙ্গ : মহিলা		

বিধানসভা নির্বাচনক্ষেত্রের নং, নাম : 203-তমলুক
ভাগ নং, নাম : 1-দক্ষিণচড়া শঙ্করআড়া দক্ষিণাংশ

601 নাম : চন্দন শেঠ পিতার নাম : তপন শেঠ বাড়ির নং : n0024 বয়স : 41 লিঙ্গ : পুরুষ	MMF2643872 ফটো উপলব্ধ	602 নাম : সন্ধ্যারানী শেঠ স্বামীর নাম : তপন শেঠ বাড়ির নং : n0024 বয়স : 63 লিঙ্গ : মহিলা	WB/30/202/462597 ফটো উপলব্ধ	603 নাম : অক্ষিতা শেঠ পিতার নাম : দিলীপ শেঠ বাড়ির নং : এন000 বয়স : 22 লিঙ্গ : মহিলা	XZA2564094 ফটো উপলব্ধ
604 নাম : বিশাল কুমার শর্মা পিতার নাম : রমা শংকর শর্মা বাড়ির নং : এন0265 বয়স : 31 লিঙ্গ : পুরুষ	XZA2127140 ফটো উপলব্ধ	605 নাম : হরিশংকর সাউ পিতার নাম : জগমোহন সাউ বাড়ির নং : n0274 বয়স : 78 লিঙ্গ : পুরুষ	MMF0842542 ফটো উপলব্ধ	606 নাম : মিনাক্ষী সাউ স্বামীর নাম : তারকনাথ সাউ বাড়ির নং : n0273 বয়স : 46 লিঙ্গ : মহিলা	XZA1351246 ফটো উপলব্ধ
607 নাম : তারকনাথ সাউ পিতার নাম : হরিশংকর সাউ বাড়ির নং : n0272 বয়স : 44 লিঙ্গ : পুরুষ	MMF1752237 ফটো উপলব্ধ	608 নাম : লোকনাথ সাউ পিতার নাম : হরিশংকর সাউ বাড়ির নং : n0271 বয়স : 36 লিঙ্গ : পুরুষ	XZA1351402 ফটো উপলব্ধ	609 নাম : তনুশ্রী সাঁতরা স্বামীর নাম : চন্দন সাঁতরা বাড়ির নং : 0225 বয়স : 33 লিঙ্গ : মহিলা	XZA1768506 ফটো উপলব্ধ
610 নাম : চন্দন সাঁতরা পিতার নাম : কানাই সাঁতরা বাড়ির নং : এন0001 বয়স : 39 লিঙ্গ : পুরুষ	XZA1358621 ফটো উপলব্ধ	611 নাম : কল্যাণী সাঁতরা স্বামীর নাম : কানাই সাঁতরা বাড়ির নং : 0225 বয়স : 61 লিঙ্গ : মহিলা	WB/30/202/462453 ফটো উপলব্ধ	612 নাম : কানাই সাঁতরা পিতার নাম : বীরেন সাঁতরা বাড়ির নং : n0225 বয়স : 67 লিঙ্গ : পুরুষ	WB/30/202/462645 ফটো উপলব্ধ
613 নাম : খুকুমনি সাঁতরা স্বামীর নাম : রবীন্দ্রনাথ সাঁতরা বাড়ির নং : 07 বয়স : 45 লিঙ্গ : মহিলা	MMF2812162 ফটো উপলব্ধ	614 নাম : দীপক সাঁতরা পিতার নাম : চিত্তরঞ্জন সাঁতরা বাড়ির নং : n0101 বয়স : 32 লিঙ্গ : পুরুষ	XZA1768720 ফটো উপলব্ধ	615 নাম : উমিলা সাঁতরা স্বামীর নাম : চিত্ত সাঁতরা বাড়ির নং : n0101 বয়স : 52 লিঙ্গ : মহিলা	WB/30/202/462622 ফটো উপলব্ধ
616 নাম : মনিকা পট্টনায়ক স্বামীর নাম : মনোজ পট্টনায়ক বাড়ির নং : n0064 বয়স : 45 লিঙ্গ : মহিলা	XZA1656990 ফটো উপলব্ধ	617 নাম : সুমিত্রা মাইতি(সাঁতরা) স্বামীর নাম : শ্যামল সাঁতরা বাড়ির নং : n0064 বয়স : 35 লিঙ্গ : মহিলা	XZA1657014 ফটো উপলব্ধ	618 নাম : শ্যামল সাঁতরা স্বামীর নাম : ভক্ত সাঁতরা বাড়ির নং : n0064 বয়স : 44 লিঙ্গ : পুরুষ	MMF2863629 ফটো উপলব্ধ
619 নাম : ভক্তি সাঁতরা স্বামীর নাম : লক্ষীকান্ত সাঁতরা বাড়ির নং : n0064 বয়স : 68 লিঙ্গ : মহিলা	WB/30/202/462193 ফটো উপলব্ধ	620 নাম : গীতা সাঁতরা স্বামীর নাম : তারাপদ সাঁতরা বাড়ির নং : n0003 বয়স : 46 লিঙ্গ : মহিলা	MMF2643393 ফটো উপলব্ধ	621 নাম : তারাপদ সাঁতরা পিতার নাম : উমেশ সাঁতরা বাড়ির নং : n0003 বয়স : 51 লিঙ্গ : পুরুষ	WB/30/202/462600 ফটো উপলব্ধ
622 নাম : রাধারানী সাঁতরা স্বামীর নাম : উমেশ সাঁতরা বাড়ির নং : n0003 বয়স : 78 লিঙ্গ : মহিলা	WB/30/202/462616 ফটো উপলব্ধ	623 নাম : গীতা সাঁতরা স্বামীর নাম : সন্তোষ সাঁতরা বাড়ির নং : n0218 বয়স : 49 লিঙ্গ : মহিলা	MMF1417450 ফটো উপলব্ধ	624 নাম : মমতা চৌধুরী দাস স্বামীর নাম : রবি দাস বাড়ির নং : n0064 বয়স : 33 লিঙ্গ : মহিলা	XZA1932326 ফটো উপলব্ধ
625 নাম : তনয় সাঁতরা পিতার নাম : তারাপদ সাঁতরা বাড়ির নং : এন0741 বয়স : 24 লিঙ্গ : পুরুষ	XZA2375400 ফটো উপলব্ধ	626 নাম : সন্তোষ সাঁতরা পিতার নাম : পঞ্চানন সাঁতরা বাড়ির নং : n0228 বয়স : 54 লিঙ্গ : পুরুষ	WB/30/202/462789 ফটো উপলব্ধ	627 নাম : শিপ্রা সাঁতরা স্বামীর নাম : দীপক সাঁতরা বাড়ির নং : n0101 বয়স : 29 লিঙ্গ : মহিলা	XZA2311157 ফটো উপলব্ধ
628 নাম : রবীন্দ্রনাথ সাঁতরা পিতার নাম : শিবপদ সাঁতরা বাড়ির নং : n0153 বয়স : 67 লিঙ্গ : পুরুষ	MMF2812154 ফটো উপলব্ধ	629 নাম : মৃণ্ময় সাঁতরা পিতার নাম : তারাপদ সাঁতরা বাড়ির নং : এন0003 বয়স : 23 লিঙ্গ : পুরুষ	XZA2504181 ফটো উপলব্ধ	630 নাম : সায়েন সাঁতরা পিতার নাম : তারাপদ সাঁতরা বাড়ির নং : এন001 বয়স : 21 লিঙ্গ : পুরুষ	XZA2651024 ফটো উপলব্ধ

বিধানসভা নির্বাচনক্ষেত্রের নং, নাম : 203-তমলুক
ভাগ নং, নাম : 1-দক্ষিণচড়া শঙ্করআড়া দক্ষিণাংশ

631 নাম : রেবতী মহিতি সামন্ত স্বামীর নাম: অনুপ কুমার সামন্ত বাড়ির নং : এন000 বয়স : 30 লিঙ্গ : মহিলা	AKQ1771823 ফটো উপলব্ধ	632 নাম : জোৎস্না দীক্ষিত দাস স্বামীর নাম: অপু দাস বাড়ির নং : এন0067 বয়স : 31 লিঙ্গ : মহিলা	XZA2037059 ফটো উপলব্ধ	633 নাম : মল্লিকা সামন্ত পিতার নাম: অসিত সামন্ত বাড়ির নং : এন0170 বয়স : 23 লিঙ্গ : মহিলা	XZA2487379 ফটো উপলব্ধ
634 নাম : সাহেব সামন্ত পিতার নাম: কার্তিক সামন্ত বাড়ির নং : এন0028 বয়স : 23 লিঙ্গ : পুরুষ	XZA2504215 ফটো উপলব্ধ	635 নাম : কৌশল্যা বসুভ (সামন্ত) স্বামীর নাম: বিশুজিৎ সামন্ত বাড়ির নং : n0005 বয়স : 36 লিঙ্গ : মহিলা	XZA1768571 ফটো উপলব্ধ	636 নাম : পুতুল সামন্ত স্বামীর নাম: রাজকুমার সামন্ত বাড়ির নং : এন0193 বয়স : 27 লিঙ্গ : মহিলা	XZA2112233 ফটো উপলব্ধ
637 নাম : প্রতাপ সামন্ত পিতার নাম: গৌরহরি সামন্ত বাড়ির নং : N0001 বয়স : 58 লিঙ্গ : পুরুষ	MMF0889436 ফটো উপলব্ধ	638 নাম : কাজল সামন্ত স্বামীর নাম: প্রতাপ সামন্ত বাড়ির নং : N0223 বয়স : 55 লিঙ্গ : মহিলা	MMF2973188 ফটো উপলব্ধ	639 নাম : উত্তম কুমার সামন্ত পিতার নাম: দুধ কুমার সামন্ত বাড়ির নং : n0105 বয়স : 30 লিঙ্গ : পুরুষ	XZA1932250 ফটো উপলব্ধ
640 নাম : চন্দনা সামন্ত স্বামীর নাম: বিমল সামন্ত বাড়ির নং : n0005 বয়স : 58 লিঙ্গ : মহিলা	WB/30/202/462655 ফটো উপলব্ধ	641 নাম : বিশুজিত সামন্ত পিতার নাম: বিমল সামন্ত বাড়ির নং : n0005 বয়স : 42 লিঙ্গ : পুরুষ	MMF2946895 ফটো উপলব্ধ	642 নাম : প্রণব হালদার পিতার নাম: জয়ন্ত হালদার বাড়ির নং : n0005 বয়স : 42 লিঙ্গ : পুরুষ	MMF2812147 ফটো উপলব্ধ
643 নাম : শিখা সামন্ত স্বামীর নাম: শিব সামন্ত বাড়ির নং : n0006 বয়স : 55 লিঙ্গ : মহিলা	WB/30/202/462765 ফটো উপলব্ধ	644 নাম : পার্থ সামন্ত পিতার নাম: শিব সামন্ত বাড়ির নং : n0006 বয়স : 30 লিঙ্গ : পুরুষ	XZA1851567 ফটো উপলব্ধ	645 নাম : নিয়তী সামন্ত স্বামীর নাম: গোপাল সামন্ত বাড়ির নং : n0028 বয়স : 65 লিঙ্গ : মহিলা	WB/30/202/462508 ফটো উপলব্ধ
646 নাম : কার্তিক সামন্ত পিতার নাম: গোপাল সামন্ত বাড়ির নং : n0028 বয়স : 47 লিঙ্গ : পুরুষ	MMF2643401 ফটো উপলব্ধ	647 নাম : বন্দনা সামন্ত স্বামীর নাম: কার্তিক সামন্ত বাড়ির নং : n0028 বয়স : 42 লিঙ্গ : মহিলা	MMF2643898 ফটো উপলব্ধ	648 নাম : দুধকুমার সামন্ত পিতার নাম: ভরত সামন্ত বাড়ির নং : n0105 বয়স : 68 লিঙ্গ : পুরুষ	WB/30/202/462807 ফটো উপলব্ধ
649 নাম : গঙ্গারানী সামন্ত স্বামীর নাম: দুধকুমার সামন্ত বাড়ির নং : n0105 বয়স : 57 লিঙ্গ : মহিলা	WB/30/202/462348 ফটো উপলব্ধ	650 নাম : অনুপ কুমার সামন্ত পিতার নাম: দুধকুমার সামন্ত বাড়ির নং : n0105 বয়স : 38 লিঙ্গ : পুরুষ	XZA1359546 ফটো উপলব্ধ	651 নাম : স্বপন সামন্ত পিতার নাম: প্রফুল্ল সামন্ত বাড়ির নং : n0114 বয়স : 65 লিঙ্গ : পুরুষ	WB/30/202/462579 ফটো উপলব্ধ
652 নাম : চন্দন সামন্ত পিতার নাম: মণ্ট সামন্ত বাড়ির নং : n0004 বয়স : 58 লিঙ্গ : পুরুষ	WB/30/202/462319 ফটো উপলব্ধ	653 নাম : তুতন সামন্ত স্বামীর নাম: চন্দন সামন্ত বাড়ির নং : n0004 বয়স : 52 লিঙ্গ : মহিলা	MMF1418086 ফটো উপলব্ধ	654 নাম : যশোবন্ত সামন্ত পিতার নাম: চন্দন সামন্ত বাড়ির নং : n0004 বয়স : 30 লিঙ্গ : পুরুষ	XZA1851518 ফটো উপলব্ধ
655 নাম : রাজ সামন্ত পিতার নাম: মণ্ট সামন্ত বাড়ির নং : n0004 বয়স : 49 লিঙ্গ : পুরুষ	MMF1418078 ফটো উপলব্ধ	656 নাম : বিমল সামন্ত পিতার নাম: জ্যোতি সামন্ত বাড়ির নং : n0005 বয়স : 63 লিঙ্গ : পুরুষ	WB/30/202/462055 ফটো উপলব্ধ	657 নাম : অনিন্দিতা ভৌমিক হালদার স্বামীর নাম: প্রণব হালদার বাড়ির নং : এন0005 বয়স : 25 লিঙ্গ : মহিলা	XZA2697118 ফটো উপলব্ধ
658 নাম : কৃষ্ণপদ সামন্ত পিতার নাম: গুণধর সামন্ত বাড়ির নং : n0067 বয়স : 65 লিঙ্গ : পুরুষ	BZW2065696 ফটো উপলব্ধ	659 নাম : মেঘনা সামন্ত পিতার নাম: প্রতাপ সামন্ত বাড়ির নং : এন0001 বয়স : 27 লিঙ্গ : মহিলা	XZA2375277 ফটো উপলব্ধ	660 নাম : অপু দাস পিতার নাম: জগন্নাথ দাস বাড়ির নং : n0067 বয়স : 29 লিঙ্গ : পুরুষ	XZA1932185 ফটো উপলব্ধ

661	WB/30/202/462580	ফটো উপলব্ধ	নাম : রাধারানী সামন্ত স্বামীর নাম: স্বপন সামন্ত বাড়ির নং : n0114 বয়স : 56 লিঙ্গ : মহিলা	662	WB/30/207/405506	ফটো উপলব্ধ	নাম : নমিতা সামন্ত স্বামীর নাম: জগদীশ সামন্ত বাড়ির নং : n0155 বয়স : 76 লিঙ্গ : মহিলা	663	MMF2946945	ফটো উপলব্ধ	নাম : ভবানী সামন্ত স্বামীর নাম: অসিত সামন্ত বাড়ির নং : n0161 বয়স : 44 লিঙ্গ : মহিলা
664	MMF1613579	ফটো উপলব্ধ	নাম : অসিত সামন্ত পিতার নাম: বাদল চন্দ্র সামন্ত বাড়ির নং : n0170 বয়স : 47 লিঙ্গ : পুরুষ	665	XZA1359603	ফটো উপলব্ধ	নাম : রাজকুমার সামন্ত পিতার নাম: দুধকুমার সামন্ত বাড়ির নং : n0193 বয়স : 40 লিঙ্গ : পুরুষ	666	MMF2643039	ফটো উপলব্ধ	নাম : মঞ্জু সামন্ত স্বামীর নাম: ভূপাল চন্দ্র সামন্ত বাড়ির নং : n0220 বয়স : 54 লিঙ্গ : মহিলা
667	XZA1851278	ফটো উপলব্ধ	নাম : বিপাশা সামন্ত পিতার নাম: প্রতাপ সামন্ত বাড়ির নং : n0223 বয়স : 30 লিঙ্গ : মহিলা	668	WB/30/202/462653	ফটো উপলব্ধ	নাম : আঙ্গুর সামন্ত স্বামীর নাম: মণ্ডু সামন্ত বাড়ির নং : n0004 বয়স : 78 লিঙ্গ : মহিলা	669	WB/30/202/462092	ফটো উপলব্ধ	নাম : মণ্ডু সামন্ত পিতার নাম: গুণধর সামন্ত বাড়ির নং : n0004 বয়স : 85 লিঙ্গ : পুরুষ
670	XZA2657443	ফটো উপলব্ধ	নাম : ইন্দ্রানী সামন্ত পিতার নাম: রাজু সামন্ত বাড়ির নং : এন001 বয়স : 24 লিঙ্গ : মহিলা	671	XZA1951102	ফটো উপলব্ধ	নাম : ভীম কুমার সামন্ত পিতার নাম: স্বপন কুমার সামন্ত বাড়ির নং : n0114 বয়স : 29 লিঙ্গ : পুরুষ	672	WB/30/202/462260	ফটো উপলব্ধ	নাম : লতারানী সামন্ত স্বামীর নাম: কৃষ্ণপ্রসাদ সামন্ত বাড়ির নং : n0067 বয়স : 68 লিঙ্গ : মহিলা
673	XZA2037414	ফটো উপলব্ধ	নাম : অর্চনা সামন্ত(মন্ডল) স্বামীর নাম: প্রভাত কুমার মন্ডল বাড়ির নং : N0104 বয়স : 42 লিঙ্গ : মহিলা	674	WB/30/202/477480	ফটো উপলব্ধ	নাম : রতন সাহু পিতার নাম: কানাই সাহু বাড়ির নং : n0108 বয়স : 54 লিঙ্গ : পুরুষ	675	WB/30/202/477481	ফটো উপলব্ধ	নাম : বীণাপানি সাহু স্বামীর নাম: রতন সাহু বাড়ির নং : n0108 বয়স : 52 লিঙ্গ : মহিলা
676	WB/30/202/462075	ফটো উপলব্ধ	নাম : সুধীর সাহু পিতার নাম: হরিপদ সাহু বাড়ির নং : n0111 বয়স : 64 লিঙ্গ : পুরুষ	677	XZA2457505	ফটো উপলব্ধ	নাম : আরতি সাহু স্বামীর নাম: সুধীর সাহু বাড়ির নং : এন0001 বয়স : 58 লিঙ্গ : মহিলা	678	XZA1657048	ফটো উপলব্ধ	নাম : রীতা কাজলী স্বামীর নাম: প্রবীর কাজলী বাড়ির নং : n0111 বয়স : 35 লিঙ্গ : মহিলা
679	MMF2946515	ফটো উপলব্ধ	নাম : মিলন কুমার পাল পিতার নাম: নারায়ন পাল বাড়ির নং : n0110 বয়স : 39 লিঙ্গ : পুরুষ	680	XZA2564169	ফটো উপলব্ধ	নাম : গণেশ সাহু পিতার নাম: সুধীর সাহু বাড়ির নং : এন0111 বয়স : 22 লিঙ্গ : পুরুষ	681	XZA1932227	ফটো উপলব্ধ	নাম : ভীম সাহু পিতার নাম: রতন চন্দ্র সাহু বাড়ির নং : n0108 বয়স : 30 লিঙ্গ : পুরুষ
682	MMF2860427	ফটো উপলব্ধ	নাম : মামনি সিং স্বামীর নাম: গোপাল সিং বাড়ির নং : n0238 বয়স : 40 লিঙ্গ : মহিলা	683	XZA1359587	ফটো উপলব্ধ	নাম : শ্রীকান্ত সিং পিতার নাম: জনক সিং বাড়ির নং : n0194 বয়স : 45 লিঙ্গ : পুরুষ	684	XZA1462506	ফটো উপলব্ধ	নাম : অনিতা সিং স্বামীর নাম: শ্রীকান্ত সিং বাড়ির নং : n0194 বয়স : 35 লিঙ্গ : মহিলা
685	WB/30/202/462730	ফটো উপলব্ধ	নাম : নন্দরাণী সিংহ স্বামীর নাম: অক্ষয় সিংহ বাড়ির নং : n0027 বয়স : 68 লিঙ্গ : মহিলা	686	WB/30/202/462799	ফটো উপলব্ধ	নাম : রামকৃষ্ণ সিংহ পিতার নাম: অক্ষয় সিংহ বাড়ির নং : n0027 বয়স : 51 লিঙ্গ : পুরুষ	687	WB/30/202/462329	ফটো উপলব্ধ	নাম : গোপাল সিংহ পিতার নাম: গৌর সিংহ বাড়ির নং : n0048 বয়স : 58 লিঙ্গ : পুরুষ
688	WB/30/202/462440	ফটো উপলব্ধ	নাম : মীনারানী সিংহ স্বামীর নাম: গোপাল সিংহ বাড়ির নং : n0048 বয়স : 52 লিঙ্গ : মহিলা	689	MMF2643906	ফটো উপলব্ধ	নাম : মৌমিতা সিংহ স্বামীর নাম: দুলাল সিংহ বাড়ির নং : n0048 বয়স : 44 লিঙ্গ : মহিলা	690	XZA1359504	ফটো উপলব্ধ	নাম : রাহুল সিংহ পিতার নাম: লক্ষ্মীকান্ত সিংহ বাড়ির নং : n0048 বয়স : 36 লিঙ্গ : পুরুষ

691 নাম : অক্ষয় মাইতি মায়ের নাম: শর্মিষ্ঠা সিংহ মাইতি বাড়ির নং : n0008 বয়স : 30 লিঙ্গ : পুরুষ	XZA2311041 ফটো উপলব্ধ	692 নাম : সুরত কুমার সিংহ পিতার নাম: যোগেশ চন্দ্র সিংহ বাড়ির নং : n0264 বয়স : 59 লিঙ্গ : পুরুষ	XZA2349587 ফটো উপলব্ধ	693 নাম : সারণিক সিংহ পিতার নাম: সুরত কুমার সিংহ বাড়ির নং : n0264 বয়স : 25 লিঙ্গ : পুরুষ	XZA2310977 ফটো উপলব্ধ
694 নাম : লক্ষ্মী কান্ত সিংহ পিতার নাম: গৌর হরি সিংহ বাড়ির নং : N0048 বয়স : 64 লিঙ্গ : পুরুষ	XZA2311298 ফটো উপলব্ধ	695 নাম : রাজ কুমার সিংহ পিতার নাম: রাম কৃষ্ণ সিংহ বাড়ির নং : n0027 বয়স : 29 লিঙ্গ : পুরুষ	XZA1932284 ফটো উপলব্ধ	696 নাম : রোহিত সিংহ পিতার নাম: দুলাল সিংহ বাড়ির নং : n0048 বয়স : 28 লিঙ্গ : পুরুষ	XZA2002129 ফটো উপলব্ধ
697 নাম : মিতা রানী সিংহ স্বামীর নাম: লক্ষী কান্ত সিংহ বাড়ির নং : n0048 বয়স : 56 লিঙ্গ : মহিলা	WB/30/202/462568 ফটো উপলব্ধ	698 নাম : রূপ কুমার সিংহ পিতার নাম: রামকৃষ্ণ সিংহ বাড়ির নং : এন0027 বয়স : 22 লিঙ্গ : পুরুষ	XZA2564029 ফটো উপলব্ধ	699 নাম : শর্মিষ্ঠা মাইতি স্বামীর নাম: মুকুল বিকাশ মাইতি বাড়ির নং : n0008 বয়স : 49 লিঙ্গ : মহিলা	XZA1229087 ফটো উপলব্ধ
700 নাম : গীতা সিনহা স্বামীর নাম: সুরত সিনহা বাড়ির নং : n0255 বয়স : 44 লিঙ্গ : মহিলা	MMF2366128 ফটো উপলব্ধ	701 নাম : ফাল্গুনি মণ্ডল (সেনাপতি) স্বামীর নাম: মিলন সেনাপতি বাড়ির নং : n0089 বয়স : 36 লিঙ্গ : মহিলা	XZA1359272 ফটো উপলব্ধ	702 নাম : মিলন সেনাপতি পিতার নাম: বাবলু সেনাপতি বাড়ির নং : n0089 বয়স : 37 লিঙ্গ : পুরুষ	XZA1229079 ফটো উপলব্ধ
703 নাম : আল্পনা সেনাপতি স্বামীর নাম: বাবলু সেনাপতি বাড়ির নং : ওয়ার্ড নং- 18 বয়স : 62 লিঙ্গ : মহিলা	XZA2686764 ফটো উপলব্ধ	704 নাম : বাবলু সেনাপতি পিতার নাম: নারায়ন সেনাপতি বাড়ির নং : ওয়ার্ড নং- 18 বয়স : 71 লিঙ্গ : পুরুষ	XZA2686772 ফটো উপলব্ধ	705 নাম : গীতা সেনাপতি স্বামীর নাম: তাপস সেনাপতি বাড়ির নং : n0085 বয়স : 42 লিঙ্গ : মহিলা	MMF2643922 ফটো উপলব্ধ
706 নাম : তাপস সেনাপতি পিতার নাম: নারায়ন সেনাপতি বাড়ির নং : n0085 বয়স : 52 লিঙ্গ : পুরুষ	WB/30/202/462601 ফটো উপলব্ধ	707 নাম : শেফালী সেনাপতি স্বামীর নাম: তপন সেনাপতি বাড়ির নং : n0085 বয়স : 43 লিঙ্গ : মহিলা	MMF2643914 ফটো উপলব্ধ	708 নাম : তপন সেনাপতি পিতার নাম: নারায়ন সেনাপতি বাড়ির নং : n0085 বয়স : 55 লিঙ্গ : পুরুষ	WB/30/202/462790 ফটো উপলব্ধ
709 নাম : শ্যামলী সেনাপতি স্বামীর নাম: সূর্য সেনাপতি বাড়ির নং : n0090 বয়স : 37 লিঙ্গ : মহিলা	XZA2002053 ফটো উপলব্ধ	710 নাম : স্বপন সেনাপতি পিতার নাম: নারায়ন সেনাপতি বাড়ির নং : n0090 বয়স : 61 লিঙ্গ : পুরুষ	WB/30/202/462602 ফটো উপলব্ধ	711 নাম : সূর্য সেনাপতি পিতার নাম: স্বপন সেনাপতি বাড়ির নং : n0090 বয়স : 47 লিঙ্গ : পুরুষ	XZA1359371 ফটো উপলব্ধ
712 নাম : সীমা মাইতি স্বামীর নাম: প্রশান্ত মাইতি বাড়ির নং : n0090 বয়স : 37 লিঙ্গ : মহিলা	XZA1462282 ফটো উপলব্ধ	713 নাম : শ্যামল সেনাপতি পিতার নাম: তাপস সেনাপতি বাড়ির নং : n0085 বয়স : 28 লিঙ্গ : পুরুষ	XZA2311132 ফটো উপলব্ধ	714 নাম : সন্তু সেনাপতি পিতার নাম: সেনাপতি বাড়ির নং : এন0085 বয়স : 23 লিঙ্গ : পুরুষ	XZA2487353 ফটো উপলব্ধ
715 নাম : সরস্বতী সেনাপতি স্বামীর নাম: স্বপন সেনাপতি বাড়ির নং : n0229 বয়স : 56 লিঙ্গ : মহিলা	MMF2754752 ফটো উপলব্ধ	716 নাম : বাবু ছুন্নাগার পিতার নাম: মুন্না ছুন্নাগার বাড়ির নং : এন0169 বয়স : 22 লিঙ্গ : পুরুষ	XZA2564045 ফটো উপলব্ধ	717 নাম : মুন্না ছুন্নাগার পিতার নাম: সুখরাম ছুন্নাগার বাড়ির নং : n0169 বয়স : 44 লিঙ্গ : পুরুষ	MMF2947034 ফটো উপলব্ধ
718 নাম : তারক হাইৎ পিতার নাম: শঙ্কর হাইৎ বাড়ির নং : n0094 বয়স : 49 লিঙ্গ : পুরুষ	MMF2366441 ফটো উপলব্ধ	719 নাম : নিলীমা হাইৎ স্বামীর নাম: তারক হাইৎ বাড়ির নং : n0094 বয়স : 43 লিঙ্গ : মহিলা	MMF2366458 ফটো উপলব্ধ	720 নাম : গীতারানী হাইৎ স্বামীর নাম: শঙ্কর হাইৎ বাড়ির নং : n0094 বয়স : 63 লিঙ্গ : মহিলা	MMF1417666 ফটো উপলব্ধ

721	MMF1418805	ফটো উপলব্ধ	722	XZA1462514	ফটো উপলব্ধ	723	XZA1851294	ফটো উপলব্ধ
নাম : নমিতা হাজরা স্বামীর নাম: অভিমুখ্য হাজরা বাড়ির নং : n0109 বয়স : 56 লিঙ্গ : মহিলা			নাম : অনুকুল হাজরা পিতার নাম: অভিমুখ্য হাজরা বাড়ির নং : n0109 বয়স : 35 লিঙ্গ : পুরুষ			নাম : রেনুকা মাইতি (হাজরা) স্বামীর নাম: অনুকুল হাজরা বাড়ির নং : n0109 বয়স : 33 লিঙ্গ : মহিলা		
724	XZA1768597	ফটো উপলব্ধ	725	WB/30/202/300263	ফটো উপলব্ধ	726	MMF1418797	ফটো উপলব্ধ
নাম : শ্যামল হাজরা পিতার নাম: রবীন্দ্রনাথ হাজরা বাড়ির নং : n0140 বয়স : 32 লিঙ্গ : পুরুষ			নাম : সরস্বতী হাজরা স্বামীর নাম: রবীন্দ্রনাথ হাজরা বাড়ির নং : n0181 বয়স : 61 লিঙ্গ : মহিলা			নাম : অভিমুখ্য হাজরা পিতার নাম: ভুবন হাজরা বাড়ির নং : n0109 বয়স : 61 লিঙ্গ : পুরুষ		
727	XZA1229095	ফটো উপলব্ধ	728	XZA2002152	ফটো উপলব্ধ	729	WB/30/202/300252	ফটো উপলব্ধ
নাম : কমল হাজরা পিতার নাম: রবীন্দ্রনাথ হাজরা বাড়ির নং : n0078 বয়স : 40 লিঙ্গ : পুরুষ			নাম : রিনু হাজরা স্বামীর নাম: কমল হাজরা বাড়ির নং : n0078 বয়স : 28 লিঙ্গ : মহিলা			নাম : রবীন্দ্রনাথ হাজরা পিতার নাম: শ্রীকান্ত চরন হাজরা বাড়ির নং : n0140 বয়স : 60 লিঙ্গ : পুরুষ		
730	MMF1760008	ফটো উপলব্ধ	731	XZA2524379	ফটো উপলব্ধ	732	WB/30/202/462441	ফটো উপলব্ধ
নাম : পঙ্কজ হাজরা পিতার নাম: বনমালী হাজরা বাড়ির নং : এন0000 বয়স : 48 লিঙ্গ : পুরুষ			নাম : রীনা হালদার স্বামীর নাম: জয়ন্ত হালদার বাড়ির নং : n0066 বয়স : 63 লিঙ্গ : মহিলা			নাম : বাবলু হালদার পিতার নাম: মদনমোহন হালদার বাড়ির নং : n0063 বয়স : 73 লিঙ্গ : পুরুষ		
733	XZA1359710	ফটো উপলব্ধ	734	MMF2863488	ফটো উপলব্ধ	735	XZA1851385	ফটো উপলব্ধ
নাম : অনুপ হালদার পিতার নাম: জয়ন্ত হালদার বাড়ির নং : n0066 বয়স : 36 লিঙ্গ : পুরুষ			নাম : চন্দন হালদার পিতার নাম: সাধন হালদার বাড়ির নং : n0143 বয়স : 42 লিঙ্গ : পুরুষ			নাম : পুষ্পরানী মাইতি (হালদার) স্বামীর নাম: চন্দন হালদার বাড়ির নং : n0143 বয়স : 30 লিঙ্গ : মহিলা		
736	WB/30/202/432220	ফটো উপলব্ধ	737	BZW2062164	ফটো উপলব্ধ	738	XZA2718344	ফটো উপলব্ধ
নাম : গায়ত্রী হালদার স্বামীর নাম: সাধন হালদার বাড়ির নং : n0144 বয়স : 63 লিঙ্গ : মহিলা			নাম : সুধন্যা ঘোড়াই পিতার নাম: মদন ঘোড়াই বাড়ির নং : এন0001 বয়স : 48 লিঙ্গ : মহিলা			নাম : সুজয় সামন্ত পিতার নাম: কান্তিক সামন্ত বাড়ির নং : এন0076 বয়স : 22 লিঙ্গ : পুরুষ		
739	XZA2719847	ফটো উপলব্ধ	740	XZA2721140	ফটো উপলব্ধ	741	XZA2721439	ফটো উপলব্ধ
নাম : সুদীপ গোল পিতার নাম: মানিক চন্দ্র গোল বাড়ির নং : এন0115 বয়স : 21 লিঙ্গ : পুরুষ			নাম : মৌমিতা মন্ডল পিতার নাম: বাবলু মন্ডল বাড়ির নং : এন0089 বয়স : 20 লিঙ্গ : মহিলা			নাম : শান্ত ওবা পিতার নাম: বুলা ওবা বাড়ির নং : এন0086 বয়স : 21 লিঙ্গ : পুরুষ		
742	XZA2722866	ফটো উপলব্ধ	743	XZA2723377	ফটো উপলব্ধ	744	XZA2727485	ফটো উপলব্ধ
নাম : পারমিতা মান্না পিতার নাম: বলরাম মান্না বাড়ির নং : এন0059 বয়স : 21 লিঙ্গ : মহিলা			নাম : সুমন মঠ মায়ের নাম: কল্যাণী মঠ বাড়ির নং : দকখীচরা সঙ্কআরারা বয়স : 20 লিঙ্গ : পুরুষ			নাম : মৌমিতা মাইতি পিতার নাম: মনোজ কুমার মাইতি বাড়ির নং : দকখীচরা সঙ্কআরারা বয়স : 20 লিঙ্গ : মহিলা		
745	XZA2756765	ফটো উপলব্ধ	746	XZA2756773	ফটো উপলব্ধ	747	XZA2762854	ফটো উপলব্ধ
নাম : পূজা জানা পিতার নাম: অলক কুমার জানা বাড়ির নং : ওয়ার্ড নং- 18 বয়স : 21 লিঙ্গ : মহিলা			নাম : বিদিশা মাইতি পিতার নাম: বিশ্বরঞ্জন মাইতি বাড়ির নং : ওয়ার্ড নং- 18 বয়স : 23 লিঙ্গ : মহিলা			নাম : মাম্পি সিং মায়ের নাম: মামনি সিং বাড়ির নং : ওয়ার্ড নং- 18 বয়স : 22 লিঙ্গ : মহিলা		

748	1	XZA2766020
নাম : পিঙ্কি জানা ভীম স্বামীর নাম: শঙ্কর ভীম বাড়ির নং : এন0050 বয়স : 20 লিঙ্গ : মহিলা		ফটো উপলব্ধ

749	1	XZA2768208
নাম : আদিত্য ব্যানার্জী মায়ের নাম: বৈশাখী ব্যানার্জী বাড়ির নং : 501 বয়স : 20 লিঙ্গ : পুরুষ		ফটো উপলব্ধ

নির্বাচক সংখ্যার সারসংক্ষেপ :								
A) নির্বাচকের সংখ্যা :								
	নির্বাচক তালিকার প্রকৃতি	নির্বাচক তালিকার পরিচিতি :	নির্বাচকের সংখ্যা :					
			পুরুষ	মহিলা	তৃতীয় লিঙ্গ	মোট		
I	মূল তালিকা	মূল তালিকা	বিশেষ নিবিড় সংশোধনী ২০২৬-এর চূড়ান্ত ভোটার তালিকা		358	389	0	747
II	1- সংযোজন তালিকা	সংযোজনী 1	বিশেষ সংক্ষিপ্ত সংশোধন 2026		1	1	0	2
III	2- বিয়োজন তালিকা	সংযোজনী 1	বিশেষ সংক্ষিপ্ত সংশোধন 2026		0	0	0	0
IV	'লিঙ্গ ক্ষেত্রের' পরিবর্তনের কারণে পার্থক্য			0	0	0	0	
নির্বাচকের মোট সংখ্যা (I+II-III+IV)				359	390	0	749	
B) ক্রটি সংশোধনের সংখ্যা :								
নির্বাচক তালিকার প্রকৃতি	নির্বাচক তালিকার পরিচিতি :	ক্রটি সংশোধনের সংখ্যা :						
সংযোজনী 1	বিশেষ সংক্ষিপ্ত সংশোধন 2026	0						

নির্বাচক নিবন্ধন আধিকারিকের স্বাক্ষর

E-মৃত, S-স্থানান্তরিত, R-একাধিকবার অন্তর্ভুক্ত, M-নিখোঁজ, Q-যোগ্য নহে