

নির্বাচক তালিকা 2026 S25 পশ্চিমবঙ্গ

| | | | | | | | | | | | | | | | | | | | | | |
|---|---------------------------|--|-------|--------------|-----|------------------|-------------|---------|-------|------|-------------|-----------------|---|------|---|--------|---------|------|-------------------|-----|----------|
| বিধানসভা নির্বাচনক্ষেত্রের নং, নাম ও সংরক্ষণের স্থিতি : 205 - পাঁশকুড়া পশ্চিম (সাধারণ) | | অংশ নং : 261 | | | | | | | | | | | | | | | | | | | |
| বিধানসভা নির্বাচনক্ষেত্রটি যে লোকসভা নির্বাচনক্ষেত্রের / ক্ষেত্রসমূহের অন্তর্ভুক্ত তার নং, নাম ও সংরক্ষণ স্থিতি : 32 - ঘাটাল (সাধারণ) | | | | | | | | | | | | | | | | | | | | | |
| 1. সংশোধনের পূর্ণ বিবরণ | | | | | | | | | | | | | | | | | | | | | |
| সংশোধনের বৎসর : | 2026 | নির্বাচক তালিকার পরিচিতি : | | | | | | | | | | | | | | | | | | | |
| ভিত্তি তারিখ : | 01-01-2026 | বিশেষ নিবিড় সংশোধনী ২০২৬-এর চূড়ান্ত ভোটার তালিকা | | | | | | | | | | | | | | | | | | | |
| সংশোধনের প্রকৃতি : | বিশেষ নিবিড় সংশোধনী 2026 | | | | | | | | | | | | | | | | | | | | |
| প্রকাশনার তারিখ : | 28-02-2026 | | | | | | | | | | | | | | | | | | | | |
| 2. অংশ ও নির্বাচনী এলাকার পূর্ণ বিবরণ : | | | | | | | | | | | | | | | | | | | | | |
| অংশের ভাগ নং ও নাম : | | | | | | | | | | | | | | | | | | | | | |
| 1-দক্ষিণ গোপালপুর (পূর্ব পাড়া) | | <table style="width: 100%; border-collapse: collapse;"> <tr> <td style="width: 50%;">প্রধান শহর/গ্রাম</td> <td style="width: 50%;">: পাঁশকুড়া</td> </tr> <tr> <td>ওয়ার্ড</td> <td>: 004</td> </tr> <tr> <td>থানা</td> <td>: পাঁশকুড়া</td> </tr> <tr> <td>গ্রাম পঞ্চগয়েত</td> <td>:</td> </tr> <tr> <td>ব্লক</td> <td>:</td> </tr> <tr> <td>মহকুমা</td> <td>: তমলুক</td> </tr> <tr> <td>জেলা</td> <td>: পূর্ব মেদিনীপুর</td> </tr> <tr> <td>পিন</td> <td>: 721139</td> </tr> </table> | | | | প্রধান শহর/গ্রাম | : পাঁশকুড়া | ওয়ার্ড | : 004 | থানা | : পাঁশকুড়া | গ্রাম পঞ্চগয়েত | : | ব্লক | : | মহকুমা | : তমলুক | জেলা | : পূর্ব মেদিনীপুর | পিন | : 721139 |
| প্রধান শহর/গ্রাম | : পাঁশকুড়া | | | | | | | | | | | | | | | | | | | | |
| ওয়ার্ড | : 004 | | | | | | | | | | | | | | | | | | | | |
| থানা | : পাঁশকুড়া | | | | | | | | | | | | | | | | | | | | |
| গ্রাম পঞ্চগয়েত | : | | | | | | | | | | | | | | | | | | | | |
| ব্লক | : | | | | | | | | | | | | | | | | | | | | |
| মহকুমা | : তমলুক | | | | | | | | | | | | | | | | | | | | |
| জেলা | : পূর্ব মেদিনীপুর | | | | | | | | | | | | | | | | | | | | |
| পিন | : 721139 | | | | | | | | | | | | | | | | | | | | |
| 2-নারান্দা পশ্চিম পাড়া (এন.এইচ-৬ এর দক্ষিণ পার্শ্ব) | | | | | | | | | | | | | | | | | | | | | |
| 3. ভোট গ্রহন কেন্দ্রের পূর্ণ বিবরণ : | | | | | | | | | | | | | | | | | | | | | |
| ভোট গ্রহন কেন্দ্রের নং, নাম : | | ভোট গ্রহন কেন্দ্রের শ্রেণী : | | শহরাঞ্চল | | | | | | | | | | | | | | | | | |
| 261 - পাঁশকুড়া গান্ধী বিদ্যাপিঠ | | এই অংশে সহায়ক ভোটগ্রহন কেন্দ্রের সংখ্যা | | 0 | | | | | | | | | | | | | | | | | |
| ভোট গ্রহন কেন্দ্রের ঠিকানা : | | : | | | | | | | | | | | | | | | | | | | |
| পাঁশকুড়া গান্ধী বিদ্যাপিঠ, রুম-২, দক্ষিণ গোপালপুর | | | | | | | | | | | | | | | | | | | | | |
| 4. নির্বাচকের সংখ্যা : | | | | | | | | | | | | | | | | | | | | | |
| প্রথম ক্রমিক নং | শেষ ক্রমিক নং | মোট সংখ্যা | | | | | | | | | | | | | | | | | | | |
| | | পুরুষ | মহিলা | তৃতীয় লিঙ্গ | মোট | | | | | | | | | | | | | | | | |
| 1 | 919 | 452 | 463 | 0 | 915 | | | | | | | | | | | | | | | | |

নির্বাচক নিবন্ধন আধিকারিকের স্বাক্ষর

Nazri Naksha

Google Map View

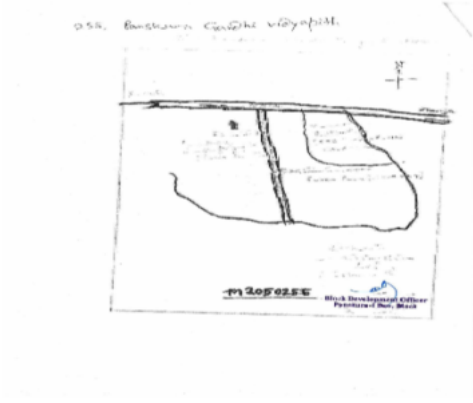

Polling Station Building Front View

Polling Station Front View



Cad View

Key MAP View

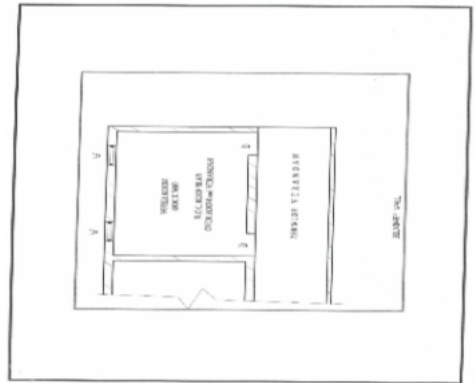
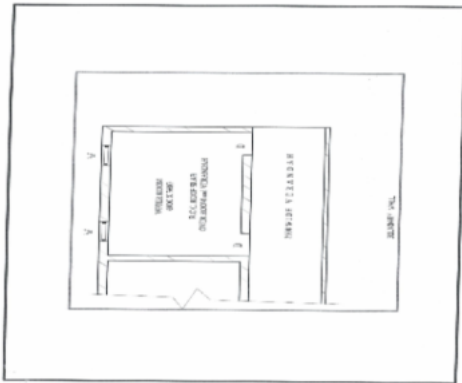

| | | | | | |
|---|------------------|---|------------------|---|------------------|
| 1 নাম : রইতুন বিবি স্বামীর নাম: সেখ রওসন বাড়ির নং : n0005 বয়স : 55 লিঙ্গ : মহিলা ফটো উপলব্ধ | WB/29/200/099146 | 2 নাম : মানুয়ারা খাতুন বিবি স্বামীর নাম: সেক মহঃ ইসলাম বাড়ির নং : n0004 বয়স : 40 লিঙ্গ : মহিলা ফটো উপলব্ধ | RGN1476944 | 3 নাম : সেলিমা বিবি স্বামীর নাম: সেক আজিজুল ইসলাম বাড়ির নং : n0004 বয়স : 32 লিঙ্গ : মহিলা ফটো উপলব্ধ | RGN1766088 |
| 4 নাম : সেক আজিজুল ইসলাম পিতার নাম: সেক মোবারক আলি বাড়ির নং : n0004 বয়স : 41 লিঙ্গ : পুরুষ ফটো উপলব্ধ | GWV2514941 | 5 নাম : সেক সফিউল ইসলাম পিতার নাম: সেক মোবারক বাড়ির নং : n0004 বয়স : 32 লিঙ্গ : পুরুষ ফটো উপলব্ধ | RGN1766021 | 6 নাম : মাসুরা বিবি স্বামীর নাম: সেক আজিজুল ইসলাম বাড়ির নং : n0004 বয়স : 34 লিঙ্গ : মহিলা ফটো উপলব্ধ | RGN1766070 |
| 7 নাম : সেক হাপিজুল ইসলাম পিতার নাম: সেক মোবারক বাড়ির নং : n0004 বয়স : 34 লিঙ্গ : পুরুষ ফটো উপলব্ধ | RGN1643881 | 8 নাম : সাবেরা খাতুন (বিবি) স্বামীর নাম: সেক মহিদুল ইসলাম বাড়ির নং : n0004 বয়স : 36 লিঙ্গ : মহিলা ফটো উপলব্ধ | RGN1766062 | 9 নাম : সেক মহিদুল ইসলাম পিতার নাম: সেক মোবারক বাড়ির নং : n0004 বয়স : 39 লিঙ্গ : পুরুষ ফটো উপলব্ধ | GWV2566586 |
| 10 নাম : করিসা বেগম স্বামীর নাম: সেক ফরিদুল ইসলাম বাড়ির নং : n0004 বয়স : 37 লিঙ্গ : মহিলা ফটো উপলব্ধ | RGN1643923 | 11 নাম : সৈয়দ আহমাদ পিতার নাম: সৈয়দ মহম্মদ আজাদ বাড়ির নং : n0008 বয়স : 52 লিঙ্গ : পুরুষ ফটো উপলব্ধ | WB/29/200/099098 | 12 নাম : সারিদা বিবি স্বামীর নাম: সেখ মুরসেদ বাড়ির নং : n0008 বয়স : 58 লিঙ্গ : মহিলা ফটো উপলব্ধ | WB/29/200/099111 |
| 13 নাম : রাবিয়া বিবি স্বামীর নাম: মহম্মদ আজাদ বাড়ির নং : n0008 বয়স : 71 লিঙ্গ : মহিলা ফটো উপলব্ধ | WB/29/200/099195 | 14 নাম : সেক আনসু আলি পিতার নাম: সেক রহমত আলি বাড়ির নং : n0007 বয়স : 43 লিঙ্গ : পুরুষ ফটো উপলব্ধ | GWV2253284 | 15 নাম : সেক সরিফ আলি মায়ের নাম: রমিসা বিবি বাড়ির নং : n0007 বয়স : 34 লিঙ্গ : পুরুষ ফটো উপলব্ধ | RGN1966894 |
| 16 নাম : রমিসা বিবি স্বামীর নাম: আব্দুল রপিদ বাড়ির নং : n0007 বয়স : 58 লিঙ্গ : মহিলা ফটো উপলব্ধ | GWV1588003 | 17 নাম : নুরজাহান বিবি স্বামীর নাম: সেক গোলাম রসুল বাড়ির নং : n0213 বয়স : 49 লিঙ্গ : মহিলা ফটো উপলব্ধ | RGN1766047 | 18 নাম : মসীহা তবসুম স্বামীর নাম: সেক মোজাম্মেল হক বাড়ির নং : n0063 বয়স : 54 লিঙ্গ : মহিলা ফটো উপলব্ধ | RGN2737690 |
| 19 নাম : সেক মোজাম্মেল হক পিতার নাম: সেখ আবদুল জলিল বাড়ির নং : n0063 বয়স : 64 লিঙ্গ : পুরুষ ফটো উপলব্ধ | RGN2742609 | 20 নাম : শবনম জামিল স্বামীর নাম: রামিজ রাজা বাড়ির নং : n0040 বয়স : 39 লিঙ্গ : মহিলা ফটো উপলব্ধ | RGN1766096 | 21 নাম : আলময়ারা বেগম স্বামীর নাম: সেখ মতিউর রহমান বাড়ির নং : n0040 বয়স : 65 লিঙ্গ : মহিলা ফটো উপলব্ধ | WB/29/200/099300 |
| 22 নাম : আনসুরা বিবি স্বামীর নাম: সেক সোবান আলি বাড়ির নং : n0003 বয়স : 35 লিঙ্গ : মহিলা ফটো উপলব্ধ | RGN1574326 | 23 নাম : সেক সোবান আলি পিতার নাম: সেক হোসেন বাড়ির নং : n0003 বয়স : 49 লিঙ্গ : পুরুষ ফটো উপলব্ধ | WB/29/200/099258 | 24 নাম : মরিসা বিবি স্বামীর নাম: সেক ওসমান আলি বাড়ির নং : n0003 বয়স : 41 লিঙ্গ : মহিলা ফটো উপলব্ধ | RGN1098102 |
| 25 নাম : সেক ওসমান আলি পিতার নাম: সেখ হোসেন বাড়ির নং : n0003 বয়স : 54 লিঙ্গ : পুরুষ ফটো উপলব্ধ | RGN2304988 | 26 নাম : সেখ মুরসেদ আলি পিতার নাম: সেখ হোসেন বাড়ির নং : n0003 বয়স : 57 লিঙ্গ : পুরুষ ফটো উপলব্ধ | WB/29/200/099150 | 27 নাম : সেক ফরিদুল ইসলাম পিতার নাম: সেক মোবারক বাড়ির নং : n0004 বয়স : 43 লিঙ্গ : পুরুষ ফটো উপলব্ধ | GWV2630820 |
| 28 নাম : জাবেদা বিবি স্বামীর নাম: মোবারক বাড়ির নং : n0004 বয়স : 63 লিঙ্গ : মহিলা ফটো উপলব্ধ | WB/29/200/099122 | 29 নাম : সেখ মোবারক পিতার নাম: সেখ খুরসেদ বাড়ির নং : n0004 বয়স : 68 লিঙ্গ : পুরুষ ফটো উপলব্ধ | WB/29/200/099038 | 30 নাম : সেক সাজ্জাত আলি পিতার নাম: সেক মুরসেদ আলি বাড়ির নং : n0003 বয়স : 30 লিঙ্গ : পুরুষ ফটো উপলব্ধ | RGN1966886 |

| | | | | | |
|---|--------------------------------|---|--------------------------------|--|--------------------------|
| 31 নাম : সেক মুস্তাফা আলি পিতার নাম : সেক মুরসেদ আলি বাড়ির নং : n0003 বয়স : 31 লিঙ্গ : পুরুষ | RGN1877703 ফটো উপলব্ধ | 32 নাম : নিসাত বিবি স্বামীর নাম : সেক মেহের আলি বাড়ির নং : n0003 বয়স : 42 লিঙ্গ : মহিলা | RGN1098128 ফটো উপলব্ধ | 33 নাম : মনসুর আলি পিতার নাম : সেক মুরসেদ আলি বাড়ির নং : n0003 বয়স : 46 লিঙ্গ : পুরুষ | GWV2253383 ফটো উপলব্ধ |
| 34 নাম : সেখ মেহের আলি পিতার নাম : সেখ হোসেন আলি বাড়ির নং : n0003 বয়স : 60 লিঙ্গ : পুরুষ | GWV2253375 ফটো উপলব্ধ | 35 নাম : সেক মহম্মদ ইসলাম পিতার নাম : সেক মোবারক বাড়ির নং : n0004 বয়স : 43 লিঙ্গ : পুরুষ | GWV2253342 ফটো উপলব্ধ | 36 নাম : সেক ইরসাদ আলি পিতার নাম : সেক আজাদ আলি বাড়ির নং : n0086 বয়স : 34 লিঙ্গ : পুরুষ | RGN1765981 ফটো উপলব্ধ |
| 37 নাম : সেক আজাহার আলি পিতার নাম : সেক আজাদ আলি বাড়ির নং : n0086 বয়স : 29 লিঙ্গ : পুরুষ | RGN2065738 ফটো উপলব্ধ | 38 নাম : ফারহিন তবসসুম পিতার নাম : সেক মোজাম্মল হক বাড়ির নং : n0063 বয়স : 26 লিঙ্গ : মহিলা | RGN2526424 ফটো উপলব্ধ | 39 নাম : আফরিন তবসসুম পিতার নাম : সেক মোজাম্মেল হক বাড়ির নং : n0063 বয়স : 30 লিঙ্গ : মহিলা | RGN2526523 ফটো উপলব্ধ |
| 40 নাম : সেক আজাদ আলি পিতার নাম : সেক দিল মহম্মদ বাড়ির নং : n0086 বয়স : 67 লিঙ্গ : পুরুষ | WB/29/200/099213 ফটো উপলব্ধ | 41 নাম : রেহানা বিবি স্বামীর নাম : সেক মুস্তাফা আলি বাড়ির নং : N0003 বয়স : 28 লিঙ্গ : মহিলা | RGN2143410 ফটো উপলব্ধ | 42 নাম : ওহিদা বিবি স্বামীর নাম : সেক আনসু আলি বাড়ির নং : n0007 বয়স : 43 লিঙ্গ : মহিলা | GWV2253276 ফটো উপলব্ধ |
| 43 নাম : মোমেনা বিবি স্বামীর নাম : মনসুর আলি বাড়ির নং : N0003 বয়স : 36 লিঙ্গ : মহিলা | RGN2187441 ফটো উপলব্ধ | 44 নাম : সেক সাহাজান আলি পিতার নাম : সেক মুরসেদ আলি বাড়ির নং : N0003 বয়স : 33 লিঙ্গ : পুরুষ | RGN2143519 ফটো উপলব্ধ | 45 নাম : সাইনাজ বিবি স্বামীর নাম : সেক সরিফ আলি বাড়ির নং : n0007 বয়স : 26 লিঙ্গ : মহিলা | RGN2568723 ফটো উপলব্ধ |
| 46 নাম : ইয়াসমিন খাতুন পিতার নাম : সেক আনসু আলি বাড়ির নং : এন০০০৮ বয়স : 22 লিঙ্গ : মহিলা | RGN2884849 ফটো উপলব্ধ | 47 নাম : সেক নাজির হোসেন পিতার নাম : সেক ইউনিস আলী বাড়ির নং : n0005 বয়স : 25 লিঙ্গ : পুরুষ | RGN2565604 ফটো উপলব্ধ | 48 নাম : মঞ্জুরা খাতুন বিবি স্বামীর নাম : সেক সফিউল ইসলাম বাড়ির নং : এন0004 বয়স : 31 লিঙ্গ : মহিলা | RGN2672624 ফটো উপলব্ধ |
| 49 নাম : সেক সানোয়ার আলী পিতার নাম : সেখ সওকত আলি বাড়ির নং : n0087 বয়স : 61 লিঙ্গ : পুরুষ | GWV2253367 ফটো উপলব্ধ | 50 নাম : রুনু সিংহ পিতার নাম : বিশ্বনাথ সিংহ বাড়ির নং : n0215 বয়স : 52 লিঙ্গ : মহিলা | RGN2678910 ফটো উপলব্ধ | 51 নাম : হুসনোয়ারা বিবি স্বামীর নাম : সেখ আজাদ আলি বাড়ির নং : n0086 বয়স : 57 লিঙ্গ : মহিলা | RGN2644219 ফটো উপলব্ধ |
| 52 নাম : সেক মেরাজ আলি পিতার নাম : সেক উসমান আলি বাড়ির নং : এন0003 বয়স : 23 লিঙ্গ : পুরুষ | RGN2733269 ফটো উপলব্ধ | 53 নাম : নজরানা বিবি স্বামীর নাম : সেক নাজির হোসেন বাড়ির নং : এন0005 বয়স : 23 লিঙ্গ : মহিলা | RGN2818441 ফটো উপলব্ধ | 54 নাম : রামিজ রাজা পিতার নাম : সেক মতিউর রহমান বাড়ির নং : n0040 বয়স : 42 লিঙ্গ : পুরুষ | GWV2514370 ফটো উপলব্ধ |
| 55 নাম : জ্যোৎস্না অধিকারী স্বামীর নাম : শঙ্কর প্রসাদ অধিকারী বাড়ির নং : n0074 বয়স : 47 লিঙ্গ : মহিলা | LBT1207521 ফটো উপলব্ধ | 56 নাম : শঙ্কর প্রসাদ অধিকারী পিতার নাম : মধুসূদন অধিকারী বাড়ির নং : n0074 বয়স : 56 লিঙ্গ : পুরুষ | RGN2880730 ফটো উপলব্ধ | 57 নাম : শাওলি অধিকারী মায়ের নাম : স্বাতী অধিকারী বাড়ির নং : n0074 বয়স : 33 লিঙ্গ : মহিলা | RGN1765973 ফটো উপলব্ধ |
| 58 নাম : স্বাতী অধিকারী স্বামীর নাম : তপন অধিকারী বাড়ির নং : n0074 বয়স : 56 লিঙ্গ : মহিলা | WB/29/200/099291 ফটো উপলব্ধ | 59 নাম : তপন অধিকারী পিতার নাম : মধুসূদন অধিকারী বাড়ির নং : n0074 বয়স : 64 লিঙ্গ : পুরুষ | WB/29/200/099254 ফটো উপলব্ধ | 60 নাম : সুকন্যা অধিকারী পিতার নাম : স্বপন কুমার অধিকারী বাড়ির নং : n0033 বয়স : 44 লিঙ্গ : মহিলা | GWV2254514 ফটো উপলব্ধ |

| | | | | | | | | | | | |
|----|------------------|--|------------|------|------------------|--|------------|----|------------------|--|------------|
| 61 | GWV2253409 | নাম : সুদেষ্ণা অধিকারী পিতার নাম: স্বপন অধিকারী বাড়ির নং : n0033 বয়স : 46 লিঙ্গ : মহিলা | ফটো উপলব্ধ | 62 | WB/29/200/099078 | নাম : তপতী অধিকারী স্বামীর নাম: স্বপন অধিকারী বাড়ির নং : n0033 বয়স : 65 লিঙ্গ : মহিলা | ফটো উপলব্ধ | 63 | RGV2567972 | নাম : রেহা আদক পিতার নাম: সুশান্ত আদক বাড়ির নং : n0098 বয়স : 25 লিঙ্গ : মহিলা | ফটো উপলব্ধ |
| 64 | RGV2187318 | নাম : মালবিকা আদক পিতার নাম: প্রশান্ত আদক বাড়ির নং : N0098 বয়স : 27 লিঙ্গ : মহিলা | ফটো উপলব্ধ | 65 | RGV2861334 | নাম : স্বস্তিকা আদক স্বামীর নাম: শুভঙ্কর আদক বাড়ির নং : 04 বয়স : 22 লিঙ্গ : মহিলা | ফটো উপলব্ধ | 66 | GWV2630879 | নাম : সুশান্ত আদক পিতার নাম: কানাইলাল আদক বাড়ির নং : n0098 বয়স : 58 লিঙ্গ : পুরুষ | ফটো উপলব্ধ |
| 67 | RGV1643840 | নাম : শুভঙ্কর আদক পিতার নাম: পঞ্চানন আদক বাড়ির নং : n0264 বয়স : 33 লিঙ্গ : পুরুষ | ফটো উপলব্ধ | 68 | RGV2694966 | নাম : মালধা আদক পিতার নাম: প্রশান্ত আদক বাড়ির নং : এন0098 বয়স : 23 লিঙ্গ : মহিলা | ফটো উপলব্ধ | 69 | GWV2514438 | নাম : সুকান্ত আদক পিতার নাম: কানাইলাল আদক বাড়ির নং : n0098 বয়স : 48 লিঙ্গ : পুরুষ | ফটো উপলব্ধ |
| 70 | WB/29/200/069074 | নাম : প্রশান্ত আদক পিতার নাম: কানাইলাল আদক বাড়ির নং : n0098 বয়স : 56 লিঙ্গ : পুরুষ | ফটো উপলব্ধ | 71 | RGV1477082 | নাম : স্মৃতিকনা আদক স্বামীর নাম: সুশান্ত আদক বাড়ির নং : n0098 বয়স : 50 লিঙ্গ : মহিলা | ফটো উপলব্ধ | 72 | RGV1643956 | নাম : সেক মালেক আলি পিতার নাম: সেক মুকসেদ আলি বাড়ির নং : n0006 বয়স : 35 লিঙ্গ : পুরুষ | ফটো উপলব্ধ |
| 73 | WB/29/200/099124 | নাম : মাসুরা বিবি স্বামীর নাম: সেক মুকসেদ বাড়ির নং : n0006 বয়স : 56 লিঙ্গ : মহিলা | ফটো উপলব্ধ | 74 | RGV1643907 | নাম : সাবানা বিবি স্বামীর নাম: সেক মাজেদ আলি বাড়ির নং : n0006 বয়স : 43 লিঙ্গ : মহিলা | ফটো উপলব্ধ | 75 | GWV2514933 | নাম : সেক মাজেদ আলি পিতার নাম: সেক রওসন আলি বাড়ির নং : n0006 বয়স : 44 লিঙ্গ : পুরুষ | ফটো উপলব্ধ |
| 76 | WB/29/200/099210 | নাম : ফিরোজা বিবি স্বামীর নাম: সেক মুসলেম আলি বাড়ির নং : n0006 বয়স : 55 লিঙ্গ : মহিলা | ফটো উপলব্ধ | 77 | RGV2584654 | নাম : সেক মুকসেদ আলি পিতার নাম: সেক রওসন আলি বাড়ির নং : n0006 বয়স : 60 লিঙ্গ : পুরুষ | ফটো উপলব্ধ | 78 | RGV2143485 | নাম : নাজমা বিবি স্বামীর নাম: সেক মালেক আলি বাড়ির নং : N0006 বয়স : 29 লিঙ্গ : মহিলা | ফটো উপলব্ধ |
| 79 | RGV2143543 | নাম : সেক সিরাজ আলি পিতার নাম: সেক মুসলেম আলি বাড়ির নং : N0006 বয়স : 31 লিঙ্গ : পুরুষ | ফটো উপলব্ধ | 80 | RGV2564847 | নাম : নাগমা খাতুন স্বামীর নাম: সেক সাফায়ত এ রসুল বাড়ির নং : n0001 বয়স : 27 লিঙ্গ : মহিলা | ফটো উপলব্ধ | 81 | RGV1477033 | নাম : শেখ সাফায়ত এ রসুল পিতার নাম: শেখ নাজরুল ইসলাম বাড়ির নং : n0078 বয়স : 35 লিঙ্গ : পুরুষ | ফটো উপলব্ধ |
| 82 | RGV2418291 | নাম : সাফিয়া খাতুন স্বামীর নাম: সেক নাজরুল ইসলাম বাড়ির নং : n0078 বয়স : 67 লিঙ্গ : মহিলা | ফটো উপলব্ধ | Q 83 | RGV1574342 | নাম : সঞ্জয় সিং পিতার নাম: অজয় সিং বাড়ির নং : বয়স : 41 লিঙ্গ : পুরুষ | ফটো উপলব্ধ | 84 | RGV1966910 | নাম : সন্ধ্যা রানী কবিন্দ্র পিতার নাম: গোপালচন্দ্র কবিন্দ্র বাড়ির নং : n0090 বয়স : 71 লিঙ্গ : মহিলা | ফটো উপলব্ধ |
| 85 | GWV2566594 | নাম : বীণাপানি কবিন্দ্র পিতার নাম: গোপাল কবিন্দ্র বাড়ির নং : n0090 বয়স : 40 লিঙ্গ : মহিলা | ফটো উপলব্ধ | 86 | RGV1586874 | নাম : রমেশ কবিন্দ্র পিতার নাম: কালিপদ কবিন্দ্র বাড়ির নং : n0090 বয়স : 35 লিঙ্গ : পুরুষ | ফটো উপলব্ধ | 87 | GWV2254498 | নাম : মধুসূদন কবিন্দ্র পিতার নাম: কালিপদ কবিন্দ্র বাড়ির নং : n0090 বয়স : 40 লিঙ্গ : পুরুষ | ফটো উপলব্ধ |
| 88 | GWV2254506 | নাম : দীনেশ কবিন্দ্র পিতার নাম: কালিপদ কবিন্দ্র বাড়ির নং : n0090 বয়স : 40 লিঙ্গ : পুরুষ | ফটো উপলব্ধ | 89 | WB/29/200/099294 | নাম : ছায়া কবিন্দ্র স্বামীর নাম: কালিপদ কবিন্দ্র বাড়ির নং : n0090 বয়স : 59 লিঙ্গ : মহিলা | ফটো উপলব্ধ | 90 | WB/29/200/099335 | নাম : কালিপদ কবিন্দ্র পিতার নাম: গোপাল কবিন্দ্র বাড়ির নং : n0090 বয়স : 63 লিঙ্গ : পুরুষ | ফটো উপলব্ধ |

| | | | | | | | | | | | |
|-----|------------------|--|------------|-----|------------------|--|------------|-----|------------------|--|------------|
| 91 | WB/29/200/099260 | নাম : যোগমায়া কবীন্দ্র স্বামীর নাম: গোপাল কবীন্দ্র বাড়ির নং : n0090 বয়স : 87 লিঙ্গ : মহিলা | ফটো উপলব্ধ | 92 | RGN1574334 | নাম : মিঠু সিং স্বামীর নাম: সঞ্জয় সিং বাড়ির নং : n0090 বয়স : 39 লিঙ্গ : মহিলা | ফটো উপলব্ধ | 93 | RGN1477116 | নাম : দীপিকা কবীন্দ্র স্বামীর নাম: মধুসূদন কবীন্দ্র বাড়ির নং : n0090 বয়স : 37 লিঙ্গ : মহিলা | ফটো উপলব্ধ |
| 94 | RGN1966944 | নাম : রানু অধিকারী (কবিত্র) স্বামীর নাম: দীনেশ কবিত্র বাড়ির নং : n0090 বয়স : 34 লিঙ্গ : মহিলা | ফটো উপলব্ধ | 95 | GWV2029833 | নাম : রাজীব করন পিতার নাম: শুকদেব করন বাড়ির নং : নারান্দা বয়স : 42 লিঙ্গ : পুরুষ | ফটো উপলব্ধ | 96 | RGN1765932 | নাম : অনূপ করন পিতার নাম: উত্তম করন বাড়ির নং : n0079 বয়স : 32 লিঙ্গ : পুরুষ | ফটো উপলব্ধ |
| 97 | RGN2439909 | নাম : রমা রানি করণ স্বামীর নাম: উত্তম করন বাড়ির নং : n0079 বয়স : 57 লিঙ্গ : মহিলা | ফটো উপলব্ধ | 98 | RGN2956167 | নাম : সায়নী করন স্বামীর নাম: অনূপ করন বাড়ির নং : 007 বয়স : 22 লিঙ্গ : মহিলা | ফটো উপলব্ধ | 99 | GWV2253433 | নাম : পম্পা করন স্বামীর নাম: অভিজিত করন বাড়ির নং : n0020 বয়স : 45 লিঙ্গ : মহিলা | ফটো উপলব্ধ |
| 100 | WB/29/200/099013 | নাম : অভিজিৎ করন পিতার নাম: বঙ্কিম করন বাড়ির নং : n0020 বয়স : 51 লিঙ্গ : পুরুষ | ফটো উপলব্ধ | 101 | RGN2694941 | নাম : শ্রাবন করণ পিতার নাম: অভিজিৎ করণ বাড়ির নং : এন0020 বয়স : 23 লিঙ্গ : পুরুষ | ফটো উপলব্ধ | 102 | WB/29/200/099225 | নাম : ভিক্রানী করন স্বামীর নাম: বঙ্কিম বিহারী করন বাড়ির নং : n0020 বয়স : 70 লিঙ্গ : মহিলা | ফটো উপলব্ধ |
| 103 | WB/29/200/099126 | নাম : আরাধনা কোটাল স্বামীর নাম: রবিশংকর কোটাল বাড়ির নং : n0052 বয়স : 56 লিঙ্গ : মহিলা | ফটো উপলব্ধ | 104 | GWV2253458 | নাম : সোনালী কোটাল স্বামীর নাম: অমরেন্দ্রনাথ কোটাল বাড়ির নং : n0070 বয়স : 42 লিঙ্গ : মহিলা | ফটো উপলব্ধ | 105 | RGN2790566 | নাম : সৌম্যদীপ কোটাল পিতার নাম: অমরেন্দ্র নাথ কোটাল বাড়ির নং : এন0070 বয়স : 23 লিঙ্গ : পুরুষ | ফটো উপলব্ধ |
| 106 | RGN1967017 | নাম : রীতেশ শংকর কোটাল পিতার নাম: রবি শংকর কোটাল বাড়ির নং : n0052 বয়স : 30 লিঙ্গ : পুরুষ | ফটো উপলব্ধ | 107 | RGN1765924 | নাম : রোহন শঙ্কর কোটাল পিতার নাম: রবি শঙ্কর কোটাল বাড়ির নং : n0052 বয়স : 33 লিঙ্গ : পুরুষ | ফটো উপলব্ধ | 108 | RGN2159697 | নাম : সুদীপা মাইতি পিতার নাম: লক্ষীকান্ত মাইতি বাড়ির নং : এন0052 বয়স : 28 লিঙ্গ : মহিলা | ফটো উপলব্ধ |
| 109 | RGN2416071 | নাম : রবি শঙ্কর কোটাল পিতার নাম: সন্তোষ কুমার কোটাল বাড়ির নং : n0052 বয়স : 71 লিঙ্গ : পুরুষ | ফটো উপলব্ধ | 110 | WB/29/200/099266 | নাম : অমরেন্দ্র নাথ কোটাল পিতার নাম: সন্তোষ কুমার কোটাল বাড়ির নং : n0070 বয়স : 60 লিঙ্গ : পুরুষ | ফটো উপলব্ধ | 111 | RGN1477009 | নাম : মানসী দাস(খাঁড়া) স্বামীর নাম: গৌতম খাঁড়া বাড়ির নং : n0018 বয়স : 39 লিঙ্গ : মহিলা | ফটো উপলব্ধ |
| 112 | RGN2431393 | নাম : গৌতম খাঁড়া পিতার নাম: পুলিন খাঁড়া বাড়ির নং : n0018 বয়স : 54 লিঙ্গ : পুরুষ | ফটো উপলব্ধ | 113 | RGN2431401 | নাম : আঙ্গুর খাঁড়া স্বামীর নাম: পুলিন বিহারী খাঁড়া বাড়ির নং : n0018 বয়স : 72 লিঙ্গ : মহিলা | ফটো উপলব্ধ | 114 | WB/29/217/300198 | নাম : দিলীপ কুমার গায়েন পিতার নাম: সুধীর চন্দ্র গায়েন বাড়ির নং : n0210 বয়স : 57 লিঙ্গ : পুরুষ | ফটো উপলব্ধ |
| 115 | RGN1644400 | নাম : পলি ঘড়া(আদক) স্বামীর নাম: সুকান্ত আদক বাড়ির নং : n0263 বয়স : 34 লিঙ্গ : মহিলা | ফটো উপলব্ধ | 116 | RGN2065696 | নাম : সায়ন্তন আদক পিতার নাম: পঞ্চানন আদক বাড়ির নং : n0263 বয়স : 29 লিঙ্গ : পুরুষ | ফটো উপলব্ধ | 117 | RGN1573930 | নাম : কৃষ্ণ প্রসাদ ঘাঁটা পিতার নাম: মুক্তি প্রসাদ ঘাঁটা বাড়ির নং : n0057 বয়স : 36 লিঙ্গ : পুরুষ | ফটো উপলব্ধ |
| 118 | WB/29/200/099164 | নাম : সরস্বতী ঘাঁটা স্বামীর নাম: মুক্তিপ্রসাদ ঘাঁটা বাড়ির নং : n0057 বয়স : 55 লিঙ্গ : মহিলা | ফটো উপলব্ধ | 119 | WB/29/200/099069 | নাম : মুক্তিপ্রসাদ ঘাঁটা পিতার নাম: বিহারীলাল ঘাঁটা বাড়ির নং : n0057 বয়স : 63 লিঙ্গ : পুরুষ | ফটো উপলব্ধ | 120 | RGN1574235 | নাম : অন্তরা ঘাঁটা পিতার নাম: শক্তিপ্রসাদ ঘাঁটা বাড়ির নং : n0058 বয়স : 34 লিঙ্গ : মহিলা | ফটো উপলব্ধ |

| | | | | | |
|---|--------------------------------|---|--------------------------------|--|--------------------------------|
| 121 নাম : তপতী ঘাঁটি স্বামীর নাম: শক্তিপ্রসাদ ঘাঁটি বাড়ির নং : n0058 বয়স : 59 লিঙ্গ : মহিলা | GWV1404888 ফটো উপলব্ধ | 122 নাম : অনিতা ঘাঁটি স্বামীর নাম: সন্তোষ কুমার ঘাঁটি বাড়ির নং : n0059 বয়স : 79 লিঙ্গ : মহিলা | RGN2415784 ফটো উপলব্ধ | 123 নাম : চন্ডী চরন সাহু পিতার নাম: কানাই লাল সাহু বাড়ির নং : n0059 বয়স : 66 লিঙ্গ : পুরুষ | GWV0020776 ফটো উপলব্ধ |
| 124 নাম : শিপ্রা সাহু স্বামীর নাম: চন্ডী চরন সাহু বাড়ির নং : n0059 বয়স : 60 লিঙ্গ : মহিলা | WB/29/200/249764 ফটো উপলব্ধ | 125 নাম : মনিমালা সাহু পিতার নাম: চন্ডীচরন সাহু বাড়ির নং : n0059 বয়স : 31 লিঙ্গ : মহিলা | RGN1877612 ফটো উপলব্ধ | 126 নাম : মধুমতী সাহু পিতার নাম: চন্ডী চরণ সাহু বাড়ির নং : এন0059 বয়স : 27 লিঙ্গ : মহিলা | RGN2224301 ফটো উপলব্ধ |
| 127 নাম : অক্ষর ঘাঁটি পিতার নাম: শক্তিপ্রসাদ ঘাঁটি বাড়ির নং : N0058 বয়স : 27 লিঙ্গ : পুরুষ | RGN2187383 ফটো উপলব্ধ | 128 নাম : শক্তি প্রসাদ ঘাঁটি পিতার নাম: বিহারীলাল ঘাঁটি বাড়ির নং : n0058 বয়স : 67 লিঙ্গ : পুরুষ | GWV1404870 ফটো উপলব্ধ | 129 নাম : সরলা ঘোড়াই স্বামীর নাম: হারাধন ঘোড়াই বাড়ির নং : এন0012 বয়স : 84 লিঙ্গ : মহিলা | RGN2686129 ফটো উপলব্ধ |
| 130 নাম : মৈনাক মাইতি পিতার নাম: মন্টু মাইতি বাড়ির নং : এন0012 বয়স : 26 লিঙ্গ : পুরুষ | RGN2224251 ফটো উপলব্ধ | 131 নাম : বন্দনা মাইতি স্বামীর নাম: মন্টু মাইতি বাড়ির নং : n0012 বয়স : 56 লিঙ্গ : মহিলা | GWV1589068 ফটো উপলব্ধ | 132 নাম : মন্টু মাইতি পিতার নাম: প্রফুল্ল কুমার মাইতি বাড়ির নং : n0012 বয়স : 64 লিঙ্গ : পুরুষ | GWV2514552 ফটো উপলব্ধ |
| 133 নাম : দেব রঞ্জন ঘোষ পিতার নাম: মোহিনীমোহন ঘোষ বাড়ির নং : n0055 বয়স : 44 লিঙ্গ : পুরুষ | GWV1586387 ফটো উপলব্ধ | 134 নাম : মিতালী ঘোষ স্বামীর নাম: শ্যামল ঘোষ বাড়ির নং : n0022 বয়স : 63 লিঙ্গ : মহিলা | WB/29/200/099231 ফটো উপলব্ধ | 135 নাম : রাজীব ঘোষ পিতার নাম: প্রকাশ ঘোষ বাড়ির নং : এন0000 বয়স : 38 লিঙ্গ : পুরুষ | RGN2624666 ফটো উপলব্ধ |
| 136 নাম : শ্রাবণী চক্রবর্তী পিতার নাম: মুগাল চক্রবর্তী বাড়ির নং : এন0016 বয়স : 22 লিঙ্গ : মহিলা | RGN2789808 ফটো উপলব্ধ | 137 নাম : অঙ্কন চক্রবর্তী পিতার নাম: সোমনাথ চক্রবর্তী বাড়ির নং : n0301 বয়স : 30 লিঙ্গ : পুরুষ | RGN2015402 ফটো উপলব্ধ | 138 নাম : দেবব্রত চক্রবর্তী পিতার নাম: দিলীপ চক্রবর্তী বাড়ির নং : n0081 বয়স : 31 লিঙ্গ : পুরুষ | RGN1877570 ফটো উপলব্ধ |
| 139 নাম : তুলিকা চক্রবর্তী পিতার নাম: দিলীপ চক্রবর্তী বাড়ির নং : n0081 বয়স : 32 লিঙ্গ : মহিলা | RGN1877638 ফটো উপলব্ধ | 140 নাম : দিলীপ চক্রবর্তী পিতার নাম: মদনমোহন চক্রবর্তী বাড়ির নং : n0081 বয়স : 64 লিঙ্গ : পুরুষ | WB/29/200/099281 ফটো উপলব্ধ | 141 নাম : রনু চক্রবর্তী স্বামীর নাম: মুনাল চক্রবর্তী বাড়ির নং : n0016 বয়স : 45 লিঙ্গ : মহিলা | GWV1587930 ফটো উপলব্ধ |
| 142 নাম : মুনাল চক্রবর্তী পিতার নাম: সীতাংশু চক্রবর্তী বাড়ির নং : n0016 বয়স : 49 লিঙ্গ : পুরুষ | GWV2253490 ফটো উপলব্ধ | 143 নাম : মিনা চক্রবর্তী স্বামীর নাম: দিলীপ চক্রবর্তী বাড়ির নং : n0081 বয়স : 56 লিঙ্গ : মহিলা | RGN2458461 ফটো উপলব্ধ | 144 নাম : ছবি চক্রবর্তী (ব্যানার্জী) স্বামীর নাম: সোমনাথ চক্রবর্তী বাড়ির নং : n0303 বয়স : 59 লিঙ্গ : মহিলা | WB/29/200/018029 ফটো উপলব্ধ |
| 145 নাম : সুদীপ্ত চৌধুরী পিতার নাম: অভিজিত চৌধুরী বাড়ির নং : n0002 বয়স : 47 লিঙ্গ : পুরুষ | GWV1588086 ফটো উপলব্ধ | 146 নাম : অভিজিৎ চৌধুরী পিতার নাম: সেক জোহাদ আলি বাড়ির নং : n0002 বয়স : 81 লিঙ্গ : পুরুষ | RGN2678951 ফটো উপলব্ধ | 147 নাম : প্রতিমা চৌধুরী স্বামীর নাম: প্রদীপ্ত চৌধুরী বাড়ির নং : n0002 বয়স : 52 লিঙ্গ : মহিলা | RGN2339554 ফটো উপলব্ধ |
| 148 নাম : প্রদীপ্ত চৌধুরী পিতার নাম: অভিজিত চৌধুরী বাড়ির নং : n0002 বয়স : 53 লিঙ্গ : পুরুষ | RGN2339752 ফটো উপলব্ধ | 149 নাম : অর্চনা চৌধুরী স্বামীর নাম: অভিজিত চৌধুরী বাড়ির নং : n0002 বয়স : 76 লিঙ্গ : মহিলা | RGN2339604 ফটো উপলব্ধ | 150 নাম : রিয়া চৌধুরী পিতার নাম: প্রদীপ্ত চৌধুরী বাড়ির নং : N0002 বয়স : 29 লিঙ্গ : মহিলা | RGN2143329 ফটো উপলব্ধ |

| | | | | | |
|--|--------------------------------|---|--------------------------|---|---------------------------------|
| 151 নাম : অর্নব জানা পিতার নাম: জশোঞ্জয় জানা বাড়ির নং : n0041 বয়স : 31 লিঙ্গ : পুরুষ | RGN1877554 ফটো উপলব্ধ | 152 নাম : নিয়তি জানা স্বামীর নাম: জশোঞ্জয় জানা বাড়ির নং : n0041 বয়স : 60 লিঙ্গ : মহিলা | RGN2339224 ফটো উপলব্ধ | 153 নাম : জশোঞ্জয় জানা পিতার নাম: অখিল জানা বাড়ির নং : n0041 বয়স : 71 লিঙ্গ : পুরুষ | RGN2339232 ফটো উপলব্ধ |
| 154 নাম : সুমিতা দত্ত স্বামীর নাম: সুবীর দত্ত বাড়ির নং : n0065 বয়স : 46 লিঙ্গ : মহিলা | RGN1476910 ফটো উপলব্ধ | 155 নাম : অল্পনা দত্ত স্বামীর নাম: সুব্রত দত্ত বাড়ির নং : n0065 বয়স : 45 লিঙ্গ : মহিলা | RGN1590132 ফটো উপলব্ধ | 156 নাম : সুব্রত দত্ত পিতার নাম: প্রসন্ন দত্ত বাড়ির নং : n0065 বয়স : 51 লিঙ্গ : পুরুষ | GWV2514479 ফটো উপলব্ধ |
| 157 নাম : সুবীর কুমার দত্ত পিতার নাম: প্রসন্ন দত্ত বাড়ির নং : n0065 বয়স : 54 লিঙ্গ : পুরুষ | WB/29/200/099320 ফটো উপলব্ধ | 158 নাম : মধুমিতা দত্ত স্বামীর নাম: প্রবীর দত্ত বাড়ির নং : n0065 বয়স : 49 লিঙ্গ : মহিলা | GWV1404987 ফটো উপলব্ধ | 159 নাম : প্রবীর দত্ত পিতার নাম: প্রসন্ন দত্ত বাড়ির নং : n0065 বয়স : 57 লিঙ্গ : পুরুষ | WB/29/200/099230 ফটো উপলব্ধ |
| 160 নাম : মিনতি দত্ত স্বামীর নাম: প্রসন্ন দত্ত বাড়ির নং : n0065 বয়স : 79 লিঙ্গ : মহিলা | WB/29/200/099257 ফটো উপলব্ধ | 161 নাম : প্রীতম দত্ত পিতার নাম: প্রবীর দত্ত বাড়ির নং : N0065 বয়স : 29 লিঙ্গ : পুরুষ | RGN2143311 ফটো উপলব্ধ | 162 নাম : সপ্তকী দত্ত পিতার নাম: সুবীর দত্ত বাড়ির নং : এন০০৬৫ বয়স : 21 লিঙ্গ : মহিলা | RGN2907236 ফটো উপলব্ধ |
| 163 নাম : সুজাতা দাস স্বামীর নাম: হিমাংশু শেখর দাস বাড়ির নং : n0050 বয়স : 66 লিঙ্গ : মহিলা | RGN2857506 ফটো উপলব্ধ | 164 নাম : হিমাংশু শেখর দাস পিতার নাম: অনিল কুমার দাস বাড়ির নং : n0050 বয়স : 77 লিঙ্গ : পুরুষ | RGN2857514 ফটো উপলব্ধ | 165 নাম : বর্ণালী দাস পিতার নাম: অনিল দাস বাড়ির নং : n0050 বয়স : 62 লিঙ্গ : মহিলা | RGN2857522 ফটো উপলব্ধ |
| 166 নাম : জয়দীপ দাস পিতার নাম: হিমাংশু শেখর দাস বাড়ির নং : n0050 বয়স : 43 লিঙ্গ : পুরুষ | GWV2253540 ফটো উপলব্ধ | 167 নাম : সুবীর কুমার দাস পিতার নাম: হিমাংশু শেখর দাস বাড়ির নং : n0050 বয়স : 53 লিঙ্গ : পুরুষ | RGN2857555 ফটো উপলব্ধ | 168 নাম : অনিমা মাম্বা দাস স্বামীর নাম: সুবীর কুমার দাস বাড়ির নং : n0050 বয়স : 38 লিঙ্গ : মহিলা | RGN1643972 ফটো উপলব্ধ |
| 169 নাম : সম্পদ মন্ডল পিতার নাম: প্রবীর কুমার মন্ডল বাড়ির নং : এন0069 বয়স : 22 লিঙ্গ : পুরুষ | RGN2807535 ফটো উপলব্ধ | 170 নাম : পার্থিব দাস পিতার নাম: সুবল চন্দ্র দাস বাড়ির নং : এন0028 বয়স : 24 লিঙ্গ : পুরুষ | RGN2805943 ফটো উপলব্ধ | 171 নাম : দীপ্তি দাস স্বামীর নাম: সুশীল কুমার দাস বাড়ির নং : n0069 বয়স : 57 লিঙ্গ : মহিলা | RGN2583706 ফটো উপলব্ধ |
| 172 নাম : সুশীল কুমার দাস পিতার নাম: সতীশ চন্দ্র দাস বাড়ির নং : n0069 বয়স : 60 লিঙ্গ : পুরুষ | RGN2644078 ফটো উপলব্ধ | 173 নাম : স্বাতী দাস স্বামীর নাম: দেবাশিস দাস বাড়ির নং : n0069 বয়স : 54 লিঙ্গ : মহিলা | RGN2584746 ফটো উপলব্ধ | 174 নাম : দেবাশীষ দাস পিতার নাম: চিত্তরঞ্জন দাস বাড়ির নং : n0069 বয়স : 64 লিঙ্গ : পুরুষ | RGN2585396 ফটো উপলব্ধ |
| 175 নাম : রুপশ্রী দাস পিতার নাম: চিত্তরঞ্জন দাস বাড়ির নং : n0069 বয়স : 54 লিঙ্গ : মহিলা | WB/29/200/099324 ফটো উপলব্ধ | 176 নাম : আকাশ দাস পিতার নাম: কুসুম কুমার দাস বাড়ির নং : এন0109 বয়স : 27 লিঙ্গ : পুরুষ | RGN2224343 ফটো উপলব্ধ | 177 নাম : অভিষেক দাস পিতার নাম: দেবাশীষ দাস বাড়ির নং : এন0069 বয়স : 31 লিঙ্গ : পুরুষ | RGN2224442 ফটো উপলব্ধ |
| 178 নাম : মধুবন দাস পিতার নাম: ভোলা দাস বাড়ির নং : এন0160 বয়স : 26 লিঙ্গ : মহিলা | RGN2293082 ফটো উপলব্ধ | Q 179 নাম : কুসুম কুমার দাস পিতার নাম: চিত্তরঞ্জন দাস বাড়ির নং : বয়স : 58 লিঙ্গ : পুরুষ | RGN1099175 ফটো উপলব্ধ | 180 নাম : অনিতা দাস স্বামীর নাম: সুবল চন্দ্র দাস বাড়ির নং : n0028 বয়স : 59 লিঙ্গ : মহিলা | WB/29/200/1519815 ফটো উপলব্ধ |

| | | | | | |
|---|------------------|---|------------------|---|-----------|
| 181 নাম : অরুণ দাস পিতার নাম: অজিত দাস বাড়ির নং : n0054 বয়স : 53 লিঙ্গ : পুরুষ | WB/29/200/099119 | 182 নাম : দেবশ্রী সামন্ত প্রধান স্বামীর নাম: সুব্রত প্রধান বাড়ির নং : বাড়ী নং- এন0099 বয়স : 27 লিঙ্গ : মহিলা | RG2276889 | 183 নাম : অনিন্দিতা দাস পিতার নাম: দেবাশিষ দাস বাড়ির নং : n0069 বয়স : 32 লিঙ্গ : মহিলা | RG1877604 |
| 184 নাম : ভারতী দাশ পিতার নাম: নলিনিরঞ্জন দাশ বাড়ির নং : n0073 বয়স : 73 লিঙ্গ : মহিলা | GWV2253573 | 185 নাম : বিমল দাস পিতার নাম: সাধন কুমার দাস বাড়ির নং : n0096 বয়স : 54 লিঙ্গ : পুরুষ | GWV1586866 | 186 নাম : শিখা রানী দে(দাস) স্বামীর নাম: বিমল দাস বাড়ির নং : n0096 বয়স : 48 লিঙ্গ : মহিলা | RG1877695 |
| 187 নাম : কল্যাণী দাস স্বামীর নাম: কুসুম কুমার দাস বাড়ির নং : n0108 বয়স : 47 লিঙ্গ : মহিলা | RG1099159 | 188 নাম : দেবযানী দাস স্বামীর নাম: চিত্তরঞ্জন দাস বাড়ির নং : n0110 বয়স : 59 লিঙ্গ : মহিলা | RG1099167 | 189 নাম : দিলীপ কুমার দাস পিতার নাম: নরেন্দ্রনাথ দাস বাড়ির নং : n0246 বয়স : 70 লিঙ্গ : পুরুষ | RG1966969 |
| 190 নাম : সন্ধ্যা দাস স্বামীর নাম: দিলীপ কুমার দাস বাড়ির নং : n0247 বয়স : 56 লিঙ্গ : মহিলা | RG1966977 | 191 নাম : কল্যাণী দাস পিতার নাম: দিলীপ কুমার দাস বাড়ির নং : n0248 বয়স : 36 লিঙ্গ : মহিলা | RG1966985 | 192 নাম : মনোজ দাস পিতার নাম: দিলীপ কুমার দাস বাড়ির নং : n0250 বয়স : 32 লিঙ্গ : পুরুষ | RG1967009 |
| 193 নাম : সোমা দাস মাইতি পিতার নাম: প্রশান্ত দাস বাড়ির নং : n0298 বয়স : 42 লিঙ্গ : মহিলা | GWV2279081 | 194 নাম : শৈবাল দে পিতার নাম: শশাঙ্ক শেখর দে বাড়ির নং : n0071 বয়স : 52 লিঙ্গ : পুরুষ | GWV2209310 | 195 নাম : ধীরাজ বর্মণ পিতার নাম: অরুণ বর্মণ বাড়ির নং : n0026 বয়স : 36 লিঙ্গ : পুরুষ | RG1586866 |
| 196 নাম : ভাস্কর ধাড়া পিতার নাম: সুশীল কুমার ধাড়া বাড়ির নং : n0042 বয়স : 31 লিঙ্গ : পুরুষ | RG1877547 | 197 নাম : অনন্যা গুচ্ছাইত ধাড়া স্বামীর নাম: শুভ্রনীল ধাড়া বাড়ির নং : n0042 বয়স : 32 লিঙ্গ : মহিলা | ABA1358456 | 198 নাম : শুভ্রনীল ধাড়া পিতার নাম: সুনীল কুমার ধাড়া বাড়ির নং : এন0042 বয়স : 35 লিঙ্গ : পুরুষ | RG1643964 |
| 199 নাম : চন্দনা ধাড়া স্বামীর নাম: সুনীল কুমার ধাড়া বাড়ির নং : এন0042 বয়স : 63 লিঙ্গ : মহিলা | RG2763167 | 200 নাম : নিবেদিতা ধাড়া পিতার নাম: সুনীল কুমার ধাড়া বাড়ির নং : n0042 বয়স : 25 লিঙ্গ : মহিলা | RG2565695 | 201 নাম : সুনীল কুমার ধাড়া পিতার নাম: মহাদেব চন্দ্র ধাড়া বাড়ির নং : এন0042 বয়স : 71 লিঙ্গ : পুরুষ | RG2763175 |
| 202 নাম : শিউলী ধাড়া স্বামীর নাম: সুশীল কুমার ধাড়া বাড়ির নং : n0042 বয়স : 60 লিঙ্গ : মহিলা | RG2644110 | 203 নাম : সুশীল কুমার ধাড়া পিতার নাম: মহাদেব চন্দ্র ধাড়া বাড়ির নং : n0042 বয়স : 64 লিঙ্গ : পুরুষ | RG2644128 | 204 নাম : রীতি ধাড়া পিতার নাম: সুশীল কুমার ধাড়া বাড়ির নং : n0042 বয়স : 26 লিঙ্গ : মহিলা | RG2568574 |
| 205 নাম : সোমা পট্টনায়ক পিতার নাম: অশ্বিনী পট্টনায়ক বাড়ির নং : n0296 বয়স : 44 লিঙ্গ : মহিলা | GWV2586170 | 206 নাম : সুমি পট্টনায়ক স্বামীর নাম: সন্দীপ পট্টনায়ক বাড়ির নং : এন0048 বয়স : 36 লিঙ্গ : মহিলা | SKS1184837 | 207 নাম : সুকান্ত পট্টনায়ক পিতার নাম: শ্যাম সুন্দর পট্টনায়ক বাড়ির নং : n0049 বয়স : 58 লিঙ্গ : পুরুষ | RG2301414 |
| 208 নাম : ছায়া পট্টনায়ক স্বামীর নাম: দেবদাস পট্টনায়ক বাড়ির নং : n0048 বয়স : 62 লিঙ্গ : মহিলা | WB/29/200/099314 | 209 নাম : দেবদাস পট্টনায়ক পিতার নাম: হরেকৃষ্ণ পট্টনায়ক বাড়ির নং : n0048 বয়স : 76 লিঙ্গ : পুরুষ | WB/29/200/099015 | 210 নাম : বুনু পট্টনায়ক স্বামীর নাম: সুকান্ত পট্টনায়ক বাড়ির নং : n0049 বয়স : 49 লিঙ্গ : মহিলা | RG2301406 |

| | | | | | | | | | | | |
|-----|------------------|---|------------|-----|------------------|--|------------|-----|------------------|---|------------|
| 211 | RGN1877588 | নাম : সুদীপা পট্টনায়ক পিতার নাম: সুশান্ত পট্টনায়ক বাড়ির নং : n0049 বয়স : 33 লিঙ্গ : মহিলা | ফটো উপলব্ধ | 212 | RGN1766054 | নাম : মুনমুন সাউ পট্টনায়ক স্বামীর নাম: সুদীপ্ত পট্টনায়ক বাড়ির নং : n0049 বয়স : 42 লিঙ্গ : মহিলা | ফটো উপলব্ধ | 213 | GWV2572964 | নাম : সুদীপ্ত পট্টনায়ক পিতার নাম: সুশান্ত পট্টনায়ক বাড়ির নং : n0049 বয়স : 39 লিঙ্গ : পুরুষ | ফটো উপলব্ধ |
| 214 | WB/29/200/099313 | নাম : স্বপ্নারানী পট্টনায়ক স্বামীর নাম: সুশান্ত পট্টনায়ক বাড়ির নং : n0049 বয়স : 59 লিঙ্গ : মহিলা | ফটো উপলব্ধ | 215 | WB/29/200/099044 | নাম : সুশান্ত পট্টনায়ক পিতার নাম: শ্যামসুন্দর পট্টনায়ক বাড়ির নং : n0049 বয়স : 69 লিঙ্গ : পুরুষ | ফটো উপলব্ধ | 216 | GWV2566560 | নাম : সন্দীপ পট্টনায়ক পিতার নাম: দেবদাস পট্টনায়ক বাড়ির নং : n0048 বয়স : 41 লিঙ্গ : পুরুষ | ফটো উপলব্ধ |
| 217 | RGN2224566 | নাম : তুষা পট্টনায়ক পিতার নাম: সুকান্ত পট্টনায়ক বাড়ির নং : এন0049 বয়স : 26 লিঙ্গ : মহিলা | ফটো উপলব্ধ | 218 | RGN2644029 | নাম : অনুরাধা পট্টনায়ক সামন্ত স্বামীর নাম: রঘুনাথ সামন্ত বাড়ির নং : n0234 বয়স : 57 লিঙ্গ : মহিলা | ফটো উপলব্ধ | 219 | RGN1477066 | নাম : সুরত প্রধান পিতার নাম: বিবেকানন্দ প্রধান বাড়ির নং : n0099 বয়স : 35 লিঙ্গ : পুরুষ | ফটো উপলব্ধ |
| 220 | WB/34/237/528536 | নাম : চামেলী প্রধান স্বামীর নাম: বিবেকানন্দ প্রধান বাড়ির নং : n0099 বয়স : 58 লিঙ্গ : মহিলা | ফটো উপলব্ধ | 221 | WB/34/237/528537 | নাম : বিবেকানন্দ প্রধান পিতার নাম: সত্যোয় প্রধান বাড়ির নং : n0099 বয়স : 61 লিঙ্গ : পুরুষ | ফটো উপলব্ধ | 222 | GWV2466100 | নাম : মহম্মদ আলি পাখিরা পিতার নাম: আব্দুল বাসেক পাখিরা বাড়ির নং : n0076 বয়স : 40 লিঙ্গ : পুরুষ | ফটো উপলব্ধ |
| 223 | RGN1476936 | নাম : রমেজা বিবি স্বামীর নাম: আব্দুল বাসেক আলি বাড়ির নং : n0076 বয়স : 47 লিঙ্গ : মহিলা | ফটো উপলব্ধ | 224 | WB/29/200/099198 | নাম : মোমেনা বিবি স্বামীর নাম: আব্দুল বাসেক পাখিরা বাড়ির নং : n0076 বয়স : 61 লিঙ্গ : মহিলা | ফটো উপলব্ধ | 225 | WB/29/200/099200 | নাম : আব্দুল বাসেক পাখিরা পিতার নাম: সামসুদ্দিন পাখিরা বাড়ির নং : n0076 বয়স : 67 লিঙ্গ : পুরুষ | ফটো উপলব্ধ |
| 226 | RGN2431831 | নাম : আব্দুল জলিল পাখিরা পিতার নাম: সামসুদ্দিন পাখিরা বাড়ির নং : n0076 বয়স : 75 লিঙ্গ : পুরুষ | ফটো উপলব্ধ | 227 | RGN1643980 | নাম : আসিয়া বিবি স্বামীর নাম: মহম্মদ আলি পাখিরা বাড়ির নং : n0076 বয়স : 35 লিঙ্গ : মহিলা | ফটো উপলব্ধ | 228 | RGN2224277 | নাম : হালিমা বিবি স্বামীর নাম: সেক নূর ইসলাম পাখিরা বাড়ির নং : এন0076 বয়স : 27 লিঙ্গ : মহিলা | ফটো উপলব্ধ |
| 229 | RGN1765940 | নাম : সেক নূর ইসলাম পাখিরা পিতার নাম: আব্দুল জলিল পাখিরা বাড়ির নং : n0076 বয়স : 32 লিঙ্গ : পুরুষ | ফটো উপলব্ধ | 230 | RGN2224418 | নাম : জরিলা খাতুন পিতার নাম: আব্দুল জলিল পাখিরা বাড়ির নং : এন0076 বয়স : 39 লিঙ্গ : মহিলা | ফটো উপলব্ধ | 231 | RGN2187367 | নাম : আমির আলি পাখিরা পিতার নাম: আব্দুল বাসেক পাখিরা বাড়ির নং : N0076 বয়স : 27 লিঙ্গ : পুরুষ | ফটো উপলব্ধ |
| 232 | RGN2224483 | নাম : হুসনেয়ারা বিবি পিতার নাম: আব্দুল বাসেক পাখিরা বাড়ির নং : এন0076 বয়স : 34 লিঙ্গ : মহিলা | ফটো উপলব্ধ | 233 | AKT0652172 | নাম : পিতার নাম: বাড়ির নং : এন0076 বয়স : 32 লিঙ্গ : মহিলা | ফটো উপলব্ধ | 234 | RGN2846715 | নাম : অপর্ণা মন্ডল স্বামীর নাম: স্বপন কুমার মন্ডল বাড়ির নং : এন0076 বয়স : 53 লিঙ্গ : মহিলা | ফটো উপলব্ধ |
| 235 | RGN2846731 | নাম : স্বপ্ন কুমার মন্ডল পিতার নাম: সর্বেশ্বর মন্ডল বাড়ির নং : এন0076 বয়স : 64 লিঙ্গ : পুরুষ | ফটো উপলব্ধ | 236 | RGN2846723 | নাম : বিশুজিৎ মন্ডল পিতার নাম: স্বপ্ন কুমার মন্ডল বাড়ির নং : এন0076 বয়স : 29 লিঙ্গ : পুরুষ | ফটো উপলব্ধ | 237 | WB/29/200/099139 | নাম : শান্তনু পাল পিতার নাম: কাশীনাথ পাল বাড়ির নং : n0056 বয়স : 61 লিঙ্গ : পুরুষ | ফটো উপলব্ধ |
| 238 | GWV2514511 | নাম : মীতা পাল স্বামীর নাম: শান্তনু পাল বাড়ির নং : n0056 বয়স : 54 লিঙ্গ : মহিলা | ফটো উপলব্ধ | 239 | WB/29/200/099037 | নাম : অতনু পাল পিতার নাম: কাশীনাথ পাল বাড়ির নং : n0056 বয়স : 55 লিঙ্গ : পুরুষ | ফটো উপলব্ধ | 240 | WB/29/200/099107 | নাম : সুতনু পাল পিতার নাম: কাশীনাথ পাল বাড়ির নং : n0056 বয়স : 53 লিঙ্গ : পুরুষ | ফটো উপলব্ধ |

| | | | | | | | | | | | |
|-----|------------------|--|------------|-----|------------------|--|------------|-----|------------------|--|------------|
| 241 | BHV2607281 | নাম : শ্যামা সুন্দরী পাল স্বামীর নাম: সুতনু পাল বাড়ির নং : n0056 বয়স : 39 লিঙ্গ : মহিলা | ফটো উপলব্ধ | 242 | WB/29/200/099181 | নাম : কাজল পাল স্বামীর নাম: অহিকা পাল বাড়ির নং : n0080 বয়স : 56 লিঙ্গ : মহিলা | ফটো উপলব্ধ | 243 | GWV2514909 | নাম : চন্দ্রানী পাল স্বামীর নাম: অতনু পাল বাড়ির নং : n0056 বয়স : 45 লিঙ্গ : মহিলা | ফটো উপলব্ধ |
| 244 | RGN2790988 | নাম : শাশ্বত পাল পিতার নাম: শান্তনু পাল বাড়ির নং : এন0056 বয়স : 22 লিঙ্গ : পুরুষ | ফটো উপলব্ধ | 245 | RGN2527414 | নাম : নিলীমা মন্ডল মাল্লা স্বামীর নাম: গোবিন্দ মাল্লা বাড়ির নং : n0001 বয়স : 39 লিঙ্গ : মহিলা | ফটো উপলব্ধ | 246 | RGN2224657 | নাম : শ্রীকান্ত বাগ পিতার নাম: প্রহলাদ বাগ বাড়ির নং : এন0001 বয়স : 68 লিঙ্গ : পুরুষ | ফটো উপলব্ধ |
| 247 | RGN2526481 | নাম : অপূর্ব সাহু পিতার নাম: সুধাংশু সাহু বাড়ির নং : n0001 বয়স : 25 লিঙ্গ : পুরুষ | ফটো উপলব্ধ | 248 | RGN2718013 | নাম : সেক জামাল আলি পিতার নাম: সেক জামসেদ আলি বাড়ির নং : এন0001 বয়স : 24 লিঙ্গ : পুরুষ | ফটো উপলব্ধ | 249 | RGN2694958 | নাম : অর্পিতা গায়েন পিতার নাম: দিলীপ কুমার গায়েন বাড়ির নং : এন001 বয়স : 24 লিঙ্গ : মহিলা | ফটো উপলব্ধ |
| 250 | RGN2187508 | নাম : মামনি বিবি স্বামীর নাম: সেক আমির আলি বাড়ির নং : N0129 বয়স : 32 লিঙ্গ : মহিলা | ফটো উপলব্ধ | 251 | GWV2630838 | নাম : গুলশন বিবি স্বামীর নাম: সেক লকু বাড়ির নং : n0030 বয়স : 39 লিঙ্গ : মহিলা | ফটো উপলব্ধ | 252 | WB/29/200/099228 | নাম : স্বরূপ বিষই পিতার নাম: বলরাম বিষই বাড়ির নং : n0032 বয়স : 52 লিঙ্গ : পুরুষ | ফটো উপলব্ধ |
| 253 | WB/29/200/099235 | নাম : শক্তিরানী বিষই স্বামীর নাম: বলরাম বিষই বাড়ির নং : n0032 বয়স : 81 লিঙ্গ : মহিলা | ফটো উপলব্ধ | 254 | RGN2431625 | নাম : সুব্রত বিসাই পিতার নাম: বলরাম বিসাই বাড়ির নং : n0032 বয়স : 62 লিঙ্গ : পুরুষ | ফটো উপলব্ধ | 255 | GWV2253672 | নাম : সুজাতা বিষই স্বামীর নাম: সুব্রত বিষই বাড়ির নং : n0032 বয়স : 49 লিঙ্গ : মহিলা | ফটো উপলব্ধ |
| 256 | WB/29/200/099240 | নাম : স্বদেশ বিষই পিতার নাম: বলরাম বিষই বাড়ির নং : n0032 বয়স : 59 লিঙ্গ : পুরুষ | ফটো উপলব্ধ | 257 | GWV1555994 | নাম : বুলরানী প্রধান (বিষই) স্বামীর নাম: স্বদেশ বিষই বাড়ির নং : n0032 বয়স : 45 লিঙ্গ : মহিলা | ফটো উপলব্ধ | 258 | RGN2224384 | নাম : তুহিনা বেগম স্বামীর নাম: মুজিবর রহমান বাড়ির নং : এন0141 বয়স : 27 লিঙ্গ : মহিলা | ফটো উপলব্ধ |
| 259 | RGN2459337 | নাম : সমিময়ারা বেগম স্বামীর নাম: সেখ মুস্তাফিজুর রহমান বাড়ির নং : n0039 বয়স : 60 লিঙ্গ : মহিলা | ফটো উপলব্ধ | 260 | RGN1877646 | নাম : সেখ সাহেব সালাউদ্দিন মায়ের নাম: সামিমআরা বেগম বাড়ির নং : n0039 বয়স : 32 লিঙ্গ : পুরুষ | ফটো উপলব্ধ | 261 | RGN1877653 | নাম : নাদিয়া খাতুন মায়ের নাম: সামিমআরা বেগম বাড়ির নং : n0039 বয়স : 35 লিঙ্গ : মহিলা | ফটো উপলব্ধ |
| 262 | RGN2585313 | নাম : নমিতা বেরা স্বামীর নাম: বীরেন্দ্রনাথ বেরা বাড়ির নং : n0024 বয়স : 66 লিঙ্গ : মহিলা | ফটো উপলব্ধ | 263 | RGN1477041 | নাম : রাজু বেরা পিতার নাম: বীরেন্দ্রনাথ বেরা বাড়ির নং : n0024 বয়স : 35 লিঙ্গ : পুরুষ | ফটো উপলব্ধ | 264 | RGN2585354 | নাম : বীরেন্দ্রনাথ বেরা পিতার নাম: গোষ্ঠবিহারি বেরা বাড়ির নং : n0024 বয়স : 74 লিঙ্গ : পুরুষ | ফটো উপলব্ধ |
| 265 | RGN2584316 | নাম : দেবযানী বেরা স্বামীর নাম: বীরেন্দ্রনাথ বেরা বাড়ির নং : n0024 বয়স : 66 লিঙ্গ : মহিলা | ফটো উপলব্ধ | 266 | GWV2566552 | নাম : পিঙ্কি বেরা পিতার নাম: বীরেন্দ্রনাথ বেরা বাড়ির নং : n0024 বয়স : 38 লিঙ্গ : মহিলা | ফটো উপলব্ধ | 267 | RGN2723864 | নাম : বিশুনাথ কোটাল পিতার নাম: অসিত কোটাল বাড়ির নং : এন0051 বয়স : 24 লিঙ্গ : পুরুষ | ফটো উপলব্ধ |
| 268 | GWV1612407 | নাম : কল্যানী কোটাল স্বামীর নাম: অসিত কোটাল বাড়ির নং : n0051 বয়স : 44 লিঙ্গ : মহিলা | ফটো উপলব্ধ | 269 | RGN2431765 | নাম : অসিত কোটাল পিতার নাম: শংকর কোটাল বাড়ির নং : এন0051 বয়স : 55 লিঙ্গ : পুরুষ | ফটো উপলব্ধ | 270 | RGN2224491 | নাম : চন্দন বেরা পিতার নাম: তপন বেরা বাড়ির নং : এন0051 বয়স : 29 লিঙ্গ : পুরুষ | ফটো উপলব্ধ |

| | | | | | |
|---|--------------------------------|---|--------------------------------|---|--------------------------------|
| 271 নাম : রীতা বেরা পিতার নাম: শংকর কোটাল বাড়ির নং : n0051 বয়স : 57 লিঙ্গ : মহিলা | RGN2431757 ফটো উপলব্ধ | 272 নাম : আরতি বোস স্বামীর নাম: অনিল কুমার বোস বাড়ির নং : N0047 বয়স : 72 লিঙ্গ : মহিলা | WB/26/179/672694 ফটো উপলব্ধ | 273 নাম : ঐশিক পাল পিতার নাম: উজ্জল কুমার পাল বাড়ির নং : n0047 বয়স : 26 লিঙ্গ : পুরুষ | RGN2526853 ফটো উপলব্ধ |
| 274 নাম : মিত্কা দাস স্বামীর নাম: প্রতাপ দাস বাড়ির নং : n0047 বয়স : 62 লিঙ্গ : মহিলা | GWV1404896 ফটো উপলব্ধ | 275 নাম : তপতী দাস পিতার নাম: নলিনীরঞ্জন দাস বাড়ির নং : n0047 বয়স : 66 লিঙ্গ : মহিলা | WB/29/200/099315 ফটো উপলব্ধ | 276 নাম : উদ্দালক দাস পিতার নাম: প্রতাপ রঞ্জন দাস বাড়ির নং : n0047 বয়স : 30 লিঙ্গ : পুরুষ | RGN1966928 ফটো উপলব্ধ |
| 277 নাম : অম্বোষা ভৌমিক পিতার নাম: অজিত কুমার ভৌমিক বাড়ির নং : এন0014 বয়স : 23 লিঙ্গ : মহিলা | RGN2792059 ফটো উপলব্ধ | Q 278 নাম : সনজিৎ ভূঞা পিতার নাম: দুলাল ভূঞা বাড়ির নং : বয়স : 31 লিঙ্গ : পুরুষ | RGN1877687 ফটো উপলব্ধ | 279 নাম : তাপসী ভূঞা (গায়েন) স্বামীর নাম: দিলীপ কুমার গায়েন বাড়ির নং : n0211 বয়স : 51 লিঙ্গ : মহিলা | BLY1857895 ফটো উপলব্ধ |
| 280 নাম : নিধুরাম ভট্টাচার্য পিতার নাম: অরবিন্দ ভট্টাচার্য বাড়ির নং : n0015 বয়স : 76 লিঙ্গ : পুরুষ | RGN2856615 ফটো উপলব্ধ | 281 নাম : লীলা ভট্টাচার্য স্বামীর নাম: নিধুরাম ভট্টাচার্য বাড়ির নং : n0015 বয়স : 64 লিঙ্গ : মহিলা | RGN2856623 ফটো উপলব্ধ | 282 নাম : সন্দীপ ভট্টাচার্য পিতার নাম: নিধুরাম ভট্টাচার্য বাড়ির নং : n0015 বয়স : 48 লিঙ্গ : পুরুষ | GWV2030088 ফটো উপলব্ধ |
| 283 নাম : শ্রাবন্তী ভট্টাচার্য স্বামীর নাম: সন্দীপ ভট্টাচার্য বাড়ির নং : n0015 বয়স : 43 লিঙ্গ : মহিলা | RGN1099696 ফটো উপলব্ধ | 284 নাম : জয়দেব ভৌমিক পিতার নাম: হরিপদ ভৌমিক বাড়ির নং : n0021 বয়স : 74 লিঙ্গ : পুরুষ | RGN2949550 ফটো উপলব্ধ | 285 নাম : মিনতি ভৌমিক স্বামীর নাম: জয়দেব ভৌমিক বাড়ির নং : n0021 বয়স : 68 লিঙ্গ : মহিলা | WB/29/200/102067 ফটো উপলব্ধ |
| 286 নাম : মৌমিতা ভৌমিক পিতার নাম: জয়দেব ভৌমিক বাড়ির নং : n0021 বয়স : 40 লিঙ্গ : মহিলা | GWV2566529 ফটো উপলব্ধ | 287 নাম : সৌমেন ভৌমিক পিতার নাম: জয়দেব ভৌমিক বাড়ির নং : n0021 বয়স : 36 লিঙ্গ : পুরুষ | RGN1476993 ফটো উপলব্ধ | 288 নাম : মদন ভৌমিক পিতার নাম: বিষ্ণুপদ ভৌমিক বাড়ির নং : n0275 বয়স : 56 লিঙ্গ : পুরুষ | GWV0020263 ফটো উপলব্ধ |
| 289 নাম : উমা ভৌমিক স্বামীর নাম: মদন ভৌমিক বাড়ির নং : n0276 বয়স : 51 লিঙ্গ : মহিলা | GWV0020131 ফটো উপলব্ধ | 290 নাম : উৎসব ভৌমিক পিতার নাম: মদন ভৌমিক বাড়ির নং : এন0275 বয়স : 23 লিঙ্গ : পুরুষ | RGN2821908 ফটো উপলব্ধ | 291 নাম : নিকিতা মন্ডল পিতার নাম: নিরঞ্জন মন্ডল বাড়ির নং : এন0095 বয়স : 24 লিঙ্গ : মহিলা | RGN2626778 ফটো উপলব্ধ |
| 292 নাম : দীপাঙ্কিতা মণ্ডল স্বামীর নাম: বাদল মণ্ডল বাড়ির নং : n0060 বয়স : 59 লিঙ্গ : মহিলা | WB/29/200/099022 ফটো উপলব্ধ | 293 নাম : সৌরভ মন্ডল পিতার নাম: বাদল মন্ডল বাড়ির নং : n0060 বয়স : 42 লিঙ্গ : পুরুষ | GWV2630846 ফটো উপলব্ধ | 294 নাম : পূর্ণিমা মণ্ডল স্বামীর নাম: হিমংগু মণ্ডল বাড়ির নং : n0077 বয়স : 78 লিঙ্গ : মহিলা | WB/29/200/099251 ফটো উপলব্ধ |
| 295 নাম : অঞ্জনা মণ্ডল পিতার নাম: হিমংগু মণ্ডল বাড়ির নং : n0077 বয়স : 53 লিঙ্গ : মহিলা | GWV1587104 ফটো উপলব্ধ | 296 নাম : নিরঞ্জন মণ্ডল পিতার নাম: যোগেশচন্দ্র মণ্ডল বাড়ির নং : n0095 বয়স : 56 লিঙ্গ : পুরুষ | GWV2253680 ফটো উপলব্ধ | 297 নাম : রূপালী মণ্ডল স্বামীর নাম: নিরঞ্জন মণ্ডল বাড়ির নং : n0095 বয়স : 48 লিঙ্গ : মহিলা | GWV2253698 ফটো উপলব্ধ |
| 298 নাম : চুমকী ধাড়া মন্ডল স্বামীর নাম: সৌরভ মন্ডল বাড়ির নং : N0060 বয়স : 34 লিঙ্গ : মহিলা | RGN1562537 ফটো উপলব্ধ | 299 নাম : বিলিক পাল পিতার নাম: কমল পাল বাড়ির নং : n0077 বয়স : 26 লিঙ্গ : মহিলা | RGN2505170 ফটো উপলব্ধ | 300 নাম : অপর্ণা পাল স্বামীর নাম: কমল কুমার পাল বাড়ির নং : n0077 বয়স : 53 লিঙ্গ : মহিলা | GWV1368661 ফটো উপলব্ধ |

| | | | | | |
|--|--------------------------------|---|--------------------------------|---|--------------------------------|
| 301 নাম : সাহাবুদ্দিন মল্লিক পিতার নাম : হাশিম মল্লিক বাড়ির নং : n0025 বয়স : 79 লিঙ্গ : পুরুষ | RGN2796829 ফটো উপলব্ধ | 302 নাম : সালেহা বেগম স্বামীর নাম : সেখ সাহাবুদ্দিন বাড়ির নং : n0025 বয়স : 69 লিঙ্গ : মহিলা | WB/29/200/099129 ফটো উপলব্ধ | 303 নাম : আসিক আরফত পিতার নাম : সাহাবুদ্দিন মল্লিক বাড়ির নং : n0025 বয়স : 44 লিঙ্গ : পুরুষ | GWV2253359 ফটো উপলব্ধ |
| 304 নাম : প্রিয়াঙ্কা বিশ্বাস স্বামীর নাম : অরিত মাইতি বাড়ির নং : N0011 বয়স : 35 লিঙ্গ : মহিলা | NUO1354919 ফটো উপলব্ধ | 305 নাম : হেমন্ত মাইতি পিতার নাম : বাদল চন্দ্র মাইতি বাড়ির নং : n0082 বয়স : 62 লিঙ্গ : পুরুষ | GWV1588722 ফটো উপলব্ধ | 306 নাম : জয়দেব মাইতি পিতার নাম : পূর্ণেন্দু শেখর মাইতি বাড়ির নং : n0011 বয়স : 41 লিঙ্গ : পুরুষ | GWV2253771 ফটো উপলব্ধ |
| 307 নাম : বাসুদেব মাইতি পিতার নাম : পূর্ণেন্দু শেখর মাইতি বাড়ির নং : n0011 বয়স : 38 লিঙ্গ : পুরুষ | GWV2566545 ফটো উপলব্ধ | 308 নাম : সূলাচনা মাইতি স্বামীর নাম : পূর্ণেন্দু শেখর মাইতি বাড়ির নং : n0011 বয়স : 66 লিঙ্গ : মহিলা | RGN2643997 ফটো উপলব্ধ | 309 নাম : মেহা মাইতি পিতার নাম : হেমন্ত মাইতি বাড়ির নং : 12 বয়স : 22 লিঙ্গ : মহিলা | RGN2777415 ফটো উপলব্ধ |
| 310 নাম : সুজাতা দাস(মাইতি) স্বামীর নাম : বাসুদেব মাইতি বাড়ির নং : n0011 বয়স : 36 লিঙ্গ : মহিলা | RGN2065720 ফটো উপলব্ধ | 311 নাম : দীপক কুমার মাইতি পিতার নাম : প্রফুল্ল কুমার মাইতি বাড়ির নং : n0011 বয়স : 70 লিঙ্গ : পুরুষ | GWV2466043 ফটো উপলব্ধ | 312 নাম : প্রগতি মাইতি স্বামীর নাম : দীপক কুমার মাইতি বাড়ির নং : n0011 বয়স : 61 লিঙ্গ : মহিলা | GWV2466050 ফটো উপলব্ধ |
| 313 নাম : পূর্ণেন্দু শেখর মাইতি পিতার নাম : প্রফুল্ল কুমার মাইতি বাড়ির নং : n0011 বয়স : 77 লিঙ্গ : পুরুষ | RGN2415750 ফটো উপলব্ধ | 314 নাম : সৌম্যজিৎ মাইতি পিতার নাম : হেমন্ত মাইতি বাড়ির নং : n0082 বয়স : 26 লিঙ্গ : পুরুষ | RGN2526747 ফটো উপলব্ধ | 315 নাম : মৌসুমী মাইতি স্বামীর নাম : হেমন্ত মাইতি বাড়ির নং : n0082 বয়স : 46 লিঙ্গ : মহিলা | GWV1588326 ফটো উপলব্ধ |
| 316 নাম : অরিত মাইতি পিতার নাম : দীপক কুমার মাইতি বাড়ির নং : n0011 বয়স : 37 লিঙ্গ : পুরুষ | GWV2630812 ফটো উপলব্ধ | 317 নাম : রুমা রানী ভূঞা(মাইতি) স্বামীর নাম : জয়দেব মাইতি বাড়ির নং : n0011 বয়স : 33 লিঙ্গ : মহিলা | RGN1877562 ফটো উপলব্ধ | 318 নাম : দিলীপকুমার মাইতি পিতার নাম : পুলিন মাইতি বাড়ির নং : n0017 বয়স : 81 লিঙ্গ : পুরুষ | WB/29/200/099081 ফটো উপলব্ধ |
| 319 নাম : লিলি মাইতি স্বামীর নাম : দিলীপ মাইতি বাড়ির নং : n0017 বয়স : 70 লিঙ্গ : মহিলা | WB/29/200/099319 ফটো উপলব্ধ | 320 নাম : চম্পক মাইতি পিতার নাম : দিলীপ মাইতি বাড়ির নং : n0017 বয়স : 41 লিঙ্গ : পুরুষ | GWV2253748 ফটো উপলব্ধ | 321 নাম : রুমা মাইতি দত্ত স্বামীর নাম : সৌমিক দত্ত বাড়ির নং : n0102 বয়স : 48 লিঙ্গ : মহিলা | RGN1573989 ফটো উপলব্ধ |
| 322 নাম : উষা মাইতি ভৌমিক স্বামীর নাম : অজিত কুমার বাড়ির নং : n0262 বয়স : 72 লিঙ্গ : মহিলা | GWV1586593 ফটো উপলব্ধ | 323 নাম : নূরজাহান বিবি স্বামীর নাম : আব্দুল জলিল পাখিরা বাড়ির নং : n0262 বয়স : 59 লিঙ্গ : মহিলা | RGN2737591 ফটো উপলব্ধ | 324 নাম : চলন্তিকা চক্রবর্তী স্বামীর নাম : সরোজ চক্রবর্তী বাড়ির নং : n0262 বয়স : 60 লিঙ্গ : মহিলা | WB/29/200/102018 ফটো উপলব্ধ |
| 325 নাম : দিলীপ দিগু পিতার নাম : রাধাবল্লভ দিগু বাড়ির নং : n0062 বয়স : 57 লিঙ্গ : পুরুষ | WB/29/200/099173 ফটো উপলব্ধ | 326 নাম : ছায়া দিগু স্বামীর নাম : দিলীপ দিগু বাড়ির নং : n0262 বয়স : 53 লিঙ্গ : মহিলা | WB/29/200/099153 ফটো উপলব্ধ | 327 নাম : ইলা রানী আদক স্বামীর নাম : পঞ্চানন আদক বাড়ির নং : n0262 বয়স : 55 লিঙ্গ : মহিলা | RGN1643857 ফটো উপলব্ধ |
| 328 নাম : শ্রাবনী কর (চৌধুরী) স্বামীর নাম : সুদীপ চৌধুরী বাড়ির নং : n0262 বয়স : 44 লিঙ্গ : মহিলা | GWV2031003 ফটো উপলব্ধ | 329 নাম : অনিমা রানী সামন্ত (সাঁউ) স্বামীর নাম : অনুপম সামন্ত বাড়ির নং : n0262 বয়স : 49 লিঙ্গ : মহিলা | GWV1587245 ফটো উপলব্ধ | 330 নাম : মৌসুমী মান্না পিতার নাম : স্বপন মান্না বাড়ির নং : এন0013 বয়স : 24 লিঙ্গ : মহিলা | RGN2822724 ফটো উপলব্ধ |

| | | | | | | | | | | | |
|-----|------------------|---|------------|-----|------------------|---|------------|-----|------------------|---|------------|
| 331 | RGN2806016 | নাম : সুপর্ণা মাম্মা পিতার নাম: সনাতন মাম্মা বাড়ির নং : এন0013 বয়স : 22 লিঙ্গ : মহিলা | ফটো উপলব্ধ | 332 | RGN2672087 | নাম : শ্রাবন্তী মাম্মা পিতার নাম: স্বপন মাম্মা বাড়ির নং : এন0013 বয়স : 26 লিঙ্গ : মহিলা | ফটো উপলব্ধ | 333 | RGN2187292 | নাম : শুভঙ্কর মাম্মা পিতার নাম: অলোক মাম্মা বাড়ির নং : N0013 বয়স : 28 লিঙ্গ : পুরুষ | ফটো উপলব্ধ |
| 334 | WB/29/200/099133 | নাম : স্বপন মাম্মা পিতার নাম: নারায়ণ মাম্মা বাড়ির নং : n0013 বয়স : 58 লিঙ্গ : পুরুষ | ফটো উপলব্ধ | 335 | GWV1588961 | নাম : ছবি মাম্মা স্বামীর নাম: স্বপন মাম্মা বাড়ির নং : n0013 বয়স : 48 লিঙ্গ : মহিলা | ফটো উপলব্ধ | 336 | GWV2253805 | নাম : অলোক মাম্মা পিতার নাম: নারায়ণ চন্দ্র মাম্মা বাড়ির নং : n0013 বয়স : 69 লিঙ্গ : পুরুষ | ফটো উপলব্ধ |
| 337 | GWV2253813 | নাম : অনিতা মাম্মা স্বামীর নাম: অলোক মাম্মা বাড়ির নং : n0013 বয়স : 61 লিঙ্গ : মহিলা | ফটো উপলব্ধ | 338 | RGN1574243 | নাম : অভিজিৎ মাম্মা পিতার নাম: অলোক মাম্মা বাড়ির নং : n0013 বয়স : 35 লিঙ্গ : পুরুষ | ফটো উপলব্ধ | 339 | GWV2566503 | নাম : গোবিন্দ মাম্মা পিতার নাম: রামপদ মাম্মা বাড়ির নং : n0013 বয়স : 48 লিঙ্গ : পুরুষ | ফটো উপলব্ধ |
| 340 | GWV2514594 | নাম : পুতুল মাম্মা স্বামীর নাম: তাপস মাম্মা বাড়ির নং : n0013 বয়স : 46 লিঙ্গ : মহিলা | ফটো উপলব্ধ | 341 | RGN1574300 | নাম : বাপী মাম্মা পিতার নাম: অশোক মাম্মা বাড়ির নং : n0013 বয়স : 45 লিঙ্গ : পুরুষ | ফটো উপলব্ধ | 342 | RGN1877679 | নাম : সোনা মাম্মা স্বামীর নাম: বাপী মাম্মা বাড়ির নং : n0013 বয়স : 43 লিঙ্গ : মহিলা | ফটো উপলব্ধ |
| 343 | WB/29/200/099064 | নাম : নির্মালা মাম্মা স্বামীর নাম: গুরুপদ মাম্মা বাড়ির নং : n0043 বয়স : 82 লিঙ্গ : মহিলা | ফটো উপলব্ধ | 344 | WB/29/200/099039 | নাম : দেবরঞ্জন মাম্মা পিতার নাম: গুরুপদ মাম্মা বাড়ির নং : n0043 বয়স : 63 লিঙ্গ : পুরুষ | ফটো উপলব্ধ | 345 | WB/29/200/099065 | নাম : আল্পনা মাম্মা স্বামীর নাম: দেবরঞ্জন মাম্মা বাড়ির নং : n0043 বয়স : 60 লিঙ্গ : মহিলা | ফটো উপলব্ধ |
| 346 | GWV2566578 | নাম : অপূর্ব মাম্মা পিতার নাম: দেবরঞ্জন মাম্মা বাড়ির নং : n0043 বয়স : 39 লিঙ্গ : পুরুষ | ফটো উপলব্ধ | 347 | RGN1966951 | নাম : নির্মাল্য মাম্মা পিতার নাম: দেবরঞ্জন মাম্মা বাড়ির নং : n0043 বয়স : 31 লিঙ্গ : পুরুষ | ফটো উপলব্ধ | 348 | WB/29/200/099063 | নাম : কৃষ্ণা মাম্মা পিতার নাম: গুরুপদ মাম্মা বাড়ির নং : n0043 বয়স : 55 লিঙ্গ : মহিলা | ফটো উপলব্ধ |
| 349 | RGN1477090 | নাম : প্রিয়া মাম্মা পিতার নাম: দেব রঞ্জন মাম্মা বাড়ির নং : n0043 বয়স : 36 লিঙ্গ : মহিলা | ফটো উপলব্ধ | 350 | WB/29/200/099165 | নাম : বর্ণা মেট্যা স্বামীর নাম: মৃত্যুঞ্জয় মেট্যা বাড়ির নং : n0088 বয়স : 74 লিঙ্গ : মহিলা | ফটো উপলব্ধ | 351 | WB/29/200/099299 | নাম : নাজমা বেগম স্বামীর নাম: ম্যায়ফিজুর রহমান বাড়ির নং : n0038 বয়স : 56 লিঙ্গ : মহিলা | ফটো উপলব্ধ |
| 352 | RGN3021359 | নাম : সেক ম্যায়ফিজুর রহমান পিতার নাম: ম্যায়ফিজুর হোসেন বাড়ির নং : n0038 বয়স : 51 লিঙ্গ : পুরুষ | ফটো উপলব্ধ | 353 | RGN2224665 | নাম : সেক মিজানুর রহমান পিতার নাম: তোফেজুল হোসেন বাড়ির নং : এন0038 বয়স : 59 লিঙ্গ : পুরুষ | ফটো উপলব্ধ | 354 | RGN2948487 | নাম : জাহানারা বেগম স্বামীর নাম: শেক মিজানুর রহমান বাড়ির নং : ওয়ার্ড: 04 বয়স : 56 লিঙ্গ : মহিলা | ফটো উপলব্ধ |
| 355 | RGN2065712 | নাম : সেক সাহিল হোসেন পিতার নাম: সেক ম্যায়ফিজুর রহমান বাড়ির নং : n0038 বয়স : 30 লিঙ্গ : পুরুষ | ফটো উপলব্ধ | 356 | RGN2418416 | নাম : বীরেন্দ্রনাথ রাণা পিতার নাম: দেবেন্দ্রনাথ রাণা বাড়ির নং : n0035 বয়স : 68 লিঙ্গ : পুরুষ | ফটো উপলব্ধ | 357 | WB/29/200/099143 | নাম : দিপালী রানা স্বামীর নাম: বীরেন্দ্রনাথ রানা বাড়ির নং : n0035 বয়স : 61 লিঙ্গ : মহিলা | ফটো উপলব্ধ |
| 358 | GWV2514917 | নাম : বুলটি রানা পিতার নাম: বীরেন্দ্রনাথ রানা বাড়ির নং : n0035 বয়স : 39 লিঙ্গ : মহিলা | ফটো উপলব্ধ | 359 | GWV2030237 | নাম : গোপীনাথ রানা পিতার নাম: বীরেন্দ্র নাথ রাণা বাড়ির নং : n0035 বয়স : 43 লিঙ্গ : পুরুষ | ফটো উপলব্ধ | 360 | RGN2880094 | নাম : স্বদেশ রঞ্জন রানা পিতার নাম: দেবেন্দ্র নাথ রানা বাড়ির নং : n0031 বয়স : 76 লিঙ্গ : পুরুষ | ফটো উপলব্ধ |

| | | | | | | | | | | | |
|-----|------------------|--|------------|-----|------------------|--|------------|-----|------------------|--|------------|
| 361 | WB/29/200/099265 | নাম : মৃদুলা রানা স্বামীর নাম: স্বদেশ রঞ্জন রানা বাড়ির নং : n0031 বয়স : 68 লিঙ্গ : মহিলা | ফটো উপলব্ধ | 362 | WB/29/200/099216 | নাম : সুদীপ রানা পিতার নাম: স্বদেশ রঞ্জন রানা বাড়ির নং : n0031 বয়স : 53 লিঙ্গ : পুরুষ | ফটো উপলব্ধ | 363 | GWV1403914 | নাম : পুতুল রানা স্বামীর নাম: সুদীপ রানা বাড়ির নং : n0031 বয়স : 47 লিঙ্গ : মহিলা | ফটো উপলব্ধ |
| 364 | GWV1403773 | নাম : সুজয় রানা পিতার নাম: স্বদেশ রঞ্জন রানা বাড়ির নং : n0031 বয়স : 49 লিঙ্গ : পুরুষ | ফটো উপলব্ধ | 365 | GWV2514925 | নাম : মধুছন্দা রানা স্বামীর নাম: সুজয় রানা বাড়ির নং : n0031 বয়স : 47 লিঙ্গ : মহিলা | ফটো উপলব্ধ | 366 | RGN2947083 | নাম : স্বাগত রানা পিতার নাম: সুজয় রানা বাড়ির নং : এন0031 বয়স : 21 লিঙ্গ : পুরুষ | ফটো উপলব্ধ |
| 367 | WB/29/200/123017 | নাম : চন্দন রানা পিতার নাম: খগেন্দ্র রানা বাড়ির নং : n0292 বয়স : 61 লিঙ্গ : পুরুষ | ফটো উপলব্ধ | 368 | GWV1398932 | নাম : অঞ্জলি রানা স্বামীর নাম: চন্দন রানা বাড়ির নং : n0293 বয়স : 51 লিঙ্গ : মহিলা | ফটো উপলব্ধ | 369 | RGN2568616 | নাম : বিশ্বজিৎ রানা পিতার নাম: চন্দন রানা বাড়ির নং : n0292 বয়স : 25 লিঙ্গ : পুরুষ | ফটো উপলব্ধ |
| 370 | RGN2143550 | নাম : অপরাধা রানা পিতার নাম: চন্দন রানা বাড়ির নং : n0291 বয়স : 29 লিঙ্গ : মহিলা | ফটো উপলব্ধ | 371 | WB/29/200/099030 | নাম : হরিপদ শাসমল পিতার নাম: লক্ষন শাসমল বাড়ির নং : n0053 বয়স : 66 লিঙ্গ : পুরুষ | ফটো উপলব্ধ | 372 | WB/29/200/099179 | নাম : পার্বতী শাসমল স্বামীর নাম: হরিপদ শাসমল বাড়ির নং : n0053 বয়স : 59 লিঙ্গ : মহিলা | ফটো উপলব্ধ |
| 373 | GWV2253847 | নাম : অভিজিৎ সাসমল পিতার নাম: হরিপদ শাসমল বাড়ির নং : n0053 বয়স : 43 লিঙ্গ : পুরুষ | ফটো উপলব্ধ | 374 | RGN1476928 | নাম : নিলীমা শাসমল স্বামীর নাম: অভিজিৎ শাসমল বাড়ির নং : n0053 বয়স : 36 লিঙ্গ : মহিলা | ফটো উপলব্ধ | 375 | RGN1924463 | নাম : কুন্তল সাঁতরা পিতার নাম: নিতাই চরন সাঁতরা বাড়ির নং : n0313 বয়স : 31 লিঙ্গ : পুরুষ | ফটো উপলব্ধ |
| 376 | WB/29/200/099208 | নাম : সমীর কুমার সাঁতরা পিতার নাম: শ্যামপদ সাঁতরা বাড়ির নং : n0019 বয়স : 65 লিঙ্গ : পুরুষ | ফটো উপলব্ধ | 377 | WB/29/200/099157 | নাম : লিলি সাঁতরা স্বামীর নাম: সমীর সাঁতরা বাড়ির নং : n0019 বয়স : 61 লিঙ্গ : মহিলা | ফটো উপলব্ধ | 378 | GWV2466118 | নাম : রাহুল সাঁতরা পিতার নাম: সমীর সাঁতরা বাড়ির নং : n0019 বয়স : 42 লিঙ্গ : পুরুষ | ফটো উপলব্ধ |
| 379 | RGN1877596 | নাম : প্রিয়ান্বিতা সাঁতরা পিতার নাম: সমীর সাঁতরা বাড়ির নং : n0019 বয়স : 32 লিঙ্গ : মহিলা | ফটো উপলব্ধ | 380 | GWV1586510 | নাম : অনুপম সামন্ত পিতার নাম: বিভূতিভূষণ সামন্ত বাড়ির নং : n0010 বয়স : 57 লিঙ্গ : পুরুষ | ফটো উপলব্ধ | 381 | RGN1643949 | নাম : অনুপ কুমার দিগ্গা পিতার নাম: দিলীপ দিগ্গা বাড়ির নং : n0062 বয়স : 33 লিঙ্গ : পুরুষ | ফটো উপলব্ধ |
| 382 | RGN2187375 | নাম : সায়ন সামন্ত পিতার নাম: শ্যামপদ কুমার সামন্ত বাড়ির নং : n0062 বয়স : 27 লিঙ্গ : পুরুষ | ফটো উপলব্ধ | 383 | RGN2458719 | নাম : মায়ী সামন্ত পিতার নাম: গোবর্দ্ধন সামন্ত বাড়ির নং : n0062 বয়স : 74 লিঙ্গ : মহিলা | ফটো উপলব্ধ | 384 | RGN2568590 | নাম : অভিষেক সামন্ত পিতার নাম: অনুপম সামন্ত বাড়ির নং : n0010 বয়স : 25 লিঙ্গ : পুরুষ | ফটো উপলব্ধ |
| 385 | RGN1926013 | নাম : শ্যামলী বাগ সামন্ত স্বামীর নাম: অনব সামন্ত বাড়ির নং : নং010 বয়স : 31 লিঙ্গ : মহিলা | ফটো উপলব্ধ | 386 | RGN2083269 | নাম : অরুণ ঘোষাল পিতার নাম: সুধাংশু মোহন ঘোষাল বাড়ির নং : n0010 বয়স : 49 লিঙ্গ : পুরুষ | ফটো উপলব্ধ | 387 | RGN1765908 | নাম : অর্নব সামন্ত পিতার নাম: অনুপম সামন্ত বাড়ির নং : n0010 বয়স : 32 লিঙ্গ : পুরুষ | ফটো উপলব্ধ |
| 388 | GWV1403971 | নাম : গোলাপী সামন্ত স্বামীর নাম: সুশান্ত কুমার সামন্ত বাড়ির নং : n0062 বয়স : 50 লিঙ্গ : মহিলা | ফটো উপলব্ধ | 389 | GWV2466092 | নাম : প্রতিমা সাহু স্বামীর নাম: শোভন সাহু বাড়ির নং : n0084 বয়স : 46 লিঙ্গ : মহিলা | ফটো উপলব্ধ | 390 | WB/29/200/099068 | নাম : শোভন সাহু পিতার নাম: বাসুদেব সাহু বাড়ির নং : n0084 বয়স : 51 লিঙ্গ : পুরুষ | ফটো উপলব্ধ |

| | | | | | | | | |
|--|------------------|------------|--|------------------|------------|--|------------------|------------|
| 391 | RGN2876290 | ফটো উপলব্ধ | 392 | RGN2143345 | ফটো উপলব্ধ | 393 | RGN2874501 | ফটো উপলব্ধ |
| নাম : অনিমারানী সাহ স্বামীর নাম: সুধাংশু সাহ বাড়ির নং : n0084 বয়স : 52 লিঙ্গ : মহিলা | | | নাম : প্রিয়া সাহ পিতার নাম: অমিয় সাহ বাড়ির নং : N0044 বয়স : 29 লিঙ্গ : মহিলা | | | নাম : সুধাংশু সাহ পিতার নাম: গৌরহরি সাহ বাড়ির নং : n0084 বয়স : 60 লিঙ্গ : পুরুষ | | |
| 394 | RGN1574359 | ফটো উপলব্ধ | 395 | RGN1966902 | ফটো উপলব্ধ | 396 | RGN2224632 | ফটো উপলব্ধ |
| নাম : অতনু সাহ পিতার নাম: আশুতোষ সাহ বাড়ির নং : n0084 বয়স : 43 লিঙ্গ : পুরুষ | | | নাম : সংলাপ সাহ পিতার নাম: সুধাংশু সাহ বাড়ির নং : n0084 বয়স : 30 লিঙ্গ : পুরুষ | | | নাম : প্রীতি সাহ পিতার নাম: অমিয় কুমার সাহ বাড়ির নং : এন0044 বয়স : 26 লিঙ্গ : মহিলা | | |
| 397 | GWV1587328 | ফটো উপলব্ধ | Q 398 | RGN1476977 | ফটো উপলব্ধ | 399 | GWV1588755 | ফটো উপলব্ধ |
| নাম : অমিয় কুমার সাহ পিতার নাম: কোকিল চন্দ্র সাহ বাড়ির নং : n0044 বয়স : 69 লিঙ্গ : পুরুষ | | | নাম : পায়েল সাহ পিতার নাম: অমিয় কুমার সাহ বাড়ির নং : বয়স : 35 লিঙ্গ : মহিলা | | | নাম : মৌসুমী সাহ স্বামীর নাম: অমিয় সাহ বাড়ির নং : n0044 বয়স : 58 লিঙ্গ : মহিলা | | |
| 400 | RGN2338028 | ফটো উপলব্ধ | 401 | RGN1100361 | ফটো উপলব্ধ | 402 | GWV2253896 | ফটো উপলব্ধ |
| নাম : গীতা সাহ স্বামীর নাম: বাসুদেব সাহ বাড়ির নং : n0084 বয়স : 65 লিঙ্গ : মহিলা | | | নাম : রীনা সাহ (ভ্রূঞা) স্বামীর নাম: দুলাল ভ্রূঞা বাড়ির নং : n0105 বয়স : 52 লিঙ্গ : মহিলা | | | নাম : গোপাল চন্দ্র সাহা পিতার নাম: মৃত্যুঞ্জয় সাহা বাড়ির নং : 51/এফ,-1এ বয়স : 72 লিঙ্গ : পুরুষ | | |
| 403 | RGN1574318 | ফটো উপলব্ধ | 404 | GWV2253904 | ফটো উপলব্ধ | 405 | WB/29/200/099247 | ফটো উপলব্ধ |
| নাম : অভিষেক সাহা পিতার নাম: গোপাল চন্দ্র সাহা বাড়ির নং : n0037 বয়স : 41 লিঙ্গ : পুরুষ | | | নাম : পূর্ণা সাহা স্বামীর নাম: গোপাল চন্দ্র সাহা বাড়ির নং : n0037 বয়স : 65 লিঙ্গ : মহিলা | | | নাম : সুবীর সাহা পিতার নাম: মহাদেব সাহা বাড়ির নং : n0034 বয়স : 66 লিঙ্গ : পুরুষ | | |
| 406 | WB/29/200/099332 | ফটো উপলব্ধ | 407 | WB/29/200/099218 | ফটো উপলব্ধ | 408 | GWV2465987 | ফটো উপলব্ধ |
| নাম : মঞ্জু সাহা স্বামীর নাম: সুবীর সাহা বাড়ির নং : n0034 বয়স : 60 লিঙ্গ : মহিলা | | | নাম : মায়ারানী সাহা স্বামীর নাম: সুনীল সাহা বাড়ির নং : n0034 বয়স : 69 লিঙ্গ : মহিলা | | | নাম : সুময় কুমার সাহা পিতার নাম: সুনীল কুমার সাহা বাড়ির নং : n0034 বয়স : 39 লিঙ্গ : পুরুষ | | |
| 409 | WB/29/200/099273 | ফটো উপলব্ধ | 410 | WB/29/200/099226 | ফটো উপলব্ধ | 411 | GWV1405018 | ফটো উপলব্ধ |
| নাম : সত্যনারায়ন সাহা পিতার নাম: গোপাল সাহা বাড়ির নং : n0046 বয়স : 70 লিঙ্গ : পুরুষ | | | নাম : অঞ্জলী সাহা স্বামীর নাম: সত্যনারায়ন সাহা বাড়ির নং : n0046 বয়স : 65 লিঙ্গ : মহিলা | | | নাম : বাপ্পা সাহা পিতার নাম: সত্যনারায়ন সাহা বাড়ির নং : n0046 বয়স : 50 লিঙ্গ : পুরুষ | | |
| 412 | GWV2465995 | ফটো উপলব্ধ | 413 | FVZ2588580 | ফটো উপলব্ধ | 414 | RGN2583284 | ফটো উপলব্ধ |
| নাম : পৌলমী সাহা স্বামীর নাম: বাপ্পা সাহা বাড়ির নং : n0046 বয়স : 39 লিঙ্গ : মহিলা | | | নাম : অশ্বেষা পাত্র পিতার নাম: নিমাই পাত্র বাড়ির নং : এন0083 বয়স : 38 লিঙ্গ : মহিলা | | | নাম : হরে কৃষ্ণ সিংহ পিতার নাম: বানেশ্বর সিংহ বাড়ির নং : n0083 বয়স : 84 লিঙ্গ : পুরুষ | | |
| 415 | GWV2253953 | ফটো উপলব্ধ | 416 | GWV1587740 | ফটো উপলব্ধ | 417 | RGN1099282 | ফটো উপলব্ধ |
| নাম : তীর্থদীপ সিংহ পিতার নাম: হরেকৃষ্ণ সিংহ বাড়ির নং : n0083 বয়স : 43 লিঙ্গ : পুরুষ | | | নাম : পার্থ প্রতিম সিংহ পিতার নাম: হরেকৃষ্ণ সিংহ বাড়ির নং : n0083 বয়স : 49 লিঙ্গ : পুরুষ | | | নাম : রুমা সিংহ স্বামীর নাম: ইন্দ্রনীল সিংহ বাড়ির নং : n0107 বয়স : 59 লিঙ্গ : মহিলা | | |
| 418 | RGN2431633 | ফটো উপলব্ধ | 419 | WB/29/200/099145 | ফটো উপলব্ধ | 420 | RGN2432011 | ফটো উপলব্ধ |
| নাম : অঞ্জলী সিনহা স্বামীর নাম: হরেকৃষ্ণ সিনহা বাড়ির নং : n0083 বয়স : 73 লিঙ্গ : মহিলা | | | নাম : ইন্দ্রনীল সিংহ পিতার নাম: মনোরঞ্জন সিংহ বাড়ির নং : n0066 বয়স : 63 লিঙ্গ : পুরুষ | | | নাম : গীতারানী সিংহ স্বামীর নাম: মনোরঞ্জন সিংহ বাড়ির নং : n0066 বয়স : 83 লিঙ্গ : মহিলা | | |

| | | | | | |
|---|--------------------------------|--|--------------------------|--|--------------------------------|
| 421 নাম : শ্রাবন্তী সী(বিষই) স্বামীর নাম: স্বরূপ বিষই বাড়ির নং : n0228 বয়স : 38 লিঙ্গ : মহিলা | RGN1480375 ফটো উপলব্ধ | 422 নাম : সংগীতা হাইৎ স্বামীর নাম: রঞ্জন হাইৎ বাড়ির নং : n0255 বয়স : 38 লিঙ্গ : মহিলা | RGN0613364 ফটো উপলব্ধ | 423 নাম : অভিষেক হাইত পিতার নাম: পার্থপ্রতিম হাইত বাড়ির নং : n0068 বয়স : 30 লিঙ্গ : পুরুষ | RGN1994433 ফটো উপলব্ধ |
| 424 নাম : জবা চক্রবর্তী (হাইত) স্বামীর নাম: সৌরভ হাইত বাড়ির নং : n0068 বয়স : 38 লিঙ্গ : মহিলা | RGN1574367 ফটো উপলব্ধ | 425 নাম : সৌরভ হাইৎ পিতার নাম: পীযুষ হাইৎ বাড়ির নং : n0068 বয়স : 40 লিঙ্গ : পুরুষ | GWV2466084 ফটো উপলব্ধ | 426 নাম : মধুমিতা হাইৎ স্বামীর নাম: পীযুষ হাইৎ বাড়ির নং : n0068 বয়স : 63 লিঙ্গ : মহিলা | WB/29/200/099304 ফটো উপলব্ধ |
| 427 নাম : পীযুষ হাইত পিতার নাম: নরেন্দ্রনাথ হাইত বাড়ির নং : n0068 বয়স : 65 লিঙ্গ : পুরুষ | RGN2950111 ফটো উপলব্ধ | 428 নাম : বিজন হাইৎ পিতার নাম: হেমন্ত হাইৎ বাড়ির নং : n0036 বয়স : 42 লিঙ্গ : পুরুষ | GWV2254019 ফটো উপলব্ধ | 429 নাম : রেহানা হাইৎ স্বামীর নাম: হেমন্ত হাইৎ বাড়ির নং : n0036 বয়স : 71 লিঙ্গ : মহিলা | WB/29/200/099282 ফটো উপলব্ধ |
| 430 নাম : হেমন্ত হাইৎ পিতার নাম: সত্যেশ্বর হাইৎ বাড়ির নং : n0036 বয়স : 85 লিঙ্গ : পুরুষ | WB/29/200/099055 ফটো উপলব্ধ | 431 নাম : গৌরব হাইত পিতার নাম: পীযুষ হাইত বাড়ির নং : n0068 বয়স : 36 লিঙ্গ : পুরুষ | RGN1477058 ফটো উপলব্ধ | 432 নাম : সুমিতা হাইৎ স্বামীর নাম: বিজন হাইৎ বাড়ির নং : n0036 বয়স : 29 লিঙ্গ : মহিলা | RGN2038164 ফটো উপলব্ধ |
| 433 নাম : রঞ্জন হাইৎ পিতার নাম: হেমন্ত কুমার হাইৎ বাড়ির নং : n0036 বয়স : 49 লিঙ্গ : পুরুষ | GWV1404664 ফটো উপলব্ধ | 434 নাম : পারমিতা কাজলী হাইত স্বামীর নাম: গৌরব হাইত বাড়ির নং : N0068 বয়স : 28 লিঙ্গ : মহিলা | RGN2187482 ফটো উপলব্ধ | 435 নাম : অঞ্জলী হাজারী পিতার নাম: ফনীন্দ্র হাজারী বাড়ির নং : n0067 বয়স : 52 লিঙ্গ : মহিলা | RGN2583318 ফটো উপলব্ধ |
| 436 নাম : স্নেহলতা হাইত স্বামীর নাম: নন্দলাল হাইত বাড়ির নং : n0067 বয়স : 67 লিঙ্গ : মহিলা | GWV2253979 ফটো উপলব্ধ | 437 নাম : অনিন্দ্য হাইত পিতার নাম: নন্দ কুমার হাইত বাড়ির নং : n0067 বয়স : 54 লিঙ্গ : পুরুষ | GWV2253987 ফটো উপলব্ধ | 438 নাম : রত্না দে হাইত স্বামীর নাম: অনিন্দ্য হাইত বাড়ির নং : n0067 বয়স : 45 লিঙ্গ : মহিলা | GWV2466035 ফটো উপলব্ধ |
| 439 নাম : প্রশান্ত হাইত পিতার নাম: নন্দলাল হাইত বাড়ির নং : n0067 বয়স : 50 লিঙ্গ : পুরুষ | GWV2254001 ফটো উপলব্ধ | 440 নাম : দুর্গা দাস (হাইত) স্বামীর নাম: প্রশান্ত হাইত বাড়ির নং : n0067 বয়স : 42 লিঙ্গ : মহিলা | GWV2022036 ফটো উপলব্ধ | 441 নাম : ঝামকী দাস (হাইত) স্বামীর নাম: অচিন্ত্য হাইত বাড়ির নং : n0067 বয়স : 46 লিঙ্গ : মহিলা | GWV2466027 ফটো উপলব্ধ |
| 442 নাম : পলাশ লোচন হাজারী পিতার নাম: ফনীন্দ্র নাথ হাজারী বাড়ির নং : n0067 বয়স : 42 লিঙ্গ : পুরুষ | GWV2254522 ফটো উপলব্ধ | 443 নাম : রেনুকা হাইত স্বামীর নাম: পুলিন হাইত বাড়ির নং : n0280 বয়স : 82 লিঙ্গ : মহিলা | RGN1097849 ফটো উপলব্ধ | 444 নাম : পার্থপ্রতিম হাইত পিতার নাম: পুলিন হাইত বাড়ির নং : n0281 বয়স : 60 লিঙ্গ : পুরুষ | GWV2254381 ফটো উপলব্ধ |
| 445 নাম : শেফালী হাইত স্বামীর নাম: পার্থপ্রতিম হাইত বাড়ির নং : n0282 বয়স : 54 লিঙ্গ : মহিলা | GWV2254399 ফটো উপলব্ধ | 446 নাম : সরস্বতী দোলাই হাজারী স্বামীর নাম: পলাশ লোচন হাজারী বাড়ির নং : N0067 বয়স : 28 লিঙ্গ : মহিলা | RGN2143402 ফটো উপলব্ধ | 447 নাম : পাপিয়া হাইত (সাহ) স্বামীর নাম: অতনু সাহ বাড়ির নং : n0279 বয়স : 38 লিঙ্গ : মহিলা | RGN1097856 ফটো উপলব্ধ |
| 448 নাম : সঞ্জয় হাজারী হাজারী পিতার নাম: সুবোধ চন্দ্র হাজারী বাড়ির নং : n0072 বয়স : 51 লিঙ্গ : পুরুষ | RGN2936318 ফটো উপলব্ধ | 449 নাম : সন্ধ্যারানী হাজারী স্বামীর নাম: সুবোধ হাজারী বাড়ির নং : n0072 বয়স : 74 লিঙ্গ : মহিলা | RGN2936326 ফটো উপলব্ধ | 450 নাম : শম্পা হাজারী বেরা স্বামীর নাম: সঞ্জয় হাজারী বাড়ির নং : n0072 বয়স : 48 লিঙ্গ : মহিলা | GWV2573228 ফটো উপলব্ধ |

| | | | | | | | | | | | |
|-----|------------|---|------------|-----|------------|--|------------|-----|------------|--|------------|
| 451 | RGN1833664 | নাম : শিশির কুমার হাজরা পিতার নাম: জহর লাল হাজরা বাড়ির নং : n0304 বয়স : 62 লিঙ্গ : পুরুষ | ফটো উপলব্ধ | 452 | RGN2805927 | নাম : সায়ন হাজরা পিতার নাম: শিশির কুমার হাজরা বাড়ির নং : এন0304 বয়স : 22 লিঙ্গ : পুরুষ | ফটো উপলব্ধ | 453 | RGN2899664 | নাম : রেহানা খাতুন স্বামীর নাম: সৈয়দ সিরাজ আলি বাড়ির নং : এন0606 বয়স : 24 লিঙ্গ : মহিলা | ফটো উপলব্ধ |
| 454 | SKS2403376 | নাম : অসীমা মাইতি ঘাটী স্বামীর নাম: কৃষ্ণ প্রসাদ ঘাটী বাড়ির নং : এন00৫৭ বয়স : 24 লিঙ্গ : মহিলা | ফটো উপলব্ধ | 455 | SKS2083459 | নাম : রীমা পাল পিতার নাম: ভোলানাথ পাল বাড়ির নং : এন00৬২ বয়স : 26 লিঙ্গ : মহিলা | ফটো উপলব্ধ | 456 | YXZ2406676 | নাম : স্বামীর নাম: বাড়ির নং : দক্ষিণ গোপালপুর বয়স : 46 লিঙ্গ : মহিলা | ফটো উপলব্ধ |
| 457 | RGN2889905 | নাম : তরুণ আদক পিতার নাম: অনিল কুমার আদক বাড়ির নং : এন00৬০ বয়স : 49 লিঙ্গ : পুরুষ | ফটো উপলব্ধ | 458 | RGN2890481 | নাম : মিতালি আদক স্বামীর নাম: তরুণ আদক বাড়ির নং : এন00৬০ বয়স : 46 লিঙ্গ : মহিলা | ফটো উপলব্ধ | 459 | RGN2890523 | নাম : সুলগা আদক পিতার নাম: তরুণ আদক বাড়ির নং : এন00৬০ বয়স : 21 লিঙ্গ : মহিলা | ফটো উপলব্ধ |
| 460 | NKP1752971 | নাম : সহেলী পাল দাস স্বামীর নাম: জয়দীপ দাস বাড়ির নং : এন00৫০ বয়স : 35 লিঙ্গ : মহিলা | ফটো উপলব্ধ | 461 | RGN2978872 | নাম : অর্ধদীপ গায়ন পিতার নাম: দিলীপ কুমার গায়ন বাড়ির নং : এন0210 বয়স : 20 লিঙ্গ : পুরুষ | ফটো উপলব্ধ | 462 | RGN2979433 | নাম : নাসরিন খাতুন পিতার নাম: সেখ মেহের আলি বাড়ির নং : এন00০৩ বয়স : 22 লিঙ্গ : মহিলা | ফটো উপলব্ধ |
| 463 | RGN2979482 | নাম : তৈসা সিংহ পিতার নাম: ইন্দ্রনীল সিংহ বাড়ির নং : এন00৬৬ বয়স : 20 লিঙ্গ : মহিলা | ফটো উপলব্ধ | 464 | RGN2979490 | নাম : শরৎ সাহু পিতার নাম: শোভন সাহু বাড়ির নং : এন00৮৪ বয়স : 20 লিঙ্গ : পুরুষ | ফটো উপলব্ধ | 465 | RGN2981017 | নাম : দিয়া পট্টনায়ক পিতার নাম: সুদীপ পট্টনায়ক বাড়ির নং : এন0300 বয়স : 22 লিঙ্গ : মহিলা | ফটো উপলব্ধ |
| 466 | RGN3007341 | নাম : অনিরুদ্ধ সাহা পিতার নাম: বাগ্মা সাহা বাড়ির নং : এন00৪৬ বয়স : 20 লিঙ্গ : পুরুষ | ফটো উপলব্ধ | 467 | RGN3007366 | নাম : সায়ন্তন হাজরা পিতার নাম: সঞ্জয় হাজরা বাড়ির নং : এন00৭২ বয়স : 21 লিঙ্গ : পুরুষ | ফটো উপলব্ধ | 468 | WFY2609568 | নাম : সুপ্রভা দুয়ারী পিতার নাম: রাখাবল্লব দুয়ারী বাড়ির নং : এন0068 বয়স : 24 লিঙ্গ : মহিলা | ফটো উপলব্ধ |
| 469 | RGN1768886 | নাম : সৌরভ চাউল্যা পিতার নাম: নকুল চাউল্যা বাড়ির নং : এন0001 বয়স : 32 লিঙ্গ : পুরুষ | ফটো উপলব্ধ | 470 | GWV1596519 | নাম : নকুল চাউল্যা পিতার নাম: বিপিন চাউল্যা বাড়ির নং : এন00001 বয়স : 72 লিঙ্গ : পুরুষ | ফটো উপলব্ধ | 471 | GWV1594282 | নাম : কল্যাণী চাউল্যা স্বামীর নাম: নকুল চাউল্যা বাড়ির নং : এন0001 বয়স : 60 লিঙ্গ : মহিলা | ফটো উপলব্ধ |
| 472 | RGN1330844 | নাম : গৌরব চাউল্যা পিতার নাম: নকুল চাউল্যা বাড়ির নং : এন0001 বয়স : 37 লিঙ্গ : পুরুষ | ফটো উপলব্ধ | 473 | RGN3018785 | নাম : সোহন অধিকারী পিতার নাম: শঙ্কর প্রসাদ অধিকারী বাড়ির নং : এন0001 বয়স : 21 লিঙ্গ : পুরুষ | ফটো উপলব্ধ | 474 | NUT1781640 | নাম : সুস্মিতা দে পিতার নাম: পরেশনাথ দে বাড়ির নং : এন001 বয়স : 34 লিঙ্গ : মহিলা | ফটো উপলব্ধ |
| 475 | RGN3024569 | নাম : দেবলীনা হাইত পিতার নাম: অনিন্দ্য হাইত বাড়ির নং : এন0001 বয়স : 20 লিঙ্গ : মহিলা | ফটো উপলব্ধ | | | | | | | | |

বিধানসভা নির্বাচনক্ষেত্রের নং, নাম : 205-পাঁশকুড়া পশ্চিম
ভাগ নং, নাম : 2-নারায়ণ পশ্চিম পাড়া (এন.এইচ-৬ এর দক্ষিণ পার্শ্ব)

| | | | | | | | | | | | |
|-----|------------------|---|------------|-----|------------------|--|------------|-----|------------------|--|------------|
| 476 | XTV1835222 | নাম : রুকসার ইয়াসমিন স্বামীর নাম: সেক রফিকুল ইসলাম বাড়ির নং : এন০১৪৮ বয়স : 29 লিঙ্গ : মহিলা | ফটো উপলব্ধ | 477 | WB/29/200/102429 | নাম : আমিনা বিবি স্বামীর নাম: সেক কুতুবুদ্দিন বাড়ির নং : n0133 বয়স : 83 লিঙ্গ : মহিলা | ফটো উপলব্ধ | 478 | RGN1967025 | নাম : সেক ইমামুদ্দিন পিতার নাম: সেক কুতুবুদ্দিন বাড়ির নং : n0133 বয়স : 30 লিঙ্গ : পুরুষ | ফটো উপলব্ধ |
| 479 | RGN1574383 | নাম : সেক আসিরুদ্দিন পিতার নাম: সেক কুতুবুদ্দিন বাড়ির নং : n0133 বয়স : 34 লিঙ্গ : পুরুষ | ফটো উপলব্ধ | 480 | RGN1644061 | নাম : ফতোমা বিবি স্বামীর নাম: সেক আলাউদ্দিন বাড়ির নং : n0133 বয়স : 36 লিঙ্গ : মহিলা | ফটো উপলব্ধ | 481 | RGN1574391 | নাম : সেক আলাউদ্দিন পিতার নাম: সেক কুতুবুদ্দিন বাড়ির নং : n0133 বয়স : 38 লিঙ্গ : পুরুষ | ফটো উপলব্ধ |
| 482 | RGN1877893 | নাম : সালেহার বিবি স্বামীর নাম: সেক আমিনুদ্দিন বাড়ির নং : n0133 বয়স : 37 লিঙ্গ : মহিলা | ফটো উপলব্ধ | 483 | GWV2254068 | নাম : সেক আমিনুদ্দিন পিতার নাম: সেক কুতুবুদ্দিন বাড়ির নং : n0133 বয়স : 43 লিঙ্গ : পুরুষ | ফটো উপলব্ধ | 484 | WB/29/200/102430 | নাম : সেক কুতুবুদ্দিন পিতার নাম: সেক ইমামুদ্দিন বাড়ির নং : n0133 বয়স : 93 লিঙ্গ : পুরুষ | ফটো উপলব্ধ |
| 485 | RGN2899631 | নাম : কাজল খাতুন বিবি স্বামীর নাম: সেক আসিরুদ্দিন বাড়ির নং : এন০১৩৩ বয়স : 25 লিঙ্গ : মহিলা | ফটো উপলব্ধ | 486 | RGN2899607 | নাম : সাবিনা বানু স্বামীর নাম: সেক ইমামুদ্দিন বাড়ির নং : এন০১৩৩ বয়স : 23 লিঙ্গ : মহিলা | ফটো উপলব্ধ | 487 | GWV1589076 | নাম : মানুয়ারা বিবি স্বামীর নাম: সেক মনতাজ আলি বাড়ির নং : n0131 বয়স : 44 লিঙ্গ : মহিলা | ফটো উপলব্ধ |
| 488 | WB/29/200/102298 | নাম : সালিমা বিবি স্বামীর নাম: সেক বাহার বাড়ির নং : n0130 বয়স : 58 লিঙ্গ : মহিলা | ফটো উপলব্ধ | 489 | GWV2254092 | নাম : সেক মনতাজ আলি পিতার নাম: সেক বাহার আলি বাড়ির নং : n0130 বয়স : 47 লিঙ্গ : পুরুষ | ফটো উপলব্ধ | 490 | RGN1877851 | নাম : হারিনা বিবি স্বামীর নাম: সেক জামিরুদ্দিন বাড়ির নং : n0129 বয়স : 31 লিঙ্গ : মহিলা | ফটো উপলব্ধ |
| 491 | RGN1644111 | নাম : সেক আমির আলি পিতার নাম: সেক ইউসুফ আলি বাড়ির নং : n0129 বয়স : 34 লিঙ্গ : পুরুষ | ফটো উপলব্ধ | 492 | GWV2466142 | নাম : সেক জমিরুদ্দিন পিতার নাম: সেক ইউসুফ আলি বাড়ির নং : n0129 বয়স : 42 লিঙ্গ : পুরুষ | ফটো উপলব্ধ | 493 | RGN1574417 | নাম : আজিমা বিবি পিতার নাম: সেক ইউসুফ আলি বাড়ির নং : n0129 বয়স : 46 লিঙ্গ : মহিলা | ফটো উপলব্ধ |
| 494 | RGN2431872 | নাম : সৈদন বিবি স্বামীর নাম: সেক দিলসাদ বাড়ির নং : n0129 বয়স : 52 লিঙ্গ : মহিলা | ফটো উপলব্ধ | 495 | RGN2431385 | নাম : হামিদা বিবি স্বামীর নাম: সেক দিলবাহার বাড়ির নং : n0129 বয়স : 52 লিঙ্গ : মহিলা | ফটো উপলব্ধ | 496 | RGN2431377 | নাম : সেক দিলবাহার পিতার নাম: সেক ইউসুফ বাড়ির নং : n0129 বয়স : 57 লিঙ্গ : পুরুষ | ফটো উপলব্ধ |
| 497 | GWV2465888 | নাম : আলোপ জামিলা বিবি স্বামীর নাম: সেক মুরতোজা হোসেন বাড়ির নং : নো বয়স : 59 লিঙ্গ : মহিলা | ফটো উপলব্ধ | 498 | RGN1644087 | নাম : সেক সাহাজাহান পিতার নাম: সেক খালেক বাড়ির নং : n0137 বয়স : 43 লিঙ্গ : পুরুষ | ফটো উপলব্ধ | 499 | WB/29/200/102134 | নাম : সায়রা বিবি স্বামীর নাম: সেক হাসিবুল আলি বাড়ির নং : n0141 বয়স : 53 লিঙ্গ : মহিলা | ফটো উপলব্ধ |
| 500 | WB/29/200/102321 | নাম : সেক হাসিবুল আলি পিতার নাম: সেক পানু বাড়ির নং : n0141 বয়স : 57 লিঙ্গ : পুরুষ | ফটো উপলব্ধ | 501 | GWV2465896 | নাম : সেক মুরতোজা হোসেন পিতার নাম: সেক মহামুদ বাড়ির নং : n0226 বয়স : 74 লিঙ্গ : পুরুষ | ফটো উপলব্ধ | 502 | RGN1967033 | নাম : মুজিবর রহমান পিতার নাম: সেক হাসিবুল আলি বাড়ির নং : n0141 বয়স : 30 লিঙ্গ : পুরুষ | ফটো উপলব্ধ |
| 503 | RGN2065761 | নাম : সেক হামিদুল পিতার নাম: সেক দিলবাহার বাড়ির নং : n0129 বয়স : 29 লিঙ্গ : পুরুষ | ফটো উপলব্ধ | 504 | RGN1329432 | নাম : সেক জইদুল ইসলাম পিতার নাম: সেক সেরাফত আলি বাড়ির নং : n0148 বয়স : 37 লিঙ্গ : পুরুষ | ফটো উপলব্ধ | 505 | RGN1574375 | নাম : সেক হাফিজুল ইসলাম পিতার নাম: সেক সেরাফত আলি বাড়ির নং : n0148 বয়স : 34 লিঙ্গ : পুরুষ | ফটো উপলব্ধ |

বিধানসভা নির্বাচনক্ষেত্রের নং, নাম : 205-পাঁশকুড়া পশ্চিম
ভাগ নং, নাম : 2-নারান্দা পশ্চিম পাড়া (এন.এইচ-৬ এর দক্ষিণ পার্শ্ব)

| | | | | | |
|---|--------------------------------|---|--------------------------------|--|--------------------------|
| 506 নাম : সাহিদা বিবি স্বামীর নাম: সেক সওকত আলি বাড়ির নং : n0152 বয়স : 74 লিঙ্গ : মহিলা | RGN1877828 ফটো উপলব্ধ | 507 নাম : সেক রবিবুল পিতার নাম: সেক সওকত আলি বাড়ির নং : n0152 বয়স : 39 লিঙ্গ : পুরুষ | GWV2566602 ফটো উপলব্ধ | 508 নাম : সেক রিয়াসদ আলি পিতার নাম: সেক সওকত বাড়ির নং : n0152 বয়স : 51 লিঙ্গ : পুরুষ | RGN2336998 ফটো উপলব্ধ |
| 509 নাম : সেক সাজ্জাদ আলি পিতার নাম: সেক ইসলাম আলি বাড়ির নং : n0152 বয়স : 49 লিঙ্গ : পুরুষ | RGN1574425 ফটো উপলব্ধ | 510 নাম : সেক কাদের আলি পিতার নাম: সেক সওকত আলি বাড়ির নং : n0152 বয়স : 44 লিঙ্গ : পুরুষ | GWV2030708 ফটো উপলব্ধ | 511 নাম : আপসানা বিবি স্বামীর নাম: সেক সপিউল রহমান বাড়ির নং : N0152 বয়স : 29 লিঙ্গ : মহিলা | RGN2187458 ফটো উপলব্ধ |
| 512 নাম : নুরজাহান বিবি স্বামীর নাম: রিয়াসদ আলি বাড়ির নং : n0152 বয়স : 43 লিঙ্গ : মহিলা | GWV2030690 ফটো উপলব্ধ | 513 নাম : সেক সেরজুল পিতার নাম: সেক সওকত আলি বাড়ির নং : n0152 বয়স : 36 লিঙ্গ : পুরুষ | RGN1477207 ফটো উপলব্ধ | 514 নাম : সেক মুজিবুল পিতার নাম: সেক সাজ্জাদ আলি বাড়ির নং : n0152 বয়স : 36 লিঙ্গ : পুরুষ | RGN1329481 ফটো উপলব্ধ |
| 515 নাম : সেক সপিউল রহমান পিতার নাম: সেক সাজ্জাদ আলি বাড়ির নং : n0152 বয়স : 32 লিঙ্গ : পুরুষ | RGN1967082 ফটো উপলব্ধ | 516 নাম : সেক নুরমহম্মাদ আলি পিতার নাম: সেক রিয়াসদ আলি বাড়ির নং : n0152 বয়স : 31 লিঙ্গ : পুরুষ | RGN1967140 ফটো উপলব্ধ | 517 নাম : গজালা সাহিন স্বামীর নাম: এজাজুল হক বাড়ির নং : n0176 বয়স : 36 লিঙ্গ : মহিলা | RGN1766278 ফটো উপলব্ধ |
| 518 নাম : রিজওয়ানুল হক পিতার নাম: জিয়াউল হক বাড়ির নং : n0176 বয়স : 40 লিঙ্গ : পুরুষ | GWV2566610 ফটো উপলব্ধ | 519 নাম : ফরহা নাজ স্বামীর নাম: রিজওয়ানুল হক বাড়ির নং : n0176 বয়স : 37 লিঙ্গ : মহিলা | RGN1766138 ফটো উপলব্ধ | 520 নাম : বিলকিস রিকি স্বামীর নাম: সেক আপতার আলি বাড়ির নং : এন0148 বয়স : 27 লিঙ্গ : মহিলা | RGN2224376 ফটো উপলব্ধ |
| 521 নাম : সেক মহম্মাদ আসরফ হোসেন পিতার নাম: সেক মুরতোহা হোসেন বাড়ির নং : n0183 বয়স : 35 লিঙ্গ : পুরুষ | RGN1476902 ফটো উপলব্ধ | 522 নাম : মুন্নি বিবি স্বামীর নাম: সেক এনায়েত হোসেন বাড়ির নং : n0201 বয়স : 68 লিঙ্গ : মহিলা | RGN1766229 ফটো উপলব্ধ | 523 নাম : রশনি বিবি স্বামীর নাম: সেক নওসাদ আলি বাড়ির নং : N0152 বয়স : 31 লিঙ্গ : মহিলা | NKP2049229 ফটো উপলব্ধ |
| 524 নাম : মামনি খাতুন স্বামীর নাম: সেক সেরাজুল বাড়ির নং : N0152 বয়স : 35 লিঙ্গ : মহিলা | RGN1582048 ফটো উপলব্ধ | 525 নাম : সেক সামিদুল পিতার নাম: সেক দিলবাহার বাড়ির নং : এন0129 বয়স : 26 লিঙ্গ : পুরুষ | RGN2223212 ফটো উপলব্ধ | 526 নাম : সেক আইজার আলি পিতার নাম: সেক লিয়াকত আলি বাড়ির নং : এন0188 বয়স : 26 লিঙ্গ : পুরুষ | RGN2224244 ফটো উপলব্ধ |
| 527 নাম : সেক ইমরান আলি পিতার নাম: সেক আব্দুল রহমান বাড়ির নং : এন0149 বয়স : 29 লিঙ্গ : পুরুষ | RGN2224228 ফটো উপলব্ধ | 528 নাম : সেক ইমরান হোসেন পিতার নাম: সেক হাসিবুল আলি বাড়ির নং : এন0141 বয়স : 26 লিঙ্গ : পুরুষ | RGN2224392 ফটো উপলব্ধ | 529 নাম : রানি বিবি স্বামীর নাম: সেক রবিবুল বাড়ির নং : n0152 বয়স : 39 লিঙ্গ : মহিলা | RGN2065811 ফটো উপলব্ধ |
| 530 নাম : সুলতানা বিবি স্বামীর নাম: সেক কাদের আলি বাড়ির নং : n0152 বয়স : 41 লিঙ্গ : মহিলা | GWV2630978 ফটো উপলব্ধ | 531 নাম : সমীরুন নিশা স্বামীর নাম: জিয়াউল হক বাড়ির নং : n0176 বয়স : 73 লিঙ্গ : মহিলা | RGN2457760 ফটো উপলব্ধ | 532 নাম : সেক নূর আলম পিতার নাম: সেক রিয়াসদ আলি বাড়ির নং : N0152 বয়স : 27 লিঙ্গ : পুরুষ | RGN2187300 ফটো উপলব্ধ |
| 533 নাম : তমিজান বিবি স্বামীর নাম: সেখ ইউসুফ আলি বাড়ির নং : n0129 বয়স : 73 লিঙ্গ : মহিলা | WB/29/200/102178 ফটো উপলব্ধ | 534 নাম : উমেজান বিবি পিতার নাম: সেক বাসিরুদ্দিন বাড়ির নং : n0151 বয়স : 68 লিঙ্গ : মহিলা | WB/29/200/102165 ফটো উপলব্ধ | 535 নাম : সেখ তৈমুর সুলতান পিতার নাম: সেখ রুস্তম আলি বাড়ির নং : n0147 বয়স : 68 লিঙ্গ : পুরুষ | RGN3010758 ফটো উপলব্ধ |

বিধানসভা নির্বাচনক্ষেত্রের নং, নাম : 205-পাঁশকুড়া পশ্চিম
ভাগ নং, নাম : 2-নারান্দা পশ্চিম পাড়া (এন.এইচ-৬ এর দক্ষিণ পার্শ্ব)

| | | | | | |
|--|--------------------------------|---|--------------------------------|---|--------------------------------|
| 536 নাম : মর্জিনা বিবি পিতার নাম : কবিুল্লাহ আলী বাড়ির নং : n0176 বয়স : 51 লিঙ্গ : মহিলা | RG2527448 ফটো উপলব্ধ | 537 নাম : জায়দা বিবি স্বামীর নাম : সেখ সেরাফত আলি বাড়ির নং : n0148 বয়স : 55 লিঙ্গ : মহিলা | WB/29/200/102159 ফটো উপলব্ধ | 538 নাম : সেখ লিয়াকত আলি পিতার নাম : সেখ কওসর আলি বাড়ির নং : n0148 বয়স : 60 লিঙ্গ : পুরুষ | RG2431781 ফটো উপলব্ধ |
| 539 নাম : আঙ্গুরা বিবি স্বামীর নাম : সেখ লিয়াকত আলি বাড়ির নং : n0148 বয়স : 53 লিঙ্গ : মহিলা | WB/29/200/102415 ফটো উপলব্ধ | 540 নাম : সেখ নওসদ আলি পিতার নাম : সেখ সওকত আলি বাড়ির নং : n0152 বয়স : 51 লিঙ্গ : পুরুষ | GWV1587948 ফটো উপলব্ধ | 541 নাম : এজাজুল হক পিতার নাম : হুমায়ুন হক বাড়ির নং : n0176 বয়স : 46 লিঙ্গ : পুরুষ | WB/29/200/102133 ফটো উপলব্ধ |
| 542 নাম : সোনিয়া বিবি স্বামীর নাম : সেক রবিউল ইসলাম বাড়ির নং : N0142 বয়স : 33 লিঙ্গ : মহিলা | RG2143469 ফটো উপলব্ধ | 543 নাম : আনসারী বিবি স্বামীর নাম : সেক সাহালাম বাড়ির নং : n0140 বয়স : 35 লিঙ্গ : মহিলা | RG1877935 ফটো উপলব্ধ | 544 নাম : সেক সাজাহুল পিতার নাম : সেক তৈমুল বাড়ির নং : n0140 বয়স : 38 লিঙ্গ : পুরুষ | GWV2630952 ফটো উপলব্ধ |
| 545 নাম : রোজিনা বেগম স্বামীর নাম : সেক সাজাহুল বাড়ির নং : n0140 বয়স : 33 লিঙ্গ : মহিলা | RG1967058 ফটো উপলব্ধ | 546 নাম : সেক সামিদুল আলি পিতার নাম : সেক তৈমুল আলি বাড়ির নং : n0140 বয়স : 32 লিঙ্গ : পুরুষ | RG1766112 ফটো উপলব্ধ | 547 নাম : সেক রেজাবুল পিতার নাম : সেক পানু বাড়ির নং : n0142 বয়স : 58 লিঙ্গ : পুরুষ | RG3013240 ফটো উপলব্ধ |
| 548 নাম : রাজিনা বিবি স্বামীর নাম : সেখ রাজাবুল বাড়ির নং : n0142 বয়স : 53 লিঙ্গ : মহিলা | WB/29/200/102135 ফটো উপলব্ধ | 549 নাম : সেক রবিউল ইসলাম পিতার নাম : সেক রেজাবুল ইসলাম বাড়ির নং : n0142 বয়স : 37 লিঙ্গ : পুরুষ | RG1477215 ফটো উপলব্ধ | 550 নাম : সেখ নেজামুদ্দিন পিতার নাম : সেখ গফুর বাড়ির নং : n0143 বয়স : 83 লিঙ্গ : পুরুষ | WB/29/200/102356 ফটো উপলব্ধ |
| 551 নাম : সালেহা বিবি স্বামীর নাম : সেখ নেজামুদ্দিন বাড়ির নং : n0143 বয়স : 78 লিঙ্গ : মহিলা | WB/29/200/102346 ফটো উপলব্ধ | 552 নাম : সেখ সানোয়ার আলি পিতার নাম : সেক নেজামুদ্দিন বাড়ির নং : n0143 বয়স : 52 লিঙ্গ : পুরুষ | RG2431674 ফটো উপলব্ধ | 553 নাম : রেশমা বিবি স্বামীর নাম : সেখ জাহাঙ্গীর বাড়ির নং : n0143 বয়স : 34 লিঙ্গ : মহিলা | RG1574409 ফটো উপলব্ধ |
| 554 নাম : গুলবাহার বিবি স্বামীর নাম : সেক সানোয়ার আলি বাড়ির নং : n0143 বয়স : 43 লিঙ্গ : মহিলা | GWV2630911 ফটো উপলব্ধ | 555 নাম : আনসুরা বিবি স্বামীর নাম : আনোয়ার আলি বাড়ির নং : n0143 বয়স : 43 লিঙ্গ : মহিলা | GWV2254035 ফটো উপলব্ধ | 556 নাম : সেক জুমন আলি পিতার নাম : নেজামুদ্দিন বাড়ির নং : n0143 বয়স : 43 লিঙ্গ : পুরুষ | GWV2254043 ফটো উপলব্ধ |
| 557 নাম : সেক রাজু পিতার নাম : সেক নেজামুদ্দিন বাড়ির নং : n0143 বয়স : 41 লিঙ্গ : পুরুষ | GWV2630929 ফটো উপলব্ধ | 558 নাম : রাজিয়া বিবি স্বামীর নাম : সেক জুমান আলি বাড়ির নং : n0143 বয়স : 40 লিঙ্গ : মহিলা | RG1329440 ফটো উপলব্ধ | 559 নাম : সেক মহম্মদ কোরবান পিতার নাম : সেখ সুবেদার বাড়ির নং : n0144 বয়স : 68 লিঙ্গ : পুরুষ | GWV1587146 ফটো উপলব্ধ |
| 560 নাম : আবেদা বিবি স্বামীর নাম : মহম্মদ কোরবান বাড়ির নং : n0144 বয়স : 58 লিঙ্গ : মহিলা | WB/29/200/102115 ফটো উপলব্ধ | 561 নাম : হাসিনা বিবি স্বামীর নাম : সেখ জব্বার বাড়ির নং : n0146 বয়স : 73 লিঙ্গ : মহিলা | GWV2514701 ফটো উপলব্ধ | 562 নাম : সেক রসিদুল আলি পিতার নাম : সেক রুস্তম আলি বাড়ির নং : n0147 বয়স : 42 লিঙ্গ : পুরুষ | RG1644103 ফটো উপলব্ধ |
| 563 নাম : জাহানারা বিবি স্বামীর নাম : সেক রসিদুল আলি বাড়ির নং : n0147 বয়স : 35 লিঙ্গ : মহিলা | RG1877737 ফটো উপলব্ধ | 564 নাম : সেক আশিক আলি পিতার নাম : তাহেমুর সুলতান সেখ বাড়ির নং : এন0389 বয়স : 21 লিঙ্গ : পুরুষ | RG2892644 ফটো উপলব্ধ | 565 নাম : সেখ সেরাফত আলি পিতার নাম : সেখ কওসর আলি বাড়ির নং : n0148 বয়স : 63 লিঙ্গ : পুরুষ | WB/29/200/102168 ফটো উপলব্ধ |

বিধানসভা নির্বাচনক্ষেত্রের নং, নাম : 205-পাঁশকুড়া পশ্চিম
ভাগ নং, নাম : 2-নারায়ণ পশ্চিম পাড়া (এন.এইচ-৬ এর দক্ষিণ পার্শ্ব)

| | | | | | |
|--|------------------|--|------------------|--|------------------|
| 566 | RGN2941953 | 567 | GWV2030682 | 568 | GWV2466126 |
| নাম : সেক মহব্বত আলি পিতার নাম: সেক কওসর আলি বাড়ির নং : n0148 বয়স : 55 লিঙ্গ : পুরুষ | ফটো উপলব্ধ | নাম : সুলতানা বিবি স্বামীর নাম: মহব্বত আলি বাড়ির নং : n0148 বয়স : 46 লিঙ্গ : মহিলা | ফটো উপলব্ধ | নাম : লজিমা বিবি স্বামীর নাম: জয়দুল খাঁন বাড়ির নং : n0151 বয়স : 40 লিঙ্গ : মহিলা | ফটো উপলব্ধ |
| 569 | RGN1877802 | 570 | RGN1877810 | 571 | RGN1644004 |
| নাম : সেক সরিফুল ইসলাম পিতার নাম: সেক সেরাফৎ আলি বাড়ির নং : n0148 বয়স : 32 লিঙ্গ : পুরুষ | ফটো উপলব্ধ | নাম : সেক রফিকুল ইসলাম পিতার নাম: সেক সেরাফৎ আলি বাড়ির নং : n0148 বয়স : 31 লিঙ্গ : পুরুষ | ফটো উপলব্ধ | নাম : সেক আপতার আলি পিতার নাম: সেক লিয়াকত আলি বাড়ির নং : n0148 বয়স : 35 লিঙ্গ : পুরুষ | ফটো উপলব্ধ |
| 572 | WB/29/200/102391 | 573 | RGN1329424 | 574 | RGN1967173 |
| নাম : নুরজাহান বিবি স্বামীর নাম: সেখ সোলেমান বাড়ির নং : n0149 বয়স : 73 লিঙ্গ : মহিলা | ফটো উপলব্ধ | নাম : সেক রাজু পিতার নাম: সেক সোলেমান বাড়ির নং : n0149 বয়স : 37 লিঙ্গ : পুরুষ | ফটো উপলব্ধ | নাম : সাজেদা বিবি স্বামীর নাম: সেক রাজু বাড়ির নং : n0149 বয়স : 33 লিঙ্গ : মহিলা | ফটো উপলব্ধ |
| 575 | RGN1877745 | 576 | RGN2955912 | 577 | RGN2942027 |
| নাম : সেক সাহাজাহান পিতার নাম: সেক আব্দুল রহমান বাড়ির নং : n0149 বয়স : 32 লিঙ্গ : পুরুষ | ফটো উপলব্ধ | নাম : জরিণা খাতুন স্বামীর নাম: সেক সাহাজাহান বাড়ির নং : 005 বয়স : 26 লিঙ্গ : মহিলা | ফটো উপলব্ধ | নাম : মনিষা খাতুন স্বামীর নাম: সেক ইমরান আদি বাড়ির নং : এন00149 বয়স : 23 লিঙ্গ : মহিলা | ফটো উপলব্ধ |
| 578 | RGN2143378 | 579 | RGN1644053 | 580 | RGN2956563 |
| নাম : সেক মসিরুদ্দিন রহমান পিতার নাম: সেক মনতাজ আলি বাড়ির নং : n0130 বয়স : 28 লিঙ্গ : পুরুষ | ফটো উপলব্ধ | নাম : আসমিনআরা বিবি স্বামীর নাম: সেক সাহাজাহান বাড়ির নং : n0137 বয়স : 34 লিঙ্গ : মহিলা | ফটো উপলব্ধ | নাম : সেক আকতার আলি পিতার নাম: সেক সাহাজাহান আলি বাড়ির নং : নারায়ণ বয়স : 21 লিঙ্গ : পুরুষ | ফটো উপলব্ধ |
| 581 | RGN1766104 | 582 | RGN1967041 | 583 | WB/29/200/102155 |
| নাম : সেক গোলাম মইনুদ্দিন পিতার নাম: সেক পিয়ার আলি বাড়ির নং : n0139 বয়স : 33 লিঙ্গ : পুরুষ | ফটো উপলব্ধ | নাম : সেক জালাল আলি পিতার নাম: সেক পিয়ার আলি বাড়ির নং : n0139 বয়স : 30 লিঙ্গ : পুরুষ | ফটো উপলব্ধ | নাম : সেখ হাসেম আলি পিতার নাম: সেক বাহার আলি বাড়ির নং : n0139 বয়স : 59 লিঙ্গ : পুরুষ | ফটো উপলব্ধ |
| 584 | WB/29/200/102253 | 585 | WB/29/200/102251 | 586 | WB/29/200/102064 |
| নাম : মমতাজ বিবি স্বামীর নাম: সেখ পিয়ার বাড়ির নং : n0139 বয়স : 59 লিঙ্গ : মহিলা | ফটো উপলব্ধ | নাম : রিজিয়া বিবি স্বামীর নাম: সেখ হাসেম বাড়ির নং : n0139 বয়স : 53 লিঙ্গ : মহিলা | ফটো উপলব্ধ | নাম : তহিরণ বিবি স্বামীর নাম: সেখ পানু বাড়ির নং : n0140 বয়স : 83 লিঙ্গ : মহিলা | ফটো উপলব্ধ |
| 587 | WB/29/200/102419 | 588 | GWV2630945 | 589 | RGN2143436 |
| নাম : শাকিনা বিবি স্বামীর নাম: সেখ তেমুল আলি বাড়ির নং : n0140 বয়স : 55 লিঙ্গ : মহিলা | ফটো উপলব্ধ | নাম : সেক সাহাজাহান পিতার নাম: সেক তেমুল বাড়ির নং : n0140 বয়স : 41 লিঙ্গ : পুরুষ | ফটো উপলব্ধ | নাম : ডলি বিবি স্বামীর নাম: সেক হাফিজুল ইসলাম বাড়ির নং : N0148 বয়স : 31 লিঙ্গ : মহিলা | ফটো উপলব্ধ |
| 590 | RGN2187490 | 591 | RGN1766013 | 592 | RGN1390848 |
| নাম : মারুফা আফরিন পিতার নাম: সেক মুরতোজা হোসেন বাড়ির নং : N0226 বয়স : 27 লিঙ্গ : মহিলা | ফটো উপলব্ধ | নাম : সেক মহম্মদ মহসিন পিতার নাম: সেক আব্দুল রহমান বাড়ির নং : n0212 বয়স : 54 লিঙ্গ : পুরুষ | ফটো উপলব্ধ | নাম : ফাতেমা বিবি স্বামীর নাম: রেজাবুল ইসলাম সেক বাড়ির নং : n0295 বয়স : 37 লিঙ্গ : মহিলা | ফটো উপলব্ধ |
| 593 | RGN2179422 | 594 | RGN2187326 | 595 | RGN2187334 |
| নাম : সঞ্জিরা বিবি স্বামীর নাম: সেক রাজু বাড়ির নং : N0143 বয়স : 33 লিঙ্গ : মহিলা | ফটো উপলব্ধ | নাম : সেক গোলাম মুস্তাফা পিতার নাম: সেক সাজ্জাত আলি বাড়ির নং : N0152 বয়স : 29 লিঙ্গ : পুরুষ | ফটো উপলব্ধ | নাম : সেক গোলাম মুর্তেজা পিতার নাম: সেক সাজ্জাত আলি বাড়ির নং : N0152 বয়স : 27 লিঙ্গ : পুরুষ | ফটো উপলব্ধ |

বিধানসভা নির্বাচনক্ষেত্রের নং, নাম : 205-পাঁশকুড়া পশ্চিম
ভাগ নং, নাম : 2-নারান্দা পশ্চিম পাড়া (এন.এইচ-৬ এর দক্ষিণ পার্শ্ব)

| | | | | | |
|--|--------------------------|--|--------------------------|---|--------------------------|
| 596 নাম : সবনম বিবি স্বামীর নাম: সেক মুজিবর বাড়ির নং : N0152 বয়স : 28 লিঙ্গ : মহিলা | RGN2187391 ফটো উপলব্ধ | 597 নাম : সেক রেয়াজুদ্দিন পিতার নাম: সেক মুসলেম আলি বাড়ির নং : N0006 বয়স : 31 লিঙ্গ : পুরুষ | RGN2143477 ফটো উপলব্ধ | 598 নাম : নারগিস বিবি স্বামীর নাম: সেক জইদুল ইসলাম বাড়ির নং : N0148 বয়স : 30 লিঙ্গ : মহিলা | RGN2143493 ফটো উপলব্ধ |
| 599 নাম : সেক রফিক আলি পিতার নাম: সেক অনোয়ার আলি বাড়ির নং : n0143 বয়স : 25 লিঙ্গ : পুরুষ | RGN2565505 ফটো উপলব্ধ | 600 নাম : সেক তৈমুল আলি পিতার নাম: সেক পান বাড়ির নং : n0140 বয়স : 65 লিঙ্গ : পুরুষ | RGN2583292 ফটো উপলব্ধ | 601 নাম : সেক দিলসাদ পিতার নাম: সেক ইউসুফ বাড়ির নং : n0129 বয়স : 55 লিঙ্গ : পুরুষ | RGN2431740 ফটো উপলব্ধ |
| 602 নাম : সেক মনজিৎ আলি পিতার নাম: সেক অনোয়ার আলি বাড়ির নং : N0143 বয়স : 27 লিঙ্গ : পুরুষ | RGN2224210 ফটো উপলব্ধ | 603 নাম : সেক আনোয়ার আলি পিতার নাম: সেক নিজামুদ্দিন বাড়ির নং : n0143 বয়স : 54 লিঙ্গ : পুরুষ | RGN2576064 ফটো উপলব্ধ | 604 নাম : নিকহাত ফাতমা স্বামীর নাম: সেক আফ্রাজ আহমদ বাড়ির নং : নং176 বয়স : 38 লিঙ্গ : মহিলা | RGN1879386 ফটো উপলব্ধ |
| 605 নাম : আফরোজ আহমদ পিতার নাম: আব্দুল মান্নান বাড়ির নং : নং176 বয়স : 44 লিঙ্গ : পুরুষ | GWV2032050 ফটো উপলব্ধ | 606 নাম : সেক তৌকির রসুল পিতার নাম: সেক জমিরুদ্দিন বাড়ির নং : এন0316 বয়স : 23 লিঙ্গ : পুরুষ | RGN2624534 ফটো উপলব্ধ | 607 নাম : সেক মতিজুল রহমান পিতার নাম: সেক মনতাজ আলি বাড়ির নং : এন0130 বয়স : 27 লিঙ্গ : পুরুষ | RGN2661106 ফটো উপলব্ধ |
| 608 নাম : সকুরন বিবি স্বামীর নাম: সেখ উম্মার আলি বাড়ির নং : n0145 বয়স : 58 লিঙ্গ : মহিলা | RGN2644060 ফটো উপলব্ধ | 609 নাম : সেক সালামত পিতার নাম: সেক দিলসাদ বাড়ির নং : N0129 বয়স : 28 লিঙ্গ : পুরুষ | RGN2143535 ফটো উপলব্ধ | 610 নাম : সালমা বানু বিবি স্বামীর নাম: সেক নূরমহম্মদ ইব্রাহিম বাড়ির নং : n0311 বয়স : 34 লিঙ্গ : মহিলা | RGN1529122 ফটো উপলব্ধ |
| 611 নাম : সেক উম্মার আলি পিতার নাম: সেক বাহার আলি বাড়ির নং : n0145 বয়স : 66 লিঙ্গ : পুরুষ | RGN2644227 ফটো উপলব্ধ | 612 নাম : মুজিদান বিবি স্বামীর নাম: সেক সাজদা আলি বাড়ির নং : n0152 বয়স : 53 লিঙ্গ : মহিলা | GWV2696276 ফটো উপলব্ধ | 613 নাম : হাবিবা খাতুন স্বামীর নাম: সেক নূরমহম্মদ আলি বাড়ির নং : এন0152 বয়স : 26 লিঙ্গ : মহিলা | RGN2899573 ফটো উপলব্ধ |
| 614 নাম : সেক সাজিদ আলি পিতার নাম: সেক কাদের আলি বাড়ির নং : এন0152 বয়স : 21 লিঙ্গ : পুরুষ | RGN2896884 ফটো উপলব্ধ | 615 নাম : ফিরোজ আহমদ পিতার নাম: আব্দুল মান্নান বাড়ির নং : n0176 বয়স : 51 লিঙ্গ : পুরুষ | GWV2573236 ফটো উপলব্ধ | 616 নাম : কাহকাশান পরভিন স্বামীর নাম: ফিরোজ আহমদ বাড়ির নং : n0176 বয়স : 46 লিঙ্গ : মহিলা | RGN1877836 ফটো উপলব্ধ |
| 617 নাম : ইমতেয়াজুল হক পিতার নাম: জিয়াউল হক বাড়ির নং : n0176 বয়স : 51 লিঙ্গ : পুরুষ | RGN2681294 ফটো উপলব্ধ | 618 নাম : সেক মুসকান পিতার নাম: সেক মহম্মদ মহসীন বাড়ির নং : এন0212 বয়স : 23 লিঙ্গ : মহিলা | RGN2694974 ফটো উপলব্ধ | 619 নাম : সেক সাবির আলি পিতার নাম: সেক হাসিম আলি বাড়ির নং : এন0139 বয়স : 24 লিঙ্গ : পুরুষ | RGN2734515 ফটো উপলব্ধ |
| 620 নাম : ফরজানা বিবি স্বামীর নাম: সেক সমিদুল আলি বাড়ির নং : এন0140 বয়স : 27 লিঙ্গ : মহিলা | RGN2806008 ফটো উপলব্ধ | 621 নাম : জাকির খান পিতার নাম: জইদুল খান বাড়ির নং : এন0145 বয়স : 24 লিঙ্গ : পুরুষ | RGN2806040 ফটো উপলব্ধ | 622 নাম : স্ক আরসাদ পিতার নাম: সেক দিলসাদ সেক এরসাদ বাড়ির নং : এন0129 বয়স : 23 লিঙ্গ : পুরুষ | RGN2807477 ফটো উপলব্ধ |
| 623 নাম : রুবিনা বিবি স্বামীর নাম: সেক হামিদুল বাড়ির নং : এন0145 বয়স : 22 লিঙ্গ : মহিলা | RGN2890754 ফটো উপলব্ধ | 624 নাম : সেক জাহাঙ্গীর আলি পিতার নাম: সেখ নেজামুদ্দিন বাড়ির নং : n0143 বয়স : 51 লিঙ্গ : পুরুষ | RGN2846434 ফটো উপলব্ধ | 625 নাম : সেক সোয়েল আলি পিতার নাম: সেক উম্মার আলি বাড়ির নং : n0145 বয়স : 30 লিঙ্গ : পুরুষ | RGN2065779 ফটো উপলব্ধ |

বিধানসভা নির্বাচনক্ষেত্রের নং, নাম : 205-পাঁশকুড়া পশ্চিম
ভাগ নং, নাম : 2-নারান্দা পশ্চিম পাড়া (এন.এইচ-৬ এর দক্ষিণ পার্শ্ব)

| | | | | | |
|---|------------------|--|------------|---|------------------|
| 626 | RGN1100908 | 627 | GWV2001261 | 628 | RGN1877901 |
| নাম : সেক সেলিম আলি পিতার নাম : সেক উম্মার আলি বাড়ির নং : n0145 বয়স : 36 লিঙ্গ : পুরুষ | ফটো উপলব্ধ | নাম : সেক জমিরুদ্দিন পিতার নাম : সেক মহম্মদ রইস বাড়ির নং : n0316 বয়স : 48 লিঙ্গ : পুরুষ | ফটো উপলব্ধ | নাম : মানুয়ারা বিবি স্বামীর নাম : সেক সেলিম আলি বাড়ির নং : n0145 বয়স : 33 লিঙ্গ : মহিলা | ফটো উপলব্ধ |
| 629 | RGN2822377 | 630 | GWV2630937 | 631 | RGN1477140 |
| নাম : মৌসুমী রাউত স্বামীর নাম : কালীপদ রাউত বাড়ির নং : এন0139 বয়স : 47 লিঙ্গ : মহিলা | ফটো উপলব্ধ | নাম : সেক রাজা পিতার নাম : সেক নেজামুদ্দিন বাড়ির নং : n0173 বয়স : 42 লিঙ্গ : পুরুষ | ফটো উপলব্ধ | নাম : সুপ্রিয়া পন্ডা(আচার্য্য) স্বামীর নাম : রামপদ আচার্য্য বাড়ির নং : n0173 বয়স : 37 লিঙ্গ : মহিলা | ফটো উপলব্ধ |
| 632 | GWV2254134 | 633 | RGN2143501 | 634 | WB/29/200/102354 |
| নাম : রামপদ আচার্য্য পিতার নাম : অজিত আচার্য্য বাড়ির নং : n0173 বয়স : 49 লিঙ্গ : পুরুষ | ফটো উপলব্ধ | নাম : রেশমা বিবি স্বামীর নাম : সেক রাজা বাড়ির নং : n0173 বয়স : 32 লিঙ্গ : মহিলা | ফটো উপলব্ধ | নাম : সেক জামসেদ আলি পিতার নাম : সেখ মহম্মদহোসেন বাড়ির নং : n0135 বয়স : 63 লিঙ্গ : পুরুষ | ফটো উপলব্ধ |
| 635 | GWV1588136 | 636 | GWV2514727 | 637 | WB/29/200/102504 |
| নাম : সেক আলাউদ্দিন আলি পিতার নাম : সেক জিননাৎ আলি বাড়ির নং : নারান্দা বয়স : 52 লিঙ্গ : পুরুষ | ফটো উপলব্ধ | নাম : বেবিয়া বিবি স্বামীর নাম : সেক আলাউদ্দিন আলি বাড়ির নং : n0181 বয়স : 44 লিঙ্গ : মহিলা | ফটো উপলব্ধ | নাম : জায়দা বিবি স্বামীর নাম : জামসেদ আলি বাড়ির নং : n0135 বয়স : 58 লিঙ্গ : মহিলা | ফটো উপলব্ধ |
| 638 | RGN2806065 | 639 | RGN2224335 | 640 | RGN2568699 |
| নাম : সেক বাহারুদ্দীন আলি পিতার নাম : সেক আলাউদ্দিন আলি বাড়ির নং : এন0181 বয়স : 23 লিঙ্গ : পুরুষ | ফটো উপলব্ধ | নাম : সেক মহম্মদ জামসেদ আলি পিতার নাম : সেক জামসেদ আলি বাড়ির নং : এন0135 বয়স : 27 লিঙ্গ : পুরুষ | ফটো উপলব্ধ | নাম : সেক জাকির আলি পিতার নাম : সেক জামসেদ আলি বাড়ির নং : n0135 বয়স : 25 লিঙ্গ : পুরুষ | ফটো উপলব্ধ |
| 641 | GWV1368570 | 642 | RGN1101302 | 643 | WB/29/200/102494 |
| নাম : সেক মহম্মদ ইব্রাহিম পিতার নাম : সেক সামসুদ্দিন বাড়ির নং : n0310 বয়স : 47 লিঙ্গ : পুরুষ | ফটো উপলব্ধ | নাম : অর্পিতা কর পিতার নাম : কানুবন্ধু কর বাড়ির নং : n0164 বয়স : 40 লিঙ্গ : মহিলা | ফটো উপলব্ধ | নাম : কবিতা কর স্বামীর নাম : কানুবন্ধু কর বাড়ির নং : n0164 বয়স : 53 লিঙ্গ : মহিলা | ফটো উপলব্ধ |
| 644 | WB/29/200/102162 | 645 | RGN1967108 | 646 | GWV2466159 |
| নাম : কানুবন্ধু কর পিতার নাম : সুরথ বন্ধু কর বাড়ির নং : n0164 বয়স : 73 লিঙ্গ : পুরুষ | ফটো উপলব্ধ | নাম : তুলিকা সাহাকর স্বামীর নাম : সুদীপ কর বাড়ির নং : n0163 বয়স : 35 লিঙ্গ : মহিলা | ফটো উপলব্ধ | নাম : সুদীপ কর পিতার নাম : সুনীমল কর বাড়ির নং : n0163 বয়স : 42 লিঙ্গ : পুরুষ | ফটো উপলব্ধ |
| 647 | WB/29/200/102234 | 648 | RGN2627941 | 649 | GWV2254159 |
| নাম : অঞ্জলী কর স্বামীর নাম : সুনীমল কর বাড়ির নং : n0163 বয়স : 68 লিঙ্গ : মহিলা | ফটো উপলব্ধ | নাম : দেবাস্নন কর পিতার নাম : কানুবন্ধু কর বাড়ির নং : এন0164 বয়স : 24 লিঙ্গ : পুরুষ | ফটো উপলব্ধ | নাম : পার্থ সারথি করণ পিতার নাম : বিভূতি ভূষণ করণ বাড়ির নং : n0122 বয়স : 57 লিঙ্গ : পুরুষ | ফটো উপলব্ধ |
| 650 | GWV2513943 | 651 | RGN1643873 | 652 | GWV2514073 |
| নাম : সোহারা খাতুন স্বামীর নাম : উদারক আলি খান বাড়ির নং : n0227 বয়স : 53 লিঙ্গ : মহিলা | ফটো উপলব্ধ | নাম : মিনারা খাতুন পিতার নাম : সেক মহম্মদ মহসিন খাতুন বাড়ির নং : n0214 বয়স : 50 লিঙ্গ : মহিলা | ফটো উপলব্ধ | নাম : তাবারক আলি খাঁন পিতার নাম : সাহাদাত আলি খাঁন বাড়ির নং : n0182 বয়স : 63 লিঙ্গ : পুরুষ | ফটো উপলব্ধ |
| 653 | RGN1967132 | 654 | CGD1361740 | 655 | RGN1967074 |
| নাম : সুরাজ খাঁন পিতার নাম : তাবারক আলি খাঁন বাড়ির নং : n0182 বয়স : 30 লিঙ্গ : পুরুষ | ফটো উপলব্ধ | নাম : টুম্পা গুছাইত (দে) স্বামীর নাম : শৈবাল দে বাড়ির নং : n0270 বয়স : 45 লিঙ্গ : মহিলা | ফটো উপলব্ধ | নাম : সোমনাথ ঘোষ পিতার নাম : বিশনাথ ঘোষ বাড়ির নং : n0166 বয়স : 31 লিঙ্গ : পুরুষ | ফটো উপলব্ধ |

বিধানসভা নির্বাচনক্ষেত্রের নং, নাম : 205-পাঁশকুড়া পশ্চিম
ভাগ নং, নাম : 2-নারান্দা পশ্চিম পাড়া (এন.এইচ-৬ এর দক্ষিণ পার্শ্ব)

| | | | | | |
|--|------------------|---|------------------|---|------------------|
| 656 | WB/29/200/102395 | 657 | RGN2734465 | 658 | GWV2029874 |
| নাম : বিশ্বনাথ ঘোষ পিতার নাম: নরেন্দ্র ঘোষ বাড়ির নং : n0166 বয়স : 68 লিঙ্গ : পুরুষ | ফটো উপলব্ধ | নাম : বিন্দু দেবী কেওট স্বামীর নাম: মোহন কুমার কেওট বাড়ির নং : এন0061 বয়স : 38 লিঙ্গ : মহিলা | ফটো উপলব্ধ | নাম : আশীষ চক্রবর্তী পিতার নাম: কার্তিক চক্রবর্তী বাড়ির নং : n0061 বয়স : 42 লিঙ্গ : পুরুষ | ফটো উপলব্ধ |
| 659 | WB/29/200/099152 | 660 | GWV2573038 | 661 | GWV2566313 |
| নাম : অঞ্জলী চক্রবর্তী স্বামীর নাম: কার্তিক চক্রবর্তী বাড়ির নং : n0061 বয়স : 66 লিঙ্গ : মহিলা | ফটো উপলব্ধ | নাম : সরোজ চক্রবর্তী পিতার নাম: মদন মোহন চক্রবর্তী বাড়ির নং : n0262 বয়স : 65 লিঙ্গ : পুরুষ | ফটো উপলব্ধ | নাম : শ্রীমন্ত চক্রবর্তী পিতার নাম: সরোজ চক্রবর্তী বাড়ির নং : n0254 বয়স : 39 লিঙ্গ : পুরুষ | ফটো উপলব্ধ |
| 662 | RGN1766195 | 663 | RGN1574441 | 664 | GWV2031185 |
| নাম : মহম্মায়া মিশ্র (চক্রবর্তী) স্বামীর নাম: সন্দীপ চক্রবর্তী বাড়ির নং : n0177 বয়স : 32 লিঙ্গ : মহিলা | ফটো উপলব্ধ | নাম : রানু ব্যানার্জী (চক্রবর্তী) স্বামীর নাম: সুদীপ চক্রবর্তী বাড়ির নং : n0177 বয়স : 36 লিঙ্গ : মহিলা | ফটো উপলব্ধ | নাম : সুদীপ চক্রবর্তী পিতার নাম: গনেশ চক্রবর্তী বাড়ির নং : n0177 বয়স : 43 লিঙ্গ : পুরুষ | ফটো উপলব্ধ |
| 665 | GWV2031193 | 666 | WB/29/200/102294 | 667 | WB/29/200/102341 |
| নাম : সন্দীপ চক্রবর্তী পিতার নাম: গনেশ চক্রবর্তী বাড়ির নং : n0177 বয়স : 43 লিঙ্গ : পুরুষ | ফটো উপলব্ধ | নাম : সন্দ্যা চক্রবর্তী স্বামীর নাম: গনেশ চক্রবর্তী বাড়ির নং : n0177 বয়স : 60 লিঙ্গ : মহিলা | ফটো উপলব্ধ | নাম : গনেশ চক্রবর্তী পিতার নাম: সত্য চক্রবর্তী বাড়ির নং : n0177 বয়স : 68 লিঙ্গ : পুরুষ | ফটো উপলব্ধ |
| 668 | RGN1765965 | 669 | WB/29/200/099011 | 670 | RGN1575604 |
| নাম : সুচিত্রা অধিকারী (চক্রবর্তী) স্বামীর নাম: আশীষ চক্রবর্তী বাড়ির নং : n0061 বয়স : 32 লিঙ্গ : মহিলা | ফটো উপলব্ধ | নাম : কার্তিক চক্রবর্তী পিতার নাম: সত্যচরন চক্রবর্তী বাড়ির নং : n0061 বয়স : 71 লিঙ্গ : পুরুষ | ফটো উপলব্ধ | নাম : অদিতি চ্যাটার্জী দে স্বামীর নাম: সব্যসাচী দে বাড়ির নং : n0312 বয়স : 35 লিঙ্গ : মহিলা | ফটো উপলব্ধ |
| 671 | GWV2254183 | 672 | GWV2031151 | 673 | GWV2254175 |
| নাম : মনিমালা দত্ত স্বামীর নাম: কৌশিক কুমার দত্ত বাড়ির নং : n0001 বয়স : 47 লিঙ্গ : মহিলা | ফটো উপলব্ধ | নাম : অর্চনা দত্ত স্বামীর নাম: দুর্গা শঙ্কর দত্ত বাড়ির নং : n0001 বয়স : 78 লিঙ্গ : মহিলা | ফটো উপলব্ধ | নাম : কৌশিক কুমার দত্ত পিতার নাম: দুর্গাশংকর দত্ত বাড়ির নং : n0001 বয়স : 51 লিঙ্গ : পুরুষ | ফটো উপলব্ধ |
| 674 | GWV2031144 | 675 | RGN2187342 | 676 | RGN2644094 |
| নাম : সৌমিক দত্ত পিতার নাম: দুর্গা শঙ্কর দত্ত বাড়ির নং : এন0121 বয়স : 51 লিঙ্গ : পুরুষ | ফটো উপলব্ধ | নাম : রমজান খাঁন পিতার নাম: সিরাজ আমেদ খাঁন বাড়ির নং : N0136 বয়স : 27 লিঙ্গ : পুরুষ | ফটো উপলব্ধ | নাম : নেহারজান বিবি স্বামীর নাম: সিরাজ আমেদ খাঁন বাড়ির নং : n0136 বয়স : 51 লিঙ্গ : মহিলা | ফটো উপলব্ধ |
| 677 | RGN2565786 | 678 | GWB1588045 | 679 | RGN2568673 |
| নাম : অপালা জানা পিতার নাম: মানস কুমার জানা বাড়ির নং : n0136 বয়স : 25 লিঙ্গ : মহিলা | ফটো উপলব্ধ | নাম : রুনা মাইতি স্বামীর নাম: মধুসূদন মাইতি বাড়ির নং : n0136 বয়স : 52 লিঙ্গ : মহিলা | ফটো উপলব্ধ | নাম : দরবেশ আলম খাঁন পিতার নাম: সিরাজ আমেদ খাঁন বাড়ির নং : n0136 বয়স : 25 লিঙ্গ : পুরুষ | ফটো উপলব্ধ |
| 680 | RGN2680320 | 681 | RGN2718005 | 682 | RGN2565810 |
| নাম : নাসরিন বানু স্বামীর নাম: মহম্মাদ শরফুল বাড়ির নং : এন0001 বয়স : 44 লিঙ্গ : মহিলা | ফটো উপলব্ধ | নাম : মহম্মাদ শেহনাওয়াজ পিতার নাম: মহম্মাদ শরফুল বাড়ির নং : এন0001 বয়স : 23 লিঙ্গ : পুরুষ | ফটো উপলব্ধ | নাম : মৈনাক জানা পিতার নাম: মানস কুমার জানা বাড়ির নং : n0136 বয়স : 26 লিঙ্গ : পুরুষ | ফটো উপলব্ধ |
| 683 | GWV1404920 | 684 | RGN2224434 | 685 | RGN2224681 |
| নাম : সিরাজ আমেদ খাঁন পিতার নাম: আব্দুল লতিফ খাঁন বাড়ির নং : n0136 বয়স : 54 লিঙ্গ : পুরুষ | ফটো উপলব্ধ | নাম : পূজা নরর দাস স্বামীর নাম: কল্যান দাস বাড়ির নং : এন0206 বয়স : 26 লিঙ্গ : মহিলা | ফটো উপলব্ধ | নাম : জিল্লুর রহমান পিতার নাম: মুহাম্মাদ বাড়ির নং : এন0001 বয়স : 50 লিঙ্গ : পুরুষ | ফটো উপলব্ধ |

বিধানসভা নির্বাচনক্ষেত্রের নং, নাম : 205-পাঁশকুড়া পশ্চিম
ভাগ নং, নাম : 2-নারান্দা পশ্চিম পাড়া (এন.এইচ-৬ এর দক্ষিণ পার্শ্ব)

| | | | | | | | | |
|---|------------------|------------|--|------------------|------------|--|------------|------------|
| 686 | RG2627917 | ফটো উপলব্ধ | 687 | RG2116656 | ফটো উপলব্ধ | 688 | RG2143360 | ফটো উপলব্ধ |
| নাম : সীমা দাস স্বামীর নাম: খগেন চন্দ্র দাস বাড়ির নং : এন0001 বয়স : 51 লিঙ্গ : মহিলা | | | নাম : মহম্মদ শরফুল পিতার নাম: মহম্মাদ হাসিম বাড়ির নং : নং001 বয়স : 52 লিঙ্গ : পুরুষ | | | নাম : তারক দাস পিতার নাম: অমল দাস বাড়ির নং : N0158 বয়স : 29 লিঙ্গ : পুরুষ | | |
| 689 | RG2526820 | ফটো উপলব্ধ | 690 | RG2067049 | ফটো উপলব্ধ | 691 | CMF2628667 | ফটো উপলব্ধ |
| নাম : দীপিকা পাল সাউ স্বামীর নাম: প্রকাশ সাউ বাড়ির নং : n0001 বয়স : 29 লিঙ্গ : মহিলা | | | নাম : জীতেন থাপা পিতার নাম: লছমন থাপা বাড়ির নং : n0001 বয়স : 29 লিঙ্গ : পুরুষ | | | নাম : প্রকাশ কুমার সাউ পিতার নাম: অবিনাশ সাউ বাড়ির নং : n0001 বয়স : 38 লিঙ্গ : পুরুষ | | |
| 692 | LBT1372648 | ফটো উপলব্ধ | 693 | WB/29/199/429244 | ফটো উপলব্ধ | 694 | RG2112960 | ফটো উপলব্ধ |
| নাম : বিদ্যুৎ কুমার দাস পিতার নাম: গোবিন্দ দাস বাড়ির নং : n0001 বয়স : 49 লিঙ্গ : পুরুষ | | | নাম : গীতারানী দাস স্বামীর নাম: গোবিন্দ দাস বাড়ির নং : n0001 বয়স : 67 লিঙ্গ : মহিলা | | | নাম : মীনা থাপা স্বামীর নাম: লছমন থাপা বাড়ির নং : n0001 বয়স : 52 লিঙ্গ : মহিলা | | |
| 695 | RG21376060 | ফটো উপলব্ধ | 696 | WB/29/200/105450 | ফটো উপলব্ধ | 697 | GWV2633584 | ফটো উপলব্ধ |
| নাম : স্মিতিকনা মাজী(দাস) স্বামীর নাম: বিদ্যুৎ কুমার দাস বাড়ির নং : n0001 বয়স : 40 লিঙ্গ : মহিলা | | | নাম : গীতারানী দাস স্বামীর নাম: রামপদ দাস বাড়ির নং : n0286 বয়স : 61 লিঙ্গ : মহিলা | | | নাম : লছমন থাপা পিতার নাম: খিম বাহাদুর থাপা বাড়ির নং : n0001 বয়স : 58 লিঙ্গ : পুরুষ | | |
| 698 | RG2568038 | ফটো উপলব্ধ | 699 | WB/29/200/054520 | ফটো উপলব্ধ | 700 | GWV0019752 | ফটো উপলব্ধ |
| নাম : কৌশিক দাস পিতার নাম: কালিপদ দাস বাড়ির নং : n0209 বয়স : 30 লিঙ্গ : পুরুষ | | | নাম : কালিপদ দাস পিতার নাম: ক্ষুদিরাম দাস বাড়ির নং : n0209 বয়স : 59 লিঙ্গ : পুরুষ | | | নাম : মানসী দাস স্বামীর নাম: কালিপদ দাস বাড়ির নং : n0207 বয়স : 56 লিঙ্গ : মহিলা | | |
| 701 | RG21476829 | ফটো উপলব্ধ | 702 | WB/29/200/105504 | ফটো উপলব্ধ | 703 | GWV2264323 | ফটো উপলব্ধ |
| নাম : কল্যান দাস পিতার নাম: কালিপদ দাস বাড়ির নং : n0206 বয়স : 36 লিঙ্গ : পুরুষ | | | নাম : রামপদ দাস পিতার নাম: মহাদেব দাস বাড়ির নং : n0136 বয়স : 70 লিঙ্গ : পুরুষ | | | নাম : প্রনবেশ দাস পিতার নাম: রামপদ দাস বাড়ির নং : n0136 বয়স : 42 লিঙ্গ : পুরুষ | | |
| 704 | RG21645233 | ফটো উপলব্ধ | 705 | XTV1631522 | ফটো উপলব্ধ | 706 | RG22065753 | ফটো উপলব্ধ |
| নাম : ময়না মাইতি (দাস) স্বামীর নাম: প্রনবেশ দাস বাড়ির নং : n0136 বয়স : 35 লিঙ্গ : মহিলা | | | নাম : সাহানা খাতুন স্বামীর নাম: জিহুর রহমান বাড়ির নং : এন0001 বয়স : 42 লিঙ্গ : মহিলা | | | নাম : বাদসা আলম খাঁন পিতার নাম: সিরাজ আমেদ খাঁন বাড়ির নং : n0136 বয়স : 29 লিঙ্গ : পুরুষ | | |
| 707 | GWV1402403 | ফটো উপলব্ধ | 708 | RG2224640 | ফটো উপলব্ধ | 709 | GWV2468445 | ফটো উপলব্ধ |
| নাম : মিত্র জনা স্বামীর নাম: মানস কুমার জনা বাড়ির নং : n0136 বয়স : 54 লিঙ্গ : মহিলা | | | নাম : শাদাব আলম পিতার নাম: মহম্মাদ শরফুল যমা বাড়ির নং : এন0001 বয়স : 28 লিঙ্গ : পুরুষ | | | নাম : প্রসুন দাস পিতার নাম: রামপদ দাস বাড়ির নং : n0136 বয়স : 39 লিঙ্গ : পুরুষ | | |
| 710 | WB/29/200/060658 | ফটো উপলব্ধ | 711 | RG22293470 | ফটো উপলব্ধ | 712 | RG22093649 | ফটো উপলব্ধ |
| নাম : মানস কুমার জনা পিতার নাম: পাঁচু গোপাল জনা বাড়ির নং : n0136 বয়স : 56 লিঙ্গ : পুরুষ | | | নাম : শুভঙ্কর দাস পিতার নাম: অজয় দাস বাড়ির নং : রত্ন নং-4 বয়স : 27 লিঙ্গ : পুরুষ | | | নাম : রিয়া দাস স্বামীর নাম: প্রসুন দাস বাড়ির নং : এন0136 বয়স : 28 লিঙ্গ : মহিলা | | |
| 713 | RG22892669 | ফটো উপলব্ধ | 714 | RG21644012 | ফটো উপলব্ধ | 715 | RG21101484 | ফটো উপলব্ধ |
| নাম : নাসরিন বিবি স্বামীর নাম: বাদসা আলম খাঁন বাড়ির নং : এন0১৩৬ বয়স : 23 লিঙ্গ : মহিলা | | | নাম : সালমা বিবি স্বামীর নাম: সেক রাজনে আলম বাড়ির নং : n0158 বয়স : 33 লিঙ্গ : মহিলা | | | নাম : সেক রাজনে আলম পিতার নাম: সেক মহম্মাদ কোরবান বাড়ির নং : n0158 বয়স : 39 লিঙ্গ : পুরুষ | | |

বিধানসভা নির্বাচনক্ষেত্রের নং, নাম : 205-পাঁশকুড়া পশ্চিম
ভাগ নং, নাম : 2-নারান্দা পশ্চিম পাড়া (এন.এইচ-৬ এর দক্ষিণ পার্শ্ব)

| | | | | | |
|---|------------------|--|------------------|---|------------------|
| 716 | WB/29/200/102066 | 717 | RGN1877778 | 718 | RGN2431658 |
| নাম : নিভারানী দাস স্বামীর নাম: অজয় দাস বাড়ির নং : n0158 বয়স : 58 লিঙ্গ : মহিলা | ফটো উপলব্ধ | নাম : শোভন দাস পিতার নাম: অজয় কুমার দাস বাড়ির নং : n0158 বয়স : 31 লিঙ্গ : পুরুষ | ফটো উপলব্ধ | নাম : অজয় কুমার দাস পিতার নাম: অনিল কুমার দাস বাড়ির নং : n0158 বয়স : 64 লিঙ্গ : পুরুষ | ফটো উপলব্ধ |
| 719 | GWV2254555 | 720 | GWV2031243 | 721 | WB/29/200/102279 |
| নাম : বুনু দাস স্বামীর নাম: সত্য দাস বাড়ির নং : n0127 বয়স : 40 লিঙ্গ : মহিলা | ফটো উপলব্ধ | নাম : সত্য দাস পিতার নাম: গোকুল দাস বাড়ির নং : n0127 বয়স : 43 লিঙ্গ : পুরুষ | ফটো উপলব্ধ | নাম : পারুল দাস স্বামীর নাম: গোকুল দাস বাড়ির নং : n0127 বয়স : 75 লিঙ্গ : মহিলা | ফটো উপলব্ধ |
| 722 | RGN1574052 | 723 | GWV2209328 | 724 | RGN2301372 |
| নাম : অপর্ণা দে স্বামীর নাম: সুজিত চন্দ্র দে বাড়ির নং : n0272 বয়স : 68 লিঙ্গ : মহিলা | ফটো উপলব্ধ | নাম : লিলি দে স্বামীর নাম: শশাংক শেখর দে বাড়ির নং : n0269 বয়স : 74 লিঙ্গ : মহিলা | ফটো উপলব্ধ | নাম : অমল কুমার দে পিতার নাম: জীবন দে বাড়ির নং : n0174 বয়স : 64 লিঙ্গ : পুরুষ | ফটো উপলব্ধ |
| 725 | RGN1644095 | 726 | RGN2881050 | 727 | RGN1574987 |
| নাম : সব্যসাচী দে পিতার নাম: অমল দে বাড়ির নং : n0174 বয়স : 33 লিঙ্গ : পুরুষ | ফটো উপলব্ধ | নাম : গৌপারানী দে স্বামীর নাম: অমল কুমার দে বাড়ির নং : n0174 বয়স : 64 লিঙ্গ : মহিলা | ফটো উপলব্ধ | নাম : গীতশ্রী দে (পাত্র) স্বামীর নাম: অজয় পাত্র বাড়ির নং : n0287 বয়স : 37 লিঙ্গ : মহিলা | ফটো উপলব্ধ |
| 728 | RGN2790152 | 729 | WB/29/200/102179 | 730 | WB/29/200/102191 |
| নাম : প্রিয়দর্শিনী প্রধান পিতার নাম: পৃথ্বীরাজ প্রধান বাড়ির নং : এন0153 বয়স : 24 লিঙ্গ : মহিলা | ফটো উপলব্ধ | নাম : কুবেরেন্দ্র প্রধান পিতার নাম: প্রানকৃষ্ণ প্রধান বাড়ির নং : n0153 বয়স : 85 লিঙ্গ : পুরুষ | ফটো উপলব্ধ | নাম : শেফালী প্রধান স্বামীর নাম: কুবেরেন্দ্র প্রধান বাড়ির নং : n0153 বয়স : 81 লিঙ্গ : মহিলা | ফটো উপলব্ধ |
| 731 | WB/29/200/102515 | 732 | GWV2466134 | 733 | RGN1575109 |
| নাম : পৃথ্বীরাজ প্রধান পিতার নাম: কুবেরেন্দ্র প্রধান বাড়ির নং : n0153 বয়স : 54 লিঙ্গ : পুরুষ | ফটো উপলব্ধ | নাম : পূর্ণিমা প্রধান স্বামীর নাম: পৃথ্বীরাজ প্রধান বাড়ির নং : n0153 বয়স : 47 লিঙ্গ : মহিলা | ফটো উপলব্ধ | নাম : অজয় পাত্র পিতার নাম: রামচন্দ্র পাত্র বাড়ির নং : n0288 বয়স : 42 লিঙ্গ : পুরুষ | ফটো উপলব্ধ |
| 734 | RGN1644046 | 735 | GWV1403443 | 736 | GWV1403435 |
| নাম : শিব প্রসাদ পোদ্দার পিতার নাম: চিত্তরঞ্জন পোদ্দার বাড়ির নং : n0155 বয়স : 61 লিঙ্গ : পুরুষ | ফটো উপলব্ধ | নাম : আলোক কুমার চেল পিতার নাম: মুকুন্দরাম চেল বাড়ির নং : এন01৮৯ বয়স : 65 লিঙ্গ : পুরুষ | ফটো উপলব্ধ | নাম : সুনীতি চেল স্বামীর নাম: আলোক কুমার চেল বাড়ির নং : এন01৮৯ বয়স : 60 লিঙ্গ : মহিলা | ফটো উপলব্ধ |
| 737 | RGN1644038 | 738 | RGN1876994 | 739 | RGN2223147 |
| নাম : সুস্মিতা পোদ্দার স্বামীর নাম: শিব প্রসাদ পোদ্দার বাড়ির নং : n0155 বয়স : 56 লিঙ্গ : মহিলা | ফটো উপলব্ধ | নাম : অমিত চেল পিতার নাম: আলোক কুমার চেল বাড়ির নং : এন01৮৯ বয়স : 31 লিঙ্গ : পুরুষ | ফটো উপলব্ধ | নাম : অর্নব চেল পিতার নাম: আলোক কুমার চেল বাড়ির নং : এন01৮৯ বয়স : 26 লিঙ্গ : পুরুষ | ফটো উপলব্ধ |
| 740 | RGN2187409 | 741 | RGN2629046 | 742 | WB/01/006/384713 |
| নাম : জেবা ফাতেমা পিতার নাম: সেক জমিরুদ্দিন বাড়ির নং : n0309 বয়স : 28 লিঙ্গ : মহিলা | ফটো উপলব্ধ | নাম : কৌস্তভ বরকায়েত পিতার নাম: বক্ষিম চন্দ্র বরকায়েত বাড়ির নং : এন02016 বয়স : 24 লিঙ্গ : পুরুষ | ফটো উপলব্ধ | নাম : বক্ষিম চন্দ্র বরকায়েত পিতার নাম: হরেন্দ্রনাথ বরকায়েত বাড়ির নং : n0216 বয়স : 59 লিঙ্গ : পুরুষ | ফটো উপলব্ধ |
| 743 | GWV2253136 | 744 | GWV2514693 | 745 | GWV2205896 |
| নাম : অনুকনা বর্মন মিশ্রী স্বামীর নাম: বিশ্বেশ্বর মিশ্রী বাড়ির নং : n0218 বয়স : 51 লিঙ্গ : মহিলা | ফটো উপলব্ধ | নাম : সেক রমজান আলি পিতার নাম: সেক মহম্মদ হোসেন বাড়ির নং : n0134 বয়স : 40 লিঙ্গ : পুরুষ | ফটো উপলব্ধ | নাম : নুরজাহান বিবি স্বামীর নাম: সেক জমিরুদ্দিন বাড়ির নং : n0314 বয়স : 43 লিঙ্গ : মহিলা | ফটো উপলব্ধ |

বিধানসভা নির্বাচনক্ষেত্রের নং, নাম : 205-পাঁশকুড়া পশ্চিম
ভাগ নং, নাম : 2-নারান্দা পশ্চিম পাড়া (এন.এইচ-৬ এর দক্ষিণ পার্শ্ব)

| | | | | | |
|--|------------------|--|------------------|--|------------|
| 746 | RGN1643915 | 747 | WB/29/200/102114 | 748 | RGN1644079 |
| নাম : রুকসানা বিবি স্বামীর নাম: সেক সাদ্দাম বাড়ির নং : n0030 বয়স : 34 লিঙ্গ : মহিলা | ফটো উপলব্ধ | নাম : আয়েসা বিবি স্বামীর নাম: সেক মনিরুদ্দিন বাড়ির নং : n0132 বয়স : 61 লিঙ্গ : মহিলা | ফটো উপলব্ধ | নাম : মানুয়ারা বিবি স্বামীর নাম: সেক রমজান আলি বাড়ির নং : n0134 বয়স : 36 লিঙ্গ : মহিলা | ফটো উপলব্ধ |
| 749 | RGN2431666 | 750 | RGN1967090 | 751 | RGN1877786 |
| নাম : মসুদন বিবি স্বামীর নাম: সেক মহম্মদ হোসেন বাড়ির নং : n0134 বয়স : 83 লিঙ্গ : মহিলা | ফটো উপলব্ধ | নাম : কাশ্মীরা বিবি স্বামীর নাম: সেক মনতাজ আলি বাড়ির নং : n0132 বয়স : 29 লিঙ্গ : মহিলা | ফটো উপলব্ধ | নাম : সেক মনতাজ আলি পিতার নাম: সেক আহম্মদ আলি বাড়ির নং : n0132 বয়স : 40 লিঙ্গ : পুরুষ | ফটো উপলব্ধ |
| 752 | RGN2224533 | 753 | RGN2224467 | 754 | RGN2302586 |
| নাম : নিলাঞ্জন বিশ্বাস পিতার নাম: অশোক কুমার বিশ্বাস বাড়ির নং : এন0125 বয়স : 28 লিঙ্গ : পুরুষ | ফটো উপলব্ধ | নাম : দেবাজ্ঞন বিশ্বাস পিতার নাম: অশোক কুমার বিশ্বাস বাড়ির নং : এন0125 বয়স : 28 লিঙ্গ : পুরুষ | ফটো উপলব্ধ | নাম : মানিক লাল বিশ্বাস পিতার নাম: শিবপদ বিশ্বাস বাড়ির নং : n0125 বয়স : 68 লিঙ্গ : পুরুষ | ফটো উপলব্ধ |
| 755 | RGN2302750 | 756 | GWV2254225 | 757 | LBT2205052 |
| নাম : বীনারানী বিশ্বাস স্বামীর নাম: মানিক লাল বিশ্বাস বাড়ির নং : n0125 বয়স : 58 লিঙ্গ : মহিলা | ফটো উপলব্ধ | নাম : কম্পনা বিশ্বাস স্বামীর নাম: অশোককুমার বিশ্বাস বাড়ির নং : n0125 বয়স : 43 লিঙ্গ : মহিলা | ফটো উপলব্ধ | নাম : নুরজাহান বেগম স্বামীর নাম: সেক সিদ্দিক মহম্মদ বাড়ির নং : n0317 বয়স : 42 লিঙ্গ : মহিলা | ফটো উপলব্ধ |
| 758 | RGN2223188 | 759 | GWV2630887 | 760 | RGN2143352 |
| নাম : দীপক কুমার বেরা পিতার নাম: অজিত কুমার বেরা বাড়ির নং : এন01৮৯ বয়স : 55 লিঙ্গ : পুরুষ | ফটো উপলব্ধ | নাম : কবিতা বেরা স্বামীর নাম: দীপক কুমার বেরা বাড়ির নং : n0189 বয়স : 53 লিঙ্গ : মহিলা | ফটো উপলব্ধ | নাম : সারিকা বেরা পিতার নাম: দীপক কুমার বেরা বাড়ির নং : N0189 বয়স : 29 লিঙ্গ : মহিলা | ফটো উপলব্ধ |
| 761 | RGN2855484 | 762 | RGN2855872 | 763 | RGN2856607 |
| নাম : সংগীতা মাপা ভূঞা স্বামীর নাম: অতনু ভূঞা বাড়ির নং : নারান্দা পশ্চিম পাড়া বয়স : 24 লিঙ্গ : মহিলা | ফটো উপলব্ধ | নাম : শঙ্কু ভূঞা পিতার নাম: তরুণ ভূঞা বাড়ির নং : নারান্দা পশ্চিম পাড়া বয়স : 22 লিঙ্গ : পুরুষ | ফটো উপলব্ধ | নাম : রীণা ভূঞা স্বামীর নাম: মানিক ভূঞা বাড়ির নং : n0128 বয়স : 50 লিঙ্গ : মহিলা | ফটো উপলব্ধ |
| 764 | RGN2644169 | 765 | RGN2629145 | 766 | RGN1709211 |
| নাম : বুলু ভূঞা স্বামীর নাম: অশোক ভূঞা বাড়ির নং : n0169 বয়স : 58 লিঙ্গ : মহিলা | ফটো উপলব্ধ | নাম : বিশ্বনাথ ভূঞা পিতার নাম: ঈশ্বর ভূঞা বাড়ির নং : এন0170 বয়স : 29 লিঙ্গ : পুরুষ | ফটো উপলব্ধ | নাম : অতনু ভূঞা পিতার নাম: তরুণ ভূঞা বাড়ির নং : n0302 বয়স : 32 লিঙ্গ : পুরুষ | ফটো উপলব্ধ |
| 767 | RGN2143444 | 768 | GWV2572584 | 769 | GWV0018838 |
| নাম : অজয় ভূঞা পিতার নাম: অশোক ভূঞা বাড়ির নং : N0169 বয়স : 31 লিঙ্গ : পুরুষ | ফটো উপলব্ধ | নাম : পূর্ণ ভূঞা পিতার নাম: কালিপদ ভূঞা বাড়ির নং : n0283 বয়স : 68 লিঙ্গ : পুরুষ | ফটো উপলব্ধ | নাম : ছবি ভূঞা স্বামীর নাম: পূর্ণ ভূঞা বাড়ির নং : n0284 বয়স : 62 লিঙ্গ : মহিলা | ফটো উপলব্ধ |
| 770 | GWV2572485 | 771 | WB/29/200/102282 | 772 | RGN1766245 |
| নাম : রাম কুমার ভূঞা পিতার নাম: পূর্ণ ভূঞা বাড়ির নং : n0285 বয়স : 40 লিঙ্গ : পুরুষ | ফটো উপলব্ধ | নাম : রিত্তা ভূঞা স্বামীর নাম: চণ্ডীচরণ ভূঞা বাড়ির নং : n0128 বয়স : 49 লিঙ্গ : মহিলা | ফটো উপলব্ধ | নাম : শুভজিৎ ভূঞা পিতার নাম: চন্দীচরণ ভূঞা বাড়ির নং : n0128 বয়স : 34 লিঙ্গ : পুরুষ | ফটো উপলব্ধ |
| 773 | WB/29/200/249696 | 774 | WB/29/200/249704 | 775 | RGN1994490 |
| নাম : অর্চনা ভূঞা স্বামীর নাম: তরুণ ভূঞা বাড়ির নং : n0297 বয়স : 54 লিঙ্গ : মহিলা | ফটো উপলব্ধ | নাম : তরুণ ভূঞা পিতার নাম: সীতানাথ ভূঞা বাড়ির নং : n0294 বয়স : 63 লিঙ্গ : পুরুষ | ফটো উপলব্ধ | নাম : মিতা সরকার ভূঞা স্বামীর নাম: শুভজিৎ ভূঞা বাড়ির নং : n0128 বয়স : 30 লিঙ্গ : মহিলা | ফটো উপলব্ধ |

বিধানসভা নির্বাচনক্ষেত্রের নং, নাম : 205-পাঁশকুড়া পশ্চিম
ভাগ নং, নাম : 2-নারায়ণ পশ্চিম পাড়া (এন.এইচ-৬ এর দক্ষিণ পার্শ্ব)

| | | | | | | | | |
|--|------------|------------|---|------------|------------|---|------------------|------------|
| 776 | RGN2628980 | ফটো উপলব্ধ | 777 | RGN2526622 | ফটো উপলব্ধ | 778 | WB/29/200/102476 | ফটো উপলব্ধ |
| নাম : সুজয় ভূঞা পিতার নাম : জগদীশ ভূঞা বাড়ির নং : এন0128 বয়স : 29 লিঙ্গ : পুরুষ | | | নাম : রাধারানী গুড়িয়া ভূঞা স্বামীর নাম : রাম কুমার ভূঞা বাড়ির নং : n0285 বয়স : 29 লিঙ্গ : মহিলা | | | নাম : চণ্ডীচরণ ভূঞা পিতার নাম : সীতারাম ভূঞা বাড়ির নং : n0128 বয়স : 62 লিঙ্গ : পুরুষ | | |
| 779 | RGN2431773 | ফটো উপলব্ধ | 780 | RGN1766120 | ফটো উপলব্ধ | 781 | GWV2031409 | ফটো উপলব্ধ |
| নাম : মানিক ভূঞা পিতার নাম : সীতারাম ভূঞা বাড়ির নং : n0128 বয়স : 54 লিঙ্গ : পুরুষ | | | নাম : তনুশ্রী ভূঞা পিতার নাম : মানিক ভূঞা বাড়ির নং : n0128 বয়স : 32 লিঙ্গ : মহিলা | | | নাম : জগদীশ্বর ভূঞা পিতার নাম : খগেন ভূঞা বাড়ির নং : n0128 বয়স : 50 লিঙ্গ : পুরুষ | | |
| 782 | GWV0218446 | ফটো উপলব্ধ | 783 | RGN2907285 | ফটো উপলব্ধ | 784 | GWV1588300 | ফটো উপলব্ধ |
| নাম : অশোক ভূঞা পিতার নাম : খগেন ভূঞা বাড়ির নং : n0169 বয়স : 63 লিঙ্গ : পুরুষ | | | নাম : লক্ষ্মী ভূঞা স্বামীর নাম : অজয় ভূঞা বাড়ির নং : এন০১৬৯ বয়স : 28 লিঙ্গ : মহিলা | | | নাম : ঈশ্বর ভূঞা পিতার নাম : খগেননাথ ভূঞা বাড়ির নং : n0170 বয়স : 46 লিঙ্গ : পুরুষ | | |
| 785 | GWV2031391 | ফটো উপলব্ধ | 786 | RGN2065837 | ফটো উপলব্ধ | 787 | RGN2065845 | ফটো উপলব্ধ |
| নাম : লতা ভূঞা স্বামীর নাম : ঈশ্বর ভূঞা বাড়ির নং : n0170 বয়স : 43 লিঙ্গ : মহিলা | | | নাম : কুমেল্লা মাইতি(ভট্টাচার্য্য) স্বামীর নাম : দীপম ভট্টাচার্য্য বাড়ির নং : n0260 বয়স : 36 লিঙ্গ : মহিলা | | | নাম : দীপম ভট্টাচার্য্য পিতার নাম : শ্যামল ভট্টাচার্য্য বাড়ির নং : n0260 বয়স : 38 লিঙ্গ : পুরুষ | | |
| 788 | GWV2566412 | ফটো উপলব্ধ | 789 | GWV0020073 | ফটো উপলব্ধ | 790 | GWV2604320 | ফটো উপলব্ধ |
| নাম : শ্যামল ভট্টাচার্য্য পিতার নাম : মোহিনী মোহন ভট্টাচার্য্য বাড়ির নং : n0260 বয়স : 69 লিঙ্গ : পুরুষ | | | নাম : সংযুক্তা ভট্টাচার্য্য স্বামীর নাম : শ্যামল ভট্টাচার্য্য বাড়ির নং : n0261 বয়স : 57 লিঙ্গ : মহিলা | | | নাম : মৌমিতা ভট্টাচার্য্য পিতার নাম : শ্রীকুমার ভট্টাচার্য্য বাড়ির নং : n0205 বয়স : 39 লিঙ্গ : মহিলা | | |
| 791 | RGN2585016 | ফটো উপলব্ধ | 792 | RGN2584993 | ফটো উপলব্ধ | 793 | GWV2572758 | ফটো উপলব্ধ |
| নাম : স্বপ্না ভট্টাচার্য্য স্বামীর নাম : শ্রীকুমার ভট্টাচার্য্য বাড়ির নং : n0204 বয়স : 56 লিঙ্গ : মহিলা | | | নাম : শ্রীকুমার ভট্টাচার্য্য পিতার নাম : গনপতি ভট্টাচার্য্য বাড়ির নং : n0203 বয়স : 69 লিঙ্গ : পুরুষ | | | নাম : খগেশ ভৌমিক পিতার নাম : হরিপদ ভৌমিক বাড়ির নং : n0258 বয়স : 66 লিঙ্গ : পুরুষ | | |
| 794 | GWV2630556 | ফটো উপলব্ধ | 795 | RGN1877869 | ফটো উপলব্ধ | 796 | WB/33/232/360807 | ফটো উপলব্ধ |
| নাম : রীনা ভৌমিক স্বামীর নাম : খগেশ ভৌমিক বাড়ির নং : n0259 বয়স : 64 লিঙ্গ : মহিলা | | | নাম : খুকু রানী মণ্ডল(করন) স্বামীর নাম : রাজীব করন বাড়ির নং : n0223 বয়স : 33 লিঙ্গ : মহিলা | | | নাম : মৌসুমী মন্ডল স্বামীর নাম : মোহন মন্ডল বাড়ির নং : n0188 বয়স : 48 লিঙ্গ : মহিলা | | |
| 797 | GWV2572881 | ফটো উপলব্ধ | 798 | CYS1280908 | ফটো উপলব্ধ | 799 | GWV0020305 | ফটো উপলব্ধ |
| নাম : সঞ্জীব কুমার মন্ডল পিতার নাম : ফকির চন্দ্র মন্ডল বাড়ির নং : n0219 বয়স : 51 লিঙ্গ : পুরুষ | | | নাম : উমা মন্ডল স্বামীর নাম : সঞ্জীব কুমার মন্ডল বাড়ির নং : n0220 বয়স : 47 লিঙ্গ : মহিলা | | | নাম : মোহন মন্ডল পিতার নাম : হারাধন মন্ডল বাড়ির নং : n0187 বয়স : 58 লিঙ্গ : পুরুষ | | |
| 800 | RGN1967157 | ফটো উপলব্ধ | 801 | RGN2565703 | ফটো উপলব্ধ | 802 | WB/29/199/429614 | ফটো উপলব্ধ |
| নাম : নীলাঞ্জন মন্ডল পিতার নাম : মোহন মন্ডল বাড়ির নং : n0187 বয়স : 30 লিঙ্গ : পুরুষ | | | নাম : দিপাঞ্জন মন্ডল পিতার নাম : মোহন মন্ডল বাড়ির নং : n0187 বয়স : 25 লিঙ্গ : পুরুষ | | | নাম : সেক সিদ্দিক মহম্মদ পিতার নাম : সেক বাহার আলি বাড়ির নং : n0315 বয়স : 57 লিঙ্গ : পুরুষ | | |
| 803 | RGN2224616 | ফটো উপলব্ধ | 804 | GWV2569903 | ফটো উপলব্ধ | 805 | RGN2339588 | ফটো উপলব্ধ |
| নাম : সেক নদী পিতার নাম : সেক সিদ্দিক মহম্মদ বাড়ির নং : N0317 বয়স : 26 লিঙ্গ : পুরুষ | | | নাম : সত্যব্রত মাইতি পিতার নাম : দেবরত মাইতি বাড়ির নং : n0197 বয়স : 38 লিঙ্গ : পুরুষ | | | নাম : স্বাস্তনা মাইতি স্বামীর নাম : বিষ্ণুপদ মাইতি বাড়ির নং : n0162 বয়স : 71 লিঙ্গ : মহিলা | | |

বিধানসভা নির্বাচনক্ষেত্রের নং, নাম : 205-পাঁশকুড়া পশ্চিম
ভাগ নং, নাম : 2-নারান্দা পশ্চিম পাড়া (এন.এইচ-৬ এর দক্ষিণ পার্শ্ব)

| | | | | | |
|---|--------------------------|---|--------------------------------|---|--------------------------------|
| 806 নাম : মন্দিরা চ্যাটার্জী পিতার নাম : তীর্থেন্দু চ্যাটার্জী বাড়ির নং : এন0197 বয়স : 32 লিঙ্গ : মহিলা | NRZ1437532 ফটো উপলব্ধ | 807 নাম : বিষ্ণুপদ মাইতি পিতার নাম : যোগেন্দ্র মাইতি বাড়ির নং : n0162 বয়স : 73 লিঙ্গ : পুরুষ | WB/29/200/102381 ফটো উপলব্ধ | 808 নাম : মলয়া মাইতি পিতার নাম : বিষ্ণুপদ মাইতি বাড়ির নং : n0162 বয়স : 43 লিঙ্গ : মহিলা | GWV2254233 ফটো উপলব্ধ |
| 809 নাম : পাপিয়া মাইতি পিতার নাম : বিষ্ণুপদ মাইতি বাড়ির নং : n0162 বয়স : 39 লিঙ্গ : মহিলা | RGN1101708 ফটো উপলব্ধ | 810 নাম : রুমা মাইতি স্বামীর নাম : সমীর মাইতি বাড়ির নং : n0165 বয়স : 68 লিঙ্গ : মহিলা | GWV2514750 ফটো উপলব্ধ | 811 নাম : পৌলমী মাইতি পিতার নাম : সমীর কুমার মাইতি বাড়ির নং : n0165 বয়স : 38 লিঙ্গ : মহিলা | GWV2630903 ফটো উপলব্ধ |
| 812 নাম : সোমা মাইতি স্বামীর নাম : অরুণ কুমার মাইতি বাড়ির নং : n0221 বয়স : 55 লিঙ্গ : মহিলা | RGN1877752 ফটো উপলব্ধ | 813 নাম : অরুণ কুমার মাইতি পিতার নাম : পার্বতী চরণ মাইতি বাড়ির নং : n0222 বয়স : 60 লিঙ্গ : পুরুষ | RGN1877760 ফটো উপলব্ধ | 814 নাম : সুফল মাইতি পিতার নাম : সমীর কুমার মাইতি বাড়ির নং : N0165 বয়স : 29 লিঙ্গ : পুরুষ | RGN2143386 ফটো উপলব্ধ |
| 815 নাম : সহিত মাইতি পিতার নাম : অরুণ কুমার মাইতি বাড়ির নং : N0221 বয়স : 28 লিঙ্গ : পুরুষ | RGN2143394 ফটো উপলব্ধ | 816 নাম : হৃদয়রঞ্জন মাজী পিতার নাম : মনিন্দ্র মাজী বাড়ির নং : n0126 বয়স : 53 লিঙ্গ : পুরুষ | WB/29/200/102447 ফটো উপলব্ধ | 817 নাম : উদয় রঞ্জন মাজী পিতার নাম : মনিন্দ্র নাথ মাজী বাড়ির নং : n0126 বয়স : 46 লিঙ্গ : পুরুষ | GWV2254266 ফটো উপলব্ধ |
| 818 নাম : পাপিয়া মাল্লা মাজী স্বামীর নাম : উদয় রঞ্জন মাজী বাড়ির নং : n0126 বয়স : 35 লিঙ্গ : মহিলা | RGN1766179 ফটো উপলব্ধ | 819 নাম : গায়ত্রী মাজী স্বামীর নাম : মনিন্দ্র নাথ মাজী বাড়ির নং : n0126 বয়স : 76 লিঙ্গ : মহিলা | RGN2856938 ফটো উপলব্ধ | 820 নাম : রাজকুমার মাল্লা পিতার নাম : অজিত মাল্লা বাড়ির নং : n0124 বয়স : 60 লিঙ্গ : পুরুষ | RGN2853166 ফটো উপলব্ধ |
| 821 নাম : সকাল মাল্লা পিতার নাম : সঞ্জয় মাল্লা বাড়ির নং : এন0124 বয়স : 25 লিঙ্গ : পুরুষ | RGN2624369 ফটো উপলব্ধ | 822 নাম : প্রতিমা মাল্লা স্বামীর নাম : অজিত মাল্লা বাড়ির নং : n0124 বয়স : 73 লিঙ্গ : মহিলা | WB/29/200/102210 ফটো উপলব্ধ | 823 নাম : সঞ্জয় মাল্লা পিতার নাম : অজিত মাল্লা বাড়ির নং : n0124 বয়স : 55 লিঙ্গ : পুরুষ | WB/29/200/102483 ফটো উপলব্ধ |
| 824 নাম : কাকুলি মাল্লা স্বামীর নাম : সঞ্জয় মাল্লা বাড়ির নং : n0124 বয়স : 43 লিঙ্গ : মহিলা | GWV2254282 ফটো উপলব্ধ | 825 নাম : পম্পা মাল্লা স্বামীর নাম : রাজকুমার মাল্লা বাড়ির নং : n0124 বয়স : 52 লিঙ্গ : মহিলা | RGN2747822 ফটো উপলব্ধ | 826 নাম : অয়ন দত্ত পিতার নাম : দিলীপ কুমার দত্ত বাড়ির নং : n0175 বয়স : 31 লিঙ্গ : পুরুষ | RGN1877927 ফটো উপলব্ধ |
| 827 নাম : দীপাঞ্জন দত্ত পিতার নাম : দিলীপ কুমার দত্ত বাড়ির নং : n0175 বয়স : 35 লিঙ্গ : পুরুষ | RGN1477157 ফটো উপলব্ধ | 828 নাম : চন্দ্রীমা দত্ত মায়ের নাম : আনন্দময়ী মিত্র বাড়ির নং : n0175 বয়স : 59 লিঙ্গ : মহিলা | GWV2254548 ফটো উপলব্ধ | 829 নাম : রোশনারা বেগম স্বামীর নাম : জাকির হোসেন বাড়ির নং : নতুন বয়স : 43 লিঙ্গ : মহিলা | BZW1902360 ফটো উপলব্ধ |
| 830 নাম : সর্বজীৎ মিশ্রী পিতার নাম : বিশ্বেশ্বর মিশ্রী বাড়ির নং : এন0217 বয়স : 26 লিঙ্গ : পুরুষ | RGN2223196 ফটো উপলব্ধ | 831 নাম : বিশ্বেশ্বর মিশ্রী পিতার নাম : সন্তোষ কুমার মিশ্রী বাড়ির নং : n0217 বয়স : 57 লিঙ্গ : পুরুষ | GWV1403815 ফটো উপলব্ধ | 832 নাম : কালী পদ রউত পিতার নাম : কানাই লাল রাউত বাড়ির নং : নিই বয়স : 50 লিঙ্গ : পুরুষ | RGN2814945 ফটো উপলব্ধ |
| 833 নাম : মোনিকা রাউত পিতার নাম : কালী পদ রাউত বাড়ির নং : নিই বয়স : 23 লিঙ্গ : মহিলা | RGN2820660 ফটো উপলব্ধ | 834 নাম : বিলকিশ বিবি স্বামীর নাম : সেক জাহাঙ্গীর বাড়ির নং : n0172 বয়স : 30 লিঙ্গ : মহিলা | RGN2568087 ফটো উপলব্ধ | 835 নাম : জাহেরা বিবি স্বামীর নাম : সেক জাহাঙ্গীর বাড়ির নং : n0172 বয়স : 58 লিঙ্গ : মহিলা | RGN2439883 ফটো উপলব্ধ |

বিধানসভা নির্বাচনক্ষেত্রের নং, নাম : 205-পাঁশকুড়া পশ্চিম
ভাগ নং, নাম : 2-নারান্দা পশ্চিম পাড়া (এন.এইচ-৬ এর দক্ষিণ পার্শ্ব)

| | | | | | |
|---|------------------|---|------------------|---|------------------|
| 836 | WB/29/200/102100 | 837 | RGN1329473 | 838 | RGN2065852 |
| নাম : সেক শাজাহান পিতার নাম : সেক হাবিবুল্লা বাড়ির নং : n0172 বয়স : 66 লিঙ্গ : পুরুষ | ফটো উপলব্ধ | নাম : সেক আলমগীর পিতার নাম : সেক শাজাহান বাড়ির নং : n0172 বয়স : 37 লিঙ্গ : পুরুষ | ফটো উপলব্ধ | নাম : সেক সাকিবর পিতার নাম : সেক শাজাহান বাড়ির নং : n0172 বয়স : 30 লিঙ্গ : পুরুষ | ফটো উপলব্ধ |
| 839 | RGN2224293 | 840 | RGN1766153 | 841 | RGN1101864 |
| নাম : সাইনাজ বিবি স্বামীর নাম : সেক আলমগীর বাড়ির নং : এন0172 বয়স : 26 লিঙ্গ : মহিলা | ফটো উপলব্ধ | নাম : সেক জাহাঙ্গীর পিতার নাম : সেক শাজাহান বাড়ির নং : n0172 বয়স : 34 লিঙ্গ : পুরুষ | ফটো উপলব্ধ | নাম : ভোলা দাস পিতার নাম : লোচন দাস বাড়ির নং : n0160 বয়স : 53 লিঙ্গ : পুরুষ | ফটো উপলব্ধ |
| 842 | RGN2439834 | 843 | RGN2224319 | 844 | RGN1766211 |
| নাম : মধুমিতা সমাদ্দার পিতার নাম : অমল সমাদ্দার বাড়ির নং : n0160 বয়স : 53 লিঙ্গ : মহিলা | ফটো উপলব্ধ | নাম : সৌভিক সাউ পিতার নাম : মনোজ সাউ বাড়ির নং : এন0231 বয়স : 27 লিঙ্গ : পুরুষ | ফটো উপলব্ধ | নাম : দিলীপ সাউ পিতার নাম : রামলাল সাউ বাড়ির নং : n0168 বয়স : 44 লিঙ্গ : পুরুষ | ফটো উপলব্ধ |
| 845 | RGN1766203 | 846 | RGN1967116 | 847 | RGN1905868 |
| নাম : বুলিট মালিক সাউ স্বামীর নাম : দিলীপ সাউ বাড়ির নং : n0168 বয়স : 37 লিঙ্গ : মহিলা | ফটো উপলব্ধ | নাম : রাজা সাউ পিতার নাম : সঞ্জু সাউ বাড়ির নং : n0168 বয়স : 31 লিঙ্গ : পুরুষ | ফটো উপলব্ধ | নাম : মনোজ সাউ পিতার নাম : শমুনাথ সাউ বাড়ির নং : n0231 বয়স : 58 লিঙ্গ : পুরুষ | ফটো উপলব্ধ |
| 848 | RGN2928026 | 849 | RGN1905876 | 850 | WB/29/200/102514 |
| নাম : সাগর সাউ পিতার নাম : মনোজ সাউ বাড়ির নং : এন0231 বয়স : 21 লিঙ্গ : পুরুষ | ফটো উপলব্ধ | নাম : কাজল সাউ স্বামীর নাম : মনোজ সাউ বাড়ির নং : 0231 বয়স : 56 লিঙ্গ : মহিলা | ফটো উপলব্ধ | নাম : ঝর্ণা সাউ স্বামীর নাম : সঞ্জু সাউ বাড়ির নং : N0168 বয়স : 43 লিঙ্গ : মহিলা | ফটো উপলব্ধ |
| 851 | RGN2143451 | 852 | RGN2143428 | 853 | RGN2187425 |
| নাম : বুলু সাউ স্বামীর নাম : তপন সাউ বাড়ির নং : N0168 বয়স : 50 লিঙ্গ : মহিলা | ফটো উপলব্ধ | নাম : সঞ্জু সাউ পিতার নাম : রামলাল সাউ বাড়ির নং : এন0168, নারান্দা পশ্চিম পাড়া বয়স : 51 লিঙ্গ : পুরুষ | ফটো উপলব্ধ | নাম : সাহেব সাউ পিতার নাম : সঞ্জু সাউ বাড়ির নং : N0168 বয়স : 28 লিঙ্গ : পুরুষ | ফটো উপলব্ধ |
| 854 | RGN2942530 | 855 | RGN2908721 | 856 | RGN2892628 |
| নাম : কার্তিক সাউ মায়ের নাম : বুলু সাউ বাড়ির নং : এন0168 বয়স : 24 লিঙ্গ : পুরুষ | ফটো উপলব্ধ | নাম : বাপ্পা সাউ মায়ের নাম : বুলু সাউ বাড়ির নং : এন0168 বয়স : 21 লিঙ্গ : পুরুষ | ফটো উপলব্ধ | নাম : দেবশীষ সাউ পিতার নাম : দিলীপ সাউ বাড়ির নং : এন0168 বয়স : 21 লিঙ্গ : পুরুষ | ফটো উপলব্ধ |
| 857 | GWV2514321 | 858 | GWV2492882 | 859 | GWV2514818 |
| নাম : রঘুনাথ সামন্ত পিতার নাম : গৌরহর সামন্ত বাড়ির নং : n0253 বয়স : 59 লিঙ্গ : পুরুষ | ফটো উপলব্ধ | নাম : অন্তরা সামন্ত স্বামীর নাম : শান্তনু সামন্ত বাড়ির নং : n0157 বয়স : 41 লিঙ্গ : মহিলা | ফটো উপলব্ধ | নাম : শান্তনু সামন্ত পিতার নাম : নারায়ন চন্দ্র সামন্ত বাড়ির নং : n0157 বয়স : 50 লিঙ্গ : পুরুষ | ফটো উপলব্ধ |
| 860 | RGN2956050 | 861 | WB/29/200/102034 | 862 | WB/29/200/102069 |
| নাম : অনুপম সামন্ত পিতার নাম : সুধাংশু কুমার সামন্ত বাড়ির নং : এন0156 বয়স : 59 লিঙ্গ : পুরুষ | ফটো উপলব্ধ | নাম : নারায়নচন্দ্র সামন্ত পিতার নাম : কানাইলাল সামন্ত বাড়ির নং : n0157 বয়স : 84 লিঙ্গ : পুরুষ | ফটো উপলব্ধ | নাম : মনিকা সামন্ত স্বামীর নাম : নারায়ন সামন্ত বাড়ির নং : n0157 বয়স : 72 লিঙ্গ : মহিলা | ফটো উপলব্ধ |
| 863 | GWV2254324 | 864 | RGN2187433 | 865 | WB/29/218/381001 |
| নাম : সৌরভ সামন্ত পিতার নাম : নারায়ণ চন্দ্র সামন্ত বাড়ির নং : n0157 বয়স : 42 লিঙ্গ : পুরুষ | ফটো উপলব্ধ | নাম : অরুণাভ সামন্ত পিতার নাম : রঘুনাথ সামন্ত বাড়ির নং : n0253 বয়স : 27 লিঙ্গ : পুরুষ | ফটো উপলব্ধ | নাম : বিভূতিভূষণ সামন্ত পিতার নাম : কৃষ্ণচরন সামন্ত বাড়ির নং : n0307 বয়স : 85 লিঙ্গ : পুরুষ | ফটো উপলব্ধ |

বিধানসভা নির্বাচনক্ষেত্রের নং, নাম : 205-পাঁশকুড়া পশ্চিম
ভাগ নং, নাম : 2-নারান্দা পশ্চিম পাড়া (এন.এইচ-৬ এর দক্ষিণ পার্শ্ব)

| | | | | | |
|--|------------------|--|------------------|--|------------------|
| 866 | WB/29/218/381709 | 867 | RGN2624328 | 868 | RGN2855203 |
| নাম : মাধুরীরাণী সামন্ত স্বামীর নাম: বিভূতি ভূষণ সামন্ত বাড়ির নং : n0308 বয়স : 66 লিঙ্গ : মহিলা | ফটো উপলব্ধ | নাম : অরিত্রা সামন্ত পিতার নাম: রঘুনাথ সামন্ত বাড়ির নং : এন0253 বয়স : 24 লিঙ্গ : মহিলা | ফটো উপলব্ধ | নাম : সৌমদীপ সামন্ত পিতার নাম: চিন্ময় সামন্ত বাড়ির নং : এন0184 বয়স : 21 লিঙ্গ : পুরুষ | ফটো উপলব্ধ |
| 869 | RGN1766252 | 870 | GWV2254530 | 871 | GWV2254357 |
| নাম : দেবারতি সাহু পিতার নাম: হারাধন সাহু বাড়ির নং : n0161 বয়স : 32 লিঙ্গ : মহিলা | ফটো উপলব্ধ | নাম : সোমনাথ সাহু পিতার নাম: হারাধন সাহু বাড়ির নং : নারানন্দা বয়স : 41 লিঙ্গ : পুরুষ | ফটো উপলব্ধ | নাম : দিপালী সাহু স্বামীর নাম: হারাধন সাহু বাড়ির নং : n0161 বয়স : 61 লিঙ্গ : মহিলা | ফটো উপলব্ধ |
| 872 | GWV1588052 | 873 | RGN2065746 | 874 | RGN1476985 |
| নাম : মধুসূদন মাইতি পিতার নাম: মতিরাম মাইতি বাড়ির নং : n0167 বয়স : 59 লিঙ্গ : পুরুষ | ফটো উপলব্ধ | নাম : তথাগত সাহা পিতার নাম: রঞ্জিত সাহা বাড়ির নং : n0167 বয়স : 29 লিঙ্গ : পুরুষ | ফটো উপলব্ধ | নাম : অমিতেশ সাহা পিতার নাম: গোপালচন্দ্র সাহা বাড়ির নং : 51/এফ.-1এ বয়স : 36 লিঙ্গ : পুরুষ | ফটো উপলব্ধ |
| 875 | RGN1457852 | 876 | RGN1477165 | 877 | WB/29/200/102416 |
| নাম : শিউলি সামন্ত স্বামীর নাম: সৌরভ সামন্ত বাড়ির নং : n0167 বয়স : 35 লিঙ্গ : মহিলা | ফটো উপলব্ধ | নাম : সুকান্ত সাহা পিতার নাম: তুষার সাহা বাড়ির নং : n0167 বয়স : 37 লিঙ্গ : পুরুষ | ফটো উপলব্ধ | নাম : রঞ্জিত সাহা পিতার নাম: জগদীশ সাহা বাড়ির নং : n0167 বয়স : 73 লিঙ্গ : পুরুষ | ফটো উপলব্ধ |
| 878 | RGN2944791 | 879 | RGN2224582 | 880 | GWV2254365 |
| নাম : ঋষপ মাইতি পিতার নাম: মধুসূদন মাইতি বাড়ির নং : নং ইউস নং বয়স : 21 লিঙ্গ : পুরুষ | ফটো উপলব্ধ | নাম : মামনি সিং জানা স্বামীর নাম: ভরত সিং বাড়ির নং : এন0171 বয়স : 31 লিঙ্গ : মহিলা | ফটো উপলব্ধ | নাম : সন্দ্যা সিং স্বামীর নাম: নেপাল সিং বাড়ির নং : n0171 বয়স : 48 লিঙ্গ : মহিলা | ফটো উপলব্ধ |
| 881 | GWV1587534 | 882 | RGN1966613 | 883 | RGN2187359 |
| নাম : মঞ্জু ভূঞা স্বামীর নাম: জগদিশ্বর ভূঞা বাড়ির নং : n0171 বয়স : 46 লিঙ্গ : মহিলা | ফটো উপলব্ধ | নাম : চঞ্জী সিং পিতার নাম: বাদল সিং বাড়ির নং : এন0267 বয়স : 33 লিঙ্গ : পুরুষ | ফটো উপলব্ধ | নাম : ভরত সিং পিতার নাম: নেপাল সিং বাড়ির নং : N0171 বয়স : 31 লিঙ্গ : পুরুষ | ফটো উপলব্ধ |
| 884 | RGN1102037 | 885 | RGN1102029 | 886 | RGN1877885 |
| নাম : নির্মল সী পিতার নাম: সুরেন সী বাড়ির নং : n0191 বয়স : 59 লিঙ্গ : পুরুষ | ফটো উপলব্ধ | নাম : সুমিত্রা সী স্বামীর নাম: নির্মল সী বাড়ির নং : n0190 বয়স : 53 লিঙ্গ : মহিলা | ফটো উপলব্ধ | নাম : অতনু সী পিতার নাম: নির্মল সী বাড়ির নং : n0191 বয়স : 31 লিঙ্গ : পুরুষ | ফটো উপলব্ধ |
| 887 | RGN1643998 | 888 | RGN2890747 | 889 | RGN2890739 |
| নাম : শান্তনু সী পিতার নাম: নির্মল সী বাড়ির নং : n0191 বয়স : 36 লিঙ্গ : পুরুষ | ফটো উপলব্ধ | নাম : রিস্পা সী স্বামীর নাম: অতনু সী বাড়ির নং : এন০১৯১ বয়স : 26 লিঙ্গ : মহিলা | ফটো উপলব্ধ | নাম : অঞ্জনা সী স্বামীর নাম: শান্তনু সী বাড়ির নং : এন০১৯১ বয়স : 23 লিঙ্গ : মহিলা | ফটো উপলব্ধ |
| 890 | GWV2031714 | 891 | WB/29/200/102150 | 892 | GWV1586601 |
| নাম : প্রসেনজিৎ হান্ডা পিতার নাম: বংশীধর হাণ্ডা বাড়ির নং : n0154 বয়স : 43 লিঙ্গ : পুরুষ | ফটো উপলব্ধ | নাম : সোনাবালা হাণ্ডা স্বামীর নাম: বংশীধর হাণ্ডা বাড়ির নং : n0154 বয়স : 68 লিঙ্গ : মহিলা | ফটো উপলব্ধ | নাম : প্রশান্ত হান্ডা পিতার নাম: বংশীধর হান্ডা বাড়ির নং : n0154 বয়স : 48 লিঙ্গ : পুরুষ | ফটো উপলব্ধ |
| 893 | RGN1902444 | 894 | RGN2339984 | 895 | WB/29/200/102183 |
| নাম : নিবেদিতা মাইতি(হাণ্ডা) স্বামীর নাম: প্রশান্ত হাণ্ডা বাড়ির নং : n0154 বয়স : 39 লিঙ্গ : মহিলা | ফটো উপলব্ধ | নাম : বংশী ধর হান্ডা পিতার নাম: ব্রজেন্দ্র নাথ হান্ডা বাড়ির নং : n0154 বয়স : 74 লিঙ্গ : পুরুষ | ফটো উপলব্ধ | নাম : সেখ মুসলেম আলি পিতার নাম: সেখ হাবিবুল্লাহ বাড়ির নং : n0138 বয়স : 53 লিঙ্গ : পুরুষ | ফটো উপলব্ধ |

বিধানসভা নির্বাচনক্ষেত্রের নং, নাম : 205-পাঁশকুড়া পশ্চিম
ভাগ নং, নাম : 2-নারান্দা পশ্চিম পাড়া (এন.এইচ-৬ এর দক্ষিণ পার্শ্ব)

| | | | | | | | | |
|--|------------------|------------|--|------------------|------------|--|------------------|------------|
| 896 | RGN2223204 | ফটো উপলব্ধ | 897 | WB/29/200/102200 | ফটো উপলব্ধ | 898 | WB/29/200/102047 | ফটো উপলব্ধ |
| নাম : সেক মহালেম পিতার নাম: সেক সইদুল ইসলাম বাড়ির নং : এন0138 বয়স : 26 লিঙ্গ : পুরুষ | | | নাম : লতিফনবিবি স্বামীর নাম: সেক হাবিবুল্লাহ বাড়ির নং : n0138 বয়স : 78 লিঙ্গ : মহিলা | | | নাম : সেক সইদুল ইসলাম পিতার নাম: সেক হাবিবুল্লাহ বাড়ির নং : n0138 বয়স : 58 লিঙ্গ : পুরুষ | | |
| 899 | WB/29/200/102125 | ফটো উপলব্ধ | 900 | GWV2630986 | ফটো উপলব্ধ | 901 | RGN2187417 | ফটো উপলব্ধ |
| নাম : মোমেনা বিবি স্বামীর নাম: সইদুল ইসলাম বাড়ির নং : n0138 বয়স : 53 লিঙ্গ : মহিলা | | | নাম : হেয়াতুন বিবি স্বামীর নাম: সেক মুসলেম আলি বাড়ির নং : n0138 বয়স : 39 লিঙ্গ : মহিলা | | | নাম : সেক আব্দুল আলেম পিতার নাম: সেক সইদুল ইসলাম বাড়ির নং : N0138 বয়স : 27 লিঙ্গ : পুরুষ | | |
| 902 | RGN2065829 | ফটো উপলব্ধ | 903 | RGN2565513 | ফটো উপলব্ধ | 904 | GWV0019711 | ফটো উপলব্ধ |
| নাম : সেক সাহালেম আলি পিতার নাম: সেক সইদুল ইসলাম বাড়ির নং : n0138 বয়স : 30 লিঙ্গ : পুরুষ | | | নাম : পুজা হেমব্রম পিতার নাম: লক্ষ্মণ হেমব্রম বাড়ির নং : n0265 বয়স : 26 লিঙ্গ : মহিলা | | | নাম : লক্ষ্মণ হেমব্রম পিতার নাম: জুটিরাম হেমব্রম বাড়ির নং : n0265 বয়স : 56 লিঙ্গ : পুরুষ | | |
| 905 | GWV0019323 | ফটো উপলব্ধ | 906 | UPM2043230 | ফটো উপলব্ধ | 907 | XUN3077781 | ফটো উপলব্ধ |
| নাম : বীনা হেমব্রম স্বামীর নাম: লক্ষ্মণ হেমব্রম বাড়ির নং : n0266 বয়স : 55 লিঙ্গ : মহিলা | | | নাম : সালমা খাতুন পিতার নাম: সেক সুলতান আলি বাড়ির নং : 003 বয়স : 27 লিঙ্গ : মহিলা | | | নাম : পরী খাতুন পিতার নাম: সেক পিয়ার আলি বাড়ির নং : এন০১২৯ বয়স : 22 লিঙ্গ : মহিলা | | |
| 908 | AKQ2209724 | ফটো উপলব্ধ | 909 | SKS2212074 | ফটো উপলব্ধ | 910 | RGN2968998 | ফটো উপলব্ধ |
| নাম : আদুরী খাতুন পিতার নাম: সেক মুকলেশ আলি বাড়ির নং : এন০১৩০ বয়স : 25 লিঙ্গ : মহিলা | | | নাম : অনিমা পত্র পিতার নাম: বাবলু পত্র বাড়ির নং : এন0058 বয়স : 25 লিঙ্গ : মহিলা | | | নাম : বিলকিস সোহেলি পিতার নাম: সেক এমডি ইব্রাহিম বাড়ির নং : এন০৩১০ বয়স : 20 লিঙ্গ : মহিলা | | |
| 911 | RGN2978005 | ফটো উপলব্ধ | 912 | RGN2979441 | ফটো উপলব্ধ | 913 | RGN3007259 | ফটো উপলব্ধ |
| নাম : প্রীতম দাস পিতার নাম: প্রনবেশ দাস বাড়ির নং : এন০১৩৬ বয়স : 20 লিঙ্গ : পুরুষ | | | নাম : দিলকাস রজব পিতার নাম: সেক সানোয়ার আলি বাড়ির নং : এন০১৪৩ বয়স : 20 লিঙ্গ : পুরুষ | | | নাম : করিশা খাতুন স্বামীর নাম: সেক নূর আলম বাড়ির নং : এন০১৫২ বয়স : 22 লিঙ্গ : মহিলা | | |
| 914 | RGN3007291 | ফটো উপলব্ধ | 915 | RGN3013356 | ফটো উপলব্ধ | 916 | RGN3013729 | ফটো উপলব্ধ |
| নাম : সেক ফতেয়া স্বামীর নাম: সেক মসিরুদ্দিন রহমান বাড়ির নং : এন০১৩০ বয়স : 21 লিঙ্গ : মহিলা | | | নাম : সৌনক সালেহা পিতার নাম: ইমতেয়াজুল হক বাড়ির নং : এন0001 বয়স : 20 লিঙ্গ : মহিলা | | | নাম : আসমিন খাতুন স্বামীর নাম: সেক সোয়েল আলি বাড়ির নং : এন0145 বয়স : 21 লিঙ্গ : মহিলা | | |
| 917 | RGN3014123 | ফটো উপলব্ধ | 918 | RGN3018801 | ফটো উপলব্ধ | 919 | RGN3021219 | ফটো উপলব্ধ |
| নাম : রিয়া দাস পিতার নাম: সত্য দাস বাড়ির নং : এন0127 বয়স : 22 লিঙ্গ : মহিলা | | | নাম : হানুফা বিবি স্বামীর নাম: সেক সলামত বাড়ির নং : এন0129 বয়স : 21 লিঙ্গ : মহিলা | | | নাম : সৌনক মন্ডল পিতার নাম: সঞ্জীব কুমার মন্ডল বাড়ির নং : এন0001 বয়স : 20 লিঙ্গ : পুরুষ | | |

নির্বাচক সংখ্যার সারসংক্ষেপ :

A) নির্বাচকের সংখ্যা :

| | নির্বাচক তালিকার প্রকৃতি | নির্বাচক তালিকার পরিচিতি : | নির্বাচকের সংখ্যা : | | | |
|-------------------------------------|---|----------------------------|--|-------|--------------|-----|
| | | | পুরুষ | মহিলা | তৃতীয় লিঙ্গ | মোট |
| I | মূল তালিকা | মূল তালিকা | বিশেষ নিবিড় সংশোধনী ২০২৬-এর চূড়ান্ত ভোটার তালিকা | | | |
| | | | 455 | 464 | 0 | 919 |
| II | 1- সংযোজন তালিকা | সংযোজনী 1 | বিশেষ সংক্ষিপ্ত সংশোধন 2026 | | | |
| | | | 0 | 0 | 0 | 0 |
| III | 2- বিয়োজন তালিকা | সংযোজনী 1 | বিশেষ সংক্ষিপ্ত সংশোধন 2026 | | | |
| | | | 3 | 1 | 0 | 4 |
| IV | 'লিঙ্গ ক্ষেত্রের' পরিবর্তনের কারণে পার্থক্য | | 0 | 0 | 0 | 0 |
| নির্বাচকের মোট সংখ্যা (I+II-III+IV) | | | 452 | 463 | 0 | 915 |

B) ক্রটি সংশোধনের সংখ্যা :

| নির্বাচক তালিকার প্রকৃতি | নির্বাচক তালিকার পরিচিতি : | ক্রটি সংশোধনের সংখ্যা : |
|--------------------------|-----------------------------|-------------------------|
| সংযোজনী 1 | বিশেষ সংক্ষিপ্ত সংশোধন 2026 | 0 |

নির্বাচক নিবন্ধন আধিকারিকের স্বাক্ষর

E-মৃত, S-স্থানান্তরিত, R-একাধিকবার অন্তর্ভুক্ত, M-নিখোঁজ, Q-যোগ্য নহে