

নির্বাচক তালিকা 2026 S25 পশ্চিমবঙ্গ

বিধানসভা নির্বাচনক্ষেত্রের নং, নাম ও সংরক্ষণের স্থিতি : 206 - ময়না (সাধারণ)		অংশ নং : 113																			
বিধানসভা নির্বাচনক্ষেত্রটি যে লোকসভা নির্বাচনক্ষেত্রের / ক্ষেত্রসমূহের অন্তর্ভুক্ত তার নং, নাম ও সংরক্ষণ স্থিতি : 30 - তমলুক (সাধারণ)																					
1. সংশোধনের পূর্ণ বিবরণ																					
সংশোধনের বৎসর :	2026	নির্বাচক তালিকার পরিচিতি :																			
ভিত্তি তারিখ :	01-01-2026	বিশেষ নিবিড় সংশোধনী ২০২৬-এর চূড়ান্ত ভোটের তালিকা																			
সংশোধনের প্রকৃতি :	বিশেষ নিবিড় সংশোধনী 2026																				
প্রকাশনার তারিখ :	28-02-2026																				
2. অংশ ও নির্বাচনী এলাকার পূর্ণ বিবরণ :																					
অংশের ভাগ নং ও নাম :																					
1-গোপীনাথপুর বাহারজলা,		<table border="1" style="width: 100%; border-collapse: collapse;"> <tr> <td>প্রধান শহর/গ্রাম</td> <td>: গোপীনাথপুর বাহারজলা</td> </tr> <tr> <td>ওয়ার্ড</td> <td>:</td> </tr> <tr> <td>থানা</td> <td>: তমলুক</td> </tr> <tr> <td>গ্রাম পঞ্চগায়েত</td> <td>: শ্রীরাম পুর - 1</td> </tr> <tr> <td>ব্লক</td> <td>: তমলুক</td> </tr> <tr> <td>মহকুমা</td> <td>: তমলুক</td> </tr> <tr> <td>জেলা</td> <td>: পূর্ব মেদিনীপুর</td> </tr> <tr> <td>পিন</td> <td>: 721649</td> </tr> </table>				প্রধান শহর/গ্রাম	: গোপীনাথপুর বাহারজলা	ওয়ার্ড	:	থানা	: তমলুক	গ্রাম পঞ্চগায়েত	: শ্রীরাম পুর - 1	ব্লক	: তমলুক	মহকুমা	: তমলুক	জেলা	: পূর্ব মেদিনীপুর	পিন	: 721649
প্রধান শহর/গ্রাম	: গোপীনাথপুর বাহারজলা																				
ওয়ার্ড	:																				
থানা	: তমলুক																				
গ্রাম পঞ্চগায়েত	: শ্রীরাম পুর - 1																				
ব্লক	: তমলুক																				
মহকুমা	: তমলুক																				
জেলা	: পূর্ব মেদিনীপুর																				
পিন	: 721649																				
3. ভোট গ্রহন কেন্দ্রের পূর্ণ বিবরণ :																					
ভোট গ্রহন কেন্দ্রের নং, নাম :		ভোট গ্রহন কেন্দ্রের শ্রেণী :		গ্রামীণ																	
113 - গোপীনাথপুর উত্তরপাড়া প্রাইমারী স্কুল		এই অংশে সহায়ক ভোটগ্রহন কেন্দ্রের সংখ্যা		0																	
ভোট গ্রহন কেন্দ্রের ঠিকানা :		:																			
গোপীনাথপুর উত্তরপাড়া প্রাইমারী স্কুল, গোপীনাথপুর বাহারজলা																					
4. নির্বাচকের সংখ্যা :																					
প্রথম ক্রমিক নং	শেষ ক্রমিক নং	মোট সংখ্যা																			
		পুরুষ	মহিলা	তৃতীয় লিঙ্গ	মোট																
1	630	324	306	0	630																

নির্বাচক নিবন্ধন আধিকারিকের স্বাক্ষর

Nazri Naksha



Google Map View



Polling Station Building Front View



Polling Station Front View



Cad View

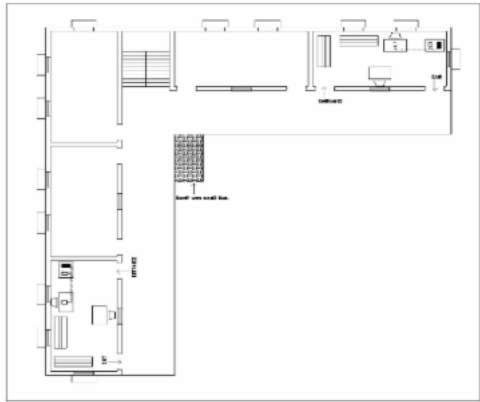

Key MAP View



বিধানসভা নির্বাচনক্ষেত্রের নং, নাম : 206-ময়না
ভাগ নং, নাম : 1-গোপীনাথপুর বাহারজলা,

1 নাম : অপর্ণা কুন্ডু (জানা) স্বামীর নাম: সঞ্জিত জানা বাড়ির নং : N0002 বয়স : 30 লিঙ্গ : মহিলা	UPM1865948 ফটো উপলব্ধ	2 নাম : শান্তিপ্রিয়া বর্মন (ভঞ্জ) স্বামীর নাম: অঞ্জন কুমার ভঞ্জ বাড়ির নং : N0071 বয়স : 29 লিঙ্গ : মহিলা	UPM1865955 ফটো উপলব্ধ	3 নাম : মনিমালা সামন্ত (মন্ডল) স্বামীর নাম: নির্মল মন্ডল বাড়ির নং : N0096 বয়স : 30 লিঙ্গ : মহিলা	UPM1865963 ফটো উপলব্ধ
4 নাম : পূজা মন্ত্রী (সরকার) স্বামীর নাম: শোভন সরকার বাড়ির নং : N0081 বয়স : 30 লিঙ্গ : মহিলা	XTV1720150 ফটো উপলব্ধ	5 নাম : রেবতী জানা (সরকার) স্বামীর নাম: বুদ্ধদেব সরকার বাড়ির নং : N0065 বয়স : 30 লিঙ্গ : মহিলা	UPM1865997 ফটো উপলব্ধ	6 নাম : রুমা কুইল্যা স্বামীর নাম: শ্রীকান্ত কুইল্যা বাড়ির নং : N0020 বয়স : 28 লিঙ্গ : মহিলা	UPM1967850 ফটো উপলব্ধ
7 নাম : গজেন্দ্রনাথ কুইল্যা পিতার নাম: অনন্ত কুইল্যা বাড়ির নং : n0020 বয়স : 62 লিঙ্গ : পুরুষ	WB/30/203/186493 ফটো উপলব্ধ	8 নাম : শ্রীকান্ত কুইল্যা পিতার নাম: গজেন্দ্রনাথ কুইল্যা বাড়ির নং : n0020 বয়স : 36 লিঙ্গ : পুরুষ	UPM1421866 ফটো উপলব্ধ	9 নাম : নির্মালা কুইল্যা স্বামীর নাম: গজেন্দ্র কুইল্যা বাড়ির নং : n0020 বয়স : 55 লিঙ্গ : মহিলা	WB/30/203/186591 ফটো উপলব্ধ
10 নাম : জয়দেব কুইল্যা পিতার নাম: মাধব কুইল্যা বাড়ির নং : n0126 বয়স : 47 লিঙ্গ : পুরুষ	UPM1511575 ফটো উপলব্ধ	11 নাম : দেবাংশু কর পিতার নাম: গুরুচরন কর বাড়ির নং : n0094 বয়স : 65 লিঙ্গ : পুরুষ	WB/30/203/186773 ফটো উপলব্ধ	12 নাম : সৌমিত্র কর পিতার নাম: দেবাংশু কর বাড়ির নং : n0094 বয়স : 38 লিঙ্গ : পুরুষ	UPM1421882 ফটো উপলব্ধ
13 নাম : দিপালী কর স্বামীর নাম: সৌমিত্র কর বাড়ির নং : n0094 বয়স : 34 লিঙ্গ : মহিলা	UPM1421874 ফটো উপলব্ধ	14 নাম : পবিত্র কর পিতার নাম: দেবাংশু কর বাড়ির নং : n0094 বয়স : 32 লিঙ্গ : পুরুষ	UPM1511625 ফটো উপলব্ধ	15 নাম : রাইমনী কর স্বামীর নাম: দেবাংশু কর বাড়ির নং : n0094 বয়স : 61 লিঙ্গ : মহিলা	WB/30/203/186732 ফটো উপলব্ধ
16 নাম : সুধাংশু কর পিতার নাম: গুরুচরন কর বাড়ির নং : n0095 বয়স : 79 লিঙ্গ : পুরুষ	WB/30/203/186836 ফটো উপলব্ধ	17 নাম : গীতা কর স্বামীর নাম: সুধাংশু কর বাড়ির নং : n0095 বয়স : 72 লিঙ্গ : মহিলা	WB/30/203/186077 ফটো উপলব্ধ	18 নাম : মিলনকুমার কর পিতার নাম: সুধাংশু কর বাড়ির নং : n0095 বয়স : 42 লিঙ্গ : পুরুষ	GQG2399574 ফটো উপলব্ধ
19 নাম : সোনা বেরা কর স্বামীর নাম: মিলন কুমার কর বাড়ির নং : n0095 বয়স : 37 লিঙ্গ : মহিলা	UPM2234490 ফটো উপলব্ধ	20 নাম : অর্চনা কর স্বামীর নাম: হিমংশু কর বাড়ির নং : n0100 বয়স : 65 লিঙ্গ : মহিলা	WB/30/203/186389 ফটো উপলব্ধ	21 নাম : বেলা রানী কর স্বামীর নাম: কমল কর বাড়ির নং : n0098 বয়স : 36 লিঙ্গ : মহিলা	UPM1168574 ফটো উপলব্ধ
22 নাম : কমল কর পিতার নাম: শুভ্রাংশু কর বাড়ির নং : n0098 বয়স : 37 লিঙ্গ : পুরুষ	UPM1168566 ফটো উপলব্ধ	23 নাম : শ্যামল কর পিতার নাম: শুভ্রাংশু কর বাড়ির নং : n0098 বয়স : 38 লিঙ্গ : পুরুষ	UPM1168558 ফটো উপলব্ধ	24 নাম : জ্যোৎস্না কর স্বামীর নাম: শুভ্রাংশু কর বাড়ির নং : n0098 বয়স : 57 লিঙ্গ : মহিলা	WB/30/203/186131 ফটো উপলব্ধ
25 নাম : কার্তিক কর পিতার নাম: কমল কর বাড়ির নং : এন0098 বয়স : 21 লিঙ্গ : পুরুষ	UPM2615433 ফটো উপলব্ধ	26 নাম : প্রতিমা রানী কর স্বামীর নাম: যুগল কর বাড়ির নং : n0095 বয়স : 34 লিঙ্গ : মহিলা	UPM1511617 ফটো উপলব্ধ	27 নাম : যুগল কর পিতার নাম: সুধাংশু কর বাড়ির নং : n0095 বয়স : 36 লিঙ্গ : পুরুষ	UPM1168582 ফটো উপলব্ধ
28 নাম : সোমা অধিকারী (কর) স্বামীর নাম: শ্যামল কর বাড়ির নং : n0100 বয়স : 33 লিঙ্গ : মহিলা	UPM1707777 ফটো উপলব্ধ	29 নাম : শান্তনু কর পিতার নাম: হিমাংশু শেখর কর বাড়ির নং : n0100 বয়স : 33 লিঙ্গ : পুরুষ	UPM1421890 ফটো উপলব্ধ	30 নাম : অনিতা দাস কর স্বামীর নাম: পবিত্র কর বাড়ির নং : এন0094 বয়স : 23 লিঙ্গ : মহিলা	UPM2396364 ফটো উপলব্ধ

31 নাম : প্রতিমা কোলা স্বামীর নাম: অনুপ কোলা বাড়ির নং : n0118 বয়স : 34 লিঙ্গ : মহিলা	UPM1421916 ফটো উপলব্ধ	32 নাম : অনুপ কোলা পিতার নাম: মিহির রঞ্জন কোলা বাড়ির নং : n0118 বয়স : 38 লিঙ্গ : পুরুষ	GQG2719805 ফটো উপলব্ধ	33 নাম : চঞ্চলা রানী কোলা স্বামীর নাম: মিহির রঞ্জন কোলা বাড়ির নং : n0117 বয়স : 56 লিঙ্গ : মহিলা	WB/30/203/147050 ফটো উপলব্ধ
34 নাম : সোমা কোলা স্বামীর নাম: অলোক কুমার কোলা বাড়ির নং : n0116 বয়স : 37 লিঙ্গ : মহিলা	UPM1248814 ফটো উপলব্ধ	35 নাম : অলোক কুমার কোলা পিতার নাম: চিত্তরঞ্জন কোলা বাড়ির নং : n0116 বয়স : 46 লিঙ্গ : পুরুষ	GQG2291003 ফটো উপলব্ধ	36 নাম : চিত্তরঞ্জন কোলা পিতার নাম: বিষ্ণুপদ কোলা বাড়ির নং : n0115 বয়স : 70 লিঙ্গ : পুরুষ	GQG0035519 ফটো উপলব্ধ
37 নাম : অরুণ কোলা পিতার নাম: মিহির কোলা বাড়ির নং : n0114 বয়স : 36 লিঙ্গ : পুরুষ	UPM1168731 ফটো উপলব্ধ	38 নাম : অশোক কুমার কোলা পিতার নাম: চিত্তরঞ্জন কোলা বাড়ির নং : n0113 বয়স : 54 লিঙ্গ : পুরুষ	GQG2658284 ফটো উপলব্ধ	39 নাম : ঋতম কোলা পিতার নাম: অশোক কুমার কোলা বাড়ির নং : এন0113 বয়স : 21 লিঙ্গ : পুরুষ	UPM2607406 ফটো উপলব্ধ
40 নাম : বর্ষা কোলা পিতার নাম: অশোক কুমার কোলা বাড়ির নং : এন0113 বয়স : 21 লিঙ্গ : মহিলা	UPM2607422 ফটো উপলব্ধ	41 নাম : শেফালী কোলা স্বামীর নাম: অশোক কুমার কোলা বাড়ির নং : n0112 বয়স : 40 লিঙ্গ : মহিলা	GQG2570638 ফটো উপলব্ধ	42 নাম : নিশিপ্রভা কোলা স্বামীর নাম: বাসুদেব কোলা বাড়ির নং : n0111 বয়স : 36 লিঙ্গ : মহিলা	UPM1248913 ফটো উপলব্ধ
43 নাম : বাসুদেব কোলা পিতার নাম: নকুল কোলা বাড়ির নং : n0111 বয়স : 42 লিঙ্গ : পুরুষ	GQG2381440 ফটো উপলব্ধ	44 নাম : নির্মালা কোলা স্বামীর নাম: চিত্তরঞ্জন কোলা বাড়ির নং : n0110 বয়স : 60 লিঙ্গ : মহিলা	GQG0035311 ফটো উপলব্ধ	45 নাম : সারথী কোলা স্বামীর নাম: অরুণ কোলা বাড়ির নং : n0114 বয়স : 34 লিঙ্গ : মহিলা	UPM1421908 ফটো উপলব্ধ
46 নাম : মিহির রঞ্জন কোলা পিতার নাম: বিষ্ণুপদ কোলা বাড়ির নং : n0119 বয়স : 60 লিঙ্গ : পুরুষ	WB/30/203/147011 ফটো উপলব্ধ	47 নাম : মিনতি খাঁড়া স্বামীর নাম: উত্তম খাঁড়া বাড়ির নং : n0040 বয়স : 58 লিঙ্গ : মহিলা	WB/30/203/186222 ফটো উপলব্ধ	48 নাম : তপন খাঁড়া পিতার নাম: যুগল খাঁড়া বাড়ির নং : n0040 বয়স : 54 লিঙ্গ : পুরুষ	UPM2344711 ফটো উপলব্ধ
49 নাম : সুভদ্রা খাঁড়া স্বামীর নাম: তপন খাঁড়া বাড়ির নং : n0040 বয়স : 45 লিঙ্গ : মহিলা	GQG1623487 ফটো উপলব্ধ	50 নাম : স্বপন কুমার খাঁড়া পিতার নাম: যুগল খাঁড়া বাড়ির নং : n0040 বয়স : 42 লিঙ্গ : পুরুষ	GQG2399582 ফটো উপলব্ধ	51 নাম : বাসন্তী খাঁড়া স্বামীর নাম: স্বপন কুমার খাঁড়া বাড়ির নং : n0040 বয়স : 39 লিঙ্গ : মহিলা	GQG2662534 ফটো উপলব্ধ
52 নাম : সরস্বতী খাঁড়া স্বামীর নাম: মুকুন্দ খাঁড়া বাড়ির নং : n0041 বয়স : 75 লিঙ্গ : মহিলা	WB/30/203/186607 ফটো উপলব্ধ	53 নাম : হরি খাঁড়া পিতার নাম: মুকুন্দ খাঁড়া বাড়ির নং : n0041 বয়স : 57 লিঙ্গ : পুরুষ	WB/30/203/186759 ফটো উপলব্ধ	54 নাম : প্রমিলা খাঁড়া স্বামীর নাম: প্রশান্ত খাঁড়া বাড়ির নং : n0042 বয়স : 65 লিঙ্গ : মহিলা	WB/30/203/186903 ফটো উপলব্ধ
55 নাম : দেবশীষ খাঁড়া পিতার নাম: প্রশান্ত খাঁড়া বাড়ির নং : n0042 বয়স : 36 লিঙ্গ : পুরুষ	UPM1249085 ফটো উপলব্ধ	56 নাম : সোনালী বালু (খাঁড়া) স্বামীর নাম: দেবশীষ খাঁড়া বাড়ির নং : n0042 বয়স : 30 লিঙ্গ : মহিলা	UPM1707736 ফটো উপলব্ধ	57 নাম : রীতা খাঁড়া স্বামীর নাম: গোকুল খাঁড়া বাড়ির নং : গোপীনাথপুর বাহারজলা বয়স : 61 লিঙ্গ : মহিলা	UPM2652253 ফটো উপলব্ধ
58 নাম : সৌমিত্র খাঁড়া পিতার নাম: গোকুল খাঁড়া বাড়ির নং : n0043 বয়স : 40 লিঙ্গ : পুরুষ	GQG2727006 ফটো উপলব্ধ	59 নাম : মানস খাঁড়া পিতার নাম: গোকুল খাঁড়া বাড়ির নং : n0043 বয়স : 39 লিঙ্গ : পুরুষ	GQG2726990 ফটো উপলব্ধ	60 নাম : বিমল খাঁড়া পিতার নাম: লক্ষীকান্ত খাঁড়া বাড়ির নং : n0043 বয়স : 52 লিঙ্গ : পুরুষ	UPM2588135 ফটো উপলব্ধ

বিধানসভা নির্বাচনক্ষেত্রের নং, নাম : 206-ময়না
ভাগ নং, নাম : 1-গোপীনাথপুর বাহারজলা,

61	UPM1421924	ফটো উপলব্ধ	62	UPM1249069	ফটো উপলব্ধ	63	WB/30/203/186605	ফটো উপলব্ধ
নাম : মিন্ধা মণ্ডল (খাঁড়া) স্বামীর নাম: বিমল খাঁড়া বাড়ির নং : n0043 বয়স : 34 লিঙ্গ : মহিলা			নাম : স্বপ্না খাঁড়া স্বামীর নাম: মানস খাঁড়া বাড়ির নং : n0043 বয়স : 37 লিঙ্গ : মহিলা			নাম : কিশোরী খাঁড়া স্বামীর নাম: পরিমিত খাঁড়া বাড়ির নং : n0044 বয়স : 76 লিঙ্গ : মহিলা		
64	GQG1623248	ফটো উপলব্ধ	65	UPM1421932	ফটো উপলব্ধ	66	UPM1511393	ফটো উপলব্ধ
নাম : চন্দন খাঁড়া পিতার নাম: পরিমিত খাঁড়া বাড়ির নং : n0044 বয়স : 48 লিঙ্গ : পুরুষ			নাম : মনিদীপা দাস (খাঁড়া) স্বামীর নাম: চন্দন খাঁড়া বাড়ির নং : n0044 বয়স : 34 লিঙ্গ : মহিলা			নাম : বন্দনা খাঁড়া স্বামীর নাম: সৌমিত্র খাঁড়া বাড়ির নং : n0043 বয়স : 32 লিঙ্গ : মহিলা		
67	GQG2727014	ফটো উপলব্ধ	68	WB/30/203/186606	ফটো উপলব্ধ	69	WB/30/203/186748	ফটো উপলব্ধ
নাম : বন্দনা জানা স্বামীর নাম: উত্তম জানা বাড়ির নং : n0043 বয়স : 38 লিঙ্গ : মহিলা			নাম : রেখা খাঁড়া স্বামীর নাম: মনু খাঁড়া বাড়ির নং : n0043 বয়স : 59 লিঙ্গ : মহিলা			নাম : মনু খাঁড়া পিতার নাম: লক্ষীকান্ত খাঁড়া বাড়ির নং : n0043 বয়স : 63 লিঙ্গ : পুরুষ		
70	UPM1349505	ফটো উপলব্ধ	71	GQG2400273	ফটো উপলব্ধ	72	UPM1511377	ফটো উপলব্ধ
নাম : রীনা খাঁড়া স্বামীর নাম: বিশ্বনাথ খাঁড়া বাড়ির নং : n0042 বয়স : 35 লিঙ্গ : মহিলা			নাম : বিশ্বনাথ খাঁড়া পিতার নাম: প্রশান্ত খাঁড়া বাড়ির নং : n0042 বয়স : 41 লিঙ্গ : পুরুষ			নাম : সন্দীপ খাঁড়া পিতার নাম: মুকুন্দমোহন খাঁড়া বাড়ির নং : n0041 বয়স : 40 লিঙ্গ : পুরুষ		
73	GQG2399590	ফটো উপলব্ধ	74	GQG1623149	ফটো উপলব্ধ	75	WB/30/203/186728	ফটো উপলব্ধ
নাম : মায়ী মাইতি (খাঁড়া) স্বামীর নাম: প্রদীপ খাঁড়া বাড়ির নং : n0041 বয়স : 44 লিঙ্গ : মহিলা			নাম : প্রদীপ কুমার খাঁড়া পিতার নাম: মুকুন্দ খাঁড়া বাড়ির নং : n0041 বয়স : 48 লিঙ্গ : পুরুষ			নাম : সন্ধ্যা খাঁড়া স্বামীর নাম: হরি খাঁড়া বাড়ির নং : n0041 বয়স : 53 লিঙ্গ : মহিলা		
76	UPM1781640	ফটো উপলব্ধ	77	UPM1781616	ফটো উপলব্ধ	78	UPM2481117	ফটো উপলব্ধ
নাম : জয়শ্রী বাকলী (খাঁড়া) স্বামীর নাম: সন্দীপ খাঁড়া বাড়ির নং : n0041 বয়স : 31 লিঙ্গ : মহিলা			নাম : নিরমল খাঁড়া পিতার নাম: হরিপদ খাঁড়া বাড়ির নং : n0041 বয়স : 29 লিঙ্গ : পুরুষ			নাম : কৌশিক খাড়া পিতার নাম: প্রদীপ কুমার খাড়া বাড়ির নং : এন0041 বয়স : 23 লিঙ্গ : পুরুষ		
79	UPM1511583	ফটো উপলব্ধ	80	UPM1349521	ফটো উপলব্ধ	81	UPM1349513	ফটো উপলব্ধ
নাম : বন্দনা বর্মন(জমাদার) স্বামীর নাম: অপরেশ জমাদার বাড়ির নং : n0124 বয়স : 33 লিঙ্গ : মহিলা			নাম : কল্যাণী জমাদার স্বামীর নাম: অরবিন্দ জমাদার বাড়ির নং : n0121 বয়স : 69 লিঙ্গ : মহিলা			নাম : অরবিন্দ জমাদার পিতার নাম: সুধীর জমাদার বাড়ির নং : n0120 বয়স : 68 লিঙ্গ : পুরুষ		
82	UPM1349653	ফটো উপলব্ধ	83	UPM1349539	ফটো উপলব্ধ	84	UPM1349547	ফটো উপলব্ধ
নাম : আশা জমাদার স্বামীর নাম: অমিতাভ জমাদার বাড়ির নং : n0120 বয়স : 34 লিঙ্গ : মহিলা			নাম : অমিতাভ জমাদার পিতার নাম: অরবিন্দ জমাদার বাড়ির নং : n0122 বয়স : 50 লিঙ্গ : পুরুষ			নাম : অরুণাভ জমাদার পিতার নাম: অরবিন্দ জমাদার বাড়ির নং : n0123 বয়স : 44 লিঙ্গ : পুরুষ		
85	UPM1707660	ফটো উপলব্ধ	86	UPM1349554	ফটো উপলব্ধ	87	GQG1623511	ফটো উপলব্ধ
নাম : সম্পা বর্মন (জমাদার) স্বামীর নাম: অরুণাভ জমাদার বাড়ির নং : n0123 বয়স : 30 লিঙ্গ : মহিলা			নাম : অপরেশ জমাদার পিতার নাম: অরবিন্দ জমাদার বাড়ির নং : n0124 বয়স : 42 লিঙ্গ : পুরুষ			নাম : সুদর্শন জানা পিতার নাম: গঙ্গাধর জানা বাড়ির নং : গোপীনাথপুর বাহারজোলা বয়স : 51 লিঙ্গ : পুরুষ		
88	GQG2399624	ফটো উপলব্ধ	89	WB/30/203/186307	ফটো উপলব্ধ	90	GQG2727030	ফটো উপলব্ধ
নাম : সবিতা জানা স্বামীর নাম: সুদর্শন জানা বাড়ির নং : n0001 বয়স : 44 লিঙ্গ : মহিলা			নাম : করুণা জানা স্বামীর নাম: শ্যাম জানা বাড়ির নং : n0002 বয়স : 63 লিঙ্গ : মহিলা			নাম : বিশুজিত জানা পিতার নাম: শ্যামপদ জানা বাড়ির নং : n0002 বয়স : 44 লিঙ্গ : পুরুষ		

বিধানসভা নির্বাচনক্ষেত্রের নং, নাম : 206-ময়না
ভাগ নং, নাম : 1-গোপীনাথপুর বাহারজলা,

91	WB/30/203/186545	নাম : কাজল জানা স্বামীর নাম: গোপাল জানা বাড়ির নং : n0011 বয়স : 61 লিঙ্গ : মহিলা	ফটো উপলব্ধ	92	UPM1349646	নাম : প্রভাস জানা পিতার নাম: গোপাল জানা বাড়ির নং : n0011 বয়স : 37 লিঙ্গ : পুরুষ	ফটো উপলব্ধ	93	GQG2662518	নাম : সোমা জানা স্বামীর নাম: সুভাষ জানা বাড়ির নং : n0011 বয়স : 44 লিঙ্গ : মহিলা	ফটো উপলব্ধ
94	WB/30/203/186892	নাম : সন্ধ্যা জানা স্বামীর নাম: জগদীশ জানা বাড়ির নং : n0012 বয়স : 61 লিঙ্গ : মহিলা	ফটো উপলব্ধ	95	GQG2400299	নাম : মহাদেব জানা পিতার নাম: জগদীশ জানা বাড়ির নং : n0012 বয়স : 42 লিঙ্গ : পুরুষ	ফটো উপলব্ধ	96	GQG2727089	নাম : মৌসুমী জানা স্বামীর নাম: মহাদেব জানা বাড়ির নং : n0012 বয়স : 37 লিঙ্গ : মহিলা	ফটো উপলব্ধ
97	WB/30/203/186677	নাম : হৃষিকেশ জানা পিতার নাম: পঞ্চানন জানা বাড়ির নং : n0013 বয়স : 81 লিঙ্গ : পুরুষ	ফটো উপলব্ধ	98	WB/30/203/186780	নাম : আরতি জানা স্বামীর নাম: হৃষিকেশ জানা বাড়ির নং : n0013 বয়স : 68 লিঙ্গ : মহিলা	ফটো উপলব্ধ	99	GQG1623537	নাম : জয়দেব জানা পিতার নাম: হৃষিকেশ জানা বাড়ির নং : n0013 বয়স : 46 লিঙ্গ : পুরুষ	ফটো উপলব্ধ
100	UPM2660348	নাম : অদ্বৈতা জানা পিতার নাম: ধরনী জানা বাড়ির নং : গোপীনাথপুর বাহারজলা বয়স : 80 লিঙ্গ : পুরুষ	ফটো উপলব্ধ	101	UPM2660314	নাম : সন্ধ্যা জানা স্বামীর নাম: অদ্বৈতা জানা বাড়ির নং : গোপীনাথপুর বাহারজলা বয়স : 70 লিঙ্গ : মহিলা	ফটো উপলব্ধ	102	WB/30/203/186012	নাম : হরিহর জানা পিতার নাম: চণ্ডীচরন জানা বাড়ির নং : n0045 বয়স : 52 লিঙ্গ : পুরুষ	ফটো উপলব্ধ
103	GQG2399640	নাম : বেলা জানা স্বামীর নাম: হরিহর জানা বাড়ির নং : n0045 বয়স : 44 লিঙ্গ : মহিলা	ফটো উপলব্ধ	104	UPM1511419	নাম : রত্নাকর জানা পিতার নাম: চণ্ডীচরন জানা বাড়ির নং : n0045 বয়স : 46 লিঙ্গ : মহিলা	ফটো উপলব্ধ	105	GQG2727071	নাম : পঞ্চমী জানা স্বামীর নাম: রত্নাকর জানা বাড়ির নং : n0045 বয়স : 42 লিঙ্গ : মহিলা	ফটো উপলব্ধ
106	GQG2727063	নাম : দীপঙ্কর জানা পিতার নাম: চণ্ডীচরন জানা বাড়ির নং : n0045 বয়স : 41 লিঙ্গ : পুরুষ	ফটো উপলব্ধ	107	WB/30/203/186729	নাম : গীতা জানা স্বামীর নাম: মহাদেব জানা বাড়ির নং : n0097 বয়স : 58 লিঙ্গ : মহিলা	ফটো উপলব্ধ	108	WB/30/203/186778	নাম : তপন জানা পিতার নাম: সুধীর জানা বাড়ির নং : n0101 বয়স : 66 লিঙ্গ : পুরুষ	ফটো উপলব্ধ
109	WB/30/203/186734	নাম : মানসী জানা স্বামীর নাম: তপন জানা বাড়ির নং : n0101 বয়স : 59 লিঙ্গ : মহিলা	ফটো উপলব্ধ	110	UPM1248855	নাম : দিলীপ জানা পিতার নাম: তপন জানা বাড়ির নং : n0101 বয়স : 43 লিঙ্গ : পুরুষ	ফটো উপলব্ধ	111	UPM1349570	নাম : শিখারানী জানা স্বামীর নাম: দিলীপ জানা বাড়ির নং : n0101 বয়স : 38 লিঙ্গ : মহিলা	ফটো উপলব্ধ
112	UPM1248830	নাম : পাপিয়া জানা স্বামীর নাম: পঞ্চানন জানা বাড়ির নং : n0101 বয়স : 36 লিঙ্গ : মহিলা	ফটো উপলব্ধ	113	UPM1207117	নাম : স্বপন জানা পিতার নাম: পঞ্চানন জানা বাড়ির নং : n0105 বয়স : 48 লিঙ্গ : পুরুষ	ফটো উপলব্ধ	114	UPM1207125	নাম : বেবী জানা স্বামীর নাম: স্বপন জানা বাড়ির নং : n0105 বয়স : 39 লিঙ্গ : মহিলা	ফটো উপলব্ধ
115	UPM1421965	নাম : শ্যামল জানা পিতার নাম: পঞ্চানন জানা বাড়ির নং : n0105 বয়স : 41 লিঙ্গ : পুরুষ	ফটো উপলব্ধ	116	GQG2727378	নাম : মদন জানা পিতার নাম: পঞ্চানন জানা বাড়ির নং : n0106 বয়স : 39 লিঙ্গ : পুরুষ	ফটো উপলব্ধ	117	GQG2727386	নাম : মনিকা জানা স্বামীর নাম: মদন জানা বাড়ির নং : n0107 বয়স : 37 লিঙ্গ : মহিলা	ফটো উপলব্ধ
118	WB/30/203/186708	নাম : সবিতা জানা স্বামীর নাম: মধু জানা বাড়ির নং : n0006 বয়স : 61 লিঙ্গ : মহিলা	ফটো উপলব্ধ	119	UPM1621515	নাম : গুরুপদ জানা পিতার নাম: মধুসূদন জানা বাড়ির নং : n0006 বয়স : 32 লিঙ্গ : পুরুষ	ফটো উপলব্ধ	120	WB/30/203/186890	নাম : মাধব জানা পিতার নাম: পঞ্চানন জানা বাড়ির নং : n0007 বয়স : 61 লিঙ্গ : পুরুষ	ফটো উপলব্ধ

বিধানসভা নির্বাচনক্ষেত্রের নং, নাম : 206-ময়না
ভাগ নং, নাম : 1-গোপীনাথপুর বাহারজলা,

121	GQG2399665	ফটো উপলব্ধ	122	GQG1622869	ফটো উপলব্ধ	123	UPM1511435	ফটো উপলব্ধ
নাম : সহদেব জানা পিতার নাম: মাধব জানা বাড়ির নং : n0007 বয়স : 42 লিঙ্গ : পুরুষ			নাম : শঙ্কর জানা পিতার নাম: বঙ্কিম জানা বাড়ির নং : n0008 বয়স : 54 লিঙ্গ : পুরুষ			নাম : চন্দনারানী জানা পিতার নাম: বঙ্কিম জানা বাড়ির নং : n0008 বয়স : 34 লিঙ্গ : মহিলা		
124	GQG2399673	ফটো উপলব্ধ	125	WB/30/203/186711	ফটো উপলব্ধ	126	UPM2235265	ফটো উপলব্ধ
নাম : অষ্টমী জানা স্বামীর নাম: বাসুদেব জানা বাড়ির নং : n0008 বয়স : 39 লিঙ্গ : মহিলা			নাম : আল্পনা জানা স্বামীর নাম: শরৎ জানা বাড়ির নং : n0009 বয়স : 58 লিঙ্গ : মহিলা			নাম : মদন মোহন জানা পিতার নাম: সঙ্কর জানা বাড়ির নং : n0008 বয়স : 25 লিঙ্গ : পুরুষ		
127	UPM2002533	ফটো উপলব্ধ	128	UPM2002517	ফটো উপলব্ধ	129	UPM2235422	ফটো উপলব্ধ
নাম : সমীরন মাইতি পিতার নাম: শিব নারায়ণ মাইতি বাড়ির নং : এন0001 বয়স : 29 লিঙ্গ : পুরুষ			নাম : কৃষ্ণেন্দু জানা পিতার নাম: ভরত জানা বাড়ির নং : এন0001 বয়স : 26 লিঙ্গ : পুরুষ			নাম : সুমন জানা পিতার নাম: স্বপন জানা বাড়ির নং : N005 বয়স : 26 লিঙ্গ : পুরুষ		
130	UPM2235398	ফটো উপলব্ধ	131	UPM2245314	ফটো উপলব্ধ	132	UPM2245371	ফটো উপলব্ধ
নাম : বৃন্দাবন জানা পিতার নাম: সুদর্শন জানা বাড়ির নং : N001 বয়স : 25 লিঙ্গ : পুরুষ			নাম : শ্রাবণী বর্মন ভঞ্জ স্বামীর নাম: গৌতম ভঞ্জ বাড়ির নং : এন001 বয়স : 24 লিঙ্গ : মহিলা			নাম : রঞ্জিত মন্ডল পিতার নাম: মদন মন্ডল বাড়ির নং : এন001 বয়স : 24 লিঙ্গ : পুরুষ		
133	UPM2245298	ফটো উপলব্ধ	134	UPM2245348	ফটো উপলব্ধ	135	UPM2245363	ফটো উপলব্ধ
নাম : সুনয়নী জানা স্বামীর নাম: শান্তনু জানা বাড়ির নং : এন001 বয়স : 24 লিঙ্গ : মহিলা			নাম : সন্ধ্যা মাইতি স্বামীর নাম: রবীন্দ্রনাথ মাইতি বাড়ির নং : এন001 বয়স : 25 লিঙ্গ : মহিলা			নাম : কৃষ্ণা বর্মন স্বামীর নাম: মধুসূদন বর্মন বাড়ির নং : এন001 বয়স : 24 লিঙ্গ : মহিলা		
136	UPM2245421	ফটো উপলব্ধ	137	UPM2245330	ফটো উপলব্ধ	138	UPM2245397	ফটো উপলব্ধ
নাম : সুস্মিতা মাইতি পিতার নাম: শান্তনাথ মাইতি বাড়ির নং : এন001 বয়স : 24 লিঙ্গ : মহিলা			নাম : অনামিকা বর্মন স্বামীর নাম: সিবলাল বর্মন বাড়ির নং : এন001 বয়স : 27 লিঙ্গ : মহিলা			নাম : দেবব্রত মন্ডল পিতার নাম: উত্তম মন্ডল বাড়ির নং : এন001 বয়স : 24 লিঙ্গ : পুরুষ		
139	UPM2245405	ফটো উপলব্ধ	140	UPM1964097	ফটো উপলব্ধ	141	UPM2365351	ফটো উপলব্ধ
নাম : মঙ্গল প্রধান পিতার নাম: মোহন কুমার প্রধান বাড়ির নং : এন001 বয়স : 24 লিঙ্গ : পুরুষ			নাম : সরস্বতী জানা স্বামীর নাম: সহদেব জানা বাড়ির নং : N0012 বয়স : 27 লিঙ্গ : মহিলা			নাম : সবিতা মন্ডল স্বামীর নাম: রঞ্জিত মন্ডল বাড়ির নং : এন001 বয়স : 29 লিঙ্গ : মহিলা		
142	UPM2388791	ফটো উপলব্ধ	143	UPM2388890	ফটো উপলব্ধ	144	GQG2134096	ফটো উপলব্ধ
নাম : হরিপদ জানা পিতার নাম: সুদর্শন জানা বাড়ির নং : এন0001 বয়স : 23 লিঙ্গ : পুরুষ			নাম : টুকু জানা পিতার নাম: ভাগবৎ জানা বাড়ির নং : এন0003 বয়স : 25 লিঙ্গ : মহিলা			নাম : কল্যাণী কোলা পিতার নাম: ধীরেন্দ্র কোলা বাড়ির নং : এন0001 বয়স : 46 লিঙ্গ : মহিলা		
145	UPM2234425	ফটো উপলব্ধ	146	UPM2365286	ফটো উপলব্ধ	147	UPM1707785	ফটো উপলব্ধ
নাম : সমিরন ভঞ্জ পিতার নাম: সঞ্জীব কুমার ভঞ্জ বাড়ির নং : n0001 বয়স : 25 লিঙ্গ : পুরুষ			নাম : গুস্তা পালই জানা স্বামীর নাম: পালই জানা বাড়ির নং : নং146 বয়স : 25 লিঙ্গ : মহিলা			নাম : পাপিয়া সামন্ত জানা স্বামীর নাম: দেবশীষ জানা বাড়ির নং : n0013 বয়স : 30 লিঙ্গ : মহিলা		
148	UPM2245413	ফটো উপলব্ধ	149	UPM2245322	ফটো উপলব্ধ	150	UPM2245439	ফটো উপলব্ধ
নাম : স্বপা বর্মন স্বামীর নাম: সুরত বর্মন বাড়ির নং : এন0013 বয়স : 25 লিঙ্গ : মহিলা			নাম : মধুমিতা সামন্ত স্বামীর নাম: কাশীনাথ সামন্ত বাড়ির নং : এন001 বয়স : 25 লিঙ্গ : মহিলা			নাম : সুচিত্রা ভূনিআ সরকার স্বামীর নাম: সনঞ্জয় সরকার বাড়ির নং : এন001 বয়স : 24 লিঙ্গ : মহিলা		

151 নাম : শান্তনু জানা পিতার নাম: শরৎ জানা বাড়ির নং : n0009 বয়স : 36 লিঙ্গ : পুরুষ	UPM1249051 ফটো উপলব্ধ	152 নাম : কল্যাণী জানা স্বামীর নাম: মাধব জানা বাড়ির নং : n0007 বয়স : 57 লিঙ্গ : মহিলা	WB/30/203/186891 ফটো উপলব্ধ	153 নাম : জগদীশ জানা পিতার নাম: পঞ্চানন জানা বাড়ির নং : n0012 বয়স : 65 লিঙ্গ : পুরুষ	WB/30/203/186516 ফটো উপলব্ধ
154 নাম : বিকাশ জানা পিতার নাম: গোপাল চন্দ্র জানা বাড়ির নং : n0011 বয়স : 33 লিঙ্গ : পুরুষ	UPM1707702 ফটো উপলব্ধ	155 নাম : গোপাল জানা পিতার নাম: গোবিন্দ জানা বাড়ির নং : n0011 বয়স : 67 লিঙ্গ : পুরুষ	WB/30/203/186664 ফটো উপলব্ধ	156 নাম : পূর্ণিমা জানা স্বামীর নাম: গৌর জানা বাড়ির নং : n0010 বয়স : 73 লিঙ্গ : মহিলা	WB/30/203/186161 ফটো উপলব্ধ
157 নাম : মধু জানা পিতার নাম: কুঞ্জ জানা বাড়ির নং : n0006 বয়স : 65 লিঙ্গ : পুরুষ	WB/30/203/186655 ফটো উপলব্ধ	158 নাম : সুলেখা জানা স্বামীর নাম: স্বপন কুমার জানা বাড়ির নং : n0005 বয়স : 46 লিঙ্গ : মহিলা	GQG1623552 ফটো উপলব্ধ	159 নাম : স্বপন জানা পিতার নাম: বলাই জানা বাড়ির নং : n0005 বয়স : 53 লিঙ্গ : পুরুষ	WB/30/203/186449 ফটো উপলব্ধ
160 নাম : কল্যাণী মাজী (জানা) স্বামীর নাম: প্রসেনজিৎ জানা বাড়ির নং : n0004 বয়স : 41 লিঙ্গ : মহিলা	UPM1421940 ফটো উপলব্ধ	161 নাম : প্রসেনজিৎ জানা পিতার নাম: ভরত জানা বাড়ির নং : n0004 বয়স : 35 লিঙ্গ : পুরুষ	UPM1421957 ফটো উপলব্ধ	162 নাম : সন্ধ্যা জানা স্বামীর নাম: ভরত জানা বাড়ির নং : n0004 বয়স : 56 লিঙ্গ : মহিলা	UPM2564615 ফটো উপলব্ধ
163 নাম : ভরত জানা পিতার নাম: বলাই জানা বাড়ির নং : গোপীনাথপুর বাহারজলা বয়স : 61 লিঙ্গ : পুরুষ	UPM2623759 ফটো উপলব্ধ	164 নাম : সজলী জানা স্বামীর নাম: ভাগবৎ জানা বাড়ির নং : n0003 বয়স : 59 লিঙ্গ : মহিলা	WB/30/203/186901 ফটো উপলব্ধ	165 নাম : সঞ্জিত জানা পিতার নাম: শ্যামপদ জানা বাড়ির নং : n0002 বয়স : 36 লিঙ্গ : পুরুষ	UPM1349703 ফটো উপলব্ধ
166 নাম : অনিমা জানা স্বামীর নাম: বিশ্বজিত জানা বাড়ির নং : n0002 বয়স : 38 লিঙ্গ : মহিলা	GQG2727055 ফটো উপলব্ধ	167 নাম : শ্যাম জানা পিতার নাম: কানাই জানা বাড়ির নং : n0002 বয়স : 68 লিঙ্গ : পুরুষ	WB/30/203/186653 ফটো উপলব্ধ	168 নাম : পূজা বর্মন জানা স্বামীর নাম: মদন মোহন জানা বাড়ির নং : এন0008 বয়স : 23 লিঙ্গ : মহিলা	UPM2481182 ফটো উপলব্ধ
169 নাম : মায়ী বেরা স্বামীর নাম: গুরুপদ বেরা বাড়ির নং : এন0008 বয়স : 44 লিঙ্গ : মহিলা	MMF2581791 ফটো উপলব্ধ	170 নাম : পিউ শী জানা পিতার নাম: মানিক শী বাড়ির নং : এন0012 বয়স : 25 লিঙ্গ : মহিলা	XZA2360766 ফটো উপলব্ধ	171 নাম : অতসী জানা স্বামীর নাম: বিকাশ জানা বাড়ির নং : গোপীনাথপুর বাহারজলা বয়স : 24 লিঙ্গ : মহিলা	UPM2395143 ফটো উপলব্ধ
172 নাম : জয়শ্রী সামন্ত জানা স্বামীর নাম: প্রভাস জানা বাড়ির নং : N0011 বয়স : 28 লিঙ্গ : মহিলা	UPM1865930 ফটো উপলব্ধ	173 নাম : কমল জানা মায়ের নাম: সজলী জানা বাড়ির নং : এন0003 বয়স : 22 লিঙ্গ : পুরুষ	UPM2481075 ফটো উপলব্ধ	174 নাম : চন্দন মণি পিতার নাম: সুধীর মণি বাড়ির নং : GOPINATHPUR BAHARJALA বয়স : 38 লিঙ্গ : পুরুষ	GQG2733970 ফটো উপলব্ধ
175 নাম : শুভ জানা পিতার নাম: স্বপন জানা বাড়ির নং : N0005 বয়স : 28 লিঙ্গ : পুরুষ	UPM1968940 ফটো উপলব্ধ	176 নাম : শ্রীকান্ত জানা পিতার নাম: শরৎ জানা বাড়ির নং : n0147 বয়স : 31 লিঙ্গ : পুরুষ	UPM1909225 ফটো উপলব্ধ	177 নাম : জগন্নাথ জানা পিতার নাম: দুলাল জানা বাড়ির নং : n0146 বয়স : 28 লিঙ্গ : পুরুষ	UPM1909217 ফটো উপলব্ধ
178 নাম : দীপঙ্কর জানা পিতার নাম: মহাদেব জানা বাড়ির নং : n0012 বয়স : 31 লিঙ্গ : পুরুষ	UPM1511641 ফটো উপলব্ধ	179 নাম : সুভাষ জানা পিতার নাম: গোপালচন্দ্র জানা বাড়ির নং : n0011 বয়স : 42 লিঙ্গ : পুরুষ	GQG2399632 ফটো উপলব্ধ	180 নাম : আশিষ জানা পিতার নাম: তপন জানা বাড়ির নং : n0101 বয়স : 39 লিঙ্গ : পুরুষ	UPM1248756 ফটো উপলব্ধ

181 নাম : কাকলী জানা স্বামীর নাম: শ্যামল জানা বাড়ির নং : n0105 বয়স : 35 লিঙ্গ : মহিলা	UPM1421973 ফটো উপলব্ধ	182 নাম : রীনা জানা স্বামীর নাম: দুলাল জানা বাড়ির নং : n0105 বয়স : 47 লিঙ্গ : মহিলা	GQG1574409 ফটো উপলব্ধ	183 নাম : দুলাল জানা পিতার নাম: পঞ্চানন জানা বাড়ির নং : n0105 বয়স : 56 লিঙ্গ : পুরুষ	GQG2779171 ফটো উপলব্ধ
184 নাম : মহাদেব জানা পিতার নাম: রাম জানা বাড়ির নং : n0097 বয়স : 69 লিঙ্গ : পুরুষ	WB/30/203/186879 ফটো উপলব্ধ	185 নাম : মঙ্গলা জানা স্বামীর নাম: দীপঙ্কর জানা বাড়ির নং : n0045 বয়স : 34 লিঙ্গ : মহিলা	UPM1511443 ফটো উপলব্ধ	186 নাম : কুশধ্বজ জানা পিতার নাম: মানিক জানা বাড়ির নং : N0014 বয়স : 28 লিঙ্গ : পুরুষ	UPM1865914 ফটো উপলব্ধ
187 নাম : লব কুমার জানা পিতার নাম: মানিক জানা বাড়ির নং : N0014 বয়স : 28 লিঙ্গ : পুরুষ	UPM1865906 ফটো উপলব্ধ	188 নাম : রমা জানা স্বামীর নাম: লব কুমার জানা বাড়ির নং : এন0014 বয়স : 21 লিঙ্গ : মহিলা	UPM2574564 ফটো উপলব্ধ	189 নাম : দীপালি জানা স্বামীর নাম: চণ্ডীচরন জানা বাড়ির নং : n0045 বয়স : 67 লিঙ্গ : মহিলা	WB/30/203/186010 ফটো উপলব্ধ
190 নাম : চণ্ডীচরন জানা পিতার নাম: গোবর্দন জানা বাড়ির নং : n0045 বয়স : 78 লিঙ্গ : পুরুষ	WB/30/203/186003 ফটো উপলব্ধ	191 নাম : রনু জানা স্বামীর নাম: মানিক জানা বাড়ির নং : n0014 বয়স : 49 লিঙ্গ : মহিলা	GQG1624717 ফটো উপলব্ধ	192 নাম : চন্দন জানা পিতার নাম: অদ্বৈত জানা বাড়ির নং : n0014 বয়স : 38 লিঙ্গ : পুরুষ	GQG2727022 ফটো উপলব্ধ
193 নাম : দুলালচন্দ্র জানা পিতার নাম: অদ্বৈত জানা বাড়ির নং : n0014 বয়স : 43 লিঙ্গ : পুরুষ	UPM1511492 ফটো উপলব্ধ	194 নাম : মানিকলাল জানা পিতার নাম: অদ্বৈত জানা বাড়ির নং : n0014 বয়স : 50 লিঙ্গ : পুরুষ	WB/30/203/186452 ফটো উপলব্ধ	195 নাম : উত্তম জানা পিতার নাম: অদ্বৈত জানা বাড়ির নং : n0014 বয়স : 55 লিঙ্গ : পুরুষ	UPM1582857 ফটো উপলব্ধ
196 নাম : দেবশীষ জানা পিতার নাম: হুমিকেশ জানা বাড়ির নং : n0013 বয়স : 39 লিঙ্গ : পুরুষ	GQG2727048 ফটো উপলব্ধ	197 নাম : বার্না জানা স্বামীর নাম: জয়দেব জানা বাড়ির নং : n0013 বয়স : 38 লিঙ্গ : মহিলা	GQG2662526 ফটো উপলব্ধ	198 নাম : বার্না দাস(কুইল্যা) স্বামীর নাম: জয়দেব কুইল্যা বাড়ির নং : n0128 বয়স : 36 লিঙ্গ : মহিলা	UPM1511674 ফটো উপলব্ধ
199 নাম : দুর্গা দিগ্গা স্বামীর নাম: মতি দিগ্গা বাড়ির নং : n0058 বয়স : 71 লিঙ্গ : মহিলা	WB/30/203/186537 ফটো উপলব্ধ	200 নাম : নারায়ন দিন্দা পিতার নাম: মতিলাল দিন্দা বাড়ির নং : n0058 বয়স : 52 লিঙ্গ : পুরুষ	UPM1349588 ফটো উপলব্ধ	201 নাম : রবীন্দ্রনাথ মোতিলাল দিন্দা পিতার নাম: মতিলাল দিন্দা বাড়ির নং : n0058 বয়স : 44 লিঙ্গ : পুরুষ	UPM1349604 ফটো উপলব্ধ
202 নাম : শঙ্কর দিন্দা পিতার নাম: নিরঞ্জন দিন্দা বাড়ির নং : n0057 বয়স : 39 লিঙ্গ : পুরুষ	UPM0392415 ফটো উপলব্ধ	203 নাম : নমিতা দিন্দা স্বামীর নাম: কালিপদ দিন্দা বাড়ির নং : n0057 বয়স : 45 লিঙ্গ : মহিলা	GQG1623644 ফটো উপলব্ধ	204 নাম : কালিপদ দিন্দা পিতার নাম: নিরঞ্জন দিন্দা বাড়ির নং : n0057 বয়স : 48 লিঙ্গ : পুরুষ	GQG1623651 ফটো উপলব্ধ
205 নাম : গীতা দিগ্গা অন্যান্য: নিরঞ্জন দিগ্গা বাড়ির নং : n0057 বয়স : 73 লিঙ্গ : মহিলা	WB/30/203/186525 ফটো উপলব্ধ	206 নাম : পারমিতা জানা (দিগ্গা) স্বামীর নাম: শঙ্কর দিগ্গা বাড়ির নং : n0057 বয়স : 31 লিঙ্গ : মহিলা	UPM1781608 ফটো উপলব্ধ	207 নাম : মিঠু বেরা (দিন্দা) স্বামীর নাম: শ্রীকৃষ্ণ দিন্দা বাড়ির নং : n0058 বয়স : 42 লিঙ্গ : মহিলা	UPM1248939 ফটো উপলব্ধ
208 নাম : অনিমা দিন্দা স্বামীর নাম: রবীন্দ্রনাথ দিন্দা বাড়ির নং : n0058 বয়স : 36 লিঙ্গ : মহিলা	UPM1349612 ফটো উপলব্ধ	209 নাম : কৃষ্ণচন্দ্র দিন্দা পিতার নাম: মতিলাল দিন্দা বাড়ির নং : n0058 বয়স : 50 লিঙ্গ : পুরুষ	UPM1511658 ফটো উপলব্ধ	210 নাম : সুরমা দিন্দা স্বামীর নাম: নারায়ন দিন্দা বাড়ির নং : n0058 বয়স : 40 লিঙ্গ : মহিলা	UPM1349596 ফটো উপলব্ধ

211 নাম : টুনুবালা প্রধান স্বামীর নাম : বিমল প্রধান বাড়ির নং : n0102 বয়স : 38 লিঙ্গ : মহিলা	GQG2727097 ফটো উপলব্ধ	212 নাম : বিমল প্রধান পিতার নাম : পুলিন প্রধান বাড়ির নং : n0102 বয়স : 39 লিঙ্গ : পুরুষ	UPM1421981 ফটো উপলব্ধ	213 নাম : শ্যামল প্রধান পিতার নাম : পুলিন প্রধান বাড়ির নং : n0102 বয়স : 45 লিঙ্গ : পুরুষ	GQG2399715 ফটো উপলব্ধ
214 নাম : পুলিন প্রধান পিতার নাম : গোবর্দ্ধন প্রধান বাড়ির নং : n0102 বয়স : 83 লিঙ্গ : পুরুষ	WB/30/203/186769 ফটো উপলব্ধ	215 নাম : মেনকা প্রধান স্বামীর নাম : মোহন প্রধান বাড়ির নং : n0103 বয়স : 46 লিঙ্গ : মহিলা	GQG1642354 ফটো উপলব্ধ	216 নাম : নির্মলা প্রধান স্বামীর নাম : মিলন প্রধান বাড়ির নং : n0103 বয়স : 69 লিঙ্গ : মহিলা	WB/30/203/186754 ফটো উপলব্ধ
217 নাম : নমমী পাল (প্রধান) স্বামীর নাম : কমল প্রধান বাড়ির নং : n0102 বয়স : 33 লিঙ্গ : মহিলা	UPM1707827 ফটো উপলব্ধ	218 নাম : কমল প্রধান পিতার নাম : পুলিন প্রধান বাড়ির নং : n0102 বয়স : 32 লিঙ্গ : পুরুষ	UPM1707801 ফটো উপলব্ধ	219 নাম : টুম্পা মনি স্বামীর নাম : চন্দন মনি বাড়ির নং : সী/ও চন্দন মনি বয়স : 35 লিঙ্গ : মহিলা	UPM1258508 ফটো উপলব্ধ
220 নাম : চন্দন প্রধান মায়ের নাম : কল্যাণী প্রধান বাড়ির নং : এন0102 বয়স : 22 লিঙ্গ : পুরুষ	UPM2511194 ফটো উপলব্ধ	221 নাম : ফুল্লুরা প্রধান স্বামীর নাম : পুলিন প্রধান বাড়ির নং : n0102 বয়স : 63 লিঙ্গ : মহিলা	GQG2618072 ফটো উপলব্ধ	222 নাম : রবীন্দ্রনাথ প্রধান পিতার নাম : পুলিন প্রধান বাড়ির নং : n0102 বয়স : 49 লিঙ্গ : পুরুষ	UPM0392449 ফটো উপলব্ধ
223 নাম : কল্যাণী প্রধান স্বামীর নাম : রবীন্দ্রনাথ প্রধান বাড়ির নং : n0102 বয়স : 47 লিঙ্গ : মহিলা	GQG1642362 ফটো উপলব্ধ	224 নাম : অঞ্জলি প্রধান স্বামীর নাম : শ্যামল প্রধান বাড়ির নং : n0102 বয়স : 46 লিঙ্গ : মহিলা	GQG1642370 ফটো উপলব্ধ	225 নাম : পুতুল প্রধান পিতার নাম : বিমল প্রধান বাড়ির নং : এন0102 বয়স : 21 লিঙ্গ : মহিলা	UPM2607356 ফটো উপলব্ধ
226 নাম : মোহন প্রধান পিতার নাম : মিলন প্রধান বাড়ির নং : n0103 বয়স : 49 লিঙ্গ : পুরুষ	GQG1623214 ফটো উপলব্ধ	227 নাম : পঞ্চগনন প্রধান পিতার নাম : মিলন প্রধান বাড়ির নং : n0103 বয়স : 43 লিঙ্গ : পুরুষ	UPM1168616 ফটো উপলব্ধ	228 নাম : শ্রাবনী প্রধান পিতার নাম : মোহন প্রধান বাড়ির নং : এন0103 বয়স : 21 লিঙ্গ : মহিলা	UPM2607430 ফটো উপলব্ধ
229 নাম : খুকু প্রধান স্বামীর নাম : শ্রীকান্ত প্রধান বাড়ির নং : n0104 বয়স : 61 লিঙ্গ : মহিলা	WB/30/203/186751 ফটো উপলব্ধ	230 নাম : পিন্টু প্রধান মায়ের নাম : খুকু প্রধান বাড়ির নং : n0104 বয়স : 25 লিঙ্গ : পুরুষ	UPM2235299 ফটো উপলব্ধ	231 নাম : সুরেশ বর্মন পিতার নাম : তারাপদ বর্মন বাড়ির নং : N0035 বয়স : 29 লিঙ্গ : পুরুষ	UPM2235331 ফটো উপলব্ধ
232 নাম : মধুসূদন বর্মন পিতার নাম : নারায়ণ বর্মন বাড়ির নং : N0022 বয়স : 26 লিঙ্গ : পুরুষ	UPM2235372 ফটো উপলব্ধ	233 নাম : প্রমিলা বর্মন স্বামীর নাম : শুভঙ্কর বর্মন বাড়ির নং : n0029 বয়স : 26 লিঙ্গ : মহিলা	UPM2235315 ফটো উপলব্ধ	234 নাম : অলক বর্মন পিতার নাম : মান বর্মন বাড়ির নং : এন0039 বয়স : 28 লিঙ্গ : পুরুষ	UPM2002327 ফটো উপলব্ধ
235 নাম : দীপঙ্কর বর্মন পিতার নাম : ফনীভূষণ বর্মন বাড়ির নং : n0029 বয়স : 34 লিঙ্গ : পুরুষ	UPM1349786 ফটো উপলব্ধ	236 নাম : সুনীতি বর্মন স্বামীর নাম : বাবলু বর্মন বাড়ির নং : এন0025 বয়স : 32 লিঙ্গ : মহিলা	UPM2002459 ফটো উপলব্ধ	237 নাম : সৌরভ বর্মন পিতার নাম : নিশীথ বর্মন বাড়ির নং : এন0026 বয়স : 27 লিঙ্গ : পুরুষ	UPM2002343 ফটো উপলব্ধ
238 নাম : শম্পা বর্মন স্বামীর নাম : দীপঙ্কর বর্মন বাড়ির নং : n0029 বয়স : 27 লিঙ্গ : মহিলা	UPM2235273 ফটো উপলব্ধ	239 নাম : মানিক বর্মন পিতার নাম : কমল বর্মন বাড়ির নং : N0033 বয়স : 25 লিঙ্গ : পুরুষ	UPM2235380 ফটো উপলব্ধ	240 নাম : শরৎ বর্মন পিতার নাম : মাধব বর্মন বাড়ির নং : n0030 বয়স : 25 লিঙ্গ : পুরুষ	UPM2235232 ফটো উপলব্ধ

241 নাম : মাধব বর্মণ পিতার নাম: ক্ষুদিরাম বর্মণ বাড়ির নং : n0030 বয়স : 81 লিঙ্গ : পুরুষ	WB/30/203/186115	242 নাম : রাজলক্ষী বর্মণ স্বামীর নাম: সঞ্জিত বর্মণ বাড়ির নং : এন0038 বয়স : 23 লিঙ্গ : মহিলা	UPM2392157	243 নাম : ঈশিতা বর্মণ পিতার নাম: নবকুমার বর্মণ বাড়ির নং : নং029 বয়স : 23 লিঙ্গ : মহিলা	UPM2365385
244 নাম : সরস্বতী বর্মণ স্বামীর নাম: সমরেশ বর্মণ বাড়ির নং : n0022 বয়স : 34 লিঙ্গ : মহিলা	UPM1349760	245 নাম : রঞ্জনা বর্মণ স্বামীর নাম: নারায়ণ বর্মণ বাড়ির নং : এন0035 বয়স : 24 লিঙ্গ : মহিলা	UPM2245306	246 নাম : বিশাখা বর্মণ স্বামীর নাম: মাধব বর্মণ বাড়ির নং : n0030 বয়স : 68 লিঙ্গ : মহিলা	WB/30/203/186323
247 নাম : গৌরাজ বর্মণ পিতার নাম: ক্ষুদিরাম বর্মণ বাড়ির নং : n0030 বয়স : 41 লিঙ্গ : পুরুষ	GQG2574622	248 নাম : বল্লাভা বর্মণ স্বামীর নাম: হরি বর্মণ বাড়ির নং : n0030 বয়স : 63 লিঙ্গ : মহিলা	WB/30/203/186775	249 নাম : মিতু বর্মণ স্বামীর নাম: গৌরাজ বর্মণ বাড়ির নং : n0030 বয়স : 38 লিঙ্গ : মহিলা	GQG2727139
250 নাম : সুমিতা বর্মণ স্বামীর নাম: শরৎ বর্মণ বাড়ির নং : এন0030 বয়স : 21 লিঙ্গ : মহিলা	UPM2566354	251 নাম : ললিতা বর্মণ স্বামীর নাম: রাখানাথ বর্মণ বাড়ির নং : n0031 বয়স : 71 লিঙ্গ : মহিলা	WB/30/203/186322	252 নাম : আরতী বর্মণ স্বামীর নাম: শ্রীমন্ত বর্মণ বাড়ির নং : n0031 বয়স : 54 লিঙ্গ : মহিলা	UPM2674729
253 নাম : উত্তম বর্মণ পিতার নাম: চণ্ডী বর্মণ বাড়ির নং : n0032 বয়স : 61 লিঙ্গ : পুরুষ	UPM2601508	254 নাম : লক্ষ্মী বর্মণ স্বামীর নাম: উত্তম বর্মণ বাড়ির নং : n0032 বয়স : 51 লিঙ্গ : মহিলা	UPM2654366	255 নাম : নমিতা বর্মণ স্বামীর নাম: অমল বর্মণ বাড়ির নং : n0033 বয়স : 55 লিঙ্গ : মহিলা	WB/30/203/186589
256 নাম : কমল বর্মণ পিতার নাম: সাগর বর্মণ বাড়ির নং : n0033 বয়স : 54 লিঙ্গ : পুরুষ	WB/30/203/186551	257 নাম : গয়ারাম বর্মণ পিতার নাম: ভৃগু বর্মণ বাড়ির নং : গোপীনাথপুর বাহারজলা বয়স : 80 লিঙ্গ : পুরুষ	UPM2613149	258 নাম : গৌরী বর্মণ স্বামীর নাম: গয়ারাম বর্মণ বাড়ির নং : গোপীনাথপুর বাহারজলা বয়স : 69 লিঙ্গ : মহিলা	UPM2613156
259 নাম : রাজকমল বর্মণ পিতার নাম: গয়ারাম বর্মণ বাড়ির নং : n0021 বয়স : 38 লিঙ্গ : পুরুষ	GQG2727147	260 নাম : নারায়ণ বর্মণ পিতার নাম: ভৃগু বর্মণ বাড়ির নং : n0022 বয়স : 66 লিঙ্গ : পুরুষ	WB/30/203/186242	261 নাম : পদ্মা বর্মণ স্বামীর নাম: নারায়ণ বর্মণ বাড়ির নং : n0022 বয়স : 60 লিঙ্গ : মহিলা	WB/30/203/186018
262 নাম : সমরেশ বর্মণ পিতার নাম: নারায়ণ চন্দ্র বর্মণ বাড়ির নং : n0022 বয়স : 35 লিঙ্গ : পুরুষ	UPM1349679	263 নাম : বাবলু বর্মণ পিতার নাম: মনু বর্মণ বাড়ির নং : n0025 বয়স : 37 লিঙ্গ : পুরুষ	GQG2727162	264 নাম : অশোক বর্মণ পিতার নাম: ভীম বর্মণ বাড়ির নং : গোপীনাথপুর বাহারজলা বয়স : 70 লিঙ্গ : পুরুষ	UPM2625010
265 নাম : শেফালী বর্মণ স্বামীর নাম: অশোক বর্মণ বাড়ির নং : গোপীনাথপুর বাহারজলা বয়স : 59 লিঙ্গ : মহিলা	UPM2625036	266 নাম : নিশীথ বর্মণ পিতার নাম: ভীম বর্মণ বাড়ির নং : n0026 বয়স : 55 লিঙ্গ : পুরুষ	WB/30/203/186520	267 নাম : স্বপন বর্মণ পিতার নাম: ভীম বর্মণ বাড়ির নং : n0026 বয়স : 53 লিঙ্গ : পুরুষ	WB/30/203/186451
268 নাম : রেখারানী বর্মণ(দাস) স্বামীর নাম: কমল বর্মণ বাড়ির নং : n0033 বয়স : 47 লিঙ্গ : মহিলা	GQG1622497	269 নাম : নারায়ণ বর্মণ পিতার নাম: তারাপদ বর্মণ বাড়ির নং : n0035 বয়স : 30 লিঙ্গ : পুরুষ	UPM1707637	270 নাম : শ্যামল বর্মণ পিতার নাম: বাদল বর্মণ বাড়ির নং : n0036 বয়স : 46 লিঙ্গ : পুরুষ	UPM1248921

বিধানসভা নির্বাচনক্ষেত্রের নং, নাম : 206-ময়না
ভাগ নং, নাম : 1-গোপীনাথপুর বাহারজলা,

271 নাম : সুসমা বর্মন স্বামীর নাম: শ্যামল বর্মন বাড়ির নং : n0036 বয়স : 42 লিঙ্গ : মহিলা	UPM1249002 ফটো উপলব্ধ	272 নাম : মঙ্গলা বর্মন পিতার নাম: অরুণ বর্মন বাড়ির নং : n0037 বয়স : 38 লিঙ্গ : পুরুষ	UPM1349729 ফটো উপলব্ধ	273 নাম : বিমল বর্মন পিতার নাম: বাদল বর্মন বাড়ির নং : n0037 বয়স : 32 লিঙ্গ : পুরুষ	UPM1707686 ফটো উপলব্ধ
274 নাম : সঞ্জিত বর্মন পিতার নাম: নিমাই বর্মন বাড়ির নং : n0038 বয়স : 35 লিঙ্গ : পুরুষ	UPM1349711 ফটো উপলব্ধ	275 নাম : মানু বর্মন পিতার নাম: মহেশ বর্মন বাড়ির নং : n0039 বয়স : 58 লিঙ্গ : পুরুষ	WB/30/203/186311 ফটো উপলব্ধ	276 নাম : শেফালী বর্মন স্বামীর নাম: মানু বর্মন বাড়ির নং : n0039 বয়স : 55 লিঙ্গ : মহিলা	GQG2399780 ফটো উপলব্ধ
277 নাম : জয়ন্তী বর্মন স্বামীর নাম: বাবুলাল বর্মন বাড়ির নং : n0127 বয়স : 36 লিঙ্গ : মহিলা	UPM1511633 ফটো উপলব্ধ	278 নাম : দেবাশিস বর্মন পিতার নাম: সুশান্ত বর্মন বাড়ির নং : এন0027 বয়স : 22 লিঙ্গ : পুরুষ	UPM2481083 ফটো উপলব্ধ	279 নাম : সম্পা ভঞ্জ (বর্মন) স্বামীর নাম: নির্মল বর্মন বাড়ির নং : n0028 বয়স : 32 লিঙ্গ : মহিলা	UPM1621556 ফটো উপলব্ধ
280 নাম : মালতী বর্মন স্বামীর নাম: চন্দন বর্মন বাড়ির নং : n0028 বয়স : 37 লিঙ্গ : মহিলা	GQG2727121 ফটো উপলব্ধ	281 নাম : অপূর্ব বর্মন পিতার নাম: ফনীভূষণ বর্মন বাড়ির নং : n0029 বয়স : 36 লিঙ্গ : পুরুষ	UPM1249028 ফটো উপলব্ধ	282 নাম : বিজয় বর্মন পিতার নাম: অর্জুন বর্মন বাড়ির নং : n0036 বয়স : 48 লিঙ্গ : পুরুষ	GQG2400315 ফটো উপলব্ধ
283 নাম : রবীন্দ্র বর্মন পিতার নাম: নকুল বর্মন বাড়ির নং : n0029 বয়স : 54 লিঙ্গ : পুরুষ	WB/30/203/186763 ফটো উপলব্ধ	284 নাম : নকুল মাল পিতার নাম: নিমাই মাল বাড়ির নং : এন00 বয়স : 34 লিঙ্গ : পুরুষ	UPM1427012 ফটো উপলব্ধ	285 নাম : ফুলটুসী মন্ত্রী বর্মন স্বামীর নাম: মানিক চাঁদ বর্মন বাড়ির নং : গোপীনাথপুর বাহারজোলা বয়স : 32 লিঙ্গ : মহিলা	XTV2257152 ফটো উপলব্ধ
286 নাম : শেফালী বারুই(বর্মন) স্বামীর নাম: মন্টু বর্মন বাড়ির নং : এন000 বয়স : 36 লিঙ্গ : মহিলা	SKS1220656 ফটো উপলব্ধ	287 নাম : বর্ণালী বর্মন স্বামীর নাম: ফনী বর্মন বাড়ির নং : n0029 বয়স : 54 লিঙ্গ : মহিলা	WB/30/203/186528 ফটো উপলব্ধ	288 নাম : শ্রীমতী বর্মন স্বামীর নাম: নকুল বর্মন বাড়ির নং : n0029 বয়স : 81 লিঙ্গ : মহিলা	WB/30/203/186527 ফটো উপলব্ধ
289 নাম : নব কুমার বর্মন পিতার নাম: নকুল চন্দ্র বর্মন বাড়ির নং : n0029 বয়স : 54 লিঙ্গ : পুরুষ	UPM2411833 ফটো উপলব্ধ	290 নাম : শুভঙ্কর বর্মন পিতার নাম: ফনীভূষণ বর্মন বাড়ির নং : n0029 বয়স : 32 লিঙ্গ : পুরুষ	UPM1511526 ফটো উপলব্ধ	291 নাম : ফনি ভূষণ বর্মন পিতার নাম: নকুল বর্মন বাড়ির নং : n0029 বয়স : 62 লিঙ্গ : পুরুষ	UPM2411825 ফটো উপলব্ধ
292 নাম : নন্দন কুমার বর্মন পিতার নাম: গোষ্ঠ বর্মন বাড়ির নং : n0028 বয়স : 48 লিঙ্গ : পুরুষ	GQG1624436 ফটো উপলব্ধ	293 নাম : নির্মল বর্মন পিতার নাম: শ্রীকান্ত বর্মন বাড়ির নং : n0028 বয়স : 35 লিঙ্গ : পুরুষ	UPM1349745 ফটো উপলব্ধ	294 নাম : রাখারাগী বর্মন স্বামীর নাম: শ্রীকান্ত বর্মন বাড়ির নং : n0028 বয়স : 61 লিঙ্গ : মহিলা	WB/30/203/186309 ফটো উপলব্ধ
295 নাম : শ্রীকান্ত বর্মন পিতার নাম: গোষ্ঠ বর্মন বাড়ির নং : n0028 বয়স : 66 লিঙ্গ : পুরুষ	WB/30/203/186338 ফটো উপলব্ধ	296 নাম : বিজলা বর্মন স্বামীর নাম: গোষ্ঠ বর্মন বাড়ির নং : n0028 বয়স : 76 লিঙ্গ : মহিলা	WB/30/203/186543 ফটো উপলব্ধ	297 নাম : সুপ্রীতি বর্মন স্বামীর নাম: সুশান্ত বর্মন বাড়ির নং : n0027 বয়স : 40 লিঙ্গ : মহিলা	GQG2727154 ফটো উপলব্ধ
298 নাম : সুশান্ত বর্মন পিতার নাম: লক্ষণ বর্মন বাড়ির নং : n0027 বয়স : 53 লিঙ্গ : পুরুষ	UPM2670925 ফটো উপলব্ধ	299 নাম : সন্ধ্যা বর্মন স্বামীর নাম: প্রশান্ত বর্মন বাড়ির নং : n0027 বয়স : 55 লিঙ্গ : মহিলা	WB/30/203/186163 ফটো উপলব্ধ	300 নাম : প্রশান্ত বর্মন পিতার নাম: লক্ষণ বর্মন বাড়ির নং : গোপীনাথপুর বাহারজলা বয়স : 58 লিঙ্গ : পুরুষ	UPM2623809 ফটো উপলব্ধ

301 নাম : চন্দন বর্মন পিতার নাম: গোষ্ঠ বর্মন বাড়ির নং : n0028 বয়স : 46 লিঙ্গ : পুরুষ	GQG2400349 ফটো উপলব্ধ	302 নাম : আকাশ বর্মন পিতার নাম: নব কুমার বর্মন বাড়ির নং : N0029 বয়স : 28 লিঙ্গ : পুরুষ	UPM1970078 ফটো উপলব্ধ	303 নাম : রত্নাকর বর্মন পিতার নাম: অমল বর্মন বাড়ির নং : n0033 বয়স : 30 লিঙ্গ : পুরুষ	UPM1781681 ফটো উপলব্ধ
304 নাম : অরুণ বর্মন পিতার নাম: বাদল বর্মন বাড়ির নং : n0037 বয়স : 42 লিঙ্গ : পুরুষ	GQG2400356 ফটো উপলব্ধ	305 নাম : বাদলচন্দ্র বর্মন পিতার নাম: মহেশ বর্মন বাড়ির নং : n0037 বয়স : 72 লিঙ্গ : পুরুষ	GQG2399764 ফটো উপলব্ধ	306 নাম : বুলটী বর্মন (ভঞ্জ) স্বামীর নাম: বিজয় ভঞ্জ বাড়ির নং : n0036 বয়স : 44 লিঙ্গ : মহিলা	GQG2400323 ফটো উপলব্ধ
307 নাম : ধুপছায়া বর্মন স্বামীর নাম: তারাপদ বর্মন বাড়ির নং : n0035 বয়স : 58 লিঙ্গ : মহিলা	WB/30/203/186381 ফটো উপলব্ধ	308 নাম : তারাপদ বর্মন পিতার নাম: অর্জুন বর্মন বাড়ির নং : n0035 বয়স : 70 লিঙ্গ : পুরুষ	WB/30/203/186375 ফটো উপলব্ধ	309 নাম : মনিমালা নায়েক বর্মন স্বামীর নাম: সুরেশ বর্মন বাড়ির নং : এন0035 বয়স : 21 লিঙ্গ : মহিলা	UPM2607380 ফটো উপলব্ধ
310 নাম : বাবুলাল বর্মন পিতার নাম: হরিপদ বর্মন বাড়ির নং : n0034 বয়স : 39 লিঙ্গ : পুরুষ	UPM1511450 ফটো উপলব্ধ	311 নাম : হরিপদ বর্মন পিতার নাম: অর্জুন বর্মন বাড়ির নং : n0034 বয়স : 81 লিঙ্গ : পুরুষ	WB/30/203/186774 ফটো উপলব্ধ	312 নাম : বিমলা বর্মন স্বামীর নাম: বিমল বর্মন বাড়ির নং : n0033 বয়স : 42 লিঙ্গ : মহিলা	GQG2400307 ফটো উপলব্ধ
313 নাম : বিমল বর্মন পিতার নাম: সাগর বর্মন বাড়ির নং : n0033 বয়স : 45 লিঙ্গ : পুরুষ	GQG2399723 ফটো উপলব্ধ	314 নাম : মানিক চাঁদ বর্মন পিতার নাম: উত্তম বর্মন বাড়ির নং : n0032 বয়স : 28 লিঙ্গ : পুরুষ	UPM1832443 ফটো উপলব্ধ	315 নাম : সুজাতা বর্মন স্বামীর নাম: রাজকমল বর্মন বাড়ির নং : n0021 বয়স : 31 লিঙ্গ : মহিলা	UPM1832435 ফটো উপলব্ধ
316 নাম : মন্টু বর্মন পিতার নাম: কালীপদ বর্মন বাড়ির নং : এন0000 বয়স : 37 লিঙ্গ : পুরুষ	SKS1495068 ফটো উপলব্ধ	317 নাম : দীপঙ্কর বর্মন পিতার নাম: অমল বর্মন বাড়ির নং : n0033 বয়স : 33 লিঙ্গ : পুরুষ	UPM1781582 ফটো উপলব্ধ	318 নাম : রূপসা বর্মন স্বামীর নাম: রত্নাকর বর্মন বাড়ির নং : এন0033 বয়স : 21 লিঙ্গ : মহিলা	UPM2574614 ফটো উপলব্ধ
319 নাম : গায়ত্রী বর্মন স্বামীর নাম: নিশিকান্ত বর্মন বাড়ির নং : n0027 বয়স : 57 লিঙ্গ : মহিলা	WB/30/203/186162 ফটো উপলব্ধ	320 নাম : নিশিকান্ত বর্মন পিতার নাম: লক্ষন বর্মন বাড়ির নং : n0027 বয়স : 64 লিঙ্গ : পুরুষ	WB/30/203/186360 ফটো উপলব্ধ	321 নাম : সোমনাথ বর্মন পিতার নাম: নিশিকান্ত বর্মন বাড়ির নং : এন0027 বয়স : 21 লিঙ্গ : পুরুষ	UPM2574606 ফটো উপলব্ধ
322 নাম : আশিষ বর্মন পিতার নাম: সুশান্ত বর্মন বাড়ির নং : গোপীনাথপুর বাহারজলা বয়স : 21 লিঙ্গ : পুরুষ	UPM2592715 ফটো উপলব্ধ	323 নাম : রাধা রানী বর্মন পিতার নাম: নিশিথ বর্মন বাড়ির নং : n0026 বয়স : 44 লিঙ্গ : মহিলা	GQG2618106 ফটো উপলব্ধ	324 নাম : স্বর্ণলতা বর্মন স্বামীর নাম: তাপস বর্মন বাড়ির নং : n0026 বয়স : 41 লিঙ্গ : মহিলা	GQG2400331 ফটো উপলব্ধ
325 নাম : তাপস বর্মন পিতার নাম: ভীম চন্দ্র বর্মন বাড়ির নং : n0026 বয়স : 48 লিঙ্গ : পুরুষ	GQG1624428 ফটো উপলব্ধ	326 নাম : রেবতী বর্মন স্বামীর নাম: স্বপন বর্মন বাড়ির নং : n0026 বয়স : 38 লিঙ্গ : মহিলা	GQG2727105 ফটো উপলব্ধ	327 নাম : শিবলাল বর্মন পিতার নাম: মন্টু বর্মন বাড়ির নং : n0025 বয়স : 36 লিঙ্গ : পুরুষ	UPM1421999 ফটো উপলব্ধ
328 নাম : সুমিত্রা বর্মন স্বামীর নাম: মন্টু বর্মন বাড়ির নং : n0025 বয়স : 57 লিঙ্গ : মহিলা	WB/30/203/186379 ফটো উপলব্ধ	329 নাম : মন্টু বর্মন পিতার নাম: ভীম বর্মন বাড়ির নং : n0025 বয়স : 69 লিঙ্গ : পুরুষ	WB/30/203/186359 ফটো উপলব্ধ	330 নাম : শেফালী বর্মন স্বামীর নাম: জগদীশ বর্মন বাড়ির নং : n0024 বয়স : 54 লিঙ্গ : মহিলা	WB/30/203/186015 ফটো উপলব্ধ

331 নাম : সুরত বর্মন পিতার নাম: অসিত বর্মন বাড়ির নং : n0023 বয়স : 33 লিঙ্গ : পুরুষ	UPM1511518 ফটো উপলব্ধ	332 নাম : ললিতা বর্মন স্বামীর নাম: অসিত বর্মন বাড়ির নং : n0023 বয়স : 57 লিঙ্গ : মহিলা	WB/30/203/186378 ফটো উপলব্ধ	333 নাম : অসিত বর্মন পিতার নাম: ভীম বর্মন বাড়ির নং : n0023 বয়স : 59 লিঙ্গ : পুরুষ	WB/30/203/186509 ফটো উপলব্ধ
334 নাম : তনুশ্রী বর্মন মাল স্বামীর নাম: নকুল মাল বাড়ির নং : এন00 বয়স : 32 লিঙ্গ : মহিলা	UPM1583186 ফটো উপলব্ধ	335 নাম : কার্তিক বর্মন পিতার নাম: জগদীশ বর্মন বাড়ির নং : এন0024 বয়স : 26 লিঙ্গ : পুরুষ	UPM2002350 ফটো উপলব্ধ	336 নাম : পুতুল বেরা(জানা) স্বামীর নাম: দুলাল জানা বাড়ির নং : এ001 বয়স : 43 লিঙ্গ : মহিলা	GWV2438604 ফটো উপলব্ধ
337 নাম : অসীমা আঢ়া ভাঞ্জ স্বামীর নাম: সৌমিত্র ভাঞ্জ বাড়ির নং : এন0073 বয়স : 23 লিঙ্গ : মহিলা	UPM2396307 ফটো উপলব্ধ	338 নাম : মধুমিতা বর্মন ভঞ্জ স্বামীর নাম: সৈকত ভঞ্জ বাড়ির নং : N0071 বয়স : 26 লিঙ্গ : মহিলা	UPM2235364 ফটো উপলব্ধ	339 নাম : গৌতম ভঞ্জ পিতার নাম: শম্ভু ভঞ্জ বাড়ির নং : n0073 বয়স : 36 লিঙ্গ : পুরুষ	UPM1168632 ফটো উপলব্ধ
340 নাম : সৌমিত্র ভঞ্জ পিতার নাম: শম্ভু ভঞ্জ বাড়ির নং : n0073 বয়স : 33 লিঙ্গ : পুরুষ	UPM1511369 ফটো উপলব্ধ	341 নাম : শ্যামল ভঞ্জ পিতার নাম: দুর্যোধন ভঞ্জ বাড়ির নং : n0071 বয়স : 59 লিঙ্গ : পুরুষ	WB/30/203/186640 ফটো উপলব্ধ	342 নাম : সরস্বতী ভঞ্জ স্বামীর নাম: শ্যামল ভঞ্জ বাড়ির নং : n0071 বয়স : 52 লিঙ্গ : মহিলা	WB/30/203/186498 ফটো উপলব্ধ
343 নাম : রাণী ভঞ্জ স্বামীর নাম: ধনঞ্জয় ভঞ্জ বাড়ির নং : n0072 বয়স : 78 লিঙ্গ : মহিলা	WB/30/203/186295 ফটো উপলব্ধ	344 নাম : শুকদেব সরকার পিতার নাম: গজেন্দ্র সরকার বাড়ির নং : n0072 বয়স : 53 লিঙ্গ : পুরুষ	WB/30/203/186328 ফটো উপলব্ধ	345 নাম : শম্ভু ভঞ্জ পিতার নাম: মুকুন্দ ভঞ্জ বাড়ির নং : n0073 বয়স : 79 লিঙ্গ : পুরুষ	WB/30/203/186830 ফটো উপলব্ধ
346 নাম : সনকা ভঞ্জ স্বামীর নাম: শম্ভু ভঞ্জ বাড়ির নং : n0073 বয়স : 68 লিঙ্গ : মহিলা	WB/30/203/186495 ফটো উপলব্ধ	347 নাম : প্রশান্ত ভঞ্জ পিতার নাম: ধনঞ্জয় ভঞ্জ বাড়ির নং : n0072 বয়স : 44 লিঙ্গ : পুরুষ	GQG2399806 ফটো উপলব্ধ	348 নাম : অঞ্জন কুমার ভঞ্জ পিতার নাম: শ্যামল কুমার ভঞ্জ বাড়ির নং : n0071 বয়স : 32 লিঙ্গ : পুরুষ	UPM1621549 ফটো উপলব্ধ
349 নাম : সুপ্রিয়া ভঞ্জ স্বামীর নাম: শ্রীমন্ত ভঞ্জ বাড়ির নং : n0071 বয়স : 36 লিঙ্গ : মহিলা	UPM1168624 ফটো উপলব্ধ	350 নাম : শ্রীমন্ত ভঞ্জ পিতার নাম: দুর্যোধন ভঞ্জ বাড়ির নং : n0071 বয়স : 45 লিঙ্গ : পুরুষ	GQG2399798 ফটো উপলব্ধ	351 নাম : সঞ্জীবকুমার ভঞ্জ পিতার নাম: দুর্যোধন ভঞ্জ বাড়ির নং : n0071 বয়স : 55 লিঙ্গ : পুরুষ	WB/30/203/186413 ফটো উপলব্ধ
352 নাম : সৈকত ভঞ্জ পিতার নাম: শ্যামল ভঞ্জ বাড়ির নং : n0071 বয়স : 36 লিঙ্গ : পুরুষ	UPM1349661 ফটো উপলব্ধ	353 নাম : অনিকেত ভঞ্জ পিতার নাম: শ্রীমন্ত ভঞ্জ বাড়ির নং : এন0071 বয়স : 21 লিঙ্গ : পুরুষ	UPM2607398 ফটো উপলব্ধ	354 নাম : চিরঞ্জিৎ সরকার পিতার নাম: শুকদেব সরকার বাড়ির নং : এন0072 বয়স : 22 লিঙ্গ : পুরুষ	UPM2481109 ফটো উপলব্ধ
355 নাম : সোমশ্রী মন্ডল স্বামীর নাম: স্বরূপ মন্ডল বাড়ির নং : এন0091 বয়স : 35 লিঙ্গ : মহিলা	ABA2088748 ফটো উপলব্ধ	356 নাম : জয়িতা মন্ডল পিতার নাম: জয়ন্ত কুমার মন্ডল বাড়ির নং : এন0086 বয়স : 22 লিঙ্গ : মহিলা	UPM2511269 ফটো উপলব্ধ	357 নাম : অনিমা মন্ডল স্বামীর নাম: মদন মন্ডল বাড়ির নং : n0089 বয়স : 45 লিঙ্গ : মহিলা	GQG2399863 ফটো উপলব্ধ
358 নাম : প্রতিমা মন্ডল স্বামীর নাম: চন্দন মন্ডল বাড়ির নং : n0089 বয়স : 37 লিঙ্গ : মহিলা	UPM1248863 ফটো উপলব্ধ	359 নাম : তপন কুমার মণ্ডল পিতার নাম: বিষ্ণুপদ মণ্ডল বাড়ির নং : n0089 বয়স : 48 লিঙ্গ : পুরুষ	GQG2399855 ফটো উপলব্ধ	360 নাম : মদন মণ্ডল পিতার নাম: বিষ্ণু মণ্ডল বাড়ির নং : n0089 বয়স : 53 লিঙ্গ : পুরুষ	WB/30/203/186501 ফটো উপলব্ধ

361 নাম : শ্যামলী মণ্ডল স্বামীর নাম: বাদল মণ্ডল বাড়ির নং : n0089 বয়স : 54 লিঙ্গ : মহিলা	WB/30/203/186824	ফটো উপলব্ধ	362 নাম : বাদল মণ্ডল পিতার নাম: বিষ্ণু মণ্ডল বাড়ির নং : n0089 বয়স : 59 লিঙ্গ : পুরুষ	WB/30/203/186768	ফটো উপলব্ধ	363 নাম : সুনীল কুমার মন্ডল পিতার নাম: বাদল মন্ডল বাড়ির নং : n0089 বয়স : 29 লিঙ্গ : পুরুষ	UPM1781657	ফটো উপলব্ধ
364 নাম : বিশ্বজিৎ মন্ডল পিতার নাম: চন্দ্র মন্ডল বাড়ির নং : N0093 বয়স : 30 লিঙ্গ : পুরুষ	UPM2235349	ফটো উপলব্ধ	365 নাম : কল্পনা মণ্ডল স্বামীর নাম: সুবল মণ্ডল বাড়ির নং : n0090 বয়স : 66 লিঙ্গ : মহিলা	UPM2249084	ফটো উপলব্ধ	366 নাম : বানেশ্বর মণ্ডল পিতার নাম: মাধব মণ্ডল বাড়ির নং : n0091 বয়স : 83 লিঙ্গ : পুরুষ	WB/30/203/186393	ফটো উপলব্ধ
367 নাম : সুবল মণ্ডল পিতার নাম: রাধানাথ মণ্ডল বাড়ির নং : n0090 বয়স : 73 লিঙ্গ : পুরুষ	WB/30/203/186180	ফটো উপলব্ধ	368 নাম : শ্যামলী মণ্ডল স্বামীর নাম: তপন মণ্ডল বাড়ির নং : n0089 বয়স : 42 লিঙ্গ : মহিলা	GQG2727188	ফটো উপলব্ধ	369 নাম : নির্মল মণ্ডল পিতার নাম: শ্রীকান্ত মণ্ডল বাড়ির নং : n0096 বয়স : 43 লিঙ্গ : পুরুষ	UPM1422013	ফটো উপলব্ধ
370 নাম : জ্যোৎস্না মণ্ডল স্বামীর নাম: শ্রীকান্ত মণ্ডল বাড়ির নং : n0096 বয়স : 69 লিঙ্গ : মহিলা	WB/30/203/186078	ফটো উপলব্ধ	371 নাম : শ্রীকান্ত মণ্ডল পিতার নাম: মধু মণ্ডল বাড়ির নং : n0096 বয়স : 77 লিঙ্গ : পুরুষ	WB/30/203/186849	ফটো উপলব্ধ	372 নাম : বেলা মণ্ডল স্বামীর নাম: চন্দ্র মণ্ডল বাড়ির নং : n0093 বয়স : 53 লিঙ্গ : মহিলা	WB/30/203/186076	ফটো উপলব্ধ
373 নাম : চন্দ্র মণ্ডল পিতার নাম: পঞ্চানন মণ্ডল বাড়ির নং : n0093 বয়স : 59 লিঙ্গ : পুরুষ	WB/30/203/186106	ফটো উপলব্ধ	374 নাম : অরুণ মন্ডল পিতার নাম: বানেশ্বর মন্ডল বাড়ির নং : n0091 বয়স : 45 লিঙ্গ : পুরুষ	GQG2399871	ফটো উপলব্ধ	375 নাম : সুপ্রিতী পাঁজা(মন্ডল) স্বামীর নাম: অরুণ মন্ডল বাড়ির নং : n0091 বয়স : 33 লিঙ্গ : মহিলা	UPM1511385	ফটো উপলব্ধ
376 নাম : উত্তম মণ্ডল পিতার নাম: চণ্ডী মণ্ডল বাড়ির নং : n0099 বয়স : 61 লিঙ্গ : পুরুষ	WB/30/203/186179	ফটো উপলব্ধ	377 নাম : দুর্গা মণ্ডল স্বামীর নাম: উত্তম মণ্ডল বাড়ির নং : n0099 বয়স : 53 লিঙ্গ : মহিলা	WB/30/203/186130	ফটো উপলব্ধ	378 নাম : সন্ধ্যা মণ্ডল স্বামীর নাম: রাম মণ্ডল বাড়ির নং : n0086 বয়স : 78 লিঙ্গ : মহিলা	WB/30/203/186209	ফটো উপলব্ধ
379 নাম : জয়ন্ত কুমার মণ্ডল পিতার নাম: রাম মণ্ডল বাড়ির নং : n0086 বয়স : 53 লিঙ্গ : পুরুষ	GQG1624865	ফটো উপলব্ধ	380 নাম : শম্পা মণ্ডল স্বামীর নাম: জয়ন্ত মণ্ডল বাড়ির নং : n0086 বয়স : 39 লিঙ্গ : মহিলা	GQG2727170	ফটো উপলব্ধ	381 নাম : গোবিন্দ মণ্ডল পিতার নাম: কার্তিক মণ্ডল বাড়ির নং : n0087 বয়স : 88 লিঙ্গ : পুরুষ	WB/30/203/186764	ফটো উপলব্ধ
382 নাম : মায়ী মণ্ডল স্বামীর নাম: গোবিন্দ মণ্ডল বাড়ির নং : n0087 বয়স : 78 লিঙ্গ : মহিলা	WB/30/203/186079	ফটো উপলব্ধ	383 নাম : শিপ্রা মণ্ডল পিতার নাম: গোবিন্দ চরন মণ্ডল বাড়ির নং : n0087 বয়স : 50 লিঙ্গ : মহিলা	GQG2399814	ফটো উপলব্ধ	384 নাম : অসীমা মন্ডল পিতার নাম: গোবিন্দ মন্ডল বাড়ির নং : n0087 বয়স : 38 লিঙ্গ : মহিলা	UPM0393140	ফটো উপলব্ধ
385 নাম : রতন মণ্ডল পিতার নাম: চণ্ডী মণ্ডল বাড়ির নং : n0088 বয়স : 56 লিঙ্গ : পুরুষ	WB/30/203/186175	ফটো উপলব্ধ	386 নাম : বর্নালী মণ্ডল স্বামীর নাম: রতন মণ্ডল বাড়ির নং : n0088 বয়স : 48 লিঙ্গ : মহিলা	GQG2399822	ফটো উপলব্ধ	387 নাম : অষ্টমী মণ্ডল স্বামীর নাম: বিষ্ণু মণ্ডল বাড়ির নং : n0089 বয়স : 78 লিঙ্গ : মহিলা	WB/30/203/186822	ফটো উপলব্ধ
388 নাম : চন্দন মন্ডল পিতার নাম: বিষ্ণুপদ মন্ডল বাড়ির নং : n0089 বয়স : 48 লিঙ্গ : পুরুষ	GQG1623990	ফটো উপলব্ধ	389 নাম : সুমন মন্ডল পিতার নাম: চন্দন মন্ডল বাড়ির নং : এন0089 বয়স : 21 লিঙ্গ : পুরুষ	UPM2615821	ফটো উপলব্ধ	390 নাম : সঞ্জয় মন্ডল পিতার নাম: সুবল মন্ডল বাড়ির নং : n0090 বয়স : 40 লিঙ্গ : পুরুষ	UPM0393363	ফটো উপলব্ধ

বিধানসভা নির্বাচনক্ষেত্রের নং, নাম : 206-ময়না
ভাগ নং, নাম : 1-গোপীনাথপুর বাহারজলা,

391	WB/30/203/186388	নাম : রুস্তমী মণ্ডল স্বামীর নাম: বানেশ্বর মণ্ডল বাড়ির নং : n0091 বয়স : 68 লিঙ্গ : মহিলা	ফটো উপলব্ধ	392	GQG1624022	নাম : স্বরূপ মণ্ডল পিতার নাম: বানেশ্বর মণ্ডল বাড়ির নং : n0091 বয়স : 48 লিঙ্গ : পুরুষ	ফটো উপলব্ধ	393	UPM2235257	নাম : সুরজিৎ মন্ডল পিতার নাম: চন্দ্রকান্ত মন্ডল বাড়ির নং : n0093 বয়স : 25 লিঙ্গ : পুরুষ	ফটো উপলব্ধ
394	UPM2235281	নাম : রথীকান্ত মন্ডল পিতার নাম: রতন মন্ডল বাড়ির নং : n0088 বয়স : 26 লিঙ্গ : পুরুষ	ফটো উপলব্ধ	395	UPM2365237	নাম : সুরমা মন্ডল স্বামীর নাম: সঞ্জয় মন্ডল বাড়ির নং : nং0090 বয়স : 23 লিঙ্গ : মহিলা	ফটো উপলব্ধ	396	UPM2245264	নাম : সুষমা মাইতি মন্ডল স্বামীর নাম: সুখেন মন্ডল বাড়ির নং : এন0092 বয়স : 25 লিঙ্গ : মহিলা	ফটো উপলব্ধ
397	UPM2345536	নাম : তুষার কান্তি মন্ডল পিতার নাম: শ্যামপদ মন্ডল বাড়ির নং : n0085 বয়স : 63 লিঙ্গ : পুরুষ	ফটো উপলব্ধ	398	WB/30/203/186008	নাম : রানীবালা মন্ডল স্বামীর নাম: শ্যামপদ মন্ডল বাড়ির নং : n0085 বয়স : 61 লিঙ্গ : মহিলা	ফটো উপলব্ধ	399	GQG2399848	নাম : বনশ্রী জানা (মণ্ডল) স্বামীর নাম: অরুণ কান্তি মণ্ডল বাড়ির নং : n0085 বয়স : 48 লিঙ্গ : মহিলা	ফটো উপলব্ধ
400	GQG2574630	নাম : সুখেন চন্দ্র মন্ডল পিতার নাম: রবীন্দ্রনাথ মন্ডল বাড়ির নং : n0092 বয়স : 40 লিঙ্গ : পুরুষ	ফটো উপলব্ধ	401	UPM1422005	নাম : শুভঙ্কর মণ্ডল পিতার নাম: রবীন্দ্রনাথ মণ্ডল বাড়ির নং : n0092 বয়স : 34 লিঙ্গ : পুরুষ	ফটো উপলব্ধ	402	UPM2002434	নাম : বনশ্রী মন্ডল পিতার নাম: তরুণ কান্তি মন্ডল বাড়ির নং : এন0085 বয়স : 26 লিঙ্গ : মহিলা	ফটো উপলব্ধ
403	UPM2245355	নাম : বিশ্বরূপ মন্ডল পিতার নাম: তরুণ কান্তি মন্ডল বাড়ির নং : এন0085 বয়স : 24 লিঙ্গ : পুরুষ	ফটো উপলব্ধ	404	UPM2235356	নাম : তানিয়া মন্ডল পিতার নাম: তুষার কান্তি মন্ডল বাড়ির নং : N0085 বয়স : 25 লিঙ্গ : মহিলা	ফটো উপলব্ধ	405	WB/30/203/186009	নাম : সুলেখা মণ্ডল স্বামীর নাম: তুষার মণ্ডল বাড়ির নং : n0085 বয়স : 52 লিঙ্গ : মহিলা	ফটো উপলব্ধ
406	UPM1707652	নাম : শোভা মণ্ডল স্বামীর নাম: তরুণ কান্তি মণ্ডল বাড়ির নং : n0085 বয়স : 50 লিঙ্গ : মহিলা	ফটো উপলব্ধ	407	UPM1707645	নাম : তরুণ কান্তি মণ্ডল পিতার নাম: শ্যামপদ মণ্ডল বাড়ির নং : n0085 বয়স : 53 লিঙ্গ : পুরুষ	ফটো উপলব্ধ	408	GQG0059162	নাম : অরুণ কান্তি মণ্ডল পিতার নাম: শ্যাম মণ্ডল বাড়ির নং : n0085 বয়স : 54 লিঙ্গ : পুরুষ	ফটো উপলব্ধ
409	UPM2525095	নাম : শ্যামলী মন্ডল স্বামীর নাম: রবীন্দ্র মণ্ডল বাড়ির নং : n0092 বয়স : 60 লিঙ্গ : মহিলা	ফটো উপলব্ধ	410	UPM1966910	নাম : লক্ষীকান্ত মন্ডল পিতার নাম: রতন মন্ডল বাড়ির নং : N0088 বয়স : 28 লিঙ্গ : পুরুষ	ফটো উপলব্ধ	411	UPM2481133	নাম : তমাল কান্তি মন্ডল পিতার নাম: তুষার কান্তি মন্ডল বাড়ির নং : এন0085 বয়স : 22 লিঙ্গ : পুরুষ	ফটো উপলব্ধ
412	UPM2496552	নাম : শ্যামপদ মন্ডল পিতার নাম: জগন্নাথ মন্ডল বাড়ির নং : n0085 বয়স : 86 লিঙ্গ : পুরুষ	ফটো উপলব্ধ	413	UPM1707744	নাম : প্রদীপ মাইতি পিতার নাম: নিমাই চাঁদ মাইতি বাড়ির নং : n0055 বয়স : 30 লিঙ্গ : পুরুষ	ফটো উপলব্ধ	414	UPM2511236	নাম : মোনালিসা মান্না মাইতি স্বামীর নাম: সাহেব মাইতি বাড়ির নং : এন0051 বয়স : 23 লিঙ্গ : মহিলা	ফটো উপলব্ধ
415	WB/30/203/186136	নাম : ঘনশ্যাম মাইতি পিতার নাম: অনন্ত মাইতি বাড়ির নং : n0051 বয়স : 67 লিঙ্গ : পুরুষ	ফটো উপলব্ধ	416	UPM1707751	নাম : বুবাই মাইতি পিতার নাম: জগন্নাথ মাইতি বাড়ির নং : n0050 বয়স : 43 লিঙ্গ : পুরুষ	ফটো উপলব্ধ	417	WB/30/203/186559	নাম : বেবী মাইতি স্বামীর নাম: জগন্নাথ মাইতি বাড়ির নং : n0050 বয়স : 68 লিঙ্গ : মহিলা	ফটো উপলব্ধ
418	WB/30/203/186201	নাম : জগন্নাথ মাইতি পিতার নাম: অনন্ত মাইতি বাড়ির নং : n0050 বয়স : 74 লিঙ্গ : পুরুষ	ফটো উপলব্ধ	419	UPM1511476	নাম : রবীন্দ্রনাথ মাইতি পিতার নাম: বলাইচন্দ্র মাইতি বাড়ির নং : n0049 বয়স : 34 লিঙ্গ : পুরুষ	ফটো উপলব্ধ	420	WB/30/203/186523	নাম : ভগবতী মাইতি স্বামীর নাম: বলাই মাইতি বাড়ির নং : n0049 বয়স : 61 লিঙ্গ : মহিলা	ফটো উপলব্ধ

421	UPM1349620	ফটো উপলব্ধ	422	GQG1622703	ফটো উপলব্ধ	423	UPM1422021	ফটো উপলব্ধ
নাম : মৌসুমী মাইতি স্বামীর নাম: গোপাল মাইতি বাড়ির নং : n0054 বয়স : 38 লিঙ্গ : মহিলা			নাম : চন্দনারানী মাইতি স্বামীর নাম: শিবনারায়ন মাইতি বাড়ির নং : n0054 বয়স : 48 লিঙ্গ : মহিলা			নাম : সোনামনি মাইতি স্বামীর নাম: সুনীল মাইতি বাড়ির নং : n0053 বয়স : 47 লিঙ্গ : মহিলা		
424	WB/30/203/186251	ফটো উপলব্ধ	425	WB/30/203/186524	ফটো উপলব্ধ	426	UPM1511534	ফটো উপলব্ধ
নাম : বলাই মাইতি পিতার নাম: অনন্ত মাইতি বাড়ির নং : n0049 বয়স : 69 লিঙ্গ : পুরুষ			নাম : মালতী মাইতি স্বামীর নাম: ঘনশ্যাম মাইতি বাড়ির নং : n0051 বয়স : 61 লিঙ্গ : মহিলা			নাম : সাহেব মাইতি পিতার নাম: ঘনশ্যাম মাইতি বাড়ির নং : n0051 বয়স : 35 লিঙ্গ : পুরুষ		
427	UPM1511542	ফটো উপলব্ধ	428	WB/30/203/186354	ফটো উপলব্ধ	429	WB/30/203/186522	ফটো উপলব্ধ
নাম : তপন কুমার মাইতি পিতার নাম: ঘনশ্যাম মাইতি বাড়ির নং : n0051 বয়স : 32 লিঙ্গ : পুরুষ			নাম : বৃন্দাবন মাইতি পিতার নাম: ধরনী মাইতি বাড়ির নং : n0053 বয়স : 81 লিঙ্গ : পুরুষ			নাম : ব্রজেশ্বরী মাইতি স্বামীর নাম: বৃন্দাবন মাইতি বাড়ির নং : n0053 বয়স : 73 লিঙ্গ : মহিলা		
430	WB/30/203/186878	ফটো উপলব্ধ	431	GQG1622737	ফটো উপলব্ধ	432	UPM1248962	ফটো উপলব্ধ
নাম : রামপদ মাইতি পিতার নাম: বৃন্দাবন মাইতি বাড়ির নং : n0053 বয়স : 55 লিঙ্গ : পুরুষ			নাম : খুকু রানী মাইতি স্বামীর নাম: রামপদ মাইতি বাড়ির নং : n0053 বয়স : 44 লিঙ্গ : মহিলা			নাম : সুনীল মাইতি পিতার নাম: বৃন্দাবন মাইতি বাড়ির নং : n0053 বয়স : 46 লিঙ্গ : পুরুষ		
433	WB/30/203/186572	ফটো উপলব্ধ	434	UPM1248954	ফটো উপলব্ধ	435	UPM0393512	ফটো উপলব্ধ
নাম : শিবনাথ মাইতি পিতার নাম: হেমন্ত মাইতি বাড়ির নং : n0054 বয়স : 55 লিঙ্গ : পুরুষ			নাম : শঙ্কর মাইতি পিতার নাম: হেমন্ত মাইতি বাড়ির নং : n0054 বয়স : 45 লিঙ্গ : পুরুষ			নাম : গোপাল চন্দ্র মাইতি পিতার নাম: হেমন্ত মাইতি বাড়ির নং : n0054 বয়স : 41 লিঙ্গ : পুরুষ		
436	GQG2399905	ফটো উপলব্ধ	437	UPM2573095	ফটো উপলব্ধ	438	WB/30/203/186027	ফটো উপলব্ধ
নাম : পৌরী রাউত(মাইতি) স্বামীর নাম: শংকর মাইতি বাড়ির নং : n0054 বয়স : 42 লিঙ্গ : মহিলা			নাম : সঙ্গীতা মাইতি পিতার নাম: শঙ্কর মাইতি বাড়ির নং : এন0054 বয়স : 23 লিঙ্গ : মহিলা			নাম : নিমাই চাঁদ মাইতি পিতার নাম: অতুল চন্দ্র মাইতি বাড়ির নং : n0055 বয়স : 58 লিঙ্গ : পুরুষ		
439	WB/30/203/186526	ফটো উপলব্ধ	440	WB/30/203/126194	ফটো উপলব্ধ	441	GQG2400364	ফটো উপলব্ধ
নাম : কল্পনা মাইতি স্বামীর নাম: নিমাই মাইতি বাড়ির নং : n0055 বয়স : 55 লিঙ্গ : মহিলা			নাম : আঙ্গুর মাইতি স্বামীর নাম: স্বপন মাইতি বাড়ির নং : n0130 বয়স : 63 লিঙ্গ : মহিলা			নাম : গীতা ভঞ্জ স্বামীর নাম: সঞ্জীব কুমার ভঞ্জ বাড়ির নং : n0130 বয়স : 42 লিঙ্গ : মহিলা		
442	UPM2235174	ফটো উপলব্ধ	443	UPM2235307	ফটো উপলব্ধ	444	UPM2235158	ফটো উপলব্ধ
নাম : রাহুল মাইতি পিতার নাম: রামপদ মাইতি বাড়ির নং : n0053 বয়স : 25 লিঙ্গ : পুরুষ			নাম : উষা রানী কুইলা মাইতি স্বামীর নাম: প্রদীপ মাইতি বাড়ির নং : n0055 বয়স : 26 লিঙ্গ : মহিলা			নাম : প্রশান্ত রায় পিতার নাম: নন্দলাল রায় বাড়ির নং : n0060 বয়স : 27 লিঙ্গ : পুরুষ		
445	UPM2245280	ফটো উপলব্ধ	446	UPM1248806	ফটো উপলব্ধ	447	GQG2399939	ফটো উপলব্ধ
নাম : পলাশ রায় পিতার নাম: নন্দলাল রায় বাড়ির নং : এন0060 বয়স : 24 লিঙ্গ : পুরুষ			নাম : সাথী হালদার রায় স্বামীর নাম: পার্শ্বপ্রতিম রায় বাড়ির নং : n0059 বয়স : 40 লিঙ্গ : মহিলা			নাম : পার্শ্ব প্রতিম রায় পিতার নাম: বিদ্যাসাগর রায় বাড়ির নং : n0059 বয়স : 43 লিঙ্গ : পুরুষ		
448	WB/30/203/186882	ফটো উপলব্ধ	449	GQG1622729	ফটো উপলব্ধ	450	WB/30/203/186148	ফটো উপলব্ধ
নাম : পারুল রায় স্বামীর নাম: গুরুপদ রায় বাড়ির নং : n0060 বয়স : 71 লিঙ্গ : মহিলা			নাম : নন্দলাল রায় পিতার নাম: গুরুপদ রায় বাড়ির নং : n0060 বয়স : 46 লিঙ্গ : পুরুষ			নাম : দ্রৌপদী রায় স্বামীর নাম: শম্ভু রায় বাড়ির নং : n0060 বয়স : 68 লিঙ্গ : মহিলা		

451 নাম : ভুলু রায় মায়ের নাম: রসনা রায় বাড়ির নং : n0082 বয়স : 46 লিঙ্গ : পুরুষ	GQG2400372 ফটো উপলব্ধ	452 নাম : তাপসী সরকার স্বামীর নাম: হরেন্দ্র সরকার বাড়ির নং : n0082 বয়স : 68 লিঙ্গ : মহিলা	WB/30/203/186321 ফটো উপলব্ধ	453 নাম : নিমাই রায় পিতার নাম: অধর রায় বাড়ির নং : n0084 বয়স : 63 লিঙ্গ : পুরুষ	WB/30/203/186800 ফটো উপলব্ধ
454 নাম : আরতি রায় স্বামীর নাম: নিমাই রায় বাড়ির নং : n0084 বয়স : 61 লিঙ্গ : মহিলা	WB/30/203/186585 ফটো উপলব্ধ	455 নাম : মোহন রায় পিতার নাম: নিমাই রায় বাড়ির নং : n0084 বয়স : 50 লিঙ্গ : পুরুষ	GQG1622877 ফটো উপলব্ধ	456 নাম : খুকুমনি রায় স্বামীর নাম: মোহন রায় বাড়ির নং : n0084 বয়স : 40 লিঙ্গ : মহিলা	UPM1168665 ফটো উপলব্ধ
457 নাম : মানিক রায় পিতার নাম: নিমাই রায় বাড়ির নং : n0084 বয়স : 46 লিঙ্গ : পুরুষ	GQG1622901 ফটো উপলব্ধ	458 নাম : নারায়ন রায় পিতার নাম: নিমাই রায় বাড়ির নং : n0084 বয়স : 37 লিঙ্গ : পুরুষ	UPM1349695 ফটো উপলব্ধ	459 নাম : ফাল্পুনী মনি (রায়) স্বামীর নাম: নারায়ন রায় বাড়ির নং : n0084 বয়স : 32 লিঙ্গ : মহিলা	UPM1707678 ফটো উপলব্ধ
460 নাম : বিনোদিনী রায় স্বামীর নাম: মাণিক রায় বাড়ির নং : n0084 বয়স : 38 লিঙ্গ : মহিলা	UPM1207109 ফটো উপলব্ধ	461 নাম : মঙ্গল রায় পিতার নাম: ভুলু রায় বাড়ির নং : n0082 বয়স : 26 লিঙ্গ : পুরুষ	UPM2235323 ফটো উপলব্ধ	462 নাম : বৈশাখী বর রায় স্বামীর নাম: সমরেশ রায় বাড়ির নং : এন0083 বয়স : 32 লিঙ্গ : মহিলা	UPM2002400 ফটো উপলব্ধ
463 নাম : স্বপ্না রায় স্বামীর নাম: বিদ্যাসাগর রায় বাড়ির নং : n0059 বয়স : 65 লিঙ্গ : মহিলা	GQG0393421 ফটো উপলব্ধ	464 নাম : বিদ্যাসাগর রায় পিতার নাম: অধর রায় বাড়ির নং : n0059 বয়স : 31 লিঙ্গ : পুরুষ	UPM2249076 ফটো উপলব্ধ	465 নাম : সারথী রায় পিতার নাম: বিদ্যাসাগর রায় বাড়ির নং : n0059 বয়স : 42 লিঙ্গ : পুরুষ	GQG2399947 ফটো উপলব্ধ
466 নাম : ময়না রায় স্বামীর নাম: নিত্যানন্দ রায় বাড়ির নং : n0060 বয়স : 37 লিঙ্গ : মহিলা	UPM1168657 ফটো উপলব্ধ	467 নাম : নিত্যানন্দ রায় পিতার নাম: গুরুপদ রায় বাড়ির নং : n0060 বয়স : 40 লিঙ্গ : পুরুষ	UPM1168640 ফটো উপলব্ধ	468 নাম : পার্ভতী রায় স্বামীর নাম: আনন্দ রায় বাড়ির নং : n0060 বয়স : 38 লিঙ্গ : মহিলা	UPM0393603 ফটো উপলব্ধ
469 নাম : আনন্দ রায় পিতার নাম: গুরুপদ রায় বাড়ির নং : n0060 বয়স : 43 লিঙ্গ : পুরুষ	GQG2399921 ফটো উপলব্ধ	470 নাম : পরমা রায় স্বামীর নাম: নন্দলাল রায় বাড়ির নং : n0060 বয়স : 48 লিঙ্গ : মহিলা	GQG1622745 ফটো উপলব্ধ	471 নাম : সমরেশ রায় পিতার নাম: মদন রায় বাড়ির নং : n0083 বয়স : 35 লিঙ্গ : পুরুষ	UPM1349778 ফটো উপলব্ধ
472 নাম : সন্ধ্যা রায় স্বামীর নাম: মদন রায় বাড়ির নং : n0083 বয়স : 58 লিঙ্গ : মহিলা	WB/30/203/186438 ফটো উপলব্ধ	473 নাম : মদন রায় পিতার নাম: ভৃগুন রায় বাড়ির নং : n0083 বয়স : 64 লিঙ্গ : পুরুষ	WB/30/203/186459 ফটো উপলব্ধ	474 নাম : রসনা রায় স্বামীর নাম: লক্ষ্মন রায় বাড়ির নং : n0082 বয়স : 78 লিঙ্গ : মহিলা	WB/30/203/186151 ফটো উপলব্ধ
475 নাম : পবিত্র রায় পিতার নাম: শম্ভু রায় বাড়ির নং : n0060 বয়স : 33 লিঙ্গ : পুরুষ	UPM1422047 ফটো উপলব্ধ	476 নাম : অপু রায় পিতার নাম: ভুলু রায় বাড়ির নং : N0082 বয়স : 28 লিঙ্গ : পুরুষ	UPM1865898 ফটো উপলব্ধ	477 নাম : লাবনী দিয়াসী রায় স্বামীর নাম: অপু রায় বাড়ির নং : এন0082 বয়স : 22 লিঙ্গ : মহিলা	UPM2481125 ফটো উপলব্ধ
478 নাম : সুশান্ত রায় পিতার নাম: নিত্যানন্দ রায় বাড়ির নং : এন0060 বয়স : 22 লিঙ্গ : পুরুষ	UPM2511228 ফটো উপলব্ধ	479 নাম : শুভঙ্কর রয় পিতার নাম: মোহন রয় বাড়ির নং : নং0084 বয়স : 24 লিঙ্গ : পুরুষ	UPM2365922 ফটো উপলব্ধ	480 নাম : সুপ্রিয়া মন্ডল রায় স্বামীর নাম: পবিত্র রায় বাড়ির নং : n0060 বয়স : 31 লিঙ্গ : মহিলা	UPM1621499 ফটো উপলব্ধ

481	UPM2481067	নাম : দীপঙ্কর রায় পিতার নাম: মোহন রায় বাড়ির নং : এন0084 বয়স : 22 লিঙ্গ : পুরুষ	ফটো উপলব্ধ	482	UPM2481091	নাম : সুরভ সুরকার পিতার নাম: উত্তম কুমার সরকার বাড়ির নং : এন0063 বয়স : 23 লিঙ্গ : পুরুষ	ফটো উপলব্ধ	483	UPM1865989	নাম : কৌশিক সরকার পিতার নাম: হিমাট্রী সরকার বাড়ির নং : N0079 বয়স : 27 লিঙ্গ : পুরুষ	ফটো উপলব্ধ
484	UPM1621507	নাম : রাখি বর্মন সরকার স্বামীর নাম: গনেশ সরকার বাড়ির নং : n0068 বয়স : 31 লিঙ্গ : মহিলা	ফটো উপলব্ধ	485	UPM1865971	নাম : সনাতন সরকার পিতার নাম: শ্যামল সরকার বাড়ির নং : N0066 বয়স : 28 লিঙ্গ : পুরুষ	ফটো উপলব্ধ	486	UPM1865922	নাম : সুমন সরকার পিতার নাম: শশাঙ্ক সরকার বাড়ির নং : N0078 বয়স : 28 লিঙ্গ : পুরুষ	ফটো উপলব্ধ
487	UPM1781590	নাম : সঞ্জীব সরকার পিতার নাম: সুকুমার সরকার বাড়ির নং : n0064 বয়স : 30 লিঙ্গ : পুরুষ	ফটো উপলব্ধ	488	UPM1781673	নাম : সুস্মিতা বিন্দাই (সরকার) স্বামীর নাম: পরিমল সরকার বাড়ির নং : n0079 বয়স : 32 লিঙ্গ : মহিলা	ফটো উপলব্ধ	489	UPM1781665	নাম : নিবেদিতা বর্মন (সরকার) স্বামীর নাম: বিপ্লব সরকার বাড়ির নং : n0077 বয়স : 37 লিঙ্গ : মহিলা	ফটো উপলব্ধ
490	UPM1781624	নাম : কম্পনা বর্মন (সরকার) স্বামীর নাম: মিলন সরকার বাড়ির নং : n0081 বয়স : 29 লিঙ্গ : মহিলা	ফটো উপলব্ধ	491	UPM1248889	নাম : সত্যেন সরকার পিতার নাম: গোষ্ঠ সরকার বাড়ির নং : n0064 বয়স : 41 লিঙ্গ : পুরুষ	ফটো উপলব্ধ	492	GQG2400059	নাম : রুপসী সরকার স্বামীর নাম: রঞ্জন সরকার বাড়ির নং : n0064 বয়স : 46 লিঙ্গ : মহিলা	ফটো উপলব্ধ
493	GQG1623867	নাম : গীতা সরকার স্বামীর নাম: দিলীপ সরকার বাড়ির নং : n0064 বয়স : 49 লিঙ্গ : মহিলা	ফটো উপলব্ধ	494	UPM2395234	নাম : পপি সরকার স্বামীর নাম: সনাতন সরকার বাড়ির নং : এন0066 বয়স : 23 লিঙ্গ : মহিলা	ফটো উপলব্ধ	495	UPM2481158	নাম : পিউ সরকার পিতার নাম: দিলীপ সরকার বাড়ির নং : এন0064 বয়স : 22 লিঙ্গ : মহিলা	ফটো উপলব্ধ
496	UPM2481166	নাম : শ্রাবণী সরকার পিতার নাম: রঞ্জন সরকার বাড়ির নং : এন0064 বয়স : 22 লিঙ্গ : মহিলা	ফটো উপলব্ধ	497	GQG2574648	নাম : শোভন সরকার পিতার নাম: মহিমা রঞ্জন সরকার বাড়ির নং : n0080 বয়স : 40 লিঙ্গ : পুরুষ	ফটো উপলব্ধ	498	UPM2002475	নাম : সহদেব সরকার পিতার নাম: হরি সরকার বাড়ির নং : এন001 বয়স : 62 লিঙ্গ : পুরুষ	ফটো উপলব্ধ
499	UPM2002293	নাম : পূজা বর্মন (সরকার) স্বামীর নাম: সমীরন সরকার বাড়ির নং : এন0078 বয়স : 26 লিঙ্গ : মহিলা	ফটো উপলব্ধ	500	UPM2235406	নাম : তুহিনা সরকার স্বামীর নাম: কাশীনাথ সরকার বাড়ির নং : N0068 বয়স : 26 লিঙ্গ : মহিলা	ফটো উপলব্ধ	501	UPM2002285	নাম : সোনালী মনি (সরকার) স্বামীর নাম: মলয় সরকার বাড়ির নং : এন0081 বয়স : 26 লিঙ্গ : মহিলা	ফটো উপলব্ধ
502	UPM2002509	নাম : তাপস সরকার পিতার নাম: বুদ্ধদেব সরকার বাড়ির নং : এন0075 বয়স : 26 লিঙ্গ : পুরুষ	ফটো উপলব্ধ	503	GQG1623123	নাম : উত্তম সরকার পিতার নাম: রবীন্দ্র সরকার বাড়ির নং : n0063 বয়স : 50 লিঙ্গ : পুরুষ	ফটো উপলব্ধ	504	GQG2618130	নাম : রেবতী সরকার স্বামীর নাম: উত্তম সরকার বাড়ির নং : n0063 বয়স : 45 লিঙ্গ : মহিলা	ফটো উপলব্ধ
505	WB/30/203/186777	নাম : নয়নতারা সরকার স্বামীর নাম: প্রমথ সরকার বাড়ির নং : n0064 বয়স : 73 লিঙ্গ : মহিলা	ফটো উপলব্ধ	506	WB/30/203/186124	নাম : সুকুমার সরকার পিতার নাম: প্রমথ সরকার বাড়ির নং : n0064 বয়স : 63 লিঙ্গ : পুরুষ	ফটো উপলব্ধ	507	WB/30/203/186254	নাম : নমিতা সরকার স্বামীর নাম: সুকুমার সরকার বাড়ির নং : n0064 বয়স : 55 লিঙ্গ : মহিলা	ফটো উপলব্ধ
508	UPM1707710	নাম : সঞ্জয় সরকার পিতার নাম: সুকুমার সরকার বাড়ির নং : n0064 বয়স : 31 লিঙ্গ : পুরুষ	ফটো উপলব্ধ	509	WB/30/203/186807	নাম : দিলীপ সরকার পিতার নাম: প্রমথ সরকার বাড়ির নং : n0064 বয়স : 54 লিঙ্গ : পুরুষ	ফটো উপলব্ধ	510	GQG1622430	নাম : রঞ্জন সরকার পিতার নাম: প্রমথ সরকার বাড়ির নং : n0064 বয়স : 52 লিঙ্গ : পুরুষ	ফটো উপলব্ধ

511 নাম : বর্না সরকার স্বামীর নাম: সতোন সরকার বাড়ির নং : n0064 বয়স : 37 লিঙ্গ : মহিলা	GQG2727279 ফটো উপলব্ধ	512 নাম : হরেকৃষ্ণ সরকার পিতার নাম: বঙ্কিম সরকার বাড়ির নং : n0065 বয়স : 69 লিঙ্গ : পুরুষ	WB/30/203/186806 ফটো উপলব্ধ	513 নাম : অনিলা সরকার স্বামীর নাম: হরেকৃষ্ণ সরকার বাড়ির নং : n0065 বয়স : 57 লিঙ্গ : মহিলা	WB/30/203/186255 ফটো উপলব্ধ
514 নাম : অনুপ সরকার পিতার নাম: হরেকৃষ্ণ সরকার বাড়ির নং : n0065 বয়স : 45 লিঙ্গ : পুরুষ	GQG2727329 ফটো উপলব্ধ	515 নাম : মামনি সরকার স্বামীর নাম: অনুপ সরকার বাড়ির নং : n0065 বয়স : 38 লিঙ্গ : মহিলা	GQG2727311 ফটো উপলব্ধ	516 নাম : বনমালী সরকার পিতার নাম: হরেকৃষ্ণ সরকার বাড়ির নং : n0065 বয়স : 40 লিঙ্গ : পুরুষ	GQG2727337 ফটো উপলব্ধ
517 নাম : বীনা সরকার স্বামীর নাম: বনমালী সরকার বাড়ির নং : n0065 বয়স : 38 লিঙ্গ : মহিলা	GQG2727303 ফটো উপলব্ধ	518 নাম : বুদ্ধদেব সরকার পিতার নাম: হরেকৃষ্ণ সরকার বাড়ির নং : n0065 বয়স : 34 লিঙ্গ : পুরুষ	UPM1349687 ফটো উপলব্ধ	519 নাম : শ্যামল সরকার পিতার নাম: চিত্ত সরকার বাড়ির নং : n0066 বয়স : 53 লিঙ্গ : পুরুষ	WB/30/203/186327 ফটো উপলব্ধ
520 নাম : হরেন্দ্র সরকার পিতার নাম: বিবেকানন্দ সরকার বাড়ির নং : n0081 বয়স : 75 লিঙ্গ : পুরুষ	WB/30/203/186348 ফটো উপলব্ধ	521 নাম : কল্যাণ সরকার পিতার নাম: হিমাদ্রী সরকার বাড়ির নং : এন0079 বয়স : 24 লিঙ্গ : পুরুষ	UPM2245272 ফটো উপলব্ধ	522 নাম : শান্তনু সরকার পিতার নাম: মহিমা রঞ্জন সরকার বাড়ির নং : n0080 বয়স : 38 লিঙ্গ : পুরুষ	GQG2727261 ফটো উপলব্ধ
523 নাম : মলয় সরকার পিতার নাম: হরেন্দ্র সরকার বাড়ির নং : n0081 বয়স : 32 লিঙ্গ : পুরুষ	UPM1511591 ফটো উপলব্ধ	524 নাম : সুবর্ণা বিজলী সরকার স্বামীর নাম: সঞ্জয় সরকার বাড়ির নং : এন0064 বয়স : 26 লিঙ্গ : মহিলা	UPM2396489 ফটো উপলব্ধ	525 নাম : বিষ্ণুপ্রিয়া বর্মন(সরকার) স্বামীর নাম: খোকন সরকার বাড়ির নং : n0068 বয়স : 34 লিঙ্গ : মহিলা	UPM1349737 ফটো উপলব্ধ
526 নাম : খোকন সরকার পিতার নাম: বানেশ্বর সরকার বাড়ির নং : n0068 বয়স : 40 লিঙ্গ : পুরুষ	UPM1168699 ফটো উপলব্ধ	527 নাম : শুভেন্দু সরকার পিতার নাম: শশাঙ্ক সরকার বাড়ির নং : n0078 বয়স : 26 লিঙ্গ : পুরুষ	UPM2235133 ফটো উপলব্ধ	528 নাম : গনেশ সরকার পিতার নাম: বানেশ্বর সরকার বাড়ির নং : n0068 বয়স : 36 লিঙ্গ : পুরুষ	UPM1168707 ফটো উপলব্ধ
529 নাম : প্রতিমা সরকার স্বামীর নাম: বিজয় সরকার বাড়ির নং : n0068 বয়স : 55 লিঙ্গ : মহিলা	WB/30/203/186158 ফটো উপলব্ধ	530 নাম : শিশির সরকার পিতার নাম: দেবেন্দ্র সরকার বাড়ির নং : n0076 বয়স : 40 লিঙ্গ : পুরুষ	GQG2727287 ফটো উপলব্ধ	531 নাম : কাশিনাথ সরকার পিতার নাম: বিজয় সরকার বাড়ির নং : n0068 বয়স : 31 লিঙ্গ : পুরুষ	UPM1707694 ফটো উপলব্ধ
532 নাম : লক্ষ্মীকান্ত সরকার পিতার নাম: বিজয়কৃষ্ণ সরকার বাড়ির নং : n0068 বয়স : 38 লিঙ্গ : পুরুষ	UPM1207091 ফটো উপলব্ধ	533 নাম : শ্যামলী সরকার স্বামীর নাম: মহিমা রঞ্জন সরকার বাড়ির নং : n0080 বয়স : 61 লিঙ্গ : মহিলা	WB/30/203/186153 ফটো উপলব্ধ	534 নাম : মিলন সরকার পিতার নাম: হরেন্দ্রনাথ সরকার বাড়ির নং : n0081 বয়স : 39 লিঙ্গ : পুরুষ	UPM0394031 ফটো উপলব্ধ
535 নাম : নমিতা সরকার স্বামীর নাম: শ্যামল সরকার বাড়ির নং : n0066 বয়স : 48 লিঙ্গ : মহিলা	GQG1623180 ফটো উপলব্ধ	536 নাম : বিমল সরকার পিতার নাম: চিত্ত সরকার বাড়ির নং : n0066 বয়স : 33 লিঙ্গ : পুরুষ	UPM1422062 ফটো উপলব্ধ	537 নাম : মৌসুমী মুড়া (সরকার) স্বামীর নাম: বিমল সরকার বাড়ির নং : n0066 বয়স : 31 লিঙ্গ : মহিলা	UPM1621523 ফটো উপলব্ধ
538 নাম : হেমন্ত সরকার পিতার নাম: প্রভাস সরকার বাড়ির নং : n0067 বয়স : 75 লিঙ্গ : পুরুষ	WB/30/203/186095 ফটো উপলব্ধ	539 নাম : উষা সরকার স্বামীর নাম: হেমন্ত সরকার বাড়ির নং : n0067 বয়স : 73 লিঙ্গ : মহিলা	WB/30/203/186152 ফটো উপলব্ধ	540 নাম : কার্তিক সরকার পিতার নাম: হেমন্ত সরকার বাড়ির নং : n0067 বয়স : 40 লিঙ্গ : পুরুষ	UPM1168681 ফটো উপলব্ধ

বিধানসভা নির্বাচনক্ষেত্রের নং, নাম : 206-ময়না
ভাগ নং, নাম : 1-গোপীনাথপুর বাহারজলা,

541	UPM1422070	নাম : শম্পা সরকার স্বামীর নাম: কার্তিক সরকার বাড়ির নং : n0067 বয়স : 33 লিঙ্গ : মহিলা	ফটো উপলব্ধ	542	WB/30/203/186141	নাম : বানেশ্বর সরকার পিতার নাম: প্রভাস সরকার বাড়ির নং : n0068 বয়স : 69 লিঙ্গ : পুরুষ	ফটো উপলব্ধ	543	UPM1621481	নাম : মালতী সরকার স্বামীর নাম: লক্ষীকান্ত সরকার বাড়ির নং : n0068 বয়স : 33 লিঙ্গ : মহিলা	ফটো উপলব্ধ
544	WB/30/203/186440	নাম : রিংকু সরকার স্বামীর নাম: সুকদেব সরকার বাড়ির নং : n0075 বয়স : 50 লিঙ্গ : মহিলা	ফটো উপলব্ধ	545	GQG1622547	নাম : বুদ্ধদেব সরকার পিতার নাম: গজেন্দ্রনাথ সরকার বাড়ির নং : n0075 বয়স : 49 লিঙ্গ : পুরুষ	ফটো উপলব্ধ	546	GQG2618155	নাম : রীনা সরকার স্বামীর নাম: বুদ্ধদেব সরকার বাড়ির নং : n0075 বয়স : 44 লিঙ্গ : মহিলা	ফটো উপলব্ধ
547	UPM2566230	নাম : অর্ঘ্য সরকার পিতার নাম: বুদ্ধদেব সরকার বাড়ির নং : এন0075 বয়স : 21 লিঙ্গ : পুরুষ	ফটো উপলব্ধ	548	WB/30/203/186404	নাম : দেবেন্দ্র সরকার পিতার নাম: মুরারী সরকার বাড়ির নং : n0076 বয়স : 75 লিঙ্গ : পুরুষ	ফটো উপলব্ধ	549	WB/30/203/186259	নাম : অলকা সরকার স্বামীর নাম: দেবেন্দ্র সরকার বাড়ির নং : n0076 বয়স : 68 লিঙ্গ : মহিলা	ফটো উপলব্ধ
550	UPM0393918	নাম : সঞ্জু সরকার পিতার নাম: দেবেন্দ্রনাথ সরকার বাড়ির নং : n0076 বয়স : 42 লিঙ্গ : পুরুষ	ফটো উপলব্ধ	551	GQG2618148	নাম : জম্মোজয় সরকার পিতার নাম: কেশব সরকার বাড়ির নং : n0078 বয়স : 63 লিঙ্গ : পুরুষ	ফটো উপলব্ধ	552	GQG1623982	নাম : গোবিন্দ সরকার পিতার নাম: কেশব সরকার বাড়ির নং : n0078 বয়স : 48 লিঙ্গ : পুরুষ	ফটো উপলব্ধ
553	GQG2727220	নাম : অনুপা সরকার স্বামীর নাম: গোবিন্দ সরকার বাড়ির নং : n0078 বয়স : 38 লিঙ্গ : মহিলা	ফটো উপলব্ধ	554	WB/30/203/186157	নাম : বিভা সরকার স্বামীর নাম: রাম সরকার বাড়ির নং : n0078 বয়স : 59 লিঙ্গ : মহিলা	ফটো উপলব্ধ	555	WB/30/203/186410	নাম : বিশ্বরঞ্জন সরকার পিতার নাম: গদাধর সরকার বাড়ির নং : n0079 বয়স : 81 লিঙ্গ : পুরুষ	ফটো উপলব্ধ
556	WB/30/203/186156	নাম : দয়াময়ী সরকার স্বামীর নাম: বিশ্বরঞ্জন সরকার বাড়ির নং : n0079 বয়স : 70 লিঙ্গ : মহিলা	ফটো উপলব্ধ	557	UPM2582005	নাম : হিমাত্রী সরকার পিতার নাম: বিশ্বরঞ্জন সরকার বাড়ির নং : n0079 বয়স : 56 লিঙ্গ : পুরুষ	ফটো উপলব্ধ	558	GQG2400034	নাম : সোনালী সরকার স্বামীর নাম: হিমাত্রী সরকার বাড়ির নং : n0079 বয়স : 45 লিঙ্গ : মহিলা	ফটো উপলব্ধ
559	UPM1168673	নাম : পরিমল সরকার পিতার নাম: বিশ্বরঞ্জন সরকার বাড়ির নং : n0079 বয়স : 43 লিঙ্গ : পুরুষ	ফটো উপলব্ধ	560	GQG2727253	নাম : সঞ্জয় সরকার পিতার নাম: বিশ্বরঞ্জন সরকার বাড়ির নং : n0079 বয়স : 38 লিঙ্গ : পুরুষ	ফটো উপলব্ধ	561	UPM2606283	নাম : মহিমা রঞ্জন সরকার পিতার নাম: গদাধর সরকার বাড়ির নং : n0080 বয়স : 73 লিঙ্গ : পুরুষ	ফটো উপলব্ধ
562	UPM1707728	নাম : সমীরন সরকার পিতার নাম: জম্মোজয় সরকার বাড়ির নং : n0078 বয়স : 30 লিঙ্গ : পুরুষ	ফটো উপলব্ধ	563	WB/30/203/186437	নাম : সুচিত্রা সরকার স্বামীর নাম: জম্মোজয় সরকার বাড়ির নং : n0078 বয়স : 58 লিঙ্গ : মহিলা	ফটো উপলব্ধ	564	GQG2400018	নাম : জ্যোৎস্না সরকার স্বামীর নাম: শশাঙ্ক সরকার বাড়ির নং : n0078 বয়স : 45 লিঙ্গ : মহিলা	ফটো উপলব্ধ
565	WB/30/203/186221	নাম : শশাঙ্ক সরকার পিতার নাম: কেশব সরকার বাড়ির নং : n0078 বয়স : 53 লিঙ্গ : পুরুষ	ফটো উপলব্ধ	566	UPM1621531	নাম : বিপ্লব সরকার পিতার নাম: রামপদ সরকার বাড়ির নং : n0077 বয়স : 31 লিঙ্গ : পুরুষ	ফটো উপলব্ধ	567	WB/30/203/186104	নাম : রাম সরকার পিতার নাম: নগেন সরকার বাড়ির নং : n0077 বয়স : 68 লিঙ্গ : পুরুষ	ফটো উপলব্ধ
568	UPM1511609	নাম : দশমী সরকার স্বামীর নাম: শিশির সরকার বাড়ির নং : n0076 বয়স : 32 লিঙ্গ : মহিলা	ফটো উপলব্ধ	569	WB/30/203/186284	নাম : চঞ্চলা সর্দার স্বামীর নাম: বড় সর্দার বাড়ির নং : n0069 বয়স : 68 লিঙ্গ : মহিলা	ফটো উপলব্ধ	570	GQG2574663	নাম : হারাধন সর্দার পিতার নাম: বড় সর্দার বাড়ির নং : n0069 বয়স : 41 লিঙ্গ : পুরুষ	ফটো উপলব্ধ

571 নাম : মিঠু সর্দার স্বামীর নাম: হারাধন সর্দার বাড়ির নং : n0069 বয়স : 40 লিঙ্গ : মহিলা	GQG2727345 ফটো উপলব্ধ	572 নাম : বিমল কৃষ্ণ সান্তরা পিতার নাম: সারদা সান্তরা বাড়ির নং : n0056 বয়স : 67 লিঙ্গ : পুরুষ	UPM2148963 ফটো উপলব্ধ	573 নাম : সুতিকনা সান্তরা স্বামীর নাম: বিমলকৃষ্ণ সান্তরা বাড়ির নং : n0056 বয়স : 59 লিঙ্গ : মহিলা	UPM2249068 ফটো উপলব্ধ
574 নাম : তনুশ্রী সান্তরা স্বামীর নাম: শান্তনু সান্তরা বাড়ির নং : n0056 বয়স : 43 লিঙ্গ : মহিলা	GQG2727360 ফটো উপলব্ধ	575 নাম : শান্তনু সান্তরা পিতার নাম: বিমল কৃষ্ণ সান্তরা বাড়ির নং : n0145 বয়স : 43 লিঙ্গ : পুরুষ	UPM1909209 ফটো উপলব্ধ	576 নাম : সুরেশ সামন্ত পিতার নাম: রঘুনাথ সামন্ত বাড়ির নং : N0019 বয়স : 27 লিঙ্গ : পুরুষ	UPM1968072 ফটো উপলব্ধ
577 নাম : শশাঙ্ক সামন্ত পিতার নাম: নারায়ণ সামন্ত বাড়ির নং : n0070 বয়স : 41 লিঙ্গ : পুরুষ	UPM1248871 ফটো উপলব্ধ	578 নাম : সুচিত্রা সামন্ত স্বামীর নাম: নারায়ণ সামন্ত বাড়ির নং : n0070 বয়স : 58 লিঙ্গ : মহিলা	WB/30/203/186275 ফটো উপলব্ধ	579 নাম : নারায়ণ সামন্ত পিতার নাম: পঞ্চানন সামন্ত বাড়ির নং : n0070 বয়স : 68 লিঙ্গ : পুরুষ	WB/30/203/186405 ফটো উপলব্ধ
580 নাম : শ্যামলী সামন্ত স্বামীর নাম: তারক নাথ সামন্ত বাড়ির নং : n0019 বয়স : 38 লিঙ্গ : মহিলা	GQG2727295 ফটো উপলব্ধ	581 নাম : কাশিনাথ সামন্ত পিতার নাম: কৃষ্ণ প্রসাদ সামন্ত বাড়ির নং : n0019 বয়স : 39 লিঙ্গ : পুরুষ	UPM0394114 ফটো উপলব্ধ	582 নাম : বিশুনাথ সামন্ত পিতার নাম: কৃষ্ণ সামন্ত বাড়ির নং : n0019 বয়স : 59 লিঙ্গ : পুরুষ	WB/30/203/186403 ফটো উপলব্ধ
583 নাম : কৃষ্ণপ্রসাদ সামন্ত পিতার নাম: জীবন সামন্ত বাড়ির নং : n0019 বয়স : 83 লিঙ্গ : পুরুষ	WB/30/203/186352 ফটো উপলব্ধ	584 নাম : সংগীতা বেরা (সামন্ত) স্বামীর নাম: চন্দন সামন্ত বাড়ির নং : n0016 বয়স : 36 লিঙ্গ : মহিলা	UPM1707819 ফটো উপলব্ধ	585 নাম : চন্দন সামন্ত পিতার নাম: ভরত সামন্ত বাড়ির নং : n0016 বয়স : 40 লিঙ্গ : পুরুষ	GQG2400398 ফটো উপলব্ধ
586 নাম : বুল্টি মাইতি (সামন্ত) স্বামীর নাম: প্রশান্ত সামন্ত বাড়ির নং : n0070 বয়স : 30 লিঙ্গ : মহিলা	UPM1832427 ফটো উপলব্ধ	587 নাম : সঙ্গীতা সামন্ত পিতার নাম: শক্রয় সামন্ত বাড়ির নং : n0018 বয়স : 32 লিঙ্গ : মহিলা	UPM1511468 ফটো উপলব্ধ	588 নাম : সৌমেন সামন্ত পিতার নাম: শক্রয় সামন্ত বাড়ির নং : n0018 বয়স : 36 লিঙ্গ : পুরুষ	UPM1249036 ফটো উপলব্ধ
589 নাম : সাগরিকা মন্ডল সামন্ত স্বামীর নাম: সৌমেন সামন্ত বাড়ির নং : এন0018 বয়স : 25 লিঙ্গ : মহিলা	UPM2396539 ফটো উপলব্ধ	590 নাম : লতা সামন্ত স্বামীর নাম: লক্ষ্মণ সামন্ত বাড়ির নং : n0017 বয়স : 57 লিঙ্গ : মহিলা	GQG0394031 ফটো উপলব্ধ	591 নাম : জয়ন্ত সামন্ত পিতার নাম: রামপদ সামন্ত বাড়ির নং : n0015 বয়স : 37 লিঙ্গ : পুরুষ	UPM1249044 ফটো উপলব্ধ
592 নাম : সরস্বতী সামন্ত স্বামীর নাম: জয়ন্ত সামন্ত বাড়ির নং : n0015 বয়স : 33 লিঙ্গ : মহিলা	UPM1511567 ফটো উপলব্ধ	593 নাম : সবিতা সামন্ত স্বামীর নাম: ভরত সামন্ত বাড়ির নং : n0016 বয়স : 55 লিঙ্গ : মহিলা	WB/30/203/186055 ফটো উপলব্ধ	594 নাম : পুষ্প সামন্ত স্বামীর নাম: আনন্দ সামন্ত বাড়ির নং : n0015 বয়স : 51 লিঙ্গ : মহিলা	GQG0393991 ফটো উপলব্ধ
595 নাম : আঙ্গুর সামন্ত স্বামীর নাম: রাম সামন্ত বাড়ির নং : n0015 বয়স : 68 লিঙ্গ : মহিলা	WB/30/203/186172 ফটো উপলব্ধ	596 নাম : শক্রয় সামন্ত পিতার নাম: বিনোদ সামন্ত বাড়ির নং : n0018 বয়স : 57 লিঙ্গ : পুরুষ	GQG1622562 ফটো উপলব্ধ	597 নাম : প্রতিমা সামন্ত স্বামীর নাম: শক্রয় সামন্ত বাড়ির নং : n0018 বয়স : 55 লিঙ্গ : মহিলা	WB/30/203/186817 ফটো উপলব্ধ
598 নাম : তারকনাথ সামন্ত পিতার নাম: কৃষ্ণপ্রসাদ সামন্ত বাড়ির নং : n0019 বয়স : 45 লিঙ্গ : পুরুষ	GQG2400117 ফটো উপলব্ধ	599 নাম : সাবিত্রী সামন্ত স্বামীর নাম: কৃষ্ণ সামন্ত বাড়ির নং : n0019 বয়স : 75 লিঙ্গ : মহিলা	WB/30/203/186056 ফটো উপলব্ধ	600 নাম : মাধবী সামন্ত স্বামীর নাম: বিশুনাথ সামন্ত বাড়ির নং : গোপীনাথপুর বাহারজলা বয়স : 53 লিঙ্গ : মহিলা	GQG1624303 ফটো উপলব্ধ

601 নাম : রঘুনাথ সামন্ত পিতার নাম: কৃষ্ণ সামন্ত বাড়ির নং : n0019 বয়স : 53 লিঙ্গ : পুরুষ ফটো উপলব্ধ	WB/30/203/186098	602 নাম : মানু সামন্ত স্বামীর নাম: রঘুনাথ সামন্ত বাড়ির নং : n0019 বয়স : 47 লিঙ্গ : মহিলা ফটো উপলব্ধ	GQG1642024	603 নাম : সান্তনা বর্মন স্বামীর নাম: রবীন্দ্রনাথ বর্মন বাড়ির নং : n0019 বয়স : 47 লিঙ্গ : মহিলা ফটো উপলব্ধ	GQG1624683
604 নাম : নমিতারানী বর্মন স্বামীর নাম: নবকুমার বর্মন বাড়ির নং : n0019 বয়স : 46 লিঙ্গ : মহিলা ফটো উপলব্ধ	GQG1624675	605 নাম : অঞ্জলী সামন্ত স্বামীর নাম: শশাঙ্ক সামন্ত বাড়ির নং : n0070 বয়স : 32 লিঙ্গ : মহিলা ফটো উপলব্ধ	UPM1511559	606 নাম : প্রশান্ত সামন্ত পিতার নাম: নারায়ন সামন্ত বাড়ির নং : n0070 বয়স : 36 লিঙ্গ : পুরুষ ফটো উপলব্ধ	UPM1168715
607 নাম : সুশান্ত সামন্ত পিতার নাম: নারায়ন সামন্ত বাড়ির নং : n0070 বয়স : 34 লিঙ্গ : পুরুষ ফটো উপলব্ধ	UPM1349752	608 নাম : মধুসূদন সাহু পিতার নাম: পঞ্চানন সাহু বাড়ির নং : n0047 বয়স : 83 লিঙ্গ : পুরুষ ফটো উপলব্ধ	WB/30/203/186341	609 নাম : অর্চনা সাহু স্বামীর নাম: মধুসূদন সাহু বাড়ির নং : n0047 বয়স : 71 লিঙ্গ : মহিলা ফটো উপলব্ধ	WB/30/203/186301
610 নাম : বিশ্বজিত সাহু পিতার নাম: মধুসূদন সাহু বাড়ির নং : n0047 বয়স : 55 লিঙ্গ : পুরুষ ফটো উপলব্ধ	WB/30/203/186096	611 নাম : নমিতারানী সাহু(মাম্ন) স্বামীর নাম: বিশ্বজিত সাহু বাড়ির নং : n0047 বয়স : 48 লিঙ্গ : মহিলা ফটো উপলব্ধ	GQG1641984	612 নাম : অভিজিত সাহু পিতার নাম: মধুসূদন সাহু বাড়ির নং : n0047 বয়স : 47 লিঙ্গ : পুরুষ ফটো উপলব্ধ	GQG1623750
613 নাম : সুস্মিতা মাইতি(সাহু) স্বামীর নাম: অভিজিত সাহু বাড়ির নং : n0047 বয়স : 45 লিঙ্গ : মহিলা ফটো উপলব্ধ	GQG2400133	614 নাম : পার্থ সাহু পিতার নাম: বিশ্বজিত সাহু বাড়ির নং : n0047 বয়স : 26 লিঙ্গ : পুরুষ ফটো উপলব্ধ	UPM2234458	615 নাম : অঙ্কিতা সাহু পিতার নাম: অভিজিত সাহু বাড়ির নং : n0047 বয়স : 21 লিঙ্গ : মহিলা ফটো উপলব্ধ	UPM2574598
616 নাম : সুব্রত সিংহ পিতার নাম: স্বদেশ সিংহ বাড়ির নং : n0046 বয়স : 36 লিঙ্গ : পুরুষ ফটো উপলব্ধ	UPM1349638	617 নাম : স্বপ্না সিংহ স্বামীর নাম: স্বদেশরঞ্জন সিংহ বাড়ির নং : n0046 বয়স : 61 লিঙ্গ : মহিলা ফটো উপলব্ধ	WB/30/203/186019	618 নাম : স্বদেশরঞ্জন সিংহ পিতার নাম: বিষ্ণুপদ সিংহ বাড়ির নং : n0046 বয়স : 71 লিঙ্গ : পুরুষ ফটো উপলব্ধ	WB/30/203/186073
619 নাম : জয়শ্রী গাঁতাইত পিতার নাম: গুরুপদ গাঁতাইত বাড়ির নং : এন0046 বয়স : 32 লিঙ্গ : মহিলা ফটো উপলব্ধ	UOR1480938	620 নাম : গোপাল মূলা পিতার নাম: জয়দেব মূলা বাড়ির নং : এন0174 বয়স : 45 লিঙ্গ : পুরুষ ফটো উপলব্ধ	GQG1572247	621 নাম : শুভজিৎ মূলা পিতার নাম: গোপাল মূলা বাড়ির নং : এন000 বয়স : 23 লিঙ্গ : পুরুষ ফটো উপলব্ধ	AKQ2398550
622 নাম : সুপ্রভাত প্রধান পিতার নাম: শ্যামল প্রধান বাড়ির নং : এন0102 বয়স : 20 লিঙ্গ : পুরুষ ফটো উপলব্ধ	UPM2647154	623 নাম : সাথী মাইতি পিতার নাম: সুনীল মাইতি বাড়ির নং : এন0053 বয়স : 20 লিঙ্গ : মহিলা ফটো উপলব্ধ	UPM2647808	624 নাম : মৌমিতা মাইতি পিতার নাম: শঙ্কর মাইতি বাড়ির নং : এন0054 বয়স : 20 লিঙ্গ : মহিলা ফটো উপলব্ধ	UPM2647949
625 নাম : মনীষা জানা পিতার নাম: মহাদেব জানা বাড়ির নং : এন0012 বয়স : 20 লিঙ্গ : মহিলা ফটো উপলব্ধ	UPM2647980	626 নাম : সাথী বর্মন পিতার নাম: রবীন্দ্র বর্মন বাড়ির নং : এন0029 বয়স : 21 লিঙ্গ : মহিলা ফটো উপলব্ধ	UPM2647998	627 নাম : অরুণ সরকার পিতার নাম: গোবিন্দ সরকার বাড়ির নং : এন0078 বয়স : 20 লিঙ্গ : পুরুষ ফটো উপলব্ধ	UPM2648004
628 নাম : মৌসুমী ছই মন্ডল স্বামীর নাম: রতিকান্ত মন্ডল বাড়ির নং : এন0088 বয়স : 20 লিঙ্গ : মহিলা ফটো উপলব্ধ	UPM2648103	629 নাম : পারমিতা জানা স্বামীর নাম: গুরুপদ জানা বাড়ির নং : এন0006 বয়স : 20 লিঙ্গ : মহিলা ফটো উপলব্ধ	UPM2648111	630 নাম : অনিমেঘ সরকার পিতার নাম: অনুপ সরকার বাড়ির নং : এন0065 বয়স : 20 লিঙ্গ : পুরুষ ফটো উপলব্ধ	UPM2668077

বিধানসভা নির্বাচনক্ষেত্রের নং, নাম : 206-ময়না
1- সংযোজন তালিকা 1 (01-01-2026 28-02-2026)

নির্বাচক সংখ্যার সারসংক্ষেপ :

A) নির্বাচকের সংখ্যা :

	নির্বাচক তালিকার প্রকৃতি	নির্বাচক তালিকার পরিচিতি :	নির্বাচকের সংখ্যা :				
			পুরুষ	মহিলা	তৃতীয় লিঙ্গ	মোট	
I	মূল তালিকা	মূল তালিকা	বিশেষ নিবিড় সংশোধনী ২০২৬-এর চূড়ান্ত ভোটার তালিকা	324	306	0	630
II	1- সংযোজন তালিকা	সংযোজনী 1	বিশেষ সংক্ষিপ্ত সংশোধন 2026	0	0	0	0
III	2- বিয়োজন তালিকা	সংযোজনী 1	বিশেষ সংক্ষিপ্ত সংশোধন 2026	0	0	0	0
IV	'লিঙ্গ ক্ষেত্রের' পরিবর্তনের কারণে পার্থক্য			0	0	0	0
নির্বাচকের মোট সংখ্যা (I+II-III+IV)				324	306	0	630

B) ক্রটি সংশোধনের সংখ্যা :

নির্বাচক তালিকার প্রকৃতি	নির্বাচক তালিকার পরিচিতি :	ক্রটি সংশোধনের সংখ্যা :
সংযোজনী 1	বিশেষ সংক্ষিপ্ত সংশোধন 2026	0

নির্বাচক নিবন্ধন আধিকারিকের স্বাক্ষর

E-মৃত, S-স্থানান্তরিত, R-একাধিকবার অন্তর্ভুক্ত, M-নিখোঁজ, Q-যোগ্য নহে