

নির্বাচক তালিকা 2026 S25 পশ্চিমবঙ্গ

বিধানসভা নির্বাচনক্ষেত্রের নং, নাম ও সংরক্ষণের স্থিতি : 206 - ময়না (সাধারণ)		অংশ নং : 129			
বিধানসভা নির্বাচনক্ষেত্রটি যে লোকসভা নির্বাচনক্ষেত্রের / ক্ষেত্রসমূহের অন্তর্ভুক্ত তার নং, নাম ও সংরক্ষণ স্থিতি : 30 - তমলুক (সাধারণ)					
1. সংশোধনের পূর্ণ বিবরণ					
সংশোধনের বৎসর :	2026	নির্বাচক তালিকার পরিচিতি :			
ভিত্তি তারিখ :	01-01-2026	বিশেষ নিবিড় সংশোধনী ২০২৬-এর চূড়ান্ত ভোটার তালিকা			
সংশোধনের প্রকৃতি :	বিশেষ নিবিড় সংশোধনী 2026				
প্রকাশনার তারিখ :	28-02-2026				
2. অংশ ও নির্বাচনী এলাকার পূর্ণ বিবরণ :					
অংশের ভাগ নং ও নাম :					
1-শ্রীকণ্ঠা কালাগঞ্জ উত্তর পাড়া		প্রধান শহর/গ্রাম : শ্রীকণ্ঠা কালাগঞ্জ			
2-শ্রীকণ্ঠা কালাগঞ্জ দক্ষিণ পাড়া		ওয়ার্ড :			
		থানা : তমলুক			
		গ্রাম পঞ্চগায়েত : শ্রীরামপুর - 2			
		ব্লক : তমলুক			
		মহকুমা : তমলুক			
		জেলা : পূর্ব মেদিনীপুর			
		পিন : 721647			
3. ভোট গ্রহন কেন্দ্রের পূর্ণ বিবরণ :					
ভোট গ্রহন কেন্দ্রের নং, নাম :		ভোট গ্রহন কেন্দ্রের শ্রেণী :		গ্রামীণ	
129 - শ্রীকণ্ঠা কালাগঞ্জ আত্মায়িক প্রাইমারী স্কুল		এই অংশে সহায়ক ভোটগ্রহন কেন্দ্রের সংখ্যা :		0	
ভোট গ্রহন কেন্দ্রের ঠিকানা :					
শ্রীকণ্ঠা কালাগঞ্জ আত্মায়িক প্রাইমারী স্কুল, শ্রীকণ্ঠা কালাগঞ্জ					
4. নির্বাচকের সংখ্যা :					
প্রথম ক্রমিক নং	শেষ ক্রমিক নং	মোট সংখ্যা			
		পুরুষ	মহিলা	তৃতীয় লিঙ্গ	মোট
1	1373	703	667	0	1370

নির্বাচক নিবন্ধন আধিকারিকের স্বাক্ষর

Nazri Naksha



Google Map View



Polling Station Building Front View



Polling Station Front View



Cad View

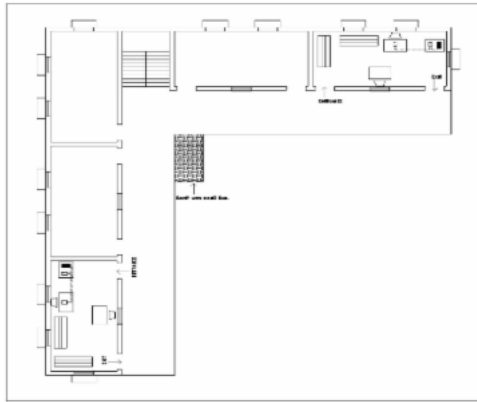

Key MAP View



বিধানসভা নির্বাচনক্ষেত্রের নং, নাম : 206-ময়না  
ভাগ নং, নাম : 1-শ্রীকণ্ঠা কালাগঞ্জা উত্তর পাড়া

1	UPM2409530	নাম : জয়ন্ত রানা মায়ের নাম: জ্যোৎস্না রাণা বাড়ির নং : এন0192 বয়স : 23 লিঙ্গ : পুরুষ	ফটো উপলব্ধ	2	UPM2256907	নাম : গোবিন্দ অধিকারী পিতার নাম: জগন্নাথ অধিকারী বাড়ির নং : এন0012 বয়স : 25 লিঙ্গ : পুরুষ	ফটো উপলব্ধ	3	WB/30/203/231312	নাম : বিষ্ণুপদ অধিকারী পিতার নাম: বিপিন অধিকারী বাড়ির নং : n0011 বয়স : 82 লিঙ্গ : পুরুষ	ফটো উপলব্ধ
4	WB/30/203/231121	নাম : তুলসী অধিকারী স্বামীর নাম: বিষ্ণুপদ অধিকারী বাড়ির নং : n0011 বয়স : 68 লিঙ্গ : মহিলা	ফটো উপলব্ধ	5	UPM1257690	নাম : দিলীপ অধিকারী পিতার নাম: বিষ্ণুপদ অধিকারী বাড়ির নং : n0011 বয়স : 50 লিঙ্গ : পুরুষ	ফটো উপলব্ধ	6	GQG2577435	নাম : অপর্ণা অধিকারী স্বামীর নাম: দিলীপ অধিকারী বাড়ির নং : n0011 বয়স : 39 লিঙ্গ : মহিলা	ফটো উপলব্ধ
7	GQG2733145	নাম : দেবদাস অধিকারী পিতার নাম: বিষ্ণুপদ অধিকারী বাড়ির নং : n0011 বয়স : 45 লিঙ্গ : পুরুষ	ফটো উপলব্ধ	8	UPM1427194	নাম : বর্ণালী অধিকারী স্বামীর নাম: দেবদাস অধিকারী বাড়ির নং : n0011 বয়স : 36 লিঙ্গ : মহিলা	ফটো উপলব্ধ	9	WB/30/203/231545	নাম : গঙ্গা অধিকারী স্বামীর নাম: কৃষ্ণপ্রসাদ অধিকারী বাড়ির নং : n0012 বয়স : 78 লিঙ্গ : মহিলা	ফটো উপলব্ধ
10	WB/30/203/231697	নাম : জগন্নাথ অধিকারী পিতার নাম: কৃষ্ণপ্রসাদ অধিকারী বাড়ির নং : n0012 বয়স : 55 লিঙ্গ : পুরুষ	ফটো উপলব্ধ	11	GQG2413243	নাম : ফুলমণি অধিকারী স্বামীর নাম: জগন্নাথ অধিকারী বাড়ির নং : n0012 বয়স : 45 লিঙ্গ : মহিলা	ফটো উপলব্ধ	12	GQG1622034	নাম : বলরাম অধিকারী পিতার নাম: কৃষ্ণপ্রসাদ অধিকারী বাড়ির নং : n0012 বয়স : 46 লিঙ্গ : পুরুষ	ফটো উপলব্ধ
13	UPM1427202	নাম : সাগরিকা অধিকারী স্বামীর নাম: বলরাম অধিকারী বাড়ির নং : n0012 বয়স : 34 লিঙ্গ : মহিলা	ফটো উপলব্ধ	14	WB/30/203/231248	নাম : নিমাই উথাসনী পিতার নাম: ঝড়েশ্বর উথাসনী বাড়ির নং : n0043 বয়স : 69 লিঙ্গ : পুরুষ	ফটো উপলব্ধ	15	WB/30/203/231235	নাম : জয়ন্তীবালা উথাসনী স্বামীর নাম: নিমাই উথাসনী বাড়ির নং : n0043 বয়স : 63 লিঙ্গ : মহিলা	ফটো উপলব্ধ
16	GQG2413276	নাম : মানস উথাসনী পিতার নাম: নিমাই উথাসনী বাড়ির নং : n0043 বয়স : 45 লিঙ্গ : পুরুষ	ফটো উপলব্ধ	17	UPM1170851	নাম : তাপস উথাসনী পিতার নাম: নিমাই উথাসনী বাড়ির নং : n0043 বয়স : 43 লিঙ্গ : পুরুষ	ফটো উপলব্ধ	18	UPM1257724	নাম : সোমা উথাসিনী স্বামীর নাম: মানস উথাসিনী বাড়ির নং : n0043 বয়স : 40 লিঙ্গ : মহিলা	ফটো উপলব্ধ
19	UPM1257575	নাম : রমা উথাসিনী স্বামীর নাম: তাপস উথাসিনী বাড়ির নং : n0043 বয়স : 35 লিঙ্গ : মহিলা	ফটো উপলব্ধ	20	WB/30/203/231252	নাম : আশালতা উথাসনী স্বামীর নাম: কালীপদ উথাসনী বাড়ির নং : n0044 বয়স : 83 লিঙ্গ : মহিলা	ফটো উপলব্ধ	21	UPM2571438	নাম : রাহুল ধাড়া পিতার নাম: শ্যামল ধাড়া বাড়ির নং : নং0074 বয়স : 21 লিঙ্গ : পুরুষ	ফটো উপলব্ধ
22	UPM2386761	নাম : মানিক উথাসিনী পিতার নাম: মানস উথাসিনী বাড়ির নং : এন043 বয়স : 24 লিঙ্গ : পুরুষ	ফটো উপলব্ধ	23	WB/30/203/231430	নাম : শ্যামলী কর স্বামীর নাম: প্রতাপ কর বাড়ির নং : n0007 বয়স : 71 লিঙ্গ : মহিলা	ফটো উপলব্ধ	24	UPM1968882	নাম : হেনাশ্রী কায়োত জানা স্বামীর নাম: মিন্টু জানা বাড়ির নং : N0162 বয়স : 27 লিঙ্গ : মহিলা	ফটো উপলব্ধ
25	RGN2247914	নাম : রিয়া মেট্যা জানা স্বামীর নাম: পাপন জানা বাড়ির নং : এন0181 বয়স : 26 লিঙ্গ : মহিলা	ফটো উপলব্ধ	26	UPM2032357	নাম : র্ননা ঘাঁটা সামন্ত স্বামীর নাম: চণ্ডী চরন সামন্ত বাড়ির নং : এন0171 বয়স : 29 লিঙ্গ : মহিলা	ফটো উপলব্ধ	27	UPM1869056	নাম : তপতী ঘোড়াই স্বামীর নাম: উজ্জল ঘোড়াই বাড়ির নং : n0267 বয়স : 37 লিঙ্গ : মহিলা	ফটো উপলব্ধ
28	UPM2203396	নাম : তনুশ্রী ঘোড়াই শাসমল স্বামীর নাম: সমির শাসমল বাড়ির নং : N0253 বয়স : 33 লিঙ্গ : মহিলা	ফটো উপলব্ধ	29	UPM0452797	নাম : রবীন্দ্র নাথ ঘোষ পিতার নাম: ননী গোপাল ঘোষ বাড়ির নং : n0089 বয়স : 62 লিঙ্গ : পুরুষ	ফটো উপলব্ধ	30	UPM1518406	নাম : শান্ত ঘোষ পিতার নাম: রবীন্দ্রনাথ ঘোষ বাড়ির নং : n0089 বয়স : 32 লিঙ্গ : পুরুষ	ফটো উপলব্ধ

বিধানসভা নির্বাচনক্ষেত্রের নং, নাম : 206-ময়না  
ভাগ নং, নাম : 1-শ্রীকণ্ঠা কালাগঞ্জা উত্তর পাড়া

31	GQG2413284	নাম : শঙ্কর ঘোষ পিতার নাম: গুণধর ঘোষ বাড়ির নং : n0090 বয়স : 45 লিঙ্গ : পুরুষ	ফটো উপলব্ধ	32	UPM2203453	নাম : সন্দীপ ঘোষ পিতার নাম: দীপক কুমার ঘোষ বাড়ির নং : N0090 বয়স : 25 লিঙ্গ : পুরুষ	ফটো উপলব্ধ	33	UPM2387132	নাম : অনুসূয়া পাত্র ঘোষ স্বামীর নাম: বাপন ঘোষ বাড়ির নং : এন0089 বয়স : 32 লিঙ্গ : মহিলা	ফটো উপলব্ধ
34	UPM2381796	নাম : বাসন্তী বাখিলী ঘোষ স্বামীর নাম: শান্ত ঘোষ বাড়ির নং : এন0089 বয়স : 23 লিঙ্গ : মহিলা	ফটো উপলব্ধ	35	UPM1518398	নাম : নন্দন ঘোষ পিতার নাম: নির্মল ঘোষ বাড়ির নং : n0089 বয়স : 33 লিঙ্গ : পুরুষ	ফটো উপলব্ধ	36	UPM1786029	নাম : বাপন ঘোষ পিতার নাম: নিতাই ঘোষ বাড়ির নং : n0089 বয়স : 34 লিঙ্গ : পুরুষ	ফটো উপলব্ধ
37	UPM2256865	নাম : পূর্ণিমা ভৌমিক ঘোষ স্বামীর নাম: দিলীপ ঘোষ বাড়ির নং : এন0089 বয়স : 25 লিঙ্গ : মহিলা	ফটো উপলব্ধ	38	KJK2751964	নাম : কুমুদ ঘোষ স্বামীর নাম: শান্তনু ভৌমিক বাড়ির নং : এন0109 বয়স : 37 লিঙ্গ : মহিলা	ফটো উপলব্ধ	39	UPM2257152	নাম : সুমিত্রা দিন্দা ঘোষ স্বামীর নাম: চন্দন ঘোষ বাড়ির নং : এন0089 বয়স : 24 লিঙ্গ : মহিলা	ফটো উপলব্ধ
40	UPM2386787	নাম : সীমা ওঝা ঘোষ স্বামীর নাম: বাপি ঘোষ বাড়ির নং : এন0089 বয়স : 25 লিঙ্গ : মহিলা	ফটো উপলব্ধ	41	UPM0452821	নাম : সনামনি ঘোষ স্বামীর নাম: রবীন্দ্রনাথ ঘোষ বাড়ির নং : n0089 বয়স : 57 লিঙ্গ : মহিলা	ফটো উপলব্ধ	42	UPM1354182	নাম : চন্দন ঘোষ পিতার নাম: তাপস ঘোষ বাড়ির নং : n0089 বয়স : 37 লিঙ্গ : পুরুষ	ফটো উপলব্ধ
43	UPM2342772	নাম : মিঠু ঘোষ স্বামীর নাম: তাপস ঘোষ বাড়ির নং : n0089 বয়স : 56 লিঙ্গ : মহিলা	ফটো উপলব্ধ	44	GQG2414589	নাম : মানসী ঘোষ স্বামীর নাম: বিশ্বনাথ ঘোষ বাড়ির নং : n0089 বয়স : 40 লিঙ্গ : মহিলা	ফটো উপলব্ধ	45	UPM0452805	নাম : বিশ্বনাথ ঘোষ পিতার নাম: ননীগোপাল ঘোষ বাড়ির নং : এন0089 বয়স : 47 লিঙ্গ : পুরুষ	ফটো উপলব্ধ
46	UPM1427236	নাম : দিলীপ ঘোষ পিতার নাম: রবীন্দ্র নাথ ঘোষ বাড়ির নং : n0089 বয়স : 36 লিঙ্গ : পুরুষ	ফটো উপলব্ধ	47	WB/30/203/231137	নাম : লাবনী ঘোষ স্বামীর নাম: নির্মল ঘোষ বাড়ির নং : n0089 বয়স : 54 লিঙ্গ : মহিলা	ফটো উপলব্ধ	48	WB/30/203/231024	নাম : নির্মল ঘোষ পিতার নাম: ননীগোপাল ঘোষ বাড়ির নং : n0089 বয়স : 57 লিঙ্গ : পুরুষ	ফটো উপলব্ধ
49	UPM0452763	নাম : বাপী ঘোষ পিতার নাম: নিতাই ঘোষ বাড়ির নং : n0089 বয়স : 38 লিঙ্গ : পুরুষ	ফটো উপলব্ধ	50	UPM2581692	নাম : রীনা ঘোষ স্বামীর নাম: নিতাই ঘোষ বাড়ির নং : n0089 বয়স : 57 লিঙ্গ : মহিলা	ফটো উপলব্ধ	51	UPM2581684	নাম : নিতাই ঘোষ পিতার নাম: গুণধর ঘোষ বাড়ির নং : n0089 বয়স : 61 লিঙ্গ : পুরুষ	ফটো উপলব্ধ
52	GQG1638840	নাম : অসীমা ঘোষ স্বামীর নাম: দীপক ঘোষ বাড়ির নং : n0090 বয়স : 46 লিঙ্গ : মহিলা	ফটো উপলব্ধ	53	UPM1257674	নাম : লতা ঘোষ স্বামীর নাম: শংকর ঘোষ বাড়ির নং : n0090 বয়স : 37 লিঙ্গ : মহিলা	ফটো উপলব্ধ	54	UPM1518414	নাম : শিবু ঘোষ পিতার নাম: তাপস ঘোষ বাড়ির নং : n0089 বয়স : 34 লিঙ্গ : পুরুষ	ফটো উপলব্ধ
55	UPM2570984	নাম : সৌমেন ঘোষ পিতার নাম: বিশ্বনাথ ঘোষ বাড়ির নং : এন0089 বয়স : 21 লিঙ্গ : পুরুষ	ফটো উপলব্ধ	56	GQG1620848	নাম : দীপককুমার ঘোষ পিতার নাম: গুণধর ঘোষ বাড়ির নং : n0090 বয়স : 49 লিঙ্গ : পুরুষ	ফটো উপলব্ধ	57	UPM1203827	নাম : হরিপদ জানা পিতার নাম: মুরারী মোহন জানা বাড়ির নং : n0015 বয়স : 48 লিঙ্গ : পুরুষ	ফটো উপলব্ধ
58	UPM1170869	নাম : মিঠু জানা স্বামীর নাম: হরিপদ জানা বাড়ির নং : n0015 বয়স : 36 লিঙ্গ : মহিলা	ফটো উপলব্ধ	59	UPM2584167	নাম : মুরারী জানা পিতার নাম: বিহারী জানা বাড়ির নং : n0015 বয়স : 76 লিঙ্গ : পুরুষ	ফটো উপলব্ধ	60	UPM1170885	নাম : সরোজ জানা পিতার নাম: মুরারী মোহন জানা বাড়ির নং : n0015 বয়স : 46 লিঙ্গ : পুরুষ	ফটো উপলব্ধ

বিধানসভা নির্বাচনক্ষেত্রের নং, নাম : 206-ময়না  
ভাগ নং, নাম : 1-শ্রীকণ্ঠা কালাগণ্ডা উত্তর পাড়া

61	UPM1354356	ফটো উপলব্ধ	62	UPM2581973	ফটো উপলব্ধ	63	UPM2581965	ফটো উপলব্ধ
নাম : স্বাগতা জানা স্বামীর নাম: সরোজ জানা বাড়ির নং : n0015 বয়স : 43 লিঙ্গ : মহিলা			নাম : মঙ্গল জানা পিতার নাম: ক্ষুদিরাম জানা বাড়ির নং : n0082 বয়স : 71 লিঙ্গ : পুরুষ			নাম : মঞ্জুরী জানা স্বামীর নাম: মঙ্গল জানা বাড়ির নং : n0082 বয়স : 67 লিঙ্গ : মহিলা		
64	UPM1711217	ফটো উপলব্ধ	65	UPM0452870	ফটো উপলব্ধ	66	WB/30/203/231326	ফটো উপলব্ধ
নাম : চন্দন কুমার জানা পিতার নাম: মঙ্গল জানা বাড়ির নং : n0082 বয়স : 43 লিঙ্গ : পুরুষ			নাম : নন্দন কুমার জানা পিতার নাম: মঙ্গল জানা বাড়ির নং : n0082 বয়স : 38 লিঙ্গ : পুরুষ			নাম : চণ্ডীচরণ জানা পিতার নাম: ভুবন জানা বাড়ির নং : n0083 বয়স : 81 লিঙ্গ : পুরুষ		
67	WB/30/203/231197	ফটো উপলব্ধ	68	GQG2665701	ফটো উপলব্ধ	69	GQG2295236	ফটো উপলব্ধ
নাম : মনোরঞ্জন জানা পিতার নাম: চণ্ডীচরণ জানা বাড়ির নং : n0083 বয়স : 52 লিঙ্গ : পুরুষ			নাম : গায়ত্রী জানা স্বামীর নাম: মনোরঞ্জন জানা বাড়ির নং : n0083 বয়স : 43 লিঙ্গ : মহিলা			নাম : তাপস জানা পিতার নাম: চণ্ডীচরণ জানা বাড়ির নং : n0083 বয়স : 42 লিঙ্গ : পুরুষ		
70	UPM1625599	ফটো উপলব্ধ	71	WB/30/203/231227	ফটো উপলব্ধ	72	WB/30/203/231154	ফটো উপলব্ধ
নাম : নীলাঙ্ক জানা পিতার নাম: অজিত কুমার জানা বাড়ির নং : n0095 বয়স : 31 লিঙ্গ : পুরুষ			নাম : গীতা জানা স্বামীর নাম: অজিত কুমার জানা বাড়ির নং : n0095 বয়স : 65 লিঙ্গ : মহিলা			নাম : অজিত কুমার জানা পিতার নাম: মনোজ জানা বাড়ির নং : n0095 বয়স : 75 লিঙ্গ : পুরুষ		
73	UPM1625557	ফটো উপলব্ধ	74	UPM1711209	ফটো উপলব্ধ	75	UPM2203263	ফটো উপলব্ধ
নাম : শেফালী মাইতি জানা স্বামীর নাম: তাপস জানা বাড়ির নং : n0083 বয়স : 31 লিঙ্গ : মহিলা			নাম : অপর্ণা বেরা জানা স্বামীর নাম: নন্দন জানা বাড়ির নং : n0082 বয়স : 33 লিঙ্গ : মহিলা			নাম : জয়ন্তী জানা স্বামীর নাম: কল্যাণ ব্রত জানা বাড়ির নং : n0161 বয়স : 26 লিঙ্গ : মহিলা		
76	XTV0823526	ফটো উপলব্ধ	77	RGN1864636	ফটো উপলব্ধ	78	UPM2484905	ফটো উপলব্ধ
নাম : জয়শ্রী জানা স্বামীর নাম: প্রশান্ত জানা বাড়ির নং : এন0239 বয়স : 39 লিঙ্গ : মহিলা			নাম : কৃষ্ণা মাইতি জানা স্বামীর নাম: সমীর জানা বাড়ির নং : n0015 বয়স : 32 লিঙ্গ : মহিলা			নাম : গুরুপদ জানা পিতার নাম: গৌতম জানা বাড়ির নং : এন0156 বয়স : 23 লিঙ্গ : পুরুষ		
79	GQG2414605	ফটো উপলব্ধ	80	UPM2507424	ফটো উপলব্ধ	81	UPM2381820	ফটো উপলব্ধ
নাম : সমীর জানা পিতার নাম: মুরারী মোহন জানা বাড়ির নং : n0015 বয়স : 41 লিঙ্গ : পুরুষ			নাম : ছায়ারানী জানা স্বামীর নাম: মুরারী মোহন জানা বাড়ির নং : n0015 বয়স : 70 লিঙ্গ : মহিলা			নাম : আকাশ জানা পিতার নাম: মনোরঞ্জন জানা বাড়ির নং : এন0083 বয়স : 23 লিঙ্গ : পুরুষ		
82	UPM2387223	ফটো উপলব্ধ	83	UPM2408367	ফটো উপলব্ধ	84	UPM2485035	ফটো উপলব্ধ
নাম : শম্পা জানা স্বামীর নাম: শম্ভু জানা বাড়ির নং : এন00167 বয়স : 24 লিঙ্গ : মহিলা			নাম : সূতপা জানা স্বামীর নাম: শুভময় জানা বাড়ির নং : এন00243 বয়স : 23 লিঙ্গ : মহিলা			নাম : সন্দীপ জানা পিতার নাম: অমিয় জানা বাড়ির নং : এন0213 বয়স : 24 লিঙ্গ : পুরুষ		
85	UPM2203750	ফটো উপলব্ধ	86	UPM0452888	ফটো উপলব্ধ	87	RGN1991132	ফটো উপলব্ধ
নাম : সুদীপ্ত জানা পিতার নাম: মানস জানা বাড়ির নং : N0186 বয়স : 26 লিঙ্গ : পুরুষ			নাম : রিঙ্কু পাড়া জানা স্বামীর নাম: চন্দন কুমার জানা বাড়ির নং : n0082 বয়স : 38 লিঙ্গ : মহিলা			নাম : শ্রাবনী ঘোড়াই জানা স্বামীর নাম: প্রতাপ চন্দ্র জানা বাড়ির নং : N0239 বয়স : 32 লিঙ্গ : মহিলা		
88	UPM2256790	ফটো উপলব্ধ	89	WB/30/203/231547	ফটো উপলব্ধ	90	UPM2570919	ফটো উপলব্ধ
নাম : মৃণ্ময় জানা পিতার নাম: বিনয় জানা বাড়ির নং : এন0242 বয়স : 24 লিঙ্গ : পুরুষ			নাম : জ্যোৎস্না জানা স্বামীর নাম: চণ্ডীচরণ জানা বাড়ির নং : N0003 বয়স : 81 লিঙ্গ : মহিলা			নাম : সপ্তিতা জানা পিতার নাম: মনোরঞ্জন জানা বাড়ির নং : এন0083 বয়স : 21 লিঙ্গ : মহিলা		

বিধানসভা নির্বাচনক্ষেত্রের নং, নাম : 206-ময়না  
ভাগ নং, নাম : 1-শ্রীকণ্ঠা কালাগঞ্জা উত্তর পাড়া

91	UPM2033231	ফটো উপলব্ধ	92	RGN1321892	ফটো উপলব্ধ	93	UPM2031953	ফটো উপলব্ধ
নাম : শম্ভু জানা পিতার নাম: নিতাই জানা বাড়ির নং : এন0167 বয়স : 44 লিঙ্গ : পুরুষ			নাম : সন্তু জানা পিতার নাম: চন্দ্র কান্তা জানা বাড়ির নং : এন0165 বয়স : 36 লিঙ্গ : পুরুষ			নাম : পূজা জানা স্বামীর নাম: মহাদেব জানা বাড়ির নং : এন0168 বয়স : 26 লিঙ্গ : মহিলা		
94	UPM2485159	ফটো উপলব্ধ	95	UPM2386274	ফটো উপলব্ধ	96	GQG2577831	ফটো উপলব্ধ
নাম : বর্ষা জানা খাড়া স্বামীর নাম: শ্রীকান্ত খাড়া বাড়ির নং : এন0219 বয়স : 22 লিঙ্গ : মহিলা			নাম : প্রিয়ান্বিতা জানা রাণা স্বামীর নাম: সুব্রত রানা বাড়ির নং : এন00185 বয়স : 24 লিঙ্গ : মহিলা			নাম : মাধাই দাস পিতার নাম: বসন্ত কুমার দাস বাড়ির নং : n0324 বয়স : 40 লিঙ্গ : পুরুষ		
97	UPM2203230	ফটো উপলব্ধ	98	UPM2204097	ফটো উপলব্ধ	99	AEF2107456	ফটো উপলব্ধ
নাম : গৌরান্ধ দাস পিতার নাম: চন্দন দাস বাড়ির নং : n0262 বয়স : 25 লিঙ্গ : পুরুষ			নাম : কার্তিক দাস পিতার নাম: বাবলু দাস বাড়ির নং : N0021 বয়স : 25 লিঙ্গ : পুরুষ			নাম : সুস্মিতা মন্ডল দাস স্বামীর নাম: মাধাই দাস বাড়ির নং : এন0324 বয়স : 28 লিঙ্গ : মহিলা		
100	UPM1625607	ফটো উপলব্ধ	101	UPM2033009	ফটো উপলব্ধ	102	UPM2032910	ফটো উপলব্ধ
নাম : বিপ্লব দাস পিতার নাম: খোকন দাস বাড়ির নং : n0098 বয়স : 31 লিঙ্গ : পুরুষ			নাম : কবিতা মন্ডল দাস স্বামীর নাম: জগাই দাস বাড়ির নং : এন0323 বয়স : 26 লিঙ্গ : মহিলা			নাম : স্বপ্না দাস স্বামীর নাম: সমরেশ দাস বাড়ির নং : এন0023 বয়স : 26 লিঙ্গ : মহিলা		
103	UPM2484889	ফটো উপলব্ধ	104	UPM1257476	ফটো উপলব্ধ	105	UPM2203925	ফটো উপলব্ধ
নাম : মিলন দাস পিতার নাম: রতিকান্ত দাস বাড়ির নং : এন0190 বয়স : 22 লিঙ্গ : পুরুষ			নাম : শংকর দাস পিতার নাম: নারায়ন দাস বাড়ির নং : n0021 বয়স : 41 লিঙ্গ : পুরুষ			নাম : সাগর দাস পিতার নাম: বাবলু দাস বাড়ির নং : N0021 বয়স : 27 লিঙ্গ : পুরুষ		
106	UPM2485001	ফটো উপলব্ধ	107	GQG2577823	ফটো উপলব্ধ	108	UPM2583615	ফটো উপলব্ধ
নাম : গণেশ দাস পিতার নাম: বাবলু দাস বাড়ির নং : এন0021 বয়স : 22 লিঙ্গ : পুরুষ			নাম : জগাই দাস পিতার নাম: বসন্ত কুমার দাস বাড়ির নং : n0323 বয়স : 40 লিঙ্গ : পুরুষ			নাম : চন্দনা দাস স্বামীর নাম: বসন্ত দাস বাড়ির নং : n0325 বয়স : 67 লিঙ্গ : মহিলা		
109	WB/30/203/231250	ফটো উপলব্ধ	110	WB/30/203/231644	ফটো উপলব্ধ	111	GQG2414613	ফটো উপলব্ধ
নাম : ছায়ারানী দাস স্বামীর নাম: খোকন দাস বাড়ির নং : n0098 বয়স : 56 লিঙ্গ : মহিলা			নাম : খোকন দাস পিতার নাম: ক্ষুদিরাম দাস বাড়ির নং : n0098 বয়স : 64 লিঙ্গ : পুরুষ			নাম : সমরেশ দাস পিতার নাম: বিষ্ণুপদ দাস বাড়ির নং : n0023 বয়স : 40 লিঙ্গ : পুরুষ		
112	WB/30/203/231625	ফটো উপলব্ধ	113	GQG2179521	ফটো উপলব্ধ	114	GQG2413318	ফটো উপলব্ধ
নাম : ছায়ারানী দাস স্বামীর নাম: বিষ্ণুপদ দাস বাড়ির নং : n0023 বয়স : 70 লিঙ্গ : মহিলা			নাম : অনামিকা দাস স্বামীর নাম: চন্ডিচরণ দাস বাড়ির নং : n0022 বয়স : 44 লিঙ্গ : মহিলা			নাম : চণ্ডীচরণ দাস পিতার নাম: গৌরহরি দাস বাড়ির নং : n0022 বয়স : 47 লিঙ্গ : পুরুষ		
115	UPM1354190	ফটো উপলব্ধ	116	GQG2413326	ফটো উপলব্ধ	117	GQG1621762	ফটো উপলব্ধ
নাম : অষ্টমী দাস স্বামীর নাম: শংকর দাস বাড়ির নং : n0021 বয়স : 37 লিঙ্গ : মহিলা			নাম : অনিমা দাস স্বামীর নাম: বাবলু দাস বাড়ির নং : n0021 বয়স : 45 লিঙ্গ : মহিলা			নাম : বাবলু দাস পিতার নাম: নারায়ন দাস বাড়ির নং : n0021 বয়স : 52 লিঙ্গ : পুরুষ		
118	WB/30/203/231628	ফটো উপলব্ধ	119	UPM2571230	ফটো উপলব্ধ	120	UPM2419786	ফটো উপলব্ধ
নাম : বীণাপালি দাস স্বামীর নাম: নারায়ন দাস বাড়ির নং : n0021 বয়স : 75 লিঙ্গ : মহিলা			নাম : সৌমিলি মাজী পিতার নাম: ভরত চন্দ্র মাজী বাড়ির নং : নং0012 বয়স : 21 লিঙ্গ : মহিলা			নাম : বিষ্ণুপদ দাস পিতার নাম: শশীভূষণ দাস বাড়ির নং : এন0023 বয়স : 73 লিঙ্গ : পুরুষ		

বিধানসভা নির্বাচনক্ষেত্রের নং, নাম : 206-ময়না  
ভাগ নং, নাম : 1-শ্রীকণ্ঠা কালাগঞ্জা উত্তর পাড়া

121	YTZ1201391	নাম : মুনমুন দাস (জানা) স্বামীর নাম: সৌমেন জানা বাড়ির নং : N0212 বয়স : 35 লিঙ্গ : মহিলা	ফটো উপলব্ধ	122	UPM2203834	নাম : পিয়া দাস (শাসমল) স্বামীর নাম: সমীরন শাসমল বাড়ির নং : N276 বয়স : 26 লিঙ্গ : মহিলা	ফটো উপলব্ধ	123	UPM2256824	নাম : মৌসুমী দাস জানা স্বামীর নাম: বুবন জানা বাড়ির নং : এন0187 বয়স : 24 লিঙ্গ : মহিলা	ফটো উপলব্ধ
124	UPM2203164	নাম : সৌরভ দিন্ডা পিতার নাম: শক্তিপদ দিন্ডা বাড়ির নং : n0148 বয়স : 27 লিঙ্গ : পুরুষ	ফটো উপলব্ধ	125	UPM1518422	নাম : হারাধন ধাড়া পিতার নাম: মৃত্যঞ্জয় ধাড়া বাড়ির নং : n0075 বয়স : 33 লিঙ্গ : পুরুষ	ফটো উপলব্ধ	126	GQG1638865	নাম : অনিমা ধাড়া স্বামীর নাম: গনেশ ধাড়া বাড়ির নং : n0075 বয়স : 45 লিঙ্গ : মহিলা	ফটো উপলব্ধ
127	GQG2179547	নাম : গনেশ ধাড়া পিতার নাম: মৃত্যঞ্জয় ধাড়া বাড়ির নং : n0075 বয়স : 50 লিঙ্গ : পুরুষ	ফটো উপলব্ধ	128	UPM1257526	নাম : কৃষ্ণা ধাড়া স্বামীর নাম: শ্যামল ধাড়া বাড়ির নং : n0074 বয়স : 38 লিঙ্গ : মহিলা	ফটো উপলব্ধ	129	GQG2414621	নাম : শ্যামল ধাড়া পিতার নাম: জশোজয় ধাড়া বাড়ির নং : n0074 বয়স : 44 লিঙ্গ : পুরুষ	ফটো উপলব্ধ
130	WB/30/203/231199	নাম : অনুভা ধাড়া স্বামীর নাম: জশোজয় ধাড়া বাড়ির নং : n0074 বয়স : 62 লিঙ্গ : মহিলা	ফটো উপলব্ধ	131	UPM2256949	নাম : সুশান্ত ধাড়া পিতার নাম: গণেশ ধাড়া বাড়ির নং : এন0075 বয়স : 25 লিঙ্গ : পুরুষ	ফটো উপলব্ধ	132	UPM2256881	নাম : সংগীতা সাহু সামন্ত স্বামীর নাম: শান্তনু সামন্ত বাড়ির নং : এন0216 বয়স : 25 লিঙ্গ : মহিলা	ফটো উপলব্ধ
133	UPM2032076	নাম : সমীর ধাড়া পিতার নাম: শংকর ধাড়া বাড়ির নং : এন0216 বয়স : 26 লিঙ্গ : পুরুষ	ফটো উপলব্ধ	134	UPM1785740	নাম : সুনীতা পড়য়া সামন্ত স্বামীর নাম: বিদ্যাং সামন্ত বাড়ির নং : এন0144 বয়স : 29 লিঙ্গ : মহিলা	ফটো উপলব্ধ	135	UPM2155521	নাম : চন্দনা পণ্ডিত স্বামীর নাম: পুলিন পণ্ডিত বাড়ির নং : n0038 বয়স : 52 লিঙ্গ : মহিলা	ফটো উপলব্ধ
136	UPM1969328	নাম : কৃষ্ণা পন্ডিত স্বামীর নাম: সৈকত পন্ডিত বাড়ির নং : N0034 বয়স : 31 লিঙ্গ : মহিলা	ফটো উপলব্ধ	137	UPM1963966	নাম : অমিত পন্ডিত পিতার নাম: শ্রীমন্ত পন্ডিত বাড়ির নং : N0036 বয়স : 28 লিঙ্গ : পুরুষ	ফটো উপলব্ধ	138	UPM1975184	নাম : সৈকত পন্ডিত পিতার নাম: নিত্যানন্দ পন্ডিত বাড়ির নং : N0034 বয়স : 41 লিঙ্গ : পুরুষ	ফটো উপলব্ধ
139	UPM2155513	নাম : পুলিন পণ্ডিত পিতার নাম: অবিনাশ পণ্ডিত বাড়ির নং : n0038 বয়স : 57 লিঙ্গ : পুরুষ	ফটো উপলব্ধ	140	UPM2203875	নাম : সঞ্চিতা মুলা (পণ্ডিত) স্বামীর নাম: শম্ভু পণ্ডিত বাড়ির নং : N0038 বয়স : 34 লিঙ্গ : মহিলা	ফটো উপলব্ধ	141	UPM2203321	নাম : সাথী পন্ডিত পিতার নাম: দিলীপ পন্ডিত বাড়ির নং : n0106 বয়স : 26 লিঙ্গ : মহিলা	ফটো উপলব্ধ
142	UPM2257509	নাম : দিলীপ পণ্ডিত পিতার নাম: বিষ্ণুপদ পণ্ডিত বাড়ির নং : n0106 বয়স : 50 লিঙ্গ : পুরুষ	ফটো উপলব্ধ	143	UPM1785971	নাম : গিরিধারী পণ্ডিত পিতার নাম: রাধানাথ পণ্ডিত বাড়ির নং : n0035 বয়স : 33 লিঙ্গ : পুরুষ	ফটো উপলব্ধ	144	UPM1354323	নাম : শম্ভু পন্ডিত পিতার নাম: পুলিন পন্ডিত বাড়ির নং : n0038 বয়স : 34 লিঙ্গ : পুরুষ	ফটো উপলব্ধ
145	GQG1638451	নাম : প্রবী পন্ডিত স্বামীর নাম: দিলীপ পন্ডিত বাড়ির নং : n0106 বয়স : 45 লিঙ্গ : মহিলা	ফটো উপলব্ধ	146	WB/30/203/231658	নাম : সবিতা পণ্ডিত স্বামীর নাম: শ্রীমন্ত পণ্ডিত বাড়ির নং : n0036 বয়স : 57 লিঙ্গ : মহিলা	ফটো উপলব্ধ	147	WB/30/203/231489	নাম : শ্রীমন্ত পণ্ডিত পিতার নাম: বিষ্ণুপদ পণ্ডিত বাড়ির নং : n0036 বয়স : 60 লিঙ্গ : পুরুষ	ফটো উপলব্ধ
148	WB/30/203/231384	নাম : পূর্ণিমা পণ্ডিত পিতার নাম: রাধানাথ পণ্ডিত বাড়ির নং : n0035 বয়স : 53 লিঙ্গ : পুরুষ	ফটো উপলব্ধ	149	WB/30/203/231146	নাম : রাধানাথ পণ্ডিত পিতার নাম: শশীভূষণ পণ্ডিত বাড়ির নং : n0034 বয়স : 56 লিঙ্গ : পুরুষ	ফটো উপলব্ধ	150	UPM1518430	নাম : মধুমিতা ভৌমিক(পন্ডিত) স্বামীর নাম: সন্দীপ কুমার পন্ডিত বাড়ির নং : n0034 বয়স : 37 লিঙ্গ : মহিলা	ফটো উপলব্ধ

বিধানসভা নির্বাচনক্ষেত্রের নং, নাম : 206-ময়না  
ভাগ নং, নাম : 1-শ্রীকণ্ঠা কালাগঞ্জা উত্তর পাড়া

151 নাম : সন্দীপ কুমার পণ্ডিত পিতার নাম: নিতাই পণ্ডিত বাড়ির নং : n0034 বয়স : 44 লিঙ্গ : পুরুষ	GQG2413367 ফটো উপলব্ধ	152 নাম : শংকরী পণ্ডিত স্বামীর নাম: নিত্যানন্দ পণ্ডিত বাড়ির নং : n0034 বয়স : 68 লিঙ্গ : মহিলা	WB/30/203/231627 ফটো উপলব্ধ	153 নাম : নিত্যানন্দ পণ্ডিত পিতার নাম: শশীভূষণ পণ্ডিত বাড়ির নং : n0034 বয়স : 74 লিঙ্গ : পুরুষ	WB/30/203/231131 ফটো উপলব্ধ
154 নাম : উর্মিলা পণ্ডিত পিতার নাম: গৌরহরি পণ্ডিত বাড়ির নং : n0033 বয়স : 65 লিঙ্গ : মহিলা	WB/30/203/231155 ফটো উপলব্ধ	155 নাম : গৌরহরি পণ্ডিত পিতার নাম: শশীভূষণ পণ্ডিত বাড়ির নং : n0033 বয়স : 70 লিঙ্গ : পুরুষ	WB/30/203/231114 ফটো উপলব্ধ	156 নাম : আরতি পণ্ডিত স্বামীর নাম: বিষ্ণুপদ পণ্ডিত বাড়ির নং : n0106 বয়স : 70 লিঙ্গ : মহিলা	WB/30/203/231656 ফটো উপলব্ধ
157 নাম : শ্রীমা গায়ন(পন্ডিত) স্বামীর নাম: রঘুনন্দন পন্ডিত বাড়ির নং : n0037 বয়স : 38 লিঙ্গ : মহিলা	UPM1711183 ফটো উপলব্ধ	158 নাম : রঘুনন্দন পণ্ডিত পিতার নাম: গোবর্ধন পণ্ডিত বাড়ির নং : n0037 বয়স : 50 লিঙ্গ : পুরুষ	GQG1621879 ফটো উপলব্ধ	159 নাম : শচীন পন্ডিত পিতার নাম: গোবর্ধন পন্ডিত বাড়ির নং : n0037 বয়স : 45 লিঙ্গ : পুরুষ	GQG2619914 ফটো উপলব্ধ
160 নাম : গোবর্ধন পন্ডিত পিতার নাম: অবিনাশ পন্ডিত বাড়ির নং : n0037 বয়স : 73 লিঙ্গ : পুরুষ	GQG2413342 ফটো উপলব্ধ	161 নাম : চন্দ্রশেখর পন্ডিত পিতার নাম: জয়দেব পন্ডিত বাড়ির নং : n0107 বয়স : 32 লিঙ্গ : পুরুষ	UPM1518455 ফটো উপলব্ধ	162 নাম : জয়ন্তী পন্ডিত স্বামীর নাম: জয়দেব পন্ডিত বাড়ির নং : n0107 বয়স : 55 লিঙ্গ : মহিলা	GQG2339406 ফটো উপলব্ধ
163 নাম : ঝুমা পণ্ডিত স্বামীর নাম: শচীন পণ্ডিত বাড়ির নং : n0037 বয়স : 41 লিঙ্গ : মহিলা	GQG2413334 ফটো উপলব্ধ	164 নাম : মিঠু পণ্ডিত স্বামীর নাম: রোহিণী নন্দন পণ্ডিত বাড়ির নং : এন0037 বয়স : 38 লিঙ্গ : মহিলা	UPM2386506 ফটো উপলব্ধ	165 নাম : অনুরাধা প্রধান পন্ডিত স্বামীর নাম: চন্দ্র শেখর পন্ডিত বাড়ির নং : এন0107 বয়স : 25 লিঙ্গ : মহিলা	UPM2257103 ফটো উপলব্ধ
166 নাম : পল্লবী পণ্ডিত পিতার নাম: সচিন পণ্ডিত বাড়ির নং : 63 বয়স : 24 লিঙ্গ : মহিলা	UPM2402477 ফটো উপলব্ধ	167 নাম : রোহিণী নন্দন পণ্ডিত পিতার নাম: গোবর্ধন পণ্ডিত বাড়ির নং : N0037 বয়স : 41 লিঙ্গ : পুরুষ	UPM2203669 ফটো উপলব্ধ	168 নাম : অর্পণ প্রমাণিক পিতার নাম: বাপি প্রমাণিক বাড়ির নং : এন0169 বয়স : 22 লিঙ্গ : পুরুষ	UPM2484913 ফটো উপলব্ধ
169 নাম : লক্ষী পাল স্বামীর নাম: হারাধন পাল বাড়ির নং : N0094 বয়স : 28 লিঙ্গ : মহিলা	UPM1869031 ফটো উপলব্ধ	170 নাম : সরস্বতী পাল স্বামীর নাম: সুবল পাল বাড়ির নং : n0100 বয়স : 65 লিঙ্গ : মহিলা	WB/30/203/231407 ফটো উপলব্ধ	171 নাম : অশোক পাল পিতার নাম: সুবল পাল বাড়ির নং : n0100 বয়স : 42 লিঙ্গ : পুরুষ	GQG2577476 ফটো উপলব্ধ
172 নাম : মৌসুমী পাল স্বামীর নাম: অশোক পাল বাড়ির নং : n0100 বয়স : 37 লিঙ্গ : মহিলা	UPM1427269 ফটো উপলব্ধ	173 নাম : অমল পাল পিতার নাম: সুবল পাল বাড়ির নং : n0100 বয়স : 41 লিঙ্গ : পুরুষ	GQG2577468 ফটো উপলব্ধ	174 নাম : অরুন পাল পিতার নাম: সুবল পাল বাড়ির নং : n0100 বয়স : 31 লিঙ্গ : পুরুষ	UPM1625615 ফটো উপলব্ধ
175 নাম : সুচিত্রা পাল স্বামীর নাম: শ্যাম পাল বাড়ির নং : n0100 বয়স : 54 লিঙ্গ : মহিলা	WB/30/203/231442 ফটো উপলব্ধ	176 নাম : নিত্যানন্দ পাল পিতার নাম: গোষ্ঠবিহারী পাল বাড়ির নং : n0100 বয়স : 50 লিঙ্গ : পুরুষ	GQG1620921 ফটো উপলব্ধ	177 নাম : নীলিমা পাল স্বামীর নাম: নিত্যানন্দ পাল বাড়ির নং : n0100 বয়স : 48 লিঙ্গ : মহিলা	GQG1620939 ফটো উপলব্ধ
178 নাম : মানসী রানী পাল স্বামীর নাম: শম্ভু চরন পাল বাড়ির নং : n0100 বয়স : 33 লিঙ্গ : মহিলা	UPM1711175 ফটো উপলব্ধ	179 নাম : শম্ভুচরন পাল পিতার নাম: গোষ্ঠবিহারী পাল বাড়ির নং : n0100 বয়স : 34 লিঙ্গ : পুরুষ	UPM1625623 ফটো উপলব্ধ	180 নাম : শ্রীদাম পাল পিতার নাম: রাধানাথ পাল বাড়ির নং : n0101 বয়স : 68 লিঙ্গ : পুরুষ	WB/30/203/231296 ফটো উপলব্ধ

বিধানসভা নির্বাচনক্ষেত্রের নং, নাম : 206-ময়না  
ভাগ নং, নাম : 1-শ্রীকণ্ঠা কালাগণ্ডা উত্তর পাড়া

181	WB/30/203/231410	ফটো উপলব্ধ	182	WB/30/203/231419	ফটো উপলব্ধ	183	WB/30/203/231409	ফটো উপলব্ধ
নাম : নিয়তি পাল স্বামীর নাম: শ্রীদাম পাল বাড়ির নং : n0101 বয়স : 62 লিঙ্গ : মহিলা			নাম : বাসুদেব পাল পিতার নাম: রাধানাথ পাল বাড়ির নং : n0101 বয়স : 61 লিঙ্গ : পুরুষ			নাম : জয়ন্তী পাল স্বামীর নাম: বাসুদেব পাল বাড়ির নং : n0101 বয়স : 58 লিঙ্গ : মহিলা		
184	WB/30/203/231351	ফটো উপলব্ধ	185	WB/30/203/231722	ফটো উপলব্ধ	186	UPM1518497	ফটো উপলব্ধ
নাম : পঞ্চানন পাল পিতার নাম: রাধানাথ পাল বাড়ির নং : n0101 বয়স : 58 লিঙ্গ : পুরুষ			নাম : মমতা পাল স্বামীর নাম: পঞ্চানন পাল বাড়ির নং : n0101 বয়স : 54 লিঙ্গ : মহিলা			নাম : গৌরাজ পাল পিতার নাম: পঞ্চানন পাল বাড়ির নং : n0101 বয়স : 33 লিঙ্গ : পুরুষ		
187	UPM1170927	ফটো উপলব্ধ	188	GQG2733160	ফটো উপলব্ধ	189	WB/30/203/231229	ফটো উপলব্ধ
নাম : মানিক চন্দ্র পাল পিতার নাম: শ্রীদাম চন্দ্র পাল বাড়ির নং : n0101 বয়স : 47 লিঙ্গ : পুরুষ			নাম : হারাধন পাল পিতার নাম: স্বদেশ পাল বাড়ির নং : n0094 বয়স : 38 লিঙ্গ : পুরুষ			নাম : ময়না পাল স্বামীর নাম: স্বদেশ পাল বাড়ির নং : n0094 বয়স : 61 লিঙ্গ : মহিলা		
190	UPM0453290	ফটো উপলব্ধ	191	GQG2414639	ফটো উপলব্ধ	192	GQG2413375	ফটো উপলব্ধ
নাম : স্বদেশ পাল পিতার নাম: ক্ষুদিরাম পাল বাড়ির নং : n0094 বয়স : 71 লিঙ্গ : পুরুষ			নাম : খুকুমণী পাল স্বামীর নাম: নারায়ন পাল বাড়ির নং : n0092 বয়স : 41 লিঙ্গ : মহিলা			নাম : নারায়ণ পাল পিতার নাম: অজিত পাল বাড়ির নং : n0092 বয়স : 44 লিঙ্গ : পুরুষ		
193	WB/30/203/231408	ফটো উপলব্ধ	194	WB/30/203/231418	ফটো উপলব্ধ	195	UPM2571446	ফটো উপলব্ধ
নাম : প্রতিমা পাল স্বামীর নাম: অজিত পাল বাড়ির নং : n0092 বয়স : 67 লিঙ্গ : মহিলা			নাম : অজিত পাল পিতার নাম: পঞ্চানন পাল বাড়ির নং : n0092 বয়স : 73 লিঙ্গ : পুরুষ			নাম : আশীষ পাল পিতার নাম: নারায়ণ পাল বাড়ির নং : n0092 বয়স : 21 লিঙ্গ : পুরুষ		
196	UPM1427251	ফটো উপলব্ধ	197	UPM2654184	ফটো উপলব্ধ	198	WB/30/203/231490	ফটো উপলব্ধ
নাম : চন্দন পাল পিতার নাম: স্বপন পাল বাড়ির নং : n0091 বয়স : 34 লিঙ্গ : পুরুষ			নাম : বিভারানী পাল স্বামীর নাম: স্বপন পাল বাড়ির নং : n0091 বয়স : 64 লিঙ্গ : মহিলা			নাম : স্বপন পাল পিতার নাম: ক্ষুদিরাম পাল বাড়ির নং : n0091 বয়স : 70 লিঙ্গ : পুরুষ		
199	UPM1518489	ফটো উপলব্ধ	200	UPM1257609	ফটো উপলব্ধ	201	GQG2577450	ফটো উপলব্ধ
নাম : মন্দাকিনী পাল স্বামীর নাম: ক্ষুদিরাম পাল বাড়ির নং : n0091 বয়স : 88 লিঙ্গ : মহিলা			নাম : সুমিতা পাল স্বামীর নাম: নিমাই পাল বাড়ির নং : n0100 বয়স : 38 লিঙ্গ : মহিলা			নাম : নিমাই পাল পিতার নাম: গোষ্ঠ পাল বাড়ির নং : n0100 বয়স : 45 লিঙ্গ : পুরুষ		
202	WB/30/203/258386	ফটো উপলব্ধ	203	WB/30/203/231353	ফটো উপলব্ধ	204	UPM1625649	ফটো উপলব্ধ
নাম : কমলা পাল স্বামীর নাম: গোপাল পাল বাড়ির নং : n0100 বয়স : 50 লিঙ্গ : মহিলা			নাম : গোপাল পাল পিতার নাম: গোষ্ঠ পাল বাড়ির নং : n0100 বয়স : 52 লিঙ্গ : পুরুষ			নাম : বুদ্ধদেব পাল পিতার নাম: শ্যামপদ পাল বাড়ির নং : n0100 বয়স : 33 লিঙ্গ : পুরুষ		
205	UPM2564482	ফটো উপলব্ধ	206	WB/30/203/231406	ফটো উপলব্ধ	207	UPM1625631	ফটো উপলব্ধ
নাম : শ্যামপদ পাল পিতার নাম: গোষ্ঠ পাল বাড়ির নং : n0100 বয়স : 63 লিঙ্গ : পুরুষ			নাম : পদ্মাবতী পাল স্বামীর নাম: গোষ্ঠ পাল বাড়ির নং : n0100 বয়স : 83 লিঙ্গ : মহিলা			নাম : অনুপ পাল পিতার নাম: সুবল পাল বাড়ির নং : n0099 বয়স : 31 লিঙ্গ : পুরুষ		
208	WB/30/203/231440	ফটো উপলব্ধ	209	WB/30/203/231569	ফটো উপলব্ধ	210	UPM1257625	ফটো উপলব্ধ
নাম : সরস্বতী পাল স্বামীর নাম: বিষ্ণুপদ পাল বাড়ির নং : n0099 বয়স : 54 লিঙ্গ : মহিলা			নাম : বিষ্ণুপদ পাল পিতার নাম: বাড়েস্বর পাল বাড়ির নং : n0099 বয়স : 57 লিঙ্গ : পুরুষ			নাম : রাজীব পাল পিতার নাম: কালিপদ পাল বাড়ির নং : n0099 বয়স : 36 লিঙ্গ : পুরুষ		

বিধানসভা নির্বাচনক্ষেত্রের নং, নাম : 206-ময়না  
ভাগ নং, নাম : 1-শ্রীকণ্ঠা কালাগঞ্জা উত্তর পাড়া

211	WB/30/203/231441	নাম : বিমলা পাল স্বামীর নাম: কালিপদ পাল বাড়ির নং : n0099 বয়স : 57 লিঙ্গ : মহিলা	ফটো উপলব্ধ	212	WB/30/203/231378	নাম : কালিপদ পাল পিতার নাম: ঝড়েশ্বর পাল বাড়ির নং : n0099 বয়স : 60 লিঙ্গ : পুরুষ	ফটো উপলব্ধ	213	WB/30/203/231402	নাম : নির্মলা পাল স্বামীর নাম: ঝড়েশ্বর পাল বাড়ির নং : n0099 বয়স : 91 লিঙ্গ : মহিলা	ফটো উপলব্ধ
214	UPM1257450	নাম : মদন পাল পিতার নাম: স্বদেশ পাল বাড়ির নং : n0094 বয়স : 36 লিঙ্গ : পুরুষ	ফটো উপলব্ধ	215	UPM1711241	নাম : সৌমি বেরা (পাল) স্বামীর নাম: শুভেন্দু পাল বাড়ির নং : n0032 বয়স : 30 লিঙ্গ : মহিলা	ফটো উপলব্ধ	216	UPM1427244	নাম : শুভেন্দু পাল পিতার নাম: শ্রীকান্ত পাল বাড়ির নং : n0032 বয়স : 41 লিঙ্গ : পুরুষ	ফটো উপলব্ধ
217	GQG2295269	নাম : বিনন্দ পাল পিতার নাম: রাধানাথ পাল বাড়ির নং : n0031 বয়স : 43 লিঙ্গ : পুরুষ	ফটো উপলব্ধ	218	GQG2414647	নাম : আনন্দ পাল পিতার নাম: রাধানাথ পাল বাড়ির নং : n0031 বয়স : 42 লিঙ্গ : পুরুষ	ফটো উপলব্ধ	219	UPM1257435	নাম : শিখা পাল স্বামীর নাম: গোবিন্দ পাল বাড়ির নং : n0031 বয়স : 41 লিঙ্গ : মহিলা	ফটো উপলব্ধ
220	GQG2179604	নাম : গোবিন্দ পাল পিতার নাম: রাধানাথ পাল বাড়ির নং : n0031 বয়স : 45 লিঙ্গ : পুরুষ	ফটো উপলব্ধ	221	WB/30/203/231694	নাম : কম্পনা পাল স্বামীর নাম: অরবিন্দ পাল বাড়ির নং : n0031 বয়স : 53 লিঙ্গ : মহিলা	ফটো উপলব্ধ	222	WB/30/203/231050	নাম : অরবিন্দ পাল পিতার নাম: রাধানাথ পাল বাড়ির নং : n0031 বয়স : 58 লিঙ্গ : পুরুষ	ফটো উপলব্ধ
223	WB/30/203/231127	নাম : জ্যোত্স্না পাল স্বামীর নাম: রাধানাথ পাল বাড়ির নং : n0031 বয়স : 77 লিঙ্গ : মহিলা	ফটো উপলব্ধ	224	UPM1518471	নাম : শোভন পাল পিতার নাম: রবীন্দ্রনাথ পাল বাড়ির নং : n0030 বয়স : 33 লিঙ্গ : পুরুষ	ফটো উপলব্ধ	225	GQG2577534	নাম : প্রবীন পাল পিতার নাম: লক্ষ্মীকান্ত পাল বাড়ির নং : n0030 বয়স : 45 লিঙ্গ : পুরুষ	ফটো উপলব্ধ
226	WB/30/203/231119	নাম : নমিতা পাল স্বামীর নাম: রবীন্দ্র পাল বাড়ির নং : n0030 বয়স : 56 লিঙ্গ : মহিলা	ফটো উপলব্ধ	227	UPM2565307	নাম : রবীন্দ্রনাথ পাল পিতার নাম: লক্ষ্মীকান্ত পাল বাড়ির নং : n0030 বয়স : 60 লিঙ্গ : পুরুষ	ফটো উপলব্ধ	228	WB/30/203/231120	নাম : গঙ্গাবালা পাল স্বামীর নাম: লক্ষ্মীকান্ত পাল বাড়ির নং : n0030 বয়স : 81 লিঙ্গ : মহিলা	ফটো উপলব্ধ
229	UPM1170901	নাম : গোপাল পাল পিতার নাম: সত্যনারায়ন পাল বাড়ির নং : n0029 বয়স : 37 লিঙ্গ : পুরুষ	ফটো উপলব্ধ	230	UPM1170893	নাম : মিতালী পাল স্বামীর নাম: সৌমেন পাল বাড়ির নং : n0029 বয়স : 37 লিঙ্গ : মহিলা	ফটো উপলব্ধ	231	GQG2179612	নাম : সৌমেন পাল পিতার নাম: সত্যনারায়ন পাল বাড়ির নং : n0029 বয়স : 45 লিঙ্গ : পুরুষ	ফটো উপলব্ধ
232	UPM1257518	নাম : দুঃশাশন ভৌমিক পিতার নাম: সুবল ভৌমিক বাড়ির নং : n0028 বয়স : 36 লিঙ্গ : পুরুষ	ফটো উপলব্ধ	233	GQG2414662	নাম : শঙ্করী পাল স্বামীর নাম: শশঙ্ক পাল বাড়ির নং : n0028 বয়স : 41 লিঙ্গ : মহিলা	ফটো উপলব্ধ	234	UPM1170919	নাম : শশাংক পাল পিতার নাম: সুধীন পাল বাড়ির নং : n0028 বয়স : 42 লিঙ্গ : পুরুষ	ফটো উপলব্ধ
235	WB/30/203/231438	নাম : নারায়ন পাল পিতার নাম: সুধীন পাল বাড়ির নং : n0028 বয়স : 57 লিঙ্গ : পুরুষ	ফটো উপলব্ধ	236	UPM1625680	নাম : রাজীব পাল পিতার নাম: নারায়ন পাল বাড়ির নং : n0028 বয়স : 31 লিঙ্গ : পুরুষ	ফটো উপলব্ধ	237	UPM1257500	নাম : তপন কুমার পাল পিতার নাম: নারায়ন পাল বাড়ির নং : n0028 বয়স : 35 লিঙ্গ : পুরুষ	ফটো উপলব্ধ
238	WB/30/203/231429	নাম : সরস্বতী পাল স্বামীর নাম: নারায়ন পাল বাড়ির নং : n0028 বয়স : 57 লিঙ্গ : মহিলা	ফটো উপলব্ধ	239	WB/30/203/231531	নাম : রুস্তনী পাল পিতার নাম: ভূয়ন পাল বাড়ির নং : এন0027 বয়স : 69 লিঙ্গ : মহিলা	ফটো উপলব্ধ	240	XZA2483584	নাম : শস্ত্রনাথ পাল পিতার নাম: মদন মোহন পাল বাড়ির নং : এন0024 বয়স : 30 লিঙ্গ : পুরুষ	ফটো উপলব্ধ

বিধানসভা নির্বাচনক্ষেত্রের নং, নাম : 206-ময়না  
ভাগ নং, নাম : 1-শ্রীকণ্ঠা কালাগঞ্জা উত্তর পাড়া

241	UPM1354307	নাম : প্রশান্ত পাল পিতার নাম: অভিরাম পাল বাড়ির নং : n0026 বয়স : 35 লিঙ্গ : পুরুষ	ফটো উপলব্ধ	242	UPM1711225	নাম : টুলী পাল স্বামীর নাম: বিশ্বজিৎ পাল বাড়ির নং : n0025 বয়স : 33 লিঙ্গ : মহিলা	ফটো উপলব্ধ	243	GQG2733152	নাম : বিশ্বজিৎ পাল পিতার নাম: নিরঞ্জন পাল বাড়ির নং : n0025 বয়স : 40 লিঙ্গ : পুরুষ	ফটো উপলব্ধ
244	WB/30/203/231426	নাম : মালতী পাল স্বামীর নাম: নিরঞ্জন পাল বাড়ির নং : n0025 বয়স : 61 লিঙ্গ : মহিলা	ফটো উপলব্ধ	245	WB/30/203/231702	নাম : মিনতী পাল স্বামীর নাম: মদনমোহন পাল বাড়ির নং : n0024 বয়স : 58 লিঙ্গ : মহিলা	ফটো উপলব্ধ	246	WB/30/203/231701	নাম : মদনমোহন পাল পিতার নাম: বামপদ পাল বাড়ির নং : n0024 বয়স : 63 লিঙ্গ : পুরুষ	ফটো উপলব্ধ
247	UPM2484970	নাম : সুমনা পাল পিতার নাম: গোবিন্দ পাল বাড়ির নং : এন0031 বয়স : 22 লিঙ্গ : মহিলা	ফটো উপলব্ধ	248	UPM1786078	নাম : কম্পনা দাস (পাল) স্বামীর নাম: প্রবীণ পাল বাড়ির নং : n0030 বয়স : 32 লিঙ্গ : মহিলা	ফটো উপলব্ধ	249	UPM2419851	নাম : মায়ারানী পাল স্বামীর নাম: সত্যনারায়ন পাল বাড়ির নং : এন0029 বয়স : 64 লিঙ্গ : মহিলা	ফটো উপলব্ধ
250	UPM2033090	নাম : শ্রাবণী পাল স্বামীর নাম: চন্দন পাল বাড়ির নং : এন0091 বয়স : 26 লিঙ্গ : মহিলা	ফটো উপলব্ধ	251	UPM2203206	নাম : ভগীরথ পাল পিতার নাম: গোপাল পাল বাড়ির নং : n0100 বয়স : 25 লিঙ্গ : পুরুষ	ফটো উপলব্ধ	252	UPM1786045	নাম : নমিতা পাল স্বামীর নাম: অমল পাল বাড়ির নং : n0100 বয়স : 31 লিঙ্গ : মহিলা	ফটো উপলব্ধ
253	UPM1786052	নাম : সুচিত্রা বেড়া পাল স্বামীর নাম: আনন্দ পাল বাড়ির নং : n0031 বয়স : 32 লিঙ্গ : মহিলা	ফটো উপলব্ধ	254	UPM2032761	নাম : বিশ্বজিৎ পাল পিতার নাম: নিতাই পাল বাড়ির নং : এন0100 বয়স : 27 লিঙ্গ : পুরুষ	ফটো উপলব্ধ	255	UPM2386803	নাম : মধুমিতা সামন্ত পাল স্বামীর নাম: রাজীব পাল বাড়ির নং : এন0099 বয়স : 27 লিঙ্গ : মহিলা	ফটো উপলব্ধ
256	UPM2257046	নাম : সুমন পাল পিতার নাম: অরবিন্দ পাল বাড়ির নং : এন0031 বয়স : 24 লিঙ্গ : পুরুষ	ফটো উপলব্ধ	257	UPM2256899	নাম : সোমা পাল স্বামীর নাম: মানিক চন্দ্র পাল বাড়ির নং : এন0101 বয়স : 30 লিঙ্গ : মহিলা	ফটো উপলব্ধ	258	UPM1518463	নাম : নমিতা কুইল্যা(পাল) স্বামীর নাম: তপন কুমার পাল বাড়ির নং : n0028 বয়স : 35 লিঙ্গ : মহিলা	ফটো উপলব্ধ
259	UPM1868850	নাম : মৌসুমী পাল স্বামীর নাম: বিনন্দ পাল বাড়ির নং : N0031 বয়স : 28 লিঙ্গ : মহিলা	ফটো উপলব্ধ	260	UPM2203461	নাম : মামনী পাল স্বামীর নাম: গৌরঙ্গ পাল বাড়ির নং : N0101 বয়স : 25 লিঙ্গ : মহিলা	ফটো উপলব্ধ	261	UPM2203362	নাম : সোনালী পাল স্বামীর নাম: প্রশান্ত পাল বাড়ির নং : N0026 বয়স : 26 লিঙ্গ : মহিলা	ফটো উপলব্ধ
262	UPM2203339	নাম : সৌমিতা পাল স্বামীর নাম: গোপাল পাল বাড়ির নং : N0029 বয়স : 26 লিঙ্গ : মহিলা	ফটো উপলব্ধ	263	UPM2256931	নাম : সংগীতা কোলা পাল স্বামীর নাম: অনুপ পাল বাড়ির নং : এন0099 বয়স : 25 লিঙ্গ : মহিলা	ফটো উপলব্ধ	264	UPM2256972	নাম : সাবিত্রী মনি পাল স্বামীর নাম: রঞ্জিত পাল বাড়ির নং : এন0028 বয়স : 30 লিঙ্গ : মহিলা	ফটো উপলব্ধ
265	UPM1966209	নাম : সুমিত পাল পিতার নাম: মদনমোহন পাল বাড়ির নং : N0024 বয়স : 27 লিঙ্গ : পুরুষ	ফটো উপলব্ধ	266	UPM2571313	নাম : সুজিত মাল্লা পিতার নাম: প্রশান্ত মাল্লা বাড়ির নং : নং0237 বয়স : 21 লিঙ্গ : পুরুষ	ফটো উপলব্ধ	267	UPM1354208	নাম : সঞ্জয় পাল পিতার নাম: নিরঞ্জন পাল বাড়ির নং : n0025 বয়স : 37 লিঙ্গ : পুরুষ	ফটো উপলব্ধ
268	UPM1971829	নাম : সন্দীপ পাল পিতার নাম: কালীপদ পাল বাড়ির নং : N0099 বয়স : 29 লিঙ্গ : পুরুষ	ফটো উপলব্ধ	269	UPM2571727	নাম : দীপালি মন্ডল পাল স্বামীর নাম: সন্দীপ পাল বাড়ির নং : নং0099 বয়স : 21 লিঙ্গ : মহিলা	ফটো উপলব্ধ	270	UPM2485043	নাম : শুভশ্রী পাল পিতার নাম: রবীন্দ্রনাথ পাল বাড়ির নং : এন0030 বয়স : 27 লিঙ্গ : মহিলা	ফটো উপলব্ধ

বিধানসভা নির্বাচনক্ষেত্রের নং, নাম : 206-ময়না  
ভাগ নং, নাম : 1-শ্রীকণ্ঠা কালাগঞ্জা উত্তর পাড়া

271	UPM2203966	ফটো উপলব্ধ	272	UPM1973106	ফটো উপলব্ধ	273	UPM2419802	ফটো উপলব্ধ
নাম : শুভা পাল স্বামীর নাম: সঞ্জয় পাল বাড়ির নং : N0025 বয়স : 29 লিঙ্গ : মহিলা			নাম : কার্তিক পাল পিতার নাম: বিষ্ণুপদ পাল বাড়ির নং : n0099 বয়স : 27 লিঙ্গ : পুরুষ			নাম : নিরঞ্জন পাল পিতার নাম: শ্যাম পাল বাড়ির নং : এন0025 বয়স : 64 লিঙ্গ : পুরুষ		
274	UPM2419869	ফটো উপলব্ধ	275	UPM2386464	ফটো উপলব্ধ	276	UPM1909589	ফটো উপলব্ধ
নাম : সত্যনারায়ন পাল পিতার নাম: তরেন্দ্র পাল বাড়ির নং : এন0029 বয়স : 79 লিঙ্গ : পুরুষ			নাম : সুদীপ বাগ পিতার নাম: দিলীপ বাগ বাড়ির নং : এন00305 বয়স : 23 লিঙ্গ : পুরুষ			নাম : পূজা বেরা ভৌমিক স্বামীর নাম: বিষ্ণুপদ ভৌমিক বাড়ির নং : N0261 বয়স : 28 লিঙ্গ : মহিলা		
277	UPM2485191	ফটো উপলব্ধ	278	UPM2032332	ফটো উপলব্ধ	279	RGN2173953	ফটো উপলব্ধ
নাম : মধুমিতা সামন্ত পিতার নাম: শক্তিপদ সামন্ত বাড়ির নং : এন0146 বয়স : 22 লিঙ্গ : মহিলা			নাম : মোমিতা বেরা সামন্ত স্বামীর নাম: শশাঙ্ক সামন্ত বাড়ির নং : এন0146 বয়স : 26 লিঙ্গ : মহিলা			নাম : শিখা মাইতি (ভৌমিক) স্বামীর নাম: সুরজিৎ ভৌমিক বাড়ির নং : এন0124 বয়স : 27 লিঙ্গ : মহিলা		
280	UPM2256741	ফটো উপলব্ধ	281	UPM2256980	ফটো উপলব্ধ	282	UPM2485068	ফটো উপলব্ধ
নাম : বিক্রম ভৌমিক পিতার নাম: আশিষ ভৌমিক বাড়ির নং : এন0119 বয়স : 24 লিঙ্গ : পুরুষ			নাম : রাজীব ভৌমিক পিতার নাম: যুধীষ্টির ভৌমিক বাড়ির নং : এন0130 বয়স : 24 লিঙ্গ : পুরুষ			নাম : সিদ্ধার্থ ভৌমিক পিতার নাম: সঞ্জীব ভৌমিক বাড়ির নং : এন0178 বয়স : 22 লিঙ্গ : পুরুষ		
283	UPM2484939	ফটো উপলব্ধ	284	UPM2484947	ফটো উপলব্ধ	285	UPM2381770	ফটো উপলব্ধ
নাম : সৌমেন ভৌমিক পিতার নাম: দিলীপ ভৌমিক বাড়ির নং : এন0121 বয়স : 22 লিঙ্গ : পুরুষ			নাম : বিশ্বজিৎ ভৌমিক পিতার নাম: তরুণ ভৌমিক বাড়ির নং : এন0142 বয়স : 22 লিঙ্গ : পুরুষ			নাম : সুশান্ত ভৌমিক পিতার নাম: মিহির ভৌমিক বাড়ির নং : এন0125 বয়স : 24 লিঙ্গ : পুরুষ		
286	UPM2257194	ফটো উপলব্ধ	287	UPM2257095	ফটো উপলব্ধ	288	UPM1520808	ফটো উপলব্ধ
নাম : রণজিৎ ভৌমিক পিতার নাম: গোবর্ধন ভৌমিক বাড়ির নং : এন0122 বয়স : 24 লিঙ্গ : পুরুষ			নাম : আরতি ভৌমিক স্বামীর নাম: বিশ্বনাথ ভৌমিক বাড়ির নং : এন0124 বয়স : 57 লিঙ্গ : মহিলা			নাম : সরস্বতী ভৌমিক শাসমল স্বামীর নাম: কাজল শাসমল বাড়ির নং : n0266 বয়স : 31 লিঙ্গ : মহিলা		
289	UPM2203800	ফটো উপলব্ধ	290	UPM1972413	ফটো উপলব্ধ	291	WB/30/203/231266	ফটো উপলব্ধ
নাম : রিঙ্কু মজী (শাসমল) স্বামীর নাম: বিকাশ শাসমল বাড়ির নং : N306 বয়স : 25 লিঙ্গ : মহিলা			নাম : শুভঙ্কর মন্ডল পিতার নাম: নিতাই মন্ডল বাড়ির নং : N0093 বয়স : 28 লিঙ্গ : পুরুষ			নাম : রাধারানী মণ্ডল স্বামীর নাম: রঞ্জিত কুমার মণ্ডল বাড়ির নং : n0046 বয়স : 64 লিঙ্গ : মহিলা		
292	UPM1833532	ফটো উপলব্ধ	293	UPM1711191	ফটো উপলব্ধ	294	UPM2485019	ফটো উপলব্ধ
নাম : শ্রীমন্ত মণ্ডল পিতার নাম: ক্ষুদিরাম মণ্ডল বাড়ির নং : n0084 বয়স : 30 লিঙ্গ : পুরুষ			নাম : সোনা মণ্ডল স্বামীর নাম: শম্ভু নাথ মণ্ডল বাড়ির নং : n0084 বয়স : 36 লিঙ্গ : মহিলা			নাম : আকাশ মন্ডল পিতার নাম: জয়ন্ত মন্ডল বাড়ির নং : এন0084 বয়স : 23 লিঙ্গ : পুরুষ		
295	GQG2665719	ফটো উপলব্ধ	296	UPM2203701	ফটো উপলব্ধ	297	UPM2203735	ফটো উপলব্ধ
নাম : সৌমেন্দ্র মন্ডল পিতার নাম: বিষ্ণুপদ মণ্ডল বাড়ির নং : n0045 বয়স : 38 লিঙ্গ : পুরুষ			নাম : পূজা মন্ডল পিতার নাম: কাঞ্চন মন্ডল বাড়ির নং : N0093 বয়স : 28 লিঙ্গ : মহিলা			নাম : রতনেশ্বর মন্ডল পিতার নাম: কাঞ্চন মন্ডল বাড়ির নং : N0093 বয়স : 26 লিঙ্গ : পুরুষ		
298	WB/30/203/231344	ফটো উপলব্ধ	299	GQG1621796	ফটো উপলব্ধ	300	UPM1711167	ফটো উপলব্ধ
নাম : মঙ্গলা মণ্ডল স্বামীর নাম: অজিত মণ্ডল বাড়ির নং : n0047 বয়স : 67 লিঙ্গ : মহিলা			নাম : গঙ্গা মন্ডল স্বামীর নাম: নিমাই মন্ডল বাড়ির নং : n0093 বয়স : 48 লিঙ্গ : মহিলা			নাম : নচিকেতা মন্ডল পিতার নাম: নিতাই মন্ডল বাড়ির নং : n0093 বয়স : 30 লিঙ্গ : পুরুষ		

বিধানসভা নির্বাচনক্ষেত্রের নং, নাম : 206-ময়না  
ভাগ নং, নাম : 1-শ্রীকণ্ঠা কালাগণ্ডা উত্তর পাড়া

301	WB/30/203/231005	নাম : বিষ্ণুপদ মণ্ডল পিতার নাম: বেনীমাধব মণ্ডল বাড়ির নং : n0045 বয়স : 69 লিঙ্গ : পুরুষ	ফটো উপলব্ধ	302	WB/30/203/231269	নাম : বিথীকা মণ্ডল স্বামীর নাম: বিষ্ণুপদ মণ্ডল বাড়ির নং : n0045 বয়স : 61 লিঙ্গ : মহিলা	ফটো উপলব্ধ	303	UPM1625698	নাম : সুমিতা ভৌমিক(মন্ডল) স্বামীর নাম: শান্তনু মন্ডল বাড়ির নং : n0045 বয়স : 40 লিঙ্গ : মহিলা	ফটো উপলব্ধ
304	UPM1257534	নাম : শুভেন্দ্র মন্ডল পিতার নাম: বিষ্ণুপদ মন্ডল বাড়ির নং : n0045 বয়স : 38 লিঙ্গ : পুরুষ	ফটো উপলব্ধ	305	UPM1257708	নাম : কৃষ্ণেন্দ্র মন্ডল পিতার নাম: বিষ্ণুপদ মন্ডল বাড়ির নং : n0045 বয়স : 35 লিঙ্গ : পুরুষ	ফটো উপলব্ধ	306	WB/30/203/231357	নাম : কালন্দী মণ্ডল স্বামীর নাম: চণ্ডী মণ্ডল বাড়ির নং : n0084 বয়স : 78 লিঙ্গ : মহিলা	ফটো উপলব্ধ
307	UPM1257583	নাম : কাননবালা মন্ডল স্বামীর নাম: কালিপদ মন্ডল বাড়ির নং : n0084 বয়স : 72 লিঙ্গ : মহিলা	ফটো উপলব্ধ	308	UPM1257633	নাম : জয়ন্ত মন্ডল পিতার নাম: কালিপদ মন্ডল বাড়ির নং : n0084 বয়স : 53 লিঙ্গ : পুরুষ	ফটো উপলব্ধ	309	UPM1257617	নাম : মীনাক্ষী মন্ডল স্বামীর নাম: জয়ন্ত মন্ডল বাড়ির নং : n0084 বয়স : 40 লিঙ্গ : মহিলা	ফটো উপলব্ধ
310	UPM0453746	নাম : ক্ষুদিরাম মন্ডল পিতার নাম: চন্দীচরণ মন্ডল বাড়ির নং : n0084 বয়স : 66 লিঙ্গ : পুরুষ	ফটো উপলব্ধ	311	UPM0453753	নাম : শশুনাথ মন্ডল পিতার নাম: চন্দীচরণ মন্ডল বাড়ির নং : n0084 বয়স : 41 লিঙ্গ : পুরুষ	ফটো উপলব্ধ	312	UPM2566412	নাম : সোনালী মন্ডল স্বামীর নাম: শ্রীমন্ত মন্ডল বাড়ির নং : এন0084 বয়স : 24 লিঙ্গ : মহিলা	ফটো উপলব্ধ
313	GQG2413391	নাম : সুপ্রভাত মন্ডল পিতার নাম: অজিত মন্ডল বাড়ির নং : n0047 বয়স : 42 লিঙ্গ : পুরুষ	ফটো উপলব্ধ	314	UPM1427277	নাম : টুঙ্গা মাইতি (মণ্ডল) স্বামীর নাম: সুপ্রভাত মণ্ডল বাড়ির নং : n0047 বয়স : 36 লিঙ্গ : মহিলা	ফটো উপলব্ধ	315	GQG1621390	নাম : রেখা মণ্ডল স্বামীর নাম: কাঞ্চন মণ্ডল বাড়ির নং : n0055 বয়স : 49 লিঙ্গ : মহিলা	ফটো উপলব্ধ
316	WB/30/203/231236	নাম : জয়ন্তী মণ্ডল স্বামীর নাম: ক্ষুদিরাম মণ্ডল বাড়ির নং : n0085 বয়স : 59 লিঙ্গ : মহিলা	ফটো উপলব্ধ	317	UPM2571420	নাম : চিরঞ্জিৎ মান্না পিতার নাম: লালমোহন মান্না বাড়ির নং : নং0005 বয়স : 21 লিঙ্গ : পুরুষ	ফটো উপলব্ধ	318	WB/30/203/231526	নাম : নিতাই মণ্ডল পিতার নাম: নিরঞ্জন মণ্ডল বাড়ির নং : n0093 বয়স : 58 লিঙ্গ : পুরুষ	ফটো উপলব্ধ
319	WB/30/203/231228	নাম : প্রতিমা মণ্ডল স্বামীর নাম: নিতাই মণ্ডল বাড়ির নং : n0093 বয়স : 53 লিঙ্গ : মহিলা	ফটো উপলব্ধ	320	UPM2571149	নাম : সৌম্যদীপ মণ্ডল পিতার নাম: নিমাই মণ্ডল বাড়ির নং : নং0093 বয়স : 21 লিঙ্গ : পুরুষ	ফটো উপলব্ধ	321	WB/30/203/231113	নাম : অজিত কুমার মণ্ডল পিতার নাম: সত্যেশ্বর মণ্ডল বাড়ির নং : N0047 বয়স : 66 লিঙ্গ : পুরুষ	ফটো উপলব্ধ
322	UPM1690965	নাম : সংগীতা মণ্ডল স্বামীর নাম: সৌমেন্দ্র মন্ডল বাড়ির নং : এন0045 বয়স : 30 লিঙ্গ : মহিলা	ফটো উপলব্ধ	323	UPM2571297	নাম : প্রীতম মিশ্র পিতার নাম: স্নেহশিষ মিশ্র বাড়ির নং : নং0041 বয়স : 22 লিঙ্গ : পুরুষ	ফটো উপলব্ধ	324	AEF2196699	নাম : ফাল্গুনী মন্ডল ভৌমিক স্বামীর নাম: অরিন্দম ভৌমিক বাড়ির নং : শ্রীকণ্ঠকালাগন্ড বয়স : 28 লিঙ্গ : মহিলা	ফটো উপলব্ধ
325	UPM2485233	নাম : উত্তম মন্ডল পিতার নাম: গৌরহরি মন্ডল বাড়ির নং : এন0200 বয়স : 47 লিঙ্গ : পুরুষ	ফটো উপলব্ধ	326	UPM2381853	নাম : অতনু মাইতি পিতার নাম: সাগর মাইতি বাড়ির নং : এন0112 বয়স : 23 লিঙ্গ : পুরুষ	ফটো উপলব্ধ	327	UPM2381887	নাম : প্রশান্ত মাইতি পিতার নাম: অরুণ মাইতি বাড়ির নং : এন0183 বয়স : 25 লিঙ্গ : পুরুষ	ফটো উপলব্ধ
328	UPM2381895	নাম : মনিষা মাইতি পিতার নাম: মনু কুমার মাইতি বাড়ির নং : এন0128 বয়স : 23 লিঙ্গ : মহিলা	ফটো উপলব্ধ	329	UPM2485084	নাম : সমীর মাজী পিতার নাম: ভরত চন্দ্র মাজী বাড়ির নং : এন0128 বয়স : 22 লিঙ্গ : পুরুষ	ফটো উপলব্ধ	330	UPM2203081	নাম : সৈকত মাইতি পিতার নাম: বিশুনাথ মাইতি বাড়ির নং : n0114 বয়স : 25 লিঙ্গ : পুরুষ	ফটো উপলব্ধ

বিধানসভা নির্বাচনক্ষেত্রের নং, নাম : 206-ময়না  
ভাগ নং, নাম : 1-শ্রীকণ্ঠা কালাগণ্ডা উত্তর পাড়া

331	UPM1604115	ফটো উপলব্ধ	332	UPM2386670	ফটো উপলব্ধ	333	UPM2032373	ফটো উপলব্ধ
নাম : রাধাগোবিন্দ মাইতি পিতার নাম: প্রনবেশ মাইতি বাড়ির নং : এন0217 বয়স : 33 লিঙ্গ : পুরুষ			নাম : সিদ্ধার্থ মাইতি পিতার নাম: স্বপন মাইতি বাড়ির নং : এন0114 বয়স : 23 লিঙ্গ : পুরুষ			নাম : সন্ধ্যা মাইতি জানা স্বামীর নাম: মাধব জানা বাড়ির নং : এন0150 বয়স : 31 লিঙ্গ : মহিলা		
334	GQG2712396	ফটো উপলব্ধ	335	UPM1786011	ফটো উপলব্ধ	336	UPM2203438	ফটো উপলব্ধ
নাম : পুতুল মাইতি ধাড়া স্বামীর নাম: হারাধন ধাড়া বাড়ির নং : n0298 বয়স : 37 লিঙ্গ : মহিলা			নাম : দেবশীষ মাজী পিতার নাম: কালিপদ মাজী বাড়ির নং : n0071 বয়স : 30 লিঙ্গ : পুরুষ			নাম : প্রদীপ মাজী পিতার নাম: সুদর্শন মাজী বাড়ির নং : N0070 বয়স : 25 লিঙ্গ : মহিলা		
337	UPM2485092	ফটো উপলব্ধ	338	UPM1786037	ফটো উপলব্ধ	339	UPM2419836	ফটো উপলব্ধ
নাম : প্রলয় মাজী পিতার নাম: সুদর্শন মাজী বাড়ির নং : এন0070 বয়স : 22 লিঙ্গ : পুরুষ			নাম : শ্রীকান্ত মাজী পিতার নাম: বাসুদেব মাজী বাড়ির নং : n0072 বয়স : 39 লিঙ্গ : পুরুষ			নাম : রবীন্দ্রনাথ মাজী পিতার নাম: রত্নেশ্বর মাজী বাড়ির নং : এন0088 বয়স : 61 লিঙ্গ : পুরুষ		
340	UPM2484996	ফটো উপলব্ধ	341	UPM1518547	ফটো উপলব্ধ	342	UPM1518521	ফটো উপলব্ধ
নাম : প্রসেনজিৎ মাজী পিতার নাম: মিলন মাজী বাড়ির নং : এন0086 বয়স : 22 লিঙ্গ : পুরুষ			নাম : গুরুপদ মাজী পিতার নাম: খগেন্দ্রনাথ মাজী বাড়ির নং : n0087 বয়স : 32 লিঙ্গ : পুরুষ			নাম : তাপস মাজী পিতার নাম: শ্যামচরন মাজী বাড়ির নং : n0070 বয়স : 32 লিঙ্গ : পুরুষ		
343	UPM1967777	ফটো উপলব্ধ	344	UPM2257749	ফটো উপলব্ধ	345	UPM2256915	ফটো উপলব্ধ
নাম : পুলক মাজী পিতার নাম: প্রনবেশ মাজী বাড়ির নং : n0070 বয়স : 31 লিঙ্গ : পুরুষ			নাম : ননীগোপাল মাজী পিতার নাম: সুবল মাজী বাড়ির নং : n0068 বয়স : 52 লিঙ্গ : পুরুষ			নাম : বিজয় মাজী পিতার নাম: মঙ্গল মাজী বাড়ির নং : এন0068 বয়স : 25 লিঙ্গ : পুরুষ		
346	UPM2203503	ফটো উপলব্ধ	347	UPM2204014	ফটো উপলব্ধ	348	UPM2257079	ফটো উপলব্ধ
নাম : সুপ্রিয়া ঘড়া মাজী স্বামীর নাম: সঞ্জয় মাজী বাড়ির নং : N0068 বয়স : 25 লিঙ্গ : মহিলা			নাম : টিয়া বেরা (মাজী) স্বামীর নাম: তাপস মাজী বাড়ির নং : N0070 বয়স : 27 লিঙ্গ : মহিলা			নাম : মোনলিসা মাইতি মাজী স্বামীর নাম: বুদ্ধদেব মাজী বাড়ির নং : এন0067 বয়স : 24 লিঙ্গ : মহিলা		
349	UPM2256816	ফটো উপলব্ধ	350	UPM2388114	ফটো উপলব্ধ	351	GQG2179653	ফটো উপলব্ধ
নাম : বিশজিৎ মাজী পিতার নাম: মিলন মাজী বাড়ির নং : এন0086 বয়স : 24 লিঙ্গ : পুরুষ			নাম : অজয় মাজী পিতার নাম: ননীগোপাল মাজী বাড়ির নং : এন068 বয়স : 23 লিঙ্গ : পুরুষ			নাম : শশাংক মাজী পিতার নাম: বাসুদেব মাজী বাড়ির নং : n0072 বয়স : 45 লিঙ্গ : পুরুষ		
352	GQG2413417	ফটো উপলব্ধ	353	UPM2408409	ফটো উপলব্ধ	354	GQG2179646	ফটো উপলব্ধ
নাম : কম্পনা মাজী স্বামীর নাম: ননীগোপাল মাজী বাড়ির নং : n0068 বয়স : 43 লিঙ্গ : মহিলা			নাম : শুভাশীষ মাজী পিতার নাম: কালী পদ মাজী বাড়ির নং : এন0071 বয়স : 23 লিঙ্গ : পুরুষ			নাম : গোবিন্দ মাজী পিতার নাম: সুবল মাজী বাড়ির নং : n0069 বয়স : 45 লিঙ্গ : পুরুষ		
355	UPM1170943	ফটো উপলব্ধ	356	WB/30/203/231525	ফটো উপলব্ধ	357	WB/30/203/231522	ফটো উপলব্ধ
নাম : কুমারী মাজী স্বামীর নাম: গোবিন্দ মাজী বাড়ির নং : n0069 বয়স : 39 লিঙ্গ : মহিলা			নাম : প্রনবেশ মাজী পিতার নাম: নবদীপ মাজী বাড়ির নং : n0070 বয়স : 61 লিঙ্গ : পুরুষ			নাম : মিনু মাজী স্বামীর নাম: প্রনবেশ মাজী বাড়ির নং : n0070 বয়স : 59 লিঙ্গ : মহিলা		
358	WB/30/203/231371	ফটো উপলব্ধ	359	WB/30/203/231214	ফটো উপলব্ধ	360	GQG1638790	ফটো উপলব্ধ
নাম : শ্যামচরন মাজী পিতার নাম: নবদীপ মাজী বাড়ির নং : n0070 বয়স : 57 লিঙ্গ : পুরুষ			নাম : উষা মাজী স্বামীর নাম: শ্যামচরন মাজী বাড়ির নং : n0070 বয়স : 56 লিঙ্গ : মহিলা			নাম : ভবানী মাজী স্বামীর নাম: সুদর্শন মাজী বাড়ির নং : n0070 বয়স : 47 লিঙ্গ : মহিলা		

বিধানসভা নির্বাচনক্ষেত্রের নং, নাম : 206-ময়না  
ভাগ নং, নাম : 1-শ্রীকণ্ঠা কালাগণ্ডা উত্তর পাড়া

361 নাম : সুর্দর্শন চন্দ্র মাজি পিতার নাম: নবদ্বীপ মাজি বাড়ির নং : n0070 বয়স : 47 লিঙ্গ : পুরুষ	GQG1621549 ফটো উপলব্ধ	362 নাম : যমুনা মাজী স্বামীর নাম: কানাই মাজী বাড়ির নং : n0071 বয়স : 81 লিঙ্গ : মহিলা	WB/30/203/231629 ফটো উপলব্ধ	363 নাম : কালীপদ মাজী পিতার নাম: কানাই মাজী বাড়ির নং : n0071 বয়স : 59 লিঙ্গ : পুরুষ	WB/30/203/231372 ফটো উপলব্ধ
364 নাম : গোপাল দাস পিতার নাম: অঘোর দাস বাড়ির নং : n0071 বয়স : 56 লিঙ্গ : পুরুষ	GQG2733178 ফটো উপলব্ধ	365 নাম : লক্ষ্মীরানী দাস স্বামীর নাম: গোপাল দাস বাড়ির নং : n0071 বয়স : 43 লিঙ্গ : মহিলা	GQG2733186 ফটো উপলব্ধ	366 নাম : মেনকা মাজী স্বামীর নাম: বাসুদেব মাজী বাড়ির নং : n0072 বয়স : 71 লিঙ্গ : মহিলা	WB/30/203/231202 ফটো উপলব্ধ
367 নাম : সুতপা মাজী স্বামীর নাম: শ্রীকান্ত মাজী বাড়ির নং : n0072 বয়স : 37 লিঙ্গ : মহিলা	UPM1518539 ফটো উপলব্ধ	368 নাম : সৌমেন মাজী পিতার নাম: শশাঙ্ক মাজী বাড়ির নং : n0072 বয়স : 21 লিঙ্গ : পুরুষ	UPM2571289 ফটো উপলব্ধ	369 নাম : শংকর মাজী পিতার নাম: বাসুদেব মাজী বাড়ির নং : n0073 বয়স : 52 লিঙ্গ : পুরুষ	WB/30/203/231376 ফটো উপলব্ধ
370 নাম : শেফালী মাজী স্বামীর নাম: শঙ্কর মাজী বাড়ির নং : n0073 বয়স : 48 লিঙ্গ : মহিলা	GQG1638782 ফটো উপলব্ধ	371 নাম : মিলন মাজী পিতার নাম: রত্নেশ্বর মাজী বাড়ির নং : n0086 বয়স : 52 লিঙ্গ : পুরুষ	WB/30/203/231034 ফটো উপলব্ধ	372 নাম : শ্যামলী মাজী স্বামীর নাম: মিলন মাজী বাড়ির নং : n0086 বয়স : 44 লিঙ্গ : মহিলা	GQG1639053 ফটো উপলব্ধ
373 নাম : খগেন্দ্র মাজী পিতার নাম: মনুখ মাজী বাড়ির নং : n0087 বয়স : 78 লিঙ্গ : পুরুষ	WB/30/203/231144 ফটো উপলব্ধ	374 নাম : খুকুমনী মাজী স্বামীর নাম: খগেন্দ্র মাজী বাড়ির নং : n0087 বয়স : 68 লিঙ্গ : মহিলা	WB/30/203/231216 ফটো উপলব্ধ	375 নাম : অঞ্জনা মাজী স্বামীর নাম: রবীন্দ্র মাজী বাড়ির নং : n0088 বয়স : 56 লিঙ্গ : মহিলা	UPM2674067 ফটো উপলব্ধ
376 নাম : মনোরঞ্জন মাজী পিতার নাম: সুবল মাজী বাড়ির নং : n0067 বয়স : 57 লিঙ্গ : পুরুষ	WB/30/203/231719 ফটো উপলব্ধ	377 নাম : অনিমা মাজী স্বামীর নাম: মনোরঞ্জন মাজী বাড়ির নং : n0067 বয়স : 55 লিঙ্গ : মহিলা	WB/30/203/231203 ফটো উপলব্ধ	378 নাম : বুদ্ধদেব মাজী পিতার নাম: মনোরঞ্জন মাজী বাড়ির নং : n0067 বয়স : 33 লিঙ্গ : পুরুষ	UPM1711290 ফটো উপলব্ধ
379 নাম : সঞ্জীব মাজী পিতার নাম: মনোরঞ্জন মাজী বাড়ির নং : n0067 বয়স : 32 লিঙ্গ : পুরুষ	UPM1711282 ফটো উপলব্ধ	380 নাম : মঙ্গল মাজী পিতার নাম: সুবল মাজী বাড়ির নং : n0068 বয়স : 60 লিঙ্গ : পুরুষ	WB/30/203/231377 ফটো উপলব্ধ	381 নাম : মায়ী মাজী স্বামীর নাম: মঙ্গল মাজী বাড়ির নং : n0068 বয়স : 58 লিঙ্গ : মহিলা	WB/30/203/231210 ফটো উপলব্ধ
382 নাম : সঞ্জয় মাজী পিতার নাম: মঙ্গল মাজী বাড়ির নং : n0068 বয়স : 33 লিঙ্গ : পুরুষ	UPM1518505 ফটো উপলব্ধ	383 নাম : গুরুপদ মান্না পিতার নাম: পঞ্চানন মান্না বাড়ির নং : n0068 বয়স : 45 লিঙ্গ : পুরুষ	GQG2733194 ফটো উপলব্ধ	384 নাম : পারুল মান্না স্বামীর নাম: গুরুপদ মান্না বাড়ির নং : n0068 বয়স : 35 লিঙ্গ : মহিলা	UPM1518513 ফটো উপলব্ধ
385 নাম : দুর্গা মাজী স্বামীর নাম: সুবল মাজী বাড়ির নং : n0069 বয়স : 75 লিঙ্গ : মহিলা	WB/30/203/231201 ফটো উপলব্ধ	386 নাম : বিশুজিৎ মান্না পিতার নাম: পূর্ণচন্দ্র মান্না বাড়ির নং : n0002 বয়স : 28 লিঙ্গ : পুরুষ	UPM1869049 ফটো উপলব্ধ	387 নাম : প্রসেনজিৎ মান্না পিতার নাম: রবীন্দ্রনাথ মান্না বাড়ির নং : n0004 বয়স : 34 লিঙ্গ : পুরুষ	UPM1354315 ফটো উপলব্ধ
388 নাম : পূর্ণচন্দ্র মান্না পিতার নাম: নকুল মান্না বাড়ির নং : n0002 বয়স : 71 লিঙ্গ : পুরুষ	WB/30/203/231359 ফটো উপলব্ধ	389 নাম : সন্ধ্যা মান্না স্বামীর নাম: পূর্ণচন্দ্র মান্না বাড়ির নং : n0002 বয়স : 65 লিঙ্গ : মহিলা	WB/30/203/231360 ফটো উপলব্ধ	390 নাম : সুকুমার মান্না পিতার নাম: নকুল মান্না বাড়ির নং : n0003 বয়স : 66 লিঙ্গ : পুরুষ	WB/30/203/231324 ফটো উপলব্ধ

বিধানসভা নির্বাচনক্ষেত্রের নং, নাম : 206-ময়না  
ভাগ নং, নাম : 1-শ্রীকণ্ঠা কালাগঞ্জা উত্তর পাড়া

391	GQG2413524	নাম : মাধবী লতা মাম্মা স্বামীর নাম: সুকুমার মাম্মা বাড়ির নং : n0003 বয়স : 49 লিঙ্গ : মহিলা	ফটো উপলব্ধ	392	WB/30/203/231350	নাম : রবীন্দ্র মাম্মা পিতার নাম: নকুল মাম্মা বাড়ির নং : n0004 বয়স : 63 লিঙ্গ : পুরুষ	ফটো উপলব্ধ	393	WB/30/203/231238	নাম : অলকা মাম্মা স্বামীর নাম: রবীন্দ্র মাম্মা বাড়ির নং : n0004 বয়স : 60 লিঙ্গ : মহিলা	ফটো উপলব্ধ
394	WB/30/203/231421	নাম : কালীপদ মাম্মা পিতার নাম: নকুল মাম্মা বাড়ির নং : n0005 বয়স : 60 লিঙ্গ : পুরুষ	ফটো উপলব্ধ	395	WB/30/203/231425	নাম : দিপালী মাম্মা স্বামীর নাম: কালীপদ মাম্মা বাড়ির নং : n0005 বয়স : 58 লিঙ্গ : মহিলা	ফটো উপলব্ধ	396	GQG2413532	নাম : কল্যাণী মাম্মা স্বামীর নাম: লালমোহন মাম্মা বাড়ির নং : n0006 বয়স : 47 লিঙ্গ : মহিলা	ফটো উপলব্ধ
397	WB/30/203/231437	নাম : স্বপন মাম্মা পিতার নাম: ভূতনাথ মাম্মা বাড়ির নং : n0008 বয়স : 54 লিঙ্গ : পুরুষ	ফটো উপলব্ধ	398	GQG2414696	নাম : রেবতী মাম্মা স্বামীর নাম: স্বপন মাম্মা বাড়ির নং : n0008 বয়স : 42 লিঙ্গ : মহিলা	ফটো উপলব্ধ	399	GQG2414704	নাম : তপন কুমার মাম্মা পিতার নাম: ভূতনাথ মাম্মা বাড়ির নং : n0008 বয়স : 48 লিঙ্গ : পুরুষ	ফটো উপলব্ধ
400	GQG2413441	নাম : করুণা মাম্মা স্বামীর নাম: তপন মাম্মা বাড়ির নং : n0009 বয়স : 44 লিঙ্গ : মহিলা	ফটো উপলব্ধ	401	WB/30/203/231524	নাম : গুরুপদ মাম্মা পিতার নাম: কানাই মাম্মা বাড়ির নং : n0013 বয়স : 88 লিঙ্গ : পুরুষ	ফটো উপলব্ধ	402	WB/30/203/231623	নাম : গীতা মাম্মা স্বামীর নাম: গুরুপদ মাম্মা বাড়ির নং : n0013 বয়স : 78 লিঙ্গ : মহিলা	ফটো উপলব্ধ
403	GQG1621341	নাম : তপন মাম্মা পিতার নাম: গুরুপদ মাম্মা বাড়ির নং : n0013 বয়স : 51 লিঙ্গ : পুরুষ	ফটো উপলব্ধ	404	UPM0454173	নাম : মামণী মাম্মা স্বামীর নাম: রবীন্দ্রনাথ মাম্মা বাড়ির নং : n0097 বয়স : 38 লিঙ্গ : মহিলা	ফটো উপলব্ধ	405	GQG1621135	নাম : রবীন্দ্রনাথ মাম্মা পিতার নাম: শশাংক মাম্মা বাড়ির নং : n0097 বয়স : 51 লিঙ্গ : পুরুষ	ফটো উপলব্ধ
406	GQG2413490	নাম : সোমা মাম্মা স্বামীর নাম: দীপক মাম্মা বাড়ির নং : n0097 বয়স : 45 লিঙ্গ : মহিলা	ফটো উপলব্ধ	407	WB/30/203/231225	নাম : অলকা মাম্মা স্বামীর নাম: শশাংক মাম্মা বাড়ির নং : n0097 বয়স : 70 লিঙ্গ : মহিলা	ফটো উপলব্ধ	408	GQG2414688	নাম : শঙ্করী মাম্মা স্বামীর নাম: চন্দন মাম্মা বাড়ির নং : n0097 বয়স : 41 লিঙ্গ : মহিলা	ফটো উপলব্ধ
409	GQG2413508	নাম : চন্দন মাম্মা পিতার নাম: শশাংক মাম্মা বাড়ির নং : n0097 বয়স : 45 লিঙ্গ : পুরুষ	ফটো উপলব্ধ	410	GQG2779718	নাম : মৃত্যঞ্জয় মাম্মা পিতার নাম: পঞ্চানন মাম্মা বাড়ির নং : n0096 বয়স : 53 লিঙ্গ : পুরুষ	ফটো উপলব্ধ	411	UPM1518570	নাম : দীপকর মাম্মা পিতার নাম: অশোক মাম্মা বাড়ির নং : n0096 বয়স : 33 লিঙ্গ : পুরুষ	ফটো উপলব্ধ
412	WB/30/203/231669	নাম : শিখা মাম্মা স্বামীর নাম: অশোক মাম্মা বাড়ির নং : n0096 বয়স : 54 লিঙ্গ : মহিলা	ফটো উপলব্ধ	413	WB/30/203/231106	নাম : অশোক মাম্মা পিতার নাম: পঞ্চানন মাম্মা বাড়ির নং : n0096 বয়স : 58 লিঙ্গ : পুরুষ	ফটো উপলব্ধ	414	GQG2413516	নাম : কৃষ্ণা মাম্মা স্বামীর নাম: শুকদেব মাম্মা বাড়ির নং : n0020 বয়স : 46 লিঙ্গ : মহিলা	ফটো উপলব্ধ
415	WB/30/203/231335	নাম : শুকদেব মাম্মা পিতার নাম: সুরেন্দ্র মাম্মা বাড়ির নং : n0020 বয়স : 54 লিঙ্গ : পুরুষ	ফটো উপলব্ধ	416	UPM1427293	নাম : সৌমেন মাম্মা পিতার নাম: বাডেশ্বর মাম্মা বাড়ির নং : n0020 বয়স : 34 লিঙ্গ : পুরুষ	ফটো উপলব্ধ	417	WB/30/203/231615	নাম : সন্ধ্যা মাম্মা স্বামীর নাম: বাডেশ্বর মাম্মা বাড়ির নং : n0020 বয়স : 63 লিঙ্গ : মহিলা	ফটো উপলব্ধ
418	WB/30/203/231142	নাম : বাডেশ্বর মাম্মা পিতার নাম: সুরেন্দ্র মাম্মা বাড়ির নং : n0020 বয়স : 68 লিঙ্গ : পুরুষ	ফটো উপলব্ধ	419	WB/30/203/231654	নাম : সন্ধ্যা মাম্মা স্বামীর নাম: সত্য মাম্মা বাড়ির নং : n0019 বয়স : 65 লিঙ্গ : মহিলা	ফটো উপলব্ধ	420	WB/30/203/231617	নাম : শ্রীমতি মাম্মা স্বামীর নাম: বিজয় মাম্মা বাড়ির নং : n0016 বয়স : 65 লিঙ্গ : মহিলা	ফটো উপলব্ধ

বিধানসভা নির্বাচনক্ষেত্রের নং, নাম : 206-ময়না  
ভাগ নং, নাম : 1-শ্রীকণ্ঠা কালাগঞ্জা উত্তর পাড়া

421	WB/30/203/231328	নাম : বিজয় মাম্মা পিতার নাম: রতন মাম্মা বাড়ির নং : n0016 বয়স : 73 লিঙ্গ : পুরুষ	ফটো উপলব্ধ	422	UPM1583244	নাম : ডালিয়া সামন্ত (মাম্মা) স্বামীর নাম: সঞ্জয় মাম্মা বাড়ির নং : n0014 বয়স : 33 লিঙ্গ : মহিলা	ফটো উপলব্ধ	423	UPM1354224	নাম : শুভা মাম্মা স্বামীর নাম: শংকর মাম্মা বাড়ির নং : n0014 বয়স : 37 লিঙ্গ : মহিলা	ফটো উপলব্ধ
424	GQG2413482	নাম : শংকর মাম্মা পিতার নাম: গৌরহরি মাম্মা বাড়ির নং : n0014 বয়স : 49 লিঙ্গ : পুরুষ	ফটো উপলব্ধ	425	GQG2413466	নাম : মিতা দাস(মাম্মা) স্বামীর নাম: জয়দেব মাম্মা বাড়ির নং : n0013 বয়স : 46 লিঙ্গ : মহিলা	ফটো উপলব্ধ	426	GQG2413474	নাম : বাথিকা মাম্মা স্বামীর নাম: তপন মাম্মা বাড়ির নং : n0013 বয়স : 45 লিঙ্গ : মহিলা	ফটো উপলব্ধ
427	UPM2570935	নাম : শ্রীজিতা মাম্মা পিতার নাম: জয়দেব মাম্মা বাড়ির নং : এন0013 বয়স : 21 লিঙ্গ : মহিলা	ফটো উপলব্ধ	428	UPM2485050	নাম : শুভেন্দু মাম্মা পিতার নাম: রবীন্দ্রনাথ মাম্মা বাড়ির নং : এন0226 বয়স : 22 লিঙ্গ : পুরুষ	ফটো উপলব্ধ	429	UPM2334936	নাম : অভিজিৎ মাম্মা পিতার নাম: সুকুমার মন বাড়ির নং : এন0003 বয়স : 23 লিঙ্গ : পুরুষ	ফটো উপলব্ধ
430	UPM2387280	নাম : সুব্রত মাম্মা পিতার নাম: শ্যামসুন্দর মাম্মা বাড়ির নং : এন00233 বয়স : 26 লিঙ্গ : পুরুষ	ফটো উপলব্ধ	431	UPM2386738	নাম : সুমন মাম্মা পিতার নাম: অলোক মাম্মা বাড়ির নং : এন0230 বয়স : 23 লিঙ্গ : পুরুষ	ফটো উপলব্ধ	432	UPM2256840	নাম : সুমিত মাম্মা পিতার নাম: প্রশান্ত মাম্মা বাড়ির নং : এন0237 বয়স : 24 লিঙ্গ : পুরুষ	ফটো উপলব্ধ
433	UPM2256956	নাম : সুরজিৎ মাম্মা পিতার নাম: শুকদেব মাম্মা বাড়ির নং : এন0020 বয়স : 24 লিঙ্গ : পুরুষ	ফটো উপলব্ধ	434	UPM2256873	নাম : সুপ্রিয়া জানা মাম্মা স্বামীর নাম: প্রসেনজীৎ মাম্মা বাড়ির নং : এন0004 বয়স : 26 লিঙ্গ : মহিলা	ফটো উপলব্ধ	435	UPM2256857	নাম : মৃণ্ময় মাম্মা পিতার নাম: মৃত্যুঞ্জয় মাম্মা বাড়ির নং : এন0096 বয়স : 25 লিঙ্গ : পুরুষ	ফটো উপলব্ধ
436	UPM2032159	নাম : সায়েন মাম্মা পিতার নাম: জয়দেব মাম্মা বাড়ির নং : এন0013 বয়স : 27 লিঙ্গ : পুরুষ	ফটো উপলব্ধ	437	UPM2155497	নাম : শেফালী মাম্মা স্বামীর নাম: নকুল মাম্মা বাড়ির নং : n0017 বয়স : 63 লিঙ্গ : মহিলা	ফটো উপলব্ধ	438	UPM2155489	নাম : নকুল মাম্মা পিতার নাম: অবিনাশ মাম্মা বাড়ির নং : n0017 বয়স : 67 লিঙ্গ : পুরুষ	ফটো উপলব্ধ
439	UPM2032258	নাম : সনাতন মাম্মা পিতার নাম: অশোক মাম্মা বাড়ির নং : এন0009 বয়স : 26 লিঙ্গ : পুরুষ	ফটো উপলব্ধ	440	UPM2031987	নাম : সুদীপ মাম্মা পিতার নাম: বাদল মাম্মা বাড়ির নং : এন0233 বয়স : 27 লিঙ্গ : পুরুষ	ফটো উপলব্ধ	441	WB/30/203/231314	নাম : দীপক কুমার মাম্মা পিতার নাম: শশাংক শেখর মাম্মা বাড়ির নং : N0097 বয়স : 52 লিঙ্গ : পুরুষ	ফটো উপলব্ধ
442	UPM2032795	নাম : গোবিন্দ মাম্মা পিতার নাম: শুকদেব মাম্মা বাড়ির নং : এন0020 বয়স : 26 লিঙ্গ : পুরুষ	ফটো উপলব্ধ	443	UPM2419810	নাম : লালমোহন মাম্মা পিতার নাম: নকুল মাম্মা বাড়ির নং : এন0006 বয়স : 53 লিঙ্গ : পুরুষ	ফটো উপলব্ধ	444	UPM2484988	নাম : শুভঙ্কর মাম্মা পিতার নাম: দীপক মাম্মা বাড়ির নং : এন0225 বয়স : 22 লিঙ্গ : পুরুষ	ফটো উপলব্ধ
445	GQG1552009	নাম : রঞ্জিত মাম্মা পিতার নাম: প্রফুল্ল মাম্মা বাড়ির নং : n0268 বয়স : 47 লিঙ্গ : পুরুষ	ফটো উপলব্ধ	446	UPM1868975	নাম : জয়দেব মাম্মা পিতার নাম: গুরুপদ মাম্মা বাড়ির নং : N0013 বয়স : 54 লিঙ্গ : পুরুষ	ফটো উপলব্ধ	447	UPM2257020	নাম : উষা মাম্মা স্বামীর নাম: বিশ্বজিৎ মাম্মা বাড়ির নং : এন0223 বয়স : 25 লিঙ্গ : মহিলা	ফটো উপলব্ধ
448	GQG2413425	নাম : মধুমিতা মাম্মা স্বামীর নাম: মৃত্যুঞ্জয় মাম্মা বাড়ির নং : n0096 বয়স : 46 লিঙ্গ : মহিলা	ফটো উপলব্ধ	449	UPM2571065	নাম : মুণাল মাম্মা পিতার নাম: মৃত্যুঞ্জয় মাম্মা বাড়ির নং : এন0096 বয়স : 21 লিঙ্গ : পুরুষ	ফটো উপলব্ধ	450	UPM2388171	নাম : নেহা মাম্মা পিতার নাম: দীপক কুমার মাম্মা বাড়ির নং : এন0097 বয়স : 24 লিঙ্গ : মহিলা	ফটো উপলব্ধ

বিধানসভা নির্বাচনক্ষেত্রের নং, নাম : 206-ময়না  
ভাগ নং, নাম : 1-শ্রীকণ্ঠা কালাগণ্ডা উত্তর পাড়া

451 নাম : কোয়েল মাম্বা পিতার নাম: চন্দন মাম্বা বাড়ির নং : নং0097 বয়স : 21 লিঙ্গ : মহিলা	UPM2571271 ফটো উপলব্ধ	452 নাম : রাজু মাম্বা পিতার নাম: অশোক মাম্বা বাড়ির নং : এন0009 বয়স : 28 লিঙ্গ : পুরুষ	UPM2032290 ফটো উপলব্ধ	453 নাম : সঞ্জয় মাম্বা পিতার নাম: গৌরহরি মাম্বা বাড়ির নং : n0014 বয়স : 43 লিঙ্গ : পুরুষ	GQG2295285 ফটো উপলব্ধ
454 নাম : সৌমদীপ মাম্বা পিতার নাম: দুলাল চন্দ্র মাম্বা বাড়ির নং : এন0228 বয়স : 26 লিঙ্গ : পুরুষ	UPM2031912 ফটো উপলব্ধ	455 নাম : সপ্তীম মাম্বা (ঘাঁটা) স্বামীর নাম: রঞ্জিত মাম্বা বাড়ির নং : n0269 বয়স : 38 লিঙ্গ : মহিলা	GQG2665578 ফটো উপলব্ধ	456 নাম : রঞ্জিত মিশ্র পিতার নাম: অনাদি মিশ্র বাড়ির নং : n0042 বয়স : 41 লিঙ্গ : পুরুষ	GQG2665727 ফটো উপলব্ধ
457 নাম : অনাদি মিশ্র পিতার নাম: রত্নেশ্বর মিশ্র বাড়ির নং : n0042 বয়স : 72 লিঙ্গ : পুরুষ	UPM2155554 ফটো উপলব্ধ	458 নাম : সৌমিকা মিশ্র পিতার নাম: বিশ্বজিৎ মিশ্র বাড়ির নং : এন0039 বয়স : 22 লিঙ্গ : মহিলা	UPM2510816 ফটো উপলব্ধ	459 নাম : রেখা মিশ্র স্বামীর নাম: অনাদি মিশ্র বাড়ির নং : n0042 বয়স : 49 লিঙ্গ : মহিলা	UPM2155562 ফটো উপলব্ধ
460 নাম : বসন্ত কুমার মিশ্র পিতার নাম: রতন চন্দ্র মিশ্র বাড়ির নং : n0040 বয়স : 86 লিঙ্গ : পুরুষ	UPM2155547 ফটো উপলব্ধ	461 নাম : জাহ্নবী মিশ্র স্বামীর নাম: বসন্ত কুমার মিশ্র বাড়ির নং : n0040 বয়স : 63 লিঙ্গ : মহিলা	UPM2155539 ফটো উপলব্ধ	462 নাম : আশিষ কুমার মিশ্র পিতার নাম: সন্তোষ মিশ্র বাড়ির নং : n0041 বয়স : 38 লিঙ্গ : পুরুষ	UPM1354232 ফটো উপলব্ধ
463 নাম : নমিতা মিশ্র স্বামীর নাম: আশীষ কুমার মিশ্র বাড়ির নং : এন0041 বয়স : 29 লিঙ্গ : মহিলা	AKQ1766971 ফটো উপলব্ধ	464 নাম : প্রতিমা চক্রবর্তী মিশ্র স্বামীর নাম: বিভাস মিশ্র বাড়ির নং : n0039 বয়স : 38 লিঙ্গ : মহিলা	UPM1257567 ফটো উপলব্ধ	465 নাম : বিভাস মিশ্র পিতার নাম: বিজয় কৃষ্ণ মিশ্র বাড়ির নং : n0039 বয়স : 49 লিঙ্গ : পুরুষ	GQG1621101 ফটো উপলব্ধ
466 নাম : বর্নারানী মিশ্র স্বামীর নাম: বিশ্বজিত মিশ্র বাড়ির নং : n0039 বয়স : 45 লিঙ্গ : মহিলা	GQG1638576 ফটো উপলব্ধ	467 নাম : বিশ্বজিত মিশ্র পিতার নাম: বিজয় মিশ্র বাড়ির নং : n0039 বয়স : 56 লিঙ্গ : পুরুষ	WB/30/203/231397 ফটো উপলব্ধ	468 নাম : বিমানকুমার মিশ্র পিতার নাম: বিজয়কৃষ্ণ মিশ্র বাড়ির নং : n0039 বয়স : 51 লিঙ্গ : পুরুষ	GQG1622216 ফটো উপলব্ধ
469 নাম : মল্লিকা উখাসিনী (মিশ্র) স্বামীর নাম: রঞ্জিত মিশ্র বাড়ির নং : n0042 বয়স : 30 লিঙ্গ : মহিলা	UPM1711266 ফটো উপলব্ধ	470 নাম : বেলারানী মিশ্র স্বামীর নাম: অনাদি মিশ্র বাড়ির নং : n0042 বয়স : 68 লিঙ্গ : মহিলা	WB/30/203/231301 ফটো উপলব্ধ	471 নাম : রেবতী মিশ্র স্বামীর নাম: স্নেহাশিষ মিশ্র বাড়ির নং : n0041 বয়স : 40 লিঙ্গ : মহিলা	UPM1257419 ফটো উপলব্ধ
472 নাম : স্নেহাশিষ মিশ্র পিতার নাম: সন্তোষ মিশ্র বাড়ির নং : n0041 বয়স : 48 লিঙ্গ : পুরুষ	UPM1257468 ফটো উপলব্ধ	473 নাম : সন্তোষ কুমার মিশ্র পিতার নাম: রতন মিশ্র বাড়ির নং : n0041 বয়স : 84 লিঙ্গ : পুরুষ	WB/30/203/231247 ফটো উপলব্ধ	474 নাম : সুমনা পন্ডা(মিশ্র) স্বামীর নাম: বিমান মিশ্র বাড়ির নং : n0039 বয়স : 41 লিঙ্গ : মহিলা	UPM1170950 ফটো উপলব্ধ
475 নাম : সোনালী মাইতি মাম্বা স্বামীর নাম: সৌমেন মাম্বা বাড়ির নং : এন0020 বয়স : 25 লিঙ্গ : মহিলা	UPM2225969 ফটো উপলব্ধ	476 নাম : সোমা রাউল সামন্ত স্বামীর নাম: অশোক সামন্ত বাড়ির নং : এন0172 বয়স : 26 লিঙ্গ : মহিলা	UPM2032944 ফটো উপলব্ধ	477 নাম : পাপিয়া রাণা স্বামীর নাম: উৎপল রাণা বাড়ির নং : এন0197 বয়স : 27 লিঙ্গ : মহিলা	UPM2033132 ফটো উপলব্ধ
478 নাম : মৌমিতা রায় জানা স্বামীর নাম: সুকান্ত জানা বাড়ির নং : n0250 বয়স : 26 লিঙ্গ : মহিলা	UPM2203297 ফটো উপলব্ধ	479 নাম : শান্তনু শাসমল পিতার নাম: উত্তম শাসমল বাড়ির নং : N0057 বয়স : 27 লিঙ্গ : পুরুষ	UPM1971837 ফটো উপলব্ধ	480 নাম : সৌমেন শাসমল পিতার নাম: নিখিল শাসমল বাড়ির নং : N0061 বয়স : 30 লিঙ্গ : পুরুষ	UPM1968478 ফটো উপলব্ধ

বিধানসভা নির্বাচনক্ষেত্রের নং, নাম : 206-ময়না  
ভাগ নং, নাম : 1-শ্রীকণ্ঠা কালাগঞ্জা উত্তর পাড়া

481	UPM2485100	ফটো উপলব্ধ	482	UPM2485118	ফটো উপলব্ধ	483	UPM2257723	ফটো উপলব্ধ
নাম : শুভঙ্কর শাসমল পিতার নাম: প্রনবেশ শাসমল বাড়ির নং : এন0066 বয়স : 22 লিঙ্গ : পুরুষ			নাম : শুভ শাসমল পিতার নাম: নারায়ণ শাসমল বাড়ির নং : এন0050 বয়স : 22 লিঙ্গ : পুরুষ			নাম : বার্না শাসমল স্বামীর নাম: সন্তোষ শাসমল বাড়ির নং : n0064 বয়স : 58 লিঙ্গ : মহিলা		
484	UPM2387199	ফটো উপলব্ধ	485	UPM2408383	ফটো উপলব্ধ	486	UPM2256782	ফটো উপলব্ধ
নাম : অমিতা খাঁড়া শাসমল স্বামীর নাম: সঞ্জয় শাসমল বাড়ির নং : এন0061 বয়স : 24 লিঙ্গ : মহিলা			নাম : মমতা প্রধান শাসমল স্বামীর নাম: কাঞ্চন কুমার শাসমল বাড়ির নং : এন0078 বয়স : 24 লিঙ্গ : মহিলা			নাম : কৌশিক শাসমল পিতার নাম: জগদীশ সাসমল বাড়ির নং : এন0057 বয়স : 24 লিঙ্গ : পুরুষ		
487	UPM2256774	ফটো উপলব্ধ	488	UPM2203131	ফটো উপলব্ধ	489	GQG2733228	ফটো উপলব্ধ
নাম : সৌরভ শাসমল পিতার নাম: অখিল শাসমল বাড়ির নং : এন0063 বয়স : 24 লিঙ্গ : পুরুষ			নাম : অশ্বেষা শাসমল পিতার নাম: অরুণ শাসমল বাড়ির নং : n0256 বয়স : 25 লিঙ্গ : মহিলা			নাম : জগদীশ শাসমল পিতার নাম: বাসুদেব শাসমল বাড়ির নং : n0057 বয়স : 42 লিঙ্গ : পুরুষ		
490	GQG2413623	ফটো উপলব্ধ	491	UPM2032845	ফটো উপলব্ধ	492	UPM1970862	ফটো উপলব্ধ
নাম : টুঙ্গা শাসমল স্বামীর নাম: জগদীশ শাসমল বাড়ির নং : n0057 বয়স : 44 লিঙ্গ : মহিলা			নাম : আশীষ শাসমল পিতার নাম: অশোক শাসমল বাড়ির নং : এন0059 বয়স : 26 লিঙ্গ : পুরুষ			নাম : বিকাশ শাসমল পিতার নাম: কালীপদ শাসমল বাড়ির নং : n0077 বয়স : 30 লিঙ্গ : পুরুষ		
493	XTV1730605	ফটো উপলব্ধ	494	UPM2484954	ফটো উপলব্ধ	495	UPM1868892	ফটো উপলব্ধ
নাম : সুপ্রীতি ঘরা সাসমল স্বামীর নাম: স্বপন সাসমল বাড়ির নং : এন0078 বয়স : 39 লিঙ্গ : মহিলা			নাম : শ্যামল শাসমল পিতার নাম: পরেশ শাসমল বাড়ির নং : এন0051 বয়স : 22 লিঙ্গ : পুরুষ			নাম : মনোরঞ্জন শাসমল পিতার নাম: শচীন্দ্রনাথ শাসমল বাড়ির নং : N0066 বয়স : 28 লিঙ্গ : পুরুষ		
496	UPM1868900	ফটো উপলব্ধ	497	UPM1785997	ফটো উপলব্ধ	498	UPM1786003	ফটো উপলব্ধ
নাম : সমীরণ শাসমল পিতার নাম: গোবিন্দ শাসমল বাড়ির নং : N0098 বয়স : 29 লিঙ্গ : পুরুষ			নাম : মমতা মাইতি (শাসমল) স্বামীর নাম: গৌতম শাসমল বাড়ির নং : n0057 বয়স : 30 লিঙ্গ : মহিলা			নাম : বুমা শাসমল স্বামীর নাম: মিলন শাসমল বাড়ির নং : n0062 বয়স : 29 লিঙ্গ : মহিলা		
499	UPM1869015	ফটো উপলব্ধ	500	UPM2485167	ফটো উপলব্ধ	501	UPM2485225	ফটো উপলব্ধ
নাম : শুভঙ্কর শাসমল পিতার নাম: ভোলানাথ শাসমল বাড়ির নং : N0060 বয়স : 28 লিঙ্গ : পুরুষ			নাম : সোনালী মহাপাত্র শাসমল স্বামীর নাম: সৌরভ শাসমল বাড়ির নং : এন0063 বয়স : 22 লিঙ্গ : মহিলা			নাম : নমিতা রানী মান্না শাসমল স্বামীর নাম: তাপস শাসমল বাড়ির নং : এন0064 বয়স : 23 লিঙ্গ : মহিলা		
502	UPM2386480	ফটো উপলব্ধ	503	UPM2257707	ফটো উপলব্ধ	504	UPM2032456	ফটো উপলব্ধ
নাম : সুরজিৎ শাসমল পিতার নাম: গোবিন্দ শাসমল বাড়ির নং : এন0066 বয়স : 23 লিঙ্গ : পুরুষ			নাম : সন্তোষ শাসমল পিতার নাম: চৈতন্য শাসমল বাড়ির নং : n0064 বয়স : 65 লিঙ্গ : পুরুষ			নাম : নির্মল শাসমল পিতার নাম: সন্তোষ শাসমল বাড়ির নং : এন0064 বয়স : 26 লিঙ্গ : পুরুষ		
505	UPM1786060	ফটো উপলব্ধ	506	WB/30/203/231633	ফটো উপলব্ধ	507	WB/30/203/231189	ফটো উপলব্ধ
নাম : চন্দনা মান্না (শাসমল) স্বামীর নাম: একাদশ শাসমল বাড়ির নং : n0048 বয়স : 30 লিঙ্গ : মহিলা			নাম : জয়দেব শাসমল পিতার নাম: কোকিল শাসমল বাড়ির নং : n0057 বয়স : 65 লিঙ্গ : পুরুষ			নাম : মনীন্দ্র শাসমল পিতার নাম: সাগর শাসমল বাড়ির নং : n0062 বয়স : 76 লিঙ্গ : পুরুষ		
508	WB/30/203/231667	ফটো উপলব্ধ	509	UPM0454876	ফটো উপলব্ধ	510	WB/30/203/231664	ফটো উপলব্ধ
নাম : জ্যোত্স্না শাসমল স্বামীর নাম: মনীন্দ্র শাসমল বাড়ির নং : n0062 বয়স : 71 লিঙ্গ : মহিলা			নাম : মিলন শাসমল পিতার নাম: মনীন্দ্রনাথ শাসমল বাড়ির নং : n0062 বয়স : 39 লিঙ্গ : পুরুষ			নাম : অমলা শাসমল স্বামীর নাম: ফনীন্দ্র শাসমল বাড়ির নং : n0063 বয়স : 74 লিঙ্গ : মহিলা		

বিধানসভা নির্বাচনক্ষেত্রের নং, নাম : 206-ময়না  
ভাগ নং, নাম : 1-শ্রীকণ্ঠা কালাগঞ্জা উত্তর পাড়া

511 নাম : অখিল শাসমল পিতার নাম: ফণীন্দ্র শাসমল বাড়ির নং : n0063 বয়স : 49 লিঙ্গ : পুরুষ	GQG1621317 ফটো উপলব্ধ	512 নাম : কৃষ্ণা শাসমল স্বামীর নাম: অখিল শাসমল বাড়ির নং : n0063 বয়স : 44 লিঙ্গ : মহিলা	GQG2413565 ফটো উপলব্ধ	513 নাম : তাপস শাসমল পিতার নাম: সন্তোষ শাসমল বাড়ির নং : n0064 বয়স : 30 লিঙ্গ : পুরুষ	UPM1711233 ফটো উপলব্ধ
514 নাম : স্বদেশ শাসমল পিতার নাম: চৈতন্য শাসমল বাড়ির নং : n0065 বয়স : 57 লিঙ্গ : পুরুষ	WB/30/203/231161 ফটো উপলব্ধ	515 নাম : প্রতিমা শাসমল স্বামীর নাম: স্বদেশ শাসমল বাড়ির নং : n0065 বয়স : 54 লিঙ্গ : মহিলা	WB/30/203/231271 ফটো উপলব্ধ	516 নাম : শ্রীমন্ত শাসমল পিতার নাম: স্বদেশ শাসমল বাড়ির নং : n0065 বয়স : 32 লিঙ্গ : পুরুষ	UPM1518620 ফটো উপলব্ধ
517 নাম : কৃষ্ণ রানি সাসমল স্বামীর নাম: শ্রীমন্ত সাসমল বাড়ির নং : n0065 বয়স : 24 লিঙ্গ : মহিলা	UPM2571677 ফটো উপলব্ধ	518 নাম : গোবিন্দ শাসমল পিতার নাম: নিরঞ্জন শাসমল বাড়ির নং : n0066 বয়স : 62 লিঙ্গ : পুরুষ	WB/30/203/231320 ফটো উপলব্ধ	519 নাম : অর্চনা শাসমল স্বামীর নাম: গোবিন্দ শাসমল বাড়ির নং : n0066 বয়স : 47 লিঙ্গ : মহিলা	GQG1621903 ফটো উপলব্ধ
520 নাম : অরবিন্দ শাসমল পিতার নাম: নিরঞ্জন শাসমল বাড়ির নং : n0066 বয়স : 59 লিঙ্গ : পুরুষ	WB/30/203/231422 ফটো উপলব্ধ	521 নাম : তুলসী শাসমল স্বামীর নাম: অরবিন্দ শাসমল বাড়ির নং : n0066 বয়স : 56 লিঙ্গ : মহিলা	WB/30/203/231638 ফটো উপলব্ধ	522 নাম : প্রনবেশ শাসমল পিতার নাম: নিরঞ্জন শাসমল বাড়ির নং : n0066 বয়স : 49 লিঙ্গ : পুরুষ	GQG1621507 ফটো উপলব্ধ
523 নাম : বিবেকানন্দ শাসমল পিতার নাম: নিরঞ্জন শাসমল বাড়ির নং : n0066 বয়স : 43 লিঙ্গ : পুরুষ	UPM1257492 ফটো উপলব্ধ	524 নাম : প্রতিমা শাসমল স্বামীর নাম: বিবেকানন্দ শাসমল বাড়ির নং : n0066 বয়স : 41 লিঙ্গ : মহিলা	GQG2665735 ফটো উপলব্ধ	525 নাম : অলকা শাসমল স্বামীর নাম: জয়দেব শাসমল বাড়ির নং : n0057 বয়স : 60 লিঙ্গ : মহিলা	WB/30/203/231665 ফটো উপলব্ধ
526 নাম : পৌতম শাসমল পিতার নাম: জয়দেব শাসমল বাড়ির নং : n0057 বয়স : 40 লিঙ্গ : পুরুষ	GQG2414712 ফটো উপলব্ধ	527 নাম : গোপাল শাসমল পিতার নাম: জয়দেব শাসমল বাড়ির নং : n0057 বয়স : 34 লিঙ্গ : পুরুষ	UPM1518604 ফটো উপলব্ধ	528 নাম : রাধারানী শাসমল স্বামীর নাম: বাসুদেব শাসমল বাড়ির নং : n0058 বয়স : 79 লিঙ্গ : মহিলা	WB/30/203/231714 ফটো উপলব্ধ
529 নাম : বিশজিত শাসমল পিতার নাম: বাসুদেব শাসমল বাড়ির নং : n0058 বয়স : 54 লিঙ্গ : পুরুষ	UPM1170992 ফটো উপলব্ধ	530 নাম : দুর্গা শাসমল স্বামীর নাম: বিশজিত শাসমল বাড়ির নং : n0058 বয়স : 49 লিঙ্গ : মহিলা	UPM1170984 ফটো উপলব্ধ	531 নাম : রতন শাসমল পিতার নাম: বাসুদেব শাসমল বাড়ির নং : n0058 বয়স : 40 লিঙ্গ : পুরুষ	UPM1257427 ফটো উপলব্ধ
532 নাম : নিলীমা কায়েত(শাসমল) স্বামীর নাম: রতন শাসমল বাড়ির নং : n0058 বয়স : 32 লিঙ্গ : মহিলা	UPM1518554 ফটো উপলব্ধ	533 নাম : দীপক কুমার শাসমল পিতার নাম: যতীন্দ্রনাথ শাসমল বাড়ির নং : n0059 বয়স : 55 লিঙ্গ : পুরুষ	UPM1170968 ফটো উপলব্ধ	534 নাম : অশোক শাসমল পিতার নাম: বাসুদেব শাসমল বাড়ির নং : n0059 বয়স : 57 লিঙ্গ : পুরুষ	WB/30/203/231319 ফটো উপলব্ধ
535 নাম : রীনা শাসমল স্বামীর নাম: অশোক শাসমল বাড়ির নং : n0059 বয়স : 46 লিঙ্গ : মহিলা	GQG2413599 ফটো উপলব্ধ	536 নাম : অনুপ কুমার শাসমল পিতার নাম: জ্যোতিন্দ্র নাথ শাসমল বাড়ির নং : n0059 বয়স : 44 লিঙ্গ : পুরুষ	GQG2733210 ফটো উপলব্ধ	537 নাম : কৃষ্ণা শাসমল স্বামীর নাম: অনুপ কুমার শাসমল বাড়ির নং : n0059 বয়স : 33 লিঙ্গ : মহিলা	UPM1427301 ফটো উপলব্ধ
538 নাম : জয়েশ্রী ভৌমিক(শাসমল) স্বামীর নাম: দীপক শাসমল বাড়ির নং : n0059 বয়স : 42 লিঙ্গ : মহিলা	UPM1518612 ফটো উপলব্ধ	539 নাম : পূর্ণিমা সাসমল পিতার নাম: অশোক শাসমল বাড়ির নং : n0059 বয়স : 22 লিঙ্গ : মহিলা	UPM2571503 ফটো উপলব্ধ	540 নাম : লালমোহন শাসমল পিতার নাম: মনীন্দ্র শাসমল বাড়ির নং : n0060 বয়স : 61 লিঙ্গ : পুরুষ	WB/30/203/231420 ফটো উপলব্ধ

বিধানসভা নির্বাচনক্ষেত্রের নং, নাম : 206-ময়না  
ভাগ নং, নাম : 1-শ্রীকণ্ঠা কালাগণ্ডা উত্তর পাড়া

541	WB/30/203/231716	ফটো উপলব্ধ	542	GQG1622372	ফটো উপলব্ধ	543	GQG1622026	ফটো উপলব্ধ
নাম : দোলন শাসমল পিতার নাম: লালমোহন শাসমল বাড়ির নং : n0060 বয়স : 56 লিঙ্গ : পুরুষ			নাম : ভোলানাথ শাসমল পিতার নাম: মনীন্দ্রনাথ শাসমল বাড়ির নং : n0060 বয়স : 52 লিঙ্গ : পুরুষ			নাম : সুলেখা শাসমল স্বামীর নাম: ভোলানাথ শাসমল বাড়ির নং : n0060 বয়স : 48 লিঙ্গ : মহিলা		
544	WB/30/203/231639	ফটো উপলব্ধ	545	WB/30/203/231717	ফটো উপলব্ধ	546	UPM1625573	ফটো উপলব্ধ
নাম : নিখিল শাসমল পিতার নাম: ফনীন্দ্র শাসমল বাড়ির নং : n0061 বয়স : 55 লিঙ্গ : পুরুষ			নাম : লক্ষী শাসমল স্বামীর নাম: নিখিল শাসমল বাড়ির নং : n0061 বয়স : 53 লিঙ্গ : মহিলা			নাম : সঞ্জয় শাসমল পিতার নাম: নিখিল শাসমল বাড়ির নং : n0061 বয়স : 31 লিঙ্গ : পুরুষ		
547	GQG1638881	ফটো উপলব্ধ	548	GQG1621408	ফটো উপলব্ধ	549	WB/30/203/231362	ফটো উপলব্ধ
নাম : সুমিতা শাসমল স্বামীর নাম: উত্তম শাসমল বাড়ির নং : n0057 বয়স : 44 লিঙ্গ : মহিলা			নাম : উত্তম শাসমল পিতার নাম: মহাদেব শাসমল বাড়ির নং : n0057 বয়স : 50 লিঙ্গ : পুরুষ			নাম : ভগবতী শাসমল স্বামীর নাম: মহাদেব শাসমল বাড়ির নং : n0057 বয়স : 71 লিঙ্গ : মহিলা		
550	UPM1170976	ফটো উপলব্ধ	551	UPM0454728	ফটো উপলব্ধ	552	WB/30/203/231147	ফটো উপলব্ধ
নাম : অর্চনা শাসমল স্বামীর নাম: দীপঙ্কর শাসমল বাড়ির নং : n0056 বয়স : 44 লিঙ্গ : মহিলা			নাম : দীপঙ্কর শাসমল মায়ের নাম: তুলসী শাসমল বাড়ির নং : n0056 বয়স : 38 লিঙ্গ : পুরুষ			নাম : মতিলাল শাসমল পিতার নাম: শশীভূষণ শাসমল বাড়ির নং : n0048 বয়স : 89 লিঙ্গ : পুরুষ		
553	WB/30/203/231507	ফটো উপলব্ধ	554	UPM1354331	ফটো উপলব্ধ	555	UPM1518596	ফটো উপলব্ধ
নাম : তুলসী শাসমল স্বামীর নাম: রবীন্দ্র শাসমল বাড়ির নং : n0056 বয়স : 67 লিঙ্গ : মহিলা			নাম : সহেলী শাসমল স্বামীর নাম: চন্দন শাসমল বাড়ির নং : n0053 বয়স : 37 লিঙ্গ : মহিলা			নাম : চন্দন শাসমল পিতার নাম: শম্ভু শাসমল বাড়ির নং : n0053 বয়স : 42 লিঙ্গ : পুরুষ		
556	GQG2295293	ফটো উপলব্ধ	557	UPM1354349	ফটো উপলব্ধ	558	GQG1621598	ফটো উপলব্ধ
নাম : সুরমা জানা স্বামীর নাম: বিজয় জানা বাড়ির নং : n0053 বয়স : 46 লিঙ্গ : মহিলা			নাম : বীনা মাইতি(শাসমল) স্বামীর নাম: গনেশ শাসমল বাড়ির নং : n0053 বয়স : 35 লিঙ্গ : মহিলা			নাম : গনেশ শাসমল পিতার নাম: শম্ভু শাসমল বাড়ির নং : n0053 বয়স : 47 লিঙ্গ : পুরুষ		
559	WB/30/203/231504	ফটো উপলব্ধ	560	WB/30/203/231354	ফটো উপলব্ধ	561	GQG2577518	ফটো উপলব্ধ
নাম : নমিতা শাসমল স্বামীর নাম: শম্ভুনাথ শাসমল বাড়ির নং : n0053 বয়স : 64 লিঙ্গ : মহিলা			নাম : শম্ভুনাথ শাসমল পিতার নাম: জীবন শাসমল বাড়ির নং : n0053 বয়স : 74 লিঙ্গ : পুরুষ			নাম : সুদর্শন শাসমল পিতার নাম: শচীন্দ্র শাসমল বাড়ির নং : n0052 বয়স : 39 লিঙ্গ : পুরুষ		
562	GQG2577492	ফটো উপলব্ধ	563	GQG2413573	ফটো উপলব্ধ	564	AKQ2068419	ফটো উপলব্ধ
নাম : সুপ্রিয়া শাসমল স্বামীর নাম: শচীন্দ্র শাসমল বাড়ির নং : n0052 বয়স : 41 লিঙ্গ : মহিলা			নাম : বাবলু শাসমল পিতার নাম: শচীন্দ্র শাসমল বাড়ির নং : n0052 বয়স : 43 লিঙ্গ : পুরুষ			নাম : বৈশাখী লাগর ঘোষ স্বামীর নাম: নন্দন ঘোষ বাড়ির নং : শ্রীকান্ত কলাগোন্ডা উত্তর পারা তমলুক বয়স : 26 লিঙ্গ : মহিলা		
565	WB/30/203/231715	ফটো উপলব্ধ	566	WB/30/203/231687	ফটো উপলব্ধ	567	GQG2413672	ফটো উপলব্ধ
নাম : পঞ্চমী শাসমল স্বামীর নাম: পরেশ শাসমল বাড়ির নং : n0051 বয়স : 59 লিঙ্গ : মহিলা			নাম : পরেশ শাসমল পিতার নাম: অধর শাসমল বাড়ির নং : n0051 বয়স : 63 লিঙ্গ : পুরুষ			নাম : উষা শাসমল স্বামীর নাম: নারায়ণ শাসমল বাড়ির নং : n0050 বয়স : 44 লিঙ্গ : মহিলা		
568	UPM1711308	ফটো উপলব্ধ	569	GQG2414720	ফটো উপলব্ধ	570	GQG2413664	ফটো উপলব্ধ
নাম : প্রতিমা দিগু (শাসমল) স্বামীর নাম: মধুসূদন শাসমল বাড়ির নং : n0050 বয়স : 31 লিঙ্গ : মহিলা			নাম : মধুসূদন শাসমল পিতার নাম: হরিপদ শাসমল বাড়ির নং : n0050 বয়স : 41 লিঙ্গ : পুরুষ			নাম : নারায়ণ শাসমল পিতার নাম: হরিপদ শাসমল বাড়ির নং : n0050 বয়স : 47 লিঙ্গ : পুরুষ		

বিধানসভা নির্বাচনক্ষেত্রের নং, নাম : 206-ময়না  
ভাগ নং, নাম : 1-শ্রীকণ্ঠা কালাগঞ্জা উত্তর পাড়া

571	WB/30/203/231546	নাম : রুপনা শাসমল স্বামীর নাম: হরিপদ শাসমল বাড়ির নং : n0050 বয়স : 77 লিঙ্গ : মহিলা	ফটো উপলব্ধ	572	UPM1518588	নাম : দেবশ্রী জানা(শাসমাল) স্বামীর নাম: নিমাই শাসমাল বাড়ির নং : n0049 বয়স : 35 লিঙ্গ : মহিলা	ফটো উপলব্ধ	573	WB/30/203/231713	নাম : সরস্বতী শাসমল স্বামীর নাম: ধীরেন্দ্র শাসমল বাড়ির নং : n0049 বয়স : 66 লিঙ্গ : মহিলা	ফটো উপলব্ধ
574	UPM1625706	নাম : হিমাত্রী শাসমল পিতার নাম: লালমোহন শাসমল বাড়ির নং : n0048 বয়স : 33 লিঙ্গ : পুরুষ	ফটো উপলব্ধ	575	GQG2413706	নাম : বাসন্তী শাসমল স্বামীর নাম: রণজিত শাসমল বাড়ির নং : n0048 বয়স : 41 লিঙ্গ : মহিলা	ফটো উপলব্ধ	Q 576	UPM1171016	নাম : একাদশি শাসমল পিতার নাম: মতিলাল শাসমল বাড়ির নং : বয়স : 42 লিঙ্গ : পুরুষ	ফটো উপলব্ধ
577	WB/30/203/231424	নাম : রনজিৎ শাসমল পিতার নাম: মতিলাল শাসমল বাড়ির নং : n0048 বয়স : 56 লিঙ্গ : পুরুষ	ফটো উপলব্ধ	578	GQG2413698	নাম : স্বপন শাসমল পিতার নাম: সুধীর চন্দ্র শাসমল বাড়ির নং : n0078 বয়স : 49 লিঙ্গ : পুরুষ	ফটো উপলব্ধ	579	UPM1257641	নাম : কাজল শাসমল পিতার নাম: সুধীর শাসমল বাড়ির নং : n0078 বয়স : 37 লিঙ্গ : পুরুষ	ফটো উপলব্ধ
580	UPM1625656	নাম : কাঞ্চন কুমার শাসমল পিতার নাম: লক্ষন শাসমল বাড়ির নং : n0078 বয়স : 31 লিঙ্গ : পুরুষ	ফটো উপলব্ধ	581	WB/30/203/231172	নাম : অনিতা শাসমল স্বামীর নাম: লক্ষন শাসমল বাড়ির নং : n0078 বয়স : 57 লিঙ্গ : মহিলা	ফটো উপলব্ধ	582	WB/30/203/231568	নাম : লক্ষন শাসমল পিতার নাম: সুধীর শাসমল বাড়ির নং : n0078 বয়স : 60 লিঙ্গ : পুরুষ	ফটো উপলব্ধ
583	WB/30/203/231174	নাম : কমলা শাসমল স্বামীর নাম: সুধীর শাসমল বাড়ির নং : n0078 বয়স : 90 লিঙ্গ : মহিলা	ফটো উপলব্ধ	584	UPM1518638	নাম : মানস শাসমল পিতার নাম: কালীপদ শাসমল বাড়ির নং : n0077 বয়স : 32 লিঙ্গ : পুরুষ	ফটো উপলব্ধ	585	GQG1621689	নাম : কৃষ্ণা শাসমল স্বামীর নাম: খোকন শাসমল বাড়ির নং : n0077 বয়স : 48 লিঙ্গ : মহিলা	ফটো উপলব্ধ
586	GQG2413631	নাম : খোকন শাসমল পিতার নাম: সুধীর শাসমল বাড়ির নং : n0077 বয়স : 52 লিঙ্গ : পুরুষ	ফটো উপলব্ধ	587	UPM1257484	নাম : রাজু শাসমল পিতার নাম: কালীপদ শাসমল বাড়ির নং : n0077 বয়স : 38 লিঙ্গ : পুরুষ	ফটো উপলব্ধ	588	WB/30/203/231469	নাম : নমিতা শাসমল স্বামীর নাম: কালীপদ শাসমল বাড়ির নং : n0077 বয়স : 62 লিঙ্গ : মহিলা	ফটো উপলব্ধ
589	GQG2779726	নাম : কালীপদ শাসমল পিতার নাম: সুধীর শাসমল বাড়ির নং : n0077 বয়স : 65 লিঙ্গ : পুরুষ	ফটো উপলব্ধ	590	GQG2413581	নাম : প্রতিমা শাসমল স্বামীর নাম: প্রণব শাসমল বাড়ির নং : n0066 বয়স : 44 লিঙ্গ : মহিলা	ফটো উপলব্ধ	591	GQG2413656	নাম : নিমাই শাসমল পিতার নাম: ধীরেন্দ্র শাসমল বাড়ির নং : n0049 বয়স : 42 লিঙ্গ : পুরুষ	ফটো উপলব্ধ
592	UPM1427319	নাম : রমা শাসমল স্বামীর নাম: রাজু শাসমল বাড়ির নং : n0077 বয়স : 36 লিঙ্গ : মহিলা	ফটো উপলব্ধ	593	UPM2485126	নাম : প্রশান্ত শাসমল পিতার নাম: বিক্রমজিৎ শাসমল বাড়ির নং : এন0058 বয়স : 22 লিঙ্গ : পুরুষ	ফটো উপলব্ধ	594	ZRS1868066	নাম : শিখা সরকার পিতার নাম: স্বপন সরকার বাড়ির নং : এন0116 বয়স : 30 লিঙ্গ : মহিলা	ফটো উপলব্ধ
595	RGN2631471	নাম : রুমা ভূইয়া সাঁতরা পিতার নাম: গুনধর ভূঞা বাড়ির নং : এন0199 বয়স : 24 লিঙ্গ : মহিলা	ফটো উপলব্ধ	596	UPM2032118	নাম : সৌভিক সাঁতরা পিতার নাম: অপর্ব সাঁতরা বাড়ির নং : এন0199 বয়স : 26 লিঙ্গ : পুরুষ	ফটো উপলব্ধ	597	UPM2493104	নাম : সীতা সামন্ত স্বামীর নাম: চিত্ত সামন্ত বাড়ির নং : n0010 বয়স : 61 লিঙ্গ : মহিলা	ফটো উপলব্ধ
598	UPM1518646	নাম : মৌমিতা মন্ডল(সামন্ত) স্বামীর নাম: জগন্নাথ সামন্ত বাড়ির নং : n0080 বয়স : 33 লিঙ্গ : মহিলা	ফটো উপলব্ধ	599	UPM0454934	নাম : জগন্নাথ সামন্ত পিতার নাম: দুলাল সামন্ত বাড়ির নং : n0080 বয়স : 37 লিঙ্গ : পুরুষ	ফটো উপলব্ধ	600	UPM1427335	নাম : অনুপমা সামন্ত স্বামীর নাম: বিশ্বনাথ সামন্ত বাড়ির নং : n0080 বয়স : 36 লিঙ্গ : মহিলা	ফটো উপলব্ধ

বিধানসভা নির্বাচনক্ষেত্রের নং, নাম : 206-ময়না  
ভাগ নং, নাম : 1-শ্রীকণ্ঠা কালাগন্ডা উত্তর পাড়া

601 নাম : বিশ্বনাথ সামন্ত পিতার নাম: দুলাল সামন্ত বাড়ির নং : n0080 বয়স : 43 লিঙ্গ : পুরুষ	GQG2413722 ফটো উপলব্ধ	602 নাম : বীনা সামন্ত স্বামীর নাম: দুলাল সামন্ত বাড়ির নং : n0080 বয়স : 55 লিঙ্গ : মহিলা	GQG2179919 ফটো উপলব্ধ	603 নাম : লক্ষী সামন্ত স্বামীর নাম: দুলাল সামন্ত বাড়ির নং : n0080 বয়স : 71 লিঙ্গ : মহিলা	WB/30/203/231204 ফটো উপলব্ধ
604 নাম : রেনুকা সামন্ত স্বামীর নাম: কান্তিক সামন্ত বাড়ির নং : n0079 বয়স : 73 লিঙ্গ : মহিলা	WB/30/203/231412 ফটো উপলব্ধ	605 নাম : মধুমিতা সামন্ত স্বামীর নাম: দীপক সামন্ত বাড়ির নং : n0018 বয়স : 46 লিঙ্গ : মহিলা	GQG2179901 ফটো উপলব্ধ	606 নাম : দীপক সামন্ত পিতার নাম: বাদল সামন্ত বাড়ির নং : n0018 বয়স : 49 লিঙ্গ : পুরুষ	GQG1620772 ফটো উপলব্ধ
607 নাম : অপূর্ব সামন্ত পিতার নাম: কালীপদ সামন্ত বাড়ির নং : N0173 বয়স : 25 লিঙ্গ : পুরুষ	UPM2203602 ফটো উপলব্ধ	608 নাম : শিউলি সামন্ত স্বামীর নাম: যুগল সামন্ত বাড়ির নং : এন0170 বয়স : 23 লিঙ্গ : মহিলা	UPM2485183 ফটো উপলব্ধ	609 নাম : গোবিন্দ সামন্ত পিতার নাম: পরিতোষ সামন্ত বাড়ির নং : এন0176 বয়স : 22 লিঙ্গ : পুরুষ	UPM2484921 ফটো উপলব্ধ
610 নাম : সন্ধ্যা সামন্ত স্বামীর নাম: বাদল সামন্ত বাড়ির নং : এন0018 বয়স : 69 লিঙ্গ : মহিলা	UPM2419968 ফটো উপলব্ধ	611 নাম : অরুণ সামন্ত পিতার নাম: কালীপদ সামন্ত বাড়ির নং : এন0173 বয়স : 22 লিঙ্গ : পুরুষ	UPM2484897 ফটো উপলব্ধ	612 নাম : অমল সামন্ত পিতার নাম: সন্তোষ সামন্ত বাড়ির নং : এন0176 বয়স : 27 লিঙ্গ : পুরুষ	UPM2032712 ফটো উপলব্ধ
613 নাম : গোপাল সামন্ত পিতার নাম: জগন্নাথ সামন্ত বাড়ির নং : শ্রীকণ্ঠা কালাগন্ডা বয়স : 23 লিঙ্গ : পুরুষ	UPM2414621 ফটো উপলব্ধ	614 নাম : তনুশ্রী মন্ডল সাহু স্বামীর নাম: দেবপ্রসাদ সাহু বাড়ির নং : এন0105 বয়স : 26 লিঙ্গ : মহিলা	UPM2362614 ফটো উপলব্ধ	615 নাম : শশাঙ্ক সাহু পিতার নাম: তপন কুমার সাহু বাড়ির নং : এন0001 বয়স : 35 লিঙ্গ : পুরুষ	UPM1517994 ফটো উপলব্ধ
616 নাম : সন্তোষ সাহু পিতার নাম: তপন কুমার সাহু বাড়ির নং : এন0001 বয়স : 40 লিঙ্গ : পুরুষ	UPM0449181 ফটো উপলব্ধ	617 নাম : তপন সাহু পিতার নাম: ঈশ্বর সাহু বাড়ির নং : এন0001 বয়স : 65 লিঙ্গ : পুরুষ	WB/30/203/228644 ফটো উপলব্ধ	618 নাম : রমেশ সাহু পিতার নাম: শুকদেব সাহু বাড়ির নং : এন0054 বয়স : 32 লিঙ্গ : পুরুষ	UPM1518653 ফটো উপলব্ধ
619 নাম : মানসী মাম্বা স্বামীর নাম: ভোলানাথ মাম্বা বাড়ির নং : এন0001 বয়স : 40 লিঙ্গ : মহিলা	GQG2414670 ফটো উপলব্ধ	620 নাম : শুকদেব সাহু পিতার নাম: শম্ভুনাথ সাহু বাড়ির নং : n0054 বয়স : 61 লিঙ্গ : পুরুষ	UPM2419778 ফটো উপলব্ধ	621 নাম : গোপা রানি সামন্ত সাহু স্বামীর নাম: জগন্নাথ সাহু বাড়ির নং : এন0102 বয়স : 32 লিঙ্গ : মহিলা	XTV1484435 ফটো উপলব্ধ
622 নাম : শ্যামলী সাহু স্বামীর নাম: তপন সাহু বাড়ির নং : n0102 বয়স : 54 লিঙ্গ : মহিলা	UPM2508463 ফটো উপলব্ধ	623 নাম : দেবপ্রসাদ সাহু স্বামীর নাম: শম্ভুনাথ সাহু বাড়ির নং : n0105 বয়স : 33 লিঙ্গ : পুরুষ	UPM1518679 ফটো উপলব্ধ	624 নাম : সুরজিৎ মাম্বা পিতার নাম: ভোলানাথ মাম্বা বাড়ির নং : এন0001 বয়স : 22 লিঙ্গ : পুরুষ	UPM2509933 ফটো উপলব্ধ
625 নাম : খোকন সাহু পিতার নাম: শঙ্কর সাহু বাড়ির নং : n0105 বয়স : 37 লিঙ্গ : পুরুষ	UPM1257401 ফটো উপলব্ধ	626 নাম : বিষ্ণুপদ সাহু পিতার নাম: শশাঙ্ক সাহু বাড়ির নং : এন0105 বয়স : 23 লিঙ্গ : পুরুষ	UPM2485027 ফটো উপলব্ধ	627 নাম : পার্বতী মুড়া সাহু স্বামীর নাম: শশাঙ্ক সাহু বাড়ির নং : এন0001 বয়স : 26 লিঙ্গ : মহিলা	UPM2485217 ফটো উপলব্ধ
628 নাম : মৌমিতা ভৌমিক সাহু স্বামীর নাম: খোকন সাহু বাড়ির নং : এন0105 বয়স : 34 লিঙ্গ : মহিলা	UPM2387322 ফটো উপলব্ধ	629 নাম : সঞ্জীব কুমার সাহু পিতার নাম: বিশুজিৎ সাহু বাড়ির নং : এন0104 বয়স : 27 লিঙ্গ : পুরুষ	UPM2203644 ফটো উপলব্ধ	630 নাম : জয়দেব সাহু পিতার নাম: তাপস সাহু বাড়ির নং : n0102 বয়স : 27 লিঙ্গ : পুরুষ	UPM1969047 ফটো উপলব্ধ

বিধানসভা নির্বাচনক্ষেত্রের নং, নাম : 206-ময়না  
ভাগ নং, নাম : 1-শ্রীকণ্ঠা কালাগণ্ডা উত্তর পাড়া

631 নাম : বিশ্বজিৎ সাহ পিতার নাম: গৌরহরি সাহ বাড়ির নং : n0104 বয়স : 57 লিঙ্গ : পুরুষ	UPM2155505 ফটো উপলব্ধ	632 নাম : উত্তম সাহ পিতার নাম: মাধব সাহ বাড়ির নং : এন0103 বয়স : 27 লিঙ্গ : পুরুষ	UPM2032514 ফটো উপলব্ধ	633 নাম : কমলা সাহ স্বামীর নাম: তপন সাহ বাড়ির নং : এন0001 বয়স : 60 লিঙ্গ : মহিলা	GQG1552801 ফটো উপলব্ধ
634 নাম : রুনা সামন্ত (সাহ) স্বামীর নাম: সন্তোষ সাহ বাড়ির নং : এন0001 বয়স : 27 লিঙ্গ : মহিলা	UPM2033165 ফটো উপলব্ধ	635 নাম : সন্ধ্যারানী সাহ স্বামীর নাম: ধীরেন্দ্র সাহ বাড়ির নং : n0081 বয়স : 65 লিঙ্গ : মহিলা	WB/30/203/231305 ফটো উপলব্ধ	636 নাম : পদ্মাবতী সাহ স্বামীর নাম: শুকদেব সাহ বাড়ির নং : n0054 বয়স : 57 লিঙ্গ : মহিলা	WB/30/203/231259 ফটো উপলব্ধ
637 নাম : সন্ধ্যা সাহ স্বামীর নাম: শংকর সাহ বাড়ির নং : n0105 বয়স : 57 লিঙ্গ : মহিলা	WB/30/203/231684 ফটো উপলব্ধ	638 নাম : শঙ্কর সাহ পিতার নাম: গোবিন্দ সাহ বাড়ির নং : n0105 বয়স : 62 লিঙ্গ : পুরুষ	UPM2661908 ফটো উপলব্ধ	639 নাম : নীলকণ্ঠ সাহ পিতার নাম: সুদর্শন সাহ বাড়ির নং : n0105 বয়স : 41 লিঙ্গ : পুরুষ	GQG2577526 ফটো উপলব্ধ
640 নাম : কল্পনা সাহ স্বামীর নাম: সুদর্শন সাহ বাড়ির নং : n0105 বয়স : 67 লিঙ্গ : মহিলা	WB/30/203/231685 ফটো উপলব্ধ	641 নাম : সুদর্শন সাহ পিতার নাম: গোবিন্দ সাহ বাড়ির নং : n0105 বয়স : 73 লিঙ্গ : পুরুষ	WB/30/203/231223 ফটো উপলব্ধ	642 নাম : সঞ্জয় সাহ পিতার নাম: বিশ্বজিৎ সাহ বাড়ির নং : n0104 বয়স : 31 লিঙ্গ : পুরুষ	UPM1625664 ফটো উপলব্ধ
643 নাম : ছবি সাহ স্বামীর নাম: বিশ্বজিত সাহ বাড়ির নং : n0104 বয়স : 52 লিঙ্গ : মহিলা	WB/30/203/231417 ফটো উপলব্ধ	644 নাম : গৌরহরি সাহ পিতার নাম: ঈশ্বর সাহ বাড়ির নং : n0104 বয়স : 85 লিঙ্গ : পুরুষ	WB/30/203/231004 ফটো উপলব্ধ	645 নাম : কাকলী সাউ স্বামীর নাম: অপু সাউ বাড়ির নং : n0103 বয়স : 41 লিঙ্গ : মহিলা	UPM1257591 ফটো উপলব্ধ
646 নাম : অপু সাহ পিতার নাম: লক্ষ্মন সাহ বাড়ির নং : n0103 বয়স : 48 লিঙ্গ : পুরুষ	GQG2179927 ফটো উপলব্ধ	647 নাম : সুলেখা সাহ স্বামীর নাম: অশোক সাহ বাড়ির নং : n0103 বয়স : 45 লিঙ্গ : মহিলা	GQG1638899 ফটো উপলব্ধ	648 নাম : সন্ধ্যারানী সাহ স্বামীর নাম: লক্ষন সাহ বাড়ির নং : n0103 বয়স : 70 লিঙ্গ : মহিলা	WB/30/203/231562 ফটো উপলব্ধ
649 নাম : ললিতা সাহ স্বামীর নাম: যাদব সাহ বাড়ির নং : n0103 বয়স : 33 লিঙ্গ : মহিলা	UPM1427343 ফটো উপলব্ধ	650 নাম : যাদব সাহ পিতার নাম: রামপদ সাহ বাড়ির নং : n0103 বয়স : 45 লিঙ্গ : পুরুষ	GQG2413730 ফটো উপলব্ধ	651 নাম : উমা সাহ স্বামীর নাম: মাধব সাহ বাড়ির নং : n0103 বয়স : 45 লিঙ্গ : মহিলা	GQG1638907 ফটো উপলব্ধ
652 নাম : মাধব সাহ পিতার নাম: রামপদ সাহ বাড়ির নং : n0103 বয়স : 52 লিঙ্গ : পুরুষ	WB/30/203/231476 ফটো উপলব্ধ	653 নাম : চণ্ডীবালা সাহ স্বামীর নাম: রামপদ সাহ বাড়ির নং : n0103 বয়স : 73 লিঙ্গ : মহিলা	WB/30/203/231561 ফটো উপলব্ধ	654 নাম : পদ্মাবতী সাহ স্বামীর নাম: তাপস সাহ বাড়ির নং : n0102 বয়স : 52 লিঙ্গ : মহিলা	UPM2345890 ফটো উপলব্ধ
655 নাম : তাপস সাহ পিতার নাম: নিতাই সাহ বাড়ির নং : n0102 বয়স : 53 লিঙ্গ : পুরুষ	UPM2345924 ফটো উপলব্ধ	656 নাম : জগন্নাথ সাহ পিতার নাম: তপন সাহ বাড়ির নং : n0102 বয়স : 31 লিঙ্গ : পুরুষ	UPM1625581 ফটো উপলব্ধ	657 নাম : তপন সাহ পিতার নাম: নিতাই সাহ বাড়ির নং : n0102 বয়স : 57 লিঙ্গ : পুরুষ	UPM1518661 ফটো উপলব্ধ
658 নাম : শতদল সাহ মায়ের নাম: সন্ধ্যারানী সাহ বাড়ির নং : n0081 বয়স : 43 লিঙ্গ : পুরুষ	GQG2413748 ফটো উপলব্ধ	659 নাম : অর্পণা সাহ স্বামীর নাম: শতদল সাহ বাড়ির নং : n0081 বয়স : 37 লিঙ্গ : মহিলা	UPM0454959 ফটো উপলব্ধ	660 নাম : কৃষ্ণ মোহন সাউ পিতার নাম: ধীরেন্দ্র সাউ বাড়ির নং : n0081 বয়স : 39 লিঙ্গ : পুরুষ	GQG2733244 ফটো উপলব্ধ

বিধানসভা নির্বাচনক্ষেত্রের নং, নাম : 206-ময়না  
ভাগ নং, নাম : 1-শ্রীকণ্ঠা কালাগঞ্জা উত্তর পাড়া

661	UPM1625565	নাম : রুম্পা সাহ স্বামীর নাম: কৃষ্ণ মোহন সাহ বাড়ির নং : n0081 বয়স : 31 লিঙ্গ : মহিলা	ফটো উপলব্ধ	662	WB/30/203/231725	নাম : পদ্মাবতী সাহ স্বামীর নাম: নিতাই সাহ বাড়ির নং : n0102 বয়স : 71 লিঙ্গ : মহিলা	ফটো উপলব্ধ	663	GQG1622042	নাম : শশাঙ্কশেখর সাহ পিতার নাম: গোবিন্দ সাহ বাড়ির নং : n0105 বয়স : 58 লিঙ্গ : পুরুষ	ফটো উপলব্ধ
664	WB/30/203/231160	নাম : শেফালী সাহ স্বামীর নাম: শশাঙ্ক সাহ বাড়ির নং : n0105 বয়স : 55 লিঙ্গ : মহিলা	ফটো উপলব্ধ	665	UPM1427350	নাম : অষ্টমী সাহ স্বামীর নাম: নীলকন্ঠ সাহ বাড়ির নং : n0105 বয়স : 37 লিঙ্গ : মহিলা	ফটো উপলব্ধ	666	GQG2413458	নাম : ভোলানাথ মান্না পিতার নাম: নকুল মান্না বাড়ির নং : এন0001 বয়স : 45 লিঙ্গ : পুরুষ	ফটো উপলব্ধ
667	UPM2419877	নাম : অশোক সাহ পিতার নাম: লক্ষ্মন সাহ বাড়ির নং : এন00103 বয়স : 55 লিঙ্গ : পুরুষ	ফটো উপলব্ধ	668	UPM2571222	নাম : আকাশ ঘোড়াই পিতার নাম: উজ্জল ঘোড়াই বাড়ির নং : এন0267 বয়স : 21 লিঙ্গ : পুরুষ	ফটো উপলব্ধ	669	UPM2571461	নাম : শিল্পা জানা পিতার নাম: খোকন জানা বাড়ির নং : নং0246 বয়স : 21 লিঙ্গ : মহিলা	ফটো উপলব্ধ
670	UPM2571206	নাম : গোপাল জানা পিতার নাম: পূর্ণানন্দ জানা বাড়ির নং : নং0155 বয়স : 21 লিঙ্গ : পুরুষ	ফটো উপলব্ধ	671	UPM2571057	নাম : সৌরভ দাস পিতার নাম: বুলু দাস বাড়ির নং : এন0191 বয়স : 21 লিঙ্গ : পুরুষ	ফটো উপলব্ধ	672	UPM2571115	নাম : রচনা ধাড়া পিতার নাম: উত্তম ধাড়া বাড়ির নং : নং0220 বয়স : 21 লিঙ্গ : মহিলা	ফটো উপলব্ধ
673	UPM1429653	নাম : সুরেখা সামন্ত পিতার নাম: বিজয় সামন্ত বাড়ির নং : এন0001 বয়স : 69 লিঙ্গ : মহিলা	ফটো উপলব্ধ	674	UPM2571669	নাম : পিয়ালি মাইতি পিতার নাম: রতন মাইতি বাড়ির নং : নং0188 বয়স : 22 লিঙ্গ : মহিলা	ফটো উপলব্ধ	675	UPM2571586	নাম : তাপস ভৌমিক পিতার নাম: কালীপদ ভৌমিক বাড়ির নং : নং0123 বয়স : 33 লিঙ্গ : পুরুষ	ফটো উপলব্ধ
676	UPM2570950	নাম : স্পন্দন ভৌমিক পিতার নাম: সুশান্ত ভৌমিক বাড়ির নং : এন0133 বয়স : 21 লিঙ্গ : পুরুষ	ফটো উপলব্ধ	677	UPM2571263	নাম : কৌশাগী ভৌমিক পিতার নাম: কর্ণ শেখর ভৌমিক বাড়ির নং : নং0130 বয়স : 21 লিঙ্গ : মহিলা	ফটো উপলব্ধ	678	UPM2571347	নাম : অনন্যা ভৌমিক পিতার নাম: যুধিষ্ঠির ভৌমিক বাড়ির নং : এন0130 বয়স : 21 লিঙ্গ : পুরুষ	ফটো উপলব্ধ
679	UPM2571362	নাম : পবিত্র মাইতি পিতার নাম: ভুতুনাথ মাইতি বাড়ির নং : এন0184 বয়স : 21 লিঙ্গ : পুরুষ	ফটো উপলব্ধ	680	UPM2593788	নাম : সুশান্ত মাইতি পিতার নাম: তরুণ মাইতি বাড়ির নং : এন0183 বয়স : 21 লিঙ্গ : পুরুষ	ফটো উপলব্ধ	681	UOR1569284	নাম : অর্পনা মাইতি পিতার নাম: বিকাশচন্দ্র মাইতি বাড়ির নং : এন0120 বয়স : 31 লিঙ্গ : মহিলা	ফটো উপলব্ধ
682	RGN2699312	নাম : অর্পিতা দোলই জানা স্বামীর নাম: তনয় জানা বাড়ির নং : এন0247 বয়স : 23 লিঙ্গ : মহিলা	ফটো উপলব্ধ	683	UPM2571156	নাম : পৌরাজ দাস পিতার নাম: গোপাল দাস বাড়ির নং : এন0071 বয়স : 21 লিঙ্গ : পুরুষ	ফটো উপলব্ধ	684	UPM2571099	নাম : মোহন মান্না পিতার নাম: রামপদ মান্না বাড়ির নং : নং0226 বয়স : 21 লিঙ্গ : পুরুষ	ফটো উপলব্ধ
685	UPM2571628	নাম : বিকাশ রাণা পিতার নাম: নিখিল রাণা বাড়ির নং : নং0253 বয়স : 44 লিঙ্গ : পুরুষ	ফটো উপলব্ধ	686	UPM2571180	নাম : পলাশ বেরা পিতার নাম: জয়দেব বেরা বাড়ির নং : নং0257 বয়স : 21 লিঙ্গ : পুরুষ	ফটো উপলব্ধ	687	UPM2571321	নাম : প্রলয় সাঁতরা পিতার নাম: জগন্নাথ সাঁতরা বাড়ির নং : নং0203 বয়স : 21 লিঙ্গ : পুরুষ	ফটো উপলব্ধ
688	UPM2571339	নাম : বলরাম সামন্ত পিতার নাম: দিলীপ সামন্ত বাড়ির নং : নং0144 বয়স : 21 লিঙ্গ : পুরুষ	ফটো উপলব্ধ	689	UPM2571404	নাম : সায়ন মণ্ডল পিতার নাম: শান্তনু মণ্ডল বাড়ির নং : এন0045 বয়স : 21 লিঙ্গ : পুরুষ	ফটো উপলব্ধ	690	UPM2571024	নাম : সমীর সামন্ত পিতার নাম: জগন্নাথ সামন্ত বাড়ির নং : এন0174 বয়স : 21 লিঙ্গ : পুরুষ	ফটো উপলব্ধ

বিধানসভা নির্বাচনক্ষেত্রের নং, নাম : 206-ময়না  
ভাগ নং, নাম : 1-শ্রীকণ্ঠা কালাগন্ডা উত্তর পাড়া

691	UPM2571370	ফটো উপলব্ধ	692	UPM2620698	ফটো উপলব্ধ	693	UPM2622348	ফটো উপলব্ধ
নাম : সংগীতা পাল পিতার নাম: বাসুদেব পাল বাড়ির নং : নং0101 বয়স : 21 লিঙ্গ : মহিলা			নাম : তনুশ্রী মাইতি ধাড়া স্বামীর নাম: সমীর ধাড়া বাড়ির নং : শ্রীকণ্ঠাকালাগন্ডা বয়স : 22 লিঙ্গ : মহিলা			নাম : মঙ্গলদ্বীপ শাসমল পিতার নাম: খোকন শাসমল বাড়ির নং : এন0077 বয়স : 21 লিঙ্গ : পুরুষ		
694	UPM2631208	ফটো উপলব্ধ	695	UPM2634939	ফটো উপলব্ধ	696	UPM2644326	ফটো উপলব্ধ
নাম : মীনাঙ্কী দোলই সাসমল স্বামীর নাম: মানস শাসমল বাড়ির নং : এন0077 বয়স : 20 লিঙ্গ : মহিলা			নাম : মৌসুমী মাজী ভৌমিক স্বামীর নাম: প্রসেনজিৎ ভৌমিক বাড়ির নং : এন0122 বয়স : 20 লিঙ্গ : মহিলা			নাম : তিথি পণ্ডিত পিতার নাম: দিলীপ পণ্ডিত বাড়ির নং : নং106 বয়স : 20 লিঙ্গ : মহিলা		
697	UPM2639565	ফটো উপলব্ধ	698	UPM2641330	ফটো উপলব্ধ	699	UPM2644730	ফটো উপলব্ধ
নাম : সুদর্শন দাস পিতার নাম: শংকর দাস বাড়ির নং : এন0021 বয়স : 20 লিঙ্গ : পুরুষ			নাম : সঞ্চয়িতা মাম্মা পিতার নাম: রঞ্জিত মাম্মা বাড়ির নং : এন0268 বয়স : 20 লিঙ্গ : মহিলা			নাম : কোয়েল জানা পাল স্বামীর নাম: মদন পাল বাড়ির নং : নং094 বয়স : 20 লিঙ্গ : মহিলা		
700	UPM2644755	ফটো উপলব্ধ	701	UPM2644771	ফটো উপলব্ধ	702	UPM2650158	ফটো উপলব্ধ
নাম : প্রীতি পণ্ডিত পিতার নাম: শচীন পণ্ডিত বাড়ির নং : নং037 বয়স : 20 লিঙ্গ : মহিলা			নাম : তনুশ্রী সামন্ত ঘোষ স্বামীর নাম: শিব ঘোষ বাড়ির নং : নং089 বয়স : 20 লিঙ্গ : মহিলা			নাম : সৈকত সামন্ত পিতার নাম: দীপক সামন্ত বাড়ির নং : শ্রীকণ্ঠা কালাগন্ডা বয়স : 20 লিঙ্গ : পুরুষ		
703	UPM2655900	ফটো উপলব্ধ	704	UPM2492353	ফটো উপলব্ধ	705	UPM2658656	ফটো উপলব্ধ
নাম : মৌমিতা কর মাইতি স্বামীর নাম: সৈকত মাইতি বাড়ির নং : এন0114 বয়স : 21 লিঙ্গ : মহিলা			নাম : অন্নপূর্ণা বাগ পিতার নাম: মতিলাল বাগ বাড়ির নং : এন00100 বয়স : 22 লিঙ্গ : মহিলা			নাম : শ্রীলেখা জানা মাম্মা স্বামীর নাম: গোবিন্দ মাম্মা বাড়ির নং : শ্রীকণ্ঠাকালাগন্ডা উত্তর পাড়া বয়স : 20 লিঙ্গ : মহিলা		
706	UPM2253615	ফটো উপলব্ধ	707	NGB1946128	ফটো উপলব্ধ			
নাম : বীণা বর্মন পিতার নাম: প্রতাপ বর্মন বাড়ির নং : এন0119 বয়স : 25 লিঙ্গ : মহিলা			নাম : শালিনী দাস মন্ডল স্বামীর নাম: শুভেন্দু মন্ডল বাড়ির নং : এন0045 বয়স : 31 লিঙ্গ : মহিলা					

বিধানসভা নির্বাচনক্ষেত্রের নং, নাম : 206-ময়না  
ভাগ নং, নাম : 2-শ্রীকণ্ঠা কালাগঞ্জা দক্ষিন পাড়া

708	UPM2476364	ফটো উপলব্ধ	709	NUT2814150	ফটো উপলব্ধ	710	UPM1869098	ফটো উপলব্ধ
নাম : সুমনা রায় পিতার নাম: উত্তম রায় বাড়ির নং : এন0148 বয়স : 22 লিঙ্গ : মহিলা			নাম : সারথি পাল পিতার নাম: বিষ্ণু পদ পাল বাড়ির নং : এন0104 বয়স : 23 লিঙ্গ : মহিলা			নাম : অমুকা মাইতি (জানা) স্বামীর নাম: বাপী জানা বাড়ির নং : n0147 বয়স : 28 লিঙ্গ : মহিলা		
711	UPM1868868	ফটো উপলব্ধ	712	UPM1786144	ফটো উপলব্ধ	713	UPM1686039	ফটো উপলব্ধ
নাম : পাপিয়া শাসমল (প্রামানিক) স্বামীর নাম: শুভেন্দু প্রামানিক বাড়ির নং : N0169 বয়স : 28 লিঙ্গ : মহিলা			নাম : উজ্জল ঘোড়াই পিতার নাম: সুধীর কুমার ঘোড়াই বাড়ির নং : n0267 বয়স : 45 লিঙ্গ : পুরুষ			নাম : সূতপা ঘোড়াই মাইতি স্বামীর নাম: শান্তনু মাইতি বাড়ির নং : এন0016 বয়স : 30 লিঙ্গ : মহিলা		
714	UPM1518786	ফটো উপলব্ধ	715	WB/30/203/231534	ফটো উপলব্ধ	716	GQG2180008	ফটো উপলব্ধ
নাম : সুকান্ত জানা পিতার নাম: সুকুমার জানা বাড়ির নং : n0250 বয়স : 32 লিঙ্গ : পুরুষ			নাম : চম্পাবতী জানা স্বামীর নাম: জগন্নাথ জানা বাড়ির নং : n0260 বয়স : 72 লিঙ্গ : মহিলা			নাম : সুভদ্রা জানা স্বামীর নাম: অনুকুল জানা বাড়ির নং : n0245 বয়স : 74 লিঙ্গ : মহিলা		
717	WB/30/203/231485	ফটো উপলব্ধ	718	WB/30/203/231039	ফটো উপলব্ধ	719	WB/30/203/231090	ফটো উপলব্ধ
নাম : জয়দেব জানা পিতার নাম: নিত্যানন্দ জানা বাড়ির নং : n0245 বয়স : 59 লিঙ্গ : পুরুষ			নাম : স্বপন জানা পিতার নাম: হরিপদ জানা বাড়ির নং : n0110 বয়স : 63 লিঙ্গ : পুরুষ			নাম : সম্পা জানা স্বামীর নাম: স্বপন জানা বাড়ির নং : n0110 বয়স : 59 লিঙ্গ : মহিলা		
720	WB/30/203/231498	ফটো উপলব্ধ	721	WB/30/203/231501	ফটো উপলব্ধ	722	UPM1427368	ফটো উপলব্ধ
নাম : গৌরহরি জানা পিতার নাম: মুকুন্দ জানা বাড়ির নং : n0147 বয়স : 60 লিঙ্গ : পুরুষ			নাম : গীতা জানা স্বামীর নাম: গৌরহরি জানা বাড়ির নং : n0147 বয়স : 58 লিঙ্গ : মহিলা			নাম : বাপী জানা পিতার নাম: গৌরহরি জানা বাড়ির নং : n0147 বয়স : 36 লিঙ্গ : পুরুষ		
723	WB/30/203/231387	ফটো উপলব্ধ	724	WB/30/203/231205	ফটো উপলব্ধ	725	GQG2733277	ফটো উপলব্ধ
নাম : সাবিত্রী জানা স্বামীর নাম: রবীন্দ্রনাথ জানা বাড়ির নং : n0149 বয়স : 54 লিঙ্গ : মহিলা			নাম : আঙ্গুরবালা জানা স্বামীর নাম: মুরারী জানা বাড়ির নং : n0150 বয়স : 88 লিঙ্গ : মহিলা			নাম : মাধব জানা পিতার নাম: মুরারী জানা বাড়ির নং : n0150 বয়স : 47 লিঙ্গ : পুরুষ		
726	WB/30/203/231595	ফটো উপলব্ধ	727	UPM1518703	ফটো উপলব্ধ	728	WB/30/203/231589	ফটো উপলব্ধ
নাম : রেখা জানা স্বামীর নাম: সর্বেশ্বর জানা বাড়ির নং : n0152 বয়স : 60 লিঙ্গ : মহিলা			নাম : সৌরিন জানা পিতার নাম: শংকর প্রসাদ জানা বাড়ির নং : n0153 বয়স : 32 লিঙ্গ : পুরুষ			নাম : সুবল জানা পিতার নাম: গুণধর জানা বাড়ির নং : n0154 বয়স : 73 লিঙ্গ : পুরুষ		
729	WB/30/203/231566	ফটো উপলব্ধ	730	UPM1518711	ফটো উপলব্ধ	731	UPM2583292	ফটো উপলব্ধ
নাম : পুষ্প জানা স্বামীর নাম: সুবল জানা বাড়ির নং : n0154 বয়স : 67 লিঙ্গ : মহিলা			নাম : পৌতম জানা পিতার নাম: সুবল জানা বাড়ির নং : n0154 বয়স : 32 লিঙ্গ : পুরুষ			নাম : পূর্ণানন্দ জানা পিতার নাম: শ্যাম জানা বাড়ির নং : n0155 বয়স : 52 লিঙ্গ : পুরুষ		
732	GQG1638873	ফটো উপলব্ধ	733	GQG2413805	ফটো উপলব্ধ	734	UPM2346575	ফটো উপলব্ধ
নাম : করুণা জানা স্বামীর নাম: পূর্ণানন্দ জানা বাড়ির নং : n0155 বয়স : 46 লিঙ্গ : মহিলা			নাম : মায়াজানা স্বামীর নাম: পৌতম জানা বাড়ির নং : n0156 বয়স : 42 লিঙ্গ : মহিলা			নাম : মঙ্গল জানা পিতার নাম: মধু জানা বাড়ির নং : n0157 বয়স : 62 লিঙ্গ : পুরুষ		
735	UPM2601193	ফটো উপলব্ধ	736	WB/30/203/231539	ফটো উপলব্ধ	737	UPM1427376	ফটো উপলব্ধ
নাম : বলরাম জানা পিতার নাম: গোবিন্দ প্রসাদ জানা বাড়ির নং : n0158 বয়স : 65 লিঙ্গ : পুরুষ			নাম : সরস্বতী জানা স্বামীর নাম: বলরাম জানা বাড়ির নং : n0158 বয়স : 62 লিঙ্গ : মহিলা			নাম : শ্রীকৃষ্ণ জানা পিতার নাম: বলরাম জানা বাড়ির নং : n0158 বয়স : 34 লিঙ্গ : পুরুষ		

বিধানসভা নির্বাচনক্ষেত্রের নং, নাম : 206-ময়না  
ভাগ নং, নাম : 2-শ্রীকণ্ঠা কালাগঞ্জা দক্ষিণ পাড়া

738	GQG2665768	ফটো উপলব্ধ	739	GQG1621036	ফটো উপলব্ধ	740	GQG0459297	ফটো উপলব্ধ
নাম : শুভদীপ সাঁতরা পিতার নাম: নারায়ণ চন্দ্র সাঁতরা বাড়ির নং : n0167 বয়স : 38 লিঙ্গ : পুরুষ			নাম : প্রতিমারানী জানা স্বামীর নাম: দীপক কুমার জানা বাড়ির নং : n0241 বয়স : 51 লিঙ্গ : মহিলা			নাম : বিনয় জানা পিতার নাম: নিত্যানন্দ জানা বাড়ির নং : n0242 বয়স : 55 লিঙ্গ : পুরুষ		
741	GQG2180081	ফটো উপলব্ধ	742	WB/30/203/231221	ফটো উপলব্ধ	743	UPM1518778	ফটো উপলব্ধ
নাম : সরস্বতী জানা স্বামীর নাম: বিনয় জানা বাড়ির নং : n0242 বয়স : 45 লিঙ্গ : মহিলা			নাম : বিজয় জানা পিতার নাম: নিত্যানন্দ জানা বাড়ির নং : n0243 বয়স : 57 লিঙ্গ : পুরুষ			নাম : শুভময় জানা পিতার নাম: বিজয় জানা বাড়ির নং : n0243 বয়স : 33 লিঙ্গ : পুরুষ		
744	UPM1427442	ফটো উপলব্ধ	745	UPM0455915	ফটো উপলব্ধ	746	WB/30/203/231537	ফটো উপলব্ধ
নাম : কৃষ্ণপ্রসাদ জানা পিতার নাম: জগন্নাথ জানা বাড়ির নং : n0260 বয়স : 36 লিঙ্গ : পুরুষ			নাম : সত্যব্রত জানা পিতার নাম: বিজয় কৃষ্ণ জানা বাড়ির নং : n0164 বয়স : 37 লিঙ্গ : পুরুষ			নাম : সবিতা জানা স্বামীর নাম: চন্দ্রকান্ত জানা বাড়ির নং : n0165 বয়স : 59 লিঙ্গ : মহিলা		
747	WB/30/203/231540	ফটো উপলব্ধ	748	UPM1518745	ফটো উপলব্ধ	749	WB/30/203/231690	ফটো উপলব্ধ
নাম : সুমিত্রা জানা স্বামীর নাম: নারায়ণ জানা বাড়ির নং : n0166 বয়স : 60 লিঙ্গ : মহিলা			নাম : মনোজ জানা পিতার নাম: নারায়ণ জানা বাড়ির নং : n0166 বয়স : 32 লিঙ্গ : পুরুষ			নাম : নিতাই জানা পিতার নাম: মধু জানা বাড়ির নং : n0167 বয়স : 73 লিঙ্গ : পুরুষ		
750	WB/30/203/231533	ফটো উপলব্ধ	751	UPM0455774	ফটো উপলব্ধ	752	UPM1257955	ফটো উপলব্ধ
নাম : দুর্গা জানা স্বামীর নাম: নিতাই জানা বাড়ির নং : n0167 বয়স : 63 লিঙ্গ : মহিলা			নাম : সরস্বতী জানা পিতার নাম: নিতাই জানা বাড়ির নং : n0167 বয়স : 38 লিঙ্গ : মহিলা			নাম : রিংকু সাঁতরা স্বামীর নাম: শুভদীপ সাঁতরা বাড়ির নং : n0167 বয়স : 38 লিঙ্গ : মহিলা		
753	UPM1171065	ফটো উপলব্ধ	754	UPM1171057	ফটো উপলব্ধ	755	UPM2409431	ফটো উপলব্ধ
নাম : শিবু জানা পিতার নাম: চৈতন্য জানা বাড়ির নং : n0168 বয়স : 43 লিঙ্গ : পুরুষ			নাম : রাখী জানা স্বামীর নাম: শিবু জানা বাড়ির নং : n0168 বয়স : 38 লিঙ্গ : মহিলা			নাম : সুকুমার জানা পিতার নাম: প্রফুল্ল জানা বাড়ির নং : n0181 বয়স : 68 লিঙ্গ : পুরুষ		
756	UPM1518752	ফটো উপলব্ধ	757	WB/30/203/231636	ফটো উপলব্ধ	758	WB/30/203/231679	ফটো উপলব্ধ
নাম : পাপন জানা পিতার নাম: সুকুমার জানা বাড়ির নং : n0181 বয়স : 32 লিঙ্গ : পুরুষ			নাম : রেনুকা জানা স্বামীর নাম: অমল্য জানা বাড়ির নং : n0182 বয়স : 82 লিঙ্গ : মহিলা			নাম : স্বপন জানা পিতার নাম: প্রফুল্ল জানা বাড়ির নং : n0182 বয়স : 58 লিঙ্গ : পুরুষ		
759	WB/30/203/231334	ফটো উপলব্ধ	760	WB/30/203/231365	ফটো উপলব্ধ	761	WB/30/203/231327	ফটো উপলব্ধ
নাম : অনন্ত জানা পিতার নাম: ক্ষুদিরাম জানা বাড়ির নং : n0186 বয়স : 77 লিঙ্গ : পুরুষ			নাম : আরতি জানা স্বামীর নাম: অনন্ত জানা বাড়ির নং : n0186 বয়স : 69 লিঙ্গ : মহিলা			নাম : মানস জানা পিতার নাম: অনন্ত জানা বাড়ির নং : n0186 বয়স : 54 লিঙ্গ : পুরুষ		
762	GQG2179984	ফটো উপলব্ধ	763	GQG1621630	ফটো উপলব্ধ	764	WB/30/203/231145	ফটো উপলব্ধ
নাম : বাসন্তী জানা স্বামীর নাম: মানস জানা বাড়ির নং : n0186 বয়স : 46 লিঙ্গ : মহিলা			নাম : ভোলানাথ জানা পিতার নাম: অনন্ত জানা বাড়ির নং : n0186 বয়স : 48 লিঙ্গ : পুরুষ			নাম : অমল জানা পিতার নাম: কানাই জানা বাড়ির নং : n0187 বয়স : 69 লিঙ্গ : পুরুষ		
765	WB/30/203/231260	ফটো উপলব্ধ	766	UPM1171032	ফটো উপলব্ধ	767	UPM1711423	ফটো উপলব্ধ
নাম : সন্ধ্যারানী জানা স্বামীর নাম: অমল জানা বাড়ির নং : n0187 বয়স : 64 লিঙ্গ : মহিলা			নাম : বাবলু জানা পিতার নাম: অমল জানা বাড়ির নং : n0187 বয়স : 37 লিঙ্গ : পুরুষ			নাম : অনিমা শাসমল (জানা) স্বামীর নাম: বাবলু জানা বাড়ির নং : n0187 বয়স : 31 লিঙ্গ : মহিলা		

বিধানসভা নির্বাচনক্ষেত্রের নং, নাম : 206-ময়না  
ভাগ নং, নাম : 2-শ্রীকণ্ঠা কালাগঞ্জা দক্ষিণ পাড়া

768	UPM1427418	নাম : বুবন জানা পিতার নাম: অমল জানা বাড়ির নং : n0187 বয়স : 33 লিঙ্গ : পুরুষ	ফটো উপলব্ধ	769	WB/30/203/231015	নাম : রামপদ জানা পিতার নাম: ক্ষুদিরাম জানা বাড়ির নং : n0212 বয়স : 60 লিঙ্গ : পুরুষ	ফটো উপলব্ধ	770	WB/30/203/231066	নাম : ভগবতী জানা স্বামীর নাম: রামপদ জানা বাড়ির নং : n0212 বয়স : 58 লিঙ্গ : মহিলা	ফটো উপলব্ধ
771	UPM1171040	নাম : সৌমেন জানা পিতার নাম: রামপদ জানা বাড়ির নং : n0212 বয়স : 36 লিঙ্গ : পুরুষ	ফটো উপলব্ধ	772	UPM1427426	নাম : সৌমিত্র জানা পিতার নাম: রামপদ জানা বাড়ির নং : n0212 বয়স : 33 লিঙ্গ : পুরুষ	ফটো উপলব্ধ	773	WB/30/203/231143	নাম : কালিপদ জানা পিতার নাম: ক্ষুদিরাম জানা বাড়ির নং : n0213 বয়স : 78 লিঙ্গ : পুরুষ	ফটো উপলব্ধ
774	WB/30/203/231067	নাম : শিবানী জানা স্বামীর নাম: কালিপদ জানা বাড়ির নং : n0213 বয়স : 70 লিঙ্গ : মহিলা	ফটো উপলব্ধ	775	WB/30/203/231070	নাম : অমিয় জানা পিতার নাম: কালিপদ জানা বাড়ির নং : n0213 বয়স : 51 লিঙ্গ : পুরুষ	ফটো উপলব্ধ	776	GQG2413789	নাম : কৃষ্ণা জানা স্বামীর নাম: অমিয় জানা বাড়ির নং : n0213 বয়স : 43 লিঙ্গ : মহিলা	ফটো উপলব্ধ
777	WB/30/203/231167	নাম : সৌদামিনী জানা স্বামীর নাম: পুলিনবিহারী জানা বাড়ির নং : n0222 বয়স : 91 লিঙ্গ : মহিলা	ফটো উপলব্ধ	778	GQG2413813	নাম : পুলিন চন্দ্র জানা পিতার নাম: কালীপদ জানা বাড়ির নং : n0231 বয়স : 63 লিঙ্গ : পুরুষ	ফটো উপলব্ধ	779	GQG2413821	নাম : মালতি জানা স্বামীর নাম: পুলিন জানা বাড়ির নং : n0231 বয়স : 55 লিঙ্গ : মহিলা	ফটো উপলব্ধ
780	GQG1620046	নাম : রঞ্জিত কুমার জানা মায়ের নাম: বিমলাবালা জানা বাড়ির নং : n0239 বয়স : 71 লিঙ্গ : পুরুষ	ফটো উপলব্ধ	781	GQG2665784	নাম : প্রশান্ত জানা পিতার নাম: রঞ্জিত কুমার জানা বাড়ির নং : n0239 বয়স : 39 লিঙ্গ : পুরুষ	ফটো উপলব্ধ	782	UPM1518760	নাম : সুশান্ত জানা পিতার নাম: রঞ্জিত কুমার জানা বাড়ির নং : n0239 বয়স : 32 লিঙ্গ : পুরুষ	ফটো উপলব্ধ
783	WB/30/203/231099	নাম : বীণাবালা জানা স্বামীর নাম: রনজিত জানা বাড়ির নং : n0239 বয়স : 63 লিঙ্গ : মহিলা	ফটো উপলব্ধ	784	GQG2779734	নাম : দীপক জানা পিতার নাম: অনুকুল জানা বাড়ির নং : n0241 বয়স : 55 লিঙ্গ : পুরুষ	ফটো উপলব্ধ	785	WB/30/203/231705	নাম : রেখারানী জানা স্বামীর নাম: বিশ্বনাথ জানা বাড়ির নং : n0244 বয়স : 59 লিঙ্গ : মহিলা	ফটো উপলব্ধ
786	WB/30/203/231107	নাম : স্বর্ণলতা জানা স্বামীর নাম: জয়দেব জানা বাড়ির নং : n0245 বয়স : 56 লিঙ্গ : মহিলা	ফটো উপলব্ধ	787	GQG1621523	নাম : খোকন জানা পিতার নাম: নিত্যানন্দ জানা বাড়ির নং : n0246 বয়স : 52 লিঙ্গ : পুরুষ	ফটো উপলব্ধ	788	GQG2779767	নাম : বিশ্বনাথ জানা পিতার নাম: নিত্যানন্দ জানা বাড়ির নং : n0247 বয়স : 65 লিঙ্গ : পুরুষ	ফটো উপলব্ধ
789	UPM1354257	নাম : তনয় জানা পিতার নাম: বিশ্বনাথ জানা বাড়ির নং : n0247 বয়স : 36 লিঙ্গ : পুরুষ	ফটো উপলব্ধ	790	WB/30/203/231063	নাম : প্রভাবতী জানা স্বামীর নাম: বিষ্ণুপদ জানা বাড়ির নং : n0249 বয়স : 73 লিঙ্গ : মহিলা	ফটো উপলব্ধ	791	GQG1620087	নাম : মলয় জানা পিতার নাম: বিষ্ণুপদ জানা বাড়ির নং : n0249 বয়স : 50 লিঙ্গ : পুরুষ	ফটো উপলব্ধ
792	UPM0455212	নাম : আরতি জানা স্বামীর নাম: অজিত কুমার জানা বাড়ির নং : n0250 বয়স : 78 লিঙ্গ : মহিলা	ফটো উপলব্ধ	793	UPM1171115	নাম : শংকর প্রসাদ জানা পিতার নাম: কানাইলাল জানা বাড়ির নং : n0153 বয়স : 58 লিঙ্গ : পুরুষ	ফটো উপলব্ধ	794	GQG2577542	নাম : প্রতাপ চন্দ্র জানা পিতার নাম: রঞ্জিত কুমার জানা বাড়ির নং : n0239 বয়স : 41 লিঙ্গ : পুরুষ	ফটো উপলব্ধ
795	UPM1711472	নাম : উলি জানা (ধাড়া) স্বামীর নাম: যুগল কুমার জানা বাড়ির নং : n0159 বয়স : 31 লিঙ্গ : মহিলা	ফটো উপলব্ধ	796	UPM0455329	নাম : নারায়ণ জানা পিতার নাম: বনমালী জানা বাড়ির নং : n0166 বয়স : 63 লিঙ্গ : পুরুষ	ফটো উপলব্ধ	797	UPM2500130	নাম : সুকুমার জানা পিতার নাম: অজিত জানা বাড়ির নং : n0250 বয়স : 56 লিঙ্গ : পুরুষ	ফটো উপলব্ধ

বিধানসভা নির্বাচনক্ষেত্রের নং, নাম : 206-ময়না  
ভাগ নং, নাম : 2-শ্রীকণ্ঠা কালাগঞ্জা দক্ষিণ পাড়া

798	UPM2495505	ফটো উপলব্ধ	Q 799	UPM1786151	ফটো উপলব্ধ	800	UPM2500015	ফটো উপলব্ধ
নাম : সর্বেশ্বর জানা পিতার নাম: কানাই জানা বাড়ির নং : n0152 বয়স : 67 লিঙ্গ : পুরুষ			নাম : অর্পণ জানা পিতার নাম: সুকুমার জানা বাড়ির নং : বয়স : 29 লিঙ্গ : পুরুষ			নাম : কল্যাণী জানা স্বামীর নাম: সুকুমার জানা বাড়ির নং : n0250 বয়স : 51 লিঙ্গ : মহিলা		
801	UPM1518695	ফটো উপলব্ধ	802	UPM0455345	ফটো উপলব্ধ	803	UPM1518729	ফটো উপলব্ধ
নাম : লক্ষ্মীকান্ত জানা পিতার নাম: সুখদেব জানা বাড়ির নং : n0150 বয়স : 32 লিঙ্গ : পুরুষ			নাম : মদন চন্দ্র জানা পিতার নাম: নারায়ণ জানা বাড়ির নং : এন0166 বয়স : 38 লিঙ্গ : পুরুষ			নাম : সরস্বতী ভক্তা জানা স্বামীর নাম: মঙ্গল জানা বাড়ির নং : এন00157 বয়স : 32 লিঙ্গ : মহিলা		
804	UPM1427434	ফটো উপলব্ধ	805	UPM2419893	ফটো উপলব্ধ	806	GQG2413797	ফটো উপলব্ধ
নাম : রাহুল জানা পিতার নাম: সুকুমার জানা বাড়ির নং : এন0222 বয়স : 34 লিঙ্গ : পুরুষ			নাম : পদ্মা জানা স্বামীর নাম: হেমন্ত জানা বাড়ির নং : এন00156 বয়স : 72 লিঙ্গ : মহিলা			নাম : গৌতম জানা পিতার নাম: হেমন্ত জানা বাড়ির নং : এন00156 বয়স : 42 লিঙ্গ : পুরুষ		
807	UPM2066082	ফটো উপলব্ধ	808	UPM1786128	ফটো উপলব্ধ	809	GQG2733251	ফটো উপলব্ধ
নাম : নিলীমা জানা স্বামীর নাম: সুকুমার জানা বাড়ির নং : n0181 বয়স : 59 লিঙ্গ : মহিলা			নাম : মৌমিতা পণ্ডিত জানা স্বামীর নাম: মোহন জানা বাড়ির নং : এন0167 বয়স : 30 লিঙ্গ : মহিলা			নাম : সুমিতা জানা স্বামীর নাম: খোকন জানা বাড়ির নং : n0247 বয়স : 39 লিঙ্গ : মহিলা		
810	UPM1786169	ফটো উপলব্ধ	811	UPM1257864	ফটো উপলব্ধ	812	UPM1786193	ফটো উপলব্ধ
নাম : লতা ভৌমিক (জানা) স্বামীর নাম: মদন চন্দ্র জানা বাড়ির নং : n0166 বয়স : 31 লিঙ্গ : মহিলা			নাম : কাকলি জানা স্বামীর নাম: ভোলানাথ জানা বাড়ির নং : n0186 বয়স : 35 লিঙ্গ : মহিলা			নাম : রুনা জানা স্বামীর নাম: সৌমিত্র জানা বাড়ির নং : n0212 বয়স : 33 লিঙ্গ : মহিলা		
813	UPM1972306	ফটো উপলব্ধ	814	UPM1711456	ফটো উপলব্ধ	815	UPM2032555	ফটো উপলব্ধ
নাম : সঞ্জয় জানা পিতার নাম: রবীন্দ্রনাথ জানা বাড়ির নং : N0172 বয়স : 27 লিঙ্গ : পুরুষ			নাম : শোভনা জানা পিতার নাম: শংকর প্রসাদ জানা বাড়ির নং : n0153 বয়স : 30 লিঙ্গ : মহিলা			নাম : নিবেদিতা মান্না জানা স্বামীর নাম: সত্যরত্ন জানা বাড়ির নং : এন0164 বয়স : 28 লিঙ্গ : মহিলা		
816	UPM2347979	ফটো উপলব্ধ	817	GQG2733269	ফটো উপলব্ধ	818	UPM2383370	ফটো উপলব্ধ
নাম : লীলা জানা স্বামীর নাম: চৈতন্য জানা বাড়ির নং : n0168 বয়স : 57 লিঙ্গ : মহিলা			নাম : উমা দাস জানা স্বামীর নাম: মলয় জানা বাড়ির নং : n0249 বয়স : 41 লিঙ্গ : মহিলা			নাম : চৈতন্য জানা পিতার নাম: মধু জানা বাড়ির নং : n0168 বয়স : 62 লিঙ্গ : পুরুষ		
819	UPM1973171	ফটো উপলব্ধ	820	UPM2155604	ফটো উপলব্ধ	821	UPM2384212	ফটো উপলব্ধ
নাম : হরেকৃষ্ণ জানা পিতার নাম: সর্বেশ্বর জানা বাড়ির নং : N0152 বয়স : 27 লিঙ্গ : পুরুষ			নাম : গীতারানী জানা স্বামীর নাম: সুকদেব জানা বাড়ির নং : n0150 বয়স : 52 লিঙ্গ : মহিলা			নাম : চন্দ্রকান্ত জানা পিতার নাম: বনমালী জানা বাড়ির নং : n0165 বয়স : 65 লিঙ্গ : পুরুষ		
822	WB/30/203/231538	ফটো উপলব্ধ	823	GQG2665750	ফটো উপলব্ধ	824	WB/30/203/231693	ফটো উপলব্ধ
নাম : আশালতা জানা স্বামীর নাম: পঞ্চানন জানা বাড়ির নং : n0159 বয়স : 66 লিঙ্গ : মহিলা			নাম : যুগল কুমার জানা পিতার নাম: পঞ্চানন জানা বাড়ির নং : n0159 বয়স : 42 লিঙ্গ : পুরুষ			নাম : নারায়ণ জানা পিতার নাম: রাখাল জানা বাড়ির নং : n0160 বয়স : 57 লিঙ্গ : পুরুষ		
825	GQG1638246	ফটো উপলব্ধ	826	UPM1711464	ফটো উপলব্ধ	827	UPM1204171	ফটো উপলব্ধ
নাম : ছবি জানা স্বামীর নাম: নারায়ণ জানা বাড়ির নং : n0160 বয়স : 51 লিঙ্গ : মহিলা			নাম : সন্দীপ জানা পিতার নাম: নারায়ণ জানা বাড়ির নং : n0160 বয়স : 30 লিঙ্গ : পুরুষ			নাম : সন্ন্যাসী জানা পিতার নাম: রাখাল চন্দ্র জানা বাড়ির নং : n0160 বয়স : 48 লিঙ্গ : পুরুষ		

বিধানসভা নির্বাচনক্ষেত্রের নং, নাম : 206-ময়না  
ভাগ নং, নাম : 2-শ্রীকৃষ্ণা কালাগঞ্জা দক্ষিণ পাড়া

828	UPM1171081	নাম : রিক্ত জানা স্বামীর নাম: সন্ধ্যাসী জানা বাড়ির নং : n0160 বয়স : 37 লিঙ্গ : মহিলা	ফটো উপলব্ধ	829	WB/30/203/231151	নাম : গীতা জানা স্বামীর নাম: হাশিকেশ জানা বাড়ির নং : n0161 বয়স : 85 লিঙ্গ : মহিলা	ফটো উপলব্ধ	830	WB/30/203/231130	নাম : গৌরাজ জানা পিতার নাম: হাশিকেশ জানা বাড়ির নং : n0161 বয়স : 59 লিঙ্গ : পুরুষ	ফটো উপলব্ধ
831	UPM2345668	নাম : পুষ্পা শাসমল জানা স্বামীর নাম: গৌরাজ জানা বাড়ির নং : n0161 বয়স : 60 লিঙ্গ : মহিলা	ফটো উপলব্ধ	832	UPM1354489	নাম : কল্যানব্রত জানা পিতার নাম: গৌরাজ জানা বাড়ির নং : n0161 বয়স : 35 লিঙ্গ : পুরুষ	ফটো উপলব্ধ	833	UPM1711340	নাম : সৌমেন জানা পিতার নাম: গৌরাজ জানা বাড়ির নং : n0161 বয়স : 30 লিঙ্গ : পুরুষ	ফটো উপলব্ধ
834	UPM1427392	নাম : অদ্বৈতা জানা পিতার নাম: হাশিকেশ জানা বাড়ির নং : n0161 বয়স : 49 লিঙ্গ : পুরুষ	ফটো উপলব্ধ	835	UPM1257963	নাম : আরতি জানা স্বামীর নাম: অদ্বৈতা জানা বাড়ির নং : n0161 বয়স : 37 লিঙ্গ : মহিলা	ফটো উপলব্ধ	836	GQG2413870	নাম : স্বপন জানা পিতার নাম: মধু জানা বাড়ির নং : n0162 বয়স : 69 লিঙ্গ : পুরুষ	ফটো উপলব্ধ
837	WB/30/203/231497	নাম : ঝর্ণা জানা স্বামীর নাম: স্বপন জানা বাড়ির নং : n0162 বয়স : 63 লিঙ্গ : মহিলা	ফটো উপলব্ধ	838	UPM1625813	নাম : মিস্ট্রী জানা পিতার নাম: স্বপন কুমার জানা বাড়ির নং : n0162 বয়স : 33 লিঙ্গ : পুরুষ	ফটো উপলব্ধ	839	WB/30/203/231496	নাম : মল্লিকা জানা স্বামীর নাম: সূর্য্যকান্ত জানা বাড়ির নং : n0163 বয়স : 56 লিঙ্গ : মহিলা	ফটো উপলব্ধ
840	WB/30/203/231565	নাম : অমিতা জানা স্বামীর নাম: বংশীধর জানা বাড়ির নং : n0164 বয়স : 73 লিঙ্গ : মহিলা	ফটো উপলব্ধ	841	GQG1620723	নাম : দেবব্রত জানা পিতার নাম: বংশীধর জানা বাড়ির নং : n0164 বয়স : 54 লিঙ্গ : পুরুষ	ফটো উপলব্ধ	842	GQG2413854	নাম : পাপিয়া পড়িয়া(জানা) স্বামীর নাম: দেবব্রত জানা বাড়ির নং : n0164 বয়স : 41 লিঙ্গ : মহিলা	ফটো উপলব্ধ
843	UPM1518737	নাম : বাগীশা বাগ(জানা) স্বামীর নাম: সুরত জানা বাড়ির নং : n0164 বয়স : 37 লিঙ্গ : মহিলা	ফটো উপলব্ধ	844	WB/30/203/231030	নাম : বিশ্বনাথ জানা পিতার নাম: যতীন্দ্র জানা বাড়ির নং : n0164 বয়স : 69 লিঙ্গ : পুরুষ	ফটো উপলব্ধ	845	WB/30/203/231582	নাম : সন্ধ্যারানী জানা স্বামীর নাম: বিশ্বনাথ জানা বাড়ির নং : n0164 বয়স : 60 লিঙ্গ : মহিলা	ফটো উপলব্ধ
846	UPM1171099	নাম : বানীব্রত জানা পিতার নাম: বিশ্বনাথ জানা বাড়ির নং : n0164 বয়স : 37 লিঙ্গ : পুরুষ	ফটো উপলব্ধ	847	WB/30/203/231583	নাম : চন্দনী জানা স্বামীর নাম: বিজয় জানা বাড়ির নং : n0164 বয়স : 63 লিঙ্গ : মহিলা	ফটো উপলব্ধ	848	GQG2180040	নাম : কম্পতরু জানা পিতার নাম: বিজয় কৃষ্ণ জানা বাড়ির নং : n0164 বয়স : 45 লিঙ্গ : পুরুষ	ফটো উপলব্ধ
849	UPM1171107	নাম : তুলতুলি জানা স্বামীর নাম: কম্পতরু জানা বাড়ির নং : n0164 বয়স : 36 লিঙ্গ : মহিলা	ফটো উপলব্ধ	850	UPM1354240	নাম : মোহন জানা পিতার নাম: নারায়ন জানা বাড়ির নং : এন0166 বয়স : 37 লিঙ্গ : পুরুষ	ফটো উপলব্ধ	851	UPM2419943	নাম : নমিতা জানা স্বামীর নাম: সুকুমার জানা বাড়ির নং : এন0222 বয়স : 51 লিঙ্গ : মহিলা	ফটো উপলব্ধ
852	UPM2419935	নাম : কানন বালা জানা স্বামীর নাম: শঙ্কর প্রসাদ জানা বাড়ির নং : n0153 বয়স : 52 লিঙ্গ : মহিলা	ফটো উপলব্ধ	853	UPM1765841	নাম : শংকরী ভৌমিক জানা স্বামীর নাম: সন্তু জানা বাড়ির নং : এন0165 বয়স : 31 লিঙ্গ : মহিলা	ফটো উপলব্ধ	854	UPM1427400	নাম : মহাদেব জানা পিতার নাম: চৈতন্য জানা বাড়ির নং : এন0168 বয়স : 36 লিঙ্গ : পুরুষ	ফটো উপলব্ধ
855	UPM2419901	নাম : সুকুমার জানা পিতার নাম: পুলিনবিহারী জানা বাড়ির নং : এন0222 বয়স : 67 লিঙ্গ : পুরুষ	ফটো উপলব্ধ	856	UPM1973239	নাম : শীলা জানা(বেরা) স্বামীর নাম: কার্তিক চন্দ্র বেরা বাড়ির নং : এন0315 বয়স : 36 লিঙ্গ : মহিলা	ফটো উপলব্ধ	857	UPM2257780	নাম : তাপসী দাস স্বামীর নাম: নারায়ন দাস বাড়ির নং : n0191 বয়স : 64 লিঙ্গ : মহিলা	ফটো উপলব্ধ

বিধানসভা নির্বাচনক্ষেত্রের নং, নাম : 206-ময়না  
ভাগ নং, নাম : 2-শ্রীকণ্ঠা কালাগঞ্জা দক্ষিণ পাড়া

858	WB/30/203/231188	নাম : জয়ন্তী দাস স্বামীর নাম: প্রদীপ দাস বাড়ির নং : n0189 বয়স : 67 লিঙ্গ : মহিলা	ফটো উপলব্ধ	859	UPM1518794	নাম : শীতল দাস পিতার নাম: প্রদীপ দাস বাড়ির নং : n0189 বয়স : 45 লিঙ্গ : পুরুষ	ফটো উপলব্ধ	860	UPM1518802	নাম : কৃষ্ণা মাল্লা(দাস) স্বামীর নাম: হৃষিকান্ত দাস বাড়ির নং : n0190 বয়স : 35 লিঙ্গ : মহিলা	ফটো উপলব্ধ
861	GQG2180123	নাম : নিলীমা দাস স্বামীর নাম: বুলু দাস বাড়ির নং : n0191 বয়স : 47 লিঙ্গ : মহিলা	ফটো উপলব্ধ	862	UPM1171123	নাম : রীনা দাস স্বামীর নাম: শীতল দাস বাড়ির নং : n0189 বয়স : 38 লিঙ্গ : মহিলা	ফটো উপলব্ধ	863	WB/30/203/231060	নাম : প্রভাবতী দাস স্বামীর নাম: প্রবোধ দাস বাড়ির নং : n0190 বয়স : 73 লিঙ্গ : মহিলা	ফটো উপলব্ধ
864	GQG2413912	নাম : রতিকান্ত দাস পিতার নাম: প্রবোধ দাস বাড়ির নং : n0190 বয়স : 53 লিঙ্গ : পুরুষ	ফটো উপলব্ধ	865	GQG1638071	নাম : মিতু দাস স্বামীর নাম: রতিকান্ত দাস বাড়ির নং : n0190 বয়স : 47 লিঙ্গ : মহিলা	ফটো উপলব্ধ	866	GQG2413920	নাম : হৃষিকান্ত দাস পিতার নাম: প্রবোধ দাস বাড়ির নং : n0190 বয়স : 45 লিঙ্গ : পুরুষ	ফটো উপলব্ধ
867	GQG2413888	নাম : গীতা দাস স্বামীর নাম: অরুণ দাস বাড়ির নং : n0191 বয়স : 44 লিঙ্গ : মহিলা	ফটো উপলব্ধ	868	GQG2180131	নাম : অরুণ দাস পিতার নাম: নারায়ণ দাস বাড়ির নং : n0191 বয়স : 44 লিঙ্গ : পুরুষ	ফটো উপলব্ধ	869	UPM0456145	নাম : চন্দন দাস পিতার নাম: সুবল চন্দ্র দাস বাড়ির নং : n0262 বয়স : 49 লিঙ্গ : পুরুষ	ফটো উপলব্ধ
870	UPM0456129	নাম : মানসী দাস স্বামীর নাম: চন্দন দাস বাড়ির নং : n0263 বয়স : 46 লিঙ্গ : মহিলা	ফটো উপলব্ধ	871	WB/30/203/231091	নাম : নারায়ণ দাস পিতার নাম: গোবিন্দ দাস বাড়ির নং : n0191 বয়স : 71 লিঙ্গ : পুরুষ	ফটো উপলব্ধ	872	GQG1621283	নাম : বুলু দাস পিতার নাম: নারায়ণ দাস বাড়ির নং : n0191 বয়স : 52 লিঙ্গ : মহিলা	ফটো উপলব্ধ
873	GQG2413946	নাম : শক্তিপদ দিন্ডা পিতার নাম: নবদ্বীপ দিন্ডা বাড়ির নং : n0148 বয়স : 47 লিঙ্গ : পুরুষ	ফটো উপলব্ধ	874	GQG2413953	নাম : তুলসী দিন্ডা স্বামীর নাম: শক্তিপদ দিন্ডা বাড়ির নং : n0148 বয়স : 47 লিঙ্গ : মহিলা	ফটো উপলব্ধ	875	UPM1868967	নাম : সৌমেন দিন্ডা পিতার নাম: শক্তিপদ দিন্ডা বাড়ির নং : N0148 বয়স : 29 লিঙ্গ : পুরুষ	ফটো উপলব্ধ
876	UPM1927433	নাম : মৌমিতা হাজরা দিন্ডা স্বামীর নাম: সৌমেন দিন্ডা বাড়ির নং : এন0148 বয়স : 27 লিঙ্গ : মহিলা	ফটো উপলব্ধ	877	GQG2413961	নাম : অশোক কুমার দিন্ডা পিতার নাম: নবদ্বীপ চন্দ্র দিন্ডা বাড়ির নং : n0148 বয়স : 41 লিঙ্গ : পুরুষ	ফটো উপলব্ধ	878	UPM1711357	নাম : কাকলী বালা (দিগ্গা) স্বামীর নাম: অশোক কুমার দিগ্গা বাড়ির নং : n0148 বয়স : 32 লিঙ্গ : মহিলা	ফটো উপলব্ধ
879	WB/30/203/231254	নাম : চাঁপারানী দীগ্গা পিতার নাম: গিরিধারী দীগ্গা বাড়ির নং : n0151 বয়স : 75 লিঙ্গ : মহিলা	ফটো উপলব্ধ	880	GQG2413979	নাম : শীতল দিন্ডা পিতার নাম: নবদ্বীপ দিন্ডা বাড়ির নং : n0151 বয়স : 49 লিঙ্গ : পুরুষ	ফটো উপলব্ধ	881	GQG2413987	নাম : সুজাতা দিন্ডা স্বামীর নাম: শীতল দিন্ডা বাড়ির নং : n0151 বয়স : 45 লিঙ্গ : মহিলা	ফটো উপলব্ধ
882	WB/30/203/231616	নাম : বাসন্তী ধাড়া স্বামীর নাম: একাদশী ধাড়া বাড়ির নং : n0219 বয়স : 53 লিঙ্গ : মহিলা	ফটো উপলব্ধ	883	UPM1711431	নাম : শ্রীকান্ত ধাড়া পিতার নাম: একাদশী ধাড়া বাড়ির নং : n0219 বয়স : 31 লিঙ্গ : পুরুষ	ফটো উপলব্ধ	884	UPM1257781	নাম : মিতু ধাড়া স্বামীর নাম: সহদেব ধাড়া বাড়ির নং : n0219 বয়স : 36 লিঙ্গ : মহিলা	ফটো উপলব্ধ
885	GQG2733285	নাম : মাহাদেব ধাড়া পিতার নাম: যতীন্দ্র নাথ ধাড়া বাড়ির নং : n0219 বয়স : 40 লিঙ্গ : পুরুষ	ফটো উপলব্ধ	886	UPM1171131	নাম : টুম্পা ধাড়া স্বামীর নাম: মাহাদেব ধাড়া বাড়ির নং : n0219 বয়স : 37 লিঙ্গ : মহিলা	ফটো উপলব্ধ	887	WB/30/203/231345	নাম : মঞ্জুরী ধাড়া স্বামীর নাম: দুর্গাপদ ধাড়া বাড়ির নং : n0220 বয়স : 85 লিঙ্গ : মহিলা	ফটো উপলব্ধ

বিধানসভা নির্বাচনক্ষেত্রের নং, নাম : 206-ময়না  
ভাগ নং, নাম : 2-শ্রীকণ্ঠা কালাগঞ্জা দক্ষিণ পাড়া

888 নাম : উত্তম ধাড়া পিতার নাম: দুর্গাপদ ধাড়া বাড়ির নং : n0220 বয়স : 44 লিঙ্গ : পুরুষ	GQG2180248 ফটো উপলব্ধ	889 নাম : কাজল ধাড়া স্বামীর নাম: উত্তম ধাড়া বাড়ির নং : n0220 বয়স : 42 লিঙ্গ : মহিলা	GQG2413995 ফটো উপলব্ধ	890 নাম : শম্ভুনাথ ধাড়া পিতার নাম: দুর্গাপদ ধাড়া বাড়ির নং : n0221 বয়স : 70 লিঙ্গ : পুরুষ	WB/30/203/231513 ফটো উপলব্ধ
891 নাম : লক্ষীবালা ধাড়া স্বামীর নাম: শম্ভুনাথ ধাড়া বাড়ির নং : n0221 বয়স : 63 লিঙ্গ : মহিলা	WB/30/203/231405 ফটো উপলব্ধ	892 নাম : মিলন ধাড়া পিতার নাম: শম্ভুনাথ ধাড়া বাড়ির নং : n0221 বয়স : 45 লিঙ্গ : পুরুষ	GQG2414035 ফটো উপলব্ধ	893 নাম : দেবিকা ধাড়া স্বামীর নাম: মিলন ধাড়া বাড়ির নং : n0221 বয়স : 39 লিঙ্গ : মহিলা	UPM1171156 ফটো উপলব্ধ
894 নাম : গুরুপদ ধাড়া পিতার নাম: পরমেশ্বর ধাড়া বাড়ির নং : n0216 বয়স : 78 লিঙ্গ : পুরুষ	WB/30/203/231586 ফটো উপলব্ধ	895 নাম : কম্পনা ধাড়া স্বামীর নাম: গুরুপদ ধাড়া বাড়ির নং : n0216 বয়স : 70 লিঙ্গ : মহিলা	WB/30/203/231431 ফটো উপলব্ধ	896 নাম : শংকর ধাড়া পিতার নাম: গুরুপদ ধাড়া বাড়ির নং : n0216 বয়স : 51 লিঙ্গ : পুরুষ	GQG0076372 ফটো উপলব্ধ
897 নাম : নমিতা ধাড়া স্বামীর নাম: শংকর ধাড়া বাড়ির নং : n0216 বয়স : 45 লিঙ্গ : মহিলা	GQG2180271 ফটো উপলব্ধ	898 নাম : সনাতন ধাড়া পিতার নাম: গুরুপদ ধাড়া বাড়ির নং : n0216 বয়স : 45 লিঙ্গ : পুরুষ	GQG2180289 ফটো উপলব্ধ	899 নাম : উমা ধাড়া স্বামীর নাম: সনাতন ধাড়া বাড়ির নং : n0216 বয়স : 42 লিঙ্গ : মহিলা	GQG2414027 ফটো উপলব্ধ
900 নাম : কার্তিক ধাড়া পিতার নাম: গুরুপদ ধাড়া বাড়ির নং : n0216 বয়স : 38 লিঙ্গ : পুরুষ	UPM0456236 ফটো উপলব্ধ	901 নাম : উর্মিলা ধাড়া স্বামীর নাম: কার্তিক ধাড়া বাড়ির নং : n0216 বয়স : 38 লিঙ্গ : মহিলা	UPM1427459 ফটো উপলব্ধ	902 নাম : অমিতা সামন্ত স্বামীর নাম: প্রশান্ত সামন্ত বাড়ির নং : n0216 বয়স : 47 লিঙ্গ : মহিলা	GQG2295301 ফটো উপলব্ধ
903 নাম : উর্মিলা ধাড়া স্বামীর নাম: যতীন্দ্র ধাড়া বাড়ির নং : n0219 বয়স : 80 লিঙ্গ : মহিলা	WB/30/203/231346 ফটো উপলব্ধ	904 নাম : একাদশী ধাড়া পিতার নাম: যতীন্দ্র ধাড়া বাড়ির নং : n0219 বয়স : 55 লিঙ্গ : পুরুষ	WB/30/203/231310 ফটো উপলব্ধ	905 নাম : সহদেব ধাড়া পিতার নাম: যতীন্দ্র ধাড়া বাড়ির নং : n0219 বয়স : 45 লিঙ্গ : পুরুষ	GQG2414019 ফটো উপলব্ধ
906 নাম : শান্তনু সামন্ত পিতার নাম: প্রশান্ত সামন্ত বাড়ির নং : এন0216 বয়স : 26 লিঙ্গ : পুরুষ	UPM2032670 ফটো উপলব্ধ	907 নাম : সোনালী প্রধান(মাল্লা) স্বামীর নাম: শান্তনু মাল্লা বাড়ির নং : n0300 বয়স : 38 লিঙ্গ : মহিলা	GQG2770709 ফটো উপলব্ধ	908 নাম : সুলোচনা প্রামানিক স্বামীর নাম: ক্ষুদিরাম প্রামানিক বাড়ির নং : n0169 বয়স : 71 লিঙ্গ : মহিলা	WB/30/203/231523 ফটো উপলব্ধ
909 নাম : বাপী প্রামানিক পিতার নাম: ক্ষুদিরাম প্রামানিক বাড়ির নং : n0169 বয়স : 44 লিঙ্গ : পুরুষ	GQG2414068 ফটো উপলব্ধ	910 নাম : নিয়তি প্রামানিক স্বামীর নাম: বাপী প্রামানিক বাড়ির নং : n0169 বয়স : 44 লিঙ্গ : মহিলা	GQG2414076 ফটো উপলব্ধ	911 নাম : শুভেন্দু প্রামানিক পিতার নাম: ক্ষুদিরাম প্রামানিক বাড়ির নং : n0169 বয়স : 35 লিঙ্গ : পুরুষ	UPM1354372 ফটো উপলব্ধ
912 নাম : নারায়ণ পারিয়াল পিতার নাম: অমল্য পারিয়াল বাড়ির নং : n0251 বয়স : 79 লিঙ্গ : পুরুষ	WB/30/203/231003 ফটো উপলব্ধ	913 নাম : সবিতা পারিয়াল স্বামীর নাম: নারায়ণ পারিয়াল বাড়ির নং : n0251 বয়স : 68 লিঙ্গ : মহিলা	WB/30/203/231460 ফটো উপলব্ধ	914 নাম : শান্তনু পারিয়াল পিতার নাম: নারায়ণ পারিয়াল বাড়ির নং : n0251 বয়স : 43 লিঙ্গ : পুরুষ	GQG2180321 ফটো উপলব্ধ
915 নাম : মঞ্জুবা পারিয়াল স্বামীর নাম: শান্তনু পারিয়াল বাড়ির নং : n0251 বয়স : 35 লিঙ্গ : মহিলা	UPM1427467 ফটো উপলব্ধ	916 নাম : মৌমিতা পাল স্বামীর নাম: চন্দন পাল বাড়ির নং : n0198 বয়স : 30 লিঙ্গ : মহিলা	UPM1869072 ফটো উপলব্ধ	917 নাম : পিন্ধী পাল স্বামীর নাম: শংকর পাল বাড়ির নং : n0198 বয়স : 35 লিঙ্গ : মহিলা	UPM1869080 ফটো উপলব্ধ

বিধানসভা নির্বাচনক্ষেত্রের নং, নাম : 206-ময়না  
ভাগ নং, নাম : 2-শ্রীকণ্ঠা কালাগঞ্জা দক্ষিণ পাড়া

918 নাম : দিলীপ বাগ পিতার নাম: সন্তোষ বাগ বাড়ির নং : n0304 বয়স : 55 লিঙ্গ : পুরুষ	WB/30/202/189182	ফটো উপলব্ধ	919 নাম : সুপর্ণা বাগ স্বামীর নাম: দিলীপ বাগ বাড়ির নং : n0305 বয়স : 41 লিঙ্গ : মহিলা	MMF2524536	ফটো উপলব্ধ	920 নাম : জয়দেব বেরা পিতার নাম: বিষ্ণুপদ বেরা বাড়ির নং : n0257 বয়স : 52 লিঙ্গ : পুরুষ	UPM2257731	ফটো উপলব্ধ
921 নাম : টিয়া বেরা স্বামীর নাম: জয়দেব বেরা বাড়ির নং : n0257 বয়স : 44 লিঙ্গ : মহিলা	GQG2180354	ফটো উপলব্ধ	922 নাম : কারণ্ডিক চন্দ্র বেরা পিতার নাম: জীবন চন্দ্র বেরা বাড়ির নং : n0293 বয়স : 65 লিঙ্গ : পুরুষ	WB/30/203/147098	ফটো উপলব্ধ	923 নাম : নিরঞ্জন বেরা পিতার নাম: উপেন্দ্র বেরা বাড়ির নং : n0111 বয়স : 83 লিঙ্গ : পুরুষ	WB/30/203/231052	ফটো উপলব্ধ
924 নাম : বিষ্ণুপদ বেরা পিতার নাম: গোবিন্দ বেরা বাড়ির নং : n0257 বয়স : 83 লিঙ্গ : পুরুষ	WB/30/203/231604	ফটো উপলব্ধ	925 নাম : উষারানী বেরা স্বামীর নাম: বিষ্ণুপদ বেরা বাড়ির নং : n0257 বয়স : 72 লিঙ্গ : মহিলা	WB/30/203/231355	ফটো উপলব্ধ	926 নাম : ছন্দারানী বেরা স্বামীর নাম: গোষ্ঠ বেরা বাড়ির নং : n0258 বয়স : 63 লিঙ্গ : মহিলা	WB/30/203/231379	ফটো উপলব্ধ
927 নাম : মিলন ভৌমিক পিতার নাম: সুকুমার ভৌমিক বাড়ির নং : n0179 বয়স : 40 লিঙ্গ : পুরুষ	GQG2665800	ফটো উপলব্ধ	928 নাম : বাবুন ভৌমিক পিতার নাম: বিশ্বনাথ ভৌমিক বাড়ির নং : n0124 বয়স : 36 লিঙ্গ : পুরুষ	UPM1833540	ফটো উপলব্ধ	929 নাম : মামনী মণ্ডল (ভৌমিক) স্বামীর নাম: বাবুন ভৌমিক বাড়ির নং : n0124 বয়স : 34 লিঙ্গ : মহিলা	UPM1833557	ফটো উপলব্ধ
930 নাম : সাহেব ভৌমিক পিতার নাম: শ্রীকান্ত ভৌমিক বাড়ির নং : n0132 বয়স : 30 লিঙ্গ : পুরুষ	UPM1786110	ফটো উপলব্ধ	931 নাম : ছবিরানী ভৌমিক স্বামীর নাম: শ্রীকান্ত ভৌমিক বাড়ির নং : n0132 বয়স : 55 লিঙ্গ : মহিলা	WB/30/203/231620	ফটো উপলব্ধ	932 নাম : কুহেলী মন্ডল (ভৌমিক) স্বামীর নাম: সুনীল ভৌমিক বাড়ির নং : n0133 বয়স : 32 লিঙ্গ : মহিলা	UPM1518869	ফটো উপলব্ধ
933 নাম : অর্পিতা মাজী (ভৌমিক) স্বামীর নাম: সুব্রত ভৌমিক বাড়ির নং : n0133 বয়স : 41 লিঙ্গ : মহিলা	UPM1257765	ফটো উপলব্ধ	934 নাম : মঞ্জুরী ভৌমিক স্বামীর নাম: তারাপদ ভৌমিক বাড়ির নং : n0135 বয়স : 73 লিঙ্গ : মহিলা	WB/30/203/231680	ফটো উপলব্ধ	935 নাম : সুরজিত ভৌমিক পিতার নাম: বান্টু ভৌমিক বাড়ির নং : n0138 বয়স : 37 লিঙ্গ : পুরুষ	UPM1171172	ফটো উপলব্ধ
936 নাম : বান্টু ভৌমিক পিতার নাম: শম্ভুনাথ ভৌমিক বাড়ির নং : n0138 বয়স : 62 লিঙ্গ : পুরুষ	WB/30/203/231413	ফটো উপলব্ধ	937 নাম : দুর্ঘোষন ভৌমিক পিতার নাম: সুবল ভৌমিক বাড়ির নং : n0130 বয়স : 39 লিঙ্গ : পুরুষ	GQG2577591	ফটো উপলব্ধ	938 নাম : রিক্ত মাজী (ভৌমিক) স্বামীর নাম: দুর্ঘোষন ভৌমিক বাড়ির নং : n0130 বয়স : 31 লিঙ্গ : মহিলা	UPM1711498	ফটো উপলব্ধ
939 নাম : শ্রীকান্ত ভৌমিক পিতার নাম: রতন ভৌমিক বাড়ির নং : n0132 বয়স : 58 লিঙ্গ : পুরুষ	WB/30/203/231634	ফটো উপলব্ধ	940 নাম : জয়দেব ভৌমিক পিতার নাম: শ্যাম ভৌমিক বাড়ির নং : n0130 বয়স : 80 লিঙ্গ : পুরুষ	WB/30/203/231587	ফটো উপলব্ধ	941 নাম : লক্ষ্মী ভৌমিক স্বামীর নাম: জয়দেব ভৌমিক বাড়ির নং : n0130 বয়স : 66 লিঙ্গ : মহিলা	UPM2582062	ফটো উপলব্ধ
942 নাম : কর্ণশেখর ভৌমিক পিতার নাম: জয়দেব ভৌমিক বাড়ির নং : n0130 বয়স : 50 লিঙ্গ : পুরুষ	UPM1171164	ফটো উপলব্ধ	943 নাম : সুলেখা ভৌমিক স্বামীর নাম: কর্ণশেখর ভৌমিক বাড়ির নং : n0130 বয়স : 42 লিঙ্গ : মহিলা	GQG2577583	ফটো উপলব্ধ	944 নাম : সুবল ভৌমিক পিতার নাম: শ্যাম ভৌমিক বাড়ির নং : n0130 বয়স : 70 লিঙ্গ : পুরুষ	WB/30/203/231391	ফটো উপলব্ধ
945 নাম : ব্রজবাসী ভৌমিক স্বামীর নাম: গোবিন্দ ভৌমিক বাড়ির নং : n0130 বয়স : 71 লিঙ্গ : মহিলা	WB/30/203/231139	ফটো উপলব্ধ	946 নাম : যুধীষ্টির ভৌমিক পিতার নাম: গোবিন্দ ভৌমিক বাড়ির নং : n0130 বয়স : 52 লিঙ্গ : পুরুষ	UPM2654044	ফটো উপলব্ধ	947 নাম : প্রতিমা ভৌমিক স্বামীর নাম: যুধীষ্টির ভৌমিক বাড়ির নং : n0130 বয়স : 45 লিঙ্গ : মহিলা	GQG2414134	ফটো উপলব্ধ

বিধানসভা নির্বাচনক্ষেত্রের নং, নাম : 206-ময়না  
ভাগ নং, নাম : 2-শ্রীকণ্ঠা কালাগঞ্জা দক্ষিণ পাড়া

948 নাম : সুরজিৎ ভৌমিক পিতার নাম: নকুল ভৌমিক বাড়ির নং : n0124 বয়স : 33 লিঙ্গ : পুরুষ	UPM1427491 ফটো উপলব্ধ	949 নাম : গোবিন্দ ভৌমিক পিতার নাম: শ্যাম ভৌমিক বাড়ির নং : n0130 বয়স : 83 লিঙ্গ : পুরুষ	WB/30/203/231141 ফটো উপলব্ধ	950 নাম : দুলালী ভৌমিক স্বামীর নাম: ফনীন্দ্র ভৌমিক বাড়ির নং : n0125 বয়স : 75 লিঙ্গ : মহিলা	WB/30/203/231467 ফটো উপলব্ধ
951 নাম : মিহির ভৌমিক পিতার নাম: ফনীন্দ্র ভৌমিক বাড়ির নং : n0125 বয়স : 53 লিঙ্গ : পুরুষ	WB/30/203/231478 ফটো উপলব্ধ	952 নাম : বর্ণা ভৌমিক স্বামীর নাম: মিহির ভৌমিক বাড়ির নং : n0125 বয়স : 45 লিঙ্গ : মহিলা	GQG2414159 ফটো উপলব্ধ	953 নাম : শচীরানী ভৌমিক স্বামীর নাম: ভৃগুরাম ভৌমিক বাড়ির নং : n0126 বয়স : 72 লিঙ্গ : মহিলা	WB/30/203/231251 ফটো উপলব্ধ
954 নাম : নকুল ভৌমিক পিতার নাম: সদানন্দ ভৌমিক বাড়ির নং : n0124 বয়স : 60 লিঙ্গ : পুরুষ	UPM0456822 ফটো উপলব্ধ	955 নাম : সুমিত্রা ভৌমিক স্বামীর নাম: নকুল ভৌমিক বাড়ির নং : n0124 বয়স : 50 লিঙ্গ : মহিলা	UPM2341352 ফটো উপলব্ধ	956 নাম : সুলেখা ভৌমিক স্বামীর নাম: বান্টু ভৌমিক বাড়ির নং : n0138 বয়স : 59 লিঙ্গ : মহিলা	WB/30/203/231110 ফটো উপলব্ধ
957 নাম : বিনয় ভৌমিক পিতার নাম: নারায়ণ ভৌমিক বাড়ির নং : n0122 বয়স : 44 লিঙ্গ : পুরুষ	GQG2180446 ফটো উপলব্ধ	958 নাম : চন্দনী ভৌমিক স্বামীর নাম: কালীপদ ভৌমিক বাড়ির নং : n0123 বয়স : 54 লিঙ্গ : মহিলা	WB/30/203/231401 ফটো উপলব্ধ	959 নাম : বুল্টি মাইতি( ভৌমিক) স্বামীর নাম: বিনয় ভৌমিক বাড়ির নং : n0122 বয়স : 34 লিঙ্গ : মহিলা	UPM1427483 ফটো উপলব্ধ
960 নাম : কালীপদ ভৌমিক পিতার নাম: সদানন্দ ভৌমিক বাড়ির নং : n0123 বয়স : 56 লিঙ্গ : পুরুষ	WB/30/203/231457 ফটো উপলব্ধ	961 নাম : গোবর্দ্ধন ভৌমিক পিতার নাম: নারায়ণ ভৌমিক বাড়ির নং : n0122 বয়স : 52 লিঙ্গ : পুরুষ	WB/30/203/231618 ফটো উপলব্ধ	962 নাম : লক্ষ্মীরানী ভৌমিক স্বামীর নাম: গোবর্দ্ধন ভৌমিক বাড়ির নং : n0122 বয়স : 45 লিঙ্গ : মহিলা	GQG2180438 ফটো উপলব্ধ
963 নাম : সুকুমার ভৌমিক পিতার নাম: পঞ্চানন ভৌমিক বাড়ির নং : n0179 বয়স : 65 লিঙ্গ : পুরুষ	UPM2411858 ফটো উপলব্ধ	964 নাম : সুরত ভৌমিক পিতার নাম: বংশীধর ভৌমিক বাড়ির নং : n0133 বয়স : 44 লিঙ্গ : পুরুষ	GQG2414282 ফটো উপলব্ধ	965 নাম : দিলীপ ভৌমিক পিতার নাম: অমল্য চরন ভৌমিক বাড়ির নং : n0121 বয়স : 48 লিঙ্গ : পুরুষ	GQG1621275 ফটো উপলব্ধ
966 নাম : সাধন চন্দ্র ভৌমিক পিতার নাম: চণ্ডী চরন ভৌমিক বাড়ির নং : n0143 বয়স : 70 লিঙ্গ : পুরুষ	GQG1639467 ফটো উপলব্ধ	967 নাম : সুনীল ভৌমিক পিতার নাম: বংশীধর ভৌমিক বাড়ির নং : n0133 বয়স : 46 লিঙ্গ : পুরুষ	GQG1620715 ফটো উপলব্ধ	968 নাম : বাবলু ভৌমিক পিতার নাম: গৌরহরি ভৌমিক বাড়ির নং : n0120 বয়স : 40 লিঙ্গ : পুরুষ	GQG2414761 ফটো উপলব্ধ
969 নাম : অরিন্দম ভৌমিক পিতার নাম: স্বপন ভৌমিক বাড়ির নং : n0140 বয়স : 30 লিঙ্গ : পুরুষ	UPM1711449 ফটো উপলব্ধ	970 নাম : নিলিমা ভৌমিক স্বামীর নাম: সুজিত ভৌমিক বাড়ির নং : n0178 বয়স : 40 লিঙ্গ : মহিলা	GQG2577567 ফটো উপলব্ধ	971 নাম : বংশীধর ভৌমিক পিতার নাম: বিহারী ভৌমিক বাড়ির নং : n0133 বয়স : 85 লিঙ্গ : পুরুষ	UPM2155612 ফটো উপলব্ধ
972 নাম : মৌসুমী ভৌমিক স্বামীর নাম: সুশান্ত ভৌমিক বাড়ির নং : n0133 বয়স : 46 লিঙ্গ : মহিলা	GQG2414274 ফটো উপলব্ধ	973 নাম : শুভদীপ ভৌমিক পিতার নাম: তপন কুমার ভৌমিক বাড়ির নং : N0140 বয়স : 28 লিঙ্গ : পুরুষ	UPM1869023 ফটো উপলব্ধ	974 নাম : সুশান্ত ভৌমিক পিতার নাম: বংশীধর ভৌমিক বাড়ির নং : n0133 বয়স : 51 লিঙ্গ : পুরুষ	GQG0078550 ফটো উপলব্ধ
975 নাম : ছায়া ভৌমিক স্বামীর নাম: তপন কুমার ভৌমিক বাড়ির নং : n0140 বয়স : 48 লিঙ্গ : মহিলা	CCJ2843548 ফটো উপলব্ধ	976 নাম : পুতুল ভৌমিক স্বামীর নাম: মিলন ভৌমিক বাড়ির নং : n0179 বয়স : 31 লিঙ্গ : মহিলা	UPM1625755 ফটো উপলব্ধ	977 নাম : সবিতা ভৌমিক স্বামীর নাম: কালীপদ ভৌমিক বাড়ির নং : n0178 বয়স : 69 লিঙ্গ : মহিলা	WB/30/203/231367 ফটো উপলব্ধ

বিধানসভা নির্বাচনক্ষেত্রের নং, নাম : 206-ময়না  
ভাগ নং, নাম : 2-শ্রীকণ্ঠা কালাগঞ্জা দক্ষিণ পাড়া

978	GQG1620673	ফটো উপলব্ধ	979	WB/30/203/231352	ফটো উপলব্ধ	980	WB/30/203/231601	ফটো উপলব্ধ
নাম : সঞ্জীব ভৌমিক পিতার নাম: কালীপদ ভৌমিক বাড়ির নং : n0178 বয়স : 48 লিঙ্গ : পুরুষ			নাম : গোপীনাথ ভৌমিক পিতার নাম: রাজকৃষ্ণ ভৌমিক বাড়ির নং : n0136 বয়স : 87 লিঙ্গ : পুরুষ			নাম : বেলারানী ভৌমিক স্বামীর নাম: গোপীনাথ ভৌমিক বাড়ির নং : n0136 বয়স : 79 লিঙ্গ : মহিলা		
981	GQG1621861	ফটো উপলব্ধ	982	GQG2705911	ফটো উপলব্ধ	983	WB/30/203/231472	ফটো উপলব্ধ
নাম : অমিত ভৌমিক পিতার নাম: গোপীনাথ ভৌমিক বাড়ির নং : n0136 বয়স : 45 লিঙ্গ : পুরুষ			নাম : কৃষ্ণা দাস( ভৌমিক) স্বামীর নাম: অমিত ভৌমিক বাড়ির নং : n0136 বয়স : 37 লিঙ্গ : মহিলা			নাম : বাসন্তী ভৌমিক স্বামীর নাম: পুলিন ভৌমিক বাড়ির নং : n0137 বয়স : 65 লিঙ্গ : মহিলা		
984	GQG2414258	ফটো উপলব্ধ	985	GQG2295319	ফটো উপলব্ধ	986	GQG2414266	ফটো উপলব্ধ
নাম : প্রদ্যোতকুমার ভৌমিক পিতার নাম: পুলিন ভৌমিক বাড়ির নং : n0137 বয়স : 50 লিঙ্গ : পুরুষ			নাম : বিদ্যুৎ ভৌমিক পিতার নাম: পুলিন ভৌমিক বাড়ির নং : n0137 বয়স : 42 লিঙ্গ : পুরুষ			নাম : পদ্মাবতী ভৌমিক স্বামীর নাম: প্রদ্যোত ভৌমিক বাড়ির নং : n0137 বয়স : 47 লিঙ্গ : মহিলা		
987	UPM1257757	ফটো উপলব্ধ	988	WB/30/203/231056	ফটো উপলব্ধ	989	UPM1257930	ফটো উপলব্ধ
নাম : খুবু ভৌমিক স্বামীর নাম: বিদ্যুৎ ভৌমিক বাড়ির নং : n0137 বয়স : 36 লিঙ্গ : মহিলা			নাম : স্নেহলতা ভৌমিক স্বামীর নাম: শম্ভুনাথ ভৌমিক বাড়ির নং : n0138 বয়স : 84 লিঙ্গ : মহিলা			নাম : লক্ষীকান্ত ভৌমিক পিতার নাম: শম্ভুনাথ ভৌমিক বাড়ির নং : n0138 বয়স : 59 লিঙ্গ : পুরুষ		
990	GQG2577559	ফটো উপলব্ধ	991	WB/30/203/231111	ফটো উপলব্ধ	992	WB/30/203/231555	ফটো উপলব্ধ
নাম : রুমা ভৌমিক (বেরা) স্বামীর নাম: লক্ষীকান্ত ভৌমিক বাড়ির নং : n0138 বয়স : 42 লিঙ্গ : মহিলা			নাম : পুষ্পরানী ভৌমিক স্বামীর নাম: রতন ভৌমিক বাড়ির নং : n0139 বয়স : 75 লিঙ্গ : মহিলা			নাম : অঞ্জনা ভৌমিক স্বামীর নাম: স্বপন ভৌমিক বাড়ির নং : n0140 বয়স : 54 লিঙ্গ : মহিলা		
993	UPM1625862	ফটো উপলব্ধ	994	UPM1257914	ফটো উপলব্ধ	995	WB/30/203/231390	ফটো উপলব্ধ
নাম : মৌমিতা ভৌমিক পিতার নাম: স্বপন ভৌমিক বাড়ির নং : n0140 বয়স : 31 লিঙ্গ : মহিলা			নাম : তপন কুমার ভৌমিক পিতার নাম: লক্ষ্মনচন্দ্র ভৌমিক বাড়ির নং : n0140 বয়স : 60 লিঙ্গ : পুরুষ			নাম : দীপক ভৌমিক পিতার নাম: লক্ষ্মন ভৌমিক বাড়ির নং : n0140 বয়স : 57 লিঙ্গ : পুরুষ		
996	UPM1171206	ফটো উপলব্ধ	997	UPM1257906	ফটো উপলব্ধ	998	GQG1621945	ফটো উপলব্ধ
নাম : মৌসুমী ভৌমিক স্বামীর নাম: দীপক ভৌমিক বাড়ির নং : n0140 বয়স : 36 লিঙ্গ : মহিলা			নাম : প্রশান্ত কুমার ভৌমিক পিতার নাম: রতন ভৌমিক বাড়ির নং : n0140 বয়স : 51 লিঙ্গ : পুরুষ			নাম : ভোলানাথ ভৌমিক মায়ের নাম: রেবতীরাণী ভৌমিক বাড়ির নং : n0140 বয়স : 50 লিঙ্গ : পুরুষ		
999	UPM1171255	ফটো উপলব্ধ	1000	GQG1620103	ফটো উপলব্ধ	1001	GQG1637412	ফটো উপলব্ধ
নাম : তনুশ্রী ভৌমিক স্বামীর নাম: ভোলানাথ ভৌমিক বাড়ির নং : n0140 বয়স : 37 লিঙ্গ : মহিলা			নাম : মনোরঞ্জন ভৌমিক পিতার নাম: তারাপদ ভৌমিক বাড়ির নং : n0141 বয়স : 55 লিঙ্গ : পুরুষ			নাম : মিঠু ভৌমিক স্বামীর নাম: মনোরঞ্জন ভৌমিক বাড়ির নং : n0141 বয়স : 45 লিঙ্গ : মহিলা		
1002	WB/30/203/231483	ফটো উপলব্ধ	1003	WB/30/203/231603	ফটো উপলব্ধ	1004	GQG2414183	ফটো উপলব্ধ
নাম : মদনমোহন ভৌমিক পিতার নাম: চণ্ডী ভৌমিক বাড়ির নং : n0142 বয়স : 75 লিঙ্গ : পুরুষ			নাম : মিনুরানী ভৌমিক স্বামীর নাম: মদনমোহন ভৌমিক বাড়ির নং : n0142 বয়স : 70 লিঙ্গ : মহিলা			নাম : তরুণ কুমার ভৌমিক পিতার নাম: মদনমোহন ভৌমিক বাড়ির নং : n0142 বয়স : 45 লিঙ্গ : পুরুষ		
1005	GQG2414175	ফটো উপলব্ধ	1006	UPM0456780	ফটো উপলব্ধ	1007	UPM1257849	ফটো উপলব্ধ
নাম : খোকন ভৌমিক পিতার নাম: মদনমোহন ভৌমিক বাড়ির নং : n0142 বয়স : 45 লিঙ্গ : পুরুষ			নাম : সতীশ ভৌমিক পিতার নাম: সাধন ভৌমিক বাড়ির নং : n0143 বয়স : 45 লিঙ্গ : পুরুষ			নাম : সুমিতা ভৌমিক স্বামীর নাম: সতীশ ভৌমিক বাড়ির নং : n0143 বয়স : 36 লিঙ্গ : মহিলা		

বিধানসভা নির্বাচনক্ষেত্রের নং, নাম : 206-ময়না  
ভাগ নং, নাম : 2-শ্রীকণ্ঠা কালাগঞ্জা দক্ষিণ পাড়া

1008	WB/30/203/231510	ফটো উপলব্ধ	1009	WB/30/203/231511	ফটো উপলব্ধ	1010	UPM1354273	ফটো উপলব্ধ
নাম : নারায়ন ভৌমিক পিতার নাম: বলাই ভৌমিক বাড়ির নং : n0109 বয়স : 69 লিঙ্গ : পুরুষ			নাম : গীতারানী ভৌমিক স্বামীর নাম: নারায়ন ভৌমিক বাড়ির নং : n0109 বয়স : 63 লিঙ্গ : মহিলা			নাম : শান্তনু ভৌমিক পিতার নাম: নারায়ন ভৌমিক বাড়ির নং : n0109 বয়স : 40 লিঙ্গ : পুরুষ		
1011	UPM1427475	ফটো উপলব্ধ	1012	GQG2180362	ফটো উপলব্ধ	1013	GQG2180370	ফটো উপলব্ধ
নাম : মাস্তনু ভৌমিক পিতার নাম: নারায়ন চন্দ্র ভৌমিক বাড়ির নং : n0109 বয়স : 39 লিঙ্গ : পুরুষ			নাম : গোবিন্দচরন ভৌমিক পিতার নাম: নরেন্দ্র নাথ ভৌমিক বাড়ির নং : n0118 বয়স : 83 লিঙ্গ : পুরুষ			নাম : কৌশল্যা ভৌমিক স্বামীর নাম: গোবিন্দ ভৌমিক বাড়ির নং : n0118 বয়স : 69 লিঙ্গ : মহিলা		
1014	WB/30/203/231374	ফটো উপলব্ধ	1015	GQG2180453	ফটো উপলব্ধ	1016	GQG2414092	ফটো উপলব্ধ
নাম : নমিতা ভৌমিক স্বামীর নাম: গোপাল ভৌমিক বাড়ির নং : n0119 বয়স : 70 লিঙ্গ : মহিলা			নাম : আশিষ ভৌমিক পিতার নাম: গোপাল ভৌমিক বাড়ির নং : n0119 বয়স : 48 লিঙ্গ : পুরুষ			নাম : কাকলী ভৌমিক স্বামীর নাম: আশীষ ভৌমিক বাড়ির নং : n0119 বয়স : 43 লিঙ্গ : মহিলা		
1017	GQG1638626	ফটো উপলব্ধ	1018	WB/30/203/231647	ফটো উপলব্ধ	1019	UPM1257799	ফটো উপলব্ধ
নাম : নিমাই ভৌমিক পিতার নাম: গৌরহরি ভৌমিক বাড়ির নং : n0120 বয়স : 66 লিঙ্গ : পুরুষ			নাম : জবারানী ভৌমিক স্বামীর নাম: নিমাই ভৌমিক বাড়ির নং : n0120 বয়স : 60 লিঙ্গ : মহিলা			নাম : টোটন ভৌমিক পিতার নাম: নিমাই ভৌমিক বাড়ির নং : n0120 বয়স : 37 লিঙ্গ : পুরুষ		
1020	UPM1518828	ফটো উপলব্ধ	1021	GQG2180487	ফটো উপলব্ধ	1022	UPM1518836	ফটো উপলব্ধ
নাম : ছোটন ভৌমিক পিতার নাম: নিমাই ভৌমিক বাড়ির নং : n0120 বয়স : 32 লিঙ্গ : পুরুষ			নাম : হৃষিকেশ ভৌমিক পিতার নাম: গৌরহরি ভৌমিক বাড়ির নং : n0120 বয়স : 45 লিঙ্গ : পুরুষ			নাম : লক্ষীরানী দাস(ভৌমিক) স্বামীর নাম: হৃষিকেশ ভৌমিক বাড়ির নং : n0120 বয়স : 32 লিঙ্গ : মহিলা		
1023	UPM1354463	ফটো উপলব্ধ	1024	WB/30/203/231286	ফটো উপলব্ধ	1025	WB/30/203/231140	ফটো উপলব্ধ
নাম : শ্যামলী ভৌমিক স্বামীর নাম: বাবলু ভৌমিক বাড়ির নং : n0120 বয়স : 34 লিঙ্গ : মহিলা			নাম : অমূল্যচরন ভৌমিক পিতার নাম: একাদশী ভৌমিক বাড়ির নং : n0121 বয়স : 81 লিঙ্গ : পুরুষ			নাম : শুভদ্রা ভৌমিক স্বামীর নাম: অমূল্য ভৌমিক বাড়ির নং : n0121 বয়স : 73 লিঙ্গ : মহিলা		
1026	WB/30/203/231500	ফটো উপলব্ধ	1027	WB/30/203/231704	ফটো উপলব্ধ	1028	WB/30/203/231723	ফটো উপলব্ধ
নাম : রাধারানী ভৌমিক স্বামীর নাম: নারায়ন ভৌমিক বাড়ির নং : n0122 বয়স : 82 লিঙ্গ : মহিলা			নাম : গিরিধারী ভৌমিক পিতার নাম: নারায়ন ভৌমিক বাড়ির নং : n0122 বয়স : 58 লিঙ্গ : পুরুষ			নাম : মায়ারানী ভৌমিক স্বামীর নাম: গিরিধারী ভৌমিক বাড়ির নং : n0122 বয়স : 52 লিঙ্গ : মহিলা		
1029	UPM1518844	ফটো উপলব্ধ	1030	UPM2583870	ফটো উপলব্ধ	1031	GQG2414753	ফটো উপলব্ধ
নাম : প্রসেনজিৎ ভৌমিক পিতার নাম: গিরিধারী ভৌমিক বাড়ির নং : n0122 বয়স : 32 লিঙ্গ : পুরুষ			নাম : মাধবী ভৌমিক স্বামীর নাম: সুকুমার ভৌমিক বাড়ির নং : n0179 বয়স : 56 লিঙ্গ : মহিলা			নাম : সবিতা ভৌমিক স্বামীর নাম: সঞ্জীব ভৌমিক বাড়ির নং : n0178 বয়স : 42 লিঙ্গ : মহিলা		
1032	GQG2414118	ফটো উপলব্ধ	1033	UPM2566404	ফটো উপলব্ধ	1034	WB/30/203/231590	ফটো উপলব্ধ
নাম : সুজিত ভৌমিক পিতার নাম: কালিপদ ভৌমিক বাড়ির নং : n0178 বয়স : 44 লিঙ্গ : পুরুষ			নাম : শ্রাবণী সাঁতরা ভৌমিক স্বামীর নাম: নারায়ণ ভৌমিক বাড়ির নং : এন0178 বয়স : 21 লিঙ্গ : মহিলা			নাম : উর্মিলা ভৌমিক স্বামীর নাম: বাসব ভৌমিক বাড়ির নং : n0134 বয়স : 85 লিঙ্গ : মহিলা		
1035	WB/30/203/231150	ফটো উপলব্ধ	1036	WB/30/203/231554	ফটো উপলব্ধ	1037	WB/30/203/231610	ফটো উপলব্ধ
নাম : উষা ভৌমিক স্বামীর নাম: বংশীধর ভৌমিক বাড়ির নং : n0133 বয়স : 81 লিঙ্গ : মহিলা			নাম : বুলুরানী ভৌমিক স্বামীর নাম: সুবল ভৌমিক বাড়ির নং : n0130 বয়স : 65 লিঙ্গ : মহিলা			নাম : গোকুল ভৌমিক পিতার নাম: পঞ্চানন ভৌমিক বাড়ির নং : n0180 বয়স : 71 লিঙ্গ : পুরুষ		

বিধানসভা নির্বাচনক্ষেত্রের নং, নাম : 206-ময়না  
ভাগ নং, নাম : 2-শ্রীকণ্ঠা কালাগণ্ডা দক্ষিণ পাড়া

1038 নাম : চপলা ভৌমিক স্বামীর নাম: গোকুল ভৌমিক বাড়ির নং : n0180 বয়স : 65 লিঙ্গ : মহিলা	WB/30/203/231185	1039 নাম : লক্ষ্মী ভৌমিক স্বামীর নাম: দিলীপ ভৌমিক বাড়ির নং : n0180 বয়স : 35 লিঙ্গ : মহিলা	UPM1257732	1040 নাম : মনিমালা ভৌমিক স্বামীর নাম: দুঃশাসন ভৌমিক বাড়ির নং : n0299 বয়স : 32 লিঙ্গ : মহিলা	UPM1502814
1041 নাম : বিকাশ ভৌমিক পিতার নাম: মদন মোহন ভৌমিক বাড়ির নং : n0142 বয়স : 41 লিঙ্গ : পুরুষ	UPM1427509	1042 নাম : অঞ্জলী ভৌমিক স্বামীর নাম: তরুন ভৌমিক বাড়ির নং : n0142 বয়স : 39 লিঙ্গ : মহিলা	UPM1257948	1043 নাম : গীতারানী ভৌমিক স্বামীর নাম: সাধনচন্দ্র ভৌমিক বাড়ির নং : n0143 বয়স : 70 লিঙ্গ : মহিলা	GQG1639509
1044 নাম : শোভন কুমার ভৌমিক পিতার নাম: গোকুল ভৌমিক বাড়ির নং : n0180 বয়স : 39 লিঙ্গ : পুরুষ	GQG2577575	1045 নাম : বিষ্ণুপদ ভৌমিক পিতার নাম: বলাই লাল ভৌমিক বাড়ির নং : n0261 বয়স : 45 লিঙ্গ : পুরুষ	GQG2180602	1046 নাম : নমিতা ভৌমিক স্বামীর নাম: গোকুল ভৌমিক বাড়ির নং : n0180 বয়স : 59 লিঙ্গ : মহিলা	WB/30/203/231383
1047 নাম : সঞ্জয় ভৌমিক পিতার নাম: গোকুল ভৌমিক বাড়ির নং : n0180 বয়স : 48 লিঙ্গ : পুরুষ	GQG1621176	1048 নাম : কাকলি ভৌমিক স্বামীর নাম: সঞ্জয় ভৌমিক বাড়ির নং : n0180 বয়স : 33 লিঙ্গ : মহিলা	UPM1625748	1049 নাম : শিখা ভৌমিক স্বামীর নাম: শোভন ভৌমিক বাড়ির নং : n0180 বয়স : 36 লিঙ্গ : মহিলা	UPM1257872
1050 নাম : নবনিতা দিন্ডা ভৌমিক পিতার নাম: চন্ডী চরন দিন্ডা বাড়ির নং : শ্রীকণ্ঠকালাগণ্ডা বয়স : 32 লিঙ্গ : মহিলা	UPM1481159	1051 নাম : সমরেশ মন্ডল পিতার নাম: নারায়ন চন্দ্র মন্ডল বাড়ির নং : n0205 বয়স : 37 লিঙ্গ : পুরুষ	UPM1257880	1052 নাম : শেখর মন্ডল পিতার নাম: নারায়ন চন্দ্র মন্ডল বাড়ির নং : n0205 বয়স : 33 লিঙ্গ : পুরুষ	UPM1518893
1053 নাম : চন্দন মণ্ডল পিতার নাম: বসন্ত মণ্ডল বাড়ির নং : n0206 বয়স : 60 লিঙ্গ : পুরুষ	WB/30/203/231220	1054 নাম : বিন্দুবালা মণ্ডল স্বামীর নাম: বসন্ত মণ্ডল বাড়ির নং : n0209 বয়স : 83 লিঙ্গ : মহিলা	WB/30/203/231072	1055 নাম : কাঞ্চন মণ্ডল পিতার নাম: বসন্ত মণ্ডল বাড়ির নং : n0209 বয়স : 56 লিঙ্গ : পুরুষ	GQG2414290
1056 নাম : রেনুকা মণ্ডল স্বামীর নাম: গৌরহরি মণ্ডল বাড়ির নং : n0200 বয়স : 71 লিঙ্গ : মহিলা	WB/30/203/231180	1057 নাম : নারায়ন মণ্ডল পিতার নাম: বিষ্ণুপদ মণ্ডল বাড়ির নং : n0205 বয়স : 63 লিঙ্গ : পুরুষ	WB/30/203/231295	1058 নাম : কাজল মণ্ডল স্বামীর নাম: নারায়ন মণ্ডল বাড়ির নং : n0205 বয়স : 59 লিঙ্গ : মহিলা	WB/30/203/231181
1059 নাম : রেবতী মণ্ডল স্বামীর নাম: চন্দন মণ্ডল বাড়ির নং : n0206 বয়স : 57 লিঙ্গ : মহিলা	WB/30/203/231182	1060 নাম : সুব্রত মন্ডল পিতার নাম: চন্দন মন্ডল বাড়ির নং : n0206 বয়স : 36 লিঙ্গ : পুরুষ	UPM1354505	1061 নাম : মধুমিতা পাত্র (মন্ডল) স্বামীর নাম: সুব্রত মন্ডল বাড়ির নং : n0206 বয়স : 31 লিঙ্গ : মহিলা	UPM1625722
1062 নাম : অশোক মণ্ডল পিতার নাম: বসন্ত মণ্ডল বাড়ির নং : n0207 বয়স : 64 লিঙ্গ : পুরুষ	WB/30/203/231278	1063 নাম : অনিমা মণ্ডল স্বামীর নাম: অশোক মণ্ডল বাড়ির নং : n0207 বয়স : 59 লিঙ্গ : মহিলা	WB/30/203/231275	1064 নাম : জয়শ্রী মাজী (মাইতি) স্বামীর নাম: কার্তিক চন্দ্র মাইতি বাড়ির নং : n0117 বয়স : 31 লিঙ্গ : মহিলা	UPM1786086
1065 নাম : অনিমেষ্ মাইতি পিতার নাম: অশোক মাইতি বাড়ির নং : N0113 বয়স : 29 লিঙ্গ : পুরুষ	UPM1868983	1066 নাম : সন্তোষী মাজী মাইতি স্বামীর নাম: অনিমেষ্ মাইতি বাড়ির নং : এন0113 বয়স : 25 লিঙ্গ : মহিলা	UPM2568780	1067 নাম : শ্রীকান্ত মাইতি পিতার নাম: অরুণ মাইতি বাড়ির নং : N0183 বয়স : 28 লিঙ্গ : পুরুষ	UPM1868876

বিধানসভা নির্বাচনক্ষেত্রের নং, নাম : 206-ময়না  
ভাগ নং, নাম : 2-শ্রীকণ্ঠা কালাগঞ্জা দক্ষিণ পাড়া

1068 নাম : শান্তনু মাইতি পিতার নাম: সাগর মাইতি বাড়ির নং : N0052 বয়স : 28 লিঙ্গ : পুরুষ	UPM1868884 ফটো উপলব্ধ	1069 নাম : তপন মাইতি পিতার নাম: গোষ্ঠ বিহারী মাইতি বাড়ির নং : N0114 বয়স : 50 লিঙ্গ : পুরুষ	UPM1868918 ফটো উপলব্ধ	1070 নাম : গৌরহরি মাইতি পিতার নাম: অর্জুন মাইতি বাড়ির নং : এন00218 বয়স : 70 লিঙ্গ : পুরুষ	UPM2419885 ফটো উপলব্ধ
1071 নাম : পুতুল কুমার মাইতি পিতার নাম: গৌরহরি মাইতি বাড়ির নং : n0115 বয়স : 44 লিঙ্গ : পুরুষ	GQG2414365 ফটো উপলব্ধ	1072 নাম : তাপস মাইতি পিতার নাম: বিষ্ণুপদ মাইতি বাড়ির নং : n0113 বয়স : 45 লিঙ্গ : পুরুষ	GQG2180644 ফটো উপলব্ধ	1073 নাম : ভূতনাথ মাইতি পিতার নাম: নকুল মাইতি বাড়ির নং : n0184 বয়স : 53 লিঙ্গ : পুরুষ	WB/30/203/231549 ফটো উপলব্ধ
1074 নাম : সঞ্জয় মাইতি পিতার নাম: হরিপদ মাইতি বাড়ির নং : n0217 বয়স : 35 লিঙ্গ : পুরুষ	UPM1354497 ফটো উপলব্ধ	1075 নাম : রাধানাথ মাইতি পিতার নাম: সত্যেশ্বর মাইতি বাড়ির নং : n0116 বয়স : 70 লিঙ্গ : পুরুষ	UPM2511798 ফটো উপলব্ধ	1076 নাম : পদ্মারানী মাইতি স্বামীর নাম: নকুল মাইতি বাড়ির নং : n0184 বয়স : 74 লিঙ্গ : মহিলা	WB/30/203/231231 ফটো উপলব্ধ
1077 নাম : অর্চনা মাইতি স্বামীর নাম: ভূতনাথ মাইতি বাড়ির নং : n0184 বয়স : 42 লিঙ্গ : মহিলা	GQG2414373 ফটো উপলব্ধ	1078 নাম : সুলচনা মাইতি স্বামীর নাম: বিজয় মাইতি বাড়ির নং : n0188 বয়স : 83 লিঙ্গ : মহিলা	WB/30/203/231233 ফটো উপলব্ধ	1079 নাম : মদন মাইতি পিতার নাম: বিজয় মাইতি বাড়ির নং : n0188 বয়স : 64 লিঙ্গ : পুরুষ	UPM1257898 ফটো উপলব্ধ
1080 নাম : শেফালী মাইতি স্বামীর নাম: সাধন মাইতি বাড়ির নং : n0188 বয়স : 55 লিঙ্গ : মহিলা	WB/30/203/231232 ফটো উপলব্ধ	1081 নাম : অঞ্জলি মাইতি স্বামীর নাম: সাধন মাইতি বাড়ির নং : n0188 বয়স : 49 লিঙ্গ : মহিলা	GQG2414381 ফটো উপলব্ধ	1082 নাম : রতন মাইতি পিতার নাম: বিজয় মাইতি বাড়ির নং : n0188 বয়স : 54 লিঙ্গ : পুরুষ	WB/30/203/231448 ফটো উপলব্ধ
1083 নাম : কাজল মাইতি স্বামীর নাম: রতন মাইতি বাড়ির নং : n0188 বয়স : 45 লিঙ্গ : মহিলা	GQG2414399 ফটো উপলব্ধ	1084 নাম : হরিপদ মাইতি পিতার নাম: অর্জুন মাইতি বাড়ির নং : n0217 বয়স : 66 লিঙ্গ : পুরুষ	WB/30/203/231347 ফটো উপলব্ধ	1085 নাম : সুচিত্রা মাইতি স্বামীর নাম: হরিপদ মাইতি বাড়ির নং : n0217 বয়স : 60 লিঙ্গ : মহিলা	WB/30/203/231576 ফটো উপলব্ধ
1086 নাম : প্রনবেশ মাইতি পিতার নাম: অর্জুন মাইতি বাড়ির নং : n0217 বয়স : 59 লিঙ্গ : পুরুষ	WB/30/203/231635 ফটো উপলব্ধ	1087 নাম : মনুজ কুমার মাইতি পিতার নাম: গৌরহরি মাইতি বাড়ির নং : n0218 বয়স : 50 লিঙ্গ : পুরুষ	GQG1621465 ফটো উপলব্ধ	1088 নাম : ঝট্টু মাইতি পিতার নাম: গৌর হরি মাইতি বাড়ির নং : n0218 বয়স : 45 লিঙ্গ : পুরুষ	GQG2414340 ফটো উপলব্ধ
1089 নাম : পূর্ণিমা মাইতি স্বামীর নাম: মনু কুমার মাইতি বাড়ির নং : n0218 বয়স : 42 লিঙ্গ : মহিলা	GQG2414357 ফটো উপলব্ধ	1090 নাম : সাধন মাইতি পিতার নাম: বিজয় মাইতি বাড়ির নং : n0188 বয়স : 56 লিঙ্গ : পুরুষ	UPM2257756 ফটো উপলব্ধ	1091 নাম : চঞ্চলা মাইতি স্বামীর নাম: গৌরহরি মাইতি বাড়ির নং : n0218 বয়স : 66 লিঙ্গ : মহিলা	UPM2257764 ফটো উপলব্ধ
1092 নাম : অরুণ মাইতি পিতার নাম: বঙ্কিম মাইতি বাড়ির নং : n0183 বয়স : 51 লিঙ্গ : পুরুষ	UPM2257772 ফটো উপলব্ধ	1093 নাম : সীতারানী মাইতি স্বামীর নাম: বঙ্কিম মাইতি বাড়ির নং : n0183 বয়স : 74 লিঙ্গ : মহিলা	WB/30/203/231329 ফটো উপলব্ধ	1094 নাম : মিনতী মাইতি স্বামীর নাম: অরুণ মাইতি বাড়ির নং : n0183 বয়স : 40 লিঙ্গ : মহিলা	UPM1171214 ফটো উপলব্ধ
1095 নাম : চঞ্চলা মাইতি স্বামীর নাম: রাধানাথ মাইতি বাড়ির নং : n0116 বয়স : 63 লিঙ্গ : মহিলা	UPM2564714 ফটো উপলব্ধ	1096 নাম : শান্তনু মাইতি পিতার নাম: রাধানাথ মাইতি বাড়ির নং : n0116 বয়স : 37 লিঙ্গ : পুরুষ	UPM1207356 ফটো উপলব্ধ	1097 নাম : সজল মাইতি পিতার নাম: রাধানাথ মাইতি বাড়ির নং : n0116 বয়স : 32 লিঙ্গ : পুরুষ	UPM1518935 ফটো উপলব্ধ

বিধানসভা নির্বাচনক্ষেত্রের নং, নাম : 206-ময়না  
ভাগ নং, নাম : 2-শ্রীকণ্ঠা কালাগঞ্জা দক্ষিন পাড়া

1098	WB/30/203/231574	নাম : কাজল মাইতি স্বামীর নাম: গোকুল মাইতি বাড়ির নং : n0117 বয়স : 72 লিঙ্গ : মহিলা	ফটো উপলব্ধ	1099	GQG2577609	নাম : কার্তিক চন্দ্র মাইতি পিতার নাম: গোকুল মাইতি বাড়ির নং : n0117 বয়স : 39 লিঙ্গ : পুরুষ	ফটো উপলব্ধ	1100	GQG2414332	নাম : রেখাবালা মাইতি স্বামীর নাম: অক্ষয় মাইতি বাড়ির নং : n0177 বয়স : 44 লিঙ্গ : মহিলা	ফটো উপলব্ধ
1101	GQG1620889	নাম : সাগর মাইতি পিতার নাম: নিত্যানন্দ মাইতি বাড়ির নং : n0112 বয়স : 53 লিঙ্গ : পুরুষ	ফটো উপলব্ধ	1102	WB/30/203/231042	নাম : বিষ্ণুপদ মাইতি পিতার নাম: পঞ্চানন মাইতি বাড়ির নং : n0113 বয়স : 85 লিঙ্গ : পুরুষ	ফটো উপলব্ধ	1103	WB/30/203/231055	নাম : অলকা মাইতি স্বামীর নাম: বিষ্ণুপদ মাইতি বাড়ির নং : n0113 বয়স : 68 লিঙ্গ : মহিলা	ফটো উপলব্ধ
1104	GQG1620467	নাম : নিরুপমা মাইতি স্বামীর নাম: অশোককুমার মাইতি বাড়ির নং : n0113 বয়স : 51 লিঙ্গ : মহিলা	ফটো উপলব্ধ	1105	GQG2733319	নাম : রুক্মিনী মাইতি স্বামীর নাম: তাপস মাইতি বাড়ির নং : n0113 বয়স : 38 লিঙ্গ : মহিলা	ফটো উপলব্ধ	1106	WB/30/203/231213	নাম : সন্ধ্যারানী মাইতি স্বামীর নাম: গোষ্ঠবিহারী মাইতি বাড়ির নং : n0114 বয়স : 75 লিঙ্গ : মহিলা	ফটো উপলব্ধ
1107	WB/30/203/231445	নাম : বিশ্বনাথ মাইতি পিতার নাম: গোষ্ঠবিহারী মাইতি বাড়ির নং : n0114 বয়স : 53 লিঙ্গ : পুরুষ	ফটো উপলব্ধ	1108	GQG1621325	নাম : মিতালী মাইতি স্বামীর নাম: বিশ্বনাথ মাইতি বাড়ির নং : n0114 বয়স : 49 লিঙ্গ : মহিলা	ফটো উপলব্ধ	1109	GQG2295327	নাম : শ্যামাশ্রী মাইতি স্বামীর নাম: তপন মাইতি বাড়ির নং : n0114 বয়স : 46 লিঙ্গ : মহিলা	ফটো উপলব্ধ
1110	UPM1427517	নাম : স্বপন কুমার মাইতি পিতার নাম: গোষ্ঠ বিহারী মাইতি বাড়ির নং : n0114 বয়স : 43 লিঙ্গ : পুরুষ	ফটো উপলব্ধ	1111	UPM1518919	নাম : মায়ারানী নায়েক(মাইতি) স্বামীর নাম: স্বপন কুমার মাইতি বাড়ির নং : n0114 বয়স : 42 লিঙ্গ : মহিলা	ফটো উপলব্ধ	1112	UPM1625789	নাম : স্বপন মাইতি পিতার নাম: গৌরহরি মাইতি বাড়ির নং : n0115 বয়স : 52 লিঙ্গ : পুরুষ	ফটো উপলব্ধ
1113	UPM1625797	নাম : সুলেখা মাইতি স্বামীর নাম: স্বপন মাইতি বাড়ির নং : n0115 বয়স : 44 লিঙ্গ : মহিলা	ফটো উপলব্ধ	1114	GQG1621853	নাম : হৃষিকেশ মাইতি পিতার নাম: গৌরহরি মাইতি বাড়ির নং : n0115 বয়স : 48 লিঙ্গ : পুরুষ	ফটো উপলব্ধ	1115	GQG2577617	নাম : রমা মাইতি স্বামীর নাম: হৃষিকেশ মাইতি বাড়ির নং : n0115 বয়স : 41 লিঙ্গ : মহিলা	ফটো উপলব্ধ
1116	UPM1518927	নাম : টুম্পা মাইতি স্বামীর নাম: পুতুল কুমার মাইতি বাড়ির নং : n0115 বয়স : 32 লিঙ্গ : মহিলা	ফটো উপলব্ধ	1117	UPM2419794	নাম : নিত্যানন্দ মাইতি পিতার নাম: সত্যেশ্বর মাইতি বাড়ির নং : n0112 বয়স : 76 লিঙ্গ : পুরুষ	ফটো উপলব্ধ	1118	GQG2180669	নাম : আরতি মাইতি স্বামীর নাম: তরুণ মাইতি বাড়ির নং : এন00183 বয়স : 43 লিঙ্গ : মহিলা	ফটো উপলব্ধ
1119	UPM2032415	নাম : সৌরভ মাইতি পিতার নাম: তপন মাইতি বাড়ির নং : এন0114 বয়স : 26 লিঙ্গ : পুরুষ	ফটো উপলব্ধ	1120	UPM2498665	নাম : অর্চনা মাইতি স্বামীর নাম: মদনমোহন মাইতি বাড়ির নং : n0188 বয়স : 51 লিঙ্গ : মহিলা	ফটো উপলব্ধ	1121	GQG2180651	নাম : তরুণ মাইতি পিতার নাম: বঙ্কিম মাইতি বাড়ির নং : এন0183 বয়স : 48 লিঙ্গ : পুরুষ	ফটো উপলব্ধ
1122	GQG2733301	নাম : মঞ্জলা মাইতি স্বামীর নাম: বান্টু মাইতি বাড়ির নং : n0218 বয়স : 37 লিঙ্গ : মহিলা	ফটো উপলব্ধ	1123	UPM2485076	নাম : সঙ্গীতা মাজী পিতার নাম: প্রশান্ত মাজী বাড়ির নং : এন0127 বয়স : 22 লিঙ্গ : মহিলা	ফটো উপলব্ধ	1124	UPM2256808	নাম : কৃষ্ণ মাজী পিতার নাম: মিলন মাজী বাড়ির নং : এন0086 বয়স : 26 লিঙ্গ : পুরুষ	ফটো উপলব্ধ
1125	UPM1786185	নাম : সুব্রত মাজী পিতার নাম: গুরুপদ মাজী বাড়ির নং : n0131 বয়স : 30 লিঙ্গ : পুরুষ	ফটো উপলব্ধ	1126	WB/30/203/231280	নাম : সন্তোষ মাজী পিতার নাম: বরদা মাজী বাড়ির নং : n0127 বয়স : 78 লিঙ্গ : পুরুষ	ফটো উপলব্ধ	1127	WB/30/203/231463	নাম : বীণাপানী মাজী স্বামীর নাম: সন্তোষ মাজী বাড়ির নং : n0127 বয়স : 72 লিঙ্গ : মহিলা	ফটো উপলব্ধ

বিধানসভা নির্বাচনক্ষেত্রের নং, নাম : 206-ময়না  
ভাগ নং, নাম : 2-শ্রীকণ্ঠা কালাগঞ্জা দক্ষিণ পাড়া

1128 নাম : প্রশান্ত মাজী পিতার নাম: সন্তোষ মাজী বাড়ির নং : n0127 বয়স : 54 লিঙ্গ : পুরুষ	GQG2779791 ফটো উপলব্ধ	1129 নাম : সুজাতা মাজী স্বামীর নাম: প্রশান্ত মাজী বাড়ির নং : n0127 বয়স : 41 লিঙ্গ : মহিলা	GQG2414407 ফটো উপলব্ধ	1130 নাম : সুশান্ত মাজী পিতার নাম: সন্তোষ মাজী বাড়ির নং : n0127 বয়স : 51 লিঙ্গ : পুরুষ	GQG2779783 ফটো উপলব্ধ
1131 নাম : শ্রীমন্ত মাজী পিতার নাম: সন্তোষ মাজী বাড়ির নং : n0127 বয়স : 41 লিঙ্গ : পুরুষ	GQG2414415 ফটো উপলব্ধ	1132 নাম : সুদর্শন মাজী পিতার নাম: বরদা মাজী বাড়ির নং : n0128 বয়স : 74 লিঙ্গ : পুরুষ	GQG2414423 ফটো উপলব্ধ	1133 নাম : সুসমা মাজী স্বামীর নাম: সুদর্শন মাজী বাড়ির নং : n0128 বয়স : 66 লিঙ্গ : মহিলা	WB/30/203/231464 ফটো উপলব্ধ
1134 নাম : ভরতচন্দ্র মাজী পিতার নাম: সুদর্শন মাজী বাড়ির নং : n0128 বয়স : 51 লিঙ্গ : পুরুষ	GQG1620830 ফটো উপলব্ধ	1135 নাম : সুপর্ণা মাজী স্বামীর নাম: ভরতচন্দ্র মাজী বাড়ির নং : n0128 বয়স : 39 লিঙ্গ : মহিলা	GQG2577625 ফটো উপলব্ধ	1136 নাম : উতপল মাজী পিতার নাম: সুদর্শন মাজী বাড়ির নং : n0128 বয়স : 43 লিঙ্গ : পুরুষ	GQG2180735 ফটো উপলব্ধ
1137 নাম : জ্যোৎস্না মিস্ত্রী(মাজী) স্বামীর নাম: উৎপল মাজী বাড়ির নং : n0128 বয়স : 39 লিঙ্গ : মহিলা	UPM1518950 ফটো উপলব্ধ	1138 নাম : রবীন্দ্রনাথ মাজী পিতার নাম: বরদা মাজী বাড়ির নং : n0129 বয়স : 69 লিঙ্গ : পুরুষ	WB/30/203/231395 ফটো উপলব্ধ	1139 নাম : উমা মাজী স্বামীর নাম: রবীন্দ্রনাথ মাজী বাড়ির নং : n0129 বয়স : 60 লিঙ্গ : মহিলা	WB/30/203/231465 ফটো উপলব্ধ
1140 নাম : গুরুপদ মাজী পিতার নাম: বরদা মাজী বাড়ির নং : n0131 বয়স : 60 লিঙ্গ : পুরুষ	WB/30/203/231707 ফটো উপলব্ধ	1141 নাম : সুপ্রিয়া মাজী স্বামীর নাম: গুরুপদ মাজী বাড়ির নং : n0131 বয়স : 55 লিঙ্গ : মহিলা	WB/30/203/231466 ফটো উপলব্ধ	1142 নাম : আশীষ মাজী পিতার নাম: কালীপদ মাজী বাড়ির নং : এন0071 বয়স : 22 লিঙ্গ : পুরুষ	UPM2485142 ফটো উপলব্ধ
1143 নাম : সূতপা মাজী(ভৌমিক) স্বামীর নাম: তাপস ভৌমিক বাড়ির নং : N0123 বয়স : 28 লিঙ্গ : মহিলা	UPM1970466 ফটো উপলব্ধ	1144 নাম : গোবিন্দ মাম্মা পিতার নাম: বাসুদেব মাম্মা বাড়ির নং : n0230 বয়স : 63 লিঙ্গ : পুরুষ	GQG0078915 ফটো উপলব্ধ	1145 নাম : শান্তনু মাম্মা পিতার নাম: শুধাংশু মাম্মা বাড়ির নং : n0235 বয়স : 34 লিঙ্গ : পুরুষ	UPM1519008 ফটো উপলব্ধ
1146 নাম : রিঙ্কারানী মাম্মা স্বামীর নাম: সুকুমার মাম্মা বাড়ির নং : n0236 বয়স : 58 লিঙ্গ : মহিলা	WB/30/203/231316 ফটো উপলব্ধ	1147 নাম : সুমিত্র কুমার মাম্মা পিতার নাম: সুকুমার মাম্মা বাড়ির নং : n0236 বয়স : 39 লিঙ্গ : পুরুষ	UPM1257823 ফটো উপলব্ধ	1148 নাম : সঞ্জয় মাম্মা পিতার নাম: সুকুমার মাম্মা বাড়ির নং : n0236 বয়স : 32 লিঙ্গ : পুরুষ	UPM1518984 ফটো উপলব্ধ
1149 নাম : শ্যামলী মাম্মা স্বামীর নাম: শ্যাম সুন্দর মাম্মা বাড়ির নং : n0233 বয়স : 48 লিঙ্গ : মহিলা	GQG2180800 ফটো উপলব্ধ	1150 নাম : বাসন্তী মাম্মা স্বামীর নাম: বংশীধর মাম্মা বাড়ির নং : n0234 বয়স : 85 লিঙ্গ : মহিলা	WB/30/203/231226 ফটো উপলব্ধ	1151 নাম : লক্ষ্মীরানী মাম্মা স্বামীর নাম: শুধাংশু মাম্মা বাড়ির নং : n0235 বয়স : 66 লিঙ্গ : মহিলা	UPM2565299 ফটো উপলব্ধ
1152 নাম : শিবানী রানা স্বামীর নাম: দিলীপ রানা বাড়ির নং : n0234 বয়স : 47 লিঙ্গ : মহিলা	GQG2414449 ফটো উপলব্ধ	1153 নাম : জ্যোৎস্না মাম্মা স্বামীর নাম: প্রশান্ত মাম্মা বাড়ির নং : n0237 বয়স : 45 লিঙ্গ : মহিলা	GQG2180776 ফটো উপলব্ধ	1154 নাম : কাকলী মাম্মা স্বামীর নাম: প্রশান্ত মাম্মা বাড়ির নং : n0237 বয়স : 42 লিঙ্গ : মহিলা	UPM1354414 ফটো উপলব্ধ
1155 নাম : পূর্ণিমা মাম্মা স্বামীর নাম: দুলাল চন্দ্র মাম্মা বাড়ির নং : n0228 বয়স : 52 লিঙ্গ : মহিলা	UPM2257699 ফটো উপলব্ধ	1156 নাম : প্রশান্ত মাম্মা পিতার নাম: কুঞ্জবিহারী মাম্মা বাড়ির নং : n0237 বয়স : 54 লিঙ্গ : পুরুষ	GQG2414431 ফটো উপলব্ধ	1157 নাম : অচর্না মাম্মা স্বামীর নাম: গোবিন্দ মাম্মা বাড়ির নং : n0229 বয়স : 56 লিঙ্গ : মহিলা	UPM2257681 ফটো উপলব্ধ

বিধানসভা নির্বাচনক্ষেত্রের নং, নাম : 206-ময়না  
ভাগ নং, নাম : 2-শ্রীকণ্ঠা কালাগঞ্জা দক্ষিণ পাড়া

1158	UPM2155588	ফটো উপলব্ধ	1159	UPM2155596	ফটো উপলব্ধ	1160	GQG2577633	ফটো উপলব্ধ
নাম : ভারতী মাম্মা স্বামীর নাম: গৌরহরি মাম্মা বাড়ির নং : n0224 বয়স : 71 লিঙ্গ : মহিলা			নাম : উষা মাম্মা স্বামীর নাম: প্রহ্লাদ মাম্মা বাড়ির নং : n0226 বয়স : 83 লিঙ্গ : মহিলা			নাম : গীতা মাম্মা স্বামীর নাম: রামপদ মাম্মা বাড়ির নং : n0226 বয়স : 38 লিঙ্গ : মহিলা		
1161	UPM1354513	ফটো উপলব্ধ	1162	UPM1965268	ফটো উপলব্ধ	1163	GQG2180743	ফটো উপলব্ধ
নাম : প্রতিমা মাম্মা স্বামীর নাম: রবীন্দ্রনাথ মাম্মা বাড়ির নং : n0226 বয়স : 36 লিঙ্গ : মহিলা			নাম : অমল কুমার মাম্মা পিতার নাম: সূর্য্য কুমার মাম্মা বাড়ির নং : n0223 বয়স : 61 লিঙ্গ : পুরুষ			নাম : শ্যামপদ মাম্মা পিতার নাম: প্রহ্লাদ মাম্মা বাড়ির নং : n0226 বয়স : 44 লিঙ্গ : পুরুষ		
1164	UPM2155570	ফটো উপলব্ধ	1165	UPM1518968	ফটো উপলব্ধ	1166	GQG2733327	ফটো উপলব্ধ
নাম : রামপদ মাম্মা পিতার নাম: প্রহ্লাদ মাম্মা বাড়ির নং : n0226 বয়স : 49 লিঙ্গ : পুরুষ			নাম : সুষমা মাম্মা স্বামীর নাম: গোপাল মাম্মা বাড়ির নং : n0224 বয়স : 32 লিঙ্গ : মহিলা			নাম : গোপাল মাম্মা পিতার নাম: গৌরহরি মাম্মা বাড়ির নং : n0224 বয়স : 37 লিঙ্গ : পুরুষ		
1167	WB/30/203/231446	ফটো উপলব্ধ	1168	WB/30/203/231678	ফটো উপলব্ধ	1169	WB/30/203/231676	ফটো উপলব্ধ
নাম : বাদল মাম্মা পিতার নাম: সূর্য মাম্মা বাড়ির নং : n0223 বয়স : 65 লিঙ্গ : পুরুষ			নাম : যমুনা মাম্মা স্বামীর নাম: বাদল মাম্মা বাড়ির নং : n0223 বয়স : 59 লিঙ্গ : মহিলা			নাম : সুচিত্রা মাম্মা স্বামীর নাম: অমল মাম্মা বাড়ির নং : n0223 বয়স : 58 লিঙ্গ : মহিলা		
1170	UPM1711407	ফটো উপলব্ধ	1171	WB/30/203/231452	ফটো উপলব্ধ	1172	WB/30/203/231557	ফটো উপলব্ধ
নাম : সুরজিত মাম্মা পিতার নাম: অমল মাম্মা বাড়ির নং : n0223 বয়স : 31 লিঙ্গ : পুরুষ			নাম : গৌরহরি মাম্মা পিতার নাম: জীবন মাম্মা বাড়ির নং : n0224 বয়স : 78 লিঙ্গ : পুরুষ			নাম : দীপক মাম্মা পিতার নাম: বিষ্ণুপদ মাম্মা বাড়ির নং : n0225 বয়স : 52 লিঙ্গ : পুরুষ		
1173	UPM1171230	ফটো উপলব্ধ	1174	UPM0457739	ফটো উপলব্ধ	1175	UPM1518976	ফটো উপলব্ধ
নাম : তাপসী মাম্মা স্বামীর নাম: দীপক মাম্মা বাড়ির নং : n0225 বয়স : 43 লিঙ্গ : মহিলা			নাম : দিলীপ মাম্মা পিতার নাম: বিষ্ণুপদ মাম্মা বাড়ির নং : n0225 বয়স : 46 লিঙ্গ : পুরুষ			নাম : লক্ষ্মীরানী মাম্মা স্বামীর নাম: দিলীপ মাম্মা বাড়ির নং : n0225 বয়স : 33 লিঙ্গ : মহিলা		
1176	UPM1257815	ফটো উপলব্ধ	1177	UPM1427533	ফটো উপলব্ধ	1178	UPM1711365	ফটো উপলব্ধ
নাম : কাজল মাজী স্বামীর নাম: সুশান্ত মাজী বাড়ির নং : n0226 বয়স : 36 লিঙ্গ : মহিলা			নাম : নিরঞ্জন মাম্মা পিতার নাম: গৌরহরি মাম্মা বাড়ির নং : n0227 বয়স : 36 লিঙ্গ : পুরুষ			নাম : স্বর্নলতা মাইতি(মাম্মা) স্বামীর নাম: নিরঞ্জন মাম্মা বাড়ির নং : n0227 বয়স : 38 লিঙ্গ : মহিলা		
1179	GQG2577641	ফটো উপলব্ধ	1180	GQG2414456	ফটো উপলব্ধ	1181	WB/30/203/231093	ফটো উপলব্ধ
নাম : তপন মাম্মা পিতার নাম: মধুসূদন মাম্মা বাড়ির নং : n0227 বয়স : 45 লিঙ্গ : পুরুষ			নাম : রীতা মাম্মা স্বামীর নাম: তপন মাম্মা বাড়ির নং : n0227 বয়স : 44 লিঙ্গ : মহিলা			নাম : দুলাল চন্দ্র মাম্মা পিতার নাম: কানাই লাল মাম্মা বাড়ির নং : n0228 বয়স : 62 লিঙ্গ : পুরুষ		
1182	UPM1711316	ফটো উপলব্ধ	1183	UPM0457564	ফটো উপলব্ধ	1184	GQG1621986	ফটো উপলব্ধ
নাম : শুভেন্দু মাম্মা পিতার নাম: গোবিন্দ মাম্মা বাড়ির নং : n0230 বয়স : 30 লিঙ্গ : পুরুষ			নাম : অলক মাম্মা পিতার নাম: বাসুদেব মাম্মা বাড়ির নং : n0230 বয়স : 54 লিঙ্গ : পুরুষ			নাম : উষারানী মাম্মা স্বামীর নাম: অলক মাম্মা বাড়ির নং : n0230 বয়স : 47 লিঙ্গ : মহিলা		
1185	WB/30/203/231264	ফটো উপলব্ধ	1186	WB/30/203/231612	ফটো উপলব্ধ	1187	WB/30/203/231473	ফটো উপলব্ধ
নাম : রাধারানী মাম্মা স্বামীর নাম: বাদল মাম্মা বাড়ির নং : n0232 বয়স : 54 লিঙ্গ : মহিলা			নাম : কমলা মাম্মা স্বামীর নাম: ননীগোপাল মাম্মা বাড়ির নং : n0233 বয়স : 75 লিঙ্গ : মহিলা			নাম : মদনমোহন মাম্মা পিতার নাম: ননীগোপাল মাম্মা বাড়ির নং : n0233 বয়স : 58 লিঙ্গ : পুরুষ		

বিধানসভা নির্বাচনক্ষেত্রের নং, নাম : 206-ময়না  
ভাগ নং, নাম : 2-শ্রীকণ্ঠা কালাগঞ্জা দক্ষিণ পাড়া

1188	WB/30/203/231263	1189	UPM0457788	1190	UPM1171248
নাম : লক্ষ্মীরানী মাম্মা স্বামীর নাম: মদনমোহন মাম্মা বাড়ির নং : n0233 বয়স : 54 লিঙ্গ : মহিলা	ফটো উপলব্ধ	নাম : শ্যামসুন্দর মাম্মা পিতার নাম: ননীগোপাল মাম্মা বাড়ির নং : n0233 বয়স : 53 লিঙ্গ : পুরুষ	ফটো উপলব্ধ	নাম : বাদল মাম্মা পিতার নাম: মনীন্দ্রনাথ মাম্মা বাড়ির নং : n0233 বয়স : 55 লিঙ্গ : পুরুষ	ফটো উপলব্ধ
1191	UPM1786177	1192	UPM1786094	1193	GQG2180750
নাম : সৌমেন মাম্মা পিতার নাম: শ্যামসুন্দর মাম্মা বাড়ির নং : n0233 বয়স : 29 লিঙ্গ : পুরুষ	ফটো উপলব্ধ	নাম : বিশ্বজিৎ মাম্মা পিতার নাম: বাদল মাম্মা বাড়ির নং : n0223 বয়স : 32 লিঙ্গ : পুরুষ	ফটো উপলব্ধ	নাম : রবীন্দ্র নাথ মাম্মা পিতার নাম: প্রহ্লাদ মাম্মা বাড়ির নং : n0226 বয়স : 43 লিঙ্গ : পুরুষ	ফটো উপলব্ধ
1194	WB/30/203/231171	1195	WB/30/203/231249	1196	UPM1625763
নাম : সুমিত্রা রানা স্বামীর নাম: অজিত রানা বাড়ির নং : n0108 বয়স : 58 লিঙ্গ : মহিলা	ফটো উপলব্ধ	নাম : কুন্তিলাস রানা পিতার নাম: সুরেন্দ্র রানা বাড়ির নং : n0185 বয়স : 85 লিঙ্গ : পুরুষ	ফটো উপলব্ধ	নাম : সৌমেন রানা পিতার নাম: মনু বিকাশ রানা বাড়ির নং : n0185 বয়স : 31 লিঙ্গ : পুরুষ	ফটো উপলব্ধ
Q 1197	WB/30/203/231239	1198	WB/30/203/231088	1199	GQG1621820
নাম : কানাই রানা পিতার নাম: সুরেন্দ্র রানা বাড়ির নং : বয়স : 75 লিঙ্গ : পুরুষ	ফটো উপলব্ধ	নাম : সীতারানী রানা স্বামীর নাম: কানাই রানা বাড়ির নং : n0192 বয়স : 70 লিঙ্গ : মহিলা	ফটো উপলব্ধ	নাম : অনুপকুমার রানা পিতার নাম: কানাইলাল রানা বাড়ির নং : n0192 বয়স : 49 লিঙ্গ : পুরুষ	ফটো উপলব্ধ
1200	GQG1621416	1201	WB/30/203/231528	1202	UPM1518992
নাম : নান্দুলাল রানা পিতার নাম: কুন্তিলাস রানা বাড়ির নং : n0185 বয়স : 50 লিঙ্গ : পুরুষ	ফটো উপলব্ধ	নাম : দিলীপ রানা পিতার নাম: কুন্তিলাস রানা বাড়ির নং : n0185 বয়স : 56 লিঙ্গ : পুরুষ	ফটো উপলব্ধ	নাম : সুব্রত রানা পিতার নাম: দিলীপ রানা বাড়ির নং : n0185 বয়স : 32 লিঙ্গ : পুরুষ	ফটো উপলব্ধ
1203	GQG2180842	1204	GQG2414480	1205	GQG2414498
নাম : পিন্টুলাল রানা পিতার নাম: কুন্তিলাস রানা বাড়ির নং : n0185 বয়স : 45 লিঙ্গ : পুরুষ	ফটো উপলব্ধ	নাম : মাধবী রানা স্বামীর নাম: নান্দুলাল রানা বাড়ির নং : n0185 বয়স : 44 লিঙ্গ : মহিলা	ফটো উপলব্ধ	নাম : সুমিত্রা রানা স্বামীর নাম: পিন্টুলাল রানা বাড়ির নং : n0185 বয়স : 43 লিঙ্গ : মহিলা	ফটো উপলব্ধ
1206	WB/30/203/231336	1207	UPM1427541	1208	UPM2485134
নাম : পদ্মাবতী রানা স্বামীর নাম: কুন্তিলাস রানা বাড়ির নং : n0185 বয়স : 73 লিঙ্গ : মহিলা	ফটো উপলব্ধ	নাম : শক্তিপদ রানা পিতার নাম: মনু বিকাশ রানা বাড়ির নং : n0185 বয়স : 34 লিঙ্গ : পুরুষ	ফটো উপলব্ধ	নাম : সৌভীক রাণা পিতার নাম: অসিত রাণা বাড়ির নং : এন0195 বয়স : 22 লিঙ্গ : মহিলা	ফটো উপলব্ধ
1209	UPM1868926	1210	UPM1868934	1211	UPM1868942
নাম : দেবব্রত রানা পিতার নাম: দিলীপ রানা বাড়ির নং : N0185 বয়স : 28 লিঙ্গ : পুরুষ	ফটো উপলব্ধ	নাম : বাপন রানা পিতার নাম: যতীন্দ্র রানা বাড়ির নং : N0193 বয়স : 29 লিঙ্গ : পুরুষ	ফটো উপলব্ধ	নাম : শুভজিৎ রানা পিতার নাম: বিশ্বজিৎ রানা বাড়ির নং : N0195 বয়স : 29 লিঙ্গ : পুরুষ	ফটো উপলব্ধ
1212	UPM2419760	1213	UPM2419752	1214	UPM2419927
নাম : কম্পনা রানা স্বামীর নাম: মনুবিকাশ রানা বাড়ির নং : n0185 বয়স : 57 লিঙ্গ : মহিলা	ফটো উপলব্ধ	নাম : মনুবিকাশ রানা পিতার নাম: কুন্তিলাস রানা বাড়ির নং : n0185 বয়স : 62 লিঙ্গ : পুরুষ	ফটো উপলব্ধ	নাম : রঞ্জিত রানা পিতার নাম: অরবিন্দ রানা বাড়ির নং : এন0259 বয়স : 61 লিঙ্গ : পুরুষ	ফটো উপলব্ধ
1215	UPM1786136	1216	WB/30/203/231284	1217	GQG2180818
নাম : সন্দীপ রানা পিতার নাম: রঞ্জিত রানা বাড়ির নং : n0259 বয়স : 30 লিঙ্গ : পুরুষ	ফটো উপলব্ধ	নাম : পুষ্পরানী রানা স্বামীর নাম: শ্রীনিবাস রানা বাড়ির নং : n0193 বয়স : 80 লিঙ্গ : মহিলা	ফটো উপলব্ধ	নাম : জ্যোত্স্না রানা স্বামীর নাম: অনুপ রানা বাড়ির নং : n0192 বয়স : 44 লিঙ্গ : মহিলা	ফটো উপলব্ধ

বিধানসভা নির্বাচনক্ষেত্রের নং, নাম : 206-ময়না  
ভাগ নং, নাম : 2-শ্রীকণ্ঠা কালাগঞ্জা দক্ষিণ পাড়া

1218 নাম : যতীন্দ্র রানা পিতার নাম: শ্রীনিবাস রানা বাড়ির নং : n0193 বয়স : 58 লিঙ্গ : পুরুষ	WB/30/203/231567 ফটো উপলব্ধ	1219 নাম : বীণাপানী রানা স্বামীর নাম: যতীন্দ্র রানা বাড়ির নং : n0193 বয়স : 55 লিঙ্গ : মহিলা	WB/30/203/231169 ফটো উপলব্ধ	1220 নাম : রতিকান্ত রানা পিতার নাম: শ্রীনিবাস রানা বাড়ির নং : n0193 বয়স : 51 লিঙ্গ : পুরুষ	GQG2180859 ফটো উপলব্ধ
1221 নাম : কাজল রানা স্বামীর নাম: রতিকান্ত রানা বাড়ির নং : n0193 বয়স : 35 লিঙ্গ : মহিলা	UPM1519016 ফটো উপলব্ধ	1222 নাম : বলাই রানা পিতার নাম: সুরেন্দ্র রানা বাড়ির নং : n0194 বয়স : 74 লিঙ্গ : পুরুষ	WB/30/203/231037 ফটো উপলব্ধ	1223 নাম : ভগবতী রানা স্বামীর নাম: বলাই রানা বাড়ির নং : n0194 বয়স : 70 লিঙ্গ : মহিলা	WB/30/203/231085 ফটো উপলব্ধ
1224 নাম : মৌসুমী কামিলা (রানা) স্বামীর নাম: সোমনাথ রানা বাড়ির নং : n0194 বয়স : 31 লিঙ্গ : মহিলা	UPM1625847 ফটো উপলব্ধ	1225 নাম : শোভারানী রানা স্বামীর নাম: অরবিন্দ রানা বাড়ির নং : n0195 বয়স : 90 লিঙ্গ : মহিলা	WB/30/203/231168 ফটো উপলব্ধ	1226 নাম : বিশ্বজিৎ রানা পিতার নাম: অরবিন্দ রানা বাড়ির নং : n0195 বয়স : 60 লিঙ্গ : পুরুষ	UPM2342764 ফটো উপলব্ধ
1227 নাম : অসিত কুমার রানা পিতার নাম: অরবিন্দ রানা বাড়ির নং : n0195 বয়স : 53 লিঙ্গ : পুরুষ	WB/30/203/231436 ফটো উপলব্ধ	1228 নাম : মিতু রানা স্বামীর নাম: অসিত কুমার রানা বাড়ির নং : n0195 বয়স : 45 লিঙ্গ : মহিলা	GQG2414464 ফটো উপলব্ধ	1229 নাম : গীতারানী রানা স্বামীর নাম: নিখিল রানা বাড়ির নং : n0196 বয়স : 68 লিঙ্গ : মহিলা	WB/30/203/231282 ফটো উপলব্ধ
1230 নাম : প্রতাপ চন্দ্র রানা পিতার নাম: নিখিল রানা বাড়ির নং : n0196 বয়স : 49 লিঙ্গ : পুরুষ	GQG2414787 ফটো উপলব্ধ	1231 নাম : অনিন্দিতা কর্মকার (রানা) স্বামীর নাম: প্রতাপ চন্দ্র রানা বাড়ির নং : n0196 বয়স : 35 লিঙ্গ : মহিলা	UPM1625805 ফটো উপলব্ধ	1232 নাম : অখিল রানা পিতার নাম: অরবিন্দ রানা বাড়ির নং : n0197 বয়স : 69 লিঙ্গ : পুরুষ	WB/30/203/231291 ফটো উপলব্ধ
1233 নাম : মালতি রানা স্বামীর নাম: অখিল রানা বাড়ির নং : n0197 বয়স : 62 লিঙ্গ : মহিলা	WB/30/203/231337 ফটো উপলব্ধ	1234 নাম : উৎপল রানা পিতার নাম: অখিল রানা বাড়ির নং : n0197 বয়স : 39 লিঙ্গ : পুরুষ	GQG2665792 ফটো উপলব্ধ	1235 নাম : সুসিতা রানা স্বামীর নাম: বিশ্বজিৎ রানা বাড়ির নং : এন00195 বয়স : 55 লিঙ্গ : মহিলা	UPM2419844 ফটো উপলব্ধ
1236 নাম : অপর্ণা রানা স্বামীর নাম: রঞ্জিত রানা বাড়ির নং : এন00259 বয়স : 53 লিঙ্গ : মহিলা	UPM2419919 ফটো উপলব্ধ	1237 নাম : সম্পা লিজকা(সামন্ত) স্বামীর নাম: চন্দন সামন্ত বাড়ির নং : N0145 বয়স : 27 লিঙ্গ : মহিলা	UPM1966696 ফটো উপলব্ধ	1238 নাম : শ্যামল শাসমল পিতার নাম: বাবুলাল শাসমল বাড়ির নং : n0253 বয়স : 40 লিঙ্গ : পুরুষ	GQG2668689 ফটো উপলব্ধ
1239 নাম : অমলেশ শাসমল মায়ের নাম: শ্রীমতি শাসমল বাড়ির নং : n0253 বয়স : 68 লিঙ্গ : পুরুষ	GQG1620228 ফটো উপলব্ধ	1240 নাম : অরুণ শাসমল পিতার নাম: সুনীল কুমার শাসমল বাড়ির নং : n0255 বয়স : 53 লিঙ্গ : পুরুষ	UPM2409621 ফটো উপলব্ধ	1241 নাম : শিখা শাসমল স্বামীর নাম: অরুণ শাসমল বাড়ির নং : n0255 বয়স : 47 লিঙ্গ : মহিলা	GQG1620665 ফটো উপলব্ধ
1242 নাম : প্রতিমা শাসমল স্বামীর নাম: অমলেশ শাসমল বাড়ির নং : n0252 বয়স : 63 লিঙ্গ : মহিলা	UPM2654754 ফটো উপলব্ধ	1243 নাম : সমীরা শাসমল পিতার নাম: বাবুলাল শাসমল বাড়ির নং : n0253 বয়স : 41 লিঙ্গ : পুরুষ	GQG2414506 ফটো উপলব্ধ	1244 নাম : রিয়া শাসমল পিতার নাম: অমলেশ শাসমল বাড়ির নং : n0253 বয়স : 35 লিঙ্গ : মহিলা	UPM1354422 ফটো উপলব্ধ
1245 নাম : যুথিকা খাঁ (রানা) স্বামীর নাম: বিকাশ রানা বাড়ির নং : n0253 বয়স : 37 লিঙ্গ : মহিলা	UPM1625821 ফটো উপলব্ধ	1246 নাম : অশোক কুমার শাসমল পিতার নাম: কানাই শাসমল বাড়ির নং : n0254 বয়স : 75 লিঙ্গ : পুরুষ	WB/30/203/231484 ফটো উপলব্ধ	1247 নাম : শিখারানী শাসমল স্বামীর নাম: অশোক শাসমল বাড়ির নং : n0254 বয়স : 61 লিঙ্গ : মহিলা	WB/30/203/231207 ফটো উপলব্ধ

বিধানসভা নির্বাচনক্ষেত্রের নং, নাম : 206-ময়না  
ভাগ নং, নাম : 2-শ্রীকণ্ঠা কালাগঞ্জা দক্ষিণ পাড়া

1248	WB/30/203/231133	নাম : যুথিকা শাসমল স্বামীর নাম: শ্যামচরন শাসমল বাড়ির নং : n0256 বয়স : 74 লিঙ্গ : মহিলা	ফটো উপলব্ধ	1249	GQG1620640	নাম : সৌরেন শাসমল পিতার নাম: শ্যামচরন শাসমল বাড়ির নং : n0256 বয়স : 48 লিঙ্গ : পুরুষ	ফটো উপলব্ধ	1250	UPM1321694	নাম : সুপর্ণিতা শাসমল (সামন্ত) স্বামীর নাম: সৌরেন শাসমল বাড়ির নং : n0265 বয়স : 39 লিঙ্গ : মহিলা	ফটো উপলব্ধ
1251	UPM1786102	নাম : তাপস সাঁতরা পিতার নাম: মোহন লাল সাঁতরা বাড়ির নং : n0215 বয়স : 29 লিঙ্গ : পুরুষ	ফটো উপলব্ধ	1252	UPM2419828	নাম : মোহনলাল সাঁতরা পিতার নাম: কালীপদ সাঁতরা বাড়ির নং : এন0215 বয়স : 61 লিঙ্গ : পুরুষ	ফটো উপলব্ধ	1253	WB/30/203/231602	নাম : নারায়ন চন্দ্র সাঁতরা পিতার নাম: ক্ষুদিরাম সাঁতরা বাড়ির নং : n0201 বয়স : 68 লিঙ্গ : পুরুষ	ফটো উপলব্ধ
1254	UPM1967546	নাম : সৌরভ সাঁতরা পিতার নাম: দুলাল সাঁতরা বাড়ির নং : n0215 বয়স : 27 লিঙ্গ : পুরুষ	ফটো উপলব্ধ	1255	WB/30/203/231389	নাম : মতিলালা সাঁতরা পিতার নাম: কালীপদ সাঁতরা বাড়ির নং : n0214 বয়স : 57 লিঙ্গ : পুরুষ	ফটো উপলব্ধ	1256	UPM1519032	নাম : সম্পা দাস(সাঁতরা) স্বামীর নাম: মতিলাল সাঁতরা বাড়ির নং : n0214 বয়স : 32 লিঙ্গ : মহিলা	ফটো উপলব্ধ
1257	WB/30/203/231177	নাম : দুর্গা সাঁতরা স্বামীর নাম: কৃষ্ণপ্রসাদ সাঁতরা বাড়ির নং : n0199 বয়স : 80 লিঙ্গ : মহিলা	ফটো উপলব্ধ	1258	GQG2779742	নাম : অপূর্ব সাঁতরা পিতার নাম: কৃষ্ণপ্রসাদ সাঁতরা বাড়ির নং : n0199 বয়স : 53 লিঙ্গ : পুরুষ	ফটো উপলব্ধ	1259	GQG1637115	নাম : তরুণ সাঁতরা পিতার নাম: কৃষ্ণপ্রসাদ সাঁতরা বাড়ির নং : n0199 বয়স : 44 লিঙ্গ : পুরুষ	ফটো উপলব্ধ
1260	UPM1519024	নাম : সীমা রানী মাজী(সাঁতরা) স্বামীর নাম: তরুণ সাঁতরা বাড়ির নং : n0199 বয়স : 35 লিঙ্গ : মহিলা	ফটো উপলব্ধ	1261	GQG1621382	নাম : কল্যাণী সাঁতরা স্বামীর নাম: অপূর্ব কুমার সাঁতরা বাড়ির নং : n0199 বয়স : 48 লিঙ্গ : মহিলা	ফটো উপলব্ধ	1262	GQG2414514	নাম : অরুণ সাঁতরা পিতার নাম: কৃষ্ণ প্রসাদ সাঁতরা বাড়ির নং : n0199 বয়স : 45 লিঙ্গ : পুরুষ	ফটো উপলব্ধ
1263	UPM1427558	নাম : কবিতা সাঁতরা স্বামীর নাম: অরুণ সাঁতরা বাড়ির নং : n0199 বয়স : 34 লিঙ্গ : মহিলা	ফটো উপলব্ধ	1264	UPM1354521	নাম : ঋতুপর্ণা সাঁতরা পিতার নাম: নারায়ন চন্দ্র সাঁতরা বাড়ির নং : n0201 বয়স : 35 লিঙ্গ : মহিলা	ফটো উপলব্ধ	1265	UPM2585578	নাম : অনিন্দিতা সাঁতরা স্বামীর নাম: নারায়ন সাঁতরা বাড়ির নং : n0201 বয়স : 64 লিঙ্গ : মহিলা	ফটো উপলব্ধ
1266	GQG0079343	নাম : তাপস সাঁতরা পিতার নাম: সন্তোষ সাঁতরা বাড়ির নং : n0202 বয়স : 52 লিঙ্গ : পুরুষ	ফটো উপলব্ধ	1267	GQG2577658	নাম : মিলি সাঁতরা স্বামীর নাম: তাপস সাঁতরা বাড়ির নং : n0202 বয়স : 41 লিঙ্গ : মহিলা	ফটো উপলব্ধ	1268	GQG1637313	নাম : জগন্নাথ সাঁতরা পিতার নাম: রমনীমোহন সাঁতরা বাড়ির নং : n0203 বয়স : 57 লিঙ্গ : পুরুষ	ফটো উপলব্ধ
1269	GQG1637321	নাম : আরতি সাঁতরা স্বামীর নাম: জগন্নাথ সাঁতরা বাড়ির নং : n0203 বয়স : 44 লিঙ্গ : মহিলা	ফটো উপলব্ধ	1270	WB/30/203/231218	নাম : গীতা সাঁতরা স্বামীর নাম: চণ্ডীচরন সাঁতরা বাড়ির নং : n0204 বয়স : 60 লিঙ্গ : মহিলা	ফটো উপলব্ধ	1271	UPM0458372	নাম : মিন্টু সাঁতরা পিতার নাম: চন্দীচরন সাঁতরা বাড়ির নং : n0204 বয়স : 38 লিঙ্গ : পুরুষ	ফটো উপলব্ধ
1272	UPM1354539	নাম : পার্বতী জানা(সাঁতরা) স্বামীর নাম: মিন্টু সাঁতরা বাড়ির নং : n0204 বয়স : 36 লিঙ্গ : মহিলা	ফটো উপলব্ধ	1273	WB/30/203/231682	নাম : পূর্ণচন্দ্র সাঁতরা পিতার নাম: রমনী সাঁতরা বাড়ির নং : n0210 বয়স : 63 লিঙ্গ : পুরুষ	ফটো উপলব্ধ	1274	WB/30/203/231178	নাম : চম্পারানী সাঁতরা স্বামীর নাম: পূর্ণচন্দ্র সাঁতরা বাড়ির নং : n0210 বয়স : 59 লিঙ্গ : মহিলা	ফটো উপলব্ধ
1275	GQG2733335	নাম : মিলন সাঁতরা পিতার নাম: পূর্ণচন্দ্র সাঁতরা বাড়ির নং : n0210 বয়স : 40 লিঙ্গ : পুরুষ	ফটো উপলব্ধ	1276	WB/30/203/231404	নাম : দুলাল সাঁতরা পিতার নাম: কালীপদ সাঁতরা বাড়ির নং : n0215 বয়স : 71 লিঙ্গ : পুরুষ	ফটো উপলব্ধ	1277	GQG1620855	নাম : ছায়ারানী সাঁতরা স্বামীর নাম: দুলাল সাঁতরা বাড়ির নং : n0215 বয়স : 50 লিঙ্গ : মহিলা	ফটো উপলব্ধ

বিধানসভা নির্বাচনক্ষেত্রের নং, নাম : 206-ময়না  
ভাগ নং, নাম : 2-শ্রীকণ্ঠা কালাগঞ্জা দক্ষিণ পাড়া

1278	WB/30/203/231423	নাম : নন্দলাল সাঁতরা পিতার নাম: কালীপদ সাঁতরা বাড়ির নং : n0215 বয়স : 67 লিঙ্গ : পুরুষ	ফটো উপলব্ধ	1279	WB/30/203/231270	নাম : প্রতিমা সাঁতরা স্বামীর নাম: নন্দলাল সাঁতরা বাড়ির নং : n0215 বয়স : 65 লিঙ্গ : মহিলা	ফটো উপলব্ধ	1280	WB/30/203/231666	নাম : জহরলাল সাঁতরা পিতার নাম: কালীপদ সাঁতরা বাড়ির নং : n0215 বয়স : 64 লিঙ্গ : পুরুষ	ফটো উপলব্ধ
1281	WB/30/203/231272	নাম : কৃষ্ণা সাঁতরা স্বামীর নাম: জহরলাল সাঁতরা বাড়ির নং : n0215 বয়স : 60 লিঙ্গ : মহিলা	ফটো উপলব্ধ	1282	WB/30/203/231008	নাম : চন্দনী সাঁতরা স্বামীর নাম: মোহনলাল সাঁতরা বাড়ির নং : n0215 বয়স : 59 লিঙ্গ : মহিলা	ফটো উপলব্ধ	1283	UPM1519040	নাম : কৃষ্ণেন্দু সাঁতরা পিতার নাম: জহর লাল সাঁতরা বাড়ির নং : n0215 বয়স : 32 লিঙ্গ : পুরুষ	ফটো উপলব্ধ
1284	UPM1625771	নাম : উমারানি মাইতি সাঁতরা স্বামীর নাম: মিলন সাঁতরা বাড়ির নং : এন00210 বয়স : 31 লিঙ্গ : মহিলা	ফটো উপলব্ধ	1285	WB/30/203/231256	নাম : অর্চনা সামন্ত স্বামীর নাম: শচীন সামন্ত বাড়ির নং : n0144 বয়স : 74 লিঙ্গ : মহিলা	ফটো উপলব্ধ	1286	WB/30/203/231028	নাম : দীপক সামন্ত পিতার নাম: শচীন সামন্ত বাড়ির নং : n0144 বয়স : 54 লিঙ্গ : পুরুষ	ফটো উপলব্ধ
1287	GQG1639756	নাম : সুপ্রিয়া সামন্ত স্বামীর নাম: দীপক সামন্ত বাড়ির নং : n0144 বয়স : 45 লিঙ্গ : মহিলা	ফটো উপলব্ধ	1288	GQG1620798	নাম : দিলীপকুমার সামন্ত পিতার নাম: শচীন সামন্ত বাড়ির নং : n0144 বয়স : 50 লিঙ্গ : পুরুষ	ফটো উপলব্ধ	1289	GQG2180958	নাম : গুরুপদ সামন্ত পিতার নাম: শচীন সামন্ত বাড়ির নং : n0144 বয়স : 45 লিঙ্গ : পুরুষ	ফটো উপলব্ধ
1290	UPM1625730	নাম : সোমা ভৌমিক (সামন্ত) স্বামীর নাম: গুরুপদ সামন্ত বাড়ির নং : n0144 বয়স : 31 লিঙ্গ : মহিলা	ফটো উপলব্ধ	1291	UPM1974971	নাম : অঞ্জলি সামন্ত স্বামীর নাম: নির্মল সামন্ত বাড়ির নং : N0176 বয়স : 28 লিঙ্গ : মহিলা	ফটো উপলব্ধ	1292	UPM2009413	নাম : রীনা জানা সামন্ত স্বামীর নাম: কমল সামন্ত বাড়ির নং : এন0176 বয়স : 33 লিঙ্গ : মহিলা	ফটো উপলব্ধ
1293	GQG2414563	নাম : অনিল কুমার সামন্ত পিতার নাম: শচীননাথ সামন্ত বাড়ির নং : n0144 বয়স : 45 লিঙ্গ : পুরুষ	ফটো উপলব্ধ	1294	UPM1354455	নাম : করুনা খাসকিল(সামন্ত) স্বামীর নাম: অনিল কুমার সামন্ত বাড়ির নং : n0144 বয়স : 35 লিঙ্গ : মহিলা	ফটো উপলব্ধ	1295	GQG1639772	নাম : রীনা সামন্ত স্বামীর নাম: দিলীপ সামন্ত বাড়ির নং : n0144 বয়স : 44 লিঙ্গ : মহিলা	ফটো উপলব্ধ
1296	GQG2733350	নাম : বিন্দু সামন্ত পিতার নাম: গোপাল চন্দ্র সামন্ত বাড়ির নং : n0144 বয়স : 39 লিঙ্গ : পুরুষ	ফটো উপলব্ধ	1297	WB/30/203/231689	নাম : অশোক সামন্ত পিতার নাম: বিষ্ণুপদ সামন্ত বাড়ির নং : n0145 বয়স : 75 লিঙ্গ : পুরুষ	ফটো উপলব্ধ	1298	WB/30/203/231257	নাম : মায়ারানী সামন্ত স্বামীর নাম: অশোক সামন্ত বাড়ির নং : n0145 বয়স : 65 লিঙ্গ : মহিলা	ফটো উপলব্ধ
1299	UPM1354398	নাম : চন্দন সামন্ত পিতার নাম: অশোক সামন্ত বাড়ির নং : n0145 বয়স : 35 লিঙ্গ : পুরুষ	ফটো উপলব্ধ	1300	UPM1354406	নাম : নন্দন সামন্ত পিতার নাম: অশোক সামন্ত বাড়ির নং : n0145 বয়স : 34 লিঙ্গ : পুরুষ	ফটো উপলব্ধ	1301	WB/30/203/231323	নাম : লক্ষ্মীরানী সামন্ত স্বামীর নাম: সুভাষ সামন্ত বাড়ির নং : n0146 বয়স : 73 লিঙ্গ : মহিলা	ফটো উপলব্ধ
1302	GQG2414571	নাম : শক্তিপদ সামন্ত পিতার নাম: সুভাষচন্দ্র সামন্ত বাড়ির নং : n0146 বয়স : 44 লিঙ্গ : মহিলা	ফটো উপলব্ধ	1303	GQG2577674	নাম : টুঙ্গা সামন্ত স্বামীর নাম: শক্তিপদ সামন্ত বাড়ির নং : n0146 বয়স : 40 লিঙ্গ : মহিলা	ফটো উপলব্ধ	1304	UPM1354448	নাম : শশাঙ্ক সামন্ত পিতার নাম: সুভাষ চন্দ্র সামন্ত বাড়ির নং : n0146 বয়স : 37 লিঙ্গ : পুরুষ	ফটো উপলব্ধ
1305	UPM2654119	নাম : দেবেন্দ্র সামন্ত পিতার নাম: নারায়ন সামন্ত বাড়ির নং : n0170 বয়স : 67 লিঙ্গ : পুরুষ	ফটো উপলব্ধ	1306	WB/30/203/231516	নাম : মিনুরানী সামন্ত স্বামীর নাম: দেবেন্দ্র সামন্ত বাড়ির নং : n0170 বয়স : 54 লিঙ্গ : মহিলা	ফটো উপলব্ধ	1307	UPM1969336	নাম : শ্রীকৃষ্ণ সামন্ত পিতার নাম: দীপক সামন্ত বাড়ির নং : N0144 বয়স : 27 লিঙ্গ : পুরুষ	ফটো উপলব্ধ

বিধানসভা নির্বাচনক্ষেত্রের নং, নাম : 206-ময়না  
ভাগ নং, নাম : 2-শ্রীকণ্ঠা কালাগঞ্জা দক্ষিণ পাড়া

1308	UPM2512044	ফটো উপলব্ধ	1309	UPM1711381	ফটো উপলব্ধ	1310	UPM1966944	ফটো উপলব্ধ
নাম : ছায়া সামন্ত স্বামীর নাম: শুকদেব সামন্ত বাড়ির নং : n0171 বয়স : 67 লিঙ্গ : মহিলা			নাম : চণ্ডী চরণ সামন্ত পিতার নাম: শুকদেব সামন্ত বাড়ির নং : n0171 বয়স : 33 লিঙ্গ : পুরুষ			নাম : নির্মলা খসকীল সামন্ত স্বামীর নাম: মিলন সামন্ত বাড়ির নং : N0171 বয়স : 31 লিঙ্গ : মহিলা		
1311	UPM1427566	ফটো উপলব্ধ	1312	UPM2419950	ফটো উপলব্ধ	1313	UPM2484962	ফটো উপলব্ধ
নাম : মিলন সামন্ত পিতার নাম: শুকদেব সামন্ত বাড়ির নং : n0171 বয়স : 35 লিঙ্গ : পুরুষ			নাম : শুকদেব সামন্ত পিতার নাম: যতীন্দ্র সামন্ত বাড়ির নং : n0171 বয়স : 72 লিঙ্গ : পুরুষ			নাম : সোমনাথ সামন্ত পিতার নাম: বিশ্বনাথ সামন্ত বাড়ির নং : এন0080 বয়স : 22 লিঙ্গ : পুরুষ		
1314	UPM2485175	ফটো উপলব্ধ	1315	UPM1868991	ফটো উপলব্ধ	1316	UPM1711373	ফটো উপলব্ধ
নাম : বর্ষা খাসকিল সামন্ত স্বামীর নাম: অলোক সামন্ত বাড়ির নং : এন00172 বয়স : 23 লিঙ্গ : মহিলা			নাম : সঞ্জয় সামন্ত পিতার নাম: দেবেন্দ্র সামন্ত বাড়ির নং : N0170 বয়স : 28 লিঙ্গ : পুরুষ			নাম : যুগল সামন্ত পিতার নাম: দেবেন্দ্র সামন্ত বাড়ির নং : n0170 বয়স : 31 লিঙ্গ : পুরুষ		
1317	WB/30/203/231699	ফটো উপলব্ধ	1318	WB/30/203/231515	ফটো উপলব্ধ	1319	UPM1519065	ফটো উপলব্ধ
নাম : গৌরহরি সামন্ত পিতার নাম: পতিত সামন্ত বাড়ির নং : n0172 বয়স : 60 লিঙ্গ : পুরুষ			নাম : গীতারানী সামন্ত স্বামীর নাম: গৌরহরি সামন্ত বাড়ির নং : n0172 বয়স : 55 লিঙ্গ : মহিলা			নাম : অশোক সামন্ত পিতার নাম: গৌরহরি সামন্ত বাড়ির নং : n0172 বয়স : 34 লিঙ্গ : পুরুষ		
1320	UPM1519057	ফটো উপলব্ধ	1321	GQG2779775	ফটো উপলব্ধ	1322	WB/30/203/231518	ফটো উপলব্ধ
নাম : অলক সামন্ত পিতার নাম: গৌরহরি সামন্ত বাড়ির নং : n0172 বয়স : 32 লিঙ্গ : পুরুষ			নাম : রবীন্দ্র নাথ জানা পিতার নাম: মুরারী জানা বাড়ির নং : n0172 বয়স : 56 লিঙ্গ : পুরুষ			নাম : শ্যামলী সামন্ত স্বামীর নাম: শতুনাথ সামন্ত বাড়ির নং : n0173 বয়স : 72 লিঙ্গ : মহিলা		
1323	WB/30/203/231721	ফটো উপলব্ধ	1324	UPM1519073	ফটো উপলব্ধ	1325	UPM1519081	ফটো উপলব্ধ
নাম : কালীপদ সামন্ত পিতার নাম: শতুনাথ সামন্ত বাড়ির নং : n0173 বয়স : 52 লিঙ্গ : পুরুষ			নাম : চন্দন সামন্ত পিতার নাম: শতুনাথ সামন্ত বাড়ির নং : n0173 বয়স : 37 লিঙ্গ : পুরুষ			নাম : বুঝা সামন্ত পিতার নাম: চন্দন সামন্ত বাড়ির নং : n0173 বয়স : 34 লিঙ্গ : মহিলা		
1326	GQG1639566	ফটো উপলব্ধ	1327	WB/30/203/231503	ফটো উপলব্ধ	1328	GQG2414522	ফটো উপলব্ধ
নাম : রীনা সামন্ত স্বামীর নাম: কালীপদ সামন্ত বাড়ির নং : n0173 বয়স : 45 লিঙ্গ : মহিলা			নাম : গীতা সামন্ত স্বামীর নাম: অর্জুন সামন্ত বাড়ির নং : n0174 বয়স : 68 লিঙ্গ : মহিলা			নাম : জগন্নাথ সামন্ত পিতার নাম: অর্জুন সামন্ত বাড়ির নং : n0174 বয়স : 52 লিঙ্গ : পুরুষ		
1329	GQG1639541	ফটো উপলব্ধ	1330	WB/30/203/231519	ফটো উপলব্ধ	1331	GQG2180909	ফটো উপলব্ধ
নাম : মীরা সামন্ত স্বামীর নাম: জগন্নাথ সামন্ত বাড়ির নং : n0174 বয়স : 47 লিঙ্গ : মহিলা			নাম : উষা সামন্ত স্বামীর নাম: রতন সামন্ত বাড়ির নং : n0176 বয়স : 83 লিঙ্গ : মহিলা			নাম : পরিতোষ সামন্ত মায়ের নাম: উষা সামন্ত বাড়ির নং : n0176 বয়স : 47 লিঙ্গ : পুরুষ		
1332	GQG2414530	ফটো উপলব্ধ	1333	WB/30/203/231306	ফটো উপলব্ধ	1334	WB/30/203/231720	ফটো উপলব্ধ
নাম : নিলীমা সামন্ত স্বামীর নাম: পরিতোষ সামন্ত বাড়ির নং : n0176 বয়স : 44 লিঙ্গ : মহিলা			নাম : নিতাই সামন্ত পিতার নাম: রতন সামন্ত বাড়ির নং : n0176 বয়স : 54 লিঙ্গ : পুরুষ			নাম : ছায়ারানী সামন্ত স্বামীর নাম: নিতাই সামন্ত বাড়ির নং : n0176 বয়স : 52 লিঙ্গ : মহিলা		
1335	UPM1519099	ফটো উপলব্ধ	1336	UPM1711399	ফটো উপলব্ধ	1337	GQG2414548	ফটো উপলব্ধ
নাম : নির্মল সামন্ত পিতার নাম: নিতাই সামন্ত বাড়ির নং : n0176 বয়স : 32 লিঙ্গ : পুরুষ			নাম : কমল সামন্ত পিতার নাম: নিতাই সামন্ত বাড়ির নং : n0176 বয়স : 30 লিঙ্গ : পুরুষ			নাম : সন্তোষ সামন্ত পিতার নাম: রতন সামন্ত বাড়ির নং : n0176 বয়স : 52 লিঙ্গ : পুরুষ		

বিধানসভা নির্বাচনক্ষেত্রের নং, নাম : 206-ময়না  
ভাগ নং, নাম : 2-শ্রীকণ্ঠা কালাগঞ্জা দক্ষিন পাড়া

1338	GQG1639558	ফটো উপলব্ধ	1339	UPM1354299	ফটো উপলব্ধ	1340	UPM1711480	ফটো উপলব্ধ
নাম : মন্দা সামন্ত স্বামীর নাম: সন্তোষ সামন্ত বাড়ির নং : n0176 বয়স : 46 লিঙ্গ : মহিলা			নাম : হরিপদ সামন্ত পিতার নাম: রতন সামন্ত বাড়ির নং : n0176 বয়স : 43 লিঙ্গ : পুরুষ			নাম : সুনিতা মণ্ডল (সামন্ত ) স্বামীর নাম: হরিপদ সামন্ত বাড়ির নং : n0176 বয়স : 31 লিঙ্গ : মহিলা		
1341	WB/30/203/231117	ফটো উপলব্ধ	1342	GQG2733343	ফটো উপলব্ধ	1343	UPM1519107	ফটো উপলব্ধ
নাম : উষারানী সামন্ত স্বামীর নাম: গোপালচন্দ্র সামন্ত বাড়ির নং : n0211 বয়স : 67 লিঙ্গ : মহিলা			নাম : বিপ্লব কুমার সামন্ত পিতার নাম: গোপাল সামন্ত বাড়ির নং : n0211 বয়স : 47 লিঙ্গ : পুরুষ			নাম : মন্দিরা সামন্ত স্বামীর নাম: বিপ্লব কুমার সামন্ত বাড়ির নং : n0211 বয়স : 33 লিঙ্গ : মহিলা		
1344	GQG1621770	ফটো উপলব্ধ	1345	UPM1354562	ফটো উপলব্ধ	1346	UPM1354570	ফটো উপলব্ধ
নাম : দিলীপকুমার সাহু পিতার নাম: কালীপদ সাহু বাড়ির নং : n0198 বয়স : 51 লিঙ্গ : পুরুষ			নাম : শঙ্কর পাল পিতার নাম: গোষ্ঠ পাল বাড়ির নং : n0198 বয়স : 47 লিঙ্গ : পুরুষ			নাম : চন্দন পাল পিতার নাম: গোষ্ঠ পাল বাড়ির নং : n0198 বয়স : 40 লিঙ্গ : পুরুষ		
1347	UPM1869007	ফটো উপলব্ধ	1348	UPM2417178	ফটো উপলব্ধ	1349	GQG1621788	ফটো উপলব্ধ
নাম : বুবাই সাহু পিতার নাম: দিলীপ সাহু বাড়ির নং : N0198 বয়স : 28 লিঙ্গ : পুরুষ			নাম : চন্দন সাহু পিতার নাম: অশোক সাহু বাড়ির নং : এন0103 বয়স : 23 লিঙ্গ : পুরুষ			নাম : নমিতা সাহু স্বামীর নাম: দিলীপ সাহু বাড়ির নং : n0198 বয়স : 49 লিঙ্গ : মহিলা		
1350	GQG2180966	ফটো উপলব্ধ	1351	UPM1257740	ফটো উপলব্ধ	1352	WB/30/203/231192	ফটো উপলব্ধ
নাম : অনূপ কুমার সাহু পিতার নাম: কালীপদ সাহু বাড়ির নং : n0198 বয়স : 44 লিঙ্গ : পুরুষ			নাম : সুমিত্রা সাহু স্বামীর নাম: অনূপ কুমার সাহু বাড়ির নং : n0198 বয়স : 38 লিঙ্গ : মহিলা			নাম : আশারানী সাহু স্বামীর নাম: কালীপদ সাহু বাড়ির নং : n0198 বয়স : 76 লিঙ্গ : মহিলা		
1353	XTV1169820	ফটো উপলব্ধ	1354	UPM2488302	ফটো উপলব্ধ	1355	UPM2293017	ফটো উপলব্ধ
নাম : প্রতিমা সেনাপতি স্বামীর নাম: চন্ডি চরন সেনাপতি বাড়ির নং : N0154 বয়স : 45 লিঙ্গ : মহিলা			নাম : সুমিত্রা মাল্লা পিতার নাম: তপন মাল্লা বাড়ির নং : এন0096 বয়স : 23 লিঙ্গ : মহিলা			নাম : সংগীতা সামন্ত পিতার নাম: সুনীল সামন্ত বাড়ির নং : নং164 বয়স : 24 লিঙ্গ : মহিলা		
1356	UPM2631356	ফটো উপলব্ধ	1357	UPM2627982	ফটো উপলব্ধ	1358	UPM2634293	ফটো উপলব্ধ
নাম : মায়াদাস ভৌমিক স্বামীর নাম: রণজিৎ ভৌমিক বাড়ির নং : এন0122 বয়স : 20 লিঙ্গ : মহিলা			নাম : সাথী মাল্লা পিতার নাম: প্রশান্ত মাল্লা বাড়ির নং : এন0237 বয়স : 20 লিঙ্গ : মহিলা			নাম : সনাতন মাজী পিতার নাম: গোবিন্দ মাজী বাড়ির নং : এন0069 বয়স : 20 লিঙ্গ : পুরুষ		
1359	UPM2641736	ফটো উপলব্ধ	1360	UPM2642387	ফটো উপলব্ধ	1361	UPM2642437	ফটো উপলব্ধ
নাম : সায়ন শাসমল পিতার নাম: অরুণ শাসমল বাড়ির নং : এন0255 বয়স : 20 লিঙ্গ : পুরুষ			নাম : সোমাত্রী মেট্যা সাঁতরা স্বামীর নাম: কৃষ্ণেন্দু সাঁতরা বাড়ির নং : নং215 বয়স : 20 লিঙ্গ : মহিলা			নাম : কৃষ্ণেন্দু জানা পিতার নাম: দীপক জানা বাড়ির নং : নং241 বয়স : 20 লিঙ্গ : পুরুষ		
1362	UPM2643203	ফটো উপলব্ধ	1363	UPM2643245	ফটো উপলব্ধ	1364	UPM2639524	ফটো উপলব্ধ
নাম : সাথী রানা পিতার নাম: রতিকান্ত রানা বাড়ির নং : নং193 বয়স : 20 লিঙ্গ : মহিলা			নাম : মন্দিরা রানা পিতার নাম: নান্দুলাল রানা বাড়ির নং : নং185 বয়স : 20 লিঙ্গ : মহিলা			নাম : তানিয়া মাল্লা পিতার নাম: রবীন্দ্রনাথ মাল্লা বাড়ির নং : এন0097 বয়স : 20 লিঙ্গ : মহিলা		
1365	UPM2639615	ফটো উপলব্ধ	1366	UPM2645364	ফটো উপলব্ধ	1367	UPM2645430	ফটো উপলব্ধ
নাম : মনিকা মাইতি পিতার নাম: মনু কুমার মাইতি বাড়ির নং : এন0218 বয়স : 20 লিঙ্গ : মহিলা			নাম : নারায়ণ ভৌমিক পিতার নাম: সুজিত ভৌমিক বাড়ির নং : এন0178 বয়স : 20 লিঙ্গ : পুরুষ			নাম : বিরাজ ভৌমিক পিতার নাম: তরণ ভৌমিক বাড়ির নং : নং142 বয়স : 20 লিঙ্গ : পুরুষ		

বিধানসভা নির্বাচনক্ষেত্রের নং, নাম : 206-ময়না  
ভাগ নং, নাম : 2-শ্রীকণ্ঠা কালাগণ্ডা দক্ষিণ পাড়া

<p>1368</p> <p>নাম : সৈকত মাম্মা ট পিতার নাম: তপন মাম্মা বাড়ির নং : নং227 বয়স : 20 লিঙ্গ : পুরুষ</p> <p>ফটো উপলব্ধ</p>	UPM2645711	<p>1369</p> <p>নাম : অভীক মাম্মা পিতার নাম: দীপক কুমার মাম্মা বাড়ির নং : এন0097 বয়স : 20 লিঙ্গ : পুরুষ</p> <p>ফটো উপলব্ধ</p>	UPM2653038	<p>1370</p> <p>নাম : শুভদীপ মাইতি পিতার নাম: হৃষীকেশ মাইতি বাড়ির নং : এন0115 বয়স : 21 লিঙ্গ : পুরুষ</p> <p>ফটো উপলব্ধ</p>	UPM2653897
<p>1371</p> <p>নাম : সুপ্রিয়া জানা পিতার নাম: মদন জানা বাড়ির নং : এন0203 বয়স : 22 লিঙ্গ : মহিলা</p> <p>ফটো উপলব্ধ</p>	XTV2363059	<p>1372</p> <p>নাম : শিল্পা হাইত পিতার নাম: বিমল হাইত বাড়ির নং : শ্রীকান্তকলাগোন্ডা দক্ষিণপাড়া বয়স : 25 লিঙ্গ : মহিলা</p> <p>ফটো উপলব্ধ</p>	UPM2221950	<p>1373</p> <p>নাম : শিল্পা রাণা স্বামীর নাম: সন্দীপ রাণা বাড়ির নং : শ্রীকণ্ঠা কালাগণ্ডা বয়স : 24 লিঙ্গ : মহিলা</p> <p>ফটো উপলব্ধ</p>	UPM2664043



নির্বাচক সংখ্যার সারসংক্ষেপ :								
A) নির্বাচকের সংখ্যা :								
	নির্বাচক তালিকার প্রকৃতি	নির্বাচক তালিকার পরিচিতি :	নির্বাচকের সংখ্যা :					
			পুরুষ	মহিলা	তৃতীয় লিঙ্গ	মোট		
I	মূল তালিকা	মূল তালিকা	বিশেষ নিবিড় সংশোধনী ২০২৬-এর চূড়ান্ত ভোটার তালিকা		706	667	0	1373
II	1- সংযোজন তালিকা	সংযোজনী 1	বিশেষ সংক্ষিপ্ত সংশোধন 2026		0	0	0	0
III	2- বিয়োজন তালিকা	সংযোজনী 1	বিশেষ সংক্ষিপ্ত সংশোধন 2026		3	0	0	3
IV	'লিঙ্গ ক্ষেত্রের' পরিবর্তনের কারণে পার্থক্য			0	0	0	0	
নির্বাচকের মোট সংখ্যা (I+II-III+IV)					703	667	0	1370
B) ক্রটি সংশোধনের সংখ্যা :								
নির্বাচক তালিকার প্রকৃতি	নির্বাচক তালিকার পরিচিতি :	ক্রটি সংশোধনের সংখ্যা :						
সংযোজনী 1	বিশেষ সংক্ষিপ্ত সংশোধন 2026	0						

নির্বাচক নিবন্ধন আধিকারিকের স্বাক্ষর

E-মৃত, S-স্থানান্তরিত, R-একাধিকবার অন্তর্ভুক্ত, M-নিখোঁজ, Q-যোগ্য নহে