

নির্বাচক তালিকা 2026 S25 পশ্চিমবঙ্গ

বিধানসভা নির্বাচনক্ষেত্রের নং, নাম ও সংরক্ষণের স্থিতি : 206 - ময়না (সাধারণ)		অংশ নং : 249																			
বিধানসভা নির্বাচনক্ষেত্রটি যে লোকসভা নির্বাচনক্ষেত্রের / ক্ষেত্রসমূহের অন্তর্ভুক্ত তার নং, নাম ও সংরক্ষণ স্থিতি : 30 - তমলুক (সাধারণ)																					
1. সংশোধনের পূর্ণ বিবরণ																					
সংশোধনের বৎসর :	2026	নির্বাচক তালিকার পরিচিতি :																			
ভিত্তি তারিখ :	01-01-2026	বিশেষ নিবিড় সংশোধনী ২০২৬-এর চূড়ান্ত ভোটার তালিকা																			
সংশোধনের প্রকৃতি :	বিশেষ নিবিড় সংশোধনী 2026																				
প্রকাশনার তারিখ :	28-02-2026																				
2. অংশ ও নির্বাচনী এলাকার পূর্ণ বিবরণ :																					
অংশের ভাগ নং ও নাম :																					
1-চাঁদীবেনিয়া পূর্ব পাড়া		<table border="1"> <tr> <td>প্রধান শহর/গ্রাম</td> <td>: চাঁদীবেনিয়া</td> </tr> <tr> <td>ওয়ার্ড</td> <td>:</td> </tr> <tr> <td>থানা</td> <td>: ময়না</td> </tr> <tr> <td>গ্রাম পঞ্চগায়েত</td> <td>: বাকচা</td> </tr> <tr> <td>ব্লক</td> <td>: ময়না</td> </tr> <tr> <td>মহকুমা</td> <td>: তমলুক</td> </tr> <tr> <td>জেলা</td> <td>: পূর্ব মেদিনীপুর</td> </tr> <tr> <td>পিন</td> <td>: 721642</td> </tr> </table>				প্রধান শহর/গ্রাম	: চাঁদীবেনিয়া	ওয়ার্ড	:	থানা	: ময়না	গ্রাম পঞ্চগায়েত	: বাকচা	ব্লক	: ময়না	মহকুমা	: তমলুক	জেলা	: পূর্ব মেদিনীপুর	পিন	: 721642
প্রধান শহর/গ্রাম	: চাঁদীবেনিয়া																				
ওয়ার্ড	:																				
থানা	: ময়না																				
গ্রাম পঞ্চগায়েত	: বাকচা																				
ব্লক	: ময়না																				
মহকুমা	: তমলুক																				
জেলা	: পূর্ব মেদিনীপুর																				
পিন	: 721642																				
3. ভোট গ্রহন কেন্দ্রের পূর্ণ বিবরণ :																					
ভোট গ্রহন কেন্দ্রের নং, নাম :		ভোট গ্রহন কেন্দ্রের শ্রেণী :		গ্রামীণ																	
249 - চাঁদীবেনিয়া ভগবতী এস.এস.কে.		এই অংশে সহায়ক ভোটগ্রহন কেন্দ্রের সংখ্যা		0																	
ভোট গ্রহন কেন্দ্রের ঠিকানা :		:																			
চাঁদীবেনিয়া ভগবতী এস.এস.কে., চাঁদীবেনিয়া																					
4. নির্বাচকের সংখ্যা :																					
প্রথম ক্রমিক নং	শেষ ক্রমিক নং	মোট সংখ্যা																			
		পুরুষ	মহিলা	তৃতীয় লিঙ্গ	মোট																
1	748	396	352	0	748																

নির্বাচক নিবন্ধন আধিকারিকের স্বাক্ষর

Nazri Naksha



Google Map View

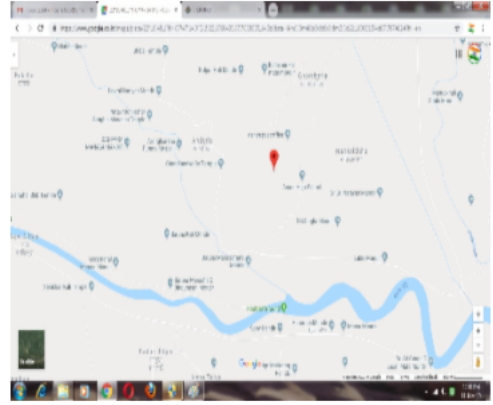

Polling Station Building Front View



Polling Station Front View



Cad View

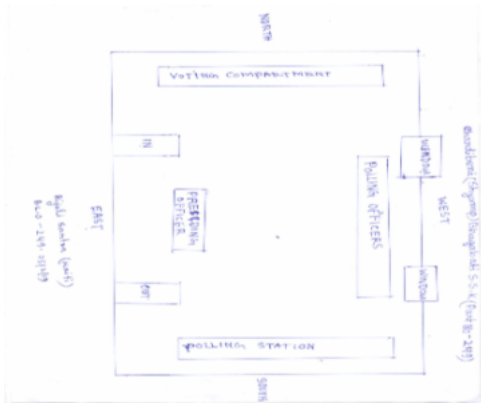

Key MAP View

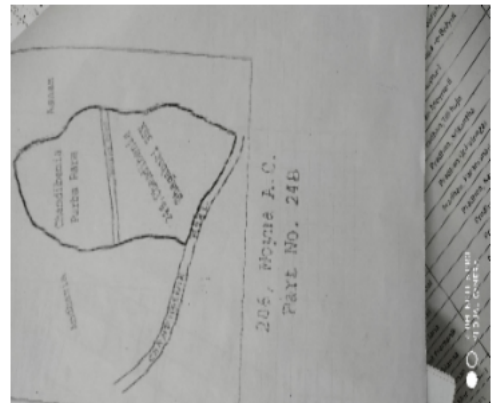

1 নাম : শঙ্কর প্রসাদ মাইতি পিতার নাম: হরিপদ মাইতি বাড়ির নং : n0092 বয়স : 42 লিঙ্গ : পুরুষ	GQG2522084 ফটো উপলব্ধ	2 নাম : পাপিয়া গিরি মাইতি স্বামীর নাম: শঙ্কর প্রসাদ মাইতি বাড়ির নং : n0092 বয়স : 34 লিঙ্গ : মহিলা	UPM1567601 ফটো উপলব্ধ	3 নাম : রেবতী দাস(গিরি) স্বামীর নাম: সমর গিরি বাড়ির নং : n0002 বয়স : 27 লিঙ্গ : মহিলা	UPM1930981 ফটো উপলব্ধ
4 নাম : লক্ষী প্রধান মাইতি স্বামীর নাম: প্রশময় মাইতি বাড়ির নং : এন 0001 বয়স : 28 লিঙ্গ : মহিলা	UPM2129856 ফটো উপলব্ধ	5 নাম : মৌসুমী কর দাস স্বামীর নাম: বিবেক দাস বাড়ির নং : এন001 বয়স : 25 লিঙ্গ : মহিলা	UPM2295061 ফটো উপলব্ধ	6 নাম : অর্চনা নায়ক মাইতি স্বামীর নাম: দিনেশ মাইতি বাড়ির নং : এন001 বয়স : 24 লিঙ্গ : মহিলা	UPM2295152 ফটো উপলব্ধ
7 নাম : রুমা দাস পিতার নাম: বিপ্লব দাস বাড়ির নং : এন0001 বয়স : 24 লিঙ্গ : মহিলা	UPM2294387 ফটো উপলব্ধ	8 নাম : মৌমিতা গিরি পিতার নাম: কৃষ্ণ প্রসাদ গিরি বাড়ির নং : এন0001 বয়স : 27 লিঙ্গ : মহিলা	UPM2393858 ফটো উপলব্ধ	9 নাম : মদন গিরি পিতার নাম: নকুল গিরি বাড়ির নং : n0001 বয়স : 67 লিঙ্গ : পুরুষ	WB/30/203/504014 ফটো উপলব্ধ
10 নাম : সুস্মিতা গিরি স্বামীর নাম: মদন গিরি বাড়ির নং : n0001 বয়স : 58 লিঙ্গ : মহিলা	WB/30/203/504069 ফটো উপলব্ধ	11 নাম : গৌতম গিরি পিতার নাম: নকুল গিরি বাড়ির নং : n0001 বয়স : 61 লিঙ্গ : পুরুষ	WB/30/203/504218 ফটো উপলব্ধ	12 নাম : কাজল গিরি স্বামীর নাম: গৌতম গিরি বাড়ির নং : n0001 বয়স : 36 লিঙ্গ : মহিলা	UPM1304138 ফটো উপলব্ধ
13 নাম : কৃষ্ণ প্রসাদ গিরি পিতার নাম: নকুল গিরি বাড়ির নং : n0001 বয়স : 55 লিঙ্গ : পুরুষ	UPM1567486 ফটো উপলব্ধ	14 নাম : কাননবালা গিরি স্বামীর নাম: সুকুমার গিরি বাড়ির নং : n0002 বয়স : 78 লিঙ্গ : মহিলা	WB/30/203/504068 ফটো উপলব্ধ	15 নাম : সমর গিরি পিতার নাম: সুকুমার গিরি বাড়ির নং : n0002 বয়স : 44 লিঙ্গ : পুরুষ	UPM0970426 ফটো উপলব্ধ
16 নাম : অভিজিৎ গিরি পিতার নাম: সুকুমার গিরি বাড়ির নং : n0002 বয়স : 33 লিঙ্গ : পুরুষ	UPM1453950 ফটো উপলব্ধ	17 নাম : সুকুমার গিরি পিতার নাম: সুর্যকান্ত গিরি বাড়ির নং : n0002 বয়স : 88 লিঙ্গ : পুরুষ	WB/30/203/504487 ফটো উপলব্ধ	18 নাম : মৌসুমী গিরি স্বামীর নাম: কৃষ্ণপ্রসাদ গিরি বাড়ির নং : n0001 বয়স : 51 লিঙ্গ : মহিলা	UPM1304104 ফটো উপলব্ধ
19 নাম : সুরজিৎ গিরি পিতার নাম: সুকুমার গিরি বাড়ির নং : n0002 বয়স : 40 লিঙ্গ : পুরুষ	UPM0970434 ফটো উপলব্ধ	20 নাম : রিয়াশ্রী হাটই পিতার নাম: সুদীপ হাটই বাড়ির নং : এন001 বয়স : 28 লিঙ্গ : মহিলা	UPM1845817 ফটো উপলব্ধ	21 নাম : মৌলী গিরি পিতার নাম: মদন গিরি বাড়ির নং : নং-001 বয়স : 25 লিঙ্গ : মহিলা	UPM2214773 ফটো উপলব্ধ
22 নাম : মৌমিতা মাল বর্মন স্বামীর নাম: সঞ্জীব বর্মন বাড়ির নং : নং-001 বয়স : 25 লিঙ্গ : মহিলা	UPM2214666 ফটো উপলব্ধ	23 নাম : শিলা মন্ডল মাইতি স্বামীর নাম: তাপস মাইতি বাড়ির নং : এন0001 বয়স : 27 লিঙ্গ : মহিলা	UPM2129575 ফটো উপলব্ধ	24 নাম : নিতাই দাস পিতার নাম: চিত্তরঞ্জন দাস বাড়ির নং : n0034 বয়স : 52 লিঙ্গ : পুরুষ	WB/30/203/504448 ফটো উপলব্ধ
25 নাম : শুভদীপ মাইতি পিতার নাম: মনোরঞ্জন মাইতি বাড়ির নং : এন0023 বয়স : 26 লিঙ্গ : পুরুষ	UPM2026839 ফটো উপলব্ধ	26 নাম : সুজাতা সামন্ত দাস স্বামীর নাম: দিব্যেন্দু শেখর দাস বাড়ির নং : এন0042 বয়স : 34 লিঙ্গ : মহিলা	UPM1370428 ফটো উপলব্ধ	27 নাম : সুস্মিতা দিন্ডা দাস স্বামীর নাম: দেবব্রত দাস বাড়ির নং : n0042 বয়স : 29 লিঙ্গ : মহিলা	AEF1960103 ফটো উপলব্ধ
28 নাম : সমীর দাস পিতার নাম: অপূর্ব দাস বাড়ির নং : N0044 বয়স : 28 লিঙ্গ : পুরুষ	UPM1899640 ফটো উপলব্ধ	29 নাম : রঞ্জিত দাস পিতার নাম: শ্যাম দাস বাড়ির নং : N0024 বয়স : 28 লিঙ্গ : পুরুষ	UPM1899590 ফটো উপলব্ধ	30 নাম : রঞ্জিত দাস পিতার নাম: শ্যামচরন দাস বাড়ির নং : n0034 বয়স : 29 লিঙ্গ : পুরুষ	UPM1839471 ফটো উপলব্ধ

31 নাম : বনশ্রী দিন্ডা দাস স্বামীর নাম: অরুণ দাস বাড়ির নং : এন0043 বয়স : 25 লিঙ্গ : মহিলা	UPM2295020 ফটো উপলব্ধ	32 নাম : সুমন কুমার দাস পিতার নাম: শীতল প্রসাদ দাস বাড়ির নং : n0026 বয়স : 26 লিঙ্গ : পুরুষ	UPM1930940 ফটো উপলব্ধ	33 নাম : রিক্কু দাস পিতার নাম: সাধন দাস বাড়ির নং : এন0097 বয়স : 22 লিঙ্গ : মহিলা	UPM2523371 ফটো উপলব্ধ
34 নাম : সুস্মিতা দাস স্বামীর নাম: সৌমেন দাস বাড়ির নং : এন0003 বয়স : 36 লিঙ্গ : মহিলা	UOR0989178 ফটো উপলব্ধ	35 নাম : রঞ্জিত দাস পিতার নাম: শম্ভু দাস বাড়ির নং : এন0024 বয়স : 22 লিঙ্গ : পুরুষ	UPM2463545 ফটো উপলব্ধ	36 নাম : পারমিতা হাজরা দাস স্বামীর নাম: বিমান দাস বাড়ির নং : এন0004 বয়স : 24 লিঙ্গ : মহিলা	UPM2463594 ফটো উপলব্ধ
37 নাম : রুবিনী দাস স্বামীর নাম: স্বপন দাস বাড়ির নং : এন0074 বয়স : 23 লিঙ্গ : মহিলা	UPM2397669 ফটো উপলব্ধ	38 নাম : মালা দাস স্বামীর নাম: স্বপন দাস বাড়ির নং : n0023 বয়স : 47 লিঙ্গ : মহিলা	UPM0970715 ফটো উপলব্ধ	39 নাম : দেবপ্রত দাস পিতার নাম: দিলীপ কুমার দাস বাড়ির নং : n0042 বয়স : 40 লিঙ্গ : পুরুষ	GQG2688372 ফটো উপলব্ধ
40 নাম : সৌমিত্র দাস পিতার নাম: স্বপন দাস বাড়ির নং : চাঁদিবেনীয়া পূর্ব পাড়া বয়স : 22 লিঙ্গ : পুরুষ	UPM2507713 ফটো উপলব্ধ	41 নাম : বিপ্লব কুমার দাস পিতার নাম: সুবোধ দাস বাড়ির নং : n0029 বয়স : 55 লিঙ্গ : পুরুষ	UPM2512747 ফটো উপলব্ধ	42 নাম : উমা রানী হাতি দাস স্বামীর নাম: দীপক দাস বাড়ির নং : এন0045 বয়স : 38 লিঙ্গ : মহিলা	UPM2027068 ফটো উপলব্ধ
43 নাম : দীপক দাস পিতার নাম: রবীন্দ্রনাথ দাস বাড়ির নং : n0045 বয়স : 59 লিঙ্গ : পুরুষ	GQG2520807 ফটো উপলব্ধ	44 নাম : স্বপন দাস পিতার নাম: গোপাল দাস বাড়ির নং : n0023 বয়স : 49 লিঙ্গ : পুরুষ	GQG1397827 ফটো উপলব্ধ	45 নাম : পূজা মন্ডল মাইতি স্বামীর নাম: সুভদ্রা মাইতি বাড়ির নং : এন0023 বয়স : 24 লিঙ্গ : মহিলা	UPM2405397 ফটো উপলব্ধ
46 নাম : আশীষ দাস পিতার নাম: রাখাল দাস বাড়ির নং : n0044 বয়স : 40 লিঙ্গ : পুরুষ	GQG2688430 ফটো উপলব্ধ	47 নাম : মিঠু দাস পিতার নাম: অশ্বিনী দাস বাড়ির নং : n0027 বয়স : 43 লিঙ্গ : মহিলা	UPM1680008 ফটো উপলব্ধ	48 নাম : শোভা দাস স্বামীর নাম: শ্যাম দাস বাড়ির নং : n0024 বয়স : 45 লিঙ্গ : মহিলা	UPM1304187 ফটো উপলব্ধ
49 নাম : শ্যাম দাস পিতার নাম: শরৎ দাস বাড়ির নং : n0024 বয়স : 49 লিঙ্গ : পুরুষ	UPM1382555 ফটো উপলব্ধ	50 নাম : মিতা দাস স্বামীর নাম: শম্ভু দাস বাড়ির নং : n0024 বয়স : 39 লিঙ্গ : মহিলা	GQG2688497 ফটো উপলব্ধ	51 নাম : শম্ভু দাস পিতার নাম: শরৎ দাস বাড়ির নং : n0024 বয়স : 43 লিঙ্গ : পুরুষ	GQG2688489 ফটো উপলব্ধ
52 নাম : সন্ধ্যা দাস স্বামীর নাম: শরৎ দাস বাড়ির নং : n0024 বয়স : 83 লিঙ্গ : মহিলা	WB/30/203/504635 ফটো উপলব্ধ	53 নাম : মন্দিরা মন্ডল দাস স্বামীর নাম: রঞ্জিত দাস বাড়ির নং : এন0024 বয়স : 21 লিঙ্গ : মহিলা	UPM2558997 ফটো উপলব্ধ	54 নাম : কল্যাণী দাস স্বামীর নাম: শংকরপ্রসাদ দাস বাড়ির নং : n0026 বয়স : 44 লিঙ্গ : মহিলা	GQG2520880 ফটো উপলব্ধ
55 নাম : সোমনাথ দাস পিতার নাম: বনমালী দাস বাড়ির নং : n0028 বয়স : 63 লিঙ্গ : পুরুষ	WB/30/203/504811 ফটো উপলব্ধ	56 নাম : আল্পনা দাস স্বামীর নাম: সোমনাথ দাস বাড়ির নং : n0028 বয়স : 58 লিঙ্গ : মহিলা	WB/30/203/504816 ফটো উপলব্ধ	57 নাম : বিবেক দাস পিতার নাম: সোমনাথ দাস বাড়ির নং : n0028 বয়স : 33 লিঙ্গ : পুরুষ	UPM1567494 ফটো উপলব্ধ
58 নাম : অনিমেষ্ দাস পিতার নাম: সোমনাথ দাস বাড়ির নং : n0028 বয়স : 31 লিঙ্গ : পুরুষ	UPM1665330 ফটো উপলব্ধ	59 নাম : সুবোধ চন্দ্র দাস পিতার নাম: কালিপদ দাস বাড়ির নং : n0029 বয়স : 91 লিঙ্গ : পুরুষ	GQG2638138 ফটো উপলব্ধ	60 নাম : রীতা কর (দাস) স্বামীর নাম: বিপ্লব কুমার দাস বাড়ির নং : n0029 বয়স : 48 লিঙ্গ : মহিলা	GQG2688422 ফটো উপলব্ধ

61 নাম : অরুণ দাস পিতার নাম: প্রবোধ দাস বাড়ির নং : n0030 বয়স : 62 লিঙ্গ : পুরুষ ফটো উপলব্ধ	WB/30/203/504679	62 নাম : সুচিত্রা দাস স্বামীর নাম: অরুণ দাস বাড়ির নং : n0030 বয়স : 54 লিঙ্গ : মহিলা ফটো উপলব্ধ	WB/30/203/504278	63 নাম : তরুণ দাস পিতার নাম: প্রবোধ দাস বাড়ির নং : n0030 বয়স : 60 লিঙ্গ : পুরুষ ফটো উপলব্ধ	WB/30/203/504446
64 নাম : অনিতা দাস স্বামীর নাম: তরুণ দাস বাড়ির নং : n0030 বয়স : 52 লিঙ্গ : মহিলা ফটো উপলব্ধ	UPM2348878	65 নাম : বিভাস দাস পিতার নাম: তরুণ দাস বাড়ির নং : n0030 বয়স : 31 লিঙ্গ : পুরুষ ফটো উপলব্ধ	UPM1665322	66 নাম : শঙ্করী দাস স্বামীর নাম: পঞ্চানন দাস বাড়ির নং : n0031 বয়স : 68 লিঙ্গ : মহিলা ফটো উপলব্ধ	WB/30/203/504383
67 নাম : সরস্বতী দাস স্বামীর নাম: চিত্তরঞ্জন দাস বাড়ির নং : n0032 বয়স : 88 লিঙ্গ : মহিলা ফটো উপলব্ধ	WB/30/203/504389	68 নাম : শঙ্কর দাস পিতার নাম: চিত্তরঞ্জন দাস বাড়ির নং : n0032 বয়স : 63 লিঙ্গ : পুরুষ ফটো উপলব্ধ	WB/30/203/504449	69 নাম : পদ্মাবতী দাস স্বামীর নাম: শঙ্কর দাস বাড়ির নং : n0032 বয়স : 59 লিঙ্গ : মহিলা ফটো উপলব্ধ	WB/30/203/504804
70 নাম : অশোক দাস পিতার নাম: চিত্ত দাস বাড়ির নং : n0033 বয়স : 70 লিঙ্গ : পুরুষ ফটো উপলব্ধ	GQG1396985	71 নাম : মমতারাণী দাস স্বামীর নাম: অশোক দাস বাড়ির নং : n0033 বয়স : 60 লিঙ্গ : মহিলা ফটো উপলব্ধ	GQG1396076	72 নাম : শ্যামচরন দাস পিতার নাম: চিত্তরঞ্জন দাস বাড়ির নং : n0034 বয়স : 61 লিঙ্গ : পুরুষ ফটো উপলব্ধ	WB/30/203/504374
73 নাম : রেবতীরানী দাস স্বামীর নাম: শ্যামচরন দাস বাড়ির নং : n0034 বয়স : 53 লিঙ্গ : মহিলা ফটো উপলব্ধ	WB/30/203/504371	74 নাম : সুপ্রিয়া দাস স্বামীর নাম: নিতাই দাস বাড়ির নং : n0034 বয়স : 38 লিঙ্গ : মহিলা ফটো উপলব্ধ	UPM1304120	75 নাম : বিশ্বজাৎ দাস পিতার নাম: শঙ্কর দাস বাড়ির নং : n0034 বয়স : 36 লিঙ্গ : পুরুষ ফটো উপলব্ধ	UPM1567502
76 নাম : রবীন্দ্রনাথ দাস পিতার নাম: রাসবিহারী দাস বাড়ির নং : n0035 বয়স : 83 লিঙ্গ : পুরুষ ফটো উপলব্ধ	WB/30/203/504765	77 নাম : কম্পনারানী দাস স্বামীর নাম: রবীন্দ্রনাথ দাস বাড়ির নং : n0035 বয়স : 67 লিঙ্গ : মহিলা ফটো উপলব্ধ	WB/30/203/504764	78 নাম : স্নাতা দাস পিতার নাম: রবীন্দ্রনাথ দাস বাড়ির নং : n0035 বয়স : 43 লিঙ্গ : মহিলা ফটো উপলব্ধ	GQG2688463
79 নাম : সুরজিৎ দাস পিতার নাম: হরেকৃষ্ণ দাস বাড়ির নং : n0101 বয়স : 33 লিঙ্গ : পুরুষ ফটো উপলব্ধ	UPM1567734	80 নাম : সঞ্জয় দাস পিতার নাম: হরেকৃষ্ণ দাস বাড়ির নং : n0101 বয়স : 34 লিঙ্গ : পুরুষ ফটো উপলব্ধ	UPM1567742	81 নাম : অঞ্জনা দাস স্বামীর নাম: হরেকৃষ্ণ দাস বাড়ির নং : n0101 বয়স : 60 লিঙ্গ : মহিলা ফটো উপলব্ধ	WB/30/203/504463
82 নাম : শীতল প্রসাদ দাস পিতার নাম: বনমালী দাস বাড়ির নং : n0026 বয়স : 50 লিঙ্গ : পুরুষ ফটো উপলব্ধ	GQG1397538	83 নাম : পূর্ণিমা শেঠ( দাস) স্বামীর নাম: শীতল প্রসাদ দাস বাড়ির নং : n0026 বয়স : 37 লিঙ্গ : মহিলা ফটো উপলব্ধ	UPM1304302	84 নাম : শঙ্করপ্রসাদ দাস পিতার নাম: বনমালী দাস বাড়ির নং : n0026 বয়স : 45 লিঙ্গ : পুরুষ ফটো উপলব্ধ	GQG2520872
85 নাম : সবিতা দাস স্বামীর নাম: শীতলপ্রসাদ দাস বাড়ির নং : n0026 বয়স : 49 লিঙ্গ : মহিলা ফটো উপলব্ধ	GQG1397116	86 নাম : তুলসী দাস স্বামীর নাম: ইন্দুভূষণ দাস বাড়ির নং : n0003 বয়স : 71 লিঙ্গ : মহিলা ফটো উপলব্ধ	WB/30/203/504337	87 নাম : সুদীপ দাস পিতার নাম: শ্রীকান্ত দাস বাড়ির নং : n0003 বয়স : 31 লিঙ্গ : পুরুষ ফটো উপলব্ধ	UPM1665371
88 নাম : শিবানী দাস(জানা) স্বামীর নাম: সুশান্ত দাস বাড়ির নং : n0003 বয়স : 48 লিঙ্গ : মহিলা ফটো উপলব্ধ	GQG2520740	89 নাম : সুমনা দাস স্বামীর নাম: অনুপ দাস বাড়ির নং : n0003 বয়স : 43 লিঙ্গ : মহিলা ফটো উপলব্ধ	GQG2688414	90 নাম : অনুপ দাস পিতার নাম: পঞ্চানন দাস বাড়ির নং : n0003 বয়স : 43 লিঙ্গ : পুরুষ ফটো উপলব্ধ	GQG2688406

91 নাম : মানসী দাস স্বামীর নাম: বিশ্বজিত দাস বাড়ির নং : n0004 বয়স : 56 লিঙ্গ : মহিলা	WB/30/203/504533	ফটো উপলব্ধ	92 নাম : হরেকৃষ্ণ দাস পিতার নাম: সন্তোষ দাস বাড়ির নং : n0101 বয়স : 68 লিঙ্গ : পুরুষ	WB/30/203/504450	ফটো উপলব্ধ	93 নাম : চন্দনা দাস স্বামীর নাম: নেপাল দাস বাড়ির নং : n0100 বয়স : 38 লিঙ্গ : মহিলা	UPM1453976	ফটো উপলব্ধ
94 নাম : টিঙ্কু দাস স্বামীর নাম: গোপাল দাস বাড়ির নং : n0100 বয়স : 41 লিঙ্গ : মহিলা	GQG2598308	ফটো উপলব্ধ	95 নাম : গোপাল দাস পিতার নাম: শ্রীশ দাস বাড়ির নং : n0100 বয়স : 53 লিঙ্গ : পুরুষ	WB/30/203/504451	ফটো উপলব্ধ	96 নাম : নেপাল দাস পিতার নাম: রোহিনী দাস বাড়ির নং : n0100 বয়স : 44 লিঙ্গ : পুরুষ	GQG1707249	ফটো উপলব্ধ
97 নাম : রোহিনী দাস স্বামীর নাম: শ্রীশ দাস বাড়ির নং : n0100 বয়স : 85 লিঙ্গ : মহিলা	WB/30/203/504701	ফটো উপলব্ধ	98 নাম : মিষ্টু দাস পিতার নাম: গোপাল দাস বাড়ির নং : এন0100 বয়স : 21 লিঙ্গ : মহিলা	UPM2558880	ফটো উপলব্ধ	99 নাম : গীতা দাস স্বামীর নাম: শশংক দাস বাড়ির নং : n0099 বয়স : 54 লিঙ্গ : মহিলা	WB/30/203/504465	ফটো উপলব্ধ
100 নাম : শশংক দাস পিতার নাম: শিশির দাস বাড়ির নং : n0099 বয়স : 60 লিঙ্গ : পুরুষ	WB/30/203/504543	ফটো উপলব্ধ	101 নাম : যমুনা দাস স্বামীর নাম: শিশির দাস বাড়ির নং : n0099 বয়স : 78 লিঙ্গ : মহিলা	WB/30/203/504699	ফটো উপলব্ধ	102 নাম : প্রভাতী দাস স্বামীর নাম: সনাতন দাস বাড়ির নং : n0098 বয়স : 44 লিঙ্গ : মহিলা	GQG2520914	ফটো উপলব্ধ
103 নাম : সনাতন দাস পিতার নাম: শিশির দাস বাড়ির নং : n0098 বয়স : 54 লিঙ্গ : পুরুষ	WB/30/203/504540	ফটো উপলব্ধ	104 নাম : শিবানী দাস স্বামীর নাম: সাধন দাস বাড়ির নং : n0097 বয়স : 41 লিঙ্গ : মহিলা	GQG2520906	ফটো উপলব্ধ	105 নাম : সাধন দাস পিতার নাম: শিশির দাস বাড়ির নং : n0097 বয়স : 57 লিঙ্গ : পুরুষ	WB/30/203/504208	ফটো উপলব্ধ
106 নাম : টিয়া দাস স্বামীর নাম: শংকর দাস বাড়ির নং : n0075 বয়স : 36 লিঙ্গ : মহিলা	UPM1303965	ফটো উপলব্ধ	107 নাম : রমা দাস স্বামীর নাম: শশধর দাস বাড়ির নং : n0075 বয়স : 39 লিঙ্গ : মহিলা	UPM0971036	ফটো উপলব্ধ	108 নাম : শশধর দাস পিতার নাম: যুগল দাস বাড়ির নং : n0075 বয়স : 38 লিঙ্গ : পুরুষ	UPM1303957	ফটো উপলব্ধ
109 নাম : শঙ্কর দাস পিতার নাম: যুগল দাস বাড়ির নং : n0075 বয়স : 41 লিঙ্গ : পুরুষ	GQG2598324	ফটো উপলব্ধ	110 নাম : অঞ্জলী দাস স্বামীর নাম: যুগল দাস বাড়ির নং : n0075 বয়স : 59 লিঙ্গ : মহিলা	WB/30/203/504317	ফটো উপলব্ধ	111 নাম : স্বপন দাস পিতার নাম: নীলকণ্ঠ দাস বাড়ির নং : চাঁদিবেনীয়া বয়স : 34 লিঙ্গ : পুরুষ	UPM1665512	ফটো উপলব্ধ
112 নাম : গায়ত্রী দাস স্বামীর নাম: নীলকণ্ঠ দাস বাড়ির নং : n0074 বয়স : 56 লিঙ্গ : মহিলা	WB/30/203/504696	ফটো উপলব্ধ	113 নাম : নীলকণ্ঠ দাস পিতার নাম: নারায়ন দাস বাড়ির নং : n0074 বয়স : 59 লিঙ্গ : পুরুষ	WB/30/203/504623	ফটো উপলব্ধ	114 নাম : রীনা মন্ত্রী(দাস) স্বামীর নাম: রামানন্দ দাস বাড়ির নং : n0073 বয়স : 36 লিঙ্গ : মহিলা	UPM1304203	ফটো উপলব্ধ
115 নাম : রামানন্দ দাস পিতার নাম: রাধানাথ দাস বাড়ির নং : n0073 বয়স : 39 লিঙ্গ : পুরুষ	GQG2766079	ফটো উপলব্ধ	116 নাম : মাধবী দাস স্বামীর নাম: রাধানাথ দাস বাড়ির নং : n0073 বয়স : 58 লিঙ্গ : মহিলা	WB/30/203/504695	ফটো উপলব্ধ	117 নাম : স্বপা দাস স্বামীর নাম: গোপাল দাস বাড়ির নং : n0072 বয়স : 36 লিঙ্গ : মহিলা	UPM1382563	ফটো উপলব্ধ
118 নাম : গোপাল দাস পিতার নাম: প্রবোধ দাস বাড়ির নং : n0072 বয়স : 43 লিঙ্গ : পুরুষ	GQG2598316	ফটো উপলব্ধ	119 নাম : ইন্দ্রানী দাস স্বামীর নাম: নাড়গোপাল দাস বাড়ির নং : n0071 বয়স : 43 লিঙ্গ : মহিলা	GQG2520799	ফটো উপলব্ধ	120 নাম : নাড়গোপাল দাস পিতার নাম: বিষ্ণুদ দাস বাড়ির নং : n0071 বয়স : 49 লিঙ্গ : পুরুষ	GQG1397181	ফটো উপলব্ধ

বিধানসভা নির্বাচনক্ষেত্রের নং, নাম : 206-ময়না  
ভাগ নং, নাম : 1-চাঁদিবেনিয়া পূর্ব পাড়া

121	UPM1304229	ফটো উপলব্ধ	122	WB/30/203/504521	ফটো উপলব্ধ	123	WB/30/203/504206	ফটো উপলব্ধ
নাম : মহাদেব দাস পিতার নাম : চিত্তরঞ্জন দাস বাড়ির নং : n0071 বয়স : 36 লিঙ্গ : পুরুষ			নাম : ছায়ারানী দাস স্বামীর নাম : চিত্তরঞ্জন দাস বাড়ির নং : n0071 বয়স : 58 লিঙ্গ : মহিলা			নাম : চিত্তরঞ্জন দাস পিতার নাম : বিষ্ণুপদ দাস বাড়ির নং : n0071 বয়স : 63 লিঙ্গ : পুরুষ		
124	WB/30/203/504522	ফটো উপলব্ধ	125	UPM1382472	ফটো উপলব্ধ	126	UPM1382464	ফটো উপলব্ধ
নাম : কিশোরীবালা দাস স্বামীর নাম : বিষ্ণুপদ দাস বাড়ির নং : n0071 বয়স : 85 লিঙ্গ : মহিলা			নাম : সুরজিৎ দাস পিতার নাম : বিদেশ দাস বাড়ির নং : n0047 বয়স : 34 লিঙ্গ : পুরুষ			নাম : তপন কুমার দাস পিতার নাম : বিদেশ দাস বাড়ির নং : n0047 বয়স : 47 লিঙ্গ : পুরুষ		
127	GQG2766095	ফটো উপলব্ধ	128	GQG2520849	ফটো উপলব্ধ	129	GQG2520864	ফটো উপলব্ধ
নাম : শুভঙ্কর দাস পিতার নাম : স্বদেশ দাস বাড়ির নং : n0046 বয়স : 45 লিঙ্গ : পুরুষ			নাম : সন্ধ্যা দাস স্বামীর নাম : শঙ্কর দাস বাড়ির নং : n0046 বয়স : 56 লিঙ্গ : মহিলা			নাম : রীতা দাস স্বামীর নাম : দীপঙ্কর দাস বাড়ির নং : n0046 বয়স : 48 লিঙ্গ : মহিলা		
130	UPM0970871	ফটো উপলব্ধ	131	UPM0970863	ফটো উপলব্ধ	132	GQG2688448	ফটো উপলব্ধ
নাম : দীপঙ্কর দাস পিতার নাম : স্বদেশ রঞ্জন দাস বাড়ির নং : n0046 বয়স : 54 লিঙ্গ : পুরুষ			নাম : শংকর দাস পিতার নাম : স্বদেশ রঞ্জন দাস বাড়ির নং : n0046 বয়স : 60 লিঙ্গ : পুরুষ			নাম : গৌরী দাস স্বামীর নাম : অপূর্ব দাস বাড়ির নং : n0044 বয়স : 51 লিঙ্গ : মহিলা		
133	GQG2520898	ফটো উপলব্ধ	134	GQG2766087	ফটো উপলব্ধ	135	WB/30/203/504362	ফটো উপলব্ধ
নাম : অপূর্ব দাস পিতার নাম : বিদেশ দাস বাড়ির নং : n0044 বয়স : 57 লিঙ্গ : পুরুষ			নাম : দেবাশীষ দাস পিতার নাম : রাখাল দাস বাড়ির নং : n0044 বয়স : 42 লিঙ্গ : পুরুষ			নাম : রাখাল দাস পিতার নাম : রবীন্দ্রনাথ দাস বাড়ির নং : n0044 বয়স : 75 লিঙ্গ : পুরুষ		
136	GQG2520682	ফটো উপলব্ধ	137	WB/30/203/504407	ফটো উপলব্ধ	138	UPM1665447	ফটো উপলব্ধ
নাম : অরুণ দাস পিতার নাম : অমিয় কুমার দাস বাড়ির নং : n0043 বয়স : 41 লিঙ্গ : পুরুষ			নাম : সুনীলা দাস স্বামীর নাম : অমিয় দাস বাড়ির নং : n0043 বয়স : 70 লিঙ্গ : মহিলা			নাম : বন্দীতা দাস স্বামীর নাম : দেবাশীষ দাস বাড়ির নং : n0042 বয়স : 33 লিঙ্গ : মহিলা		
139	UPM1567510	ফটো উপলব্ধ	140	GQG0123521	ফটো উপলব্ধ	141	WB/30/203/504408	ফটো উপলব্ধ
নাম : অভিষেক দাস পিতার নাম : অসিত কুমার দাস বাড়ির নং : n0042 বয়স : 33 লিঙ্গ : পুরুষ			নাম : অসীম দাস পিতার নাম : অনাদিচরণ দাস বাড়ির নং : n0042 বয়স : 65 লিঙ্গ : পুরুষ			নাম : অর্চনা দাস স্বামীর নাম : অসিত দাস বাড়ির নং : n0042 বয়স : 55 লিঙ্গ : মহিলা		
142	WB/30/203/504409	ফটো উপলব্ধ	143	GQG1397678	ফটো উপলব্ধ	144	GQG1397686	ফটো উপলব্ধ
নাম : আরতি দাস স্বামীর নাম : দিলীপ দাস বাড়ির নং : n0042 বয়স : 68 লিঙ্গ : মহিলা			নাম : ছবিরঞ্জন দাস পিতার নাম : সুবোধ দাস বাড়ির নং : n0022 বয়স : 50 লিঙ্গ : পুরুষ			নাম : করুণা দাস স্বামীর নাম : ছবিরঞ্জন দাস বাড়ির নং : n0022 বয়স : 47 লিঙ্গ : মহিলা		
145	UPM1567718	ফটো উপলব্ধ	146	WB/30/203/504422	ফটো উপলব্ধ	147	WB/30/203/504518	ফটো উপলব্ধ
নাম : নিমাই চরন দাস পিতার নাম : সুবোধ চন্দ্র দাস বাড়ির নং : n0022 বয়স : 37 লিঙ্গ : পুরুষ			নাম : গোপাল দাস পিতার নাম : হারাধন দাস বাড়ির নং : n0023 বয়স : 87 লিঙ্গ : পুরুষ			নাম : আঙ্গুর দাস স্বামীর নাম : গোপাল দাস বাড়ির নং : n0023 বয়স : 77 লিঙ্গ : মহিলা		
148	UPM1190792	ফটো উপলব্ধ	149	UPM1190800	ফটো উপলব্ধ	150	GQG1397124	ফটো উপলব্ধ
নাম : মনোরঞ্জন মাইতি পিতার নাম : চুনীলাল মাইতি বাড়ির নং : n0023 বয়স : 56 লিঙ্গ : পুরুষ			নাম : রীনা মাইতি স্বামীর নাম : মনোরঞ্জন মাইতি বাড়ির নং : n0023 বয়স : 46 লিঙ্গ : মহিলা			নাম : ঝরণা দাস স্বামীর নাম : বিনোদ দাস বাড়ির নং : n0025 বয়স : 59 লিঙ্গ : মহিলা		

151 নাম : শোভনা দাস পিতার নাম: বিনোদ দাস বাড়ির নং : n0025 বয়স : 43 লিঙ্গ : মহিলা	UPM1304195 ফটো উপলব্ধ	152 নাম : নবকুমার দাস পিতার নাম: বিনোদ দাস বাড়ির নং : n0025 বয়স : 35 লিঙ্গ : পুরুষ	UPM1751775 ফটো উপলব্ধ	153 নাম : পার্বতী দাস স্বামীর নাম: বনমালী দাস বাড়ির নং : n0026 বয়স : 73 লিঙ্গ : মহিলা	WB/30/203/504639 ফটো উপলব্ধ
154 নাম : জ্যোতিস্মান দাস পিতার নাম: রবীন্দ্রনাথ দাস বাড়ির নং : n0035 বয়স : 35 লিঙ্গ : পুরুষ	UPM1453968 ফটো উপলব্ধ	155 নাম : অর্নব দাস পিতার নাম: অসিত দাস বাড়ির নং : n0042 বয়স : 35 লিঙ্গ : পুরুষ	UPM1304252 ফটো উপলব্ধ	156 নাম : প্রতিমা জানা দাস স্বামীর নাম: অসীম দাস বাড়ির নং : n0042 বয়স : 50 লিঙ্গ : মহিলা	GQG2688380 ফটো উপলব্ধ
157 নাম : দিব্যেন্দু শেখর দাস পিতার নাম: দিলীপ কুমার দাস বাড়ির নং : n0042 বয়স : 45 লিঙ্গ : পুরুষ	GQG2688398 ফটো উপলব্ধ	158 নাম : সঞ্জীব মইতী পিতার নাম: সরোজ মইতী বাড়ির নং : নং120 বয়স : 22 লিঙ্গ : পুরুষ	UPM2463487 ফটো উপলব্ধ	159 নাম : সঞ্জয় দাস পিতার নাম: অনুপ দাস বাড়ির নং : এন003 বয়স : 22 লিঙ্গ : পুরুষ	UPM2463552 ফটো উপলব্ধ
160 নাম : সোনালী দাস পিতার নাম: নড়গোপাল দাস বাড়ির নং : এন0071 বয়স : 23 লিঙ্গ : মহিলা	UPM2360519 ফটো উপলব্ধ	161 নাম : সুরজিৎ দাস পিতার নাম: ছবিরঞ্জন দাস বাড়ির নং : এন0022 বয়স : 23 লিঙ্গ : পুরুষ	UPM2382075 ফটো উপলব্ধ	162 নাম : সুদীপ দাস পিতার নাম: শঙ্কর প্রসাদ দাস বাড়ির নং : এন0026 বয়স : 24 লিঙ্গ : পুরুষ	UPM2294395 ফটো উপলব্ধ
163 নাম : মমতা দাস স্বামীর নাম: শুভঙ্কর দাস বাড়ির নং : এন0046 বয়স : 34 লিঙ্গ : মহিলা	UPM1464569 ফটো উপলব্ধ	164 নাম : বনমালি চরণ দাস পিতার নাম: হারাধন চন্দ্র দাস বাড়ির নং : n0026 বয়স : 77 লিঙ্গ : পুরুষ	UPM2131514 ফটো উপলব্ধ	165 নাম : সঙ্গীতা দাস পিতার নাম: দীপক দাস বাড়ির নং : 045 বয়স : 25 লিঙ্গ : মহিলা	UPM2215143 ফটো উপলব্ধ
166 নাম : মিতালী মান্না দাস স্বামীর নাম: অনিমেস দাস বাড়ির নং : এন0028 বয়স : 27 লিঙ্গ : মহিলা	UPM2129641 ফটো উপলব্ধ	167 নাম : অহৈতয় দাস পিতার নাম: নাড়গোপাল দাস বাড়ির নং : N0017 বয়স : 25 লিঙ্গ : পুরুষ	UPM2214823 ফটো উপলব্ধ	168 নাম : অরুণ দাস পিতার নাম: অনুপ দাস বাড়ির নং : নং-003 বয়স : 25 লিঙ্গ : পুরুষ	UPM2215226 ফটো উপলব্ধ
169 নাম : কৌশিক দাস পিতার নাম: অরুণ দাস বাড়ির নং : N0030 বয়স : 27 লিঙ্গ : পুরুষ	UPM2215044 ফটো উপলব্ধ	170 নাম : তনুশ্রী দাস স্বামীর নাম: সুনীল কুমার দাস বাড়ির নং : নং-026 বয়স : 38 লিঙ্গ : মহিলা	UPM2215317 ফটো উপলব্ধ	171 নাম : সুশান্ত দাস পিতার নাম: অহিভূষণ দাস বাড়ির নং : n0003 বয়স : 59 লিঙ্গ : পুরুষ	WB/30/203/504239 ফটো উপলব্ধ
172 নাম : বিশ্বজিৎ দাস পিতার নাম: সুধীর দাস বাড়ির নং : n0004 বয়স : 60 লিঙ্গ : পুরুষ	WB/30/203/504534 ফটো উপলব্ধ	173 নাম : শ্যাম সুন্দর দাস পিতার নাম: শংকর দাস বাড়ির নং : এন0046 বয়স : 26 লিঙ্গ : পুরুষ	UPM2026995 ফটো উপলব্ধ	174 নাম : চন্দনী কর (দাস) স্বামীর নাম: সঞ্জয় দাস বাড়ির নং : n0101 বয়স : 29 লিঙ্গ : মহিলা	UPM1819333 ফটো উপলব্ধ
175 নাম : সোনালী দাস স্বামীর নাম: সহাদেব দাস বাড়ির নং : n0071 বয়স : 27 লিঙ্গ : মহিলা	UPM1930973 ফটো উপলব্ধ	176 নাম : লীনা আদক(দাস) স্বামীর নাম: আশীষ দাস বাড়ির নং : n0044 বয়স : 27 লিঙ্গ : মহিলা	UPM1931054 ফটো উপলব্ধ	177 নাম : সুনীল কুমার দাস পিতার নাম: বনমালী দাস বাড়ির নং : n0026 বয়স : 42 লিঙ্গ : পুরুষ	UPM0970954 ফটো উপলব্ধ
178 নাম : সৌরভ দাস পিতার নাম: দীপঙ্কর দাস বাড়ির নং : N0046 বয়স : 29 লিঙ্গ : পুরুষ	UPM1916568 ফটো উপলব্ধ	179 নাম : দিব্যেন্দু দাস পিতার নাম: দীপক দাস বাড়ির নং : এন0045 বয়স : 27 লিঙ্গ : পুরুষ	UPM1930833 ফটো উপলব্ধ	180 নাম : সুরজিৎ দাস মায়ের নাম: রীতা দাস বাড়ির নং : n0034 বয়স : 28 লিঙ্গ : পুরুষ	UPM1930841 ফটো উপলব্ধ

181 নাম : রাজু দাস পিতার নাম: বিপ্লব দাস বাড়ির নং : n0029 বয়স : 27 লিঙ্গ : পুরুষ	UPM1930916 ফটো উপলব্ধ	182 নাম : সৌমেন দাস পিতার নাম: ইন্দুভষণ দাস বাড়ির নং : n0003 বয়স : 47 লিঙ্গ : পুরুষ	GQG1696772 ফটো উপলব্ধ	183 নাম : মেনকা দাস স্বামীর নাম: সুবোধ দাস বাড়ির নং : n0022 বয়স : 83 লিঙ্গ : মহিলা	WB/30/203/504516 ফটো উপলব্ধ
184 নাম : বিমান দাস পিতার নাম: বিশ্বজিত দাস বাড়ির নং : n0004 বয়স : 31 লিঙ্গ : পুরুষ	UPM1665462 ফটো উপলব্ধ	185 নাম : সোমা দাস স্বামীর নাম: শ্রীকান্ত দাস বাড়ির নং : n0003 বয়স : 55 লিঙ্গ : মহিলা	WB/30/203/504335 ফটো উপলব্ধ	186 নাম : শ্রীকান্ত দাস পিতার নাম: ইন্দুভষণ দাস বাড়ির নং : n0003 বয়স : 59 লিঙ্গ : পুরুষ	WB/30/203/504205 ফটো উপলব্ধ
187 নাম : মমতা দাস স্বামীর নাম: তপন কুমার দাস বাড়ির নং : n0047 বয়স : 30 লিঙ্গ : মহিলা	UPM1819218 ফটো উপলব্ধ	188 নাম : অভিজিৎ দাস পিতার নাম: শংকর দাস বাড়ির নং : n0032 বয়স : 29 লিঙ্গ : পুরুষ	UPM1819226 ফটো উপলব্ধ	189 নাম : বিশ্বজিৎ দাস পিতার নাম: শশাঙ্ক শেখর দাস বাড়ির নং : n0099 বয়স : 29 লিঙ্গ : পুরুষ	UPM1819150 ফটো উপলব্ধ
190 নাম : টুঙ্গা মাজী (দাস) স্বামীর নাম: নবকুমার দাস বাড়ির নং : n0025 বয়স : 30 লিঙ্গ : মহিলা	UPM1819176 ফটো উপলব্ধ	191 নাম : বিকাশ দাস পিতার নাম: তরুণ দাস বাড়ির নং : n0035 বয়স : 30 লিঙ্গ : পুরুষ	UPM1819184 ফটো উপলব্ধ	192 নাম : রনজিৎ সামন্ত পিতার নাম: দিলীপ সামন্ত বাড়ির নং : n0030 বয়স : 31 লিঙ্গ : পুরুষ	UPM1680016 ফটো উপলব্ধ
193 নাম : সৌভিক দাস পিতার নাম: শ্রীকান্ত দাস বাড়ির নং : n0003 বয়স : 30 লিঙ্গ : পুরুষ	UPM1819135 ফটো উপলব্ধ	194 নাম : রীতা দাস স্বামীর নাম: লালমোহন দাস বাড়ির নং : n0034 বয়স : 45 লিঙ্গ : মহিলা	GQG2638146 ফটো উপলব্ধ	195 নাম : পঞ্চানন দাস পিতার নাম: কালিপদ দাস বাড়ির নং : n0031 বয়স : 78 লিঙ্গ : পুরুষ	WB/30/203/504680 ফটো উপলব্ধ
196 নাম : সোনালী সামন্ত স্বামীর নাম: দিলীপ সামন্ত বাড়ির নং : n0030 বয়স : 53 লিঙ্গ : মহিলা	UPM1679992 ফটো উপলব্ধ	197 নাম : প্রদীপ বর্মণ পিতার নাম: নীলকান্ত বর্মণ বাড়ির নং : N0129 বয়স : 28 লিঙ্গ : পুরুষ	UPM1899608 ফটো উপলব্ধ	198 নাম : অশ্বেষা মাল বর্মণ স্বামীর নাম: প্রশান্ত বর্মণ বাড়ির নং : এন0129 বয়স : 24 লিঙ্গ : মহিলা	UPM2396208 ফটো উপলব্ধ
199 নাম : প্রশান্ত বর্মণ পিতার নাম: রবেন বর্মণ বাড়ির নং : n0129 বয়স : 41 লিঙ্গ : পুরুষ	GQG2598357 ফটো উপলব্ধ	200 নাম : রাবেন দে পিতার নাম: বনমালী বর্মণ বাড়ির নং : n0129 বয়স : 68 লিঙ্গ : পুরুষ	UPM2339687 ফটো উপলব্ধ	201 নাম : নীলকান্ত বর্মণ পিতার নাম: বনমালী বর্মণ বাড়ির নং : n0129 বয়স : 58 লিঙ্গ : পুরুষ	WB/30/203/504589 ফটো উপলব্ধ
202 নাম : শিখা বর্মণ স্বামীর নাম: নীলকান্ত বর্মণ বাড়ির নং : n0129 বয়স : 54 লিঙ্গ : মহিলা	UPM2342574 ফটো উপলব্ধ	203 নাম : শিবানী বর্মণ স্বামীর নাম: তপন বর্মণ বাড়ির নং : n0048 বয়স : 59 লিঙ্গ : মহিলা	WB/30/203/504246 ফটো উপলব্ধ	204 নাম : তপন বর্মণ পিতার নাম: পুলিন বর্মণ বাড়ির নং : n0048 বয়স : 71 লিঙ্গ : পুরুষ	WB/30/203/504817 ফটো উপলব্ধ
205 নাম : টিয়ারানী বর্মণ স্বামীর নাম: বিশ্বনাথ বর্মণ বাড়ির নং : n0054 বয়স : 49 লিঙ্গ : মহিলা	GQG1397496 ফটো উপলব্ধ	206 নাম : মেঘনাথ বর্মণ পিতার নাম: গুরুপদ বর্মণ বাড়ির নং : n0054 বয়স : 51 লিঙ্গ : পুরুষ	WB/30/203/504418 ফটো উপলব্ধ	207 নাম : শিবানী বর্মণ স্বামীর নাম: মেঘনাথ বর্মণ বাড়ির নং : n0054 বয়স : 41 লিঙ্গ : মহিলা	GQG2522068 ফটো উপলব্ধ
208 নাম : শ্রীনাথ বর্মণ পিতার নাম: গুরুপদ বর্মণ বাড়ির নং : n0054 বয়স : 49 লিঙ্গ : পুরুষ	GQG1706621 ফটো উপলব্ধ	209 নাম : অঞ্জলী বর্মণ স্বামীর নাম: শ্রীনাথ বর্মণ বাড়ির নং : n0054 বয়স : 45 লিঙ্গ : মহিলা	GQG1706639 ফটো উপলব্ধ	210 নাম : ভোলানাথ বর্মণ পিতার নাম: গুরুপদ বর্মণ বাড়ির নং : n0054 বয়স : 40 লিঙ্গ : পুরুষ	GQG2688505 ফটো উপলব্ধ

211 নাম : শিউলী বর্মণ স্বামীর নাম: ভোলানাথ বর্মণ বাড়ির নং : n0054 বয়স : 35 লিঙ্গ : মহিলা	UPM1304278 ফটো উপলব্ধ	212 নাম : সাগর বর্মণ পিতার নাম: সোপান বর্মণ বাড়ির নং : n0055 বয়স : 60 লিঙ্গ : পুরুষ	WB/30/203/504157 ফটো উপলব্ধ	213 নাম : সুশীলা বর্মণ স্বামীর নাম: নিবাস বর্মণ বাড়ির নং : n0058 বয়স : 73 লিঙ্গ : মহিলা	WB/30/203/504583 ফটো উপলব্ধ
214 নাম : পূর্ণেন্দু বর্মণ পিতার নাম: বিষ্ণুপদ বর্মণ বাড়ির নং : n0058 বয়স : 53 লিঙ্গ : পুরুষ	WB/30/203/504806 ফটো উপলব্ধ	215 নাম : অপর্ণা বর্মণ স্বামীর নাম: পূর্ণেন্দু বর্মণ বাড়ির নং : n0058 বয়স : 45 লিঙ্গ : মহিলা	GQG2520971 ফটো উপলব্ধ	216 নাম : মৌসুমী খুটিয়া(বর্মণ) স্বামীর নাম: অশোক বর্মণ বাড়ির নং : n0058 বয়স : 31 লিঙ্গ : মহিলা	UPM1665439 ফটো উপলব্ধ
217 নাম : সাগর বর্মণ পিতার নাম: বিষ্ণুপদ বর্মণ বাড়ির নং : n0059 বয়স : 48 লিঙ্গ : পুরুষ	GQG1397900 ফটো উপলব্ধ	218 নাম : কৃষ্ণা বর্মণ স্বামীর নাম: সাগর বর্মণ বাড়ির নং : n0059 বয়স : 36 লিঙ্গ : মহিলা	UPM1190826 ফটো উপলব্ধ	219 নাম : মাণিক বর্মণ পিতার নাম: বিষ্ণুপদ বর্মণ বাড়ির নং : n0059 বয়স : 44 লিঙ্গ : পুরুষ	GQG2688539 ফটো উপলব্ধ
220 নাম : অশোক বর্মণ পিতার নাম: বিষ্ণুপদ বর্মণ বাড়ির নং : n0059 বয়স : 37 লিঙ্গ : পুরুষ	UPM0971564 ফটো উপলব্ধ	221 নাম : শশাংক বর্মণ পিতার নাম: বিষ্ণু পদ বর্মণ বাড়ির নং : n0059 বয়স : 56 লিঙ্গ : পুরুষ	WB/30/203/504052 ফটো উপলব্ধ	222 নাম : দময়ন্তী বর্মণ স্বামীর নাম: শশাংক বর্মণ বাড়ির নং : n0059 বয়স : 47 লিঙ্গ : মহিলা	GQG1397041 ফটো উপলব্ধ
223 নাম : নিয়তী বর্মণ স্বামীর নাম: মানিক বর্মণ বাড়ির নং : n0059 বয়স : 36 লিঙ্গ : মহিলা	UPM1382480 ফটো উপলব্ধ	224 নাম : সাধন বর্মণ পিতার নাম: লক্ষণ বর্মণ বাড়ির নং : n0066 বয়স : 70 লিঙ্গ : পুরুষ	WB/30/203/504839 ফটো উপলব্ধ	225 নাম : আরতি বর্মণ স্বামীর নাম: সাধন বর্মণ বাড়ির নং : n0066 বয়স : 61 লিঙ্গ : মহিলা	WB/30/203/504530 ফটো উপলব্ধ
226 নাম : অসিত বর্মণ পিতার নাম: সাধন বর্মণ বাড়ির নং : n0066 বয়স : 44 লিঙ্গ : পুরুষ	GQG2522076 ফটো উপলব্ধ	227 নাম : পিংকী বর্মণ স্বামীর নাম: অসিত বর্মণ বাড়ির নং : n0066 বয়স : 41 লিঙ্গ : মহিলা	GQG2522043 ফটো উপলব্ধ	228 নাম : মিঠুন বর্মণ পিতার নাম: সাধন বর্মণ বাড়ির নং : n0066 বয়স : 38 লিঙ্গ : পুরুষ	UPM1304039 ফটো উপলব্ধ
229 নাম : সুনিতা বর্মণ স্বামীর নাম: মিঠুন বর্মণ বাড়ির নং : n0066 বয়স : 31 লিঙ্গ : মহিলা	UPM1665504 ফটো উপলব্ধ	230 নাম : রবীন বর্মণ পিতার নাম: ভরত বর্মণ বাড়ির নং : n0067 বয়স : 65 লিঙ্গ : পুরুষ	WB/30/203/504112 ফটো উপলব্ধ	231 নাম : নিলীমা বর্মণ স্বামীর নাম: রবীন বর্মণ বাড়ির নং : n0067 বয়স : 60 লিঙ্গ : মহিলা	WB/30/203/504346 ফটো উপলব্ধ
232 নাম : সুব্রত বর্মণ পিতার নাম: রবীন বর্মণ বাড়ির নং : n0067 বয়স : 36 লিঙ্গ : পুরুষ	UPM1567759 ফটো উপলব্ধ	233 নাম : গৌতম বর্মণ পিতার নাম: ভরত বর্মণ বাড়ির নং : n0069 বয়স : 58 লিঙ্গ : পুরুষ	WB/30/203/504842 ফটো উপলব্ধ	234 নাম : নিয়তি বর্মণ স্বামীর নাম: গৌতম বর্মণ বাড়ির নং : n0069 বয়স : 51 লিঙ্গ : মহিলা	GQG1397306 ফটো উপলব্ধ
235 নাম : পূর্ণচন্দ্র বর্মণ পিতার নাম: লক্ষণ বর্মণ বাড়ির নং : n0080 বয়স : 67 লিঙ্গ : পুরুষ	WB/30/203/504077 ফটো উপলব্ধ	236 নাম : রীতারানী বর্মণ স্বামীর নাম: পূর্ণ বর্মণ বাড়ির নং : n0080 বয়স : 59 লিঙ্গ : মহিলা	WB/30/203/504492 ফটো উপলব্ধ	237 নাম : অনিমা বর্মণ স্বামীর নাম: হারাধন বর্মণ বাড়ির নং : n0088 বয়স : 59 লিঙ্গ : মহিলা	GQG2598340 ফটো উপলব্ধ
238 নাম : সনজিৎ বর্মণ পিতার নাম: হারাধন বর্মণ বাড়ির নং : n0088 বয়স : 36 লিঙ্গ : পুরুষ	UPM1304112 ফটো উপলব্ধ	239 নাম : অনিতা বর্মণ স্বামীর নাম: সনজিৎ বর্মণ বাড়ির নং : n0088 বয়স : 35 লিঙ্গ : মহিলা	UPM1304005 ফটো উপলব্ধ	240 নাম : খোকন বর্মণ পিতার নাম: নীলকান্ত বর্মণ বাড়ির নং : n0088 বয়স : 31 লিঙ্গ : পুরুষ	UPM1665553 ফটো উপলব্ধ

241 নাম : চন্দনা বর্মণ স্বামীর নাম: তারাপদ বর্মণ বাড়ির নং : n0052 বয়স : 63 লিঙ্গ : মহিলা	WB/30/203/504245	242 নাম : মেনকা মন্ডল(বর্মণ) স্বামীর নাম: খোকন বর্মণ বাড়ির নং : n0051 বয়স : 31 লিঙ্গ : মহিলা	UPM1665496	243 নাম : খোকন বর্মণ পিতার নাম: তাপস বর্মণ বাড়ির নং : n0051 বয়স : 39 লিঙ্গ : পুরুষ	GQG2766228
244 নাম : সুনীল বর্মণ পিতার নাম: শশী বর্মণ বাড়ির নং : n0130 বয়স : 61 লিঙ্গ : পুরুষ	WB/30/203/504055	245 নাম : দীপালী বর্মণ স্বামীর নাম: সুনীল বর্মণ বাড়ির নং : n0130 বয়স : 56 লিঙ্গ : মহিলা	WB/30/203/504587	246 নাম : সঞ্জয় বর্মণ পিতার নাম: সুনীল বর্মণ বাড়ির নং : n0130 বয়স : 41 লিঙ্গ : পুরুষ	GQG2520997
247 নাম : পুতুল বর্মণ স্বামীর নাম: সঞ্জয় বর্মণ বাড়ির নং : n0130 বয়স : 41 লিঙ্গ : মহিলা	GQG2521003	248 নাম : সঞ্জীব বর্মণ পিতার নাম: সুনীল বর্মণ বাড়ির নং : n0130 বয়স : 32 লিঙ্গ : পুরুষ	UPM1567767	249 নাম : নির্মল কুমার বর্মণ পিতার নাম: প্রবোধ বর্মণ বাড়ির নং : n0131 বয়স : 59 লিঙ্গ : পুরুষ	UPM1304310
250 নাম : অমল কুমার বর্মণ পিতার নাম: প্রবোধ চন্দ্র বর্মণ বাড়ির নং : n0131 বয়স : 52 লিঙ্গ : পুরুষ	WB/30/203/504754	251 নাম : গুড্রা বর্মণ স্বামীর নাম: নির্মল বর্মণ বাড়ির নং : n0131 বয়স : 45 লিঙ্গ : মহিলা	UPM1304294	252 নাম : শ্রীকান্ত বর্মণ পিতার নাম: তারাপদ বর্মণ বাড়ির নং : n0052 বয়স : 41 লিঙ্গ : পুরুষ	GQG2688513
253 নাম : বুদ্ধদেব বর্মণ পিতার নাম: তারাপদ বর্মণ বাড়ির নং : n0052 বয়স : 39 লিঙ্গ : পুরুষ	GQG2695328	254 নাম : পিন্টু বর্মণ পিতার নাম: তাপস বর্মণ বাড়ির নং : n0051 বয়স : 35 লিঙ্গ : পুরুষ	UPM1304260	255 নাম : মিন্টু বর্মণ পিতার নাম: তাপস বর্মণ বাড়ির নং : n0051 বয়স : 34 লিঙ্গ : পুরুষ	UPM1454008
256 নাম : উত্তম কুমার বর্মণ পিতার নাম: উপন বর্মণ বাড়ির নং : n0048 বয়স : 38 লিঙ্গ : পুরুষ	UPM1190818	257 নাম : অরুণ কুমার বর্মণ পিতার নাম: উপন বর্মণ বাড়ির নং : n0048 বয়স : 35 লিঙ্গ : পুরুষ	UPM1453984	258 নাম : নারায়ণ বর্মণ পিতার নাম: পুলিন বর্মণ বাড়ির নং : n0049 বয়স : 55 লিঙ্গ : মহিলা	WB/30/203/504413
259 নাম : শ্যামল বর্মণ পিতার নাম: পুলিন বর্মণ বাড়ির নং : n0049 বয়স : 48 লিঙ্গ : পুরুষ	GQG1396928	260 নাম : উজ্জ্বলা বর্মণ স্বামীর নাম: শ্যামল বর্মণ বাড়ির নং : n0049 বয়স : 42 লিঙ্গ : মহিলা	GQG2520989	261 নাম : স্বপন বর্মণ পিতার নাম: পুলিন বর্মণ বাড়ির নং : n0050 বয়স : 65 লিঙ্গ : পুরুষ	WB/30/203/504301
262 নাম : সবিতা বর্মণ স্বামীর নাম: স্বপন বর্মণ বাড়ির নং : n0050 বয়স : 58 লিঙ্গ : মহিলা	WB/30/203/504286	263 নাম : দীপঙ্কর বর্মণ পিতার নাম: স্বপন বর্মণ বাড়ির নং : n0050 বয়স : 37 লিঙ্গ : পুরুষ	UPM1453992	264 নাম : তাপস বর্মণ পিতার নাম: কানাই বর্মণ বাড়ির নং : n0051 বয়স : 65 লিঙ্গ : পুরুষ	GQG1397298
265 নাম : টুসী বর্মণ পিতার নাম: শশাংক বর্মণ বাড়ির নং : এন0059 বয়স : 23 লিঙ্গ : মহিলা	UPM2360469	266 নাম : সাহেব বর্মণ পিতার নাম: সাগর বর্মণ বাড়ির নং : এন0059 বয়স : 21 লিঙ্গ : পুরুষ	UPM2605871	267 নাম : গুণ্ড বর্মণ পিতার নাম: অসিত বর্মণ বাড়ির নং : এন0066 বয়স : 22 লিঙ্গ : পুরুষ	UPM2463560
268 নাম : সৌমেন বর্মণ পিতার নাম: শ্রীনাথ বর্মণ বাড়ির নং : এন0054 বয়স : 26 লিঙ্গ : পুরুষ	UPM2294544	269 নাম : সুদীপা ভূঞা (বর্মণ) স্বামীর নাম: আকাশ বর্মণ বাড়ির নং : এন0055 বয়স : 31 লিঙ্গ : মহিলা	UPM1839463	270 নাম : মহাদেব বর্মণ পিতার নাম: বিশুনাথ বর্মণ বাড়ির নং : এন0054 বয়স : 27 লিঙ্গ : পুরুষ	UPM1930957

271 নাম : সরস্বতী হাজরা(বর্মন) স্বামীর নাম: শুভাশিষ বর্মন বাড়ির নং : n0067 বয়স : 27 লিঙ্গ : মহিলা	UPM1930890 ফটো উপলব্ধ	272 নাম : দেবাশিষ বর্মন পিতার নাম: গৌতম বর্মন বাড়ির নং : N0069 বয়স : 28 লিঙ্গ : পুরুষ	UPM1916576 ফটো উপলব্ধ	273 নাম : রঞ্জিত বর্মন পিতার নাম: সুনীল কুমার বর্মন বাড়ির নং : n0130 বয়স : 29 লিঙ্গ : পুরুষ	UPM1819309 ফটো উপলব্ধ
274 নাম : কানন মনি (বর্মন) স্বামীর নাম: অসিত বর্মন বাড়ির নং : n0069 বয়স : 35 লিঙ্গ : মহিলা	UPM1819317 ফটো উপলব্ধ	275 নাম : শুভাশিষ বর্মন পিতার নাম: রবীন বর্মন বাড়ির নং : n0067 বয়স : 34 লিঙ্গ : পুরুষ	UPM1567536 ফটো উপলব্ধ	276 নাম : সঙ্গীতা বর্মন স্বামীর নাম: পিন্টু বর্মন বাড়ির নং : n0051 বয়স : 27 লিঙ্গ : মহিলা	UPM1930999 ফটো উপলব্ধ
277 নাম : মিনাস্বামী সিংহ (বর্মন) স্বামীর নাম: সুব্রত বর্মন বাড়ির নং : n0067 বয়স : 29 লিঙ্গ : মহিলা	UPM1819275 ফটো উপলব্ধ	278 নাম : রেখা বর্মন স্বামীর নাম: দীপঙ্কর বর্মন বাড়ির নং : n0050 বয়স : 30 লিঙ্গ : মহিলা	UPM1819242 ফটো উপলব্ধ	279 নাম : বনলতা বর্মন স্বামীর নাম: উত্তম কুমার বর্মন বাড়ির নং : n0048 বয়স : 30 লিঙ্গ : মহিলা	UPM1819259 ফটো উপলব্ধ
280 নাম : অষ্টমী বর্মন স্বামীর নাম: নারায়ন চন্দ্র বর্মন বাড়ির নং : n0057 বয়স : 47 লিঙ্গ : মহিলা	GQG1397322 ফটো উপলব্ধ	281 নাম : খুকুমনি বর্মন স্বামীর নাম: দীপক বর্মন বাড়ির নং : n0057 বয়স : 48 লিঙ্গ : মহিলা	GQG1397207 ফটো উপলব্ধ	282 নাম : দীপক বর্মন পিতার নাম: সুবাস বর্মন বাড়ির নং : n0057 বয়স : 63 লিঙ্গ : পুরুষ	WB/30/203/504622 ফটো উপলব্ধ
283 নাম : আকাশ বর্মন পিতার নাম: সাগর বর্মন বাড়ির নং : n0055 বয়স : 30 লিঙ্গ : পুরুষ	UPM1738608 ফটো উপলব্ধ	284 নাম : সবিতা বর্মন স্বামীর নাম: বিকাশ বর্মন বাড়ির নং : n0055 বয়স : 31 লিঙ্গ : মহিলা	UPM1665538 ফটো উপলব্ধ	285 নাম : বিকাশ বর্মন পিতার নাম: সাগর বর্মন বাড়ির নং : n0055 বয়স : 38 লিঙ্গ : পুরুষ	UPM0971275 ফটো উপলব্ধ
286 নাম : রেখা বর্মন স্বামীর নাম: সাগর বর্মন বাড়ির নং : n0055 বয়স : 55 লিঙ্গ : মহিলা	WB/30/203/504156 ফটো উপলব্ধ	287 নাম : জ্যোৎস্না বর্মন স্বামীর নাম: তাপস বর্মন বাড়ির নং : n0051 বয়স : 58 লিঙ্গ : মহিলা	GQG1397314 ফটো উপলব্ধ	288 নাম : সুরজিৎ বর্মন পিতার নাম: পূর্ণ বর্মন বাড়ির নং : n0142 বয়স : 40 লিঙ্গ : পুরুষ	UPM0971531 ফটো উপলব্ধ
289 নাম : সুভঙ্কর বর্মন পিতার নাম: দীপক বর্মন বাড়ির নং : এন0057 বয়স : 22 লিঙ্গ : পুরুষ	UPM2463586 ফটো উপলব্ধ	290 নাম : পদ্মা মাল বর্মন পিতার নাম: দেবাশীষ বর্মন বাড়ির নং : এন0069 বয়স : 24 লিঙ্গ : মহিলা	UPM2350734 ফটো উপলব্ধ	291 নাম : বিশ্বনাথ বর্মন পিতার নাম: গুরুপদ বর্মন বাড়ির নং : n0054 বয়স : 53 লিঙ্গ : পুরুষ	UPM2491223 ফটো উপলব্ধ
292 নাম : অলকা দাস বর্মন স্বামীর নাম: বুদ্ধদেব বর্মন বাড়ির নং : এন0052 বয়স : 29 লিঙ্গ : মহিলা	UPM2395036 ফটো উপলব্ধ	293 নাম : উৎপল বর্মন পিতার নাম: মেঘনাথ বর্মন বাড়ির নং : এন0054 বয়স : 21 লিঙ্গ : পুরুষ	UPM2499010 ফটো উপলব্ধ	294 নাম : সুনীতা বর্মন পিতার নাম: সঞ্জয় বর্মন বাড়ির নং : এন0130 বয়স : 21 লিঙ্গ : মহিলা	UPM2523397 ফটো উপলব্ধ
295 নাম : হারাধন বর্মন পিতার নাম: রাম বর্মন বাড়ির নং : n0088 বয়স : 67 লিঙ্গ : পুরুষ	GQG2598332 ফটো উপলব্ধ	296 নাম : রচনা বর্মন স্বামীর নাম: খোকন বর্মন বাড়ির নং : এন0088 বয়স : 21 লিঙ্গ : মহিলা	UPM2559003 ফটো উপলব্ধ	297 নাম : শ্রেয়া বর্মন পিতার নাম: নির্মল কুমার বর্মন বাড়ির নং : এন0131 বয়স : 25 লিঙ্গ : মহিলা	UPM2361145 ফটো উপলব্ধ
298 নাম : সায়ক কুমার বর্মন পিতার নাম: নির্মল কুমার বর্মন বাড়ির নং : এন0131 বয়স : 21 লিঙ্গ : পুরুষ	UPM2591550 ফটো উপলব্ধ	299 নাম : শুভঙ্কর বর্মন পিতার নাম: নারায়ণ বর্মন বাড়ির নং : এন0049 বয়স : 24 লিঙ্গ : পুরুষ	UPM2294965 ফটো উপলব্ধ	300 নাম : সোমা বর্মন স্বামীর নাম: মিন্টু বর্মন বাড়ির নং : এন0051 বয়স : 23 লিঙ্গ : মহিলা	UPM2406759 ফটো উপলব্ধ

বিধানসভা নির্বাচনক্ষেত্রের নং, নাম : 206-ময়না  
ভাগ নং, নাম : 1-চাঁদিবেনিয়া পূর্ব পাড়া

301	UPM2026953	ফটো উপলব্ধ	302	UPM1899707	ফটো উপলব্ধ	303	GQG1695519	ফটো উপলব্ধ
নাম : প্রবির বর্মন পিতার নাম: রবেন বর্মন বাড়ির নং : এন0067 বয়স : 28 লিঙ্গ : পুরুষ			নাম : কৃষ্ণা মুড়া (বর্মন) স্বামীর নাম: অরুণ বর্মন বাড়ির নং : n0048 বয়স : 29 লিঙ্গ : মহিলা			নাম : বিবেকানন্দ মাইতি পিতার নাম: প্রভাত মাইতি বাড়ির নং : n0016 বয়স : 49 লিঙ্গ : পুরুষ		
304	UPM1304161	ফটো উপলব্ধ	305	WB/30/203/504714	ফটো উপলব্ধ	306	UPM0973024	ফটো উপলব্ধ
নাম : মলয় মাইতি পিতার নাম: প্রভাত মাইতি বাড়ির নং : n0016 বয়স : 41 লিঙ্গ : পুরুষ			নাম : সত্যবালা বেয়া (মাইতি) স্বামীর নাম: প্রভাত মাইতি বাড়ির নং : n0016 বয়স : 70 লিঙ্গ : মহিলা			নাম : প্রনতী মাইতি স্বামীর নাম: বিবেকানন্দ মাইতি বাড়ির নং : n0016 বয়স : 38 লিঙ্গ : মহিলা		
307	UPM1665579	ফটো উপলব্ধ	308	GQG2766111	ফটো উপলব্ধ	309	GQG2766129	ফটো উপলব্ধ
নাম : নমিতা দাস(মাইতি) স্বামীর নাম: মলয় মাইতি বাড়ির নং : n0016 বয়স : 34 লিঙ্গ : মহিলা			নাম : চক্রধর ভঞ্জ পিতার নাম: সুরেন্দ্রনাথ ভঞ্জ বাড়ির নং : n0140 বয়স : 69 লিঙ্গ : পুরুষ			নাম : সুলেখা ভঞ্জ স্বামীর নাম: চক্রধর ভঞ্জ বাড়ির নং : n0141 বয়স : 52 লিঙ্গ : মহিলা		
310	NRZ1891167	ফটো উপলব্ধ	311	UPM2424976	ফটো উপলব্ধ	312	GQG1396290	ফটো উপলব্ধ
নাম : টুঙ্গা বরাট মাইতি পিতার নাম: শিবনারায়ণ মাইতি বাড়ির নং : এন0121 বয়স : 29 লিঙ্গ : মহিলা			নাম : তারাপদ মাইতি পিতার নাম: সুধাংশু মাইতি বাড়ির নং : n0015 বয়স : 56 লিঙ্গ : পুরুষ			নাম : প্রভঞ্জন মাইতি পিতার নাম: সত্যাচরণ মাইতি বাড়ির নং : n0084 বয়স : 45 লিঙ্গ : পুরুষ		
313	GQG1397561	ফটো উপলব্ধ	314	GQG1695485	ফটো উপলব্ধ	315	UPM2425031	ফটো উপলব্ধ
নাম : মিতা মইতী স্বামীর নাম: মিলন মইতী বাড়ির নং : n0119 বয়স : 57 লিঙ্গ : মহিলা			নাম : কনকলতা মাইতি স্বামীর নাম: দুর্গা পদ মাইতি বাড়ির নং : n0015 বয়স : 47 লিঙ্গ : মহিলা			নাম : সান্তনা মাইতি স্বামীর নাম: তারাপদ মাইতি বাড়ির নং : n0015 বয়স : 53 লিঙ্গ : মহিলা		
316	UPM2493922	ফটো উপলব্ধ	317	UPM1665348	ফটো উপলব্ধ	318	UPM1930965	ফটো উপলব্ধ
নাম : সুশান্ত কুমার মাইতি পিতার নাম: নগেন্দ্র মাইতি বাড়ির নং : n0095 বয়স : 51 লিঙ্গ : পুরুষ			নাম : টোটন মাইতি পিতার নাম: দেবীপদ মাইতি বাড়ির নং : n0039 বয়স : 34 লিঙ্গ : পুরুষ			নাম : কল্যান মাইতি পিতার নাম: মিলন মাইতি বাড়ির নং : n0119 বয়স : 27 লিঙ্গ : পুরুষ		
319	UPM2463537	ফটো উপলব্ধ	320	UPM2512804	ফটো উপলব্ধ	321	UPM2506566	ফটো উপলব্ধ
নাম : শুভা মাইতি পিতার নাম: শ্রীকান্ত মাইতি বাড়ির নং : এন0039 বয়স : 22 লিঙ্গ : মহিলা			নাম : সূর্য্য কান্ত মাইতি পিতার নাম: জগদীশ মাইতি বাড়ির নং : n0087 বয়স : 52 লিঙ্গ : পুরুষ			নাম : মিলন মাইতি পিতার নাম: অনাদি চরণ মাইতি বাড়ির নং : n0119 বয়স : 66 লিঙ্গ : পুরুষ		
322	UPM2214948	ফটো উপলব্ধ	323	UPM2215192	ফটো উপলব্ধ	324	UPM2463529	ফটো উপলব্ধ
নাম : অরিন্দম মাইতি পিতার নাম: চন্দন মাইতি বাড়ির নং : N0008 বয়স : 25 লিঙ্গ : পুরুষ			নাম : মামনী বেয়া মাইতি স্বামীর নাম: দীপঙ্কর মাইতি বাড়ির নং : নং-082 বয়স : 26 লিঙ্গ : মহিলা			নাম : সুদেষ্ণা মাইতি স্বামীর নাম: লক্ষ্মীকান্ত মাইতি বাড়ির নং : এন00৮৬ বয়স : 22 লিঙ্গ : মহিলা		
325	UPM2312858	ফটো উপলব্ধ	326	GQG2695542	ফটো উপলব্ধ	327	UPM2523298	ফটো উপলব্ধ
নাম : দেবাশীষ মাইতি পিতার নাম: অনাদি চরণ মাইতি বাড়ির নং : n0119 বয়স : 53 লিঙ্গ : পুরুষ			নাম : সৌমেন মাইতি পিতার নাম: মানস মাইতি বাড়ির নং : n0037 বয়স : 50 লিঙ্গ : পুরুষ			নাম : সূর্য কান্ত মাইতি পিতার নাম: স্বপন মাইতি বাড়ির নং : এন0039 বয়স : 21 লিঙ্গ : পুরুষ		
328	UPM2523306	ফটো উপলব্ধ	329	UPM2382125	ফটো উপলব্ধ	330	UPM1190842	ফটো উপলব্ধ
নাম : মাল্পি মাইতি পিতার নাম: সূর্যকান্ত মাইতি বাড়ির নং : এন0087 বয়স : 21 লিঙ্গ : মহিলা			নাম : সুচিত্রা মায়্যা মাইতি স্বামীর নাম: সূর্যকান্ত মাইতি বাড়ির নং : এন0038 বয়স : 23 লিঙ্গ : মহিলা			নাম : শতসেন মাইতি পিতার নাম: অসিত বরন মাইতি বাড়ির নং : এন0036 বয়স : 36 লিঙ্গ : পুরুষ		

331 নাম : উমা কইল্যা (মাইতি) স্বামীর নাম: নিখিল কুমার মাইতি বাড়ির নং : n0095 বয়স : 60 লিঙ্গ : মহিলা	WB/30/203/504253	332 নাম : মনীষা বিশ্বাস (মাইতি) স্বামীর নাম: শতসেন মাইতি বাড়ির নং : n0036 বয়স : 32 লিঙ্গ : মহিলা	UPM1839455	333 নাম : সৌরভ মাইতি পিতার নাম: বুদ্ধদেব মাইতি বাড়ির নং : n0089 বয়স : 29 লিঙ্গ : পুরুষ	UPM1839489
334 নাম : সুষমা জানা মাইতি স্বামীর নাম: নিখিল কুমার মাইতি বাড়ির নং : এন0086 বয়স : 27 লিঙ্গ : মহিলা	UPM2027050	335 নাম : প্রফুল্ল মাইতি পিতার নাম: সনাতন মাইতি বাড়ির নং : n0019 বয়স : 62 লিঙ্গ : পুরুষ	UPM2131704	336 নাম : সিদ্ধার্থ মাইতি পিতার নাম: কালিপদ মাইতি বাড়ির নং : n0041 বয়স : 30 লিঙ্গ : পুরুষ	UPM1819200
337 নাম : গীতা রায়(মাইতি) স্বামীর নাম: গনেশ মাইতি বাড়ির নং : n0094 বয়স : 36 লিঙ্গ : মহিলা	UPM1665470	338 নাম : গনেশ মাইতি পিতার নাম: অতুল মাইতি বাড়ির নং : n0094 বয়স : 39 লিঙ্গ : পুরুষ	UPM1303940	339 নাম : রুপালী দাস(মাইতি) স্বামীর নাম: দিলীপ মাইতি বাড়ির নং : n0090 বয়স : 33 লিঙ্গ : মহিলা	UPM1567593
340 নাম : দিলীপ মাইতি পিতার নাম: শম্ভু মাইতি বাড়ির নং : n0090 বয়স : 44 লিঙ্গ : পুরুষ	GQG2688653	341 নাম : রীনা মাইতি স্বামীর নাম: শম্ভু মাইতি বাড়ির নং : n0090 বয়স : 63 লিঙ্গ : মহিলা	WB/30/203/504028	342 নাম : সনাতন মাইতি পিতার নাম: শম্ভুচরন মাইতি বাড়ির নং : n0090 বয়স : 34 লিঙ্গ : পুরুষ	UPM1454032
343 নাম : মধুমিতা মাইতি পিতার নাম: মিহির মাইতি বাড়ির নং : n0081 বয়স : 30 লিঙ্গ : মহিলা	UPM1819283	344 নাম : পিংকী মাইতি স্বামীর নাম: অনুপ মাইতি বাড়ির নং : n0118 বয়স : 35 লিঙ্গ : মহিলা	UPM1665314	345 নাম : মনীন্দ্র মাইতি পিতার নাম: ক্ষুদিরাম মাইতি বাড়ির নং : n0091 বয়স : 87 লিঙ্গ : পুরুষ	WB/30/203/504073
346 নাম : তরুন মাইতি পিতার নাম: মনীন্দ্র মাইতি বাড়ির নং : n0091 বয়স : 55 লিঙ্গ : পুরুষ	WB/30/203/504210	347 নাম : অরুন মাইতি পিতার নাম: মনীন্দ্র মাইতি বাড়ির নং : n0091 বয়স : 51 লিঙ্গ : পুরুষ	WB/30/203/504075	348 নাম : বরুন মাইতি পিতার নাম: মনীন্দ্র মাইতি বাড়ির নং : n0091 বয়স : 38 লিঙ্গ : পুরুষ	UPM1304021
349 নাম : সন্ধ্যা মাইতি স্বামীর নাম: সুবোধ মাইতি বাড়ির নং : n0124 বয়স : 72 লিঙ্গ : মহিলা	WB/30/203/504016	350 নাম : সুবোধ মাইতি পিতার নাম: জ্ঞানেন্দ্র মাইতি বাড়ির নং : n0124 বয়স : 85 লিঙ্গ : পুরুষ	GQG1396084	351 নাম : পদ্মাবতী মাইতি স্বামীর নাম: কার্তিক মাইতি বাড়ির নং : n0123 বয়স : 41 লিঙ্গ : মহিলা	GQG2521078
352 নাম : দিপালী মাইতি স্বামীর নাম: উত্তম কুমার মাইতি বাড়ির নং : n0123 বয়স : 43 লিঙ্গ : মহিলা	GQG2521060	353 নাম : কার্তিকচন্দ্র মাইতি পিতার নাম: শশী মাইতি বাড়ির নং : n0123 বয়স : 51 লিঙ্গ : পুরুষ	WB/30/203/504274	354 নাম : সোমা মাইতি স্বামীর নাম: সুশান্ত মাইতি বাড়ির নং : n0095 বয়স : 40 লিঙ্গ : মহিলা	UPM1304047
355 নাম : প্রিয়াকা সামন্ত(মাইতি) স্বামীর নাম: সুকান্ত মাইতি বাড়ির নং : n0095 বয়স : 32 লিঙ্গ : মহিলা	UPM1567825	356 নাম : স্বরূপ মাইতি পিতার নাম: ভরেন্দ্রনাথ মাইতি বাড়ির নং : n0095 বয়স : 49 লিঙ্গ : পুরুষ	GQG1397553	357 নাম : নিখিল কুমার মাইতি পিতার নাম: নিরঞ্জন মাইতি বাড়ির নং : n0095 বয়স : 72 লিঙ্গ : পুরুষ	WB/30/203/504690
358 নাম : নীলাক্ষীরানী মাইতি স্বামীর নাম: পান্নালাল মাইতি বাড়ির নং : n0095 বয়স : 65 লিঙ্গ : মহিলা	WB/30/203/504255	359 নাম : পান্নালাল মাইতি পিতার নাম: নিরঞ্জন মাইতি বাড়ির নং : n0095 বয়স : 73 লিঙ্গ : পুরুষ	WB/30/203/504592	360 নাম : কল্লোল কুমার মাইতি পিতার নাম: জহরলাল মাইতি বাড়ির নং : n0095 বয়স : 38 লিঙ্গ : পুরুষ	GQG2688604

বিধানসভা নির্বাচনকেন্দ্রের নং, নাম : 206-ময়না  
ভাগ নং, নাম : 1-চাঁদিবেনিয়া পূর্ব পাড়া

361 নাম : সীতারানী মাইতি স্বামীর নাম: জহরলাল মাইতি বাড়ির নং : n0095 বয়স : 70 লিঙ্গ : মহিলা	WB/30/203/504720	362 নাম : জয় মাইতি পিতার নাম: নিখিল কুমার মাইতি বাড়ির নং : n0095 বয়স : 34 লিঙ্গ : পুরুষ	UPM1454057	363 নাম : কল্যাণী দোলাই (বর্মন) স্বামীর নাম: শ্রীকান্ত বর্মন বাড়ির নং : n0014 বয়স : 43 লিঙ্গ : মহিলা	GQG2544849
364 নাম : বনশ্রী মাইতি স্বামীর নাম: স্বরূপ মাইতি বাড়ির নং : n0095 বয়স : 33 লিঙ্গ : মহিলা	UPM1567817	365 নাম : সুকান্ত মাইতি পিতার নাম: নগেন্দ্রনাথ মাইতি বাড়ির নং : n0095 বয়স : 48 লিঙ্গ : পুরুষ	GQG1697234	366 নাম : পারুল মাইতি স্বামীর নাম: রবীন্দ্র মাইতি বাড়ির নং : n0096 বয়স : 83 লিঙ্গ : মহিলা	WB/30/203/504717
367 নাম : অসিত মাইতি পিতার নাম: রবীন্দ্র মাইতি বাড়ির নং : n0096 বয়স : 57 লিঙ্গ : পুরুষ	WB/30/203/504307	368 নাম : বিশ্বব্রত মাইতি পিতার নাম: ধীরেন্দ্র নাথ মাইতি বাড়ির নং : n0116 বয়স : 56 লিঙ্গ : পুরুষ	UPM2585750	369 নাম : রীনা মাইতি স্বামীর নাম: বিশ্বব্রত মাইতি বাড়ির নং : n0116 বয়স : 49 লিঙ্গ : মহিলা	UPM0972844
370 নাম : মিনতি মাইতি পিতার নাম: ধীরেন্দ্রনাথ মাইতি বাড়ির নং : n0116 বয়স : 63 লিঙ্গ : মহিলা	UPM0972851	371 নাম : চন্দন মাইতি পিতার নাম: যতীন্দ্র মাইতি বাড়ির নং : n0093 বয়স : 58 লিঙ্গ : পুরুষ	WB/30/203/504834	372 নাম : পারুল মাইতি স্বামীর নাম: চন্দন মাইতি বাড়ির নং : n0093 বয়স : 56 লিঙ্গ : মহিলা	WB/30/203/504785
373 নাম : পুষ্পরানী মাইতি স্বামীর নাম: অতুল মাইতি বাড়ির নং : n0094 বয়স : 66 লিঙ্গ : মহিলা	WB/30/203/504104	374 নাম : কৃষ্ণপ্রসাদ মাইতি পিতার নাম: অতুল মাইতি বাড়ির নং : n0094 বয়স : 51 লিঙ্গ : পুরুষ	WB/30/203/504572	375 নাম : সৌমিত্র মাইতি পিতার নাম: অতুল চন্দ্র মাইতি বাড়ির নং : n0094 বয়স : 33 লিঙ্গ : পুরুষ	UPM1454040
376 নাম : রুমকী মাইতি স্বামীর নাম: সৌমিত্র মাইতি বাড়ির নং : n0094 বয়স : 30 লিঙ্গ : মহিলা	UPM1738665	377 নাম : ভবেন্দ্র মাইতি পিতার নাম: নিরঞ্জন মাইতি বাড়ির নং : n0095 বয়স : 81 লিঙ্গ : পুরুষ	WB/30/203/504686	378 নাম : কমলা মাইতি স্বামীর নাম: ভবেন্দ্র মাইতি বাড়ির নং : n0095 বয়স : 71 লিঙ্গ : মহিলা	WB/30/203/504715
379 নাম : অরূপ মাইতি পিতার নাম: ভবেন্দ্র মাইতি বাড়ির নং : n0095 বয়স : 47 লিঙ্গ : পুরুষ	GQG1696798	380 নাম : টুঙ্গা মাইতি স্বামীর নাম: অরূপ মাইতি বাড়ির নং : n0095 বয়স : 33 লিঙ্গ : মহিলা	UPM1567809	381 নাম : নগেন্দ্র মাইতি পিতার নাম: নিরঞ্জন মাইতি বাড়ির নং : n0095 বয়স : 79 লিঙ্গ : পুরুষ	WB/30/203/504127
382 নাম : শেফালী মাইতি স্বামীর নাম: নগেন্দ্র মাইতি বাড়ির নং : n0095 বয়স : 69 লিঙ্গ : মহিলা	WB/30/203/504199	383 নাম : দেবেন্দ্র মাইতি পিতার নাম: নিরঞ্জন মাইতি বাড়ির নং : n0095 বয়স : 77 লিঙ্গ : পুরুষ	WB/30/203/504687	384 নাম : জহরলাল মাইতি পিতার নাম: ভবেন্দ্র মাইতি বাড়ির নং : n0095 বয়স : 75 লিঙ্গ : পুরুষ	WB/30/203/504650
385 নাম : সৌমিক মাইতি পিতার নাম: চন্দন মাইতি বাড়ির নং : এন0119 বয়স : 25 লিঙ্গ : পুরুষ	UPM2294494	386 নাম : মমতা মাইতি স্বামীর নাম: লক্ষ্মীকান্ত মাইতি বাড়ির নং : এন0038 বয়স : 24 লিঙ্গ : মহিলা	UPM2295103	387 নাম : দিশারী মাইতি পিতার নাম: সূতনু মাইতি বাড়ির নং : NO-010 বয়স : 25 লিঙ্গ : মহিলা	UPM2214740
388 নাম : পাপিয়া বেরা মাইতি স্বামীর নাম: বিশুজিৎ মাইতি বাড়ির নং : N0138 বয়স : 25 লিঙ্গ : মহিলা	UPM2214617	389 নাম : সন্দীপন মাইতি পিতার নাম: পরিমল মাইতি বাড়ির নং : N0007 বয়স : 28 লিঙ্গ : পুরুষ	UPM1899616	390 নাম : শিবনারায়ন মাইতি পিতার নাম: প্রশান্ত মাইতি বাড়ির নং : N0121 বয়স : 29 লিঙ্গ : পুরুষ	UPM1899632

বিধানসভা নির্বাচনক্ষেত্রের নং, নাম : 206-ময়না  
ভাগ নং, নাম : 1-চাঁদিবেনিয়া পূর্ব পাড়া

391	UPM1839430	ফটো উপলব্ধ	392	UPM2131522	ফটো উপলব্ধ	393	UPM1738657	ফটো উপলব্ধ
নাম : কৌশিক মাইতি পিতার নাম: মুনাল মাইতি বাড়ির নং : n0036 বয়স : 29 লিঙ্গ : পুরুষ			নাম : দুর্গা পদ মাইতি পিতার নাম: সুধাংশু শেখর মাইতি বাড়ির নং : n0015 বয়স : 58 লিঙ্গ : পুরুষ			নাম : রীতা মাইতি স্বামীর নাম: কৃষ্ণ প্রসাদ মাইতি বাড়ির নং : n0094 বয়স : 40 লিঙ্গ : মহিলা		
394	UPM0972711	ফটো উপলব্ধ	395	UPM2294346	ফটো উপলব্ধ	396	UPM2395275	ফটো উপলব্ধ
নাম : দেবশীষ মাইতি পিতার নাম: সুবোধ মাইতি বাড়ির নং : n0124 বয়স : 49 লিঙ্গ : পুরুষ			নাম : অর্পিতা মাইতি পিতার নাম: পিন্টু মাইতি বাড়ির নং : এন0001 বয়স : 25 লিঙ্গ : মহিলা			নাম : নিবেদিতা মাইতি পিতার নাম: দীপক মাইতি বাড়ির নং : এন0013 বয়স : 26 লিঙ্গ : মহিলা		
397	UPM2413425	ফটো উপলব্ধ	398	UPM2342525	ফটো উপলব্ধ	399	UPM2360477	ফটো উপলব্ধ
নাম : স্বপন মাইতি পিতার নাম: কালিপদ মাইতি বাড়ির নং : n0006 বয়স : 66 লিঙ্গ : পুরুষ			নাম : পঙ্কজ মাইতি পিতার নাম: সত্য চরন মাইতি বাড়ির নং : n0085 বয়স : 66 লিঙ্গ : পুরুষ			নাম : শুভ মাইতি পিতার নাম: পিন্টু মাইতি বাড়ির নং : এন0020 বয়স : 23 লিঙ্গ : পুরুষ		
400	UPM2361152	ফটো উপলব্ধ	401	UPM2361160	ফটো উপলব্ধ	402	UPM2380772	ফটো উপলব্ধ
নাম : অংকিতা মাইতি পিতার নাম: মিলন মাইতি বাড়ির নং : এন0119 বয়স : 23 লিঙ্গ : মহিলা			নাম : কৌশিক মাইতি পিতার নাম: কার্তিক মাইতি বাড়ির নং : এন0123 বয়স : 23 লিঙ্গ : পুরুষ			নাম : শিবপ্রসাদ মাইতি পিতার নাম: শ্যামসুন্দর মাইতি বাড়ির নং : এন0005 বয়স : 24 লিঙ্গ : পুরুষ		
403	UPM1931005	ফটো উপলব্ধ	404	WB/30/203/504123	ফটো উপলব্ধ	405	UPM1931021	ফটো উপলব্ধ
নাম : এনাক্ষী মাইতি পিতার নাম: দুর্গাপদ মাইতি বাড়ির নং : n0015 বয়স : 27 লিঙ্গ : মহিলা			নাম : ধনঞ্জয় মাইতি পিতার নাম: রাখাল মাইতি বাড়ির নং : n0138 বয়স : 69 লিঙ্গ : পুরুষ			নাম : সুবর্ণা মাইতি পিতার নাম: মুনাল মাইতি বাড়ির নং : n0036 বয়স : 27 লিঙ্গ : মহিলা		
406	UPM1931039	ফটো উপলব্ধ	407	UPM1931047	ফটো উপলব্ধ	408	UPM1899699	ফটো উপলব্ধ
নাম : পঞ্চমী ঘোরাই মাইতি স্বামীর নাম: পিন্টু মাইতি বাড়ির নং : n0020 বয়স : 37 লিঙ্গ : মহিলা			নাম : শ্রাবনী মাইতি স্বামীর নাম: দীপক মাইতি বাড়ির নং : n0136 বয়স : 27 লিঙ্গ : মহিলা			নাম : বাপন মাইতি পিতার নাম: চন্দন মাইতি বাড়ির নং : n0093 বয়স : 28 লিঙ্গ : পুরুষ		
409	WB/30/203/504434	ফটো উপলব্ধ	410	UPM1454016	ফটো উপলব্ধ	411	UPM1930908	ফটো উপলব্ধ
নাম : দেবশীষ মাইতি পিতার নাম: প্রসন্ন মাইতি বাড়ির নং : n0011 বয়স : 52 লিঙ্গ : পুরুষ			নাম : সৌমিত্র মাইতি পিতার নাম: সুভাষ মাইতি বাড়ির নং : n0009 বয়স : 36 লিঙ্গ : পুরুষ			নাম : বলরাম মাইতি পিতার নাম: শক্তিপদ মাইতি বাড়ির নং : n0039 বয়স : 27 লিঙ্গ : পুরুষ		
412	UPM1930866	ফটো উপলব্ধ	413	UPM1930882	ফটো উপলব্ধ	414	GQG1397074	ফটো উপলব্ধ
নাম : চন্দন মাইতি পিতার নাম: দীপক মাইতি বাড়ির নং : n0013 বয়স : 27 লিঙ্গ : পুরুষ			নাম : কৌশিক মাইতি পিতার নাম: চন্দন মাইতি বাড়ির নং : n0119 বয়স : 27 লিঙ্গ : পুরুষ			নাম : জশোঞ্জয় মাইতি পিতার নাম: রাখাল মাইতি বাড়ির নং : n0137 বয়স : 73 লিঙ্গ : পুরুষ		
415	WB/30/203/504103	ফটো উপলব্ধ	416	GQG1706829	ফটো উপলব্ধ	417	UPM0971895	ফটো উপলব্ধ
নাম : রমারানী মাইতি অন্যান্য: ভোলানাথ মাইতি বাড়ির নং : n0136 বয়স : 65 লিঙ্গ : মহিলা			নাম : ভোলানাথ মাইতি পিতার নাম: মতিলাল মাইতি বাড়ির নং : n0136 বয়স : 75 লিঙ্গ : পুরুষ			নাম : তাপস মাইতি পিতার নাম: অশ্বিনী মাইতি বাড়ির নং : n0126 বয়স : 39 লিঙ্গ : পুরুষ		
418	UPM1567833	ফটো উপলব্ধ	419	UPM0971887	ফটো উপলব্ধ	420	WB/30/203/504417	ফটো উপলব্ধ
নাম : লক্ষী মাইতি স্বামীর নাম: তপন মাইতি বাড়ির নং : n0126 বয়স : 36 লিঙ্গ : মহিলা			নাম : তপন মাইতি পিতার নাম: অশ্বিনী মাইতি বাড়ির নং : n0126 বয়স : 41 লিঙ্গ : পুরুষ			নাম : বিজন মাইতি পিতার নাম: সত্যচরন মাইতি বাড়ির নং : n0084 বয়স : 67 লিঙ্গ : পুরুষ		

421 নাম : সুমিত্রা মাইতি স্বামীর নাম: গৌর মাইতি বাড়ির নং : n0083 বয়স : 65 লিঙ্গ : মহিলা	WB/30/203/504102	422 নাম : দীপঙ্কর মাইতি পিতার নাম: নারায়ন চন্দ্র মাইতি বাড়ির নং : n0082 বয়স : 34 লিঙ্গ : পুরুষ	UPM1567577	423 নাম : পিন্টু মাইতি পিতার নাম: কেশব মাইতি বাড়ির নং : n0020 বয়স : 52 লিঙ্গ : পুরুষ	WB/30/203/504292
424 নাম : অরুণ মাইতি পিতার নাম: মনোজ মাইতি বাড়ির নং : n0017 বয়স : 58 লিঙ্গ : পুরুষ	WB/30/203/504536	425 নাম : ছায়ারানী মাইতি স্বামীর নাম: অরুণ মাইতি বাড়ির নং : n0017 বয়স : 53 লিঙ্গ : মহিলা	WB/30/203/504313	426 নাম : নিতাই মাইতি পিতার নাম: ভূতনাথ মাইতি বাড়ির নং : n0018 বয়স : 56 লিঙ্গ : পুরুষ	WB/30/203/504367
427 নাম : শ্যামলী মাইতি স্বামীর নাম: প্রফুল্ল মাইতি বাড়ির নং : n0019 বয়স : 50 লিঙ্গ : মহিলা	UPM2594646	428 নাম : প্রশময় মাইতি পিতার নাম: প্রফুল্ল মাইতি বাড়ির নং : n0019 বয়স : 31 লিঙ্গ : পুরুষ	UPM1665397	429 নাম : কেশব মাইতি পিতার নাম: সনাতন মাইতি বাড়ির নং : n0020 বয়স : 88 লিঙ্গ : পুরুষ	WB/30/203/504242
430 নাম : সুকুমার মাইতি পিতার নাম: কেশব মাইতি বাড়ির নং : n0020 বয়স : 60 লিঙ্গ : পুরুষ	WB/30/203/504767	431 নাম : কাজল মাইতি স্বামীর নাম: সুকুমার মাইতি বাড়ির নং : n0020 বয়স : 54 লিঙ্গ : মহিলা	WB/30/203/504515	432 নাম : মৌমিতা প্রধান মাল স্বামীর নাম: জগন্নাথ মাল বাড়ির নং : এন0001 বয়স : 23 লিঙ্গ : মহিলা	UPM2380368
433 নাম : সুপর্ণা মাইতি স্বামীর নাম: মুনাল মাইতি বাড়ির নং : n0036 বয়স : 54 লিঙ্গ : মহিলা	WB/30/203/504048	434 নাম : মায়্যা মাইতি স্বামীর নাম: অসিত মাইতি বাড়ির নং : n0036 বয়স : 58 লিঙ্গ : মহিলা	UPM2652543	435 নাম : লক্ষ্মীকান্ত মাইতি পিতার নাম: সুকুমার মাইতি বাড়ির নং : n0038 বয়স : 37 লিঙ্গ : পুরুষ	UPM1190875
436 নাম : সূর্যকান্ত মাইতি পিতার নাম: সুকুমার মাইতি বাড়ির নং : n0038 বয়স : 34 লিঙ্গ : পুরুষ	UPM1567775	437 নাম : সুনীল মাইতি পিতার নাম: প্রহরী মাইতি বাড়ির নং : n0038 বয়স : 51 লিঙ্গ : পুরুষ	UPM0973065	438 নাম : নমিতা মাইতি স্বামীর নাম: সুনীল মাইতি বাড়ির নং : n0038 বয়স : 44 লিঙ্গ : মহিলা	UPM0973073
439 নাম : বানেশ্বর মাইতি পিতার নাম: প্রহরী মাইতি বাড়ির নং : n0038 বয়স : 48 লিঙ্গ : পুরুষ	GQG2521300	440 নাম : লালী দাস(মাইতি) স্বামীর নাম: বানেশ্বর মাইতি বাড়ির নং : n0038 বয়স : 40 লিঙ্গ : মহিলা	UPM1567791	441 নাম : শক্তিপদ মাইতি পিতার নাম: গোষ্ঠ মাইতি বাড়ির নং : n0039 বয়স : 59 লিঙ্গ : পুরুষ	WB/30/203/504541
442 নাম : শিবানী মাইতি স্বামীর নাম: শক্তিপদ মাইতি বাড়ির নং : n0039 বয়স : 56 লিঙ্গ : মহিলা	WB/30/203/504131	443 নাম : বর্না মাইতি স্বামীর নাম: দেবশীষ মাইতি বাড়ির নং : n0011 বয়স : 42 লিঙ্গ : মহিলা	GQG2638153	444 নাম : সুনীল মাইতি পিতার নাম: গোবিন্দ মাইতি বাড়ির নং : n0012 বয়স : 57 লিঙ্গ : পুরুষ	WB/30/203/504182
445 নাম : ইভা মাইতি স্বামীর নাম: সুনীল মাইতি বাড়ির নং : n0012 বয়স : 54 লিঙ্গ : মহিলা	WB/30/203/504018	446 নাম : অভিনন্দন মাইতি পিতার নাম: সুনীল মাইতি বাড়ির নং : n0012 বয়স : 30 লিঙ্গ : পুরুষ	UPM1738632	447 নাম : দীপক মাইতি পিতার নাম: প্রসন্ন মাইতি বাড়ির নং : n0013 বয়স : 55 লিঙ্গ : পুরুষ	WB/30/203/504542
448 নাম : লক্ষ্মী মাইতি স্বামীর নাম: দীপক মাইতি বাড়ির নং : n0013 বয়স : 48 লিঙ্গ : মহিলা	GQG1396340	449 নাম : উষারানী মাইতি স্বামীর নাম: কালিপদ মাইতি বাড়ির নং : n0014 বয়স : 68 লিঙ্গ : মহিলা	WB/30/203/504527	450 নাম : অতনু মাইতি পিতার নাম: কালিপদ মাইতি বাড়ির নং : n0014 বয়স : 31 লিঙ্গ : পুরুষ	UPM1738640

451 নাম : শাশ্বত মাইতি পিতার নাম: তারাপদ মাইতি বাড়ির নং : n0015 বয়স : 33 লিঙ্গ : পুরুষ	UPM1665306 ফটো উপলব্ধ	452 নাম : তাপস কুমার মাইতি পিতার নাম: সনাতন মাইতি বাড়ির নং : n0021 বয়স : 76 লিঙ্গ : পুরুষ	UPM1567569 ফটো উপলব্ধ	453 নাম : রিটু কুমার মাইতি পিতার নাম: তাপস কুমার মাইতি বাড়ির নং : n0021 বয়স : 43 লিঙ্গ : পুরুষ	UPM1190859 ফটো উপলব্ধ
454 নাম : উষা মাইতি স্বামীর নাম: তাপস মাইতি বাড়ির নং : n0021 বয়স : 62 লিঙ্গ : মহিলা	WB/30/203/504177 ফটো উপলব্ধ	455 নাম : মিন্টু মাইতি পিতার নাম: তাপস মাইতি বাড়ির নং : n0021 বয়স : 48 লিঙ্গ : পুরুষ	GQG2521219 ফটো উপলব্ধ	456 নাম : শংকরী মাইতি স্বামীর নাম: শ্রীকান্ত মাইতি বাড়ির নং : n0039 বয়স : 42 লিঙ্গ : মহিলা	GQG2695419 ফটো উপলব্ধ
457 নাম : দেবীপদ মাইতি পিতার নাম: গোষ্ঠ মাইতি বাড়ির নং : n0039 বয়স : 70 লিঙ্গ : পুরুষ	GQG2521144 ফটো উপলব্ধ	458 নাম : আরতি মাইতি স্বামীর নাম: দেবীপদ মাইতি বাড়ির নং : n0039 বয়স : 56 লিঙ্গ : মহিলা	UPM2131688 ফটো উপলব্ধ	459 নাম : কালিপদ মাইতি পিতার নাম: পঞ্চানন মাইতি বাড়ির নং : n0041 বয়স : 55 লিঙ্গ : পুরুষ	WB/30/203/504310 ফটো উপলব্ধ
460 নাম : নমিতা মাইতি স্বামীর নাম: কালিপদ মাইতি বাড়ির নং : n0041 বয়স : 52 লিঙ্গ : মহিলা	WB/30/203/504297 ফটো উপলব্ধ	461 নাম : সুদর্শন মাইতি পিতার নাম: কালিপদ মাইতি বাড়ির নং : n0041 বয়স : 30 লিঙ্গ : পুরুষ	UPM1738590 ফটো উপলব্ধ	462 নাম : মিহির কুমার মাইতি পিতার নাম: বংকিম মাইতি বাড়ির নং : n0081 বয়স : 68 লিঙ্গ : পুরুষ	WB/30/203/504079 ফটো উপলব্ধ
463 নাম : জয়ন্তী মাইতি স্বামীর নাম: মিহির মাইতি বাড়ির নং : n0081 বয়স : 57 লিঙ্গ : মহিলা	WB/30/203/504730 ফটো উপলব্ধ	464 নাম : নারায়ন মাইতি পিতার নাম: গৌর মাইতি বাড়ির নং : n0082 বয়স : 62 লিঙ্গ : পুরুষ	WB/30/203/504835 ফটো উপলব্ধ	465 নাম : কম্পনা মাইতি স্বামীর নাম: নারায়ন মাইতি বাড়ির নং : n0082 বয়স : 56 লিঙ্গ : মহিলা	WB/30/203/504831 ফটো উপলব্ধ
466 নাম : শোভনী মাইতি স্বামীর নাম: বিজন মাইতি বাড়ির নং : n0084 বয়স : 58 লিঙ্গ : মহিলা	WB/30/203/504634 ফটো উপলব্ধ	467 নাম : প্রনব মাইতি পিতার নাম: সত্যচরন মাইতি বাড়ির নং : n0084 বয়স : 57 লিঙ্গ : পুরুষ	WB/30/203/504325 ফটো উপলব্ধ	468 নাম : অনুশ্রী সামন্ত (মাইতি) স্বামীর নাম: প্রভঞ্জন মাইতি বাড়ির নং : n0084 বয়স : 33 লিঙ্গ : মহিলা	UPM1454024 ফটো উপলব্ধ
469 নাম : লক্ষীকান্ত মাইতি পিতার নাম: বিজন কুমার মাইতি বাড়ির নং : n0084 বয়স : 33 লিঙ্গ : পুরুষ	UPM1567585 ফটো উপলব্ধ	470 নাম : সৈকত মাইতি পিতার নাম: প্রণব মাইতি বাড়ির নং : এন0084 বয়স : 21 লিঙ্গ : পুরুষ	UPM2558971 ফটো উপলব্ধ	471 নাম : বাঁথিকা মাইতি স্বামীর নাম: পঙ্কজ মাইতি বাড়ির নং : n0085 বয়স : 64 লিঙ্গ : মহিলা	WB/30/203/504782 ফটো উপলব্ধ
472 নাম : পিষু মাইতি পিতার নাম: পঙ্কজ মাইতি বাড়ির নং : n0085 বয়স : 40 লিঙ্গ : পুরুষ	GQG2688620 ফটো উপলব্ধ	473 নাম : অনিতা মন্ডল(মাইতি) স্বামীর নাম: পিষু মাইতি বাড়ির নং : n0085 বয়স : 34 লিঙ্গ : মহিলা	UPM1681493 ফটো উপলব্ধ	474 নাম : প্রবীর মাইতি পিতার নাম: সত্যচরন মাইতি বাড়ির নং : n0086 বয়স : 73 লিঙ্গ : পুরুষ	WB/30/203/504328 ফটো উপলব্ধ
475 নাম : পূর্ণিমা মাইতি স্বামীর নাম: প্রবীর মাইতি বাড়ির নং : n0086 বয়স : 65 লিঙ্গ : মহিলা	WB/30/203/504401 ফটো উপলব্ধ	476 নাম : নিশিকান্ত মাইতি পিতার নাম: প্রবীর মাইতি বাড়ির নং : n0086 বয়স : 38 লিঙ্গ : পুরুষ	GQG2766137 ফটো উপলব্ধ	477 নাম : শ্রীকান্ত মাইতি পিতার নাম: প্রবীর কুমার মাইতি বাড়ির নং : n0086 বয়স : 45 লিঙ্গ : পুরুষ	GQG1696780 ফটো উপলব্ধ
478 নাম : শ্যামলী বেরা (মাইতি) স্বামীর নাম: শ্রীকান্ত মাইতি বাড়ির নং : n0086 বয়স : 36 লিঙ্গ : মহিলা	UPM1190867 ফটো উপলব্ধ	479 নাম : জগদীশ মাইতি পিতার নাম: শ্যামচরন মাইতি বাড়ির নং : n0087 বয়স : 93 লিঙ্গ : পুরুষ	WB/30/203/504602 ফটো উপলব্ধ	480 নাম : মিনতী মাইতি স্বামীর নাম: জগদীশ মাইতি বাড়ির নং : n0087 বয়স : 63 লিঙ্গ : মহিলা	WB/30/203/504653 ফটো উপলব্ধ

481 নাম : নিলীমা ভূঞা (মাইতি) স্বামীর নাম: সুর্য্যকান্ত মাইতি বাড়ির নং : n0087 বয়স : 42 লিঙ্গ : মহিলা	UPM0971663 ফটো উপলব্ধ	482 নাম : বুদ্ধদেব মাইতি পিতার নাম: মতিলাল মাইতি বাড়ির নং : n0089 বয়স : 59 লিঙ্গ : পুরুষ	WB/30/203/504544 ফটো উপলব্ধ	483 নাম : শঙ্করী মাল্লা(মাইতি) স্বামীর নাম: বুদ্ধদেব মাইতি বাড়ির নং : n0089 বয়স : 34 লিঙ্গ : মহিলা	UPM1665595 ফটো উপলব্ধ
484 নাম : শম্ভুচরন মাইতি পিতার নাম: মতিলাল মাইতি বাড়ির নং : n0090 বয়স : 73 লিঙ্গ : পুরুষ	WB/30/203/504022 ফটো উপলব্ধ	485 নাম : শ্রীকান্ত মাইতি পিতার নাম: গোষ্ঠ মাইতি বাড়ির নং : n0039 বয়স : 47 লিঙ্গ : পুরুষ	GQG1696574 ফটো উপলব্ধ	486 নাম : সুষমা মাইতি স্বামীর নাম: স্বপন মাইতি বাড়ির নং : n0039 বয়স : 51 লিঙ্গ : মহিলা	WB/30/203/504132 ফটো উপলব্ধ
487 নাম : স্বপন মাইতি পিতার নাম: গোষ্ঠ মাইতি বাড়ির নং : n0039 বয়স : 55 লিঙ্গ : পুরুষ	UPM2594612 ফটো উপলব্ধ	488 নাম : বীণাপানী মাইতি স্বামীর নাম: সুকুমার মাইতি বাড়ির নং : n0038 বয়স : 54 লিঙ্গ : মহিলা	WB/30/203/504441 ফটো উপলব্ধ	489 নাম : সুকুমার মাইতি পিতার নাম: প্রহরী মাইতি বাড়ির নং : n0038 বয়স : 61 লিঙ্গ : পুরুষ	UPM2665206 ফটো উপলব্ধ
490 নাম : বন্দিতা মাইতি স্বামীর নাম: সৌমেন মাইতি বাড়ির নং : n0037 বয়স : 39 লিঙ্গ : মহিলা	UPM0973172 ফটো উপলব্ধ	491 নাম : লক্ষী মাইতি স্বামীর নাম: মানস মাইতি বাড়ির নং : n0037 বয়স : 77 লিঙ্গ : মহিলা	WB/30/203/504168 ফটো উপলব্ধ	492 নাম : মৃনাল মাইতি পিতার নাম: রজনীকান্ত মাইতি বাড়ির নং : n0036 বয়স : 63 লিঙ্গ : পুরুষ	WB/30/203/504705 ফটো উপলব্ধ
493 নাম : অসিত বরন মাইতি পিতার নাম: রজনী কান্ত মাইতি বাড়ির নং : n0036 বয়স : 68 লিঙ্গ : পুরুষ	UPM2652550 ফটো উপলব্ধ	494 নাম : আঙ্গুরবালা মাইতি স্বামীর নাম: সতীশ মাইতি বাড়ির নং : n0005 বয়স : 69 লিঙ্গ : মহিলা	WB/30/203/504135 ফটো উপলব্ধ	495 নাম : শ্যামসুন্দর মাইতি পিতার নাম: সতীশ মাইতি বাড়ির নং : n0005 বয়স : 45 লিঙ্গ : পুরুষ	GQG1697937 ফটো উপলব্ধ
496 নাম : চঞ্চলা মাইতি স্বামীর নাম: শ্যামসুন্দর মাইতি বাড়ির নং : n0005 বয়স : 52 লিঙ্গ : মহিলা	GQG2521128 ফটো উপলব্ধ	497 নাম : মদনমোহন মাইতি পিতার নাম: সতীশ চন্দ্র মাইতি বাড়ির নং : n0005 বয়স : 43 লিঙ্গ : পুরুষ	GQG2257988 ফটো উপলব্ধ	498 নাম : পিউপা মাইতি স্বামীর নাম: সঞ্জয় মাইতি বাড়ির নং : n0005 বয়স : 42 লিঙ্গ : মহিলা	UPM0972307 ফটো উপলব্ধ
499 নাম : সোনালী মাইতি স্বামীর নাম: মদন মোহন মাইতি বাড়ির নং : n0005 বয়স : 36 লিঙ্গ : মহিলা	UPM1190891 ফটো উপলব্ধ	500 নাম : প্রদীপ মাইতি পিতার নাম: অবিনাশ মাইতি বাড়ির নং : n0006 বয়স : 58 লিঙ্গ : পুরুষ	WB/30/203/504302 ফটো উপলব্ধ	501 নাম : সুষমা মাইতি স্বামীর নাম: প্রদীপ মাইতি বাড়ির নং : n0006 বয়স : 54 লিঙ্গ : মহিলা	WB/30/203/504229 ফটো উপলব্ধ
502 নাম : প্রিয়ব্রত মাইতি পিতার নাম: প্রদীপ মাইতি বাড়ির নং : n0006 বয়স : 38 লিঙ্গ : পুরুষ	UPM1304146 ফটো উপলব্ধ	503 নাম : রাহুল মাইতি পিতার নাম: প্রদীপ মাইতি বাড়ির নং : n0006 বয়স : 32 লিঙ্গ : পুরুষ	UPM1665298 ফটো উপলব্ধ	504 নাম : পরিমল মাইতি পিতার নাম: অবিনাশ মাইতি বাড়ির নং : n0007 বয়স : 55 লিঙ্গ : পুরুষ	WB/30/203/504160 ফটো উপলব্ধ
505 নাম : বিজলী সাঁতরা (মাইতি) স্বামীর নাম: পরিমল মাইতি বাড়ির নং : n0007 বয়স : 54 লিঙ্গ : মহিলা	GQG1696582 ফটো উপলব্ধ	506 নাম : সন্ধ্যারানী মাইতি স্বামীর নাম: রাম মাইতি বাড়ির নং : n0008 বয়স : 68 লিঙ্গ : মহিলা	WB/30/203/504314 ফটো উপলব্ধ	507 নাম : মহাদেব মাইতি পিতার নাম: রাম মাইতি বাড়ির নং : n0008 বয়স : 37 লিঙ্গ : পুরুষ	UPM1392596 ফটো উপলব্ধ
508 নাম : পুতুল মাইতি স্বামীর নাম: মহাদেব মাইতি বাড়ির নং : n0008 বয়স : 37 লিঙ্গ : মহিলা	UPM1567551 ফটো উপলব্ধ	509 নাম : চন্দন মাইতি পিতার নাম: রামচন্দ্র মাইতি বাড়ির নং : n0008 বয়স : 48 লিঙ্গ : পুরুষ	GQG2521094 ফটো উপলব্ধ	510 নাম : শ্রীবানী মাইতি স্বামীর নাম: চন্দন মাইতি বাড়ির নং : n0008 বয়স : 45 লিঙ্গ : মহিলা	GQG2521102 ফটো উপলব্ধ

বিধানসভা নির্বাচনক্ষেত্রের নং, নাম : 206-ময়না  
ভাগ নং, নাম : 1-চাঁদিবেনিয়া পূর্ব পাড়া

511 নাম : দেবশ্রী জানা পিতার নাম: দেবশীষ জানা বাড়ির নং : এন0101 বয়স : 29 লিঙ্গ : মহিলা	ZXL1799956 ফটো উপলব্ধ	512 নাম : সুভাষ মাইতি পিতার নাম: শরত মাইতি বাড়ির নং : n0009 বয়স : 64 লিঙ্গ : পুরুষ	UPM2533180 ফটো উপলব্ধ	513 নাম : মায়ারানী মাইতি স্বামীর নাম: সুভাষ মাইতি বাড়ির নং : n0009 বয়স : 53 লিঙ্গ : মহিলা	WB/30/203/504570 ফটো উপলব্ধ
514 নাম : সুনু মাইতি পিতার নাম: সুধীর চন্দ্র মাইতি বাড়ির নং : n0010 বয়স : 54 লিঙ্গ : পুরুষ	WB/30/203/504821 ফটো উপলব্ধ	515 নাম : ছন্দা মাইতি স্বামীর নাম: সুনু মাইতি বাড়ির নং : n0010 বয়স : 43 লিঙ্গ : মহিলা	GQG2521318 ফটো উপলব্ধ	516 নাম : দিগন্ত মাইতি পিতার নাম: সুনু মাইতি বাড়ির নং : এন0010 বয়স : 21 লিঙ্গ : পুরুষ	UPM2558989 ফটো উপলব্ধ
517 নাম : হেনা মাইতি স্বামীর নাম: প্রসন্ন মাইতি বাড়ির নং : n0011 বয়স : 68 লিঙ্গ : মহিলা	WB/30/203/504134 ফটো উপলব্ধ	518 নাম : সুরত মাইতি পিতার নাম: ধীরেন্দ্র নাথ মাইতি বাড়ির নং : n0116 বয়স : 59 লিঙ্গ : পুরুষ	GQG2521235 ফটো উপলব্ধ	519 নাম : গীতা মাইতি স্বামীর নাম: প্রবীর মাইতি বাড়ির নং : n0118 বয়স : 67 লিঙ্গ : মহিলা	WB/30/203/504227 ফটো উপলব্ধ
520 নাম : অনুপ মাইতি পিতার নাম: প্রবীর মাইতি বাড়ির নং : n0118 বয়স : 51 লিঙ্গ : পুরুষ	GQG1397629 ফটো উপলব্ধ	521 নাম : অর্ণনা মাইতি স্বামীর নাম: অনাদি মাইতি বাড়ির নং : n0119 বয়স : 83 লিঙ্গ : মহিলা	WB/30/203/504689 ফটো উপলব্ধ	522 নাম : চন্দন মাইতি পিতার নাম: অনাদি মাইতি বাড়ির নং : n0119 বয়স : 62 লিঙ্গ : পুরুষ	UPM2131563 ফটো উপলব্ধ
523 নাম : অনিমা মাইতি স্বামীর নাম: চন্দন মাইতি বাড়ির নং : n0119 বয়স : 48 লিঙ্গ : মহিলা	GQG1397579 ফটো উপলব্ধ	524 নাম : আনন্দ মাইতি পিতার নাম: অনাদি মাইতি বাড়ির নং : n0119 বয়স : 58 লিঙ্গ : পুরুষ	WB/30/203/504703 ফটো উপলব্ধ	525 নাম : মেনকা মাইতি স্বামীর নাম: সরোজ মাইতি বাড়ির নং : n0120 বয়স : 49 লিঙ্গ : মহিলা	GQG1396803 ফটো উপলব্ধ
526 নাম : রেবতী মাইতি স্বামীর নাম: কালিপদ মাইতি বাড়ির নং : n0121 বয়স : 65 লিঙ্গ : মহিলা	WB/30/203/504138 ফটো উপলব্ধ	527 নাম : প্রশান্ত মাইতি পিতার নাম: কালিপদ মাইতি বাড়ির নং : n0121 বয়স : 61 লিঙ্গ : পুরুষ	WB/30/203/504568 ফটো উপলব্ধ	528 নাম : মনিকা মাইতি স্বামীর নাম: প্রশান্ত মাইতি বাড়ির নং : n0121 বয়স : 57 লিঙ্গ : মহিলা	WB/30/203/504140 ফটো উপলব্ধ
529 নাম : সুধীর মাইতি পিতার নাম: জ্ঞানেন্দ্র মাইতি বাড়ির নং : n0122 বয়স : 78 লিঙ্গ : পুরুষ	WB/30/203/504826 ফটো উপলব্ধ	530 নাম : চন্দন কুমার মাইতি পিতার নাম: সুধীর মাইতি বাড়ির নং : n0122 বয়স : 46 লিঙ্গ : পুরুষ	GQG2521201 ফটো উপলব্ধ	531 নাম : শশী মাইতি পিতার নাম: জ্ঞানেন্দ্র মাইতি বাড়ির নং : n0123 বয়স : 91 লিঙ্গ : পুরুষ	WB/30/203/504019 ফটো উপলব্ধ
532 নাম : উত্তম মাইতি পিতার নাম: শশী মাইতি বাড়ির নং : n0123 বয়স : 56 লিঙ্গ : পুরুষ	WB/30/203/504040 ফটো উপলব্ধ	533 নাম : ভোলানাথ মাইতি পিতার নাম: শশী মাইতি বাড়ির নং : n0123 বয়স : 54 লিঙ্গ : পুরুষ	UPM0972000 ফটো উপলব্ধ	534 নাম : মঞ্জু মাইতি স্বামীর নাম: ভোলানাথ মাইতি বাড়ির নং : n0123 বয়স : 41 লিঙ্গ : মহিলা	GQG2521052 ফটো উপলব্ধ
535 নাম : মমতা দাস মাইতি স্বামীর নাম: কৌশিক মাইতি বাড়ির নং : এন0123 বয়স : 24 লিঙ্গ : মহিলা	UPM2609345 ফটো উপলব্ধ	536 নাম : কিশোর কুমার মাইতি পিতার নাম: কান্তিক মাইতি বাড়ির নং : এন0123 বয়স : 21 লিঙ্গ : পুরুষ	UPM2617678 ফটো উপলব্ধ	537 নাম : অলকা মাইতি স্বামীর নাম: ধনঞ্জয় মাইতি বাড়ির নং : n0138 বয়স : 63 লিঙ্গ : মহিলা	WB/30/203/504124 ফটো উপলব্ধ
538 নাম : বিশ্বজিৎ মাইতি পিতার নাম: ধনঞ্জয় মাইতি বাড়ির নং : n0138 বয়স : 40 লিঙ্গ : পুরুষ	UPM1304336 ফটো উপলব্ধ	539 নাম : মামনী মাইতি স্বামীর নাম: প্রনব মাইতি বাড়ির নং : n0143 বয়স : 45 লিঙ্গ : মহিলা	UPM0972950 ফটো উপলব্ধ	540 নাম : সুমিতা মাইতি স্বামীর নাম: অসিত মাইতি বাড়ির নং : n0144 বয়স : 41 লিঙ্গ : মহিলা	GQG2650539 ফটো উপলব্ধ

541 নাম : আশীষ মাইতি পিতার নাম: সুবোধ মাইতি বাড়ির নং : n0124 বয়স : 51 লিঙ্গ : পুরুষ ফটো উপলব্ধ	WB/30/203/504015	542 নাম : তনুশ্রী মাম্বা(মাইতি) স্বামীর নাম: আশীষ মাইতি বাড়ির নং : n0124 বয়স : 32 লিঙ্গ : মহিলা ফটো উপলব্ধ	UPM1665405	543 নাম : মলিনা মাইতি স্বামীর নাম: দেবশীষ মাইতি বাড়ির নং : n0124 বয়স : 36 লিঙ্গ : মহিলা ফটো উপলব্ধ	UPM1304344
544 নাম : প্রমীলা মাইতি স্বামীর নাম: সতীশ মাইতি বাড়ির নং : n0125 বয়স : 83 লিঙ্গ : মহিলা ফটো উপলব্ধ	WB/30/203/504254	545 নাম : ধনঞ্জয় মাইতি পিতার নাম: সতীশ মাইতি বাড়ির নং : n0125 বয়স : 59 লিঙ্গ : পুরুষ ফটো উপলব্ধ	UPM1567619	546 নাম : জন্মেঞ্জয় মাইতি পিতার নাম: সতীশ মাইতি বাড়ির নং : n0125 বয়স : 53 লিঙ্গ : পুরুষ ফটো উপলব্ধ	WB/30/203/504820
547 নাম : অনামিকা মাইতি স্বামীর নাম: জন্মেঞ্জয় মাইতি বাড়ির নং : n0125 বয়স : 41 লিঙ্গ : মহিলা ফটো উপলব্ধ	GQG2521177	548 নাম : সজ্জয় মাইতি পিতার নাম: সতীশ মাইতি বাড়ির নং : n0125 বয়স : 49 লিঙ্গ : পুরুষ ফটো উপলব্ধ	GQG1397462	549 নাম : অশ্বিনী মাইতি পিতার নাম: ভীকন মাইতি বাড়ির নং : n0126 বয়স : 68 লিঙ্গ : পুরুষ ফটো উপলব্ধ	WB/30/203/504478
550 নাম : প্রসেনজিৎ মাইতি পিতার নাম: তপন মাইতি বাড়ির নং : এন0126 বয়স : 21 লিঙ্গ : পুরুষ ফটো উপলব্ধ	UPM2558963	551 নাম : দীপক মাইতি পিতার নাম: ভোলানাথ মাইতি বাড়ির নং : n0136 বয়স : 40 লিঙ্গ : পুরুষ ফটো উপলব্ধ	UPM1304328	552 নাম : দীনেশ মাইতি পিতার নাম: ভোলানাথ মাইতি বাড়ির নং : n0136 বয়স : 39 লিঙ্গ : পুরুষ ফটো উপলব্ধ	UPM1454065
553 নাম : রেনুবালা মাইতি স্বামীর নাম: জন্মেঞ্জয় মাইতি বাড়ির নং : n0137 বয়স : 66 লিঙ্গ : মহিলা ফটো উপলব্ধ	WB/30/203/504384	554 নাম : শংকর মাইতি পিতার নাম: জন্মেঞ্জয় মাইতি বাড়ির নং : n0137 বয়স : 41 লিঙ্গ : পুরুষ ফটো উপলব্ধ	GQG2638179	555 নাম : গুরুপদ মাইতি পিতার নাম: জন্মেঞ্জয় মাইতি বাড়ির নং : n0137 বয়স : 39 লিঙ্গ : পুরুষ ফটো উপলব্ধ	UPM0972471
556 নাম : মামনি মাইতি স্বামীর নাম: গুরুপদ মাইতি বাড়ির নং : n0137 বয়স : 35 লিঙ্গ : মহিলা ফটো উপলব্ধ	UPM1567627	557 নাম : অনিমা মাইতি স্বামীর নাম: শঙ্কর মাইতি বাড়ির নং : n0137 বয়স : 46 লিঙ্গ : মহিলা ফটো উপলব্ধ	UPM0972489	558 নাম : প্রিয়া মাইতি পিতার নাম: শঙ্কর মাইতি বাড়ির নং : এন0137 বয়স : 21 লিঙ্গ : মহিলা ফটো উপলব্ধ	UPM2558914
559 নাম : প্রতাপ মাজী পিতার নাম: যতীন্দ্র মাজী বাড়ির নং : n0040 বয়স : 68 লিঙ্গ : পুরুষ ফটো উপলব্ধ	WB/30/203/504613	560 নাম : কৃষ্ণকান্ত মাজী পিতার নাম: প্রতাপ মাজী বাড়ির নং : n0040 বয়স : 32 লিঙ্গ : পুরুষ ফটো উপলব্ধ	UPM1665363	561 নাম : কবিতা সাঁতরা মাজী স্বামীর নাম: কৃষ্ণকান্ত মাজী বাড়ির নং : n0040 বয়স : 30 লিঙ্গ : মহিলা ফটো উপলব্ধ	UPM1839448
562 নাম : প্রফুল্ল মাল পিতার নাম: বিষ্ণুপদ মাল বাড়ির নং : এন0104 বয়স : 29 লিঙ্গ : পুরুষ ফটো উপলব্ধ	UPM2026888	563 নাম : শুভঙ্কর মাল পিতার নাম: অনাদি চরণ মাল বাড়ির নং : নং113 বয়স : 25 লিঙ্গ : পুরুষ ফটো উপলব্ধ	UPM2215275	564 নাম : পলাশ মাল পিতার নাম: বরহন কুমার মাল বাড়ির নং : নং109 বয়স : 25 লিঙ্গ : পুরুষ ফটো উপলব্ধ	UPM2214765
565 নাম : য়ৌমিতা মাইতি স্বামীর নাম: সুদর্শন মাইতি বাড়ির নং : N001 বয়স : 25 লিঙ্গ : মহিলা ফটো উপলব্ধ	UPM2215101	566 নাম : খোকন মাল পিতার নাম: হরিপদ মাল বাড়ির নং : n0103 বয়স : 51 লিঙ্গ : পুরুষ ফটো উপলব্ধ	UPM2512754	567 নাম : আরতী মাল স্বামীর নাম: বিষ্ণুপদ মাল বাড়ির নং : n0104 বয়স : 59 লিঙ্গ : মহিলা ফটো উপলব্ধ	WB/30/203/504351
568 নাম : বকুল মাল পিতার নাম: রাসবিহারী মাল বাড়ির নং : n0104 বয়স : 49 লিঙ্গ : পুরুষ ফটো উপলব্ধ	GQG2695575	569 নাম : কল্যাণী মাল স্বামীর নাম: বকুল মাল বাড়ির নং : n0104 বয়স : 41 লিঙ্গ : মহিলা ফটো উপলব্ধ	UPM0973602	570 নাম : রিংকু মাল স্বামীর নাম: দুর্গাপদ মাল বাড়ির নং : n0105 বয়স : 56 লিঙ্গ : মহিলা ফটো উপলব্ধ	WB/30/203/504750

বিধানসভা নির্বাচনক্ষেত্রের নং, নাম : 206-ময়না  
ভাগ নং, নাম : 1-চাঁদিবেনিয়া পূর্ব পাড়া

571	UPM1567635	ফটো উপলব্ধ	572	UPM0973495	ফটো উপলব্ধ	573	WB/30/203/504751	ফটো উপলব্ধ
নাম : দিব্যেন্দু মাল পিতার নাম: দুর্গাপদ মাল বাড়ির নং : n0105 বয়স : 38 লিঙ্গ : পুরুষ			নাম : রামপদ মাল পিতার নাম: হিমাংশু মাল বাড়ির নং : n0105 বয়স : 60 লিঙ্গ : পুরুষ			নাম : কাজল মাল স্বামীর নাম: রামপদ মাল বাড়ির নং : n0105 বয়স : 56 লিঙ্গ : মহিলা		
574	GQG1694447	ফটো উপলব্ধ	575	UPM1382498	ফটো উপলব্ধ	576	WB/30/203/504076	ফটো উপলব্ধ
নাম : সরস্বতী মাইতি (মাল) স্বামীর নাম: মানিক মাল বাড়ির নং : n0105 বয়স : 44 লিঙ্গ : মহিলা			নাম : রাজু মাল পিতার নাম: দীপক মাল বাড়ির নং : n0106 বয়স : 38 লিঙ্গ : পুরুষ			নাম : কোকিল মাল পিতার নাম: হরেকৃষ্ণ মাল বাড়ির নং : n0106 বয়স : 55 লিঙ্গ : পুরুষ		
577	UPM1454073	ফটো উপলব্ধ	578	WB/30/203/504062	ফটো উপলব্ধ	579	WB/30/203/504350	ফটো উপলব্ধ
নাম : কাকলী মাল স্বামীর নাম: দিলীপ মাল বাড়ির নং : n0102 বয়স : 34 লিঙ্গ : মহিলা			নাম : দিলীপ মাল পিতার নাম: বংকিম মাল বাড়ির নং : n0102 বয়স : 52 লিঙ্গ : পুরুষ			নাম : সরস্বতী মাল স্বামীর নাম: বংকিম মাল বাড়ির নং : n0102 বয়স : 80 লিঙ্গ : মহিলা		
580	WB/30/203/504560	ফটো উপলব্ধ	581	WB/30/203/504558	ফটো উপলব্ধ	582	UPM0973636	ফটো উপলব্ধ
নাম : গীতা মাল স্বামীর নাম: সুনীল মাল বাড়ির নং : n0108 বয়স : 63 লিঙ্গ : মহিলা			নাম : সরস্বতী মাল স্বামীর নাম: মনোরঞ্জন মাল বাড়ির নং : n0109 বয়স : 70 লিঙ্গ : মহিলা			নাম : বরুণ কুমার মাল পিতার নাম: মনোরঞ্জন মাল বাড়ির নং : n0109 বয়স : 55 লিঙ্গ : পুরুষ		
583	WB/30/203/504194	ফটো উপলব্ধ	584	UPM0973412	ফটো উপলব্ধ	585	GQG2766202	ফটো উপলব্ধ
নাম : কমলা মাল স্বামীর নাম: নারায়ণ মাল বাড়ির নং : n0110 বয়স : 71 লিঙ্গ : মহিলা			নাম : কল্পনা মালাকার স্বামীর নাম: অসিত মালাকার বাড়ির নং : n0110 বয়স : 45 লিঙ্গ : মহিলা			নাম : গোপাল মাল পিতার নাম: নারায়ণ মাল বাড়ির নং : n0110 বয়স : 43 লিঙ্গ : পুরুষ		
586	UPM0973404	ফটো উপলব্ধ	587	UPM2558898	ফটো উপলব্ধ	588	WB/30/203/504561	ফটো উপলব্ধ
নাম : মধুমিতা মাল স্বামীর নাম: গোপাল মাল বাড়ির নং : n0110 বয়স : 37 লিঙ্গ : মহিলা			নাম : নিতাই মালাকার পিতার নাম: অসিত মালাকার বাড়ির নং : এন0110 বয়স : 21 লিঙ্গ : পুরুষ			নাম : আশালতা মাল স্বামীর নাম: শম্ভু মাল বাড়ির নং : n0111 বয়স : 68 লিঙ্গ : মহিলা		
589	UPM0973263	ফটো উপলব্ধ	590	UPM0973271	ফটো উপলব্ধ	591	WB/30/203/504663	ফটো উপলব্ধ
নাম : শিবশংকর মাল পিতার নাম: শম্ভু মাল বাড়ির নং : n0111 বয়স : 42 লিঙ্গ : পুরুষ			নাম : বল্লি মাল স্বামীর নাম: শিবশংকর মাল বাড়ির নং : n0111 বয়স : 38 লিঙ্গ : মহিলা			নাম : অনাদি চরন মাল পিতার নাম: কানাই মাল বাড়ির নং : n0113 বয়স : 61 লিঙ্গ : পুরুষ		
592	WB/30/203/504700	ফটো উপলব্ধ	593	WB/30/203/504466	ফটো উপলব্ধ	594	GQG2638260	ফটো উপলব্ধ
নাম : রাসমনি মাল স্বামীর নাম: অনাদি মাল বাড়ির নং : n0113 বয়স : 54 লিঙ্গ : মহিলা			নাম : ছায়ারানী মাল স্বামীর নাম: বিশ্বনাথ মাল বাড়ির নং : n0114 বয়স : 67 লিঙ্গ : মহিলা			নাম : বাবুলাল মাল পিতার নাম: বিশ্বনাথ মাল বাড়ির নং : n0114 বয়স : 43 লিঙ্গ : পুরুষ		
595	UPM1382506	ফটো উপলব্ধ	596	UPM1304062	ফটো উপলব্ধ	597	UPM1899731	ফটো উপলব্ধ
নাম : সনাতন মাল পিতার নাম: বিশ্বনাথ মাল বাড়ির নং : n0114 বয়স : 40 লিঙ্গ : পুরুষ			নাম : প্রদ্যোৎ কুমার মাল পিতার নাম: বিশ্বনাথ মাল বাড়ির নং : n0102 বয়স : 54 লিঙ্গ : পুরুষ			নাম : রুমা মাল পিতার নাম: অনাদি চরন মাল বাড়ির নং : n0113 বয়স : 31 লিঙ্গ : মহিলা		
598	UPM2360493	ফটো উপলব্ধ	599	UPM2413698	ফটো উপলব্ধ	600	GQG1694454	ফটো উপলব্ধ
নাম : সন্দীপ মাল পিতার নাম: মানস মাল বাড়ির নং : এন0105 বয়স : 23 লিঙ্গ : পুরুষ			নাম : বিষ্ণুপদ মাল পিতার নাম: রাসবিহারী মাল বাড়ির নং : n0104 বয়স : 62 লিঙ্গ : পুরুষ			নাম : অনিমা মাল স্বামীর নাম: বরুণ কুমার মাল বাড়ির নং : n0109 বয়স : 46 লিঙ্গ : মহিলা		

601 নাম : শিউলি গিরি হাজরা স্বামীর নাম: সুনির্মল হাজরা বাড়ির নং : নং বয়স : 25 লিঙ্গ : মহিলা	UPM2215176 ফটো উপলব্ধ	602 নাম : জগন্নাথ মাল পিতার নাম: কোকিল মাল বাড়ির নং : এন0001 বয়স : 24 লিঙ্গ : পুরুষ	UPM2294270 ফটো উপলব্ধ	603 নাম : পিঙ্কি মাল পিতার নাম: রামপদ মাল বাড়ির নং : এন0105 বয়স : 26 লিঙ্গ : মহিলা	UPM2026862 ফটো উপলব্ধ
604 নাম : লক্ষ্মীরানী মাল স্বামীর নাম: রাজু মাল বাড়ির নং : N0106 বয়স : 28 লিঙ্গ : মহিলা	UPM1899715 ফটো উপলব্ধ	605 নাম : রিঙ্কু দাস (মাল) স্বামীর নাম: কমল মাস বাড়ির নং : n0115 বয়স : 28 লিঙ্গ : মহিলা	UPM1899723 ফটো উপলব্ধ	606 নাম : মিতালী মাল স্বামীর নাম: সনাতন মাল বাড়ির নং : n0114 বয়স : 38 লিঙ্গ : মহিলা	UPM1567668 ফটো উপলব্ধ
607 নাম : মৌসুমী মাল স্বামীর নাম: ববুলাল মাল বাড়ির নং : n0114 বয়স : 32 লিঙ্গ : মহিলা	UPM1567650 ফটো উপলব্ধ	608 নাম : সরস্বতী মাল স্বামীর নাম: ধনঞ্জয় মাল বাড়ির নং : n0115 বয়স : 63 লিঙ্গ : মহিলা	WB/30/203/504352 ফটো উপলব্ধ	609 নাম : অমল মাল পিতার নাম: ধনঞ্জয় মাল বাড়ির নং : n0115 বয়স : 46 লিঙ্গ : পুরুষ	UPM1382514 ফটো উপলব্ধ
610 নাম : মৌসুমী মাল স্বামীর নাম: অমল মাল বাড়ির নং : n0115 বয়স : 36 লিঙ্গ : মহিলা	UPM1567684 ফটো উপলব্ধ	611 নাম : বিমল কুমার মাল পিতার নাম: ধনঞ্জয় মাল বাড়ির নং : n0115 বয়স : 41 লিঙ্গ : পুরুষ	UPM1567676 ফটো উপলব্ধ	612 নাম : রুপা মাল স্বামীর নাম: বিমল কুমার মাল বাড়ির নং : n0115 বয়স : 30 লিঙ্গ : মহিলা	UPM1738616 ফটো উপলব্ধ
613 নাম : কমল মাল পিতার নাম: ধনঞ্জয় মাল বাড়ির নং : n0115 বয়স : 36 লিঙ্গ : পুরুষ	UPM1304096 ফটো উপলব্ধ	614 নাম : কাকলী মাল স্বামীর নাম: কোকিল মাল বাড়ির নং : n0106 বয়স : 51 লিঙ্গ : মহিলা	WB/30/203/504268 ফটো উপলব্ধ	615 নাম : মানিক মাল পিতার নাম: হিমাংশু মাল বাড়ির নং : n0105 বয়স : 53 লিঙ্গ : পুরুষ	UPM1454099 ফটো উপলব্ধ
616 নাম : সুলেখা মাল স্বামীর নাম: মানস মাল বাড়ির নং : n0105 বয়স : 45 লিঙ্গ : মহিলা	GQG1694421 ফটো উপলব্ধ	617 নাম : মানস মাল পিতার নাম: হিমাংশু মাল বাড়ির নং : n0105 বয়স : 58 লিঙ্গ : পুরুষ	WB/30/203/504832 ফটো উপলব্ধ	618 নাম : দুর্গাপদ মাল পিতার নাম: হিমাংশু মাল বাড়ির নং : n0105 বয়স : 62 লিঙ্গ : পুরুষ	UPM2533198 ফটো উপলব্ধ
619 নাম : তপন কুমার মাল পিতার নাম: হরিপদ মাল বাড়ির নং : n0103 বয়স : 39 লিঙ্গ : পুরুষ	UPM1454081 ফটো উপলব্ধ	620 নাম : আরতি মাল স্বামীর নাম: হরিপদ মাল বাড়ির নং : n0103 বয়স : 75 লিঙ্গ : মহিলা	WB/30/203/504195 ফটো উপলব্ধ	621 নাম : বন্দিতা মাল স্বামীর নাম: প্রদ্যোত মাল বাড়ির নং : n0102 বয়স : 44 লিঙ্গ : মহিলা	GQG2521409 ফটো উপলব্ধ
622 নাম : প্রবীর মাল পিতার নাম: প্রদ্যোত মাল বাড়ির নং : এন0102 বয়স : 21 লিঙ্গ : পুরুষ	UPM2558955 ফটো উপলব্ধ	623 নাম : কোস্তরী খাটয়া (মাল) স্বামীর নাম: তপন মাল বাড়ির নং : n0103 বয়স : 29 লিঙ্গ : মহিলা	UPM1819192 ফটো উপলব্ধ	624 নাম : ভবেশ মাল পিতার নাম: খোকন মাল বাড়ির নং : এন0103 বয়স : 21 লিঙ্গ : পুরুষ	UPM2558948 ফটো উপলব্ধ
625 নাম : হিমাত্রী মিশ্রী পিতার নাম: ধর্মনারায়ণ মিশ্রী বাড়ির নং : n0077 বয়স : 43 লিঙ্গ : পুরুষ	GQG2766103 ফটো উপলব্ধ	626 নাম : সুলেখা মিশ্রী স্বামীর নাম: হিমাত্রী মিশ্রী বাড়ির নং : n0077 বয়স : 40 লিঙ্গ : মহিলা	GQG2766210 ফটো উপলব্ধ	627 নাম : সুমনা মিশ্রী পিতার নাম: হিমাত্রী মিশ্রী বাড়ির নং : এন0078 বয়স : 21 লিঙ্গ : মহিলা	UPM2558922 ফটো উপলব্ধ
628 নাম : রথীবালা মিশ্রী স্বামীর নাম: অনাদি মিশ্রী বাড়ির নং : n0078 বয়স : 62 লিঙ্গ : মহিলা	WB/30/203/504200 ফটো উপলব্ধ	629 নাম : দেবসম্রাট মিশ্রী পিতার নাম: অনাদি মিশ্রী বাড়ির নং : n0078 বয়স : 44 লিঙ্গ : পুরুষ	GQG2521425 ফটো উপলব্ধ	630 নাম : মৌসুমী মিশ্রী স্বামীর নাম: দেবসম্রাট মিশ্রী বাড়ির নং : এন0078 বয়স : 35 লিঙ্গ : মহিলা	UPM1303973 ফটো উপলব্ধ

বিধানসভা নির্বাচনক্ষেত্রের নং, নাম : 206-ময়না  
ভাগ নং, নাম : 1-চাঁদিবেনিয়া পূর্ব পাড়া

631 নাম : মালতী মিশ্রী স্বামীর নাম: পঞ্চগনন মিশ্রী বাড়ির নং : n0078 বয়স : 61 লিঙ্গ : মহিলা	WB/30/203/504494	632 নাম : শিবনারায়ন মিশ্রী পিতার নাম: নকুল মিশ্রী বাড়ির নং : n0078 বয়স : 69 লিঙ্গ : পুরুষ	WB/30/203/504326	633 নাম : উত্তরা মিশ্রী স্বামীর নাম: শিবনারায়ন মিশ্রী বাড়ির নং : n0078 বয়স : 57 লিঙ্গ : মহিলা	WB/30/203/504316
634 নাম : জয়দেব মিশ্রী পিতার নাম: গুরুপদ মিশ্রী বাড়ির নং : n0079 বয়স : 48 লিঙ্গ : পুরুষ	GQG1396944	635 নাম : ছন্দা মিশ্রী স্বামীর নাম: জয়দেব মিশ্রী বাড়ির নং : n0079 বয়স : 43 লিঙ্গ : মহিলা	GQG2521433	636 নাম : কমল মিশ্রী পিতার নাম: গুরুপদ মিশ্রী বাড়ির নং : n0079 বয়স : 40 লিঙ্গ : পুরুষ	UPM0973701
637 নাম : কাকলী মিশ্রী স্বামীর নাম: কমল মিশ্রী বাড়ির নং : n0079 বয়স : 39 লিঙ্গ : মহিলা	UPM0973719	638 নাম : অনিমেশ মিশ্রী পিতার নাম: জয়দেব মিশ্রী বাড়ির নং : এন0079 বয়স : 22 লিঙ্গ : পুরুষ	UPM2463495	639 নাম : মধুমিতা বর্মন(মিশ্রী) স্বামীর নাম: দেবমহারাজ মিশ্রী বাড়ির নং : n0078 বয়স : 27 লিঙ্গ : মহিলা	UPM1931013
640 নাম : অপর্ণা রানি বর্মন মিশ্রী স্বামীর নাম: দেবরাজ মিশ্রী বাড়ির নং : এন0078 বয়স : 26 লিঙ্গ : মহিলা	UPM2129658	641 নাম : দেবরাজ মিশ্রী পিতার নাম: শিবনারায়ন মিশ্রী বাড়ির নং : N0078 বয়স : 31 লিঙ্গ : পুরুষ	UPM1916543	642 নাম : দেব মহারাজ মিশ্রী পিতার নাম: পঞ্চগনন মিশ্রী বাড়ির নং : n0078 বয়স : 38 লিঙ্গ : পুরুষ	UPM1382415
643 নাম : সাহেব মাল পিতার নাম: তাপস কুমার মাল বাড়ির নং : এন0107 বয়স : 28 লিঙ্গ : পুরুষ	UPM2026904	644 নাম : তাপস কুমার মাল পিতার নাম: নীহার মাল বাড়ির নং : n0107 বয়স : 59 লিঙ্গ : পুরুষ	GQG1694710	645 নাম : মদন সরকার পিতার নাম: গোপাল সরকার বাড়ির নং : n0107 বয়স : 65 লিঙ্গ : পুরুষ	UPM1304088
646 নাম : তপতী সরকার স্বামীর নাম: মদন সরকার বাড়ির নং : n0107 বয়স : 56 লিঙ্গ : মহিলা	WB/30/203/504559	647 নাম : শোভন সরকার পিতার নাম: মদন সরকার বাড়ির নং : n0107 বয়স : 31 লিঙ্গ : পুরুষ	UPM1665561	648 নাম : সুলেখা মাল স্বামীর নাম: তাপস মাল বাড়ির নং : n0107 বয়স : 49 লিঙ্গ : মহিলা	GQG1694439
649 নাম : শ্যামল মাল পিতার নাম: নীহার মাল বাড়ির নং : n0107 বয়স : 51 লিঙ্গ : পুরুষ	WB/30/203/504477	650 নাম : শিবানী মাল স্বামীর নাম: শ্যামল মাল বাড়ির নং : n0107 বয়স : 44 লিঙ্গ : মহিলা	GQG2521375	651 নাম : বরুণ মাল পিতার নাম: নীহার বরুণ মাল বাড়ির নং : n0107 বয়স : 54 লিঙ্গ : পুরুষ	WB/30/203/504733
652 নাম : বর্ণা মাল স্বামীর নাম: বরুণ মাল বাড়ির নং : n0107 বয়স : 39 লিঙ্গ : মহিলা	GQG2688687	653 নাম : শুভঙ্কর মাল পিতার নাম: তাপস মাল বাড়ির নং : এন0001 বয়স : 24 লিঙ্গ : পুরুষ	UPM2294312	654 নাম : নবনীতা বর্মন হাজরা স্বামীর নাম: উমাশংকর হাজরা বাড়ির নং : এন0139 বয়স : 24 লিঙ্গ : মহিলা	UPM2294577
655 নাম : পায়েল গুঁড়ি হাজরা স্বামীর নাম: শুভেন্দু হাজরা বাড়ির নং : এন0128 বয়স : 25 লিঙ্গ : মহিলা	UPM2294593	656 নাম : মিঠু বেরা মাইতি স্বামীর নাম: দেবানীষ মাইতি বাড়ির নং : n0133 বয়স : 46 লিঙ্গ : মহিলা	GQG1388651	657 নাম : পঞ্চগনন হাজরা পিতার নাম: গনেশ হাজরা বাড়ির নং : n0133 বয়স : 61 লিঙ্গ : পুরুষ	UPM2312866
658 নাম : গোবিন্দ হাজরা পিতার নাম: কার্তিক হাজরা বাড়ির নং : এন0128 বয়স : 72 লিঙ্গ : পুরুষ	UPM2312908	659 নাম : সুধমা বর্মন হাজরা স্বামীর নাম: সনজিৎ হাজরা বাড়ির নং : এন0133 বয়স : 34 লিঙ্গ : মহিলা	UPM1446053	660 নাম : প্রলয় হাজরা পিতার নাম: প্রশান্ত হাজরা বাড়ির নং : এন0132 বয়স : 24 লিঙ্গ : পুরুষ	UPM2395101

661	UPM2394559	নাম : মন্দিরা বর্মন হাজরা স্বামীর নাম: প্রবীর হাজরা বাড়ির নং : এন0127 বয়স : 23 লিঙ্গ : মহিলা	ফটো উপলব্ধ	662	UPM2026920	নাম : সৌমেন হাজরা পিতার নাম: নারায়ণ হাজরা বাড়ির নং : এন0065 বয়স : 26 লিঙ্গ : পুরুষ	ফটো উপলব্ধ	663	UPM1819341	নাম : উৎপল হাজরা পিতার নাম: সামন্ত হাজরা বাড়ির নং : n0062 বয়স : 32 লিঙ্গ : পুরুষ	ফটো উপলব্ধ
664	UPM2027035	নাম : উষা বর্মন হাজরা স্বামীর নাম: প্রবীর হাজরা বাড়ির নং : এন0062 বয়স : 28 লিঙ্গ : মহিলা	ফটো উপলব্ধ	665	UPM2214856	নাম : সৌমিত্র হাজরা পিতার নাম: পরিমল হাজরা বাড়ির নং : N0183 বয়স : 25 লিঙ্গ : পুরুষ	ফটো উপলব্ধ	666	UPM1665520	নাম : দিপালী হাজরা স্বামীর নাম: মোহন লাল হাজরা বাড়ির নং : n0070 বয়স : 33 লিঙ্গ : মহিলা	ফটো উপলব্ধ
667	GQG2521482	নাম : দেবশীষ হাজরা পিতার নাম: কালীপদ হাজরা বাড়ির নং : n0070 বয়স : 44 লিঙ্গ : পুরুষ	ফটো উপলব্ধ	668	UPM1819291	নাম : শুভেন্দু হাজরা পিতার নাম: বিষ্ণুপদ হাজরা বাড়ির নং : n0064 বয়স : 30 লিঙ্গ : পুরুষ	ফটো উপলব্ধ	669	UPM1819325	নাম : উত্তম হাজরা পিতার নাম: মনোরঞ্জন হাজরা বাড়ির নং : n0062 বয়স : 30 লিঙ্গ : পুরুষ	ফটো উপলব্ধ
670	UPM1916550	নাম : কৌশিক হাজরা পিতার নাম: পরিমল হাজরা বাড়ির নং : N0133 বয়স : 29 লিঙ্গ : পুরুষ	ফটো উপলব্ধ	671	WB/30/203/504435	নাম : সাগর হাজরা পিতার নাম: গজেন্দ্র হাজরা বাড়ির নং : n0060 বয়স : 78 লিঙ্গ : পুরুষ	ফটো উপলব্ধ	672	UPM2656403	নাম : জয়ন্তী হাজরা স্বামীর নাম: সাগর হাজরা বাড়ির নং : n0060 বয়স : 57 লিঙ্গ : মহিলা	ফটো উপলব্ধ
673	UPM1382571	নাম : লালমোহন হাজরা পিতার নাম: সাগর হাজরা বাড়ির নং : n0060 বয়স : 34 লিঙ্গ : পুরুষ	ফটো উপলব্ধ	674	GQG1397330	নাম : সুখমা হাজরা স্বামীর নাম: পরিমল হাজরা বাড়ির নং : n0133 বয়স : 48 লিঙ্গ : মহিলা	ফটো উপলব্ধ	675	WB/30/203/504664	নাম : কানন হাজরা স্বামীর নাম: জনার্দন হাজরা বাড়ির নং : n0134 বয়স : 78 লিঙ্গ : মহিলা	ফটো উপলব্ধ
676	WB/30/203/504661	নাম : নিশিকান্ত হাজরা পিতার নাম: জনার্দন হাজরা বাড়ির নং : n0134 বয়স : 52 লিঙ্গ : পুরুষ	ফটো উপলব্ধ	677	GQG1397744	নাম : শ্রাবন্তী হাজরা স্বামীর নাম: নিশিকান্ত হাজরা বাড়ির নং : n0134 বয়স : 48 লিঙ্গ : মহিলা	ফটো উপলব্ধ	678	UPM0974261	নাম : আরতি হাজরা স্বামীর নাম: দামোদর হাজরা বাড়ির নং : n0127 বয়স : 41 লিঙ্গ : মহিলা	ফটো উপলব্ধ
679	WB/30/203/504649	নাম : নিয়তী হাজরা স্বামীর নাম: পিতাম্বর হাজরা বাড়ির নং : n0127 বয়স : 54 লিঙ্গ : মহিলা	ফটো উপলব্ধ	680	UPM1567841	নাম : শুভেন্দু হাজরা পিতার নাম: পিতাম্বর হাজরা বাড়ির নং : n0127 বয়স : 33 লিঙ্গ : পুরুষ	ফটো উপলব্ধ	681	UPM1751767	নাম : প্রবীর হাজরা পিতার নাম: পিতাম্বর হাজরা বাড়ির নং : n0127 বয়স : 31 লিঙ্গ : পুরুষ	ফটো উপলব্ধ
682	UPM2339679	নাম : ললিতা হাজরা স্বামীর নাম: গোবিন্দ হাজরা বাড়ির নং : n0128 বয়স : 68 লিঙ্গ : মহিলা	ফটো উপলব্ধ	683	GQG2521474	নাম : সুকুমার হাজরা পিতার নাম: কার্তিক হাজরা বাড়ির নং : n0128 বয়স : 47 লিঙ্গ : পুরুষ	ফটো উপলব্ধ	684	GQG2522118	নাম : রেখা হাজরা স্বামীর নাম: সুকুমার হাজরা বাড়ির নং : n0128 বয়স : 41 লিঙ্গ : মহিলা	ফটো উপলব্ধ
685	GQG2766152	নাম : সুনির্মল হাজরা পিতার নাম: কার্তিক হাজরা বাড়ির নং : n0128 বয়স : 39 লিঙ্গ : পুরুষ	ফটো উপলব্ধ	686	WB/30/203/504508	নাম : গীতারানী হাজরা স্বামীর নাম: রামচন্দ্র হাজরা বাড়ির নং : n0132 বয়স : 73 লিঙ্গ : মহিলা	ফটো উপলব্ধ	687	UPM1454107	নাম : উত্তম হাজরা পিতার নাম: রামচন্দ্র হাজরা বাড়ির নং : n0132 বয়স : 36 লিঙ্গ : পুরুষ	ফটো উপলব্ধ
688	UPM1665587	নাম : অঞ্জনা বিজলী হাজরা স্বামীর নাম: উত্তম হাজরা বাড়ির নং : n0132 বয়স : 31 লিঙ্গ : মহিলা	ফটো উপলব্ধ	689	UPM1382522	নাম : প্রশান্ত হাজরা পিতার নাম: রতন হাজরা বাড়ির নং : n0132 বয়স : 61 লিঙ্গ : পুরুষ	ফটো উপলব্ধ	690	UPM1382530	নাম : মঙ্গলা হাজরা স্বামীর নাম: প্রশান্ত হাজরা বাড়ির নং : n0132 বয়স : 56 লিঙ্গ : মহিলা	ফটো উপলব্ধ

বিধানসভা নির্বাচনক্ষেত্রের নং, নাম : 206-ময়না  
ভাগ নং, নাম : 1-চাঁদিবেনিয়া পূর্ব পাড়া

691	WB/30/203/504563	নাম : তাপসী হাজরা স্বামীর নাম: পঞ্চানন হাজরা বাড়ির নং : n0133 বয়স : 53 লিঙ্গ : মহিলা	ফটো উপলব্ধ	692	UPM1454115	নাম : সনজিৎ হাজরা পিতার নাম: পঞ্চানন হাজরা বাড়ির নং : n0133 বয়স : 33 লিঙ্গ : পুরুষ	ফটো উপলব্ধ	693	WB/30/203/504640	নাম : পরিমল হাজরা পিতার নাম: গনেশ হাজরা বাড়ির নং : n0133 বয়স : 55 লিঙ্গ : পুরুষ	ফটো উপলব্ধ
694	UPM1819143	নাম : শুভেন্দু হাজরা পিতার নাম: পঞ্চানন হাজরা বাড়ির নং : n0133 বয়স : 30 লিঙ্গ : পুরুষ	ফটো উপলব্ধ	695	WB/30/203/504625	নাম : জয়দেব হাজরা পিতার নাম: সরোজ হাজরা বাড়ির নং : n0061 বয়স : 67 লিঙ্গ : পুরুষ	ফটো উপলব্ধ	696	GQG2766186	নাম : কৃষ্ণপদ হাজরা পিতার নাম: জয়দেব হাজরা বাড়ির নং : n0061 বয়স : 39 লিঙ্গ : পুরুষ	ফটো উপলব্ধ
697	WB/30/203/504053	নাম : হেমন্ত হাজরা পিতার নাম: গুণধর হাজরা বাড়ির নং : n0062 বয়স : 73 লিঙ্গ : পুরুষ	ফটো উপলব্ধ	698	WB/30/203/504279	নাম : সাবিত্রী হাজরা স্বামীর নাম: হেমন্ত হাজরা বাড়ির নং : n0062 বয়স : 68 লিঙ্গ : মহিলা	ফটো উপলব্ধ	699	GQG2766194	নাম : প্রবীর হাজরা পিতার নাম: হেমন্ত হাজরা বাড়ির নং : n0062 বয়স : 37 লিঙ্গ : পুরুষ	ফটো উপলব্ধ
700	WB/30/203/504795	নাম : সামন্ত হাজরা পিতার নাম: গুণধর হাজরা বাড়ির নং : n0062 বয়স : 68 লিঙ্গ : পুরুষ	ফটো উপলব্ধ	701	WB/30/203/504280	নাম : স্নেহলতা হাজরা স্বামীর নাম: সামন্ত হাজরা বাড়ির নং : n0062 বয়স : 63 লিঙ্গ : মহিলা	ফটো উপলব্ধ	702	WB/30/203/504621	নাম : মনোরঞ্জন হাজরা পিতার নাম: গুণধর হাজরা বাড়ির নং : n0062 বয়স : 63 লিঙ্গ : পুরুষ	ফটো উপলব্ধ
703	WB/30/203/504085	নাম : গীতা হাজরা স্বামীর নাম: মনোরঞ্জন হাজরা বাড়ির নং : n0062 বয়স : 58 লিঙ্গ : মহিলা	ফটো উপলব্ধ	704	GQG2522134	নাম : অমিত হাজরা পিতার নাম: বিষ্ণুপদ হাজরা বাড়ির নং : n0064 বয়স : 41 লিঙ্গ : পুরুষ	ফটো উপলব্ধ	705	UPM0973859	নাম : টগরী হাজরা স্বামীর নাম: অমিত হাজরা বাড়ির নং : n0064 বয়স : 40 লিঙ্গ : মহিলা	ফটো উপলব্ধ
706	UPM1382597	নাম : ময়না মুড়া ( হাজরা) স্বামীর নাম: সমিত হাজরা বাড়ির নং : n0064 বয়স : 34 লিঙ্গ : মহিলা	ফটো উপলব্ধ	707	WB/30/203/504173	নাম : নারায়ন হাজরা পিতার নাম: কেনারাম হাজরা বাড়ির নং : n0065 বয়স : 54 লিঙ্গ : পুরুষ	ফটো উপলব্ধ	708	GQG2522142	নাম : মায়া হাজরা স্বামীর নাম: নারায়ন হাজরা বাড়ির নং : n0065 বয়স : 43 লিঙ্গ : মহিলা	ফটো উপলব্ধ
709	UPM2131548	নাম : কালীপদ হাজরা পিতার নাম: বিপিন হাজরা বাড়ির নং : n0070 বয়স : 88 লিঙ্গ : পুরুষ	ফটো উপলব্ধ	710	WB/30/203/504556	নাম : পীতাম্বর হাজরা পিতার নাম: সুধীর হাজরা বাড়ির নং : n0127 বয়স : 58 লিঙ্গ : পুরুষ	ফটো উপলব্ধ	711	WB/30/203/504551	নাম : দামোদর হাজরা পিতার নাম: সুধীর হাজরা বাড়ির নং : n0127 বয়স : 54 লিঙ্গ : পুরুষ	ফটো উপলব্ধ
712	WB/30/203/504030	নাম : সুধীর হাজরা পিতার নাম: ভীকর হাজরা বাড়ির নং : n0127 বয়স : 98 লিঙ্গ : পুরুষ	ফটো উপলব্ধ	713	GQG2688703	নাম : মোহনলাল হাজরা পিতার নাম: কালীপদ হাজরা বাড়ির নং : n0070 বয়স : 41 লিঙ্গ : পুরুষ	ফটো উপলব্ধ	714	GQG2688695	নাম : বুবন হাজরা স্বামীর নাম: দেবশীষ হাজরা বাড়ির নং : n0070 বয়স : 38 লিঙ্গ : মহিলা	ফটো উপলব্ধ
715	UPM0973867	নাম : সমিত হাজরা পিতার নাম: বিষ্ণুপদ হাজরা বাড়ির নং : n0064 বয়স : 38 লিঙ্গ : পুরুষ	ফটো উপলব্ধ	716	WB/30/203/504603	নাম : বিষ্ণুপদ হাজরা পিতার নাম: কেনারাম হাজরা বাড়ির নং : n0064 বয়স : 68 লিঙ্গ : পুরুষ	ফটো উপলব্ধ	717	GQG1397488	নাম : নন্দিনী হাজরা স্বামীর নাম: বিজয় হাজরা বাড়ির নং : n0062 বয়স : 47 লিঙ্গ : মহিলা	ফটো উপলব্ধ
718	UPM2342533	নাম : বিজয় হাজরা পিতার নাম: গুণধর হাজরা বাড়ির নং : n0062 বয়স : 55 লিঙ্গ : পুরুষ	ফটো উপলব্ধ	719	UPM1382589	নাম : দীপঙ্কর হাজরা পিতার নাম: জয়দেব হাজরা বাড়ির নং : n0061 বয়স : 34 লিঙ্গ : পুরুষ	ফটো উপলব্ধ	720	WB/30/203/504552	নাম : কৃষ্ণপদ হাজরা পিতার নাম: কেনারাম হাজরা বাড়ির নং : n0135 বয়স : 63 লিঙ্গ : পুরুষ	ফটো উপলব্ধ

বিধানসভা নির্বাচনক্ষেত্রের নং, নাম : 206-ময়না  
ভাগ নং, নাম : 1-চাঁদিবেনিয়া পূর্ব পাড়া

721	WB/30/203/504281	নাম : মাধবী হাজারা স্বামীর নাম: কৃষ্ণপদ হাজারা বাড়ির নং : n0135 বয়স : 58 লিঙ্গ : মহিলা	ফটো উপলব্ধ	722	WB/30/203/504345	নাম : কম্পনা হাজারা স্বামীর নাম: কানাই হাজারা বাড়ির নং : n0139 বয়স : 78 লিঙ্গ : মহিলা	ফটো উপলব্ধ	723	WB/30/203/504576	নাম : ব্রজগোপাল হাজারা পিতার নাম: কানাই হাজারা বাড়ির নং : n0139 বয়স : 65 লিঙ্গ : পুরুষ	ফটো উপলব্ধ
724	WB/30/203/504531	নাম : বীণাপানী হাজারা স্বামীর নাম: ব্রজগোপাল হাজারা বাড়ির নং : n0139 বয়স : 56 লিঙ্গ : মহিলা	ফটো উপলব্ধ	725	UPM1567700	নাম : উমাশঙ্কর হাজারা পিতার নাম: ব্রজগোপাল হাজারা বাড়ির নং : n0139 বয়স : 33 লিঙ্গ : মহিলা	ফটো উপলব্ধ	726	GQG2522126	নাম : সীতারাম হাজারা পিতার নাম: কানাইলাল হাজারা বাড়ির নং : n0139 বয়স : 42 লিঙ্গ : পুরুষ	ফটো উপলব্ধ
727	UPM1382605	নাম : সরমা রানী ভূঞা (হাজারা) স্বামীর নাম: সীতারাম হাজারা বাড়ির নং : n0139 বয়স : 35 লিঙ্গ : মহিলা	ফটো উপলব্ধ	728	UPM2463578	নাম : সুমন হাজারা পিতার নাম: নারায়ণ হাজারা বাড়ির নং : এন0065 বয়স : 23 লিঙ্গ : পুরুষ	ফটো উপলব্ধ	729	UPM2214906	নাম : অসীম হাজারা পিতার নাম: মনোরঞ্জন হাজারা বাড়ির নং : N0062 বয়স : 25 লিঙ্গ : পুরুষ	ফটো উপলব্ধ
730	UPM2558906	নাম : নীলাঞ্জনা বর্মন হাজারা স্বামীর নাম: উত্তম হাজারা বাড়ির নং : এন0062 বয়স : 23 লিঙ্গ : মহিলা	ফটো উপলব্ধ	731	UPM2612067	নাম : সোনালী বর্মন হাজারা স্বামীর নাম: উৎপল হাজারা বাড়ির নং : এন0062 বয়স : 22 লিঙ্গ : মহিলা	ফটো উপলব্ধ	732	UPM2339695	নাম : পদ্মাবতী হাজারা স্বামীর নাম: জয়দেব হাজারা বাড়ির নং : n0061 বয়স : 67 লিঙ্গ : মহিলা	ফটো উপলব্ধ
733	UPM2463511	নাম : শিখা হাজারা পিতার নাম: গোবিন্দা হাজারা বাড়ির নং : এন0128 বয়স : 22 লিঙ্গ : মহিলা	ফটো উপলব্ধ	734	UPM2558872	নাম : শান্তনু হাজারা পিতার নাম: সুকুমার হাজারা বাড়ির নং : এন0128 বয়স : 21 লিঙ্গ : পুরুষ	ফটো উপলব্ধ	735	UPM2522605	নাম : অরুণ হাজারা পিতার নাম: অমিত হাজারা বাড়ির নং : এন0064 বয়স : 21 লিঙ্গ : পুরুষ	ফটো উপলব্ধ
736	UPM1382423	নাম : শ্রীমা ভক্তা হাজারা স্বামীর নাম: কৃষ্ণপদ হাজারা বাড়ির নং : n0061 বয়স : 40 লিঙ্গ : মহিলা	ফটো উপলব্ধ	737	UPM2026854	নাম : মনীষা হাজারা পিতার নাম: নিশিকান্ত হাজারা বাড়ির নং : এন0134 বয়স : 27 লিঙ্গ : মহিলা	ফটো উপলব্ধ	738	UPM2558930	নাম : রিয়া গিরি গোস্বামী মাল স্বামীর নাম: দিব্যেন্দু মাল বাড়ির নং : এন0105 বয়স : 22 লিঙ্গ : মহিলা	ফটো উপলব্ধ
739	UPM2605749	নাম : স্নেহশিষ মাল পিতার নাম: বরুণ মাল বাড়ির নং : চাঁদিবেনীয়া বয়স : 21 লিঙ্গ : পুরুষ	ফটো উপলব্ধ	740	UPM2609691	নাম : পৌতম হাজারা পিতার নাম: প্রশান্ত হাজারা বাড়ির নং : 000 বয়স : 21 লিঙ্গ : পুরুষ	ফটো উপলব্ধ	741	UPM2622272	নাম : জয়প্রসাদ মাইতি পিতার নাম: শ্যামসুন্দর মাইতি বাড়ির নং : এন0005 বয়স : 20 লিঙ্গ : পুরুষ	ফটো উপলব্ধ
742	UPM2622744	নাম : রাহুলদেব হাজারা পিতার নাম: দেবাশিস হাজারা বাড়ির নং : এন0070 বয়স : 20 লিঙ্গ : পুরুষ	ফটো উপলব্ধ	743	UPM2630820	নাম : রিস্পা দাস পিতার নাম: শংকর প্রসাদ দাস বাড়ির নং : এন0026 বয়স : 20 লিঙ্গ : মহিলা	ফটো উপলব্ধ	744	UPM2630648	নাম : সতু মাইতি পিতার নাম: জমোঞ্জয় মাইতি বাড়ির নং : এন0125 বয়স : 20 লিঙ্গ : পুরুষ	ফটো উপলব্ধ
745	UPM2635753	নাম : সংগীতা দাস স্বামীর নাম: শ্যামসুন্দর দাস বাড়ির নং : এন0046 বয়স : 20 লিঙ্গ : মহিলা	ফটো উপলব্ধ	746	UPM2639219	নাম : কল্যাণ দাস পিতার নাম: গোপাল দাস বাড়ির নং : চাঁদিবেনীয়া বয়স : 21 লিঙ্গ : পুরুষ	ফটো উপলব্ধ	747	UPM2450872	নাম : চন্দনী হাজারা পিতার নাম: দেবাশীষ হাজারা বাড়ির নং : এন0130 বয়স : 22 লিঙ্গ : মহিলা	ফটো উপলব্ধ
748	UPM2671303	নাম : সুব্রত মাইতি পিতার নাম: সৌমেন মাইতি বাড়ির নং : চাঁদিবেনীয়া, পূর্ব পাড়া বয়স : 20 লিঙ্গ : পুরুষ	ফটো উপলব্ধ								



নির্বাচক সংখ্যার সারসংক্ষেপ :								
A) নির্বাচকের সংখ্যা :								
	নির্বাচক তালিকার প্রকৃতি	নির্বাচক তালিকার পরিচিতি :	নির্বাচকের সংখ্যা :					
			পুরুষ	মহিলা	তৃতীয় লিঙ্গ	মোট		
I	মূল তালিকা	মূল তালিকা	বিশেষ নিবিড় সংশোধনী ২০২৬-এর চূড়ান্ত ভোটার তালিকা		396	352	0	748
II	1- সংযোজন তালিকা	সংযোজনী 1	বিশেষ সংক্ষিপ্ত সংশোধন 2026		0	0	0	0
III	2- বিয়োজন তালিকা	সংযোজনী 1	বিশেষ সংক্ষিপ্ত সংশোধন 2026		0	0	0	0
IV	'লিঙ্গ ক্ষেত্রের' পরিবর্তনের কারণে পার্থক্য			0	0	0	0	
নির্বাচকের মোট সংখ্যা (I+II-III+IV)				396	352	0	748	
B) ক্রটি সংশোধনের সংখ্যা :								
নির্বাচক তালিকার প্রকৃতি	নির্বাচক তালিকার পরিচিতি :	ক্রটি সংশোধনের সংখ্যা :						
সংযোজনী 1	বিশেষ সংক্ষিপ্ত সংশোধন 2026	0						

নির্বাচক নিবন্ধন আধিকারিকের স্বাক্ষর

E-মৃত, S-স্থানান্তরিত, R-একাধিকবার অন্তর্ভুক্ত, M-নিখোঁজ, Q-যোগ্য নহে