

নির্বাচক তালিকা 2026 S25 পশ্চিমবঙ্গ

বিধানসভা নির্বাচনক্ষেত্রের নং, নাম ও সংরক্ষণের স্থিতি : 206 - ময়না (সাধারণ)		অংশ নং : 256																			
বিধানসভা নির্বাচনক্ষেত্রটি যে লোকসভা নির্বাচনক্ষেত্রের / ক্ষেত্রসমূহের অন্তর্ভুক্ত তার নং, নাম ও সংরক্ষণ স্থিতি : 30 - তমলুক (সাধারণ)																					
1. সংশোধনের পূর্ণ বিবরণ																					
সংশোধনের বৎসর :	2026	নির্বাচক তালিকার পরিচিতি :																			
ভিত্তি তারিখ :	01-01-2026	বিশেষ নিবিড় সংশোধনী ২০২৬-এর চূড়ান্ত ভোটার তালিকা																			
সংশোধনের প্রকৃতি :	বিশেষ নিবিড় সংশোধনী 2026																				
প্রকাশনার তারিখ :	28-02-2026																				
2. অংশ ও নির্বাচনী এলাকার পূর্ণ বিবরণ :																					
অংশের ভাগ নং ও নাম :																					
1-দেউলী উত্তরপাড়া		<table border="1"> <tr> <td>প্রধান শহর/গ্রাম</td> <td>: দেউলী</td> </tr> <tr> <td>ওয়ার্ড</td> <td>:</td> </tr> <tr> <td>থানা</td> <td>: ময়না</td> </tr> <tr> <td>গ্রাম পঞ্চগায়েত</td> <td>: নৈছনপুর - 1</td> </tr> <tr> <td>ব্লক</td> <td>: ময়না</td> </tr> <tr> <td>মহকুমা</td> <td>: তমলুক</td> </tr> <tr> <td>জেলা</td> <td>: পূর্ব মেদিনীপুর</td> </tr> <tr> <td>পিন</td> <td>: 721642</td> </tr> </table>				প্রধান শহর/গ্রাম	: দেউলী	ওয়ার্ড	:	থানা	: ময়না	গ্রাম পঞ্চগায়েত	: নৈছনপুর - 1	ব্লক	: ময়না	মহকুমা	: তমলুক	জেলা	: পূর্ব মেদিনীপুর	পিন	: 721642
প্রধান শহর/গ্রাম	: দেউলী																				
ওয়ার্ড	:																				
থানা	: ময়না																				
গ্রাম পঞ্চগায়েত	: নৈছনপুর - 1																				
ব্লক	: ময়না																				
মহকুমা	: তমলুক																				
জেলা	: পূর্ব মেদিনীপুর																				
পিন	: 721642																				
3. ভোট গ্রহন কেন্দ্রের পূর্ণ বিবরণ :																					
ভোট গ্রহন কেন্দ্রের নং, নাম :		ভোট গ্রহন কেন্দ্রের শ্রেণী :		গ্রামীণ																	
256 - দেউলী আদর্শ বিদ্যাপীঠ (পশ্চিম পার্শ্ব)		এই অংশে সহায়ক ভোটগ্রহন কেন্দ্রের সংখ্যা		0																	
ভোট গ্রহন কেন্দ্রের ঠিকানা :		:																			
দেউলী আদর্শ বিদ্যাপীঠ (পশ্চিম পার্শ্ব), (সেন্টার-১), দেউলী																					
4. নির্বাচকের সংখ্যা :																					
প্রথম ক্রমিক নং	শেষ ক্রমিক নং	মোট সংখ্যা																			
		পুরুষ	মহিলা	তৃতীয় লিঙ্গ	মোট																
1	1118	573	545	0	1118																

নির্বাচক নিবন্ধন আধিকারিকের স্বাক্ষর

Nazri Naksha

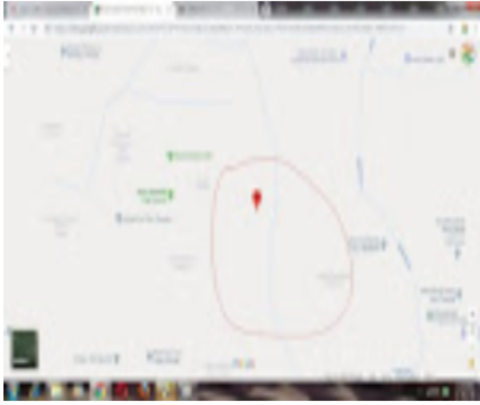

Google Map View

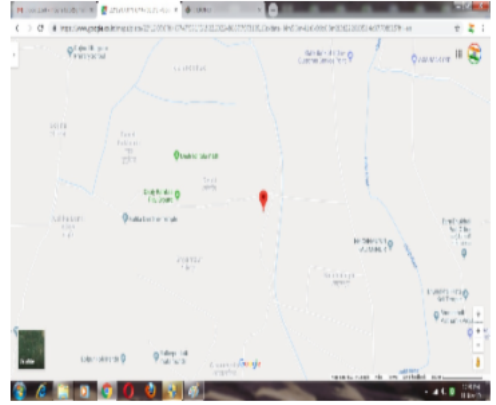

Polling Station Building Front View



Polling Station Front View



Cad View

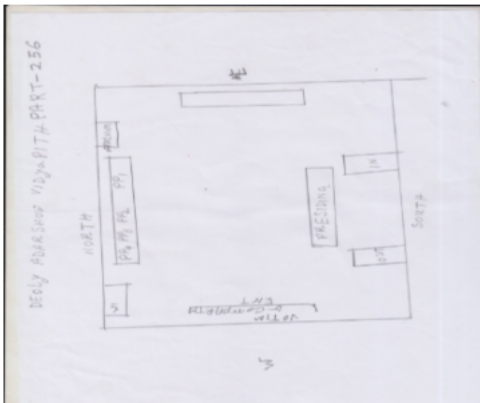

Key MAP View

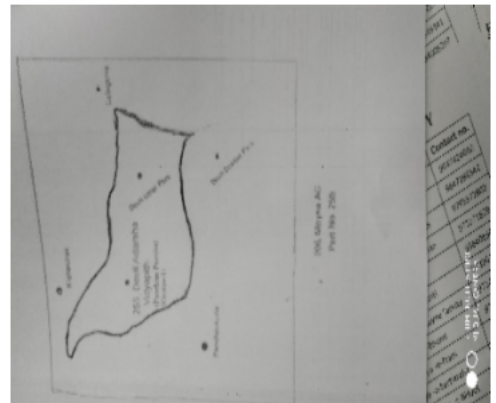

1 নাম : সেক আলাউদ্দিন পিতার নাম: সেক মফিজুল বাড়ির নং : n0020 বয়স : 67 লিঙ্গ : পুরুষ ফটো উপলব্ধ	WB/30/203/543888	2 নাম : আজমারী বিবি স্বামীর নাম: সেক আলাউদ্দিন বাড়ির নং : n0020 বয়স : 58 লিঙ্গ : মহিলা ফটো উপলব্ধ	WB/30/203/543749	3 নাম : সেক আজিমুল পিতার নাম: সেক আলাউদ্দিন বাড়ির নং : n0020 বয়স : 32 লিঙ্গ : পুরুষ ফটো উপলব্ধ	UPM1667302
4 নাম : সেক নাজিবুল পিতার নাম: গনির বাড়ির নং : n0020 বয়স : 43 লিঙ্গ : পুরুষ ফটো উপলব্ধ	UPM1740182	5 নাম : সেক জামালউদ্দিন পিতার নাম: সেক মফিজুল বাড়ির নং : n0022 বয়স : 69 লিঙ্গ : পুরুষ ফটো উপলব্ধ	WB/30/203/543587	6 নাম : সাহেদা বিবি স্বামীর নাম: সেক জামালউদ্দিন বাড়ির নং : n0022 বয়স : 63 লিঙ্গ : মহিলা ফটো উপলব্ধ	WB/30/203/543754
7 নাম : সেক হামিদুল পিতার নাম: সেক রসিদ বাড়ির নং : n0023 বয়স : 60 লিঙ্গ : পুরুষ ফটো উপলব্ধ	UPM1740133	8 নাম : মজীনা বিবি স্বামীর নাম: সেক ইদ্রিশ আলি বাড়ির নং : n0025 বয়স : 66 লিঙ্গ : মহিলা ফটো উপলব্ধ	WB/30/203/543244	9 নাম : সেক মুজিবুল রহমান পিতার নাম: সেক ইদ্রিশ আলি বাড়ির নং : n0025 বয়স : 49 লিঙ্গ : পুরুষ ফটো উপলব্ধ	GQG2267391
10 নাম : মুরসেদ আলি পিতার নাম: সেক ইদ্রিশ আলি বাড়ির নং : n0025 বয়স : 48 লিঙ্গ : পুরুষ ফটো উপলব্ধ	UPM1459692	11 নাম : মমতাজ বিবি স্বামীর নাম: মুরসেদ আলি বাড়ির নং : n0025 বয়স : 33 লিঙ্গ : মহিলা ফটো উপলব্ধ	UPM1667583	12 নাম : সেক সাইদুল আলি পিতার নাম: সেক হাফিজুদ্দিন বাড়ির নং : n0026 বয়স : 63 লিঙ্গ : পুরুষ ফটো উপলব্ধ	WB/30/203/543780
13 নাম : সাকিলা বিবি স্বামীর নাম: সেক আসলাম আলি বাড়ির নং : n0026 বয়স : 39 লিঙ্গ : মহিলা ফটো উপলব্ধ	UPM1312685	14 নাম : সেক হাসমত রহমান পিতার নাম: সেক সাইদুল আলি বাড়ির নং : n0026 বয়স : 39 লিঙ্গ : পুরুষ ফটো উপলব্ধ	GQG2770428	15 নাম : হাসিনা বিবি স্বামীর নাম: সেক আসাবুল রহমান বাড়ির নং : n0027 বয়স : 59 লিঙ্গ : মহিলা ফটো উপলব্ধ	UPM2671899
16 নাম : সেক আশাবুল রহমান পিতার নাম: সেক হাফিজুদ্দিন বাড়ির নং : n0027 বয়স : 73 লিঙ্গ : পুরুষ ফটো উপলব্ধ	UPM2671881	17 নাম : সেক ময়তাজ আলি পিতার নাম: সেক সাইদুল আলি বাড়ির নং : n0026 বয়স : 35 লিঙ্গ : পুরুষ ফটো উপলব্ধ	UPM1740067	18 নাম : সেক আলেম আলি পিতার নাম: সেক রেজাবুল রহমান বাড়ির নং : n0061 বয়স : 47 লিঙ্গ : পুরুষ ফটো উপলব্ধ	GQG2770469
19 নাম : সেক ইসলাম পিতার নাম: সেক রেজাবুল রহমান বাড়ির নং : n0061 বয়স : 35 লিঙ্গ : মহিলা ফটো উপলব্ধ	UPM1571207	20 নাম : সেক ইউসুফ পিতার নাম: সেক রেজাবুল রহমান বাড়ির নং : n0061 বয়স : 33 লিঙ্গ : পুরুষ ফটো উপলব্ধ	UPM1571215	21 নাম : সেক ইরসাদ আলি পিতার নাম: সেক রেজাবুল রহমান বাড়ির নং : n0061 বয়স : 30 লিঙ্গ : পুরুষ ফটো উপলব্ধ	UPM1740174
22 নাম : সহিদা বিবি স্বামীর নাম: সেক হাবিবুল বাড়ির নং : n0063 বয়স : 55 লিঙ্গ : মহিলা ফটো উপলব্ধ	WB/30/203/543159	23 নাম : হালেমা বিবি স্বামীর নাম: সেক হানিফ বাড়ির নং : n0064 বয়স : 67 লিঙ্গ : মহিলা ফটো উপলব্ধ	WB/30/203/543176	24 নাম : সেক হাবিব পিতার নাম: সেক হানিফ বাড়ির নং : n0064 বয়স : 53 লিঙ্গ : পুরুষ ফটো উপলব্ধ	UPM2078608
25 নাম : সালেমা বেগম স্বামীর নাম: ময়তাজ সেক বাড়ির নং : n0064 বয়স : 47 লিঙ্গ : মহিলা ফটো উপলব্ধ	UPM1667716	26 নাম : সেক মৈতাজ রহমান পিতার নাম: সেক জব্বার রহমান বাড়ির নং : n0064 বয়স : 45 লিঙ্গ : পুরুষ ফটো উপলব্ধ	UPM1680156	27 নাম : রহিমা খাতুন (বিবি) স্বামীর নাম: মুজিব সেক বাড়ির নং : n0064 বয়স : 34 লিঙ্গ : মহিলা ফটো উপলব্ধ	UPM1751999
28 নাম : আয়েসা বিবি স্বামীর নাম: রাকিমুদ্দিন বাড়ির নং : n0066 বয়স : 58 লিঙ্গ : মহিলা ফটো উপলব্ধ	WB/30/203/543886	29 নাম : সেক রফিক আলি পিতার নাম: সেক রাকিমুদ্দিন বাড়ির নং : n0066 বয়স : 48 লিঙ্গ : পুরুষ ফটো উপলব্ধ	UPM1058155	30 নাম : সেক সাবির আলি পিতার নাম: সেক আজিজুল রহমান বাড়ির নং : n0069 বয়স : 40 লিঙ্গ : পুরুষ ফটো উপলব্ধ	GQG2693000

31	UPM1057728	নাম : সেক তবারেক আলি পিতার নাম: সেক আজিজুল রহমান বাড়ির নং : n0069 বয়স : 39 লিঙ্গ : পুরুষ	ফটো উপলব্ধ	32	GQG2537975	নাম : অমল মাল্লা পিতার নাম: রাখাল মাল্লা বাড়ির নং : n0069 বয়স : 43 লিঙ্গ : পুরুষ	ফটো উপলব্ধ	33	UPM1667765	নাম : খুকু রানী মাল্লা স্বামীর নাম: অমল মাল্লা বাড়ির নং : n0069 বয়স : 31 লিঙ্গ : মহিলা	ফটো উপলব্ধ
34	UPM1057736	নাম : রেহানা বিবি স্বামীর নাম: সেক তবারেক আলি বাড়ির নং : n0069 বয়স : 37 লিঙ্গ : মহিলা	ফটো উপলব্ধ	35	WB/30/203/543843	নাম : ফিরোজা বিবি স্বামীর নাম: সেক আনোয়ার বাড়ির নং : n0074 বয়স : 55 লিঙ্গ : মহিলা	ফটো উপলব্ধ	36	WB/30/203/543669	নাম : নুরজাহান বিবি স্বামীর নাম: সেক সবান আলি বাড়ির নং : n0077 বয়স : 55 লিঙ্গ : মহিলা	ফটো উপলব্ধ
37	WB/30/203/543205	নাম : খোদাবক্স পিতার নাম: হাতেম বাড়ির নং : n0079 বয়স : 85 লিঙ্গ : পুরুষ	ফটো উপলব্ধ	38	WB/30/203/543575	নাম : জামেলা বিবি স্বামীর নাম: খোদাবক্স বাড়ির নং : n0079 বয়স : 78 লিঙ্গ : মহিলা	ফটো উপলব্ধ	39	UPM2661981	নাম : লায়লা বেগম স্বামীর নাম: সেক হাসিবুল রহমান বাড়ির নং : n0079 বয়স : 64 লিঙ্গ : মহিলা	ফটো উপলব্ধ
40	UPM1459676	নাম : ফিরোজা খাতুন পিতার নাম: সেক হাসিবুল রহমান বাড়ির নং : n0079 বয়স : 34 লিঙ্গ : মহিলা	ফটো উপলব্ধ	41	WB/30/203/543166	নাম : আরজান বিবি স্বামীর নাম: আলফাজউদ্দিন বাড়ির নং : n0080 বয়স : 80 লিঙ্গ : মহিলা	ফটো উপলব্ধ	42	UPM1386929	নাম : সেক আজাদ আলি পিতার নাম: আলফাজউদ্দিন বাড়ির নং : n0080 বয়স : 36 লিঙ্গ : পুরুষ	ফটো উপলব্ধ
43	WB/30/203/543164	নাম : জাবেদা বিবি স্বামীর নাম: সেক কাদের আলি বাড়ির নং : n0083 বয়স : 65 লিঙ্গ : মহিলা	ফটো উপলব্ধ	44	UPM1751932	নাম : সেক জাহাঙ্গীর আলি পিতার নাম: সেক কাদের আলি বাড়ির নং : n0083 বয়স : 32 লিঙ্গ : পুরুষ	ফটো উপলব্ধ	45	WB/30/203/543583	নাম : মমতাজ বিবি স্বামীর নাম: আমেরুল আলি বাড়ির নং : n0071 বয়স : 57 লিঙ্গ : মহিলা	ফটো উপলব্ধ
46	UPM1459668	নাম : সেক মুসলেম পিতার নাম: সেক আমেরুল বাড়ির নং : n0071 বয়স : 36 লিঙ্গ : পুরুষ	ফটো উপলব্ধ	47	WB/30/203/543190	নাম : জানেয়ারা বিবি স্বামীর নাম: সেক সানু বাড়ির নং : n0047 বয়স : 56 লিঙ্গ : মহিলা	ফটো উপলব্ধ	48	UPM1312636	নাম : সেক ইসমাইল পিতার নাম: সেক সানু বাড়ির নং : n0047 বয়স : 43 লিঙ্গ : পুরুষ	ফটো উপলব্ধ
49	UPM1570944	নাম : আজমিনা বেগম স্বামীর নাম: সেক ইসমাইল বাড়ির নং : n0047 বয়স : 36 লিঙ্গ : মহিলা	ফটো উপলব্ধ	50	UPM1058858	নাম : সেক সাকিল পিতার নাম: সেক মেহেবুব বাড়ির নং : n0047 বয়স : 38 লিঙ্গ : পুরুষ	ফটো উপলব্ধ	51	UPM1667484	নাম : আসমিন বেগম স্বামীর নাম: সেক সাকিল বাড়ির নং : n0047 বয়স : 34 লিঙ্গ : মহিলা	ফটো উপলব্ধ
52	UPM2668440	নাম : সেক রেজবুল আলি পিতার নাম: সেক খুরসেদ বাড়ির নং : n0049 বয়স : 63 লিঙ্গ : পুরুষ	ফটো উপলব্ধ	53	WB/30/203/543596	নাম : রেহানা খাতুন স্বামীর নাম: সেক রওসন বাড়ির নং : n0050 বয়স : 60 লিঙ্গ : মহিলা	ফটো উপলব্ধ	54	WB/30/203/543249	নাম : সেক নুরইসলাম পিতার নাম: সেক রওসন বাড়ির নং : n0050 বয়স : 58 লিঙ্গ : পুরুষ	ফটো উপলব্ধ
55	WB/30/203/543211	নাম : এলেহান বিবি স্বামীর নাম: সেক নুরইসলাম বাড়ির নং : n0050 বয়স : 54 লিঙ্গ : মহিলা	ফটো উপলব্ধ	56	UPM1058247	নাম : সেখ সমিদুল পিতার নাম: সেখ আয়নাল আলি বাড়ির নং : n0051 বয়স : 38 লিঙ্গ : পুরুষ	ফটো উপলব্ধ	57	UPM1740034	নাম : সাবিনা বিবি স্বামীর নাম: সেক সমিদুল বাড়ির নং : n0051 বয়স : 36 লিঙ্গ : মহিলা	ফটো উপলব্ধ
58	WB/30/203/543946	নাম : সেক রাজু পিতার নাম: সেক খুরসেদ বাড়ির নং : n0052 বয়স : 58 লিঙ্গ : পুরুষ	ফটো উপলব্ধ	59	GQG1386747	নাম : ইয়ারুল বিবি স্বামীর নাম: সেক রাজু বাড়ির নং : n0052 বয়স : 62 লিঙ্গ : মহিলা	ফটো উপলব্ধ	60	GQG2267425	নাম : সেক আব্দুল সাত্তার আলি পিতার নাম: সেক এসাক আলি বাড়ির নং : n0053 বয়স : 49 লিঙ্গ : পুরুষ	ফটো উপলব্ধ

বিধানসভা নির্বাচনক্ষেত্রের নং, নাম : 206-ময়না
ভাগ নং, নাম : 1-দেউলী উত্তরপাড়া

61	GQG1386457	ফটো উপলব্ধ	নাম : সেক মুজিব আলি পিতার নাম: সেক এসাক আলি বাড়ির নং : n0053 বয়স : 48 লিঙ্গ : পুরুষ	62	GQG2692762	ফটো উপলব্ধ	নাম : সেক সুকুর আলি পিতার নাম: সেক এসাক আলি বাড়ির নং : n0053 বয়স : 42 লিঙ্গ : পুরুষ	63	UPM1193291	ফটো উপলব্ধ	নাম : মুসলেমা বিবি স্বামীর নাম: সেক সুকুর আলি বাড়ির নং : n0053 বয়স : 36 লিঙ্গ : মহিলা
64	UPM1740125	ফটো উপলব্ধ	নাম : রোজিনা বিবি স্বামীর নাম: সেক রাজু বাড়ির নং : n0053 বয়স : 32 লিঙ্গ : মহিলা	65	GQG1386887	ফটো উপলব্ধ	নাম : ফরিদা বিবি স্বামীর নাম: সেক মুজিব বাড়ির নং : n0053 বয়স : 47 লিঙ্গ : মহিলা	66	GQG2537488	ফটো উপলব্ধ	নাম : আজমিরা বিবি স্বামীর নাম: আব্দুল সাত্তার আলি বাড়ির নং : n0053 বয়স : 44 লিঙ্গ : মহিলা
67	UPM1057777	ফটো উপলব্ধ	নাম : সেক হাসমত পিতার নাম: সেক রবিবুল রহমান বাড়ির নং : n0053 বয়স : 39 লিঙ্গ : পুরুষ	68	GQG2692796	ফটো উপলব্ধ	নাম : সেক আনসার পিতার নাম: সেক মতিবুল রহমান বাড়ির নং : n0017 বয়স : 35 লিঙ্গ : পুরুষ	69	WB/30/203/543662	ফটো উপলব্ধ	নাম : মজীনা বিবি স্বামীর নাম: সেক মমতাজ আলি বাড়ির নং : n0018 বয়স : 61 লিঙ্গ : মহিলা
70	UPM1571140	ফটো উপলব্ধ	নাম : মরতজা আলি মায়ের নাম: মজীনা বিবি বাড়ির নং : n0018 বয়স : 34 লিঙ্গ : পুরুষ	71	WB/30/203/543582	ফটো উপলব্ধ	নাম : মজবুরা বিবি স্বামীর নাম: সেক মতিবুল রহমান বাড়ির নং : n0118 বয়স : 65 লিঙ্গ : মহিলা	72	GQG1660661	ফটো উপলব্ধ	নাম : সেক বাবুল পিতার নাম: সেক মতিবুল রহমান বাড়ির নং : n0118 বয়স : 53 লিঙ্গ : পুরুষ
73	UPM1571264	ফটো উপলব্ধ	নাম : সেক আক্তার আলি পিতার নাম: সেক মতিবুল রহমান বাড়ির নং : n0118 বয়স : 35 লিঙ্গ : মহিলা	74	UPM1571256	ফটো উপলব্ধ	নাম : সেক আরেফ আলি পিতার নাম: সেক মতিবুল আলি বাড়ির নং : n0118 বয়স : 33 লিঙ্গ : পুরুষ	75	WB/30/203/543842	ফটো উপলব্ধ	নাম : সেক আনোয়ার পিতার নাম: সেক কাওসর বাড়ির নং : n0074 বয়স : 63 লিঙ্গ : পুরুষ
76	GQG1387653	ফটো উপলব্ধ	নাম : আলেময়ারা বিবি স্বামীর নাম: সেক সেরাজুল বাড়ির নং : n0037 বয়স : 45 লিঙ্গ : মহিলা	77	WB/30/203/543143	ফটো উপলব্ধ	নাম : হামিদা বিবি স্বামীর নাম: সেক সেরাজুল বাড়ির নং : n0048 বয়স : 60 লিঙ্গ : মহিলা	78	UPM2658375	ফটো উপলব্ধ	নাম : সেক সেরাজুল পিতার নাম: সেক খুরশেদ বাড়ির নং : n0048 বয়স : 67 লিঙ্গ : পুরুষ
79	UPM1667609	ফটো উপলব্ধ	নাম : হামিদান খাতুন পিতার নাম: সেক হামিদুল আলি বাড়ির নং : n0040 বয়স : 34 লিঙ্গ : মহিলা	80	GQG1387216	ফটো উপলব্ধ	নাম : আসমা বিবি স্বামীর নাম: সেক বাসেদ আলি বাড়ির নং : n0041 বয়স : 52 লিঙ্গ : মহিলা	81	WB/30/203/543906	ফটো উপলব্ধ	নাম : জাব্বি বিবি স্বামীর নাম: সেক ইউনুস বাড়ির নং : n0042 বয়স : 83 লিঙ্গ : মহিলা
82	WB/30/203/543948	ফটো উপলব্ধ	নাম : সেক বুলু পিতার নাম: সেক ইউনুস বাড়ির নং : n0042 বয়স : 54 লিঙ্গ : পুরুষ	83	GQG1387505	ফটো উপলব্ধ	নাম : হাসিনা বিবি স্বামীর নাম: সেক বুলু বাড়ির নং : n0042 বয়স : 48 লিঙ্গ : মহিলা	84	WB/30/203/543146	ফটো উপলব্ধ	নাম : সেমিদুল আলি পিতার নাম: রওসন আলি বাড়ির নং : n0043 বয়স : 58 লিঙ্গ : পুরুষ
85	WB/30/203/543136	ফটো উপলব্ধ	নাম : সায়রা বিবি স্বামীর নাম: সেক সেমিদুল আলি বাড়ির নং : n0043 বয়স : 54 লিঙ্গ : মহিলা	86	UPM1570928	ফটো উপলব্ধ	নাম : সেক জাকির পিতার নাম: সেক সায়রাফ বাড়ির নং : n0045 বয়স : 43 লিঙ্গ : পুরুষ	87	UPM1570936	ফটো উপলব্ধ	নাম : আরজিনা বিবি স্বামীর নাম: সেক জাকির আলি বাড়ির নং : n0045 বয়স : 33 লিঙ্গ : মহিলা
88	GQG2314268	ফটো উপলব্ধ	নাম : সেক আবুল মায়ের নাম: খোদেজা বিবি বাড়ির নং : n0191 বয়স : 46 লিঙ্গ : পুরুষ	89	UPM1667591	ফটো উপলব্ধ	নাম : সেক সেলিম পিতার নাম: সেক আইজার বাড়ির নং : n0191 বয়স : 31 লিঙ্গ : পুরুষ	90	GQG2538528	ফটো উপলব্ধ	নাম : বাবলু জানা পিতার নাম: পুলিন জানা বাড়ির নং : n0192 বয়স : 44 লিঙ্গ : পুরুষ

91 নাম : সুলতানা বিবি স্বামীর নাম: সেখ নজরুল বাড়ির নং : n0214 বয়স : 43 লিঙ্গ : মহিলা	GQG2537629 ফটো উপলব্ধ	92 নাম : সেক মুজিব পিতার নাম: সেক হানিফ বাড়ির নং : n0225 বয়স : 42 লিঙ্গ : পুরুষ	GQG2537637 ফটো উপলব্ধ	93 নাম : সেক আনমোল পিতার নাম: সেক মুজিবুল হক বাড়ির নং : n0249 বয়স : 58 লিঙ্গ : পুরুষ	WB/30/203/564977 ফটো উপলব্ধ
94 নাম : সুলতানা বিবি স্বামীর নাম: সেক আনমোল বাড়ির নং : n0250 বয়স : 45 লিঙ্গ : মহিলা	GQG2694800 ফটো উপলব্ধ	95 নাম : মঞ্জুরাননেশা বিবি স্বামীর নাম: সেক মফিজুল আলি বাড়ির নং : n0021 বয়স : 81 লিঙ্গ : মহিলা	WB/30/203/543748 ফটো উপলব্ধ	96 নাম : সেক আবু পিতার নাম: সেক মোফি. জুল বাড়ির নং : n0021 বয়স : 42 লিঙ্গ : পুরুষ	GQG2692879 ফটো উপলব্ধ
97 নাম : সেক আসরাফ আলি পিতার নাম: সেক মোফিজুল আলি বাড়ির নং : n0021 বয়স : 59 লিঙ্গ : পুরুষ	UPM1752005 ফটো উপলব্ধ	98 নাম : সাকিলা বিবি স্বামীর নাম: সেক আসরাফ আলি বাড়ির নং : n0021 বয়স : 55 লিঙ্গ : মহিলা	UPM1752013 ফটো উপলব্ধ	99 নাম : সমির আলি সাহা পিতার নাম: ফিরোজ আলি সাহা বাড়ির নং : n0021 বয়স : 38 লিঙ্গ : পুরুষ	UPM1570902 ফটো উপলব্ধ
100 নাম : রজিনা খাতুন (বিবি) স্বামীর নাম: আবু সেক বাড়ির নং : n0021 বয়স : 35 লিঙ্গ : মহিলা	UPM1740216 ফটো উপলব্ধ	101 নাম : আসোমা বিবি স্বামীর নাম: সমীর আলি সাহা বাড়ির নং : n0021 বয়স : 33 লিঙ্গ : মহিলা	UPM1571165 ফটো উপলব্ধ	102 নাম : সেক নুফল হাসান পিতার নাম: সেক জায়নাল আলি বাড়ির নং : n0033 বয়স : 35 লিঙ্গ : পুরুষ	UPM1387091 ফটো উপলব্ধ
103 নাম : সেক আনোয়ার আলি পিতার নাম: সেক আসরাফ আলি বাড়ির নং : n0044 বয়স : 38 লিঙ্গ : পুরুষ	UPM1571298 ফটো উপলব্ধ	104 নাম : রুকিয়া বিবি স্বামীর নাম: সেক আনোয়ার আলি বাড়ির নং : n0044 বয়স : 37 লিঙ্গ : মহিলা	UPM1571306 ফটো উপলব্ধ	105 নাম : আলেহা বিবি স্বামীর নাম: আজাদ আলি বাড়ির নং : n0185 বয়স : 67 লিঙ্গ : মহিলা	GQG2267516 ফটো উপলব্ধ
106 নাম : খোদেজা বিবি স্বামীর নাম: সেক সাইনুদ্দিন বাড়ির নং : n0036 বয়স : 78 লিঙ্গ : মহিলা	WB/30/203/543087 ফটো উপলব্ধ	107 নাম : সেক জানে আলম পিতার নাম: সেক সাদ্দিকুদ্দিন বাড়ির নং : n0036 বয়স : 40 লিঙ্গ : পুরুষ	GQG2600922 ফটো উপলব্ধ	108 নাম : নাসিম বিবি স্বামীর নাম: সেক জানে আলম বাড়ির নং : n0036 বয়স : 34 লিঙ্গ : মহিলা	UPM1459650 ফটো উপলব্ধ
109 নাম : হাসিনা বিবি স্বামীর নাম: সেক আনোয়ার বাড়ির নং : n0037 বয়স : 68 লিঙ্গ : মহিলা	WB/30/203/543585 ফটো উপলব্ধ	110 নাম : সেরাজুল খাঁন পিতার নাম: সেক আয়মত বাড়ির নং : n0037 বয়স : 45 লিঙ্গ : পুরুষ	GQG2267359 ফটো উপলব্ধ	111 নাম : মেহেরুন বিবি স্বামীর নাম: সেক মতিবুল রহমান বাড়ির নং : n0122 বয়স : 63 লিঙ্গ : মহিলা	UPM2078558 ফটো উপলব্ধ
112 নাম : সাবিনা বিবি স্বামীর নাম: সেক মুকেশ বাড়ির নং : n0122 বয়স : 34 লিঙ্গ : মহিলা	UPM1459684 ফটো উপলব্ধ	113 নাম : তাহেরা বিবি স্বামীর নাম: সেক মেহেবুব বাড়ির নং : n0122 বয়স : 36 লিঙ্গ : মহিলা	UPM1312537 ফটো উপলব্ধ	114 নাম : পূর্ণিমা মন্ডল(বর্মন) স্বামীর নাম: সেক অক্ষয় বর্মন বাড়ির নং : n0122 বয়স : 34 লিঙ্গ : মহিলা	UPM1570969 ফটো উপলব্ধ
115 নাম : আনোয়ারী বিবি স্বামীর নাম: সেক মৌলারুল বাড়ির নং : n0123 বয়স : 65 লিঙ্গ : মহিলা	WB/30/203/543282 ফটো উপলব্ধ	116 নাম : সেক নাজির হোসেন পিতার নাম: সেক মওলা বক্স বাড়ির নং : n0123 বয়স : 41 লিঙ্গ : পুরুষ	UPM1570977 ফটো উপলব্ধ	117 নাম : মেহেজাবিন বিবি স্বামীর নাম: সেক নাজির হোসেন বাড়ির নং : n0123 বয়স : 39 লিঙ্গ : মহিলা	GQG2770436 ফটো উপলব্ধ
118 নাম : নাওবাহার বিবি স্বামীর নাম: সেক হাসেন বাড়ির নং : n0171 বয়স : 42 লিঙ্গ : মহিলা	GQG2537645 ফটো উপলব্ধ	119 নাম : সেক নজরুল পিতার নাম: সেক সবান বাড়ির নং : n0177 বয়স : 38 লিঙ্গ : পুরুষ	UPM1058163 ফটো উপলব্ধ	120 নাম : নুরনেহার বিবি স্বামীর নাম: নজরুল সেক বাড়ির নং : n0177 বয়স : 36 লিঙ্গ : মহিলা	UPM1571272 ফটো উপলব্ধ

121 নাম : সমিমা খাতুন (বিবি) স্বামীর নাম: সেক সাদামবুদ্দিন বাড়ির নং : n0183 বয়স : 33 লিঙ্গ : মহিলা	UPM1740083 ফটো উপলব্ধ	122 নাম : সেক মজবুদ্দিন পিতার নাম: সেক আলফাজুদ্দিন বাড়ির নং : n0183 বয়স : 53 লিঙ্গ : পুরুষ	UPM2078582 ফটো উপলব্ধ	123 নাম : সেক হাকিম পিতার নাম: সেক তালাব বাড়ির নং : n0186 বয়স : 63 লিঙ্গ : পুরুষ	GQG2267474 ফটো উপলব্ধ
124 নাম : আমেনা বিবি স্বামীর নাম: হাপিজুদ্দিন বাড়ির নং : n0187 বয়স : 84 লিঙ্গ : মহিলা	GQG2537546 ফটো উপলব্ধ	125 নাম : আলেম আলি পিতার নাম: হাপিজুদ্দিন বাড়ির নং : n0187 বয়স : 54 লিঙ্গ : পুরুষ	GQG2537553 ফটো উপলব্ধ	126 নাম : মানুয়ারা বিবি স্বামীর নাম: সেক আলেম আলি বাড়ির নং : n0187 বয়স : 51 লিঙ্গ : মহিলা	GQG2537561 ফটো উপলব্ধ
127 নাম : জায়েদা বিবি স্বামীর নাম: সেক ইসলাম বাড়ির নং : n0188 বয়স : 63 লিঙ্গ : মহিলা	GQG2640829 ফটো উপলব্ধ	128 নাম : সেক রহমত আলি পিতার নাম: সেক মকসেদ বাড়ির নং : n0190 বয়স : 78 লিঙ্গ : পুরুষ	WB/30/203/543569 ফটো উপলব্ধ	129 নাম : মানোয়ারা বিবি স্বামীর নাম: সেক রহমত আলি বাড়ির নং : n0190 বয়স : 68 লিঙ্গ : মহিলা	WB/30/203/543470 ফটো উপলব্ধ
130 নাম : বুদ্ধদেব পড়্যা পিতার নাম: অজয় কুমার পড়্যা বাড়ির নং : n0190 বয়স : 38 লিঙ্গ : পুরুষ	UPM1058809 ফটো উপলব্ধ	131 নাম : রুপসানা বেগম স্বামীর নাম: সেক মাইনুদ্দিন বাড়ির নং : n0190 বয়স : 35 লিঙ্গ : মহিলা	UPM1571280 ফটো উপলব্ধ	132 নাম : সেক আইজার আলি পিতার নাম: সেক মকসেদ বাড়ির নং : n0191 বয়স : 68 লিঙ্গ : পুরুষ	WB/30/203/543047 ফটো উপলব্ধ
133 নাম : সালামা বিবি স্বামীর নাম: সেক আইজার আলি বাড়ির নং : n0191 বয়স : 58 লিঙ্গ : মহিলা	WB/30/203/543110 ফটো উপলব্ধ	134 নাম : সেক আসাদুল পিতার নাম: সেক ওসিবুল বাড়ির নং : n0030 বয়স : 37 লিঙ্গ : পুরুষ	UPM1459643 ফটো উপলব্ধ	135 নাম : জাহানারা বিবি স্বামীর নাম: সেক সাজাদ খাঁন বাড়ির নং : n0029 বয়স : 33 লিঙ্গ : মহিলা	UPM1571181 ফটো উপলব্ধ
136 নাম : মর্জিনা বিবি মায়ের নাম: মোতি বিবি বাড়ির নং : n0029 বয়স : 34 লিঙ্গ : মহিলা	UPM1571173 ফটো উপলব্ধ	137 নাম : অসমা বেগম স্বামীর নাম: সাইদুল খাঁন বাড়ির নং : n0029 বয়স : 57 লিঙ্গ : মহিলা	WB/30/203/543220 ফটো উপলব্ধ	138 নাম : সাইদুল খাঁন পিতার নাম: আজাদ খাঁন বাড়ির নং : n0029 বয়স : 61 লিঙ্গ : পুরুষ	WB/30/203/543113 ফটো উপলব্ধ
139 নাম : মতি বিবি স্বামীর নাম: সেক আজাদ বাড়ির নং : n0029 বয়স : 82 লিঙ্গ : মহিলা	UPM1312677 ফটো উপলব্ধ	140 নাম : মানোয়ারা বিবি স্বামীর নাম: সেক ওসিবুল বাড়ির নং : n0030 বয়স : 58 লিঙ্গ : মহিলা	WB/30/203/543544 ফটো উপলব্ধ	141 নাম : সেক তাহিদুল পিতার নাম: সেক ওসিবুল বাড়ির নং : n0030 বয়স : 33 লিঙ্গ : পুরুষ	UPM1740265 ফটো উপলব্ধ
142 নাম : আয়েসা বিবি স্বামীর নাম: সেক আশাদুল বাড়ির নং : n0030 বয়স : 32 লিঙ্গ : মহিলা	UPM1667500 ফটো উপলব্ধ	143 নাম : আসমিন বিবি স্বামীর নাম: সেক হাবিব বাড়ির নং : n0030 বয়স : 31 লিঙ্গ : মহিলা	UPM1667518 ফটো উপলব্ধ	144 নাম : সেক রফিক আহমেদ পিতার নাম: সেক মৈনুদ্দিন বাড়ির নং : n0031 বয়স : 63 লিঙ্গ : পুরুষ	UPM2078749 ফটো উপলব্ধ
145 নাম : সায়নাজ বিবি স্বামীর নাম: সেক আবুল বাড়ির নং : n0031 বয়স : 48 লিঙ্গ : মহিলা	GQG1387034 ফটো উপলব্ধ	146 নাম : সেক সাদামবুদ্দিন পিতার নাম: সেক আলফাজুদ্দিন বাড়ির নং : n0183 বয়স : 37 লিঙ্গ : পুরুষ	UPM1058288 ফটো উপলব্ধ	147 নাম : সেক নজরুল রহমান পিতার নাম: সেক সাইদুল বাড়ির নং : n0120 বয়স : 55 লিঙ্গ : পুরুষ	WB/30/203/543954 ফটো উপলব্ধ
148 নাম : সেক রফিকুল পিতার নাম: সেক জালাল বাড়ির নং : n0121 বয়স : 59 লিঙ্গ : পুরুষ	WB/30/203/543630 ফটো উপলব্ধ	149 নাম : সাহেলা বিবি স্বামীর নাম: সেক রফিক বাড়ির নং : n0121 বয়স : 46 লিঙ্গ : মহিলা	GQG2267458 ফটো উপলব্ধ	150 নাম : আজগরী বিবি স্বামীর নাম: সোবান মল্লিক বাড়ির নং : n0244 বয়স : 59 লিঙ্গ : মহিলা	WB/30/203/285055 ফটো উপলব্ধ

151 নাম : সুলতানা বিবি স্বামীর নাম: মরতজা আলি বাড়ির নং : N0018 বয়স : 28 লিঙ্গ : মহিলা	UPM1974427 ফটো উপলব্ধ	152 নাম : সাইকনেয়া বিবি স্বামীর নাম: সৈয়দ মজফফর রহমান বাড়ির নং : n0068 বয়স : 71 লিঙ্গ : মহিলা	WB/30/203/543162 ফটো উপলব্ধ	153 নাম : সেক সায়ারাফআলি পিতার নাম: সেক মজফফর বাড়ির নং : n0068 বয়স : 52 লিঙ্গ : পুরুষ	UPM2604528 ফটো উপলব্ধ
154 নাম : আঙ্গুরা বিবি স্বামীর নাম: সেক সায়ারাফ আলি বাড়ির নং : n0068 বয়স : 44 লিঙ্গ : মহিলা	UPM1740059 ফটো উপলব্ধ	155 নাম : সংগীতা মাজী হাজারা স্বামীর নাম: পলাশ হাজারা বাড়ির নং : গ্রাম-দেউলি বয়স : 27 লিঙ্গ : মহিলা	UPM2036440 ফটো উপলব্ধ	156 নাম : সাবিনা ইয়াসমিন বিবি স্বামীর নাম: সেক জাহাঙ্গীর আলী বাড়ির নং : n0083 বয়স : 28 লিঙ্গ : মহিলা	UPM1901909 ফটো উপলব্ধ
157 নাম : সেক সালাউদ্দিন আলী পিতার নাম: সেক আজাদ বাড়ির নং : n0185 বয়স : 31 লিঙ্গ : পুরুষ	UPM1901917 ফটো উপলব্ধ	158 নাম : শুভদীপ পড়্যা পিতার নাম: কৃষ্ণপদ পড়্যা বাড়ির নং : n0143 বয়স : 28 লিঙ্গ : পুরুষ	UPM1901966 ফটো উপলব্ধ	159 নাম : শ্রাবনী মাল্লা (পড়্যা) স্বামীর নাম: বুদ্ধদেব পড়্যা বাড়ির নং : n0190 বয়স : 28 লিঙ্গ : মহিলা	UPM1902097 ফটো উপলব্ধ
160 নাম : সেক সমেদ পিতার নাম: সেক হাবু বাড়ির নং : n0063 বয়স : 29 লিঙ্গ : পুরুষ	UPM1902196 ফটো উপলব্ধ	161 নাম : সেক হাসেন পিতার নাম: সেক আসাবুল বাড়ির নং : n0266 বয়স : 42 লিঙ্গ : পুরুষ	UPM1062827 ফটো উপলব্ধ	162 নাম : সেক মুজফফর আলি পিতার নাম: সেক সাফিজউদ্দিন বাড়ির নং : n0261 বয়স : 65 লিঙ্গ : পুরুষ	WB/30/203/543890 ফটো উপলব্ধ
163 নাম : রবীন্দ্র নাথ মাইতি পিতার নাম: হরিপদ মাইতি বাড়ির নং : n0261 বয়স : 63 লিঙ্গ : পুরুষ	WB/30/203/543406 ফটো উপলব্ধ	164 নাম : হাসিনা বিবি স্বামীর নাম: সেক হামিদুল আলি বাড়ির নং : n0261 বয়স : 55 লিঙ্গ : মহিলা	WB/30/203/543750 ফটো উপলব্ধ	165 নাম : দেবব্রত হাজারা পিতার নাম: শ্যামপদ হাজারা বাড়ির নং : n0261 বয়স : 52 লিঙ্গ : পুরুষ	WB/30/203/543257 ফটো উপলব্ধ
166 নাম : বর্নালী সামন্ত (হাজারা) স্বামীর নাম: স্বপন কুমার হাজারা বাড়ির নং : n0261 বয়স : 50 লিঙ্গ : মহিলা	GQG2314367 ফটো উপলব্ধ	167 নাম : রবী ভৌমিক পিতার নাম: নিরঞ্জন ভৌমিক বাড়ির নং : n0261 বয়স : 44 লিঙ্গ : পুরুষ	GQG2537892 ফটো উপলব্ধ	168 নাম : খুকু ভৌমিক স্বামীর নাম: রবী ভৌমিক বাড়ির নং : n0261 বয়স : 43 লিঙ্গ : মহিলা	GQG2537900 ফটো উপলব্ধ
169 নাম : বীণা সাহু স্বামীর নাম: মনোরঞ্জন সাহু বাড়ির নং : n0261 বয়স : 37 লিঙ্গ : মহিলা	GQG2770576 ফটো উপলব্ধ	170 নাম : সেক সাইদুল ইসলাম পিতার নাম: সেক জামালউদ্দিন বাড়ির নং : N0022 বয়স : 27 লিঙ্গ : পুরুষ	UPM1934884 ফটো উপলব্ধ	171 নাম : আয়সা বিবি স্বামীর নাম: সেক সৈয়দ বাড়ির নং : n0053 বয়স : 45 লিঙ্গ : মহিলা	GQG2537496 ফটো উপলব্ধ
172 নাম : সেক রাজু পিতার নাম: সেক এসাক আলি বাড়ির নং : N0053 বয়স : 42 লিঙ্গ : পুরুষ	GQG2692770 ফটো উপলব্ধ	173 নাম : সেক আসলাম হোসেন পিতার নাম: সেক রফিক আহমেদ বাড়ির নং : N0031 বয়স : 27 লিঙ্গ : পুরুষ	UPM1934934 ফটো উপলব্ধ	174 নাম : সেক সাদাম হোসেন পিতার নাম: সেক আসরাফ আলি বাড়ির নং : n0021 বয়স : 29 লিঙ্গ : পুরুষ	UPM1821156 ফটো উপলব্ধ
175 নাম : সেক সেরিপ আলি পিতার নাম: সেক আজাদ বাড়ির নং : N0185 বয়স : 27 লিঙ্গ : পুরুষ	UPM1935006 ফটো উপলব্ধ	176 নাম : সেক মহিয়ুদ্দিন পিতার নাম: সেক মমতাজ বাড়ির নং : N0018 বয়স : 27 লিঙ্গ : পুরুষ	UPM1935030 ফটো উপলব্ধ	177 নাম : সেক হোসেন পিতার নাম: সেক আশাবুল রহমান বাড়ির নং : n0027 বয়স : 31 লিঙ্গ : পুরুষ	UPM1902071 ফটো উপলব্ধ
178 নাম : ফুলমনি খাতুন (বিবি) স্বামীর নাম: সেক আজাদ আলি বাড়ির নং : n0080 বয়স : 29 লিঙ্গ : মহিলা	UPM1902006 ফটো উপলব্ধ	179 নাম : সেক মুস্তাক পিতার নাম: সেক হাবিব বাড়ির নং : n0064 বয়স : 28 লিঙ্গ : পুরুষ	UPM1901990 ফটো উপলব্ধ	180 নাম : সেক সামসুর রহমান পিতার নাম: সেক আইজার আলী বাড়ির নং : n0191 বয়স : 29 লিঙ্গ : পুরুষ	UPM1901891 ফটো উপলব্ধ

181 নাম : সেক ফিরোজ পিতার নাম: সেক সেরাজুল বাড়ির নং : n0048 বয়স : 28 লিঙ্গ : পুরুষ	UPM1901875 ফটো উপলব্ধ	182 নাম : সেক সেলিম পিতার নাম: সেক রফিকুল বাড়ির নং : n0121 বয়স : 28 লিঙ্গ : পুরুষ	UPM1901842 ফটো উপলব্ধ	183 নাম : কবিতা পড়া স্বামীর নাম: কৃষ্ণপদ পড়া বাড়ির নং : n0143 বয়স : 55 লিঙ্গ : মহিলা	WB/30/203/543174 ফটো উপলব্ধ
184 নাম : সন্তু পড়া পিতার নাম: বিজয় পড়া বাড়ির নং : n0143 বয়স : 31 লিঙ্গ : পুরুষ	UPM1667328 ফটো উপলব্ধ	185 নাম : নমিতা পড়া স্বামীর নাম: বিজয় পড়া বাড়ির নং : n0143 বয়স : 56 লিঙ্গ : মহিলা	WB/30/203/543138 ফটো উপলব্ধ	186 নাম : বিজয় পড়া পিতার নাম: নন্দলাল পড়া বাড়ির নং : n0143 বয়স : 59 লিঙ্গ : পুরুষ	UPM2533669 ফটো উপলব্ধ
187 নাম : বাসন্তী পড়া পিতার নাম: অজয় কুমার পড়া বাড়ির নং : n0143 বয়স : 58 লিঙ্গ : পুরুষ	UPM2338663 ফটো উপলব্ধ	188 নাম : অজয় কুমার পরিয়া পিতার নাম: নন্দলাল পরিয়া বাড়ির নং : n0143 বয়স : 64 লিঙ্গ : পুরুষ	UPM2338580 ফটো উপলব্ধ	189 নাম : হালিমা বিবি স্বামীর নাম: সেক আনসার বাড়ির নং : n0017 বয়স : 30 লিঙ্গ : মহিলা	UPM1821222 ফটো উপলব্ধ
190 নাম : বুল্লি বিবি স্বামীর নাম: সেক ময়তাজ বাড়ির নং : n0026 বয়স : 29 লিঙ্গ : মহিলা	UPM1821255 ফটো উপলব্ধ	191 নাম : সাবিনা বিবি স্বামীর নাম: সান্দয়ার আলি বাড়ির নং : n0044 বয়স : 32 লিঙ্গ : মহিলা	UPM1839737 ফটো উপলব্ধ	192 নাম : মমতা খাতুন বিবি স্বামীর নাম: সালাউদ্দিন আলি বাড়ির নং : n0185 বয়স : 35 লিঙ্গ : মহিলা	UPM1839745 ফটো উপলব্ধ
193 নাম : সেক ইরসাদ পিতার নাম: সেক আমিরুল বাড়ির নং : এন0001 বয়স : 31 লিঙ্গ : পুরুষ	UPM2023455 ফটো উপলব্ধ	194 নাম : সেক মেহেবুব পিতার নাম: সেক আলেম বাড়ির নং : এন0001 বয়স : 26 লিঙ্গ : পুরুষ	UPM2023935 ফটো উপলব্ধ	195 নাম : সেক মকবুল পিতার নাম: সেক হানিফ বাড়ির নং : n0064 বয়স : 39 লিঙ্গ : পুরুষ	GQG2770451 ফটো উপলব্ধ
196 নাম : আয়েসা বিবি স্বামীর নাম: সেক সাইদুল আলি বাড়ির নং : n0026 বয়স : 56 লিঙ্গ : মহিলা	UPM2078657 ফটো উপলব্ধ	197 নাম : সেক আজমুল পিতার নাম: সেক বাসেদ আলি বাড়ির নং : N0041 বয়স : 25 লিঙ্গ : পুরুষ	UPM2195501 ফটো উপলব্ধ	198 নাম : সেক রফিকুল পিতার নাম: সেক মুজিব আলি বাড়ির নং : N0053 বয়স : 25 লিঙ্গ : পুরুষ	UPM2195329 ফটো উপলব্ধ
199 নাম : সেক সাকিল খাঁন পিতার নাম: সেক উমেদ খাঁন বাড়ির নং : নং-029 বয়স : 25 লিঙ্গ : পুরুষ	UPM2196335 ফটো উপলব্ধ	200 নাম : রুকসানা বিবি স্বামীর নাম: সেক ইসলাম বাড়ির নং : এন0061 বয়স : 29 লিঙ্গ : মহিলা	UPM2196210 ফটো উপলব্ধ	201 নাম : শেক মিনটাল পিতার নাম: সেক মুজুবুদ্দিন বাড়ির নং : N0183 বয়স : 26 লিঙ্গ : পুরুষ	UPM2195287 ফটো উপলব্ধ
202 নাম : মতেয়ারা বিবি স্বামীর নাম: সেক নিয়ামত বাড়ির নং : নং-192 বয়স : 27 লিঙ্গ : মহিলা	UPM2196525 ফটো উপলব্ধ	203 নাম : সেক সপিউল স্বামীর নাম: মনোয়ারা বিবি বাড়ির নং : N0030 বয়স : 26 লিঙ্গ : পুরুষ	UPM2195378 ফটো উপলব্ধ	204 নাম : আকলিমা বিবি স্বামীর নাম: সেক এমাবুল রহমান বাড়ির নং : n0061 বয়স : 63 লিঙ্গ : মহিলা	UPM2208205 ফটো উপলব্ধ
205 নাম : সেক সেকেন্দার আলি পিতার নাম: সেক এমাবুল রহমান বাড়ির নং : n0062 বয়স : 32 লিঙ্গ : পুরুষ	UPM1571223 ফটো উপলব্ধ	206 নাম : সেক আজু পিতার নাম: সেক রেজাবুল রহমান বাড়ির নং : n0061 বয়স : 43 লিঙ্গ : পুরুষ	GQG2692853 ফটো উপলব্ধ	207 নাম : সাইফুরা বিবি স্বামীর নাম: সেক এমাবুল রহমান বাড়ির নং : n0062 বয়স : 58 লিঙ্গ : মহিলা	UPM2208296 ফটো উপলব্ধ
208 নাম : সেক মতিবুল রহমান পিতার নাম: সেক জালালউদ্দিন বাড়ির নং : n0122 বয়স : 74 লিঙ্গ : পুরুষ	UPM2208015 ফটো উপলব্ধ	209 নাম : হাসিবা বিবি স্বামীর নাম: সেক হাসমত বাড়ির নং : n0192 বয়স : 31 লিঙ্গ : মহিলা	UPM1740166 ফটো উপলব্ধ	210 নাম : সেক সেলিম আলি পিতার নাম: সেক এমাবুল রহমান বাড়ির নং : n0062 বয়স : 38 লিঙ্গ : পুরুষ	GQG2692846 ফটো উপলব্ধ

211 নাম : সেক এমরুল রহমান পিতার নাম: সেক বাবির রহমান বাড়ির নং : n0062 বয়স : 69 লিঙ্গ : পুরুষ	GQG1706472 ফটো উপলব্ধ	212 নাম : সেক ইসলাম আলি পিতার নাম: সেক আমিরুল বাড়ির নং : n0071 বয়স : 33 লিঙ্গ : মহিলা	UPM1571231 ফটো উপলব্ধ	213 নাম : আঞ্জু বিবি স্বামীর নাম: সেক আলেম আলি বাড়ির নং : n0061 বয়স : 32 লিঙ্গ : মহিলা	UPM1667450 ফটো উপলব্ধ
214 নাম : সালেহা বিবি স্বামীর নাম: আমজাদ আলি খাঁন বাড়ির নং : n0188 বয়স : 36 লিঙ্গ : মহিলা	UPM1667708 ফটো উপলব্ধ	215 নাম : করিশমা বিবি স্বামীর নাম: আজিমুল বাড়ির নং : n0020 বয়স : 30 লিঙ্গ : মহিলা	UPM1740190 ফটো উপলব্ধ	216 নাম : সেক উম্মেদ খান পিতার নাম: সেক আজাদ খান বাড়ির নং : n0029 বয়স : 57 লিঙ্গ : পুরুষ	GQG0128835 ফটো উপলব্ধ
217 নাম : মুরসিদা বিবি স্বামীর নাম: সেক হাবিব বাড়ির নং : n0064 বয়স : 48 লিঙ্গ : মহিলা	GQG2537587 ফটো উপলব্ধ	218 নাম : সেক মেহেদুল পিতার নাম: আলেম আলি বাড়ির নং : n0187 বয়স : 29 লিঙ্গ : পুরুষ	UPM1839703 ফটো উপলব্ধ	219 নাম : সেক সায়রাক পিতার নাম: সেক খুরসেদ বাড়ির নং : n0045 বয়স : 71 লিঙ্গ : পুরুষ	UPM2207959 ফটো উপলব্ধ
220 নাম : সেক রবিবুল রহমান পিতার নাম: সেক মহম্মদ হোসেন বাড়ির নং : n0192 বয়স : 63 লিঙ্গ : পুরুষ	GQG1706464 ফটো উপলব্ধ	221 নাম : সেক নিয়ামত পিতার নাম: সেক রবিবুল রহমান বাড়ির নং : n0192 বয়স : 33 লিঙ্গ : পুরুষ	UPM1667468 ফটো উপলব্ধ	222 নাম : সেক মনিরুদ্দিন পিতার নাম: সেক রহমত আলি বাড়ির নং : n0190 বয়স : 44 লিঙ্গ : পুরুষ	GQG2692861 ফটো উপলব্ধ
223 নাম : সেক সাবির খাঁন পিতার নাম: সেক উম্মেদ খাঁন বাড়ির নং : n0029 বয়স : 28 লিঙ্গ : পুরুষ	UPM1902105 ফটো উপলব্ধ	224 নাম : নাসিমা খাতুন পিতার নাম: সেক সাইদুল আলি বাড়ির নং : N0026 বয়স : 27 লিঙ্গ : মহিলা	UPM1934900 ফটো উপলব্ধ	225 নাম : আবেদা বিবি স্বামীর নাম: সেক আসরাফ আলি আলি বাড়ির নং : n0044 বয়স : 60 লিঙ্গ : মহিলা	UPM2078566 ফটো উপলব্ধ
226 নাম : সেক হোসেন পিতার নাম: সেক বুলু বাড়ির নং : এন0042 বয়স : 26 লিঙ্গ : পুরুষ	UPM2288108 ফটো উপলব্ধ	227 নাম : সলমান খার্ন পিতার নাম: সাইদুল খার্ন বাড়ির নং : এন0029 বয়স : 25 লিঙ্গ : পুরুষ	UPM2288124 ফটো উপলব্ধ	228 নাম : আফসানা খাতুন বিবি স্বামীর নাম: সাফরিদ খাঁন বাড়ির নং : এন0029 বয়স : 25 লিঙ্গ : মহিলা	UPM2288264 ফটো উপলব্ধ
229 নাম : সেক আপতার হোসেন পিতার নাম: সেক রাজু বাড়ির নং : এন0052 বয়স : 24 লিঙ্গ : মহিলা	UPM2288355 ফটো উপলব্ধ	230 নাম : ফিরদৌস খাতুন পিতার নাম: সেক রাজু বাড়ির নং : এন0052 বয়স : 21 লিঙ্গ : মহিলা	UPM2560415 ফটো উপলব্ধ	231 নাম : সেক মাইনুদ্দিন পিতার নাম: সেক রহমত আলি বাড়ির নং : n0190 বয়স : 34 লিঙ্গ : পুরুষ	UPM1387075 ফটো উপলব্ধ
232 নাম : সাজেদা বিবি স্বামীর নাম: সেক আজু বাড়ির নং : n0061 বয়স : 32 লিঙ্গ : মহিলা	UPM1667443 ফটো উপলব্ধ	233 নাম : সাজাদ খান পিতার নাম: সাইদুল খাঁন বাড়ির নং : n0029 বয়স : 34 লিঙ্গ : পুরুষ	UPM1459635 ফটো উপলব্ধ	234 নাম : লুতফা বিবি স্বামীর নাম: সেক জায়নাল আলি বাড়ির নং : N0033 বয়স : 56 লিঙ্গ : মহিলা	UPM2078707 ফটো উপলব্ধ
235 নাম : সেক মসিউর রহমান পিতার নাম: সেক হাসিবুল রহমান বাড়ির নং : n0079 বয়স : 39 লিঙ্গ : পুরুষ	GQG2692838 ফটো উপলব্ধ	236 নাম : আলি বিবি স্বামীর নাম: সেক আয়নাল আলি বাড়ির নং : n0051 বয়স : 57 লিঙ্গ : মহিলা	UPM2315349 ফটো উপলব্ধ	237 নাম : সেক জায়নাল আলি পিতার নাম: সেক সাইদুল বাড়ির নং : n0033 বয়স : 72 লিঙ্গ : পুরুষ	UPM2078715 ফটো উপলব্ধ
238 নাম : সোমা জানা স্বামীর নাম: রিন্টু হাজরা বাড়ির নং : n0261 বয়স : 33 লিঙ্গ : মহিলা	UPM1673532 ফটো উপলব্ধ	239 নাম : সেক সলমল রহমান পিতার নাম: সেক রিপিকুল বাড়ির নং : এন0121 বয়স : 23 লিঙ্গ : পুরুষ	UPM2376549 ফটো উপলব্ধ	240 নাম : সেক সফিকুল পিতার নাম: সেক আনমোল বাড়ির নং : এন0063 বয়স : 24 লিঙ্গ : পুরুষ	UPM2378099 ফটো উপলব্ধ

241 নাম : তনুশ্রী জানা পিতার নাম: বাবলু জানা বাড়ির নং : এন0192 বয়স : 23 লিঙ্গ : মহিলা	UPM2378156 ফটো উপলব্ধ	242 নাম : নাসিমা খাতুন মায়ের নাম: মর্জিনা বিবি বাড়ির নং : এন0018 বয়স : 28 লিঙ্গ : মহিলা	UPM2377992 ফটো উপলব্ধ	243 নাম : সোনিয়া খাতুন পিতার নাম: সেক আসরাফ আলি বাড়ির নং : এন0021 বয়স : 24 লিঙ্গ : মহিলা	UPM2400661 ফটো উপলব্ধ
244 নাম : মধুমিতা অধিকারী পড়.যা স্বামীর নাম: শুভদীপ পড়.যা বাড়ির নং : এন0143 বয়স : 23 লিঙ্গ : মহিলা	UPM2400729 ফটো উপলব্ধ	245 নাম : কৃষ্ণপদ পড়্যা পিতার নাম: নন্দলাল পড়্যা বাড়ির নং : n0143 বয়স : 58 লিঙ্গ : পুরুষ	UPM2412955 ফটো উপলব্ধ	246 নাম : রাজবালা পড়্যা স্বামীর নাম: নন্দলাল পড়্যা বাড়ির নং : n0143 বয়স : 76 লিঙ্গ : মহিলা	UPM2415560 ফটো উপলব্ধ
247 নাম : সাজনা সুলতানা মায়ের নাম: আয়সা বিবি বাড়ির নং : 053 বয়স : 22 লিঙ্গ : মহিলা	UPM2467272 ফটো উপলব্ধ	248 নাম : সেক আসিক পিতার নাম: সেক আবদুল সাত্তার বাড়ির নং : এন0053 বয়স : 21 লিঙ্গ : পুরুষ	UPM2560456 ফটো উপলব্ধ	249 নাম : সেক আজিজুল মহম্মদ রহমান পিতার নাম: সেক হাকিম বাড়ির নং : এন025 বয়স : 22 লিঙ্গ : পুরুষ	UPM2467165 ফটো উপলব্ধ
250 নাম : রুকসার খাতুন পিতার নাম: সেক রফিক আহমেদ বাড়ির নং : এন0031 বয়স : 23 লিঙ্গ : মহিলা	UPM2467363 ফটো উপলব্ধ	251 নাম : নাজ্জিরা খাতুন বিবি স্বামীর নাম: সেক ইসলাম আলি বাড়ির নং : এন0071 বয়স : 22 লিঙ্গ : মহিলা	UPM2467371 ফটো উপলব্ধ	252 নাম : মামনি বিবি স্বামীর নাম: সমির আলি সাহা বাড়ির নং : এন0021 বয়স : 23 লিঙ্গ : মহিলা	UPM2467405 ফটো উপলব্ধ
253 নাম : সেক সাদ্দাম পিতার নাম: সেক সাইরাফ বাড়ির নং : n0045 বয়স : 38 লিঙ্গ : পুরুষ	UPM1386911 ফটো উপলব্ধ	254 নাম : মাফিয়া বিবি স্বামীর নাম: সেক নাজিবুল বাড়ির নং : n0020 বয়স : 36 লিঙ্গ : মহিলা	UPM1751924 ফটো উপলব্ধ	255 নাম : সেক রাজু পিতার নাম: সেক আকবর বাড়ির নং : এন0067 বয়স : 24 লিঙ্গ : মহিলা	UPM2288579 ফটো উপলব্ধ
256 নাম : সেক হাসেন পিতার নাম: কাদের আলি বাড়ির নং : n0083 বয়স : 40 লিঙ্গ : পুরুষ	GQG2692788 ফটো উপলব্ধ	257 নাম : ফরিদা বিবি স্বামীর নাম: সেক রাফিক বাড়ির নং : n0066 বয়স : 43 লিঙ্গ : মহিলা	GQG2314276 ফটো উপলব্ধ	258 নাম : সেক সানোয়ার আলি পিতার নাম: সেক আসরাফ আলি বাড়ির নং : n0044 বয়স : 38 লিঙ্গ : পুরুষ	UPM1057850 ফটো উপলব্ধ
259 নাম : সেক মুকেশ পিতার নাম: সেক মতিবুল রহমান বাড়ির নং : n0122 বয়স : 39 লিঙ্গ : পুরুষ	UPM1312545 ফটো উপলব্ধ	260 নাম : আবেদা বিবি স্বামীর নাম: সেক মকবুল বাড়ির নং : n0274 বয়স : 34 লিঙ্গ : মহিলা	YMD1941343 ফটো উপলব্ধ	261 নাম : মীর মামুন পিতার নাম: মীর হাসিবুল বাড়ির নং : n0021 বয়স : 29 লিঙ্গ : পুরুষ	UPM1821172 ফটো উপলব্ধ
262 নাম : সেক মোর্তোজা পিতার নাম: সেক আকবর বাড়ির নং : n0067 বয়স : 31 লিঙ্গ : পুরুষ	UPM1740117 ফটো উপলব্ধ	263 নাম : সুফিয়া বিবি স্বামীর নাম: সেক ইয়াসিন বাড়ির নং : n0066 বয়স : 73 লিঙ্গ : মহিলা	UPM2494029 ফটো উপলব্ধ	264 নাম : সেক আকতার পিতার নাম: সেক মতিবুল রহমান বাড়ির নং : n0122 বয়স : 31 লিঙ্গ : পুরুষ	UPM1667567 ফটো উপলব্ধ
265 নাম : মুস্তরী বিবি স্বামীর নাম: সেক আকবর বাড়ির নং : n0067 বয়স : 58 লিঙ্গ : মহিলা	UPM2207983 ফটো উপলব্ধ	266 নাম : সেক মুরশেদ পিতার নাম: সেক আকবর বাড়ির নং : n0067 বয়স : 28 লিঙ্গ : পুরুষ	UPM1901925 ফটো উপলব্ধ	267 নাম : সেক সাফরিদ আলি পিতার নাম: সেক সাইফুদ্দিন বাড়ির নং : n0036 বয়স : 41 লিঙ্গ : পুরুষ	GQG2692820 ফটো উপলব্ধ
268 নাম : রাজিয়া বিবি স্বামীর নাম: সেক মুরশেদ বাড়ির নং : এন0067 বয়স : 24 লিঙ্গ : মহিলা	UPM2288454 ফটো উপলব্ধ	269 নাম : সেক আলতাপ আলি পিতার নাম: সেক সাইদুল আলি বাড়ির নং : n0026 বয়স : 37 লিঙ্গ : পুরুষ	UPM1057975 ফটো উপলব্ধ	270 নাম : সেক রেজাবুল রহমান পিতার নাম: সেক মহম্মাদ হোসেন বাড়ির নং : n0061 বয়স : 74 লিঙ্গ : পুরুষ	UPM1387067 ফটো উপলব্ধ

271 নাম : সুব্রতান খাতুন বিবি স্বামীর নাম: সেক ইরশাদ আলি বাড়ির নং : এন0061 বয়স : 22 লিঙ্গ : মহিলা	UPM2560407 ফটো উপলব্ধ	272 নাম : সনাতন পড়্যা পিতার নাম: বিজয় পড়্যা বাড়ির নং : n0143 বয়স : 35 লিঙ্গ : পুরুষ	UPM1459767 ফটো উপলব্ধ	273 নাম : ইয়াসমিন সুলতানা বেগম স্বামীর নাম: সেক আকতার বাড়ির নং : এন0122 বয়স : 22 লিঙ্গ : মহিলা	UPM2507655 ফটো উপলব্ধ
274 নাম : তামান্না বিবি স্বামীর নাম: সাফরিন্দ বাড়ির নং : n0036 বয়স : 32 লিঙ্গ : মহিলা	UPM1740208 ফটো উপলব্ধ	275 নাম : সন্দীপ ভৌমিক পিতার নাম: রবি ভৌমিক বাড়ির নং : এন0261 বয়স : 22 লিঙ্গ : পুরুষ	UPM2522654 ফটো উপলব্ধ	276 নাম : আসপিয়া বিবি স্বামীর নাম: সেক সেলিম বাড়ির নং : এন0121 বয়স : 26 লিঙ্গ : মহিলা	UPM2522670 ফটো উপলব্ধ
277 নাম : সেক সিরাজ পিতার নাম: সেক নজরুল বাড়ির নং : এন0120 বয়স : 23 লিঙ্গ : পুরুষ	UPM2522704 ফটো উপলব্ধ	278 নাম : রাবিনা বিবি স্বামীর নাম: সেক মার্ভোজা বাড়ির নং : N0067 বয়স : 28 লিঙ্গ : মহিলা	UPM1934876 ফটো উপলব্ধ	279 নাম : সেক আকবর পিতার নাম: সেক সাকিলউদ্দিন বাড়ির নং : n0067 বয়স : 68 লিঙ্গ : পুরুষ	UPM2208007 ফটো উপলব্ধ
280 নাম : সেক আসরাফুল্লাহ পিতার নাম: সেক কাসেম বাড়ির নং : n0044 বয়স : 70 লিঙ্গ : পুরুষ	UPM2078574 ফটো উপলব্ধ	281 নাম : সেক মেহেবুব পিতার নাম: সেক মতিবুল রহমান বাড়ির নং : n0079 বয়স : 43 লিঙ্গ : পুরুষ	GQG2267318 ফটো উপলব্ধ	282 নাম : সেক আক্রম হোসেন পিতার নাম: সেক রফিক আহমেদ বাড়ির নং : এন0001 বয়স : 25 লিঙ্গ : পুরুষ	UPM2467348 ফটো উপলব্ধ
283 নাম : জহুরা সুলতানা স্বামীর নাম: মীর মাল্লান বাড়ির নং : 021 বয়স : 27 লিঙ্গ : মহিলা	UPM2467306 ফটো উপলব্ধ	284 নাম : জাহানারা বেগম স্বামীর নাম: সেক ফিরোজ বাড়ির নং : এন048 বয়স : 23 লিঙ্গ : মহিলা	UPM2467231 ফটো উপলব্ধ	285 নাম : নিলুফা খাতুন বিবি স্বামীর নাম: সেক সাদাম হোসেন বাড়ির নং : এন0021 বয়স : 24 লিঙ্গ : মহিলা	UPM2408508 ফটো উপলব্ধ
286 নাম : নারগিস বিবি স্বামীর নাম: সেক সমেদ বাড়ির নং : এন0063 বয়স : 25 লিঙ্গ : মহিলা	UPM2376424 ফটো উপলব্ধ	287 নাম : সেক রমজান আলি মায়ের নাম: অনোয়ারী বিবি বাড়ির নং : এন0123 বয়স : 24 লিঙ্গ : পুরুষ	UPM2376531 ফটো উপলব্ধ	288 নাম : সাফরিন্দ খাঁন পিতার নাম: সাইদুল খাঁন বাড়ির নং : n0029 বয়স : 31 লিঙ্গ : পুরুষ	UPM1667492 ফটো উপলব্ধ
289 নাম : সেক সবান পিতার নাম: সেক জলীল বাড়ির নং : n0077 বয়স : 61 লিঙ্গ : পুরুষ	UPM2315497 ফটো উপলব্ধ	290 নাম : নমিতা মাইতি পড়্যা স্বামীর নাম: সনাতন পড়্যা বাড়ির নং : এন0143 বয়স : 25 লিঙ্গ : মহিলা	UPM2288611 ফটো উপলব্ধ	291 নাম : সাহানি বিবি স্বামীর নাম: সেক মেহের আলি বাড়ির নং : n0043 বয়স : 34 লিঙ্গ : মহিলা	UPM1751940 ফটো উপলব্ধ
292 নাম : জাহানারা বিবি স্বামীর নাম: সেক সাইরাব বাড়ির নং : n0045 বয়স : 63 লিঙ্গ : মহিলা	UPM2208064 ফটো উপলব্ধ	293 নাম : সেক আসরাফুল্লাহ পিতার নাম: সেক সাইদুল বাড়ির নং : n0026 বয়স : 42 লিঙ্গ : পুরুষ	GQG2697365 ফটো উপলব্ধ	294 নাম : মাসিয়া বিবি স্বামীর নাম: সেক উমেদ খাঁন বাড়ির নং : n0029 বয়স : 41 লিঙ্গ : মহিলা	GQG2692887 ফটো উপলব্ধ
295 নাম : সেক হাসু পিতার নাম: সেক মৌলা বক্স বাড়ির নং : এন0001 বয়স : 26 লিঙ্গ : পুরুষ	UPM2023901 ফটো উপলব্ধ	296 নাম : সিতারা খাতুন পিতার নাম: বাসেদ আলি সেক বাড়ির নং : এন0001 বয়স : 30 লিঙ্গ : মহিলা	UPM2023877 ফটো উপলব্ধ	297 নাম : ইমরান খাঁন পিতার নাম: সেরাজুল খাঁন বাড়ির নং : এন0037 বয়স : 21 লিঙ্গ : পুরুষ	UPM2522951 ফটো উপলব্ধ
298 নাম : আনুয়ারী বিবি স্বামীর নাম: সেক মজফর বাড়ির নং : n0119 বয়স : 39 লিঙ্গ : মহিলা	UPM1821206 ফটো উপলব্ধ	299 নাম : মমতাজ বিবি স্বামীর নাম: সেক মুন্না বাড়ির নং : n0119 বয়স : 41 লিঙ্গ : মহিলা	UPM1821214 ফটো উপলব্ধ	300 নাম : সেক মুস্তফা পিতার নাম: সেক মজফর বাড়ির নং : n0119 বয়স : 28 লিঙ্গ : পুরুষ	UPM1901958 ফটো উপলব্ধ

301 নাম : সেক মুহা পিতার নাম: সেক মজফর আলি বাড়ির নং : n0119 বয়স : 37 লিঙ্গ : পুরুষ	UPM1208461 ফটো উপলব্ধ	302 নাম : সেক শাহানা মাজ পিতার নাম: সেক আনমোল বাড়ির নং : n0119 বয়স : 33 লিঙ্গ : পুরুষ	UPM1667294 ফটো উপলব্ধ	303 নাম : সেক মজফর আলি পিতার নাম: সেক আমিনুদ্দিন আলি বাড়ির নং : n0119 বয়স : 68 লিঙ্গ : পুরুষ	WB/30/203/543839 ফটো উপলব্ধ
304 নাম : সৌমিতা আদক (মাইতি) স্বামীর নাম: কৃষ্ণেন্দু মাইতি বাড়ির নং : n0262 বয়স : 31 লিঙ্গ : মহিলা	UPM1623990 ফটো উপলব্ধ	305 নাম : সেক আলফাউদ্দিন পিতার নাম: সেক মফেজুল বাড়ির নং : n0019 বয়স : 65 লিঙ্গ : পুরুষ	UPM2078525 ফটো উপলব্ধ	306 নাম : মাজেদা বিবি স্বামীর নাম: সেক আলফাউদ্দিন বাড়ির নং : n0019 বয়স : 58 লিঙ্গ : মহিলা	UPM2078541 ফটো উপলব্ধ
307 নাম : মানোয়ার আলি পিতার নাম: সেক আলফাউদ্দিন বাড়ির নং : n0019 বয়স : 31 লিঙ্গ : পুরুষ	UPM1821248 ফটো উপলব্ধ	308 নাম : রমজান আলি পিতার নাম: সেক ওয়াকিব আলি বাড়ির নং : এন0054 বয়স : 23 লিঙ্গ : পুরুষ	UPM2407310 ফটো উপলব্ধ	309 নাম : সেক মনসুর পিতার নাম: সেক সমীর আলি বাড়ির নং : এন0117 বয়স : 23 লিঙ্গ : পুরুষ	UPM2407435 ফটো উপলব্ধ
310 নাম : সেক ওয়াকিব আলি পিতার নাম: সেক খালিল আলি বাড়ির নং : n0054 বয়স : 50 লিঙ্গ : পুরুষ	GQG2640845 ফটো উপলব্ধ	311 নাম : ফেরিদা খাতুন বিবি স্বামীর নাম: সেক রফিকুল বাড়ির নং : এন0075 বয়স : 22 লিঙ্গ : মহিলা	UPM2522878 ফটো উপলব্ধ	312 নাম : সেক আনসার পিতার নাম: সেক সমীর আলি বাড়ির নং : এন0117 বয়স : 25 লিঙ্গ : পুরুষ	UPM2288314 ফটো উপলব্ধ
313 নাম : কোহিনুর বিবি স্বামীর নাম: সেক ওয়াকিব বাড়ির নং : n0054 বয়স : 48 লিঙ্গ : মহিলা	GQG2640837 ফটো উপলব্ধ	314 নাম : আনসারী বিবি স্বামীর নাম: সেক সমীর আলি বাড়ির নং : n0117 বয়স : 50 লিঙ্গ : মহিলা	GQG1387422 ফটো উপলব্ধ	315 নাম : হালিম সেক পিতার নাম: সেক সমির আলি বাড়ির নং : n0117 বয়স : 32 লিঙ্গ : পুরুষ	UPM1751957 ফটো উপলব্ধ
316 নাম : সেক মেহেবু আলি পিতার নাম: সেক সাইদুল আলি বাড়ির নং : n0075 বয়স : 65 লিঙ্গ : পুরুষ	WB/30/203/543029 ফটো উপলব্ধ	317 নাম : আসমীন বিবি স্বামীর নাম: সেক মেহেবু আলি বাড়ির নং : n0075 বয়স : 58 লিঙ্গ : মহিলা	WB/30/203/543163 ফটো উপলব্ধ	318 নাম : সেক সমীর আলি পিতার নাম: সেক রওসন বাড়ির নং : n0117 বয়স : 67 লিঙ্গ : পুরুষ	UPM2596070 ফটো উপলব্ধ
319 নাম : আমেনা বেগম স্বামীর নাম: হালিম সেক বাড়ির নং : n0117 বয়স : 31 লিঙ্গ : মহিলা	UPM1902063 ফটো উপলব্ধ	320 নাম : সেক রফিকুল পিতার নাম: সেক মেহেবু বাড়ির নং : N0075 বয়স : 28 লিঙ্গ : পুরুষ	UPM1934850 ফটো উপলব্ধ	321 নাম : রবিয়া বিবি স্বামীর নাম: সেক রেয়াজুল বাড়ির নং : n0039 বয়স : 63 লিঙ্গ : মহিলা	WB/30/203/543522 ফটো উপলব্ধ
322 নাম : সেক মুস্তাফা আলি পিতার নাম: সেক রিয়াজুল ইসলাম বাড়ির নং : n0039 বয়স : 33 লিঙ্গ : পুরুষ	UPM1570910 ফটো উপলব্ধ	323 নাম : সেক রেয়াজুল ইসলাম পিতার নাম: সেক সাইদুল বাড়ির নং : n0039 বয়স : 78 লিঙ্গ : পুরুষ	WB/30/203/543610 ফটো উপলব্ধ	324 নাম : সেক মেহেবুদ পিতার নাম: সেক রেয়াজুল ইসলাম বাড়ির নং : n0039 বয়স : 30 লিঙ্গ : পুরুষ	UPM1740091 ফটো উপলব্ধ
325 নাম : আসমিন খাতুন বিবি স্বামীর নাম: সেক মেহেবুদ বাড়ির নং : এন0039 বয়স : 28 লিঙ্গ : মহিলা	UPM2467488 ফটো উপলব্ধ	326 নাম : আলোহা বিবি স্বামীর নাম: সেক মুস্তাফা আলি বাড়ির নং : এন0039 বয়স : 25 লিঙ্গ : মহিলা	UPM2288751 ফটো উপলব্ধ	327 নাম : পুষ্পল কুমার হাজরা পিতার নাম: সুরেন্দ্রনাথ হাজরা বাড়ির নং : n0149 বয়স : 61 লিঙ্গ : পুরুষ	UPM2528214 ফটো উপলব্ধ
328 নাম : উৎপল হাজরা পিতার নাম: সুরেন্দ্র হাজরা বাড়ির নং : n0149 বয়স : 53 লিঙ্গ : পুরুষ	WB/30/203/543562 ফটো উপলব্ধ	329 নাম : মধুমিতা হাজরা স্বামীর নাম: পুষ্পল হাজরা বাড়ির নং : n0149 বয়স : 46 লিঙ্গ : মহিলা	UPM1062355 ফটো উপলব্ধ	330 নাম : আরত্রিক হাজরা পিতার নাম: পুষ্পল হাজরা বাড়ির নং : n0149 বয়স : 28 লিঙ্গ : পুরুষ	UPM1902048 ফটো উপলব্ধ

331 নাম : রিংকু হাজরা স্বামীর নাম: উৎপল হাজরা বাড়ির নং : n0149 বয়স : 38 লিঙ্গ : মহিলা	UPM1062371 ফটো উপলব্ধ	332 নাম : প্রতাপ কর পিতার নাম: বিজয় কৃষ্ণ কর বাড়ির নং : n0246 বয়স : 42 লিঙ্গ : পুরুষ	UPM1667815 ফটো উপলব্ধ	333 নাম : পাপিয়া কর স্বামীর নাম: প্রতাপ কর বাড়ির নং : n0260 বয়স : 36 লিঙ্গ : মহিলা	UPM1312784 ফটো উপলব্ধ
334 নাম : নিবাস খামারী মায়ের নাম: চঞ্চলা খামারী বাড়ির নং : n0238 বয়স : 37 লিঙ্গ : পুরুষ	UPM1459866 ফটো উপলব্ধ	335 নাম : মানসী খামারী স্বামীর নাম: নিবাস খামারী বাড়ির নং : n0239 বয়স : 34 লিঙ্গ : মহিলা	UPM1459858 ফটো উপলব্ধ	336 নাম : চঞ্চলা খামারী স্বামীর নাম: শ্যামপদ খামারী বাড়ির নং : n0240 বয়স : 70 লিঙ্গ : মহিলা	WB/30/203/549694 ফটো উপলব্ধ
337 নাম : সম্পা খামারী স্বামীর নাম: সুভাষ খামারী বাড়ির নং : n0241 বয়স : 34 লিঙ্গ : মহিলা	UPM1387208 ফটো উপলব্ধ	338 নাম : সুভাষ খামারী মায়ের নাম: চঞ্চলা খামারী বাড়ির নং : n0242 বয়স : 37 লিঙ্গ : পুরুষ	UPM1387190 ফটো উপলব্ধ	339 নাম : টুকুরানী জানা স্বামীর নাম: সত্যেশ্বর জানা বাড়ির নং : n0055 বয়স : 53 লিঙ্গ : মহিলা	WB/30/203/543683 ফটো উপলব্ধ
340 নাম : যুধিষ্ঠির জানা পিতার নাম: কুঞ্জবিহারী জানা বাড়ির নং : n0251 বয়স : 72 লিঙ্গ : পুরুষ	WB/30/203/321160 ফটো উপলব্ধ	341 নাম : সন্দ্যা জানা স্বামীর নাম: যুধিষ্ঠির জানা বাড়ির নং : n0252 বয়স : 63 লিঙ্গ : মহিলা	WB/30/203/321232 ফটো উপলব্ধ	342 নাম : বুদ্ধদেব জানা পিতার নাম: যুধিষ্ঠির জানা বাড়ির নং : n0253 বয়স : 42 লিঙ্গ : পুরুষ	GQG2451870 ফটো উপলব্ধ
343 নাম : বীরেন্দ্রনাথ জানা পিতার নাম: গোবিন্দ জানা বাড়ির নং : n0254 বয়স : 75 লিঙ্গ : পুরুষ	WB/30/203/321507 ফটো উপলব্ধ	344 নাম : গীতা জানা স্বামীর নাম: বীরেন্দ্র জানা বাড়ির নং : n0255 বয়স : 52 লিঙ্গ : মহিলা	WB/30/203/321847 ফটো উপলব্ধ	345 নাম : মেঘনাথ জানা পিতার নাম: বীরেন জানা বাড়ির নং : n0256 বয়স : 47 লিঙ্গ : পুরুষ	GQG1665546 ফটো উপলব্ধ
346 নাম : দুর্গা জানা স্বামীর নাম: মেঘনাথ জানা বাড়ির নং : n0257 বয়স : 50 লিঙ্গ : মহিলা	GQG1665744 ফটো উপলব্ধ	347 নাম : দীপক জানা পিতার নাম: বীরেন্দ্রনাথ জানা বাড়ির নং : n0258 বয়স : 42 লিঙ্গ : পুরুষ	GQG2451904 ফটো উপলব্ধ	348 নাম : প্রসেনজিৎ জানা পিতার নাম: সুবল জানা বাড়ির নং : n0155 বয়স : 38 লিঙ্গ : পুরুষ	UPM1459718 ফটো উপলব্ধ
349 নাম : মল্লিকা সী(জানা) স্বামীর নাম: প্রসেনজিৎ জানা বাড়ির নং : n0155 বয়স : 33 লিঙ্গ : মহিলা	UPM1667757 ফটো উপলব্ধ	350 নাম : রবীন্দ্র নাথ হাজরা পিতার নাম: জগদীশ চন্দ্র হাজরা বাড়ির নং : n0155 বয়স : 51 লিঙ্গ : পুরুষ	UPM1667781 ফটো উপলব্ধ	351 নাম : কমলা জানা স্বামীর নাম: মধুসূদন জানা বাড়ির নং : n0156 বয়স : 73 লিঙ্গ : মহিলা	WB/30/203/543024 ফটো উপলব্ধ
352 নাম : পিন্টুলাল জানা পিতার নাম: মধুসূদন জানা বাড়ির নং : n0156 বয়স : 46 লিঙ্গ : পুরুষ	GQG2537710 ফটো উপলব্ধ	353 নাম : জয়শ্রী জানা স্বামীর নাম: পিন্টুলাল জানা বাড়ির নং : n0156 বয়স : 44 লিঙ্গ : মহিলা	GQG2267920 ফটো উপলব্ধ	354 নাম : সুখদা জানা স্বামীর নাম: পুলিন জানা বাড়ির নং : n0157 বয়স : 78 লিঙ্গ : মহিলা	WB/30/203/543732 ফটো উপলব্ধ
355 নাম : অশোক জানা পিতার নাম: পুলিন জানা বাড়ির নং : n0157 বয়স : 59 লিঙ্গ : পুরুষ	WB/30/203/543809 ফটো উপলব্ধ	356 নাম : লতারানী হাজরা স্বামীর নাম: জগদীশ হাজরা বাড়ির নং : n0154 বয়স : 75 লিঙ্গ : মহিলা	WB/30/203/543786 ফটো উপলব্ধ	357 নাম : সনাতন জানা পিতার নাম: অমূল্য জানা বাড়ির নং : n0154 বয়স : 63 লিঙ্গ : পুরুষ	WB/30/203/543560 ফটো উপলব্ধ
358 নাম : গীতারানী জানা স্বামীর নাম: সনাতন জানা বাড়ির নং : n0154 বয়স : 53 লিঙ্গ : মহিলা	WB/30/203/543032 ফটো উপলব্ধ	359 নাম : সুমন জানা পিতার নাম: সনাতন জানা বাড়ির নং : n0154 বয়স : 31 লিঙ্গ : পুরুষ	UPM1667385 ফটো উপলব্ধ	360 নাম : খুকুমণি জানা স্বামীর নাম: অচিন্ত জানা বাড়ির নং : n0154 বয়স : 44 লিঙ্গ : মহিলা	GQG2537678 ফটো উপলব্ধ

361 নাম : অচিন্ত্য জানা মায়ের নাম: সচীরানী জানা বাড়ির নং : n0154 বয়স : 43 লিঙ্গ : পুরুষ	GQG2537660 ফটো উপলব্ধ	362 নাম : সুবল জানা পিতার নাম: সত্যেশ্বর জানা বাড়ির নং : n0155 বয়স : 81 লিঙ্গ : পুরুষ	WB/30/203/543765 ফটো উপলব্ধ	363 নাম : সুচিত্রা জানা স্বামীর নাম: সুবল জানা বাড়ির নং : n0155 বয়স : 71 লিঙ্গ : মহিলা	WB/30/203/543508 ফটো উপলব্ধ
364 নাম : নীলিমা মাইতি স্বামীর নাম: রবীন্দ্র মাইতি বাড়ির নং : n0157 বয়স : 58 লিঙ্গ : মহিলা	WB/30/203/543180 ফটো উপলব্ধ	365 নাম : পদ্মাবতী জানা স্বামীর নাম: বাবুল জানা বাড়ির নং : n0157 বয়স : 44 লিঙ্গ : মহিলা	GQG2267938 ফটো উপলব্ধ	366 নাম : মলিনা জানা স্বামীর নাম: বিষ্ণুপদ জানা বাড়ির নং : n0159 বয়স : 88 লিঙ্গ : মহিলা	WB/30/203/543039 ফটো উপলব্ধ
367 নাম : নারায়ন জানা পিতার নাম: সুধীর জানা বাড়ির নং : n0166 বয়স : 70 লিঙ্গ : পুরুষ	WB/30/203/543641 ফটো উপলব্ধ	368 নাম : চন্দন জানা পিতার নাম: সুধীর জানা বাড়ির নং : n0166 বয়স : 59 লিঙ্গ : পুরুষ	WB/30/203/543532 ফটো উপলব্ধ	369 নাম : ঝন্টু চরণ জানা পিতার নাম: হরিপদ জানা বাড়ির নং : n0195 বয়স : 61 লিঙ্গ : পুরুষ	UPM2533651 ফটো উপলব্ধ
370 নাম : ছবিরানী জানা স্বামীর নাম: ঝন্টু জানা বাড়ির নং : n0195 বয়স : 68 লিঙ্গ : মহিলা	WB/30/203/543270 ফটো উপলব্ধ	371 নাম : বাবুলাল জানা পিতার নাম: ঝন্টু জানা বাড়ির নং : n0195 বয়স : 41 লিঙ্গ : পুরুষ	GQG2538510 ফটো উপলব্ধ	372 নাম : মনোরঞ্জন জানা পিতার নাম: হরিপদ জানা বাড়ির নং : n0196 বয়স : 80 লিঙ্গ : পুরুষ	WB/30/203/543593 ফটো উপলব্ধ
373 নাম : সমীরন জানা পিতার নাম: মনোরঞ্জন জানা বাড়ির নং : n0196 বয়স : 39 লিঙ্গ : পুরুষ	UPM1059575 ফটো উপলব্ধ	374 নাম : শুভাশিষ জানা পিতার নাম: বটকৃষ্ণ জানা বাড়ির নং : n0204 বয়স : 38 লিঙ্গ : পুরুষ	GQG2770485 ফটো উপলব্ধ	375 নাম : অশোক জানা পিতার নাম: বিষ্ণুপদ জানা বাড়ির নং : n0204 বয়স : 56 লিঙ্গ : পুরুষ	WB/30/203/543410 ফটো উপলব্ধ
376 নাম : সুতপা জানা স্বামীর নাম: অশোক জানা বাড়ির নং : n0204 বয়স : 53 লিঙ্গ : মহিলা	WB/30/203/543411 ফটো উপলব্ধ	377 নাম : সোমনাথ জানা পিতার নাম: অশোক জানা বাড়ির নং : n0204 বয়স : 31 লিঙ্গ : পুরুষ	UPM1751981 ফটো উপলব্ধ	378 নাম : অনাদি জানা পিতার নাম: ত্রৈলোক্য জানা বাড়ির নং : n0224 বয়স : 80 লিঙ্গ : পুরুষ	WB/30/203/543801 ফটো উপলব্ধ
379 নাম : শুভজিৎ জানা পিতার নাম: আশুতোষ জানা বাড়ির নং : N0198 বয়স : 27 লিঙ্গ : পুরুষ	UPM1935022 ফটো উপলব্ধ	380 নাম : জ্যোৎস্না জানা স্বামীর নাম: মৃত্যুঞ্জয় জানা বাড়ির নং : n0197 বয়স : 72 লিঙ্গ : মহিলা	WB/30/203/543273 ফটো উপলব্ধ	381 নাম : টিয়া মাইতি(জানা) স্বামীর নাম: সমীরন জানা বাড়ির নং : n0196 বয়স : 34 লিঙ্গ : মহিলা	UPM1387109 ফটো উপলব্ধ
382 নাম : মহুয়া সিংহ (জানা) স্বামীর নাম: তপন জানা বাড়ির নং : n0197 বয়স : 38 লিঙ্গ : মহিলা	GQG2770493 ফটো উপলব্ধ	383 নাম : সঞ্জয় জানা পিতার নাম: মেঘনাথ জানা বাড়ির নং : n0256 বয়স : 28 লিঙ্গ : পুরুষ	UPM1902204 ফটো উপলব্ধ	384 নাম : শ্যামলী জানা স্বামীর নাম: দীপক জানা বাড়ির নং : n0259 বয়স : 41 লিঙ্গ : মহিলা	UPM1527225 ফটো উপলব্ধ
385 নাম : সুফলা রানী জানা স্বামীর নাম: মনোরঞ্জন জানা বাড়ির নং : n0196 বয়স : 76 লিঙ্গ : মহিলা	UPM2208262 ফটো উপলব্ধ	386 নাম : বিজয় জানা পিতার নাম: দীপক কুমার জানা বাড়ির নং : নং200 বয়স : 25 লিঙ্গ : পুরুষ	UPM2195972 ফটো উপলব্ধ	387 নাম : শশাঙ্ক শেখর জানা পিতার নাম: সুধীর জানা বাড়ির নং : n0166 বয়স : 68 লিঙ্গ : পুরুষ	WB/30/203/543725 ফটো উপলব্ধ
388 নাম : অরুণ জানা পিতার নাম: পরিতোষ জানা বাড়ির নং : এন0001 বয়স : 26 লিঙ্গ : পুরুষ	UPM2023562 ফটো উপলব্ধ	389 নাম : সুরজিৎ জানা পিতার নাম: আশুতোষ জানা বাড়ির নং : নং198 বয়স : 25 লিঙ্গ : পুরুষ	UPM2196160 ফটো উপলব্ধ	390 নাম : রূপালী দিন্দা জানা স্বামীর নাম: শুভাশিষ জানা বাড়ির নং : এন0204 বয়স : 28 লিঙ্গ : মহিলা	UPM2353209 ফটো উপলব্ধ

391 নাম : প্রনবেশ জানা পিতার নাম: পিন্টু লাল জানা বাড়ির নং : এন0156 বয়স : 24 লিঙ্গ : পুরুষ	UPM2288165 ফটো উপলব্ধ	392 নাম : অনিমেষ্ জানা পিতার নাম: পিন্টুলাল জানা বাড়ির নং : এন0156 বয়স : 21 লিঙ্গ : পুরুষ	UPM2601763 ফটো উপলব্ধ	393 নাম : অতনু জানা পিতার নাম: গৌতম কুমার জানা বাড়ির নং : N0193 বয়স : 25 লিঙ্গ : পুরুষ	UPM2195428 ফটো উপলব্ধ
394 নাম : গৌরী জানা স্বামীর নাম: সুদাম জানা বাড়ির নং : n0200 বয়স : 68 লিঙ্গ : মহিলা	UPM2413441 ফটো উপলব্ধ	395 নাম : অমিত কুমার জানা পিতার নাম: অচিন্ত্য জানা বাড়ির নং : এন0154 বয়স : 23 লিঙ্গ : পুরুষ	UPM2378073 ফটো উপলব্ধ	396 নাম : সৌভিক জানা পিতার নাম: সতীশ জানা বাড়ির নং : এন0199 বয়স : 23 লিঙ্গ : পুরুষ	UPM2377927 ফটো উপলব্ধ
397 নাম : জয় জানা পিতার নাম: দীপক কুমার জানা বাড়ির নং : 001 বয়স : 22 লিঙ্গ : পুরুষ	UPM2467199 ফটো উপলব্ধ	398 নাম : মমতা জানা স্বামীর নাম: বুদ্ধদেব জানা বাড়ির নং : n0263 বয়স : 37 লিঙ্গ : মহিলা	UPM1527183 ফটো উপলব্ধ	399 নাম : জ্যোৎস্না জানা স্বামীর নাম: অনাদি জানা বাড়ির নং : n0224 বয়স : 68 লিঙ্গ : মহিলা	WB/30/203/543802 ফটো উপলব্ধ
400 নাম : শুভেন্দু জানা পিতার নাম: অশোক জানা বাড়ির নং : n0157 বয়স : 30 লিঙ্গ : পুরুষ	UPM1821271 ফটো উপলব্ধ	401 নাম : রাধারানী জানা স্বামীর নাম: গোপাল জানা বাড়ির নং : n0194 বয়স : 34 লিঙ্গ : মহিলা	UPM1571314 ফটো উপলব্ধ	402 নাম : গোপাল জানা পিতার নাম: রঞ্জন জানা বাড়ির নং : n0194 বয়স : 36 লিঙ্গ : পুরুষ	UPM1312735 ফটো উপলব্ধ
403 নাম : সীতা জানা স্বামীর নাম: রঞ্জন জানা বাড়ির নং : n0194 বয়স : 65 লিঙ্গ : মহিলা	WB/30/203/543268 ফটো উপলব্ধ	404 নাম : রঞ্জন জানা পিতার নাম: ইন্দ্র জানা বাড়ির নং : n0194 বয়স : 73 লিঙ্গ : পুরুষ	WB/30/203/543160 ফটো উপলব্ধ	405 নাম : সুতনু জানা পিতার নাম: গৌতম কুমার জানা বাড়ির নং : n0193 বয়স : 30 লিঙ্গ : পুরুষ	UPM1740026 ফটো উপলব্ধ
406 নাম : তনুশ্রী জানা স্বামীর নাম: গৌতম কুমার জানা বাড়ির নং : n0193 বয়স : 50 লিঙ্গ : মহিলা	WB/30/203/543055 ফটো উপলব্ধ	407 নাম : মমতা সামন্ত(জানা) স্বামীর নাম: পার্থ সারথী জানা বাড়ির নং : n0166 বয়স : 33 লিঙ্গ : মহিলা	UPM1667732 ফটো উপলব্ধ	408 নাম : হেনা জানা স্বামীর নাম: চন্দন জানা বাড়ির নং : n0166 বয়স : 48 লিঙ্গ : মহিলা	GQG2537694 ফটো উপলব্ধ
409 নাম : নির্ঝরিনী রায় জানা স্বামীর নাম: শশাংক শেখর জানা বাড়ির নং : n0166 বয়স : 67 লিঙ্গ : মহিলা	GQG1387471 ফটো উপলব্ধ	410 নাম : পবিত্র জানা পিতার নাম: নারায়ণ জানা বাড়ির নং : n0166 বয়স : 32 লিঙ্গ : পুরুষ	UPM1667666 ফটো উপলব্ধ	411 নাম : পার্শ্বসারথী জানা পিতার নাম: নারায়ণ জানা বাড়ির নং : n0166 বয়স : 40 লিঙ্গ : পুরুষ	GQG2692903 ফটো উপলব্ধ
412 নাম : ছবিতারানী জানা স্বামীর নাম: অশোক জানা বাড়ির নং : n0157 বয়স : 53 লিঙ্গ : মহিলা	WB/30/203/543511 ফটো উপলব্ধ	413 নাম : নমিতা জানা স্বামীর নাম: বটকৃষ্ণ জানা বাড়ির নং : n0204 বয়স : 57 লিঙ্গ : মহিলা	WB/30/203/543516 ফটো উপলব্ধ	414 নাম : বটকৃষ্ণ জানা পিতার নাম: বিষ্ণুপদ জানা বাড়ির নং : n0204 বয়স : 61 লিঙ্গ : পুরুষ	WB/30/203/543414 ফটো উপলব্ধ
415 নাম : সুব্রত জানা পিতার নাম: বাদল জানা বাড়ির নং : n0204 বয়স : 33 লিঙ্গ : পুরুষ	UPM1459726 ফটো উপলব্ধ	416 নাম : বাদল জানা পিতার নাম: বিষ্ণুপদ জানা বাড়ির নং : n0204 বয়স : 66 লিঙ্গ : পুরুষ	WB/30/203/543255 ফটো উপলব্ধ	417 নাম : মিনু জানা স্বামীর নাম: দীপক কুমার জানা বাড়ির নং : n0199 বয়স : 46 লিঙ্গ : মহিলা	GQG1386697 ফটো উপলব্ধ
418 নাম : মহিতোষ জানা পিতার নাম: বীরেন্দ্র জানা বাড়ির নং : n0199 বয়স : 47 লিঙ্গ : পুরুষ	GQG2537686 ফটো উপলব্ধ	419 নাম : ধীরেন্দ্র জানা পিতার নাম: অধর জানা বাড়ির নং : n0199 বয়স : 61 লিঙ্গ : পুরুষ	WB/30/203/543445 ফটো উপলব্ধ	420 নাম : অনিমা জানা স্বামীর নাম: পরিতোষ জানা বাড়ির নং : n0199 বয়স : 48 লিঙ্গ : মহিলা	GQG1659838 ফটো উপলব্ধ

421 নাম : পরিতোষ জানা পিতার নাম: ধীরেন্দ্র জানা বাড়ির নং : n0199 বয়স : 54 লিঙ্গ : পুরুষ	WB/30/203/543510	ফটো উপলব্ধ	422 নাম : কাজল জানা স্বামীর নাম: সতীশ জানা বাড়ির নং : n0199 বয়স : 53 লিঙ্গ : মহিলা	WB/30/203/543116	ফটো উপলব্ধ	423 নাম : সতীশ জানা পিতার নাম: ধীরেন্দ্র জানা বাড়ির নং : n0199 বয়স : 62 লিঙ্গ : পুরুষ	WB/30/203/543519	ফটো উপলব্ধ
424 নাম : শ্রীমতিবালা জানা স্বামীর নাম: ধীরেন্দ্র জানা বাড়ির নং : n0199 বয়স : 84 লিঙ্গ : মহিলা	WB/30/203/543115	ফটো উপলব্ধ	425 নাম : সাথী দিন্দা জানা স্বামীর নাম: সৌভিক জানা বাড়ির নং : এন0199 বয়স : 21 লিঙ্গ : মহিলা	UPM2560373	ফটো উপলব্ধ	426 নাম : কাজল জানা স্বামীর নাম: মহিতোষ জানা বাড়ির নং : n0198 বয়স : 41 লিঙ্গ : মহিলা	GQG2538502	ফটো উপলব্ধ
427 নাম : অনুশ্রী জানা স্বামীর নাম: আশুতোষ জানা বাড়ির নং : n0198 বয়স : 48 লিঙ্গ : মহিলা	GQG1659804	ফটো উপলব্ধ	428 নাম : আশুতোষ জানা পিতার নাম: বীরেন্দ্র জানা বাড়ির নং : n0198 বয়স : 52 লিঙ্গ : পুরুষ	WB/30/203/543504	ফটো উপলব্ধ	429 নাম : ছবিরানী জানা স্বামীর নাম: বীরেন্দ্র জানা বাড়ির নং : n0198 বয়স : 68 লিঙ্গ : মহিলা	WB/30/203/543056	ফটো উপলব্ধ
430 নাম : বীরেন্দ্রনাথ জানা পিতার নাম: অধর জানা বাড়ির নং : n0198 বয়স : 78 লিঙ্গ : পুরুষ	WB/30/203/543600	ফটো উপলব্ধ	431 নাম : কৃষ্ণা জানা স্বামীর নাম: স্বপন কুমার জানা বাড়ির নং : n0197 বয়স : 36 লিঙ্গ : মহিলা	UPM1312743	ফটো উপলব্ধ	432 নাম : স্বপন কুমার জানা পিতার নাম: মৃত্যুঞ্জয় জানা বাড়ির নং : n0197 বয়স : 45 লিঙ্গ : পুরুষ	GQG2537702	ফটো উপলব্ধ
433 নাম : তপন জানা পিতার নাম: মৃত্যুঞ্জয় জানা বাড়ির নং : n0197 বয়স : 46 লিঙ্গ : পুরুষ	GQG1387273	ফটো উপলব্ধ	434 নাম : মন্দিরা জানা পিতার নাম: চন্দন জানা বাড়ির নং : এন0166 বয়স : 23 লিঙ্গ : মহিলা	UPM2362556	ফটো উপলব্ধ	435 নাম : সোমনাথ জানা পিতার নাম: চন্দন জানা বাড়ির নং : এন0166 বয়স : 21 লিঙ্গ : পুরুষ	UPM2560431	ফটো উপলব্ধ
436 নাম : পৌতম কুমার জানা পিতার নাম: গৌষ্ঠ বিহারী জানা বাড়ির নং : বাড়ির নং n0193 বয়স : 56 লিঙ্গ : পুরুষ	UPM2512291	ফটো উপলব্ধ	437 নাম : কুন্তলিকা হাজরা জানা স্বামীর নাম: শ্যামল জানা বাড়ির নং : n0224 বয়স : 36 লিঙ্গ : মহিলা	UPM1312768	ফটো উপলব্ধ	438 নাম : নমিতা দাস জানা স্বামীর নাম: বাদল জানা বাড়ির নং : n0204 বয়স : 61 লিঙ্গ : মহিলা	UPM2512564	ফটো উপলব্ধ
439 নাম : সুস্মিতা জানা পিতার নাম: বাদল জানা বাড়ির নং : n0204 বয়স : 34 লিঙ্গ : মহিলা	UPM1570985	ফটো উপলব্ধ	440 নাম : শ্যামল কুমার জানা পিতার নাম: অনাদি চরন জানা বাড়ির নং : n0224 বয়স : 47 লিঙ্গ : পুরুষ	GQG1386473	ফটো উপলব্ধ	441 নাম : সতী রানী জানা স্বামীর নাম: অমল্যা চরন জানা বাড়ির নং : n0154 বয়স : 80 লিঙ্গ : মহিলা	UPM2506293	ফটো উপলব্ধ
442 নাম : মমতা জানা স্বামীর নাম: বাবুলাল জানা বাড়ির নং : n0195 বয়স : 33 লিঙ্গ : মহিলা	UPM1740257	ফটো উপলব্ধ	443 নাম : অর্নব জালুয়া পিতার নাম: স্বপন কুমার জালুয়া বাড়ির নং : নৈছনপুর-1 বয়স : 23 লিঙ্গ : পুরুষ	UPM2353167	ফটো উপলব্ধ	444 নাম : প্রিয়া বাড়ই জালুয়া স্বামীর নাম: সাহেব জালুয়া বাড়ির নং : নং084 বয়স : 26 লিঙ্গ : মহিলা	UPM2196301	ফটো উপলব্ধ
445 নাম : নিখিলেশ জালুয়া পিতার নাম: নিরঞ্জন জালুয়া বাড়ির নং : n0084 বয়স : 71 লিঙ্গ : পুরুষ	UPM2658490	ফটো উপলব্ধ	446 নাম : পদ্মাবতী জালুয়া স্বামীর নাম: নিখিলেশ জালুয়া বাড়ির নং : n0084 বয়স : 59 লিঙ্গ : মহিলা	WB/30/203/543679	ফটো উপলব্ধ	447 নাম : স্বপন কুমার জালুয়া পিতার নাম: নিরঞ্জন জালুয়া বাড়ির নং : n0085 বয়স : 55 লিঙ্গ : পুরুষ	WB/30/203/543165	ফটো উপলব্ধ
448 নাম : সাহেব জালুয়া পিতার নাম: নিখিলেশ জালুয়া বাড়ির নং : n0084 বয়স : 34 লিঙ্গ : পুরুষ	UPM1459734	ফটো উপলব্ধ	449 নাম : স্বপ্না জালুয়া স্বামীর নাম: স্বপন কুমার জালুয়া বাড়ির নং : n0085 বয়স : 42 লিঙ্গ : মহিলা	GQG2314318	ফটো উপলব্ধ	450 নাম : বুধি দলপতি স্বামীর নাম: বিষ্ণু দলপতি বাড়ির নং : n0005 বয়স : 73 লিঙ্গ : মহিলা	WB/30/203/543507	ফটো উপলব্ধ

451 নাম : অনিমা দলপতি স্বামীর নাম: সঞ্জয় দলপতি বাড়ির নং : n0005 বয়স : 49 লিঙ্গ : মহিলা	GQG1386531 ফটো উপলব্ধ	452 নাম : উত্তম দলপতি পিতার নাম: ধীরেন্দ্র দলপতি বাড়ির নং : n0006 বয়স : 48 লিঙ্গ : পুরুষ	GQG1386838 ফটো উপলব্ধ	453 নাম : মায়াদলপতি স্বামীর নাম: উত্তম দলপতি বাড়ির নং : n0006 বয়স : 44 লিঙ্গ : মহিলা	GQG2537751 ফটো উপলব্ধ
454 নাম : অনূপ দলপতি পিতার নাম: ধীরেন্দ্র দলপতি বাড়ির নং : n0006 বয়স : 43 লিঙ্গ : পুরুষ	GQG2600930 ফটো উপলব্ধ	455 নাম : পুতুল দলপতি স্বামীর নাম: অনূপ দলপতি বাড়ির নং : n0006 বয়স : 40 লিঙ্গ : মহিলা	UPM1059658 ফটো উপলব্ধ	456 নাম : গৌতম দলপতি পিতার নাম: রতন দলপতি বাড়ির নং : n0007 বয়স : 49 লিঙ্গ : পুরুষ	GQG1659614 ফটো উপলব্ধ
457 নাম : লক্ষী দলপতি স্বামীর নাম: গৌতম দলপতি বাড়ির নং : n0007 বয়স : 45 লিঙ্গ : মহিলা	GQG1386614 ফটো উপলব্ধ	458 নাম : মনু দলপতি পিতার নাম: পঞ্চানন দলপতি বাড়ির নং : n0008 বয়স : 62 লিঙ্গ : পুরুষ	WB/30/203/543787 ফটো উপলব্ধ	459 নাম : সবিতা দলপতি স্বামীর নাম: মনু দলপতি বাড়ির নং : n0008 বয়স : 58 লিঙ্গ : মহিলা	WB/30/203/543785 ফটো উপলব্ধ
460 নাম : বিকাশ দলপতি পিতার নাম: মনু দলপতি বাড়ির নং : n0008 বয়স : 41 লিঙ্গ : পুরুষ	GQG2538536 ফটো উপলব্ধ	461 নাম : ঝনু দলপতি পিতার নাম: পঞ্চানন দলপতি বাড়ির নং : n0008 বয়স : 67 লিঙ্গ : পুরুষ	UPM2604981 ফটো উপলব্ধ	462 নাম : নমিতা দলপতি স্বামীর নাম: ঝনু দলপতি বাড়ির নং : n0008 বয়স : 53 লিঙ্গ : মহিলা	WB/30/203/543127 ফটো উপলব্ধ
463 নাম : বিজয় দলপতি পিতার নাম: পঞ্চানন দলপতি বাড়ির নং : n0008 বয়স : 54 লিঙ্গ : পুরুষ	WB/30/203/543639 ফটো উপলব্ধ	464 নাম : মিনু দলপতি স্বামীর নাম: বিজয় দলপতি বাড়ির নং : n0008 বয়স : 52 লিঙ্গ : মহিলা	WB/30/203/543133 ফটো উপলব্ধ	465 নাম : সঞ্জয় দলপতি পিতার নাম: বিষ্ণু দলপতি বাড়ির নং : n0005 বয়স : 54 লিঙ্গ : পুরুষ	WB/30/203/543640 ফটো উপলব্ধ
466 নাম : শিবানী দলপতি স্বামীর নাম: বিশ্বজিৎ দলপতি বাড়ির নং : n0008 বয়স : 41 লিঙ্গ : মহিলা	UPM1059740 ফটো উপলব্ধ	467 নাম : সৌরভ দলপতি পিতার নাম: সঞ্জয় দলপতি বাড়ির নং : n0273 বয়স : 28 লিঙ্গ : পুরুষ	UPM1917038 ফটো উপলব্ধ	468 নাম : বিশ্বজিৎ দলপতি পিতার নাম: পঞ্চানন দলপতি বাড়ির নং : n0008 বয়স : 48 লিঙ্গ : পুরুষ	GQG1386523 ফটো উপলব্ধ
469 নাম : সুব্রত দলপতি পিতার নাম: গৌতম দলপতি বাড়ির নং : N0007 বয়স : 27 লিঙ্গ : পুরুষ	UPM1935014 ফটো উপলব্ধ	470 নাম : অমিত দলপতি পিতার নাম: ঝনু দলপতি বাড়ির নং : এন008 বয়স : 24 লিঙ্গ : পুরুষ	UPM2288637 ফটো উপলব্ধ	471 নাম : সনজিৎ দলপতি পিতার নাম: বিজয় দলপতি বাড়ির নং : n0008 বয়স : 30 লিঙ্গ : পুরুষ	UPM1821263 ফটো উপলব্ধ
472 নাম : স্বপ্না কুইল্যা(দলপতি) স্বামীর নাম: বিকাশ দলপতি বাড়ির নং : N0008 বয়স : 27 লিঙ্গ : মহিলা	UPM1935071 ফটো উপলব্ধ	473 নাম : অনামিকা হাজরা দলপতি স্বামীর নাম: অমিত দলপতি বাড়ির নং : এন0008 বয়স : 24 লিঙ্গ : মহিলা	UPM2521631 ফটো উপলব্ধ	474 নাম : সুমিত দলপতি পিতার নাম: বিশ্বজিৎ দলপতি বাড়ির নং : এন0008 বয়স : 21 লিঙ্গ : পুরুষ	UPM2560399 ফটো উপলব্ধ
475 নাম : তারমিনা বিবি স্বামীর নাম: সেক মনিরুদ্দিন বাড়ির নং : এন0006 বয়স : 38 লিঙ্গ : মহিলা	UPM2054229 ফটো উপলব্ধ	476 নাম : শর্মিলা প্রামানিক হাজরা স্বামীর নাম: মিনু হাজরা বাড়ির নং : নং- বয়স : 34 লিঙ্গ : মহিলা	UPM2195741 ফটো উপলব্ধ	477 নাম : রবীন্দ্রনাথ দাস পিতার নাম: গোবিন্দ দাস বাড়ির নং : n0205 বয়স : 61 লিঙ্গ : পুরুষ	UPM2525616 ফটো উপলব্ধ
478 নাম : প্রণব কুমার দাস পিতার নাম: বিষ্ণুদাস দাস বাড়ির নং : n0209 বয়স : 57 লিঙ্গ : পুরুষ	GQG2781854 ফটো উপলব্ধ	479 নাম : মনিকা রায় দাস স্বামীর নাম: মানিক দাস বাড়ির নং : এন0209 বয়স : 28 লিঙ্গ : মহিলা	UPM2288629 ফটো উপলব্ধ	480 নাম : অমিত দাস মায়ের নাম: অঞ্জলি দাস বাড়ির নং : এন0207 বয়স : 22 লিঙ্গ : পুরুষ	UPM2522589 ফটো উপলব্ধ

481	GQG2537769	ফটো উপলব্ধ	482	UPM2288397	ফটো উপলব্ধ	483	UPM1387125	ফটো উপলব্ধ
নাম : অঞ্জলী দাস স্বামীর নাম: মাধব দাস বাড়ির নং : n0207 বয়স : 44 লিঙ্গ : মহিলা			নাম : সুরত দাস পিতার নাম: শুকদেব দাস বাড়ির নং : এন0211 বয়স : 29 লিঙ্গ : পুরুষ			নাম : প্রসেনজিত দলপতি পিতার নাম: মন্টু দলপতি বাড়ির নং : n0209 বয়স : 37 লিঙ্গ : পুরুষ		
484	UPM2288207	ফটো উপলব্ধ	485	UPM2196400	ফটো উপলব্ধ	486	UPM2196459	ফটো উপলব্ধ
নাম : সুনন্দীতা সাঁতরা দাস স্বামীর নাম: জয়ন্ত দাস বাড়ির নং : এন0207 বয়স : 26 লিঙ্গ : মহিলা			নাম : নাসিমা বিবি স্বামীর নাম: সেক ইউসুফ বাড়ির নং : নং বয়স : 29 লিঙ্গ : মহিলা			নাম : সেক নওসাদ পিতার নাম: সেক আমেরুল বাড়ির নং : নং বয়স : 26 লিঙ্গ : পুরুষ		
487	UPM2195931	ফটো উপলব্ধ	488	UPM2196061	ফটো উপলব্ধ	489	UPM2195824	ফটো উপলব্ধ
নাম : নবনীতা পাইক দলপতি স্বামীর নাম: প্রসেনজিত দলপতি বাড়ির নং : নং-209 বয়স : 26 লিঙ্গ : মহিলা			নাম : সেক হাবিবুল মায়ের নাম: মনোয়ারা বিবি বাড়ির নং : নং- বয়স : 37 লিঙ্গ : পুরুষ			নাম : আমির সুলতানা বিবি স্বামীর নাম: সেক হোসেন বাড়ির নং : নং বয়স : 28 লিঙ্গ : মহিলা		
490	WB/30/203/543139	ফটো উপলব্ধ	491	UPM1667526	ফটো উপলব্ধ	492	UPM2606416	ফটো উপলব্ধ
নাম : শ্রীমতি দাস স্বামীর নাম: রবীন্দ্রনাথ দাস বাড়ির নং : n0205 বয়স : 55 লিঙ্গ : মহিলা			নাম : কালিপদ দাস পিতার নাম: রবীন্দ্র নাথ দাস বাড়ির নং : n0205 বয়স : 31 লিঙ্গ : পুরুষ			নাম : একাদশী দাস পিতার নাম: গোবিন্দ দাস বাড়ির নং : n0206 বয়স : 56 লিঙ্গ : পুরুষ		
493	WB/30/203/543672	ফটো উপলব্ধ	494	UPM1459742	ফটো উপলব্ধ	495	WB/30/203/543606	ফটো উপলব্ধ
নাম : নমিতা দাস স্বামীর নাম: একাদশী দাস বাড়ির নং : n0206 বয়স : 54 লিঙ্গ : মহিলা			নাম : শিবপ্রসাদ দাস পিতার নাম: একাদশী দাস বাড়ির নং : n0206 বয়স : 33 লিঙ্গ : পুরুষ			নাম : জগন্নাথ দাস পিতার নাম: সত্যেশ্বর দাস বাড়ির নং : n0207 বয়স : 61 লিঙ্গ : পুরুষ		
496	WB/30/203/543339	ফটো উপলব্ধ	497	UPM1667310	ফটো উপলব্ধ	498	GQG2537777	ফটো উপলব্ধ
নাম : জয়ন্তী দাস স্বামীর নাম: জগন্নাথ দাস বাড়ির নং : n0207 বয়স : 58 লিঙ্গ : মহিলা			নাম : জয়ন্ত দাস পিতার নাম: জগন্নাথ দাস বাড়ির নং : n0207 বয়স : 32 লিঙ্গ : পুরুষ			নাম : চন্দন কুমার দাস পিতার নাম: সত্যেশ্বর দাস বাড়ির নং : n0207 বয়স : 48 লিঙ্গ : পুরুষ		
499	GQG2537785	ফটো উপলব্ধ	500	WB/30/203/543819	ফটো উপলব্ধ	501	WB/30/203/543185	ফটো উপলব্ধ
নাম : সোমা দাস স্বামীর নাম: চন্দন দাস বাড়ির নং : n0207 বয়স : 45 লিঙ্গ : মহিলা			নাম : রামপদ দাস পিতার নাম: গোবিন্দ দাস বাড়ির নং : n0208 বয়স : 73 লিঙ্গ : পুরুষ			নাম : উত্তরা দাস স্বামীর নাম: রামপদ দাস বাড়ির নং : n0208 বয়স : 63 লিঙ্গ : মহিলা		
502	GQG2538544	ফটো উপলব্ধ	503	GQG2697381	ফটো উপলব্ধ	504	UPM1312750	ফটো উপলব্ধ
নাম : প্রতাপ দাস পিতার নাম: রামপদ দাস বাড়ির নং : n0208 বয়স : 41 লিঙ্গ : পুরুষ			নাম : তপন দাস পিতার নাম: রামপদ দাস বাড়ির নং : n0208 বয়স : 40 লিঙ্গ : পুরুষ			নাম : চম্পা দাস স্বামীর নাম: তপন দাস বাড়ির নং : n0208 বয়স : 38 লিঙ্গ : মহিলা		
505	WB/30/203/543320	ফটো উপলব্ধ	506	WB/30/203/543685	ফটো উপলব্ধ	507	WB/30/203/543933	ফটো উপলব্ধ
নাম : বিষ্ণুপদ দাস পিতার নাম: রুঞ্জবিহারী দাস বাড়ির নং : n0209 বয়স : 95 লিঙ্গ : পুরুষ			নাম : মৃগাঙ্ক দাস পিতার নাম: বিষ্ণুপদ দাস বাড়ির নং : n0209 বয়স : 56 লিঙ্গ : পুরুষ			নাম : খুরানী দাস স্বামীর নাম: মৃগাঙ্ক দাস বাড়ির নং : n0209 বয়স : 53 লিঙ্গ : মহিলা		
508	GQG2692911	ফটো উপলব্ধ	509	UPM1667534	ফটো উপলব্ধ	510	WB/30/203/543189	ফটো উপলব্ধ
নাম : মিঠু দাস স্বামীর নাম: প্রনব দাস বাড়ির নং : n0209 বয়স : 40 লিঙ্গ : মহিলা			নাম : মানিক দাস পিতার নাম: মৃগাঙ্ক দাস বাড়ির নং : n0209 বয়স : 32 লিঙ্গ : পুরুষ			নাম : কমলা দাস স্বামীর নাম: ভরত দাস বাড়ির নং : n0210 বয়স : 61 লিঙ্গ : মহিলা		

511 নাম : নির্মল দাস পিতার নাম: ভরত দাস বাড়ির নং : n0210 বয়স : 34 লিঙ্গ : পুরুষ	UPM1387133 ফটো উপলব্ধ	512 নাম : আরতি দাস স্বামীর নাম: হরিপদ দাস বাড়ির নং : n0211 বয়স : 69 লিঙ্গ : মহিলা	WB/30/203/543811 ফটো উপলব্ধ	513 নাম : শুকদেব দাস পিতার নাম: হরিপদ দাস বাড়ির নং : n0211 বয়স : 68 লিঙ্গ : পুরুষ	WB/30/203/543534 ফটো উপলব্ধ
514 নাম : নমিতা দাস স্বামীর নাম: শুকদেব দাস বাড়ির নং : n0211 বয়স : 44 লিঙ্গ : মহিলা	GQG2537819 ফটো উপলব্ধ	515 নাম : সৈকত ধল পিতার নাম: অশোক ধল বাড়ির নং : n0221 বয়স : 32 লিঙ্গ : পুরুষ	UPM1570993 ফটো উপলব্ধ	516 নাম : রীতা দাস ধল স্বামীর নাম: অশোক ধল বাড়ির নং : n0221 বয়স : 57 লিঙ্গ : মহিলা	UPM2208320 ফটো উপলব্ধ
517 নাম : অম্বোষা ধল পিতার নাম: শেখর ধল বাড়ির নং : এন0222 বয়স : 22 লিঙ্গ : মহিলা	UPM2467116 ফটো উপলব্ধ	518 নাম : অনিবার্ন ধল পিতার নাম: নীলাদ্রি শেখর ধল বাড়ির নং : এন0220 বয়স : 24 লিঙ্গ : পুরুষ	UPM2288231 ফটো উপলব্ধ	519 নাম : বিক্রম ধল পিতার নাম: সুকুমার ধল বাড়ির নং : n0222 বয়স : 28 লিঙ্গ : পুরুষ	UPM1901800 ফটো উপলব্ধ
520 নাম : সুচিত্রা ধল স্বামীর নাম: সুকুমার ধল বাড়ির নং : n0222 বয়স : 52 লিঙ্গ : মহিলা	UPM2425676 ফটো উপলব্ধ	521 নাম : দীপাহিতা শীট ধল স্বামীর নাম: বিক্রম ঢাল বাড়ির নং : এন0222 বয়স : 23 লিঙ্গ : মহিলা	UPM2376648 ফটো উপলব্ধ	522 নাম : গঙ্গারানী ধল স্বামীর নাম: বিশ্বনাথ ধল বাড়ির নং : n0222 বয়স : 73 লিঙ্গ : মহিলা	WB/30/203/543042 ফটো উপলব্ধ
523 নাম : সুকুমার ধল পিতার নাম: বিশ্বনাথ ধল বাড়ির নং : n0222 বয়স : 56 লিঙ্গ : পুরুষ	UPM2533677 ফটো উপলব্ধ	524 নাম : নীলাদ্রিশেখর ধল পিতার নাম: ফনীন্দ্র ধল বাড়ির নং : n0220 বয়স : 61 লিঙ্গ : পুরুষ	WB/30/203/543928 ফটো উপলব্ধ	525 নাম : বাসন্তী ধল স্বামীর নাম: নীলাদ্রি শেখর ধল বাড়ির নং : n0220 বয়স : 43 লিঙ্গ : মহিলা	GQG2538551 ফটো উপলব্ধ
526 নাম : শেখর ধল পিতার নাম: বিশ্বনাথ ধল বাড়ির নং : n0222 বয়স : 49 লিঙ্গ : পুরুষ	GQG2267565 ফটো উপলব্ধ	527 নাম : বর্নালী দাস(ধল) স্বামীর নাম: শেখর ধল বাড়ির নং : n0222 বয়স : 40 লিঙ্গ : মহিলা	GQG2600955 ফটো উপলব্ধ	528 নাম : সৌরভ ধল পিতার নাম: সুকুমার ধল বাড়ির নং : N0222 বয়স : 27 লিঙ্গ : পুরুষ	UPM1934991 ফটো উপলব্ধ
529 নাম : সুপ্রিয়া দাস (ধাড়া) স্বামীর নাম: শান্তনু ধাড়া বাড়ির নং : n0136 বয়স : 28 লিঙ্গ : মহিলা	UPM1902022 ফটো উপলব্ধ	530 নাম : সুজন ধাড়া পিতার নাম: শুকদেব ধাড়া বাড়ির নং : N0127 বয়স : 27 লিঙ্গ : পুরুষ	UPM1934868 ফটো উপলব্ধ	531 নাম : সীমা দাস (ধাড়া) স্বামীর নাম: সঞ্জীব ধাড়া বাড়ির নং : n0124 বয়স : 29 লিঙ্গ : মহিলা	UPM1902139 ফটো উপলব্ধ
532 নাম : আরতি ধাড়া স্বামীর নাম: শশাঙ্ক ধাড়া বাড়ির নং : n0136 বয়স : 54 লিঙ্গ : মহিলা	WB/30/203/543261 ফটো উপলব্ধ	533 নাম : শান্তনু ধাড়া পিতার নাম: শশাঙ্ক ধাড়া বাড়ির নং : n0136 বয়স : 36 লিঙ্গ : পুরুষ	UPM1667419 ফটো উপলব্ধ	534 নাম : সঞ্জীব ধাড়া পিতার নাম: পুলিন ধাড়া বাড়ির নং : n0124 বয়স : 45 লিঙ্গ : পুরুষ	GQG2537835 ফটো উপলব্ধ
535 নাম : সুমিত্রা ধাড়া স্বামীর নাম: সঞ্জীব ধাড়া বাড়ির নং : n0124 বয়স : 42 লিঙ্গ : মহিলা	GQG2538585 ফটো উপলব্ধ	536 নাম : সুদাম ধাড়া পিতার নাম: গোবিন্দ ধাড়া বাড়ির নং : n0125 বয়স : 67 লিঙ্গ : পুরুষ	WB/30/203/543018 ফটো উপলব্ধ	537 নাম : সীতা ধাড়া স্বামীর নাম: সুদাম ধাড়া বাড়ির নং : n0125 বয়স : 59 লিঙ্গ : মহিলা	WB/30/203/543408 ফটো উপলব্ধ
538 নাম : উত্তম ধাড়া পিতার নাম: সুদাম ধাড়া বাড়ির নং : n0125 বয়স : 40 লিঙ্গ : পুরুষ	UPM1459759 ফটো উপলব্ধ	539 নাম : ছন্দা ধাড়া স্বামীর নাম: উত্তম ধাড়া বাড়ির নং : n0125 বয়স : 37 লিঙ্গ : মহিলা	GQG2770501 ফটো উপলব্ধ	540 নাম : কৃষ্ণ প্রসাদ ধাড়া মায়ের নাম: সন্ধ্যা ধাড়া বাড়ির নং : n0126 বয়স : 43 লিঙ্গ : পুরুষ	GQG2538577 ফটো উপলব্ধ

541 নাম : শংকর খাড়া মায়ের নাম: সন্ধ্যা খাড়া বাড়ির নং : n0126 বয়স : 41 লিঙ্গ : পুরুষ	UPM1060128 ফটো উপলব্ধ	542 নাম : রানী খাড়া স্বামীর নাম: কৃষ্ণপ্রসাদ খাড়া বাড়ির নং : n0126 বয়স : 38 লিঙ্গ : মহিলা	UPM1060136 ফটো উপলব্ধ	543 নাম : যমুনা বালা খাড়া স্বামীর নাম: শুকদেব খাড়া বাড়ির নং : n0127 বয়স : 56 লিঙ্গ : মহিলা	UPM2345403 ফটো উপলব্ধ
544 নাম : দুর্গাপদ খাড়া পিতার নাম: রাখাল খাড়া বাড়ির নং : n0128 বয়স : 61 লিঙ্গ : পুরুষ	WB/30/203/543094 ফটো উপলব্ধ	545 নাম : লিচুবালা খাড়া স্বামীর নাম: দুর্গাপদ খাড়া বাড়ির নং : n0128 বয়স : 57 লিঙ্গ : মহিলা	WB/30/203/543262 ফটো উপলব্ধ	546 নাম : মধু সুদন খাড়া পিতার নাম: কুমুদ খাড়া বাড়ির নং : n0135 বয়স : 78 লিঙ্গ : পুরুষ	UPM2338465 ফটো উপলব্ধ
547 নাম : রনজিৎ খাড়া পিতার নাম: মধু খাড়া বাড়ির নং : n0135 বয়স : 49 লিঙ্গ : পুরুষ	UPM1571330 ফটো উপলব্ধ	548 নাম : গীতা খাড়া স্বামীর নাম: রনজিৎ খাড়া বাড়ির নং : n0135 বয়স : 44 লিঙ্গ : মহিলা	GQG2267987 ফটো উপলব্ধ	549 নাম : শশাংক খাড়া পিতার নাম: রাখাল খাড়া বাড়ির নং : n0136 বয়স : 58 লিঙ্গ : পুরুষ	WB/30/203/543210 ফটো উপলব্ধ
550 নাম : শুকদেব খাড়া পিতার নাম: বিষ্ণুপদ খাড়া বাড়ির নং : n0127 বয়স : 61 লিঙ্গ : পুরুষ	WB/30/203/543527 ফটো উপলব্ধ	551 নাম : বন্দনা মাইতি(খাড়া) স্বামীর নাম: শঙ্কর খাড়া বাড়ির নং : n0126 বয়স : 35 লিঙ্গ : মহিলা	UPM1571322 ফটো উপলব্ধ	552 নাম : আঙ্গুরবালা খাড়া স্বামীর নাম: পুলিন খাড়া বাড়ির নং : n0124 বয়স : 72 লিঙ্গ : মহিলা	WB/30/203/543409 ফটো উপলব্ধ
553 নাম : মহিম খাড়া পিতার নাম: কৃষ্ণপ্রসাদ খাড়া বাড়ির নং : না বয়স : 22 লিঙ্গ : পুরুষ	UPM2522787 ফটো উপলব্ধ	554 নাম : সুপ্রিয়া মহাতাল খাড়া স্বামীর নাম: সূজন খাড়া বাড়ির নং : এন0003 বয়স : 22 লিঙ্গ : মহিলা	UPM2467439 ফটো উপলব্ধ	555 নাম : সুশোভন খাড়া পিতার নাম: সঞ্জীব খাড়া বাড়ির নং : এন0124 বয়স : 24 লিঙ্গ : পুরুষ	UPM2288736 ফটো উপলব্ধ
556 নাম : তাপস খাড়া পিতার নাম: রঞ্জিত খাড়া বাড়ির নং : এন0135 বয়স : 25 লিঙ্গ : পুরুষ	UPM2467140 ফটো উপলব্ধ	557 নাম : মঙ্গল খাড়া পিতার নাম: রঞ্জিৎ খাড়া বাড়ির নং : N0135 বয়স : 27 লিঙ্গ : পুরুষ	UPM1934959 ফটো উপলব্ধ	558 নাম : বুদ্ধদেব খাড়া পিতার নাম: রণজিৎ খাড়া বাড়ির নং : এন0135 বয়স : 23 লিঙ্গ : পুরুষ	UPM2467132 ফটো উপলব্ধ
559 নাম : লক্ষীবালা খাড়া স্বামীর নাম: রাখাল খাড়া বাড়ির নং : n0128 বয়স : 78 লিঙ্গ : মহিলা	UPM2412997 ফটো উপলব্ধ	560 নাম : সেক নাশির পিতার নাম: সেক মৌলাবক্স বাড়ির নং : n0270 বয়স : 31 লিঙ্গ : পুরুষ	UPM1917004 ফটো উপলব্ধ	561 নাম : সূজন পড়িয়া পিতার নাম: পীযুষকান্তি পড়িয়া বাড়ির নং : নং-212 বয়স : 25 লিঙ্গ : পুরুষ	UPM2196640 ফটো উপলব্ধ
562 নাম : গোলাপ পড়্যা পিতার নাম: গুরুদাস পড়্যা বাড়ির নং : n0212 বয়স : 52 লিঙ্গ : পুরুষ	WB/30/203/543402 ফটো উপলব্ধ	563 নাম : পিযুষকান্তি পড়্যা পিতার নাম: গুরুদাস পড়্যা বাড়ির নং : n0212 বয়স : 56 লিঙ্গ : পুরুষ	WB/30/203/543154 ফটো উপলব্ধ	564 নাম : অমিতা পড়্যা স্বামীর নাম: গুরুদাস পড়্যা বাড়ির নং : n0212 বয়স : 83 লিঙ্গ : মহিলা	WB/30/203/543040 ফটো উপলব্ধ
565 নাম : তপন কুমার প্রামাণিক পিতার নাম: বসন্ত কুমার প্রামাণিক বাড়ির নং : n0181 বয়স : 69 লিঙ্গ : পুরুষ	WB/30/203/543061 ফটো উপলব্ধ	566 নাম : সুষমা প্রামাণিক স্বামীর নাম: মধুসূদন প্রামাণিক বাড়ির নং : n0218 বয়স : 39 লিঙ্গ : মহিলা	UPM1193317 ফটো উপলব্ধ	567 নাম : মধুসূদন প্রামাণিক পিতার নাম: সুকুমার প্রামাণিক বাড়ির নং : n0218 বয়স : 41 লিঙ্গ : পুরুষ	GQG2697399 ফটো উপলব্ধ
568 নাম : স্মৃতিকনা দাস(প্রামাণিক) স্বামীর নাম: কৃষ্ণেন্দু প্রামাণিক বাড়ির নং : n0181 বয়স : 35 লিঙ্গ : মহিলা	UPM1571009 ফটো উপলব্ধ	569 নাম : কৃষ্ণেন্দু প্রামাণিক পিতার নাম: তপন কুমার প্রামাণিক বাড়ির নং : n0181 বয়স : 42 লিঙ্গ : পুরুষ	GQG2537843 ফটো উপলব্ধ	570 নাম : মধুমিতা প্রামাণিক পিতার নাম: তপন কুমার প্রামাণিক বাড়ির নং : n0181 বয়স : 35 লিঙ্গ : মহিলা	UPM1312719 ফটো উপলব্ধ

বিধানসভা নির্বাচনক্ষেত্রের নং, নাম : 206-ময়না
ভাগ নং, নাম : 1-দেউলী উত্তরপাড়া

571	WB/30/203/543862	নাম : লিলামা হাজারা(প্রামানিক) স্বামীর নাম: তপন কুমার প্রামানিক বাড়ির নং : n0181 বয়স : 63 লিঙ্গ : মহিলা	ফটো উপলব্ধ	572	UPM2491249	নাম : বিনাপানী পাত্র স্বামীর নাম: তারাপদ পাত্র বাড়ির নং : n0168 বয়স : 75 লিঙ্গ : মহিলা	ফটো উপলব্ধ	573	WB/30/203/543036	নাম : কল্যাণী পাল স্বামীর নাম: ক্ষুদিরাম পাল বাড়ির নং : n0160 বয়স : 63 লিঙ্গ : মহিলা	ফটো উপলব্ধ
574	WB/30/203/543010	নাম : ক্ষুদিরাম পাল পিতার নাম: গুনাধর পাল বাড়ির নং : n0160 বয়স : 79 লিঙ্গ : পুরুষ	ফটো উপলব্ধ	575	GQG1386721	নাম : নলিনী বর্মণ পিতার নাম: হেমন্ত বর্মণ বাড়ির নং : n0103 বয়স : 52 লিঙ্গ : পুরুষ	ফটো উপলব্ধ	576	GQG1659556	নাম : দুর্গা বর্মণ স্বামীর নাম: নলিনী বর্মণ বাড়ির নং : n0103 বয়স : 45 লিঙ্গ : মহিলা	ফটো উপলব্ধ
577	WB/30/203/543514	নাম : সুনীল বর্মণ পিতার নাম: কৃষ্ণপ্রসাদ বর্মণ বাড়ির নং : n0086 বয়স : 78 লিঙ্গ : পুরুষ	ফটো উপলব্ধ	578	UPM1459783	নাম : শেফালী বর্মণ স্বামীর নাম: পিন্টু বর্মণ বাড়ির নং : n0086 বয়স : 35 লিঙ্গ : মহিলা	ফটো উপলব্ধ	579	WB/30/203/543366	নাম : পদ্মাবতী বর্মণ স্বামীর নাম: সনাতন বর্মণ বাড়ির নং : n0091 বয়স : 55 লিঙ্গ : মহিলা	ফটো উপলব্ধ
580	UPM1312560	নাম : বিশ্বজিৎ বর্মণ পিতার নাম: সতীশ বর্মণ বাড়ির নং : n0092 বয়স : 35 লিঙ্গ : পুরুষ	ফটো উপলব্ধ	581	UPM1571033	নাম : বাবুলাল বর্মণ পিতার নাম: সতীশ বর্মণ বাড়ির নং : n0092 বয়স : 32 লিঙ্গ : পুরুষ	ফটো উপলব্ধ	582	UPM2596542	নাম : চম্পা বর্মণ স্বামীর নাম: মধু বর্মণ বাড়ির নং : n0095 বয়স : 58 লিঙ্গ : মহিলা	ফটো উপলব্ধ
583	UPM1459791	নাম : অনূপ বর্মণ পিতার নাম: মধুসূদন বর্মণ বাড়ির নং : n0095 বয়স : 37 লিঙ্গ : পুরুষ	ফটো উপলব্ধ	584	UPM1902147	নাম : তন্ময় বর্মণ পিতার নাম: বাবুল বর্মণ বাড়ির নং : n0095 বয়স : 28 লিঙ্গ : পুরুষ	ফটো উপলব্ধ	585	UPM1902113	নাম : বাসন্তী দাস (বর্মণ) স্বামীর নাম: রাজু বর্মণ বাড়ির নং : n0109 বয়স : 28 লিঙ্গ : মহিলা	ফটো উপলব্ধ
586	UPM1902089	নাম : বল্লি ভূঞা (বর্মণ) স্বামীর নাম: অমল বর্মণ বাড়ির নং : n0113 বয়স : 28 লিঙ্গ : মহিলা	ফটো উপলব্ধ	587	UPM1667740	নাম : মামনী মাজী(বর্মণ) স্বামীর নাম: গুরুপদ বর্মণ বাড়ির নং : n0113 বয়স : 33 লিঙ্গ : মহিলা	ফটো উপলব্ধ	588	UPM1935055	নাম : লব বর্মণ পিতার নাম: গুরুপদ বর্মণ বাড়ির নং : N0113 বয়স : 30 লিঙ্গ : পুরুষ	ফটো উপলব্ধ
589	UPM1934983	নাম : সুস্মিতা বর্মণ স্বামীর নাম: তুহিন বর্মণ বাড়ির নং : N0087 বয়স : 27 লিঙ্গ : মহিলা	ফটো উপলব্ধ	590	UPM1934975	নাম : অজয় বর্মণ পিতার নাম: খোকন বর্মণ বাড়ির নং : N0106 বয়স : 27 লিঙ্গ : পুরুষ	ফটো উপলব্ধ	591	UPM1821115	নাম : সঞ্জয় বর্মণ পিতার নাম: খোকন বর্মণ বাড়ির নং : n0106 বয়স : 30 লিঙ্গ : পুরুষ	ফটো উপলব্ধ
592	UPM1740109	নাম : পাপিয়া বর্মণ স্বামীর নাম: সুশান্ত বর্মণ বাড়ির নং : n0108 বয়স : 31 লিঙ্গ : মহিলা	ফটো উপলব্ধ	593	WB/30/203/543467	নাম : অমিতারানী বর্মণ স্বামীর নাম: সুনীল বর্মণ বাড়ির নং : n0109 বয়স : 54 লিঙ্গ : মহিলা	ফটো উপলব্ধ	594	UPM1571355	নাম : রাজু বর্মণ পিতার নাম: সুনীল বর্মণ বাড়ির নং : n0109 বয়স : 35 লিঙ্গ : পুরুষ	ফটো উপলব্ধ
595	GQG2770535	নাম : অনু মাইতি স্বামীর নাম: রঞ্জু মাইতি বাড়ির নং : n0109 বয়স : 38 লিঙ্গ : মহিলা	ফটো উপলব্ধ	596	WB/30/203/543565	নাম : অনিল বর্মণ পিতার নাম: পূর্ণ বর্মণ বাড়ির নং : n0111 বয়স : 71 লিঙ্গ : পুরুষ	ফটো উপলব্ধ	597	WB/30/203/543468	নাম : মাতঙ্গিনী বর্মণ স্বামীর নাম: অনিল কুমার বর্মণ বাড়ির নং : n0111 বয়স : 63 লিঙ্গ : মহিলা	ফটো উপলব্ধ
598	WB/30/203/543084	নাম : সন্ধ্যা বর্মণ স্বামীর নাম: মৃত্যুঞ্জয় বর্মণ বাড়ির নং : n0112 বয়স : 65 লিঙ্গ : মহিলা	ফটো উপলব্ধ	599	UPM1060441	নাম : ফুলমনি বর্মণ স্বামীর নাম: বাদল চন্দ্র বর্মণ বাড়ির নং : n0112 বয়স : 39 লিঙ্গ : মহিলা	ফটো উপলব্ধ	600	UPM1459817	নাম : মল্লিকা ভঞ্জ (বর্মণ) স্বামীর নাম: বিনয় বর্মণ বাড়ির নং : n0112 বয়স : 35 লিঙ্গ : মহিলা	ফটো উপলব্ধ

601 নাম : রবীন্দ্রনাথ বর্মণ পিতার নাম: গোবিন্দ বর্মণ বাড়ির নং : n0113 বয়স : 61 লিঙ্গ : পুরুষ	WB/30/203/543549	ফটো উপলব্ধ	602 নাম : শ্যামল বর্মণ পিতার নাম: রবীন্দ্রনাথ বর্মণ বাড়ির নং : n0113 বয়স : 37 লিঙ্গ : পুরুষ	UPM1459775	ফটো উপলব্ধ	603 নাম : আল্পনা বর্মণ স্বামীর নাম: শ্যামল বর্মণ বাড়ির নং : n0113 বয়স : 32 লিঙ্গ : মহিলা	UPM1571058	ফটো উপলব্ধ
604 নাম : কাজল বর্মণ স্বামীর নাম: রবীন্দ্রনাথ বর্মণ বাড়ির নং : n0113 বয়স : 52 লিঙ্গ : মহিলা	GQG1386192	ফটো উপলব্ধ	605 নাম : গুরুপদ বর্মণ পিতার নাম: গোবিন্দ বর্মণ বাড়ির নং : n0113 বয়স : 50 লিঙ্গ : পুরুষ	GQG1386481	ফটো উপলব্ধ	606 নাম : অমল বর্মণ পিতার নাম: রবীন্দ্র নাথ বর্মণ বাড়ির নং : n0113 বয়স : 31 লিঙ্গ : পুরুষ	UPM1667575	ফটো উপলব্ধ
607 নাম : রঞ্জন বর্মণ পিতার নাম: যাদব বর্মণ বাড়ির নং : n0114 বয়স : 71 লিঙ্গ : পুরুষ	WB/30/203/543548	ফটো উপলব্ধ	608 নাম : বালিকা বর্মণ স্বামীর নাম: রঞ্জন বর্মণ বাড়ির নং : n0114 বয়স : 64 লিঙ্গ : মহিলা	WB/30/203/543494	ফটো উপলব্ধ	609 নাম : মিলন বর্মণ পিতার নাম: রঞ্জন বর্মণ বাড়ির নং : n0114 বয়স : 35 লিঙ্গ : পুরুষ	UPM1312529	ফটো উপলব্ধ
610 নাম : নারায়ণ বর্মণ পিতার নাম: রাখাল বর্মণ বাড়ির নং : n0131 বয়স : 63 লিঙ্গ : পুরুষ	WB/30/203/543202	ফটো উপলব্ধ	611 নাম : কাকলী বর্মণ স্বামীর নাম: নারায়ণ বর্মণ বাড়ির নং : n0131 বয়স : 57 লিঙ্গ : মহিলা	WB/30/203/543134	ফটো উপলব্ধ	612 নাম : বীণা বর্মণ স্বামীর নাম: তপন বর্মণ বাড়ির নং : n0228 বয়স : 42 লিঙ্গ : মহিলা	GQG2537868	ফটো উপলব্ধ
613 নাম : পার্বতী বর্মণ স্বামীর নাম: শ্যামপদ বর্মণ বাড়ির নং : n0104 বয়স : 61 লিঙ্গ : মহিলা	WB/30/203/543271	ফটো উপলব্ধ	614 নাম : ভারতী বর্মণ স্বামীর নাম: বিজয় বর্মণ বাড়ির নং : n0105 বয়স : 53 লিঙ্গ : মহিলা	WB/30/203/543466	ফটো উপলব্ধ	615 নাম : খোকন বর্মণ পিতার নাম: ধনঞ্জয় বর্মণ বাড়ির নং : n0106 বয়স : 71 লিঙ্গ : পুরুষ	WB/30/203/543546	ফটো উপলব্ধ
616 নাম : শান্তি বর্মণ স্বামীর নাম: খোকন বর্মণ বাড়ির নং : n0106 বয়স : 60 লিঙ্গ : মহিলা	WB/30/203/543296	ফটো উপলব্ধ	617 নাম : রুদ্রাণী বাগ বর্মণ স্বামীর নাম: সঞ্জয় বর্মণ বাড়ির নং : এন0106 বয়স : 21 লিঙ্গ : মহিলা	UPM2560449	ফটো উপলব্ধ	618 নাম : ডিমিলা বর্মণ স্বামীর নাম: ধনঞ্জয় বর্মণ বাড়ির নং : n0107 বয়স : 83 লিঙ্গ : মহিলা	WB/30/203/543625	ফটো উপলব্ধ
619 নাম : সরস্বতী বর্মণ স্বামীর নাম: কাঞ্চন বর্মণ বাড়ির নং : n0108 বয়স : 70 লিঙ্গ : মহিলা	WB/30/203/543498	ফটো উপলব্ধ	620 নাম : অশোক বর্মণ পিতার নাম: কাঞ্চন বর্মণ বাড়ির নং : n0108 বয়স : 43 লিঙ্গ : পুরুষ	UPM1386945	ফটো উপলব্ধ	621 নাম : রমা রানী বর্মণ স্বামীর নাম: অশোক বর্মণ বাড়ির নং : n0108 বয়স : 34 লিঙ্গ : মহিলা	UPM1571041	ফটো উপলব্ধ
622 নাম : সুশান্ত বর্মণ পিতার নাম: কাঞ্চন বর্মণ বাড়ির নং : n0108 বয়স : 42 লিঙ্গ : পুরুষ	UPM1459809	ফটো উপলব্ধ	623 নাম : বাবলু বর্মণ মায়ের নাম: চম্পা বর্মণ বাড়ির নং : n0095 বয়স : 50 লিঙ্গ : পুরুষ	GQG1658806	ফটো উপলব্ধ	624 নাম : চন্দন বর্মণ পিতার নাম: খাঁদ বর্মণ বাড়ির নং : n0095 বয়স : 56 লিঙ্গ : পুরুষ	UPM2596559	ফটো উপলব্ধ
625 নাম : গঙ্গা বর্মণ স্বামীর নাম: বাবলু বর্মণ বাড়ির নং : n0095 বয়স : 41 লিঙ্গ : মহিলা	UPM1571348	ফটো উপলব্ধ	626 নাম : সতীশ বর্মণ পিতার নাম: ক্ষুদি বর্মণ বাড়ির নং : n0096 বয়স : 67 লিঙ্গ : পুরুষ	UPM2596591	ফটো উপলব্ধ	627 নাম : সবিতা বর্মণ স্বামীর নাম: সতীশ বর্মণ বাড়ির নং : n0096 বয়স : 61 লিঙ্গ : মহিলা	UPM2596633	ফটো উপলব্ধ
628 নাম : সৌমেন বর্মণ পিতার নাম: সতীশ বর্মণ বাড়ির নং : n0096 বয়স : 32 লিঙ্গ : পুরুষ	UPM1667369	ফটো উপলব্ধ	629 নাম : সরস্বতী বর্মণ স্বামীর নাম: সুধীর বর্মণ বাড়ির নং : n0097 বয়স : 91 লিঙ্গ : মহিলা	WB/30/203/543299	ফটো উপলব্ধ	630 নাম : তাপস বর্মণ পিতার নাম: সুধীর বর্মণ বাড়ির নং : n0097 বয়স : 58 লিঙ্গ : পুরুষ	WB/30/203/543706	ফটো উপলব্ধ

631 নাম : কল্যাণী বর্মন স্বামীর নাম: তাপস বর্মন বাড়ির নং : n0097 বয়স : 54 লিঙ্গ : মহিলা	WB/30/203/543806	632 নাম : কৌশিক বর্মন পিতার নাম: তাপস বর্মন বাড়ির নং : n0097 বয়স : 31 লিঙ্গ : পুরুষ	UPM1667351	633 নাম : বন্দনা বর্মন পিতার নাম: শংকর বর্মন বাড়ির নং : n0098 বয়স : 63 লিঙ্গ : মহিলা	WB/30/203/543793
634 নাম : অক্ষয় বর্মন পিতার নাম: শংকর বর্মন বাড়ির নং : n0098 বয়স : 39 লিঙ্গ : পুরুষ	GQG2600963	635 নাম : মঞ্জুরীবালা বর্মন স্বামীর নাম: হেমন্ত বর্মন বাড়ির নং : n0101 বয়স : 67 লিঙ্গ : মহিলা	WB/30/203/543295	636 নাম : নিখিল বর্মন পিতার নাম: হেমন্ত বর্মন বাড়ির নং : n0101 বয়স : 48 লিঙ্গ : পুরুষ	GQG1386069
637 নাম : বাবলী বর্মন স্বামীর নাম: নিখিল বর্মন বাড়ির নং : n0101 বয়স : 42 লিঙ্গ : মহিলা	UPM1060862	638 নাম : জগদীশ বর্মন পিতার নাম: হেমন্ত বর্মন বাড়ির নং : n0102 বয়স : 53 লিঙ্গ : পুরুষ	WB/30/203/543515	639 নাম : রীতা বর্মন স্বামীর নাম: জগদীশ বর্মন বাড়ির নং : n0102 বয়স : 48 লিঙ্গ : মহিলা	GQG1386572
640 নাম : শ্যামপদ বর্মন পিতার নাম: কালী বর্মন বাড়ির নং : n0104 বয়স : 71 লিঙ্গ : পুরুষ	WB/30/203/543272	641 নাম : বট বর্মন স্বামীর নাম: তরুণ বর্মন বাড়ির নং : n0090 বয়স : 48 লিঙ্গ : মহিলা	GQG1659598	642 নাম : তরুণ বর্মন পিতার নাম: গৌরহরি বর্মন বাড়ির নং : n0090 বয়স : 54 লিঙ্গ : পুরুষ	WB/30/203/543613
643 নাম : গৌরহরি বর্মন পিতার নাম: বিষ্ণু বর্মন বাড়ির নং : n0090 বয়স : 73 লিঙ্গ : পুরুষ	WB/30/203/543594	644 নাম : পঞ্চমী বর্মন স্বামীর নাম: সুকুমার বর্মন বাড়ির নং : এন0001 বয়স : 26 লিঙ্গ : মহিলা	UPM2023471	645 নাম : পরিতোষ বর্মন পিতার নাম: সনাতন বর্মন বাড়ির নং : এন0001 বয়স : 26 লিঙ্গ : পুরুষ	UPM2023497
646 নাম : রঞ্জিত বর্মন পিতার নাম: নিতাই বর্মন বাড়ির নং : n0189 বয়স : 38 লিঙ্গ : পুরুষ	UPM1386952	647 নাম : উষা জানা(বর্মন) স্বামীর নাম: বিশ্বজিৎ বর্মন বাড়ির নং : n0189 বয়স : 35 লিঙ্গ : মহিলা	UPM1571066	648 নাম : বিশ্বজিৎ বর্মন পিতার নাম: নিতাই বর্মন বাড়ির নং : n0189 বয়স : 43 লিঙ্গ : পুরুষ	GQG2267599
649 নাম : নিতাই বর্মন পিতার নাম: যাদব বর্মন বাড়ির নং : n0189 বয়স : 83 লিঙ্গ : পুরুষ	WB/30/203/543326	650 নাম : সুলেখা বর্মন স্বামীর নাম: ভক্তি বর্মন বাড়ির নং : n0115 বয়স : 57 লিঙ্গ : মহিলা	GQG1086776	651 নাম : রুবিনী বর্মন স্বামীর নাম: মিলন বর্মন বাড়ির নং : n0114 বয়স : 37 লিঙ্গ : মহিলা	UPM1060995
652 নাম : চাঁদমোহন বর্মন পিতার নাম: নারায়ণ বর্মন বাড়ির নং : n0131 বয়স : 28 লিঙ্গ : পুরুষ	UPM1901867	653 নাম : মৌসুমী বর্মন পিতার নাম: তাপস বর্মন বাড়ির নং : n0097 বয়স : 30 লিঙ্গ : মহিলা	UPM1901883	654 নাম : নীলকান্ত বর্মন পিতার নাম: সতীশ বর্মন বাড়ির নং : n0092 বয়স : 28 লিঙ্গ : পুরুষ	UPM1901784
655 নাম : দীনবন্ধু বর্মন পিতার নাম: ভক্তিপদ বর্মন বাড়ির নং : n0115 বয়স : 28 লিঙ্গ : পুরুষ	UPM1901776	656 নাম : দিনেশ বর্মন পিতার নাম: অনিল বর্মন বাড়ির নং : N0111 বয়স : 27 লিঙ্গ : পুরুষ	UPM1935063	657 নাম : রেখারানী বর্মন স্বামীর নাম: তপন বর্মন বাড়ির নং : n0094 বয়স : 53 লিঙ্গ : মহিলা	WB/30/203/543794
658 নাম : তপন বর্মন পিতার নাম: ক্ষুদি বর্মন বাড়ির নং : n0094 বয়স : 57 লিঙ্গ : পুরুষ	WB/30/203/543030	659 নাম : রেনু বর্মন স্বামীর নাম: ক্ষুদি বর্মন বাড়ির নং : n0094 বয়স : 78 লিঙ্গ : মহিলা	WB/30/203/543298	660 নাম : ছবিরানী বর্মন স্বামীর নাম: সতীশ বর্মন বাড়ির নং : n0092 বয়স : 59 লিঙ্গ : মহিলা	WB/30/203/543368

661 নাম : সতীশ বর্মণ পিতার নাম: বিষ্ণু বর্মণ বাড়ির নং : n0092 বয়স : 65 লিঙ্গ : পুরুষ	WB/30/203/543681	662 নাম : মহিতোষ বর্মণ পিতার নাম: সনাতন বর্মণ বাড়ির নং : n0091 বয়স : 30 লিঙ্গ : পুরুষ	UPM1740018	663 নাম : সনাতন বর্মণ পিতার নাম: বিষ্ণু বর্মণ বাড়ির নং : n0091 বয়স : 60 লিঙ্গ : পুরুষ	GQG2640860
664 নাম : সুনীতি বিজলী(বর্মন) স্বামীর নাম: অশোক বর্মণ বাড়ির নং : n0089 বয়স : 33 লিঙ্গ : মহিলা	UPM1571025	665 নাম : অশোক বর্মণ পিতার নাম: নারায়ণ বর্মণ বাড়ির নং : n0089 বয়স : 42 লিঙ্গ : পুরুষ	GQG2692945	666 নাম : নির্মালা বর্মণ স্বামীর নাম: নারায়ণ চন্দ্র বর্মণ বাড়ির নং : n0089 বয়স : 60 লিঙ্গ : মহিলা	WB/30/203/543367
667 নাম : নারায়ণ চন্দ্র বর্মণ পিতার নাম: বিষ্ণু বর্মণ বাড়ির নং : n0089 বয়স : 69 লিঙ্গ : পুরুষ	WB/30/203/543719	668 নাম : আরতী বর্মণ স্বামীর নাম: শম্ভু বর্মণ বাড়ির নং : n0088 বয়স : 45 লিঙ্গ : মহিলা	GQG1659630	669 নাম : শম্ভুচরণ বর্মণ পিতার নাম: ক্ষুদি বর্মণ বাড়ির নং : n0088 বয়স : 63 লিঙ্গ : পুরুষ	WB/30/203/543800
670 নাম : তুহিন বর্মণ পিতার নাম: অনিল কুমার বর্মণ বাড়ির নং : n0087 বয়স : 35 লিঙ্গ : পুরুষ	UPM1386937	671 নাম : শ্যামলী রায় (বর্মন) স্বামীর নাম: মানস বর্মণ বাড়ির নং : n0087 বয়স : 33 লিঙ্গ : মহিলা	UPM1571017	672 নাম : মানস বর্মণ পিতার নাম: অনিল কুমার বর্মণ বাড়ির নং : n0087 বয়স : 39 লিঙ্গ : পুরুষ	GQG2770527
673 নাম : গীতারানী বর্মণ স্বামীর নাম: অনিল কুমার বর্মণ বাড়ির নং : n0087 বয়স : 59 লিঙ্গ : মহিলা	WB/30/203/543062	674 নাম : অনিল কুমার বর্মণ পিতার নাম: কৃষ্ণপ্রসাদ বর্মণ বাড়ির নং : n0087 বয়স : 73 লিঙ্গ : পুরুষ	WB/30/203/543041	675 নাম : পিন্টু বর্মণ পিতার নাম: সুনীল বর্মণ বাড়ির নং : n0086 বয়স : 47 লিঙ্গ : পুরুষ	GQG1658558
676 নাম : লতা বর্মণ স্বামীর নাম: সুনীল বর্মণ বাড়ির নং : n0086 বয়স : 65 লিঙ্গ : মহিলা	WB/30/203/543796	677 নাম : বাদলচন্দ্র বর্মণ পিতার নাম: মৃত্যুঞ্জয় বর্মণ বাড়ির নং : n0112 বয়স : 43 লিঙ্গ : পুরুষ	GQG2314383	678 নাম : সুচন্দ্রা জালুয়া বর্মণ স্বামীর নাম: সমীর কুমার বর্মণ বাড়ির নং : N0001 বয়স : 26 লিঙ্গ : মহিলা	UPM2023505
679 নাম : মৌসুমী বর্মণ স্বামীর নাম: রঞ্জিত বর্মণ বাড়ির নং : N0001 বয়স : 25 লিঙ্গ : মহিলা	UPM2195188	680 নাম : বিনয় বর্ষণ পিতার নাম: মৃত্যুঞ্জয় বর্মণ বাড়ির নং : n0112 বয়স : 49 লিঙ্গ : পুরুষ	GQG2537884	681 নাম : সুকুমার বর্মণ পিতার নাম: হেমন্ত বর্মণ বাড়ির নং : n0101 বয়স : 38 লিঙ্গ : পুরুষ	UPM1060854
682 নাম : সুরজীৎ বর্মণ পিতার নাম: তপন বর্মণ বাড়ির নং : N0094 বয়স : 25 লিঙ্গ : পুরুষ	UPM2195386	683 নাম : জবা বর্মণ স্বামীর নাম: লব বর্মণ বাড়ির নং : এন0003 বয়স : 27 লিঙ্গ : মহিলা	UPM2023828	684 নাম : সৌমেন বর্মণ পিতার নাম: শ্যাম পদ বর্মণ বাড়ির নং : এন0001 বয়স : 25 লিঙ্গ : পুরুষ	UPM2023513
685 নাম : সুমিত্রা বর্মণ স্বামীর নাম: বিশুজিৎ বর্মণ বাড়ির নং : এন0092 বয়স : 22 লিঙ্গ : মহিলা	UPM2467470	686 নাম : অর্জিজিৎ বর্মণ পিতার নাম: শম্ভুচরণ বর্মণ বাড়ির নং : এন0088 বয়স : 24 লিঙ্গ : পুরুষ	UPM2280089	687 নাম : সুদীপ্ত বর্মণ পিতার নাম: বাদল চন্দ্র বর্মণ বাড়ির নং : 112 বয়স : 22 লিঙ্গ : পুরুষ	UPM2467256
688 নাম : পিঙ্কি মন্ডল বর্মণ স্বামীর নাম: দীনবন্ধু বর্মণ বাড়ির নং : এন0115 বয়স : 24 লিঙ্গ : মহিলা	UPM2400612	689 নাম : আনসারী খাতুন স্বামীর নাম: সেক রাজেশ বাড়ির নং : উওর পাড়া বয়স : 26 লিঙ্গ : মহিলা	UPM2067825	690 নাম : সমীর কুমার বর্মণ পিতার নাম: সুনীল বর্মণ বাড়ির নং : n0109 বয়স : 28 লিঙ্গ : পুরুষ	UPM1901834

691 নাম : দীপঙ্কর বর্মণ পিতার নাম: অনিল বর্মণ বাড়ির নং : N0001 বয়স : 25 লিঙ্গ : পুরুষ	UPM2195261 ফটো উপলব্ধ	692 নাম : মধুমিতা বিজলী(বর্মণ) স্বামীর নাম: অনূপ বর্মণ বাড়ির নং : n0271 বয়স : 29 লিঙ্গ : মহিলা	UPM1917012 ফটো উপলব্ধ	693 নাম : নাসরিন বিলি স্বামীর নাম: সেক সেলিম আলি বাড়ির নং : n0272 বয়স : 29 লিঙ্গ : মহিলা	UPM1917020 ফটো উপলব্ধ
694 নাম : সেক সারাফাত আলি পিতার নাম: সেক তাইয়্যাবুর রহমান বাড়ির নং : n0034 বয়স : 48 লিঙ্গ : পুরুষ	GQG2267466 ফটো উপলব্ধ	695 নাম : আনজুমেননোসা বিবি স্বামীর নাম: সেক তাইয়্যাবুর বাড়ির নং : n0034 বয়স : 78 লিঙ্গ : মহিলা	UPM2078616 ফটো উপলব্ধ	696 নাম : সেক সাহালাম আলি পিতার নাম: তৈয়্যাবুর রহমান বাড়ির নং : n0034 বয়স : 41 লিঙ্গ : পুরুষ	GQG2538486 ফটো উপলব্ধ
697 নাম : আফসানা খাতুন (বিবি) স্বামীর নাম: সেক সাহালাম আলি বাড়ির নং : n0034 বয়স : 34 লিঙ্গ : মহিলা	UPM1751973 ফটো উপলব্ধ	698 নাম : সেক সাবুদ্দিন আলি পিতার নাম: সেক তৈয়্যাবুর রহমান বাড়ির নং : n0034 বয়স : 35 লিঙ্গ : পুরুষ	UPM1387059 ফটো উপলব্ধ	699 নাম : রাহানা বিবি স্বামীর নাম: সেক সারাফাত আলি বাড়ির নং : n0034 বয়স : 34 লিঙ্গ : মহিলা	UPM1751965 ফটো উপলব্ধ
700 নাম : রোজিনা বিবি স্বামীর নাম: সেক হাসেম খাঁ বাড়ির নং : n0234 বয়স : 35 লিঙ্গ : মহিলা	UPM1571454 ফটো উপলব্ধ	701 নাম : আলেয়া বিবি স্বামীর নাম: সেক মোবারক আলি বাড়ির নং : n0227 বয়স : 43 লিঙ্গ : মহিলা	GQG2537512 ফটো উপলব্ধ	702 নাম : আসমা বিবি স্বামীর নাম: সেক রবিবুল রহমান বাড়ির নং : n0060 বয়স : 58 লিঙ্গ : মহিলা	UPM2208098 ফটো উপলব্ধ
703 নাম : গোলোজান বিবি স্বামীর নাম: সেক মজফর বাড়ির নং : n0065 বয়স : 55 লিঙ্গ : মহিলা	UPM2078624 ফটো উপলব্ধ	704 নাম : আফরিন বিবি স্বামীর নাম: সেক আজবাহার বাড়ির নং : এন0065 বয়স : 25 লিঙ্গ : মহিলা	UPM2288538 ফটো উপলব্ধ	705 নাম : কারিশমা বিবি স্বামীর নাম: সেক আরিফ আলি বাড়ির নং : নং065 বয়স : 27 লিঙ্গ : মহিলা	UPM2196608 ফটো উপলব্ধ
706 নাম : সেক আরিফ আলি পিতার নাম: সেক মজফর বাড়ির নং : n0065 বয়স : 33 লিঙ্গ : পুরুষ	UPM1570951 ফটো উপলব্ধ	707 নাম : সেক আজবাহার পিতার নাম: সেক মজফর বাড়ির নং : n0065 বয়স : 39 লিঙ্গ : পুরুষ	GQG2692812 ফটো উপলব্ধ	708 নাম : সাবামা খাতুন স্বামীর নাম: সেক সাবুদ্দিন আলি বাড়ির নং : n0034 বয়স : 28 লিঙ্গ : মহিলা	UPM1901750 ফটো উপলব্ধ
709 নাম : নিরঞ্জন ভৌমিক পিতার নাম: শ্রীমন্ত ভৌমিক বাড়ির নং : n0058 বয়স : 88 লিঙ্গ : পুরুষ	WB/30/203/543568 ফটো উপলব্ধ	710 নাম : সৌম্যাদীপ ভৌমিক পিতার নাম: নারায়ণ ভৌমিক বাড়ির নং : না বয়স : 22 লিঙ্গ : পুরুষ	UPM2518744 ফটো উপলব্ধ	711 নাম : আঙ্গুর ভৌমিক স্বামীর নাম: নিরঞ্জন ভৌমিক বাড়ির নং : n0058 বয়স : 78 লিঙ্গ : মহিলা	UPM2533644 ফটো উপলব্ধ
712 নাম : নারায়ণ ভৌমিক পিতার নাম: নিরঞ্জন ভৌমিক বাড়ির নং : n0058 বয়স : 53 লিঙ্গ : পুরুষ	WB/30/203/543191 ফটো উপলব্ধ	713 নাম : শিবানী ভৌমিক স্বামীর নাম: নারায়ণ ভৌমিক বাড়ির নং : n0058 বয়স : 47 লিঙ্গ : মহিলা	GQG1386846 ফটো উপলব্ধ	714 নাম : সোবান মল্লিক পিতার নাম: সামসুদ্দিন মল্লিক বাড়ির নং : n0243 বয়স : 66 লিঙ্গ : পুরুষ	WB/30/203/285051 ফটো উপলব্ধ
715 নাম : ভকু মল্লিক পিতার নাম: সবান মল্লিক বাড়ির নং : n0245 বয়স : 36 লিঙ্গ : পুরুষ	UPM1312859 ফটো উপলব্ধ	716 নাম : আসমিন বিবি স্বামীর নাম: ভকু মল্লিক বাড়ির নং : n0245 বয়স : 32 লিঙ্গ : মহিলা	UPM1839752 ফটো উপলব্ধ	717 নাম : শুভংকর জানা পিতার নাম: সত্যেশ্বর জানা বাড়ির নং : n0056 বয়স : 29 লিঙ্গ : পুরুষ	UPM1839760 ফটো উপলব্ধ
718 নাম : অরবিন্দ মাইতি পিতার নাম: মিলন মাইতি বাড়ির নং : n0138 বয়স : 30 লিঙ্গ : পুরুষ	UPM1821230 ফটো উপলব্ধ	719 নাম : যমুনা মাইতি স্বামীর নাম: বিষ্ণুপদ মাইতি বাড়ির নং : n0004 বয়স : 75 লিঙ্গ : মহিলা	WB/30/203/543512 ফটো উপলব্ধ	720 নাম : কাকলী মাইতি স্বামীর নাম: স্বপন মাইতি বাড়ির নং : n0003 বয়স : 36 লিঙ্গ : মহিলা	GQG2692952 ফটো উপলব্ধ

721 নাম : স্বপন মাইতি পিতার নাম: জগদীশ মাইতি বাড়ির নং : n0003 বয়স : 49 লিঙ্গ : পুরুষ	GQG1387091 ফটো উপলব্ধ	722 নাম : দেবু মাইতি পিতার নাম: অরুণ মাইতি বাড়ির নং : n0129 বয়স : 28 লিঙ্গ : পুরুষ	UPM1901792 ফটো উপলব্ধ	723 নাম : রাহুল মাইতি পিতার নাম: মানস মাইতি বাড়ির নং : n0142 বয়স : 28 লিঙ্গ : পুরুষ	UPM1901818 ফটো উপলব্ধ
724 নাম : প্রসেনজিৎ মাইতি পিতার নাম: প্রশান্ত মাইতি বাড়ির নং : n0140 বয়স : 31 লিঙ্গ : পুরুষ	UPM1751916 ফটো উপলব্ধ	725 নাম : যুগল মাইতি পিতার নাম: কালিপদ মাইতি বাড়ির নং : n0138 বয়স : 38 লিঙ্গ : পুরুষ	UPM1312552 ফটো উপলব্ধ	726 নাম : সুসিতা মাইতি স্বামীর নাম: মিলন মাইতি বাড়ির নং : n0138 বয়স : 48 লিঙ্গ : মহিলা	GQG1387042 ফটো উপলব্ধ
727 নাম : মিলন মাইতি পিতার নাম: কালিপদ মাইতি বাড়ির নং : n0138 বয়স : 46 লিঙ্গ : পুরুষ	GQG1387059 ফটো উপলব্ধ	728 নাম : শুভেন্দু মাইতি পিতার নাম: সর্বেশ্বর মাইতি বাড়ির নং : n0137 বয়স : 31 লিঙ্গ : পুরুষ	UPM1667344 ফটো উপলব্ধ	729 নাম : কৃষ্ণেন্দু মাইতি পিতার নাম: সর্বেশ্বর মাইতি বাড়ির নং : n0137 বয়স : 33 লিঙ্গ : পুরুষ	UPM1571074 ফটো উপলব্ধ
730 নাম : অপর্ণা মাইতি স্বামীর নাম: সর্বেশ্বর মাইতি বাড়ির নং : n0137 বয়স : 58 লিঙ্গ : মহিলা	WB/30/203/543267 ফটো উপলব্ধ	731 নাম : বরুণ মাইতি পিতার নাম: হরিপদ মাইতি বাড়ির নং : n0158 বয়স : 57 লিঙ্গ : পুরুষ	UPM2208288 ফটো উপলব্ধ	732 নাম : রঞ্জু মাইতি পিতার নাম: রবীন্দ্র মাইতি বাড়ির নং : n0139 বয়স : 41 লিঙ্গ : মহিলা	GQG2538619 ফটো উপলব্ধ
733 নাম : রাস বিহারী মাইতি পিতার নাম: বরুণ মাইতি বাড়ির নং : এন0002 বয়স : 26 লিঙ্গ : পুরুষ	UPM2023836 ফটো উপলব্ধ	734 নাম : পম্পা জানা স্বামীর নাম: শিবশঙ্কর জানা বাড়ির নং : এন0001 বয়স : 31 লিঙ্গ : মহিলা	UPM2023851 ফটো উপলব্ধ	735 নাম : মল্লিকা মাইতি স্বামীর নাম: সুশান্ত কুমার মাইতি বাড়ির নং : এন001 বয়স : 45 লিঙ্গ : মহিলা	UPM2023620 ফটো উপলব্ধ
736 নাম : অনূপ মাইতি পিতার নাম: গোবিন্দ মাইতি বাড়ির নং : n0056 বয়স : 28 লিঙ্গ : পুরুষ	UPM1901941 ফটো উপলব্ধ	737 নাম : সুরত মাইতি পিতার নাম: বিষ্ণুপদ মাইতি বাড়ির নং : n0004 বয়স : 52 লিঙ্গ : পুরুষ	UPM2416337 ফটো উপলব্ধ	738 নাম : অপর্ণা মাইতি পিতার নাম: গোবিন্দ মাইতি বাড়ির নং : এন0056 বয়স : 23 লিঙ্গ : মহিলা	UPM2378040 ফটো উপলব্ধ
739 নাম : প্রশান্ত মাইতি পিতার নাম: ধীরেন্দ্র মাইতি বাড়ির নং : n0140 বয়স : 59 লিঙ্গ : পুরুষ	UPM2413060 ফটো উপলব্ধ	740 নাম : সর্বেশ্বর মাইতি স্বামীর নাম: ধরনী মাইতি বাড়ির নং : n0137 বয়স : 65 লিঙ্গ : মহিলা	UPM2208361 ফটো উপলব্ধ	741 নাম : রিয়া সিংহ মাইতি স্বামীর নাম: শুভেন্দু মাইতি বাড়ির নং : এন0137 বয়স : 24 লিঙ্গ : মহিলা	UPM2288090 ফটো উপলব্ধ
742 নাম : সুরজিৎ মাইতি পিতার নাম: দীপক মাইতি বাড়ির নং : এন0141 বয়স : 23 লিঙ্গ : পুরুষ	UPM2522597 ফটো উপলব্ধ	743 নাম : সুমিতা কুইতি মাইতি স্বামীর নাম: বিশ্ণুজিৎ মাইতি বাড়ির নং : n0140 বয়স : 32 লিঙ্গ : মহিলা	UPM1667559 ফটো উপলব্ধ	744 নাম : মমতা পাএ মাইতি স্বামীর নাম: গৌতম মাইতি বাড়ির নং : n0004 বয়স : 39 লিঙ্গ : মহিলা	UPM1312693 ফটো উপলব্ধ
745 নাম : শতাব্দী জানা মাইতি স্বামীর নাম: দেবু মাইতি বাড়ির নং : এন0129 বয়স : 23 লিঙ্গ : মহিলা	UPM2522712 ফটো উপলব্ধ	746 নাম : অনিতা মাইতি স্বামীর নাম: গোবিন্দ মাইতি বাড়ির নং : n0056 বয়স : 49 লিঙ্গ : মহিলা	GQG1387232 ফটো উপলব্ধ	747 নাম : সুচিত্তা মাইতি স্বামীর নাম: অরবিন্দ মাইতি বাড়ির নং : এন0138 বয়স : 24 লিঙ্গ : মহিলা	UPM2288710 ফটো উপলব্ধ
748 নাম : পূজা মাইতি স্বামীর নাম: প্রসেনজিৎ মাইতি বাড়ির নং : এন0140 বয়স : 26 লিঙ্গ : মহিলা	UPM2288694 ফটো উপলব্ধ	749 নাম : জগদীশ মাইতি পিতার নাম: ভুবন মাইতি বাড়ির নং : n0003 বয়স : 85 লিঙ্গ : পুরুষ	WB/30/203/543023 ফটো উপলব্ধ	750 নাম : বসুমতি মাইতি স্বামীর নাম: জগদীশ মাইতি বাড়ির নং : n0003 বয়স : 78 লিঙ্গ : মহিলা	WB/30/203/543280 ফটো উপলব্ধ

751 নাম : আরতি মাইতি স্বামীর নাম: অরুণ মাইতি বাড়ির নং : n0129 বয়স : 55 লিঙ্গ : মহিলা	WB/30/203/543655	ফটো উপলব্ধ	752 নাম : সত্যবালী মাইতি স্বামীর নাম: কালিপদ মাইতি বাড়ির নং : n0138 বয়স : 78 লিঙ্গ : মহিলা	WB/30/203/543269	ফটো উপলব্ধ	753 নাম : মৌসুমী জানা(মাইতি) স্বামীর নাম: যুগল মাইতি বাড়ির নং : n0138 বয়স : 36 লিঙ্গ : মহিলা	UPM1312594	ফটো উপলব্ধ
754 নাম : হরিপদ মাইতি পিতার নাম: বিপিন মাইতি বাড়ির নং : n0139 বয়স : 95 লিঙ্গ : পুরুষ	WB/30/203/543007	ফটো উপলব্ধ	755 নাম : অমল মাইতি পিতার নাম: হরিপদ মাইতি বাড়ির নং : n0139 বয়স : 56 লিঙ্গ : পুরুষ	WB/30/203/543290	ফটো উপলব্ধ	756 নাম : মমতা মাইতি স্বামীর নাম: অমল মাইতি বাড়ির নং : n0139 বয়স : 54 লিঙ্গ : মহিলা	WB/30/203/543182	ফটো উপলব্ধ
757 নাম : চন্দন মাইতি পিতার নাম: অমল মাইতি বাড়ির নং : n0139 বয়স : 35 লিঙ্গ : পুরুষ	UPM1312578	ফটো উপলব্ধ	758 নাম : ধীরেন্দ্র মাইতি পিতার নাম: বিপিন মাইতি বাড়ির নং : n0140 বয়স : 90 লিঙ্গ : পুরুষ	WB/30/203/543137	ফটো উপলব্ধ	759 নাম : প্রতিমা মাইতি স্বামীর নাম: প্রশান্ত মাইতি বাড়ির নং : n0140 বয়স : 55 লিঙ্গ : মহিলা	WB/30/203/543486	ফটো উপলব্ধ
760 নাম : বিশ্বজিৎ মাইতি পিতার নাম: প্রশান্ত মাইতি বাড়ির নং : n0140 বয়স : 32 লিঙ্গ : পুরুষ	UPM1667542	ফটো উপলব্ধ	761 নাম : দীপক মাইতি পিতার নাম: বিনোদ মাইতি বাড়ির নং : n0141 বয়স : 38 লিঙ্গ : পুরুষ	UPM1387141	ফটো উপলব্ধ	762 নাম : শ্রাবন্তী মাইতি স্বামীর নাম: দীপক মাইতি বাড়ির নং : n0141 বয়স : 38 লিঙ্গ : মহিলা	GQG2770543	ফটো উপলব্ধ
763 নাম : কল্যানী মাইতি স্বামীর নাম: বরুণ মাইতি বাড়ির নং : n0158 বয়স : 52 লিঙ্গ : মহিলা	WB/30/203/543864	ফটো উপলব্ধ	764 নাম : নারায়ণ মাইতি পিতার নাম: আশুতোষ মাইতি বাড়ির নং : n0213 বয়স : 64 লিঙ্গ : পুরুষ	WB/30/203/543892	ফটো উপলব্ধ	765 নাম : কবিতা মাইতি স্বামীর নাম: নারায়ণ মাইতি বাড়ির নং : n0213 বয়স : 53 লিঙ্গ : মহিলা	WB/30/203/543673	ফটো উপলব্ধ
766 নাম : রাহুল মাইতি পিতার নাম: নারায়ণ চন্দ্র মাইতি বাড়ির নং : n0213 বয়স : 32 লিঙ্গ : পুরুষ	UPM1571082	ফটো উপলব্ধ	767 নাম : পৌতম মাইতি পিতার নাম: বিষ্ণুপদ মাইতি বাড়ির নং : n0004 বয়স : 47 লিঙ্গ : পুরুষ	GQG1386317	ফটো উপলব্ধ	768 নাম : পদ্মাবতী মাইতি স্বামীর নাম: মহাদেব মাইতি বাড়ির নং : n0057 বয়স : 73 লিঙ্গ : মহিলা	WB/30/203/543682	ফটো উপলব্ধ
769 নাম : নির্মল মাইতি পিতার নাম: মহাদেব মাইতি বাড়ির নং : n0057 বয়স : 50 লিঙ্গ : পুরুষ	GQG1387067	ফটো উপলব্ধ	770 নাম : নীলিমা শাসমল(মাইতি) স্বামীর নাম: নির্মল মাইতি বাড়ির নং : n0057 বয়স : 35 লিঙ্গ : মহিলা	UPM1312701	ফটো উপলব্ধ	771 নাম : অরুণ মাইতি পিতার নাম: হরিপদ মাইতি বাড়ির নং : n0129 বয়স : 61 লিঙ্গ : পুরুষ	WB/30/203/543656	ফটো উপলব্ধ
772 নাম : তপন মাইতি পিতার নাম: জগদীশ মাইতি বাড়ির নং : n0003 বয়স : 55 লিঙ্গ : পুরুষ	GQG0128918	ফটো উপলব্ধ	773 নাম : অশ্রুকাণা মাইতি স্বামীর নাম: তপন মাইতি বাড়ির নং : n0003 বয়স : 51 লিঙ্গ : মহিলা	GQG1387109	ফটো উপলব্ধ	774 নাম : পম্পা মাইতি স্বামীর নাম: সুব্রত মাইতি বাড়ির নং : n0004 বয়স : 40 লিঙ্গ : মহিলা	GQG2697407	ফটো উপলব্ধ
775 নাম : গোবিন্দ মাইতি পিতার নাম: মহাদেব মাইতি বাড়ির নং : n0056 বয়স : 58 লিঙ্গ : পুরুষ	WB/30/203/543317	ফটো উপলব্ধ	776 নাম : সত্যেশ্বর জানা পিতার নাম: বেনীমাধব জানা বাড়ির নং : n0056 বয়স : 57 লিঙ্গ : পুরুষ	WB/30/203/543675	ফটো উপলব্ধ	777 নাম : শিবশঙ্কর জানা পিতার নাম: সত্যেশ্বর জানা বাড়ির নং : n0056 বয়স : 35 লিঙ্গ : পুরুষ	UPM1667682	ফটো উপলব্ধ
778 নাম : মানস মাইতি পিতার নাম: বিনোদ মাইতি বাড়ির নং : n0142 বয়স : 57 লিঙ্গ : পুরুষ	WB/30/203/543426	ফটো উপলব্ধ	779 নাম : অপর্ণা মাইতি স্বামীর নাম: মানস মাইতি বাড়ির নং : n0142 বয়স : 52 লিঙ্গ : মহিলা	WB/30/203/543433	ফটো উপলব্ধ	780 নাম : তপন জানা পিতার নাম: মাধব জানা বাড়ির নং : n0142 বয়স : 51 লিঙ্গ : পুরুষ	UPM2594844	ফটো উপলব্ধ

781 নাম : মামনি জানা স্বামীর নাম: তপন জানা বাড়ির নং : n0142 বয়স : 41 লিঙ্গ : মহিলা	GQG2600971 ফটো উপলব্ধ	782 নাম : সম্পা মাইতি পিতার নাম: মানস মাইতি বাড়ির নং : এন0142 বয়স : 23 লিঙ্গ : মহিলা	UPM2560423 ফটো উপলব্ধ	783 নাম : চন্দনী মাজী স্বামীর নাম: জয়দেব মাজী বাড়ির নং : n0268 বয়স : 46 লিঙ্গ : মহিলা	GQG2539724 ফটো উপলব্ধ
784 নাম : রনজিৎ মাজী পিতার নাম: জয়দেব মাজী বাড়ির নং : N0268 বয়স : 28 লিঙ্গ : পুরুষ	UPM1934967 ফটো উপলব্ধ	785 নাম : সুপর্ণা জানা মাজী স্বামীর নাম: রণজিৎ মাজী বাড়ির নং : এন0268 বয়স : 22 লিঙ্গ : মহিলা	UPM2526234 ফটো উপলব্ধ	786 নাম : উজ্জ্বল মাণিক পিতার নাম: দেবব্রত মাণিক বাড়ির নং : n0230 বয়স : 42 লিঙ্গ : পুরুষ	GQG2537934 ফটো উপলব্ধ
787 নাম : সুস্মিতা ভৌমিক(মানিক) স্বামীর নাম: উজ্জ্বল মানিক বাড়ির নং : n0230 বয়স : 32 লিঙ্গ : মহিলা	UPM1667393 ফটো উপলব্ধ	788 নাম : শ্রীমন্ত মাম্মা পিতার নাম: স্বপন মাম্মা বাড়ির নং : n0145 বয়স : 30 লিঙ্গ : পুরুষ	UPM1902170 ফটো উপলব্ধ	789 নাম : অনিমা মাম্মা স্বামীর নাম: অরুণ মাম্মা বাড়ির নং : N0217 বয়স : 27 লিঙ্গ : মহিলা	UPM1934942 ফটো উপলব্ধ
790 নাম : সুদাম মাম্মা পিতার নাম: কানাই মাম্মা বাড়ির নং : n0146 বয়স : 65 লিঙ্গ : পুরুষ	WB/30/203/543324 ফটো উপলব্ধ	791 নাম : প্রনতি মাম্মা স্বামীর নাম: সুদাম মাম্মা বাড়ির নং : n0146 বয়স : 58 লিঙ্গ : মহিলা	WB/30/203/543140 ফটো উপলব্ধ	792 নাম : সুবল মাম্মা পিতার নাম: কানাই মাম্মা বাড়ির নং : n0147 বয়স : 68 লিঙ্গ : পুরুষ	WB/30/203/543234 ফটো উপলব্ধ
793 নাম : কবিতা মাম্মা স্বামীর নাম: সুবল মাম্মা বাড়ির নং : n0147 বয়স : 61 লিঙ্গ : মহিলা	WB/30/203/543218 ফটো উপলব্ধ	794 নাম : বিশ্বজিৎ মাম্মা পিতার নাম: সুবল মাম্মা বাড়ির নং : n0147 বয়স : 45 লিঙ্গ : পুরুষ	GQG2537967 ফটো উপলব্ধ	795 নাম : শংকরী মাম্মা স্বামীর নাম: বিশ্বজিৎ মাম্মা বাড়ির নং : n0147 বয়স : 38 লিঙ্গ : মহিলা	UPM1061605 ফটো উপলব্ধ
796 নাম : শক্রয় মাম্মা পিতার নাম: সুবল মাম্মা বাড়ির নং : n0147 বয়স : 42 লিঙ্গ : পুরুষ	GQG2692978 ফটো উপলব্ধ	797 নাম : কৃষ্ণা জানা(মাম্মা) স্বামীর নাম: শক্রয় মাম্মা বাড়ির নং : n0147 বয়স : 34 লিঙ্গ : মহিলা	UPM1667476 ফটো উপলব্ধ	798 নাম : রাখাল মাম্মা পিতার নাম: কানাই মাম্মা বাড়ির নং : n0148 বয়স : 73 লিঙ্গ : পুরুষ	WB/30/203/543846 ফটো উপলব্ধ
799 নাম : অঞ্জলী মাম্মা স্বামীর নাম: রাখাল মাম্মা বাড়ির নং : n0148 বয়স : 63 লিঙ্গ : মহিলা	WB/30/203/543702 ফটো উপলব্ধ	800 নাম : লক্ষণ চন্দ্র মাম্মা পিতার নাম: রাখাল মাম্মা বাড়ির নং : n0148 বয়স : 43 লিঙ্গ : পুরুষ	GQG2698637 ফটো উপলব্ধ	801 নাম : মঞ্জলী ভৌমিক(মাম্মা) স্বামীর নাম: লক্ষণ চন্দ্র মাম্মা বাড়ির নং : n0148 বয়স : 34 লিঙ্গ : মহিলা	UPM1571363 ফটো উপলব্ধ
802 নাম : মঞ্জু মাম্মা স্বামীর নাম: অশোক মাম্মা বাড়ির নং : n0217 বয়স : 56 লিঙ্গ : মহিলা	WB/30/203/543021 ফটো উপলব্ধ	803 নাম : বাদল মাম্মা পিতার নাম: কালিপদ মাম্মা বাড়ির নং : n0217 বয়স : 53 লিঙ্গ : পুরুষ	WB/30/203/543940 ফটো উপলব্ধ	804 নাম : নমিতা মাম্মা স্বামীর নাম: বাদল মাম্মা বাড়ির নং : n0226 বয়স : 51 লিঙ্গ : মহিলা	UPM2654994 ফটো উপলব্ধ
805 নাম : মঞ্জল মাম্মা পিতার নাম: তপন কুমার মাম্মা বাড়ির নং : n0235 বয়স : 34 লিঙ্গ : পুরুষ	UPM1387943 ফটো উপলব্ধ	806 নাম : নিয়তী মাম্মা স্বামীর নাম: তপন কুমার মাম্মা বাড়ির নং : n0237 বয়স : 55 লিঙ্গ : মহিলা	GQG2641165 ফটো উপলব্ধ	807 নাম : সুদীপা লাইয়া পড়্যা স্বামীর নাম: সন্তু পড়্যা বাড়ির নং : এন0148 বয়স : 24 লিঙ্গ : মহিলা	UPM2288603 ফটো উপলব্ধ
808 নাম : অশোক মাম্মা পিতার নাম: কালিপদ মাম্মা বাড়ির নং : n0217 বয়স : 65 লিঙ্গ : পুরুষ	GQG2537959 ফটো উপলব্ধ	809 নাম : অরুণ মাম্মা পিতার নাম: অশোক মাম্মা বাড়ির নং : n0217 বয়স : 37 লিঙ্গ : পুরুষ	GQG2770568 ফটো উপলব্ধ	810 নাম : প্রসেনজিা মাম্মা পিতার নাম: তপন মাম্মা বাড়ির নং : এন0144 বয়স : 24 লিঙ্গ : পুরুষ	UPM2400562 ফটো উপলব্ধ

811	UPM2408557	নাম : গীতা অধিকারী মাম্মা স্বামীর নাম: প্রসেনজিৎ মাম্মা বাড়ির নং : এন0144 বয়স : 23 লিঙ্গ : মহিলা	ফটো উপলব্ধ	812	GQG2641157	নাম : তপন কুমার মাম্মা পিতার নাম: শুকদেব মাম্মা বাড়ির নং : n0236 বয়স : 59 লিঙ্গ : পুরুষ	ফটো উপলব্ধ	813	UPM2534444	নাম : তপতী মাম্মা স্বামীর নাম: স্বপন মাম্মা বাড়ির নং : n0145 বয়স : 51 লিঙ্গ : মহিলা	ফটো উপলব্ধ
814	WB/30/203/543774	নাম : স্বপন মাম্মা পিতার নাম: কানাই মাম্মা বাড়ির নং : n0145 বয়স : 58 লিঙ্গ : পুরুষ	ফটো উপলব্ধ	815	WB/30/203/543078	নাম : সুলেখা মাম্মা স্বামীর নাম: তপন মাম্মা বাড়ির নং : n0144 বয়স : 58 লিঙ্গ : মহিলা	ফটো উপলব্ধ	816	WB/30/203/543422	নাম : তপন মাম্মা পিতার নাম: কানাই মাম্মা বাড়ির নং : n0144 বয়স : 63 লিঙ্গ : পুরুষ	ফটো উপলব্ধ
817	WB/30/203/543387	নাম : লক্ষ্মীকান্ত মানিক পিতার নাম: বিষ্ণুপদ মানিক বাড়ির নং : n0182 বয়স : 55 লিঙ্গ : পুরুষ	ফটো উপলব্ধ	818	UPM1667724	নাম : তুনা অধিকারী মানিক স্বামীর নাম: কিরণ মানিক বাড়ির নং : n0163 বয়স : 31 লিঙ্গ : মহিলা	ফটো উপলব্ধ	819	WB/30/203/543461	নাম : নির্মালা মানিক স্বামীর নাম: রবীন্দ্র মানিক বাড়ির নং : n0163 বয়স : 54 লিঙ্গ : মহিলা	ফটো উপলব্ধ
820	GQG2770550	নাম : কিরণ মানিক পিতার নাম: দেবব্রত মানিক বাড়ির নং : n0163 বয়স : 39 লিঙ্গ : পুরুষ	ফটো উপলব্ধ	821	WB/30/203/543781	নাম : দেবব্রত মানিক পিতার নাম: অমল্য মানিক বাড়ির নং : n0163 বয়স : 63 লিঙ্গ : পুরুষ	ফটো উপলব্ধ	822	WB/30/203/543351	নাম : কৃষ্ণরানী মানিক স্বামীর নাম: তাপস মানিক বাড়ির নং : n0162 বয়স : 54 লিঙ্গ : মহিলা	ফটো উপলব্ধ
823	WB/30/203/543832	নাম : তাপস মানিক পিতার নাম: মধুসূদন মানিক বাড়ির নং : n0162 বয়স : 60 লিঙ্গ : পুরুষ	ফটো উপলব্ধ	824	WB/30/203/543235	নাম : সুজতা মানিক পিতার নাম: গৌতম মানিক বাড়ির নং : n0153 বয়স : 53 লিঙ্গ : পুরুষ	ফটো উপলব্ধ	825	WB/30/203/543064	নাম : গৌতম মানিক পিতার নাম: পূর্ণেন্দু মানিক বাড়ির নং : n0153 বয়স : 59 লিঙ্গ : পুরুষ	ফটো উপলব্ধ
826	WB/30/203/543352	নাম : বিন্দু মানিক স্বামীর নাম: পূর্ণেন্দু মানিক বাড়ির নং : n0153 বয়স : 63 লিঙ্গ : মহিলা	ফটো উপলব্ধ	827	WB/30/203/543460	নাম : জ্যোৎস্না মানিক স্বামীর নাম: দেবব্রত মানিক বাড়ির নং : n0163 বয়স : 58 লিঙ্গ : মহিলা	ফটো উপলব্ধ	828	WB/30/203/543487	নাম : জ্যোৎস্না মানিক স্বামীর নাম: বিষ্ণুপদ মানিক বাড়ির নং : n0182 বয়স : 83 লিঙ্গ : মহিলা	ফটো উপলব্ধ
829	UPM2023588	নাম : সুশান্ত মানিক পিতার নাম: সুভাষ মানিক বাড়ির নং : এন0001 বয়স : 26 লিঙ্গ : পুরুষ	ফটো উপলব্ধ	830	UPM2376671	নাম : দেবাংঙ্গু মানিক পিতার নাম: লক্ষ্মীকান্ত মানিক বাড়ির নং : এন0182 বয়স : 23 লিঙ্গ : পুরুষ	ফটো উপলব্ধ	831	UPM2288371	নাম : অয়ন্তিকা মানিক পিতার নাম: তুহীন কান্তি মানিক বাড়ির নং : এন0000 বয়স : 25 লিঙ্গ : মহিলা	ফটো উপলব্ধ
832	UPM2362549	নাম : স্নেহাংগু মানিক পিতার নাম: লক্ষ্মীকান্ত মানিক বাড়ির নং : এন01৮২ বয়স : 23 লিঙ্গ : পুরুষ	ফটো উপলব্ধ	833	UPM2288181	নাম : মৌমিতা ধাড়া মানিক স্বামীর নাম: শান্তনু মানিক বাড়ির নং : এন0153 বয়স : 26 লিঙ্গ : মহিলা	ফটো উপলব্ধ	834	UPM2522753	নাম : ঋতিকা মানিক পিতার নাম: তুহীন কান্তি মানিক বাড়ির নং : এন0182 বয়স : 23 লিঙ্গ : মহিলা	ফটো উপলব্ধ
835	UPM2023927	নাম : মনিদীপা ভৌমিক পিতার নাম: নারায়ণ ভৌমিক বাড়ির নং : এন0001 বয়স : 27 লিঙ্গ : মহিলা	ফটো উপলব্ধ	836	UPM2524874	নাম : দেবলীনা মানিক পিতার নাম: মুগাল কান্তি মানিক বাড়ির নং : এন0182 বয়স : 29 লিঙ্গ : মহিলা	ফটো উপলব্ধ	837	UPM2524882	নাম : দেবযানী মানিক স্বামীর নাম: মুগাল কান্তি মানিক বাড়ির নং : এন0182 বয়স : 52 লিঙ্গ : মহিলা	ফটো উপলব্ধ
838	UPM2524890	নাম : শুভ্রাংগু মানিক পিতার নাম: মুগাল কান্তি মানিক বাড়ির নং : এন0182 বয়স : 27 লিঙ্গ : পুরুষ	ফটো উপলব্ধ	839	WB/30/203/543254	নাম : শরৎ মানিক পিতার নাম: কেদার মানিক বাড়ির নং : n0152 বয়স : 68 লিঙ্গ : পুরুষ	ফটো উপলব্ধ	840	UPM2338606	নাম : রোহিনী মানিক স্বামীর নাম: শরৎ মানিক বাড়ির নং : n0152 বয়স : 58 লিঙ্গ : মহিলা	ফটো উপলব্ধ

841 নাম : তপন মানিক পিতার নাম: শরৎ মানিক বাড়ির নং : n0152 বয়স : 34 লিঙ্গ : পুরুষ	UPM1667377 ফটো উপলব্ধ	842 নাম : পূর্ণেন্দু মানিক পিতার নাম: কেদার মানিক বাড়ির নং : n0153 বয়স : 83 লিঙ্গ : পুরুষ	WB/30/203/543004 ফটো উপলব্ধ	843 নাম : সুভাষ মানিক পিতার নাম: পূর্ণেন্দু মানিক বাড়ির নং : n0153 বয়স : 51 লিঙ্গ : পুরুষ	WB/30/203/543120 ফটো উপলব্ধ
844 নাম : দুলালী মাইতি মানিক স্বামীর নাম: সুভাষ মানিক বাড়ির নং : n0153 বয়স : 53 লিঙ্গ : মহিলা	GQG2538627 ফটো উপলব্ধ	845 নাম : মায়ী মানিক স্বামীর নাম: মধুসূদন মানিক বাড়ির নং : n0162 বয়স : 68 লিঙ্গ : মহিলা	WB/30/203/543350 ফটো উপলব্ধ	846 নাম : শিবনারায়ন মানিক পিতার নাম: তাপস মানিক বাড়ির নং : n0162 বয়স : 30 লিঙ্গ : পুরুষ	UPM1821149 ফটো উপলব্ধ
847 নাম : শান্তনু মানিক পিতার নাম: গৌতম মানিক বাড়ির নং : n0153 বয়স : 28 লিঙ্গ : পুরুষ	UPM1902014 ফটো উপলব্ধ	848 নাম : সাথী ঘোষ (মানিক) স্বামীর নাম: তপন মানিক বাড়ির নং : n0152 বয়স : 33 লিঙ্গ : মহিলা	UPM1902154 ফটো উপলব্ধ	849 নাম : তুহিন কান্তি মানিক পিতার নাম: বিষ্ণুপদ মানিক বাড়ির নং : n0182 বয়স : 59 লিঙ্গ : পুরুষ	UPM2078731 ফটো উপলব্ধ
850 নাম : পান্থনা মানিক স্বামীর নাম: তুহিন কান্তি মানিক বাড়ির নং : n0182 বয়স : 48 লিঙ্গ : মহিলা	GQG1387414 ফটো উপলব্ধ	851 নাম : তনুশ্রী মানিক স্বামীর নাম: লক্ষ্মীকান্ত মানিক বাড়ির নং : n0229 বয়স : 43 লিঙ্গ : মহিলা	GQG2537942 ফটো উপলব্ধ	852 নাম : স্ক মোবারক আলি পিতার নাম: সেক আজিজুল বাড়ির নং : n0046 বয়স : 57 লিঙ্গ : পুরুষ	UPM2078533 ফটো উপলব্ধ
853 নাম : সেক মুজাফফর রহমান পিতার নাম: সেক ফজলুর রহমান বাড়ির নং : n0038 বয়স : 68 লিঙ্গ : পুরুষ	UPM2078590 ফটো উপলব্ধ	854 নাম : মেরিয়ম বিবি স্বামীর নাম: সেক মুজাফফর রহমান বাড়ির নং : n0038 বয়স : 55 লিঙ্গ : মহিলা	WB/30/203/543520 ফটো উপলব্ধ	855 নাম : সেক তৈয়্যাবুর রহমান পিতার নাম: সেক বদির রহমান বাড়ির নং : n0078 বয়স : 80 লিঙ্গ : পুরুষ	WB/30/203/543200 ফটো উপলব্ধ
856 নাম : মুস্তারী বিবি স্বামীর নাম: সেক তৈয়্যাবুর রহমান বাড়ির নং : n0078 বয়স : 73 লিঙ্গ : মহিলা	WB/30/203/543131 ফটো উপলব্ধ	857 নাম : সেক মইদুল ইসলাম পিতার নাম: সেক তৈয়্যাবুর রহমান বাড়ির নং : n0078 বয়স : 54 লিঙ্গ : পুরুষ	GQG2267649 ফটো উপলব্ধ	858 নাম : জাহাঙ্গির আলি পিতার নাম: সেক হামিদুল রহমান বাড়ির নং : n0032 বয়স : 28 লিঙ্গ : পুরুষ	UPM1902030 ফটো উপলব্ধ
859 নাম : সেক মোজামিল রহমান পিতার নাম: সেক মুজাফফর রহমান বাড়ির নং : n0038 বয়স : 30 লিঙ্গ : পুরুষ	UPM1821198 ফটো উপলব্ধ	860 নাম : সেক নবিবক্স পিতার নাম: সেক তৈয়্যাবুর রহমান বাড়ির নং : n0078 বয়স : 29 লিঙ্গ : পুরুষ	UPM1821164 ফটো উপলব্ধ	861 নাম : সেক হামিদুল রহমান পিতার নাম: সেক মেনাদিন রহমান বাড়ির নং : n0032 বয়স : 71 লিঙ্গ : পুরুষ	WB/30/203/543713 ফটো উপলব্ধ
862 নাম : কোহিনুর বিবি স্বামীর নাম: সেক হামিদুল রহমান বাড়ির নং : n0032 বয়স : 58 লিঙ্গ : মহিলা	WB/30/203/543506 ফটো উপলব্ধ	863 নাম : সেক কামাল হোসেন পিতার নাম: সেক হামিদুল রহমান বাড়ির নং : n0032 বয়স : 32 লিঙ্গ : পুরুষ	UPM1740042 ফটো উপলব্ধ	864 নাম : দিলরুবা খাতুন বিবি স্বামীর নাম: সেক নবি বক্স বাড়ির নং : এন0078 বয়স : 25 লিঙ্গ : মহিলা	UPM2288553 ফটো উপলব্ধ
865 নাম : পরভিন খাতুন বিবি স্বামীর নাম: সেক হামিদুল রহমান বাড়ির নং : 032 বয়স : 22 লিঙ্গ : মহিলা	UPM2467215 ফটো উপলব্ধ	866 নাম : শর্মিলা খাতুন বিবি স্বামীর নাম: সেক কামাল হোসেন বাড়ির নং : এন0032 বয়স : 27 লিঙ্গ : মহিলা	UPM2288504 ফটো উপলব্ধ	867 নাম : কোহিনুর বিবি স্বামীর নাম: মইদুল ইসলাম সেক বাড়ির নং : n0078 বয়স : 37 লিঙ্গ : মহিলা	UPM1387158 ফটো উপলব্ধ
868 নাম : সেক রফিকুল ইসলাম পিতার নাম: সেক তৈয়্যাবুর রহমান বাড়ির নং : n0078 বয়স : 33 লিঙ্গ : পুরুষ	UPM1571249 ফটো উপলব্ধ	869 নাম : সেক রবিবুল মুহাম্মদ পিতার নাম: সেক হামিদুল রহমান বাড়ির নং : n0035 বয়স : 68 লিঙ্গ : পুরুষ	WB/30/203/543343 ফটো উপলব্ধ	870 নাম : গুলসান বিবি স্বামীর নাম: সেক রবিবুল রহমান বাড়ির নং : n0035 বয়স : 68 লিঙ্গ : মহিলা	WB/30/203/543383 ফটো উপলব্ধ

871 নাম : শুভঙ্কর শীট পিতার নাম: গৌতম শীট বাড়ির নং : এন0223 বয়স : 23 লিঙ্গ : পুরুষ	UPM2401669 ফটো উপলব্ধ	872 নাম : কল্যাণী শীট স্বামীর নাম: ধনঞ্জয় শীট বাড়ির নং : n0223 বয়স : 59 লিঙ্গ : মহিলা	UPM2423275 ফটো উপলব্ধ	873 নাম : প্রতিমা শীট স্বামীর নাম: গৌতম শীট বাড়ির নং : n0223 বয়স : 39 লিঙ্গ : মহিলা	GQG2537991 ফটো উপলব্ধ
874 নাম : গৌতম শীট পিতার নাম: ধনঞ্জয় শীট বাড়ির নং : n0223 বয়স : 47 লিঙ্গ : পুরুষ	GQG2268027 ফটো উপলব্ধ	875 নাম : সত্য সাউ পিতার নাম: গোবিন্দ সাউ বাড়ির নং : n0150 বয়স : 78 লিঙ্গ : পুরুষ	UPM2078640 ফটো উপলব্ধ	876 নাম : জবা সাউ স্বামীর নাম: সত্য সাউ বাড়ির নং : n0150 বয়স : 63 লিঙ্গ : মহিলা	UPM2078632 ফটো উপলব্ধ
877 নাম : আল্পনা সাউ স্বামীর নাম: নিমাই সাউ বাড়ির নং : n0150 বয়স : 47 লিঙ্গ : মহিলা	UPM1312776 ফটো উপলব্ধ	878 নাম : পঞ্চগনন সাউ পিতার নাম: ক্ষুদিরাম সাউ বাড়ির নং : n0151 বয়স : 71 লিঙ্গ : পুরুষ	WB/30/203/543711 ফটো উপলব্ধ	879 নাম : গীতা সাউ স্বামীর নাম: পঞ্চগনন সাউ বাড়ির নং : n0151 বয়স : 58 লিঙ্গ : মহিলা	WB/30/203/543209 ফটো উপলব্ধ
880 নাম : শশাংক সাউ পিতার নাম: পঞ্চগনন সাউ বাড়ির নং : n0151 বয়স : 41 লিঙ্গ : পুরুষ	GQG2600989 ফটো উপলব্ধ	881 নাম : টিয়া সাউ স্বামীর নাম: শশাংক সাউ বাড়ির নং : n0151 বয়স : 38 লিঙ্গ : মহিলা	GQG2693018 ফটো উপলব্ধ	882 নাম : বিন্দু সাউ স্বামীর নাম: নারায়ন সাউ বাড়ির নং : n0001 বয়স : 67 লিঙ্গ : মহিলা	WB/30/203/543089 ফটো উপলব্ধ
883 নাম : কার্তিক সাহু পিতার নাম: নারায়ন সাহু বাড়ির নং : n0001 বয়স : 46 লিঙ্গ : পুরুষ	GQG2268050 ফটো উপলব্ধ	884 নাম : সুমিত্রা সাহু স্বামীর নাম: কার্তিক সাহু বাড়ির নং : n0001 বয়স : 44 লিঙ্গ : মহিলা	GQG2268043 ফটো উপলব্ধ	885 নাম : সমীরন সাউ পিতার নাম: নিমাই সাউ বাড়ির নং : n0150 বয়স : 30 লিঙ্গ : পুরুষ	UPM1902055 ফটো উপলব্ধ
886 নাম : মৌসুমি বাড়ই জানা স্বামীর নাম: অরুণ জানা বাড়ির নং : এন0001 বয়স : 25 লিঙ্গ : মহিলা	UPM2378065 ফটো উপলব্ধ	887 নাম : তনিমা ধাড়া সাহু স্বামীর নাম: সমীরন সাহু বাড়ির নং : এন0150 বয়স : 24 লিঙ্গ : মহিলা	UPM2288421 ফটো উপলব্ধ	888 নাম : মনোনীতা মাইতি পিতার নাম: সুশান্ত কুমার মাইতি বাড়ির নং : এন0001 বয়স : 25 লিঙ্গ : মহিলা	UPM2288652 ফটো উপলব্ধ
889 নাম : চন্দন সাউ মায়ের নাম: আল্পনা সাউ বাড়ির নং : এন0001 বয়স : 26 লিঙ্গ : পুরুষ	UPM2023539 ফটো উপলব্ধ	890 নাম : বিপাশা বেরা সাউ স্বামীর নাম: চন্দন সাউ বাড়ির নং : এন0001 বয়স : 21 লিঙ্গ : মহিলা	UPM2560464 ফটো উপলব্ধ	891 নাম : আশীষ মন্না পিতার নাম: বাদল মন্না বাড়ির নং : এন0001 বয়স : 26 লিঙ্গ : পুরুষ	UPM2288405 ফটো উপলব্ধ
892 নাম : রোজিনা বিবি স্বামীর নাম: সেক নজরুল হোসেন বাড়ির নং : এন0001 বয়স : 25 লিঙ্গ : মহিলা	UPM2376499 ফটো উপলব্ধ	893 নাম : সুস্মিতা জালুয়া পিতার নাম: স্বপন কুমার জালুয়া বাড়ির নং : এন001 বয়স : 25 লিঙ্গ : মহিলা	UPM2392330 ফটো উপলব্ধ	894 নাম : কিসমতি বিবি স্বামীর নাম: সেক আমির হোসেন বাড়ির নং : এন0001 বয়স : 23 লিঙ্গ : মহিলা	UPM2467389 ফটো উপলব্ধ
895 নাম : সেক আমির হোসেন পিতার নাম: সেক হাসিবুল বাড়ির নং : এন0001 বয়স : 27 লিঙ্গ : পুরুষ	UPM2023778 ফটো উপলব্ধ	896 নাম : জয়শ্রী মাইতি স্বামীর নাম: চন্দন মাইতি বাড়ির নং : এন0001 বয়স : 26 লিঙ্গ : মহিলা	UPM2023794 ফটো উপলব্ধ	897 নাম : সুশান্ত কুমার মাইতি পিতার নাম: গৌরহরী মাইতি বাড়ির নং : এন0001 বয়স : 49 লিঙ্গ : পুরুষ	UPM2023646 ফটো উপলব্ধ
898 নাম : ছায়া হাজরা স্বামীর নাম: সুশান্ত হাজরা বাড়ির নং : এন0001 বয়স : 26 লিঙ্গ : মহিলা	UPM2023661 ফটো উপলব্ধ	899 নাম : সেক সেইয়াত আলি পিতার নাম: সেক জামালউদ্দিন বাড়ির নং : এন0001 বয়স : 26 লিঙ্গ : পুরুষ	UPM2023695 ফটো উপলব্ধ	900 নাম : সেক মকবুল আলি পিতার নাম: সেক আলফাউদ্দিন বাড়ির নং : এন0001 বয়স : 26 লিঙ্গ : পুরুষ	UPM2023703 ফটো উপলব্ধ

901	UPM2023729	ফটো উপলব্ধ	902	UPM2023737	ফটো উপলব্ধ	903	UPM2065464	ফটো উপলব্ধ
নাম : সেক রমজান হোসেন পিতার নাম: রবিবুল হোসেন বাড়ির নং : এন0001 বয়স : 27 লিঙ্গ : পুরুষ			নাম : রানি বিবি স্বামীর নাম: সেক সাহানামাজ বাড়ির নং : এন0001 বয়স : 26 লিঙ্গ : মহিলা			নাম : সামিমা খাতুন পিতার নাম: সেক সাইদুল আলি বাড়ির নং : এন0001 বয়স : 27 লিঙ্গ : মহিলা		
904	WB/30/203/543342	ফটো উপলব্ধ	905	UPM1630904	ফটো উপলব্ধ	906	UPM2288488	ফটো উপলব্ধ
নাম : রবীন্দ্র সামন্ত পিতার নাম: ধরনী সামন্ত বাড়ির নং : n0161 বয়স : 59 লিঙ্গ : পুরুষ			নাম : প্রিয়ঙ্কা দাস মাল্লা স্বামীর নাম: মঙ্গল মাল্লা বাড়ির নং : n0072 বয়স : 34 লিঙ্গ : মহিলা			নাম : মাজেদা বিবি স্বামীর নাম: সেক রহিম বাড়ির নং : এন0072 বয়স : 25 লিঙ্গ : মহিলা		
907	UPM1821180	ফটো উপলব্ধ	908	WB/30/203/543095	ফটো উপলব্ধ	909	WB/30/203/543091	ফটো উপলব্ধ
নাম : সেক রাজেশ পিতার নাম: সেক রবিবুল আলি বাড়ির নং : n0072 বয়স : 29 লিঙ্গ : পুরুষ			নাম : কাজল সামন্ত স্বামীর নাম: ধরনী সামন্ত বাড়ির নং : n0161 বয়স : 78 লিঙ্গ : মহিলা			নাম : পার্বতী সামন্ত স্বামীর নাম: রবীন্দ্র সামন্ত বাড়ির নং : n0161 বয়স : 52 লিঙ্গ : মহিলা		
910	WB/30/203/543102	ফটো উপলব্ধ	911	WB/30/203/543090	ফটো উপলব্ধ	912	UPM1667427	ফটো উপলব্ধ
নাম : শম্ভু সামন্ত পিতার নাম: ধরনী সামন্ত বাড়ির নং : n0161 বয়স : 56 লিঙ্গ : পুরুষ			নাম : নীলিমা সামন্ত স্বামীর নাম: শম্ভু সামন্ত বাড়ির নং : n0161 বয়স : 52 লিঙ্গ : মহিলা			নাম : অভিজিৎ সামন্ত পিতার নাম: শম্ভু সামন্ত বাড়ির নং : n0161 বয়স : 32 লিঙ্গ : পুরুষ		
913	UPM1667831	ফটো উপলব্ধ	914	GQG1386606	ফটো উপলব্ধ	915	UPM1902188	ফটো উপলব্ধ
নাম : অপর্ণা সামন্ত স্বামীর নাম: অভিজিৎ সামন্ত বাড়ির নং : n0161 বয়স : 31 লিঙ্গ : মহিলা			নাম : শশাঙ্ক সামন্ত পিতার নাম: ধরনী সামন্ত বাড়ির নং : n0161 বয়স : 52 লিঙ্গ : পুরুষ			নাম : সেক আলি হোসেন পিতার নাম: সেক হাসিবুল রহমান বাড়ির নং : n0067 বয়স : 28 লিঙ্গ : পুরুষ		
916	GQG1387430	ফটো উপলব্ধ	917	GQG2267698	ফটো উপলব্ধ	918	GQG2314334	ফটো উপলব্ধ
নাম : মামনী সামন্ত স্বামীর নাম: শশাঙ্ক সামন্ত বাড়ির নং : n0161 বয়স : 47 লিঙ্গ : মহিলা			নাম : শংকর সামন্ত পিতার নাম: ধরনী সামন্ত বাড়ির নং : n0161 বয়স : 45 লিঙ্গ : পুরুষ			নাম : ছায়া সামন্ত স্বামীর নাম: শংকর সামন্ত বাড়ির নং : n0161 বয়স : 43 লিঙ্গ : মহিলা		
919	UPM2620078	ফটো উপলব্ধ	920	WB/30/203/549653	ফটো উপলব্ধ	921	WB/30/203/549022	ফটো উপলব্ধ
নাম : সূর্য সামন্ত পিতার নাম: শংকর সামন্ত বাড়ির নং : এন0161 বয়স : 21 লিঙ্গ : পুরুষ			নাম : মতিলাল সামন্ত পিতার নাম: পরমেশ্বর সামন্ত বাড়ির নং : n0072 বয়স : 81 লিঙ্গ : পুরুষ			নাম : তুলসী সামন্ত স্বামীর নাম: মতিলাল সামন্ত বাড়ির নং : n0072 বয়স : 65 লিঙ্গ : মহিলা		
922	WB/30/203/543882	ফটো উপলব্ধ	923	WB/30/203/543579	ফটো উপলব্ধ	924	UPM1740158	ফটো উপলব্ধ
নাম : সেক রবিবুল আলি পিতার নাম: সেক সাইদুল আলি বাড়ির নং : n0072 বয়স : 70 লিঙ্গ : পুরুষ			নাম : রহিমা বিবি স্বামীর নাম: সেক রবিবুল আলি বাড়ির নং : n0072 বয়স : 60 লিঙ্গ : মহিলা			নাম : সেক হাসিবুল রহমান পিতার নাম: সেক সাইদুল রহমান বাড়ির নং : n0072 বয়স : 63 লিঙ্গ : পুরুষ		
925	UPM1740141	ফটো উপলব্ধ	926	WB/30/203/543188	ফটো উপলব্ধ	927	UPM1459700	ফটো উপলব্ধ
নাম : জাইগুন বিবি স্বামীর নাম: সেক হাসিবুল রহমান বাড়ির নং : n0072 বয়স : 58 লিঙ্গ : মহিলা			নাম : আজমীরা বিবি স্বামীর নাম: সেক হাকিম বাড়ির নং : n0072 বয়স : 57 লিঙ্গ : মহিলা			নাম : সেক রহিম মায়ের নাম: সেক রবিবুল রহমান বাড়ির নং : n0072 বয়স : 34 লিঙ্গ : পুরুষ		
928	WB/30/203/543233	ফটো উপলব্ধ	929	GQG2600997	ফটো উপলব্ধ	930	GQG2770584	ফটো উপলব্ধ
নাম : সনাতন সাহু পিতার নাম: সত্য সাহু বাড়ির নং : n0002 বয়স : 72 লিঙ্গ : পুরুষ			নাম : রবীন্দ্রনাথ সাহু পিতার নাম: সনাতন সাহু বাড়ির নং : n0002 বয়স : 45 লিঙ্গ : পুরুষ			নাম : মনোরঞ্জন সাহু পিতার নাম: সনাতন সাহু বাড়ির নং : n0002 বয়স : 43 লিঙ্গ : পুরুষ		

931	GQG2693026	932	UPM2023752	933	UPM2315398
নাম : ভবাণী সাহু স্বামীর নাম: রবীন্দ্র নাথ সাহু বাড়ির নং : n0002 বয়স : 41 লিঙ্গ : মহিলা	ফটো উপলব্ধ	নাম : সারফারাজ খাঁন পিতার নাম: সেরাজুল খাঁন বাড়ির নং : এন0002 বয়স : 26 লিঙ্গ : পুরুষ	ফটো উপলব্ধ	নাম : সেক গোলাম সিদ্দিক পিতার নাম: সেক নসরত বাড়ির নং : n0070 বয়স : 80 লিঙ্গ : পুরুষ	ফটো উপলব্ধ
934	UPM2658482	935	UPM1740232	936	UPM1740240
নাম : হাপেজা বিবি স্বামীর নাম: সেক গোলাম সিদ্দিক বাড়ির নং : n0070 বয়স : 67 লিঙ্গ : মহিলা	ফটো উপলব্ধ	নাম : সমিদুল সেক পিতার নাম: পাইসকারী সেক বাড়ির নং : n0082 বয়স : 68 লিঙ্গ : পুরুষ	ফটো উপলব্ধ	নাম : সালেহা বেগম স্বামীর নাম: সেক সমিদুল বাড়ির নং : n0082 বয়স : 56 লিঙ্গ : মহিলা	ফটো উপলব্ধ
937	UPM1740224	938	WB/30/203/543252	939	UPM1934926
নাম : সেক নাজির হোসেন পিতার নাম: সেক জাবের হোসেন বাড়ির নং : n0082 বয়স : 33 লিঙ্গ : পুরুষ	ফটো উপলব্ধ	নাম : নাজমা বিবি স্বামীর নাম: সেক জাবের বাড়ির নং : n0082 বয়স : 52 লিঙ্গ : মহিলা	ফটো উপলব্ধ	নাম : সেক সারফারাজ পিতার নাম: সেক সমিদুল বাড়ির নং : N0082 বয়স : 28 লিঙ্গ : পুরুষ	ফটো উপলব্ধ
940	UPM2288140	941	UPM2378057	942	WB/30/203/543126
নাম : আলোহা খাতুন বিবি স্বামীর নাম: সেক সরাফ বাড়ির নং : এন0082 বয়স : 24 লিঙ্গ : মহিলা	ফটো উপলব্ধ	নাম : রোশনি বিবি স্বামীর নাম: সেক নাজির হোসেন বাড়ির নং : এন0082 বয়স : 23 লিঙ্গ : মহিলা	ফটো উপলব্ধ	নাম : সেক জাবের হোসেন পিতার নাম: সেক এয়াসিন হোসেন বাড়ির নং : n0082 বয়স : 56 লিঙ্গ : পুরুষ	ফটো উপলব্ধ
943	UPM1902162	944	UPM2023463	945	UPM2023554
নাম : সেক সরাফ পিতার নাম: সেক সমিদুল বাড়ির নং : n0082 বয়স : 31 লিঙ্গ : পুরুষ	ফটো উপলব্ধ	নাম : সেক নজরুল হোসেন পিতার নাম: সেক জাবের হোসেন বাড়ির নং : এন0001 বয়স : 26 লিঙ্গ : পুরুষ	ফটো উপলব্ধ	নাম : রাজু হাজরা পিতার নাম: উত্তম হাজরা বাড়ির নং : এন0001 বয়স : 26 লিঙ্গ : পুরুষ	ফটো উপলব্ধ
946	GQG2268068	947	WB/30/203/543104	948	UPM1387166
নাম : লক্ষীকান্ত হাজরা পিতার নাম: অনিল হাজরা বাড়ির নং : n0011 বয়স : 45 লিঙ্গ : পুরুষ	ফটো উপলব্ধ	নাম : সন্ধ্যা হাজরা স্বামীর নাম: অনিল হাজরা বাড়ির নং : n0011 বয়স : 73 লিঙ্গ : মহিলা	ফটো উপলব্ধ	নাম : পাপিয়া ভৌমিক(হাজরা) স্বামীর নাম: সুব্রত হাজরা বাড়ির নং : n0134 বয়স : 34 লিঙ্গ : মহিলা	ফটো উপলব্ধ
949	GQG2538130	950	WB/30/203/543372	951	WB/30/203/543601
নাম : সুব্রত হাজরা পিতার নাম: শ্যামাপদ হাজরা বাড়ির নং : n0134 বয়স : 46 লিঙ্গ : পুরুষ	ফটো উপলব্ধ	নাম : সন্তোষ হাজরা পিতার নাম: গোষ্ঠবিহারী হাজরা বাড়ির নং : n0015 বয়স : 52 লিঙ্গ : পুরুষ	ফটো উপলব্ধ	নাম : স্বপন কুমার হাজরা পিতার নাম: গোষ্ঠবিহারী হাজরা বাড়ির নং : n0015 বয়স : 54 লিঙ্গ : পুরুষ	ফটো উপলব্ধ
952	UPM1571090	953	UPM1667435	954	WB/30/203/543652
নাম : কৌসিক হাজরা পিতার নাম: সুকুমার হাজরা বাড়ির নং : n0015 বয়স : 33 লিঙ্গ : পুরুষ	ফটো উপলব্ধ	নাম : মলয় কুমার হাজরা পিতার নাম: আনন্দ হাজরা বাড়ির নং : n0202 বয়স : 49 লিঙ্গ : পুরুষ	ফটো উপলব্ধ	নাম : গীতা হাজরা স্বামীর নাম: সুব্রত হাজরা বাড়ির নং : n0202 বয়স : 79 লিঙ্গ : মহিলা	ফটো উপলব্ধ
955	GQG2770675	956	GQG2770667	957	GQG2538031
নাম : টুঙ্গা হাজরা স্বামীর নাম: রাজেন্দ্র প্রসাদ হাজরা বাড়ির নং : n0202 বয়স : 40 লিঙ্গ : মহিলা	ফটো উপলব্ধ	নাম : রাজেন্দ্র প্রসাদ হাজরা পিতার নাম: অরবিন্দ হাজরা বাড়ির নং : n0202 বয়স : 48 লিঙ্গ : পুরুষ	ফটো উপলব্ধ	নাম : মাধবিকা হাজরা স্বামীর নাম: অরবিন্দ হাজরা বাড়ির নং : n0202 বয়স : 75 লিঙ্গ : মহিলা	ফটো উপলব্ধ
958	WB/30/203/543650	959	WB/30/203/543455	960	UPM1667633
নাম : মায়ী হাজরা স্বামীর নাম: বন্টু হাজরা বাড়ির নং : n0179 বয়স : 66 লিঙ্গ : মহিলা	ফটো উপলব্ধ	নাম : বন্টু হাজরা পিতার নাম: পৌরহরি হাজরা বাড়ির নং : n0179 বয়স : 73 লিঙ্গ : পুরুষ	ফটো উপলব্ধ	নাম : সনাতন হাজরা পিতার নাম: প্রশান্ত হাজরা বাড়ির নং : n0178 বয়স : 31 লিঙ্গ : পুরুষ	ফটো উপলব্ধ

961 নাম : বাসন্তী হাজরা স্বামীর নাম: প্রশান্ত হাজরা বাড়ির নং : n0178 বয়স : 53 লিঙ্গ : মহিলা	WB/30/203/543555	962 নাম : রেখা হাজরা স্বামীর নাম: প্রসেনজিৎ হাজরা বাড়ির নং : n0175 বয়স : 38 লিঙ্গ : মহিলা	GQG2770626	963 নাম : প্রসেনজিৎ হাজরা পিতার নাম: শুকদেব হাজরা বাড়ির নং : n0175 বয়স : 40 লিঙ্গ : পুরুষ	GQG2693042
964 নাম : অশোক হাজরা পিতার নাম: ধীরেন্দ্র হাজরা বাড়ির নং : n0174 বয়স : 78 লিঙ্গ : পুরুষ	WB/30/203/543264	965 নাম : রুনা রায় (হাজরা) স্বামীর নাম: স্বপন হাজরা বাড়ির নং : n0173 বয়স : 34 লিঙ্গ : মহিলা	UPM1667674	966 নাম : রেখা হাজরা স্বামীর নাম: রবীন্দ্র নাথ হাজরা বাড়ির নং : n0164 বয়স : 51 লিঙ্গ : মহিলা	UPM1667799
967 নাম : পলাস হাজরা পিতার নাম: রামপদ হাজরা বাড়ির নং : n0164 বয়স : 31 লিঙ্গ : পুরুষ	UPM1571108	968 নাম : অনিমেশ হাজরা পিতার নাম: রবীন্দ্র নাথ হাজরা বাড়ির নং : n0167 বয়স : 39 লিঙ্গ : পুরুষ	GQG2693075	969 নাম : মঞ্জু হাজরা স্বামীর নাম: রবীন্দ্র হাজরা বাড়ির নং : n0167 বয়স : 57 লিঙ্গ : মহিলা	UPM2078723
970 নাম : প্রিয়াকা মন্ডল হাজরা স্বামীর নাম: অনিমেশ হাজরা বাড়ির নং : এন0004 বয়স : 34 লিঙ্গ : মহিলা	AKQ1488790	971 নাম : শ্যামসুন্দর হাজরা পিতার নাম: লক্ষ্মণ হাজরা বাড়ির নং : N0014 বয়স : 25 লিঙ্গ : পুরুষ	UPM2195568	972 নাম : প্রবীর হাজরা পিতার নাম: জীতেন হাজরা বাড়ির নং : n0169 বয়স : 52 লিঙ্গ : পুরুষ	UPM2413771
973 নাম : অরুণ হাজরা পিতার নাম: লক্ষ্মীকান্ত হাজরা বাড়ির নং : এন0011 বয়স : 23 লিঙ্গ : পুরুষ	UPM2377893	974 নাম : বানী হাজরা স্বামীর নাম: মানস হাজরা বাড়ির নং : n0172 বয়স : 48 লিঙ্গ : মহিলা	GQG2538049	975 নাম : মণীবালা হাজরা স্বামীর নাম: শ্যাম পদ হাজরা বাড়ির নং : n0180 বয়স : 70 লিঙ্গ : মহিলা	UPM2424620
976 নাম : সঞ্জীব হাজরা পিতার নাম: অশোক হাজরা বাড়ির নং : এন0233 বয়স : 24 লিঙ্গ : পুরুষ	UPM2288298	977 নাম : শিল্পা বেরা হাজরা স্বামীর নাম: সঞ্জীত হাজরা বাড়ির নং : এন0172 বয়স : 25 লিঙ্গ : মহিলা	UPM2288595	978 নাম : মন্দিরা হাজরা পিতার নাম: মলয় কুমার হাজরা বাড়ির নং : এন0202 বয়স : 25 লিঙ্গ : মহিলা	UPM2288678
979 নাম : রবীন্দ্র হাজরা পিতার নাম: জগদীশ হাজরা বাড়ির নং : n0167 বয়স : 60 লিঙ্গ : পুরুষ	UPM2078673	980 নাম : বিশুজিৎ হাজরা পিতার নাম: অরবিন্দ হাজরা বাড়ির নং : N0202 বয়স : 40 লিঙ্গ : পুরুষ	GQG2770683	981 নাম : সবিতা দাস হাজরা স্বামীর নাম: চন্দন হাজরা বাড়ির নং : এন0165 বয়স : 23 লিঙ্গ : মহিলা	UPM2376473
982 নাম : মাধুরী হাজরা স্বামীর নাম: অরুণ হাজরা বাড়ির নং : n0172 বয়স : 55 লিঙ্গ : মহিলা	UPM2315331	983 নাম : বরুণ হাজরা পিতার নাম: লক্ষ্মী কান্ত হাজরা বাড়ির নং : N0011 বয়স : 25 লিঙ্গ : পুরুষ	UPM2195642	984 নাম : সুভাষ হাজরা পিতার নাম: যতীন্দ্রনাথ হাজরা বাড়ির নং : n0172 বয়স : 53 লিঙ্গ : পুরুষ	GQG1088509
985 নাম : সুস্মিতা মজুমদার হাজরা স্বামীর নাম: কৌশিক হাজরা বাড়ির নং : N0015 বয়স : 34 লিঙ্গ : মহিলা	XZA1474378	986 নাম : শিপ্রা ঘোড়াই পিতার নাম: পিন্টু ঘোড়াই বাড়ির নং : এন0170 বয়স : 23 লিঙ্গ : মহিলা	UPM2377521	987 নাম : পম্পা সামন্ত হাজরা স্বামীর নাম: দিলীপ হাজরা বাড়ির নং : n0173 বয়স : 31 লিঙ্গ : মহিলা	UPM1667823
988 নাম : দোলন হাজরা স্বামীর নাম: প্রবীর হাজরা বাড়ির নং : n0169 বয়স : 48 লিঙ্গ : মহিলা	GQG2640894	989 নাম : শিউলী পাল হাজরা স্বামীর নাম: সন্দীপন হাজরা বাড়ির নং : এন0169 বয়স : 23 লিঙ্গ : মহিলা	UPM2495588	990 নাম : প্রদ্যোত হাজরা পিতার নাম: জীতেন হাজরা বাড়ির নং : n0169 বয়স : 58 লিঙ্গ : পুরুষ	UPM2424653

991 নাম : রঞ্জিত খদির পিতার নাম : সুব্রত নাথ খদির বাড়ির নং : এন0012 বয়স : 70 লিঙ্গ : পুরুষ	UPM2378024 ফটো উপলব্ধ	992 নাম : অনুশ্রী জানা হাজরা স্বামীর নাম : মিলন হাজরা বাড়ির নং : এন0215 বয়স : 23 লিঙ্গ : মহিলা	UPM2376440 ফটো উপলব্ধ	993 নাম : ময়না হাজরা পিতার নাম : মানস হাজরা বাড়ির নং : এন0172 বয়স : 22 লিঙ্গ : মহিলা	UPM2467454 ফটো উপলব্ধ
994 নাম : বাদশা হাজরা পিতার নাম : জয়দেব হাজরা বাড়ির নং : n0170 বয়স : 33 লিঙ্গ : পুরুষ	UPM1459833 ফটো উপলব্ধ	995 নাম : স্নিগ্ধা হাজরা স্বামীর নাম : বিভাস হাজরা বাড়ির নং : n0172 বয়স : 38 লিঙ্গ : মহিলা	GQG2770659 ফটো উপলব্ধ	996 নাম : সুশান্ত হাজরা পিতার নাম : গুরুপদ হাজরা বাড়ির নং : n0216 বয়স : 32 লিঙ্গ : পুরুষ	UPM1667641 ফটো উপলব্ধ
997 নাম : নিলয় কুমার হাজরা পিতার নাম : আনন্দ হাজরা বাড়ির নং : n0202 বয়স : 46 লিঙ্গ : পুরুষ	GQG2538080 ফটো উপলব্ধ	998 নাম : মাধবী হাজরা স্বামীর নাম : মলয় কুমার হাজরা বাড়ির নং : n0202 বয়স : 44 লিঙ্গ : মহিলা	GQG2538098 ফটো উপলব্ধ	999 নাম : চিত্তরঞ্জন হাজরা পিতার নাম : খগেন্দ্র হাজরা বাড়ির নং : n0203 বয়স : 89 লিঙ্গ : পুরুষ	WB/30/203/543773 ফটো উপলব্ধ
1000 নাম : সরস্বতী হাজরা স্বামীর নাম : চিত্তরঞ্জন হাজরা বাড়ির নং : n0203 বয়স : 68 লিঙ্গ : মহিলা	WB/30/203/543813 ফটো উপলব্ধ	1001 নাম : দীনেশ হাজরা পিতার নাম : চিত্তরঞ্জন হাজরা বাড়ির নং : n0203 বয়স : 48 লিঙ্গ : পুরুষ	GQG1387315 ফটো উপলব্ধ	1002 নাম : সুমিত্রা হাজরা স্বামীর নাম : নন্দ হাজরা বাড়ির নং : n0215 বয়স : 55 লিঙ্গ : মহিলা	WB/30/203/543083 ফটো উপলব্ধ
1003 নাম : মিলন হাজরা পিতার নাম : নন্দ হাজরা বাড়ির নং : n0215 বয়স : 35 লিঙ্গ : পুরুষ	UPM1459841 ফটো উপলব্ধ	1004 নাম : ঝর্ণারানী হাজরা স্বামীর নাম : গুরুপদ হাজরা বাড়ির নং : n0216 বয়স : 57 লিঙ্গ : মহিলা	WB/30/203/543147 ফটো উপলব্ধ	1005 নাম : সুমন্ত হাজরা পিতার নাম : গুরুপদ হাজরা বাড়ির নং : n0216 বয়স : 39 লিঙ্গ : পুরুষ	GQG2770634 ফটো উপলব্ধ
1006 নাম : মমতা ধাড়া হাজরা স্বামীর নাম : সুমন্ত হাজরা বাড়ির নং : n0216 বয়স : 31 লিঙ্গ : মহিলা	UPM1667849 ফটো উপলব্ধ	1007 নাম : অশোক হাজরা পিতার নাম : অতুল হাজরা বাড়ির নং : n0233 বয়স : 58 লিঙ্গ : পুরুষ	UPM1667807 ফটো উপলব্ধ	1008 নাম : বর্নালী হাজরা স্বামীর নাম : অশোক হাজরা বাড়ির নং : n0233 বয়স : 43 লিঙ্গ : মহিলা	UPM1062330 ফটো উপলব্ধ
1009 নাম : সন্দীপন হাজরা পিতার নাম : প্রবীর হাজরা বাড়ির নং : n0169 বয়স : 30 লিঙ্গ : পুরুষ	UPM1821131 ফটো উপলব্ধ	1010 নাম : নন্দ হাজরা পিতার নাম : সুকদেব হাজরা বাড়ির নং : n0215 বয়স : 58 লিঙ্গ : পুরুষ	WB/30/203/543121 ফটো উপলব্ধ	1011 নাম : মেহলতা হাজরা স্বামীর নাম : সুকদেব হাজরা বাড়ির নং : n0215 বয়স : 75 লিঙ্গ : মহিলা	WB/30/203/543082 ফটো উপলব্ধ
1012 নাম : বিনীতা হাজরা স্বামীর নাম : দীনেশ হাজরা বাড়ির নং : n0203 বয়স : 41 লিঙ্গ : মহিলা	GQG2601037 ফটো উপলব্ধ	1013 নাম : অমৃত হাজরা পিতার নাম : অরুণ কুমার হাজরা বাড়ির নং : n0172 বয়স : 28 লিঙ্গ : পুরুষ	UPM1901982 ফটো উপলব্ধ	1014 নাম : শুভদ্রা হাজরা স্বামীর নাম : শচীন হাজরা বাড়ির নং : n0009 বয়স : 78 লিঙ্গ : মহিলা	WB/30/203/543105 ফটো উপলব্ধ
1015 নাম : ক্ষুদিরাম হাজরা পিতার নাম : শচীন হাজরা বাড়ির নং : n0009 বয়স : 57 লিঙ্গ : পুরুষ	UPM2345130 ফটো উপলব্ধ	1016 নাম : ভারতী হাজরা স্বামীর নাম : ক্ষুদিরাম হাজরা বাড়ির নং : n0009 বয়স : 52 লিঙ্গ : মহিলা	WB/30/203/543854 ফটো উপলব্ধ	1017 নাম : সত্যম হাজরা পিতার নাম : শচীন হাজরা বাড়ির নং : n0009 বয়স : 43 লিঙ্গ : পুরুষ	GQG2538676 ফটো উপলব্ধ
1018 নাম : কৃষ্ণা হাজরা স্বামীর নাম : সত্যম হাজরা বাড়ির নং : n0009 বয়স : 39 লিঙ্গ : মহিলা	GQG2770600 ফটো উপলব্ধ	1019 নাম : অর্পনা হাজরা স্বামীর নাম : দেবব্রত হাজরা বাড়ির নং : n0009 বয়স : 41 লিঙ্গ : মহিলা	GQG2770592 ফটো উপলব্ধ	1020 নাম : অজগর মল্লিক পিতার নাম : সোবান মল্লিক বাড়ির নং : n0009 বয়স : 37 লিঙ্গ : পুরুষ	UPM1571371 ফটো উপলব্ধ

1021 নাম : নারগিস বিবি স্বামীর নাম: অজগর মল্লিক বাড়ির নং : n0009 বয়স : 36 লিঙ্গ : মহিলা	UPM1571397 ফটো উপলব্ধ	1022 নাম : নমীতা হাজরা স্বামীর নাম: মধুসূদন হাজরা বাড়ির নং : n0010 বয়স : 68 লিঙ্গ : মহিলা	WB/30/203/543106 ফটো উপলব্ধ	1023 নাম : কালিপদ হাজরা মায়ের নাম: নমিতা হাজরা বাড়ির নং : n0010 বয়স : 33 লিঙ্গ : পুরুষ	UPM1571389 ফটো উপলব্ধ
1024 নাম : অনিল হাজরা পিতার নাম: মখন হাজরা বাড়ির নং : n0011 বয়স : 78 লিঙ্গ : পুরুষ	WB/30/203/543817 ফটো উপলব্ধ	1025 নাম : সোনালী হাজরা স্বামীর নাম: লক্ষ্মীকান্ত হাজরা বাড়ির নং : n0011 বয়স : 44 লিঙ্গ : মহিলা	GQG2268100 ফটো উপলব্ধ	1026 নাম : কম্পনা হাজরা স্বামীর নাম: বিজয় হাজরা বাড়ির নং : n0012 বয়স : 74 লিঙ্গ : মহিলা	UPM2078665 ফটো উপলব্ধ
1027 নাম : গৌতম হাজরা পিতার নাম: বিজয় হাজরা বাড়ির নং : n0012 বয়স : 41 লিঙ্গ : পুরুষ	GQG2538684 ফটো উপলব্ধ	1028 নাম : সোনালী হাজরা স্বামীর নাম: গৌতম হাজরা বাড়ির নং : n0012 বয়স : 41 লিঙ্গ : মহিলা	GQG2693034 ফটো উপলব্ধ	1029 নাম : মঙ্গল হাজরা পিতার নাম: বিজয় হাজরা বাড়ির নং : n0012 বয়স : 40 লিঙ্গ : পুরুষ	GQG2770618 ফটো উপলব্ধ
1030 নাম : ময়না হাজরা স্বামীর নাম: মঙ্গল হাজরা বাড়ির নং : n0012 বয়স : 31 লিঙ্গ : মহিলা	UPM1667773 ফটো উপলব্ধ	1031 নাম : কৃষ্ণা হাজরা স্বামীর নাম: অশোক হাজরা বাড়ির নং : n0013 বয়স : 54 লিঙ্গ : মহিলা	WB/30/203/543148 ফটো উপলব্ধ	1032 নাম : খোকন হাজরা পিতার নাম: অশোক হাজরা বাড়ির নং : n0013 বয়স : 31 লিঙ্গ : পুরুষ	UPM1667658 ফটো উপলব্ধ
1033 নাম : বুলন জানা(হাজরা) স্বামীর নাম: সনাতন হাজরা বাড়ির নং : N0178 বয়স : 29 লিঙ্গ : মহিলা	UPM1964790 ফটো উপলব্ধ	1034 নাম : নমিতা হাজরা স্বামীর নাম: জয়দেব হাজরা বাড়ির নং : n0170 বয়স : 56 লিঙ্গ : মহিলা	WB/30/203/543744 ফটো উপলব্ধ	1035 নাম : রাজকুমার হাজরা পিতার নাম: জয়দেব হাজরা বাড়ির নং : n0170 বয়স : 38 লিঙ্গ : পুরুষ	GQG2693067 ফটো উপলব্ধ
1036 নাম : জয়দেব হাজরা পিতার নাম: সুবোধ হাজরা বাড়ির নং : n0170 বয়স : 67 লিঙ্গ : পুরুষ	WB/30/203/543816 ফটো উপলব্ধ	1037 নাম : অনুপমা হাজরা স্বামীর নাম: রামপদ হাজরা বাড়ির নং : n0164 বয়স : 54 লিঙ্গ : মহিলা	WB/30/203/543691 ফটো উপলব্ধ	1038 নাম : চন্দন হাজরা পিতার নাম: অজিত হাজরা বাড়ির নং : n0165 বয়স : 39 লিঙ্গ : পুরুষ	UPM1312628 ফটো উপলব্ধ
1039 নাম : সুজিত কুমার হাজরা পিতার নাম: অশোক হাজরা বাড়ির নং : n0174 বয়স : 38 লিঙ্গ : পুরুষ	UPM1571421 ফটো উপলব্ধ	1040 নাম : শুকদেব হাজরা পিতার নাম: অতুল হাজরা বাড়ির নং : n0175 বয়স : 59 লিঙ্গ : পুরুষ	UPM2671840 ফটো উপলব্ধ	1041 নাম : ঝুমারানী হাজরা স্বামীর নাম: শুকদেব হাজরা বাড়ির নং : n0175 বয়স : 58 লিঙ্গ : মহিলা	WB/30/203/543642 ফটো উপলব্ধ
1042 নাম : শুভজিৎ হাজরা পিতার নাম: শুকদেব হাজরা বাড়ির নং : n0175 বয়স : 33 লিঙ্গ : পুরুষ	UPM1571439 ফটো উপলব্ধ	1043 নাম : কাজল হাজরা স্বামীর নাম: রঞ্জন হাজরা বাড়ির নং : n0176 বয়স : 61 লিঙ্গ : মহিলা	WB/30/203/543646 ফটো উপলব্ধ	1044 নাম : ফুল্লরা হাজরা স্বামীর নাম: অনন্ত হাজরা বাড়ির নং : n0178 বয়স : 76 লিঙ্গ : মহিলা	WB/30/203/543553 ফটো উপলব্ধ
1045 নাম : প্রশান্ত হাজরা পিতার নাম: অনন্ত হাজরা বাড়ির নং : n0178 বয়স : 55 লিঙ্গ : পুরুষ	WB/30/203/543447 ফটো উপলব্ধ	1046 নাম : আশীষ হাজরা পিতার নাম: বান্টু হাজরা বাড়ির নং : n0179 বয়স : 41 লিঙ্গ : পুরুষ	UPM1387174 ফটো উপলব্ধ	1047 নাম : বুল্টি প্রধান(হাজরা) স্বামীর নাম: আশীষ হাজরা বাড়ির নং : n0179 বয়স : 35 লিঙ্গ : মহিলা	UPM1571447 ফটো উপলব্ধ
1048 নাম : শ্যামপদ হাজরা পিতার নাম: কৃষ্ণপ্রসাদ হাজরা বাড়ির নং : n0180 বয়স : 80 লিঙ্গ : পুরুষ	WB/30/203/543071 ফটো উপলব্ধ	1049 নাম : রুমা প্রধান (হাজরা) স্বামীর নাম: সন্তোষ হাজরা বাড়ির নং : n0015 বয়স : 42 লিঙ্গ : মহিলা	GQG2697449 ফটো উপলব্ধ	1050 নাম : মোহন হাজরা মায়ের নাম: দুলি হাজরা বাড়ির নং : n0165 বয়স : 33 লিঙ্গ : পুরুষ	UPM1571413 ফটো উপলব্ধ

বিধানসভা নির্বাচনক্ষেত্রের নং, নাম : 206-ময়না
ভাগ নং, নাম : 1-দেউলী উত্তরপাড়া

1051	UPM2078681	নাম : রঞ্জিত হাজারা পিতার নাম: জগদীশ হাজারা বাড়ির নং : n0167 বয়স : 59 লিঙ্গ : পুরুষ	ফটো উপলব্ধ	1052	WB/30/203/543743	নাম : আঙ্গুর হাজারা স্বামীর নাম: জীতেন হাজারা বাড়ির নং : n0169 বয়স : 78 লিঙ্গ : মহিলা	ফটো উপলব্ধ	1053	WB/30/203/543454	নাম : প্রতাপ হাজারা পিতার নাম: জীতেন হাজারা বাড়ির নং : n0169 বয়স : 69 লিঙ্গ : পুরুষ	ফটো উপলব্ধ
1054	WB/30/203/543156	নাম : গৌরী হাজারা স্বামীর নাম: প্রতাপ হাজারা বাড়ির নং : n0169 বয়স : 57 লিঙ্গ : মহিলা	ফটো উপলব্ধ	1055	GQG1387497	নাম : অনুভা হাজারা স্বামীর নাম: প্রদ্যোৎ হাজারা বাড়ির নং : n0169 বয়স : 50 লিঙ্গ : মহিলা	ফটো উপলব্ধ	1056	UPM1312644	নাম : রিন্টু হাজারা পিতার নাম: প্রতাপ চন্দ্র হাজারা বাড়ির নং : n0169 বয়স : 38 লিঙ্গ : পুরুষ	ফটো উপলব্ধ
1057	WB/30/203/543947	নাম : অরুণ কুমার হাজারা পিতার নাম: যতীন্দ্রনাথ হাজারা বাড়ির নং : n0172 বয়স : 61 লিঙ্গ : পুরুষ	ফটো উপলব্ধ	1058	UPM1571132	নাম : প্রীতম হাজারা পিতার নাম: অরুণ কুমার হাজারা বাড়ির নং : n0172 বয়স : 33 লিঙ্গ : পুরুষ	ফটো উপলব্ধ	1059	GQG2770642	নাম : অর্পিতা হাজারা স্বামীর নাম: সুভাষ হাজারা বাড়ির নং : n0172 বয়স : 38 লিঙ্গ : মহিলা	ফটো উপলব্ধ
1060	WB/30/203/543311	নাম : বিভাস হাজারা পিতার নাম: যতীন্দ্রনাথ হাজারা বাড়ির নং : n0172 বয়স : 52 লিঙ্গ : পুরুষ	ফটো উপলব্ধ	1061	UPM2411361	নাম : মানস হাজারা পিতার নাম: যতীন্দ্র হাজারা বাড়ির নং : n0172 বয়স : 59 লিঙ্গ : পুরুষ	ফটো উপলব্ধ	1062	WB/30/203/543826	নাম : কবিতা হাজারা স্বামীর নাম: তরুণ হাজারা বাড়ির নং : n0172 বয়স : 58 লিঙ্গ : মহিলা	ফটো উপলব্ধ
1063	UPM1571124	নাম : সঞ্জীত হাজারা মায়ের নাম: কবিতা হাজারা বাড়ির নং : n0172 বয়স : 35 লিঙ্গ : পুরুষ	ফটো উপলব্ধ	1064	WB/30/203/543551	নাম : কাঞ্চনরানী হাজারা স্বামীর নাম: সুধীর হাজারা বাড়ির নং : n0173 বয়স : 73 লিঙ্গ : মহিলা	ফটো উপলব্ধ	1065	GQG2538643	নাম : অনুপ হাজারা পিতার নাম: সুধীর হাজারা বাড়ির নং : n0173 বয়স : 46 লিঙ্গ : পুরুষ	ফটো উপলব্ধ
1066	UPM1062223	নাম : বীনা হাজারা স্বামীর নাম: অনুপ হাজারা বাড়ির নং : n0173 বয়স : 39 লিঙ্গ : মহিলা	ফটো উপলব্ধ	1067	GQG2640886	নাম : দিলীপ হাজারা পিতার নাম: সুধীর হাজারা বাড়ির নং : n0173 বয়স : 42 লিঙ্গ : পুরুষ	ফটো উপলব্ধ	1068	GQG2601029	নাম : স্বপন হাজারা মায়ের নাম: কাঞ্চন রানী হাজারা বাড়ির নং : n0173 বয়স : 45 লিঙ্গ : পুরুষ	ফটো উপলব্ধ
1069	WB/30/203/543518	নাম : লক্ষন হাজারা পিতার নাম: বলাই হাজারা বাড়ির নং : n0014 বয়স : 57 লিঙ্গ : পুরুষ	ফটো উপলব্ধ	1070	WB/30/203/543150	নাম : অপর্ণা হাজারা স্বামীর নাম: লক্ষন হাজারা বাড়ির নং : n0014 বয়স : 52 লিঙ্গ : মহিলা	ফটো উপলব্ধ	1071	WB/30/203/543722	নাম : সুকুমার হাজারা পিতার নাম: গোষ্ঠবিহারী হাজারা বাড়ির নং : n0015 বয়স : 60 লিঙ্গ : পুরুষ	ফটো উপলব্ধ
1072	WB/30/203/543723	নাম : ছবিরানী হাজারা স্বামীর নাম: সুকুমার হাজারা বাড়ির নং : n0015 বয়স : 55 লিঙ্গ : মহিলা	ফটো উপলব্ধ	1073	UPM1193325	নাম : মিতুন হাজারা পিতার নাম: সুকুমার হাজারা বাড়ির নং : n0015 বয়স : 37 লিঙ্গ : পুরুষ	ফটো উপলব্ধ	1074	WB/30/203/543074	নাম : আঙ্গুরবালা হাজারা স্বামীর নাম: কানাই হাজারা বাড়ির নং : n0016 বয়স : 91 লিঙ্গ : মহিলা	ফটো উপলব্ধ
1075	WB/30/203/543028	নাম : ননীগোপাল দাস পিতার নাম: হরিপদ দাস বাড়ির নং : n0016 বয়স : 78 লিঙ্গ : পুরুষ	ফটো উপলব্ধ	1076	WB/30/203/543356	নাম : দুলালী দাস স্বামীর নাম: ননীগোপাল দাস বাড়ির নং : n0016 বয়স : 70 লিঙ্গ : মহিলা	ফটো উপলব্ধ	1077	GQG1386200	নাম : সনাতন দাস পিতার নাম: ননীগোপাল দাস বাড়ির নং : n0016 বয়স : 49 লিঙ্গ : পুরুষ	ফটো উপলব্ধ
1078	GQG2537793	নাম : শেফালী দাস স্বামীর নাম: সনাতন দাস বাড়ির নং : n0016 বয়স : 44 লিঙ্গ : মহিলা	ফটো উপলব্ধ	1079	GQG2537801	নাম : শশাংক দাস পিতার নাম: ননীগোপাল দাস বাড়ির নং : n0016 বয়স : 41 লিঙ্গ : পুরুষ	ফটো উপলব্ধ	1080	GQG2600948	নাম : আলপনা দাস স্বামীর নাম: শশাংক দাস বাড়ির নং : n0016 বয়স : 41 লিঙ্গ : মহিলা	ফটো উপলব্ধ

1081 নাম : মনোয়ারা বিবি স্বামীর নাম: সেক ইউসুফ বাড়ির নং : n0028 বয়স : 44 লিঙ্গ : মহিলা	GQG2770477 ফটো উপলব্ধ	1082 নাম : সেক এয়াসিন হোসেন পিতার নাম: আমিমুদ্দিন হোসেন বাড়ির নং : n0028 বয়স : 85 লিঙ্গ : পুরুষ	WB/30/203/543373 ফটো উপলব্ধ	1083 নাম : আশিক শা পিতার নাম: ইউসুফ শা বাড়ির নং : এন0028 বয়স : 24 লিঙ্গ : পুরুষ	UPM2376572 ফটো উপলব্ধ
1084 নাম : সুষমা পট্টনায়ক দাস স্বামীর নাম: কালিপদ দাস বাড়ির নং : এন0205 বয়স : 21 লিঙ্গ : মহিলা	UPM2560340 ফটো উপলব্ধ	1085 নাম : শ্রীকৃষ্ণ বর্মন পিতার নাম: তপন বর্মন বাড়ির নং : এন0110 বয়স : 21 লিঙ্গ : পুরুষ	UPM2560357 ফটো উপলব্ধ	1086 নাম : সোমা ভৌমিক বর্মন স্বামীর নাম: সৌমেন বর্মন বাড়ির নং : এন0001 বয়স : 21 লিঙ্গ : মহিলা	UPM2560365 ফটো উপলব্ধ
1087 নাম : রমেন সাহু পিতার নাম: রবীন্দ্রনাথ সাহু বাড়ির নং : এন0002 বয়স : 21 লিঙ্গ : পুরুষ	UPM2560381 ফটো উপলব্ধ	1088 নাম : আশ্মীরা বিবি স্বামীর নাম: সেক আলি হোসেন বাড়ির নং : দেউলী বয়স : 21 লিঙ্গ : মহিলা	UPM2623577 ফটো উপলব্ধ	1089 নাম : সেক মুস্তাফা পিতার নাম: সেক খালেক বাড়ির নং : দেউলী বয়স : 25 লিঙ্গ : পুরুষ	UPM2193217 ফটো উপলব্ধ
1090 নাম : রোসনা খাতুন বিবি স্বামীর নাম: সেক সাবির খাঁন বাড়ির নং : এন0029 বয়স : 20 লিঙ্গ : মহিলা	UPM2626240 ফটো উপলব্ধ	1091 নাম : তানজিলা খাতুন স্বামীর নাম: মনোয়ার আলি বাড়ির নং : এন0019 বয়স : 21 লিঙ্গ : মহিলা	UPM2631216 ফটো উপলব্ধ	1092 নাম : সেক রমজান পিতার নাম: সমীর আলি সেক বাড়ির নং : এন0117 বয়স : 21 লিঙ্গ : পুরুষ	UPM2634897 ফটো উপলব্ধ
1093 নাম : ভুবন চন্দ্র দাস পিতার নাম: সনাতন দাস বাড়ির নং : এন0016 বয়স : 20 লিঙ্গ : পুরুষ	UPM2642106 ফটো উপলব্ধ	1094 নাম : সমাপ্তি মাইতি পিতার নাম: তপন মাইতি বাড়ির নং : এন0003 বয়স : 20 লিঙ্গ : মহিলা	UPM2638021 ফটো উপলব্ধ	1095 নাম : সন্দীপ মাইতি পিতার নাম: স্বপন মাইতি বাড়ির নং : এন0003 বয়স : 20 লিঙ্গ : পুরুষ	UPM2639656 ফটো উপলব্ধ
1096 নাম : রূপাঞ্জন হাজরা পিতার নাম: দীনেশ হাজরা বাড়ির নং : এন0203 বয়স : 20 লিঙ্গ : পুরুষ	UPM2644763 ফটো উপলব্ধ	1097 নাম : পার্বতী দাস স্বামীর নাম: নির্মল দাস বাড়ির নং : এন0210 বয়স : 20 লিঙ্গ : মহিলা	UPM2648079 ফটো উপলব্ধ	1098 নাম : কৃষ্ণেন্দু জানা পিতার নাম: মোহিতোষ জানা বাড়ির নং : এন0199 বয়স : 20 লিঙ্গ : পুরুষ	UPM2648525 ফটো উপলব্ধ
1099 নাম : অপূর্ব মাইতি পিতার নাম: সুব্রত মাইতি বাড়ির নং : এন0004 বয়স : 21 লিঙ্গ : পুরুষ	UPM2649200 ফটো উপলব্ধ	1100 নাম : সেক মহিম পিতার নাম: সেক আলফাউদ্দিন বাড়ির নং : দেউলী বয়স : 22 লিঙ্গ : পুরুষ	UPM2655959 ফটো উপলব্ধ	1101 নাম : শিখা বর্মন পিতার নাম: নিখিল বর্মন বাড়ির নং : দেউলী বয়স : 20 লিঙ্গ : মহিলা	UPM2659605 ফটো উপলব্ধ
1102 নাম : সরিতা খাতুন স্বামীর নাম: সেক রমজান হোসেন বাড়ির নং : দেউলী বয়স : 23 লিঙ্গ : মহিলা	UPM2664183 ফটো উপলব্ধ	1103 নাম : মাহামুদা বেগম স্বামীর নাম: আজাদুল ইসলাম খাঁন বাড়ির নং : দেউলী বয়স : 34 লিঙ্গ : মহিলা	YWJ1721588 ফটো উপলব্ধ	1104 নাম : মেহেরুন মনিষা খাতুন পিতার নাম: সেক মুস্তাক আলি বাড়ির নং : দেউলী বয়স : 30 লিঙ্গ : মহিলা	SKS1796077 ফটো উপলব্ধ
1105 নাম : সুষমা চৌধুরী জানা স্বামীর নাম: শুভঙ্কর জানা বাড়ির নং : এন0056 বয়স : 23 লিঙ্গ : মহিলা	XZA2516946 ফটো উপলব্ধ	1106 নাম : সেক আলি হোসেন পিতার নাম: সেক আসরাফ বাড়ির নং : দেউলী বয়স : 42 লিঙ্গ : পুরুষ	AKQ1199785 ফটো উপলব্ধ	1107 নাম : চিন্ময় বর্মন পিতার নাম: বাবুল বর্মন বাড়ির নং : দেউলী বয়স : 21 লিঙ্গ : পুরুষ	UPM2667426 ফটো উপলব্ধ
1108 নাম : রীনা খাতুন স্বামীর নাম: স্ক আলতাপ রহমান বাড়ির নং : দেউলী বয়স : 29 লিঙ্গ : মহিলা	MMF2923829 ফটো উপলব্ধ	1109 নাম : ইন্দুমতী হাজরা পিতার নাম: রাজেন্দ্র প্রসাদ হাজরা বাড়ির নং : দেউলী বয়স : 20 লিঙ্গ : মহিলা	UPM2668218 ফটো উপলব্ধ	1110 নাম : শাহাজাদি বিবি স্বামীর নাম: সেক রেজাবুল বাড়ির নং : দেউলী বয়স : 35 লিঙ্গ : মহিলা	AKQ1838598 ফটো উপলব্ধ

1111 নাম : সোমাস্রী জানা পিতার নাম: বাবলু জানা বাড়ির নং : এন0157 বয়স : 20 লিঙ্গ : মহিলা	UPM2673150 ফটো উপলব্ধ	1112 নাম : সেক সোয়েবুল পিতার নাম: সেক সমিদুল বাড়ির নং : এন0051 বয়স : 22 লিঙ্গ : পুরুষ	UPM2673283 ফটো উপলব্ধ	1113 নাম : মহাশ্বেতা হাজরা পিতার নাম: গৌতম হাজরা বাড়ির নং : এন0012 বয়স : 22 লিঙ্গ : মহিলা	UPM2673473 ফটো উপলব্ধ
1114 নাম : কৃষ্ণেন্দু মাল্লা পিতার নাম: বিশ্বজিৎ মাল্লা বাড়ির নং : এন0147 বয়স : 20 লিঙ্গ : পুরুষ	UPM2673481 ফটো উপলব্ধ	1115 নাম : সুজাতা হাজরা পিতার নাম: সত্যম হাজরা বাড়ির নং : এন0009 বয়স : 21 লিঙ্গ : মহিলা	UPM2673499 ফটো উপলব্ধ	1116 নাম : তিতলি রানি মাইতি পিতার নাম: রঞ্জু মাইতি বাড়ির নং : এন0139 বয়স : 20 লিঙ্গ : মহিলা	UPM2673515 ফটো উপলব্ধ
1117 নাম : মদনমোহন প্রামাণিক পিতার নাম: মধুসূদন প্রামাণিক বাড়ির নং : এন0218 বয়স : 20 লিঙ্গ : পুরুষ	UPM2673523 ফটো উপলব্ধ	1118 নাম : সেক. রাজা পিতার নাম: সেক বাসেদ বাড়ির নং : এন0041 বয়স : 20 লিঙ্গ : পুরুষ	UPM2675361 ফটো উপলব্ধ		

নির্বাচক সংখ্যার সারসংক্ষেপ :

A) নির্বাচকের সংখ্যা :

	নির্বাচক তালিকার প্রকৃতি	নির্বাচক তালিকার পরিচিতি :	নির্বাচকের সংখ্যা :			
			পুরুষ	মহিলা	তৃতীয় লিঙ্গ	মোট
I	মূল তালিকা	মূল তালিকা	বিশেষ নিবিড় সংশোধনী ২০২৬-এর চূড়ান্ত ভোটার তালিকা			
II	1- সংযোজন তালিকা	সংযোজনী 1	বিশেষ সংক্ষিপ্ত সংশোধন 2026			
III	2- বিয়োজন তালিকা	সংযোজনী 1	বিশেষ সংক্ষিপ্ত সংশোধন 2026			
IV	'লিঙ্গ ক্ষেত্রের' পরিবর্তনের কারণে পার্থক্য		0	0	0	0
নির্বাচকের মোট সংখ্যা (I+II-III+IV)			573	545	0	1118

B) ক্রটি সংশোধনের সংখ্যা :

নির্বাচক তালিকার প্রকৃতি	নির্বাচক তালিকার পরিচিতি :	ক্রটি সংশোধনের সংখ্যা :
সংযোজনী 1	বিশেষ সংক্ষিপ্ত সংশোধন 2026	0

নির্বাচক নিবন্ধন আধিকারিকের স্বাক্ষর

E-মৃত, S-স্থানান্তরিত, R-একাধিকবার অন্তর্ভুক্ত, M-নিখোঁজ, Q-যোগ্য নহে