

নির্বাচক তালিকা 2026 S25 পশ্চিমবঙ্গ

বিধানসভা নির্বাচনক্ষেত্রের নং, নাম ও সংরক্ষণের স্থিতি : 206 - ময়না (সাধারণ)		অংশ নং : 38																			
বিধানসভা নির্বাচনক্ষেত্রটি যে লোকসভা নির্বাচনক্ষেত্রের / ক্ষেত্রসমূহের অন্তর্ভুক্ত তার নং, নাম ও সংরক্ষণ স্থিতি : 30 - তমলুক (সাধারণ)																					
1. সংশোধনের পূর্ণ বিবরণ																					
সংশোধনের বৎসর :	2026	নির্বাচক তালিকার পরিচিতি :																			
ভিত্তি তারিখ :	01-01-2026	বিশেষ নিবিড় সংশোধনী ২০২৬-এর চূড়ান্ত ভোটার তালিকা																			
সংশোধনের প্রকৃতি :	বিশেষ নিবিড় সংশোধনী 2026																				
প্রকাশনার তারিখ :	28-02-2026																				
2. অংশ ও নির্বাচনী এলাকার পূর্ণ বিবরণ :																					
অংশের ভাগ নং ও নাম :																					
1-শ্রীকণ্ঠা(দক্ষিণ) পূর্ব পাড়া		<table style="width: 100%; border-collapse: collapse;"> <tr> <td style="width: 50%;">প্রধান শহর/গ্রাম</td> <td style="width: 50%;">: শ্রীকণ্ঠা</td> </tr> <tr> <td>ওয়ার্ড</td> <td>:</td> </tr> <tr> <td>থানা</td> <td>: ময়না</td> </tr> <tr> <td>গ্রাম পঞ্চগায়েত</td> <td>: শ্রীকণ্ঠা</td> </tr> <tr> <td>ব্লক</td> <td>: ময়না</td> </tr> <tr> <td>মহকুমা</td> <td>: তমলুক</td> </tr> <tr> <td>জেলা</td> <td>: পূর্ব মেদিনীপুর</td> </tr> <tr> <td>পিন</td> <td>: 721629</td> </tr> </table>				প্রধান শহর/গ্রাম	: শ্রীকণ্ঠা	ওয়ার্ড	:	থানা	: ময়না	গ্রাম পঞ্চগায়েত	: শ্রীকণ্ঠা	ব্লক	: ময়না	মহকুমা	: তমলুক	জেলা	: পূর্ব মেদিনীপুর	পিন	: 721629
প্রধান শহর/গ্রাম	: শ্রীকণ্ঠা																				
ওয়ার্ড	:																				
থানা	: ময়না																				
গ্রাম পঞ্চগায়েত	: শ্রীকণ্ঠা																				
ব্লক	: ময়না																				
মহকুমা	: তমলুক																				
জেলা	: পূর্ব মেদিনীপুর																				
পিন	: 721629																				
2-শ্রীকণ্ঠা(দক্ষিণ) মধ্যপাড়া																					
3-শ্রীকণ্ঠা(দক্ষিণ) পশ্চিম পাড়া																					
3. ভোট গ্রহন কেন্দ্রের পূর্ণ বিবরণ :																					
ভোট গ্রহন কেন্দ্রের নং, নাম :		ভোট গ্রহন কেন্দ্রের শ্রেণী :		গ্রামীণ																	
38 - শ্রীকণ্ঠা পুরাতন প্রাইমারী স্কুল		এই অংশে সহায়ক ভোটগ্রহন কেন্দ্রের সংখ্যা		0																	
ভোট গ্রহন কেন্দ্রের ঠিকানা :		:																			
শ্রীকণ্ঠা পুরাতন প্রাইমারী স্কুল, শ্রীকণ্ঠা																					
4. নির্বাচকের সংখ্যা :																					
প্রথম ক্রমিক নং	শেষ ক্রমিক নং	মোট সংখ্যা																			
		পুরুষ	মহিলা	তৃতীয় লিঙ্গ	মোট																
1	1369	696	673	0	1369																

নির্বাচক নিবন্ধন আধিকারিকের স্বাক্ষর

Nazri Naksha



Google Map View

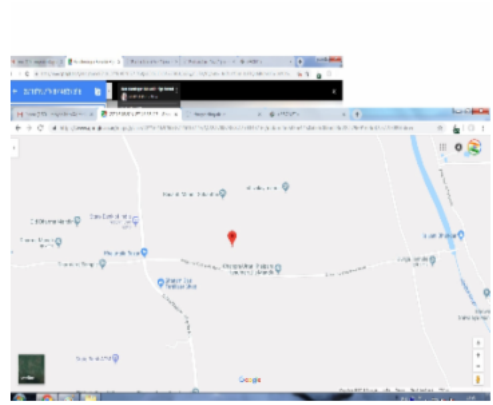

Polling Station Building Front View



Polling Station Front View



Cad View

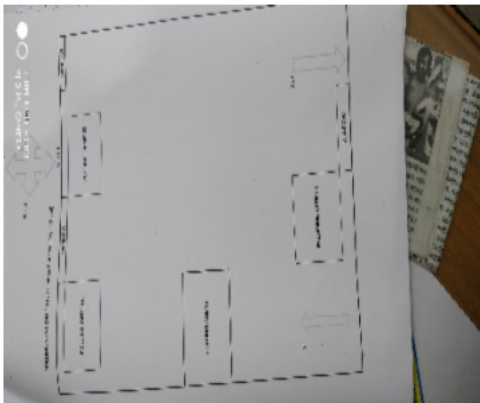

Key MAP View

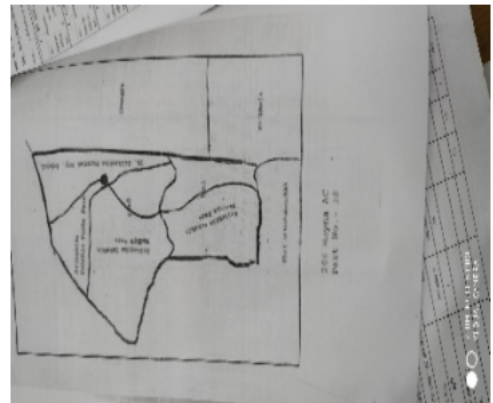

1 নাম : আসপিয়া বিবি স্বামীর নাম: জাকির বাড়ির নং : n0011 বয়স : 53 লিঙ্গ : মহিলা	WB/30/203/084525	2 নাম : খুকমনি মাইতি (মালা) স্বামীর নাম: গৌরাজ মালা বাড়ির নং : n0011 বয়স : 32 লিঙ্গ : মহিলা	UPM1607811	3 নাম : মমিনা খাতুন বিবি স্বামীর নাম: সেক মহম্মদ মল্লিক বাড়ির নং : n0012 বয়স : 78 লিঙ্গ : মহিলা	WB/30/203/084528
4 নাম : রফিজুল মল্লিক পিতার নাম: মনসুর মল্লিক বাড়ির নং : n0008 বয়স : 40 লিঙ্গ : পুরুষ	UPM0154666	5 নাম : শরিফা বিবি স্বামীর নাম: রফিজুল মল্লিক বাড়ির নং : n0008 বয়স : 35 লিঙ্গ : মহিলা	UPM1222918	6 নাম : লুতিমন বিবি স্বামীর নাম: সেক মহম্মদ বাড়ির নং : n0009 বয়স : 85 লিঙ্গ : মহিলা	WB/30/203/084449
7 নাম : সেক মহিম পিতার নাম: সেক মহম্মদ বাড়ির নং : n0009 বয়স : 60 লিঙ্গ : পুরুষ	WB/30/203/084599	8 নাম : মুসিবুল সেক পিতার নাম: সেক মহিম বাড়ির নং : n0009 বয়স : 36 লিঙ্গ : পুরুষ	UPM1330257	9 নাম : সেক মুস্তাফা পিতার নাম: সেক মহিম বাড়ির নং : n0009 বয়স : 34 লিঙ্গ : পুরুষ	UPM1746817
10 নাম : সেক হাসিবুল পিতার নাম: সেক মহিম বাড়ির নং : n0009 বয়স : 32 লিঙ্গ : পুরুষ	UPM1746825	11 নাম : সেক হাবিবুল পিতার নাম: সেক নুরমালেক বাড়ির নং : n0006 বয়স : 33 লিঙ্গ : পুরুষ	UPM1482462	12 নাম : নুরইসলাম পিতার নাম: সেক নবির বাড়ির নং : n0006 বয়স : 49 লিঙ্গ : পুরুষ	GQG2350320
13 নাম : মতিবুল সেক পিতার নাম: নুরমালেক সেক বাড়ির নং : n0006 বয়স : 40 লিঙ্গ : পুরুষ	UPM1222975	14 নাম : মুসলিমা বিবি স্বামীর নাম: মতিবুল সেক বাড়ির নং : n0006 বয়স : 36 লিঙ্গ : মহিলা	UPM1222884	15 নাম : মালেকা বিবি স্বামীর নাম: সেক নুর ইসলাম বাড়ির নং : n0006 বয়স : 40 লিঙ্গ : মহিলা	UPM1222850
16 নাম : সেক মাল্লান পিতার নাম: সেক নুরমালেক বাড়ির নং : n0006 বয়স : 37 লিঙ্গ : পুরুষ	UPM0154880	17 নাম : রোসনেয়ারা বিবি স্বামীর নাম: সেক মাল্লান বাড়ির নং : n0006 বয়স : 33 লিঙ্গ : মহিলা	UPM1482470	18 নাম : হোসেনা বিবি স্বামীর নাম: সেক নবীর বাড়ির নং : n0007 বয়স : 68 লিঙ্গ : মহিলা	WB/30/203/084437
19 নাম : বাহারী বিবি পিতার নাম: সেক নবীর বাড়ির নং : n0007 বয়স : 56 লিঙ্গ : মহিলা	WB/30/203/084531	20 নাম : জাইতুন বিবি পিতার নাম: সেক নবীর বাড়ির নং : n0007 বয়স : 54 লিঙ্গ : মহিলা	WB/30/203/084527	21 নাম : সেক হাসমত পিতার নাম: সেক নবীর বাড়ির নং : n0007 বয়স : 44 লিঙ্গ : পুরুষ	GQG2563963
22 নাম : আবেদা বিবি স্বামীর নাম: সেক হাসমত বাড়ির নং : n0007 বয়স : 42 লিঙ্গ : মহিলা	GQG2563955	23 নাম : সেক রেইসুদ্দীন পিতার নাম: নুর মালেক বাড়ির নং : n0006 বয়স : 47 লিঙ্গ : পুরুষ	UPM1403930	24 নাম : আর্জিনা বিবি স্বামীর নাম: রেইসুদ্দীন সেক বাড়ির নং : n0006 বয়স : 39 লিঙ্গ : মহিলা	UPM1222892
25 নাম : সেক নুরমালেক পিতার নাম: সেক নবীর বাড়ির নং : n0006 বয়স : 70 লিঙ্গ : পুরুষ	WB/30/203/084537	26 নাম : রোকিয়া বিবি স্বামীর নাম: সেক মনসুর বাড়ির নং : n0008 বয়স : 58 লিঙ্গ : মহিলা	WB/30/203/084524	27 নাম : সুরিয়া বিবি স্বামীর নাম: সেক আজবাহার বাড়ির নং : n0007 বয়স : 31 লিঙ্গ : মহিলা	UPM1598713
28 নাম : সেক আজবাহার পিতার নাম: সেক আনার বাড়ির নং : n0007 বয়স : 37 লিঙ্গ : পুরুষ	UPM1403948	29 নাম : সেক মাল্লান পিতার নাম: সেক মফিজুদ্দিন বাড়ির নং : n0021 বয়স : 37 লিঙ্গ : পুরুষ	UPM0154724	30 নাম : সেক মুস্তাফা পিতার নাম: সেক মফিজুদ্দিন বাড়ির নং : n0021 বয়স : 38 লিঙ্গ : পুরুষ	UPM1482538

31	UPM1482546	নাম : সেক হাম্মান পিতার নাম: সেক মফিজুদ্দিন বাড়ির নং : n0021 বয়স : 33 লিঙ্গ : পুরুষ	ফটো উপলব্ধ	32	UPM0154716	নাম : আনসার আলি খা পিতার নাম: সিরোদ আলি খা বাড়ির নং : n0021 বয়স : 42 লিঙ্গ : পুরুষ	ফটো উপলব্ধ	33	UPM1222819	নাম : মার্জিনা খাতুন বিবি স্বামীর নাম: আনসার আলি খাঁ বাড়ির নং : n0021 বয়স : 36 লিঙ্গ : মহিলা	ফটো উপলব্ধ
34	GQG2350262	নাম : তাসলিমা বিবি স্বামীর নাম: শেক মজাফর বাড়ির নং : n0021 বয়স : 42 লিঙ্গ : মহিলা	ফটো উপলব্ধ	35	UPM1598754	নাম : জাহানারা বিবি স্বামীর নাম: মাম্মান সেক বাড়ির নং : n0021 বয়স : 33 লিঙ্গ : মহিলা	ফটো উপলব্ধ	36	WB/30/203/084578	নাম : সেক জুলফকার পিতার নাম: সেক মহম্মদ বাড়ির নং : n0041 বয়স : 73 লিঙ্গ : পুরুষ	ফটো উপলব্ধ
37	UPM1222736	নাম : সানুয়ারা বিবি স্বামীর নাম: সেক তোহিদুল রহমান বাড়ির নং : n0041 বয়স : 37 লিঙ্গ : মহিলা	ফটো উপলব্ধ	38	GQG2350270	নাম : আনজুরা বিবি স্বামীর নাম: সেক খালেক বাড়ির নং : n0042 বয়স : 44 লিঙ্গ : মহিলা	ফটো উপলব্ধ	39	UPM2588093	নাম : সেক রেজাবুল পিতার নাম: সেক নুরগদ্দিন বাড়ির নং : n0016 বয়স : 63 লিঙ্গ : পুরুষ	ফটো উপলব্ধ
40	WB/30/203/084500	নাম : মাহেমুদা বিবি স্বামীর নাম: সেক রেজাবুল বাড়ির নং : n0016 বয়স : 58 লিঙ্গ : মহিলা	ফটো উপলব্ধ	41	GQG2709491	নাম : সেক মুস্তাক আহম্মদ পিতার নাম: সেক রেজাবুল বাড়ির নং : n0016 বয়স : 38 লিঙ্গ : পুরুষ	ফটো উপলব্ধ	42	UPM1482496	নাম : সেক মুস্তাফা পিতার নাম: সেক রেজাবুল বাড়ির নং : n0016 বয়স : 33 লিঙ্গ : পুরুষ	ফটো উপলব্ধ
43	UPM1598812	নাম : ইয়াসমিন বিবি স্বামীর নাম: সেক মুস্তাফা বাড়ির নং : n0016 বয়স : 31 লিঙ্গ : মহিলা	ফটো উপলব্ধ	44	UPM1482504	নাম : সাবিয়ারা বিবি স্বামীর নাম: সেক মুস্তাক আহম্মদ বাড়ির নং : n0016 বয়স : 35 লিঙ্গ : মহিলা	ফটো উপলব্ধ	45	WB/30/203/084532	নাম : নুরনেশা বিবি স্বামীর নাম: সেক এনাবুল বাড়ির নং : n0017 বয়স : 58 লিঙ্গ : মহিলা	ফটো উপলব্ধ
46	GQG2287985	নাম : সেক ইনতাজ পিতার নাম: সেক এনাবুল বাড়ির নং : n0017 বয়স : 43 লিঙ্গ : পুরুষ	ফটো উপলব্ধ	47	UPM1482512	নাম : সেক আমিতাজ পিতার নাম: সেক এনাবুল বাড়ির নং : n0017 বয়স : 35 লিঙ্গ : পুরুষ	ফটো উপলব্ধ	48	UPM1222843	নাম : জেরিমন খাতুন (বিবি) স্বামীর নাম: মইদুল সেক বাড়ির নং : n0017 বয়স : 46 লিঙ্গ : মহিলা	ফটো উপলব্ধ
49	UPM1222967	নাম : মইদুল সেক পিতার নাম: এলাউদ্দিন সেক বাড়ির নং : n0017 বয়স : 40 লিঙ্গ : পুরুষ	ফটো উপলব্ধ	50	UPM1222835	নাম : হাফেজা বিবি স্বামীর নাম: ইনতাজ সেক বাড়ির নং : n0017 বয়স : 37 লিঙ্গ : মহিলা	ফটো উপলব্ধ	51	UPM1482520	নাম : জাম্মাতুন বিবি স্বামীর নাম: সেক মনতাজ বাড়ির নং : n0017 বয়স : 33 লিঙ্গ : মহিলা	ফটো উপলব্ধ
52	WB/30/203/084498	নাম : সেরিমন বিবি স্বামীর নাম: সেক আলফাজুদ্দিন বাড়ির নং : n0018 বয়স : 71 লিঙ্গ : মহিলা	ফটো উপলব্ধ	53	WB/30/203/084656	নাম : সেক খালেক পিতার নাম: সেক মফিজুদ্দিন বাড়ির নং : n0019 বয়স : 53 লিঙ্গ : পুরুষ	ফটো উপলব্ধ	54	WB/30/203/084693	নাম : সেক মফিজুদ্দিন পিতার নাম: সেক নুরগদ্দিন বাড়ির নং : n0021 বয়স : 73 লিঙ্গ : পুরুষ	ফটো উপলব্ধ
55	GQG2563948	নাম : সেক মজাফফর পিতার নাম: সেক মফিজুদ্দিন বাড়ির নং : n0021 বয়স : 43 লিঙ্গ : পুরুষ	ফটো উপলব্ধ	56	GQG2563930	নাম : সেক মহিনুদ্দিন পিতার নাম: সেক মফিজুদ্দিন বাড়ির নং : n0021 বয়স : 41 লিঙ্গ : পুরুষ	ফটো উপলব্ধ	57	UPM1482553	নাম : সানোয়ারা বিবি স্বামীর নাম: সেক মহিনুদ্দিন বাড়ির নং : n0021 বয়স : 33 লিঙ্গ : মহিলা	ফটো উপলব্ধ
58	GQG2609816	নাম : সায়ারা বানু পিতার নাম: মহম্মদ মল্লিক বাড়ির নং : n0012 বয়স : 48 লিঙ্গ : মহিলা	ফটো উপলব্ধ	59	UPM0154765	নাম : সেক মুসিকুল রহমান পিতার নাম: সেক ইদ্রিস বাড়ির নং : n0012 বয়স : 45 লিঙ্গ : পুরুষ	ফটো উপলব্ধ	60	GQG2609808	নাম : আশিয়া বিবি স্বামীর নাম: সেক মুসিকুল রহমান বাড়ির নং : n0012 বয়স : 42 লিঙ্গ : মহিলা	ফটো উপলব্ধ

61	UPM2589653	নাম : সেক সেইদুল পিতার নাম: সেক নুরুদ্দিন বাড়ির নং : শ্রীকণ্ঠা বয়স : 57 লিঙ্গ : পুরুষ	ফটো উপলব্ধ	62	GQG2609824	নাম : হাসিনা বিবি স্বামীর নাম: সেক সেইদুল বাড়ির নং : n0014 বয়স : 57 লিঙ্গ : মহিলা	ফটো উপলব্ধ	63	UPM1223494	নাম : আব্দুল হোসেন সেক পিতার নাম: সেইদুল সেক বাড়ির নং : n0014 বয়স : 35 লিঙ্গ : পুরুষ	ফটো উপলব্ধ
64	UPM1482611	নাম : আনোয়ারা বিবি স্বামীর নাম: সেক আব্দুল হোসেন বাড়ির নং : n0014 বয়স : 34 লিঙ্গ : মহিলা	ফটো উপলব্ধ	65	UPM0154815	নাম : সেক তোহিদুল রহমান পিতার নাম: সেক জুলফুকার বাড়ির নং : n0041 বয়স : 38 লিঙ্গ : পুরুষ	ফটো উপলব্ধ	66	WB/30/203/084495	নাম : সেক মালেক পিতার নাম: সেক মাফজুদ্দিন বাড়ির নং : n0042 বয়স : 50 লিঙ্গ : পুরুষ	ফটো উপলব্ধ
67	WB/30/203/084694	নাম : মরিয়ম বিবি স্বামীর নাম: সেক মাফজুদ্দিন বাড়ির নং : n0021 বয়স : 79 লিঙ্গ : মহিলা	ফটো উপলব্ধ	68	UPM1937606	নাম : সেক আব্দুল সাদেক পিতার নাম: সেক খালেক বাড়ির নং : N0019 বয়স : 30 লিঙ্গ : পুরুষ	ফটো উপলব্ধ	69	UPM1937465	নাম : সাইফুল মল্লিক পিতার নাম: জাকির মল্লিক বাড়ির নং : N0011 বয়স : 31 লিঙ্গ : পুরুষ	ফটো উপলব্ধ
70	UPM1850338	নাম : মঞ্জুরা খাতুন(বিবি) স্বামীর নাম: সেক হাবিবুল বাড়ির নং : N0006 বয়স : 29 লিঙ্গ : মহিলা	ফটো উপলব্ধ	71	UPM1222876	নাম : সেক মনতাজ পিতার নাম: সেক এনাবুল বাড়ির নং : n0017 বয়স : 36 লিঙ্গ : পুরুষ	ফটো উপলব্ধ	72	UPM1762715	নাম : সেক জুমান পিতার নাম: সেক এনাবুল বাড়ির নং : n0017 বয়স : 30 লিঙ্গ : পুরুষ	ফটো উপলব্ধ
73	UPM1762723	নাম : সহর বানু বিবি স্বামীর নাম: সেক মুত্তোফা বিবি বাড়ির নং : n0021 বয়স : 30 লিঙ্গ : মহিলা	ফটো উপলব্ধ	74	UPM1762731	নাম : সেক আমানত পিতার নাম: সেক এনাবুল বাড়ির নং : n0017 বয়স : 29 লিঙ্গ : পুরুষ	ফটো উপলব্ধ	75	UPM1995547	নাম : সেক আজিজুল পিতার নাম: সেক রজব আলি বাড়ির নং : এন0103 বয়স : 28 লিঙ্গ : পুরুষ	ফটো উপলব্ধ
76	UPM1995364	নাম : সেক রবিবুল পিতার নাম: সেক নুরমালেক বাড়ির নং : এন0006 বয়স : 26 লিঙ্গ : পুরুষ	ফটো উপলব্ধ	77	UPM1995406	নাম : সেক হাসিবুল পিতার নাম: সেক সেইদুল ইসলাম বাড়ির নং : এন0014 বয়স : 30 লিঙ্গ : পুরুষ	ফটো উপলব্ধ	78	UPM1995588	নাম : এসমেতারা খাতুন বিবি স্বামীর নাম: সেক মুসিবুল বাড়ির নং : এন009 বয়স : 28 লিঙ্গ : মহিলা	ফটো উপলব্ধ
79	UPM1995323	নাম : মারুফা খাতুন পিতার নাম: সেক মালেক বাড়ির নং : এন0042 বয়স : 27 লিঙ্গ : মহিলা	ফটো উপলব্ধ	80	UPM1995398	নাম : সেক হাসমত আলি পিতার নাম: সেক সেইদুল ইসলাম বাড়ির নং : এন0014 বয়স : 26 লিঙ্গ : পুরুষ	ফটো উপলব্ধ	81	UPM1995372	নাম : সেক আলি হোসেন পিতার নাম: সেক মহিম বাড়ির নং : এন0009 বয়স : 27 লিঙ্গ : পুরুষ	ফটো উপলব্ধ
82	UPM2217511	নাম : মনিরা বিবি স্বামীর নাম: সেক আমানত বাড়ির নং : N0017 বয়স : 32 লিঙ্গ : মহিলা	ফটো উপলব্ধ	83	UPM2217503	নাম : সাজেদা খাতুন স্বামীর নাম: সেক জুমান বাড়ির নং : N0017 বয়স : 30 লিঙ্গ : মহিলা	ফটো উপলব্ধ	84	UPM2321768	নাম : হুরজাতুন বিবি স্বামীর নাম: সেক অপসর আলি বাড়ির নং : এন0041 বয়স : 24 লিঙ্গ : মহিলা	ফটো উপলব্ধ
85	UPM2321776	নাম : সেক মুজিবুর রহমান পিতার নাম: সেক জুলফুকার বাড়ির নং : এন0041 বয়স : 24 লিঙ্গ : পুরুষ	ফটো উপলব্ধ	86	UPM2365369	নাম : সাহিদা খাতুন বিবি স্বামীর নাম: সেক হাইবুল বাড়ির নং : নং 100 বয়স : 24 লিঙ্গ : মহিলা	ফটো উপলব্ধ	87	UPM2401479	নাম : নাফিসা খাতুন বিবি স্বামীর নাম: সেক হাসিবুল বাড়ির নং : এন0014 বয়স : 25 লিঙ্গ : মহিলা	ফটো উপলব্ধ
88	UPM2435816	নাম : সেক মুসিবুল পিতার নাম: মতিবুল সেক বাড়ির নং : এন0006 বয়স : 22 লিঙ্গ : পুরুষ	ফটো উপলব্ধ	89	UPM2435824	নাম : সেক সাবির পিতার নাম: নুর ইসলাম বাড়ির নং : এন0006 বয়স : 22 লিঙ্গ : পুরুষ	ফটো উপলব্ধ	90	UPM2435675	নাম : আমিনা খাতুন বিবি স্বামীর নাম: সাইফুল মল্লিক বাড়ির নং : এন0011 বয়স : 25 লিঙ্গ : মহিলা	ফটো উপলব্ধ

91 নাম : আশিয়া বিবি স্বামীর নাম: সেক মালেক বাড়ির নং : n0042 বয়স : 51 লিঙ্গ : মহিলা	GQG1685478 ফটো উপলব্ধ	92 নাম : রাবেয়া বিবি স্বামীর নাম: সেক নুরমালেক বাড়ির নং : n0006 বয়স : 59 লিঙ্গ : মহিলা	UPM2503449 ফটো উপলব্ধ	93 নাম : আরজান বিবি স্বামীর নাম: জুলফুকার বিবি বাড়ির নং : n0017 বয়স : 44 লিঙ্গ : মহিলা	GQG2288017 ফটো উপলব্ধ
94 নাম : ছোটিন মল্লিক পিতার নাম: জাকির মল্লিক বাড়ির নং : এন056 বয়স : 26 লিঙ্গ : পুরুষ	UPM2507622 ফটো উপলব্ধ	95 নাম : মুবিনা খাতুন বেগম স্বামীর নাম: ছোটিন মল্লিক বাড়ির নং : এন056 বয়স : 22 লিঙ্গ : মহিলা	UPM2540367 ফটো উপলব্ধ	96 নাম : কোহিনুর বিবি স্বামীর নাম: সেক জুলফুকার বাড়ির নং : n0041 বয়স : 68 লিঙ্গ : মহিলা	UPM2528784 ফটো উপলব্ধ
97 নাম : ফরিদা খাতুন বিবি স্বামীর নাম: সেক মুসলেম আলি বাড়ির নং : এন0016 বয়স : 26 লিঙ্গ : মহিলা	UPM2401248 ফটো উপলব্ধ	98 নাম : সুনত্রো প্রধান পিতার নাম: সুমন্ত কুমার প্রধান বাড়ির নং : এন0158 বয়স : 23 লিঙ্গ : মহিলা	UPM2402550 ফটো উপলব্ধ	99 নাম : সেক মুসলেম আলি পিতার নাম: সেক রেজাবুল বাড়ির নং : এন0016 বয়স : 29 লিঙ্গ : পুরুষ	UPM1995356 ফটো উপলব্ধ
100 নাম : শম্পা কুইল্যা (শাসমল) স্বামীর নাম: কাঞ্চন শাসমল বাড়ির নং : এন0096 বয়স : 26 লিঙ্গ : মহিলা	UPM1995331 ফটো উপলব্ধ	101 নাম : সুমাইয়া খাতুন বিবি স্বামীর নাম: সেক সেইদুল বাড়ির নং : এন0101 বয়স : 26 লিঙ্গ : মহিলা	UPM1995513 ফটো উপলব্ধ	102 নাম : তাসলিমা খাতুন বিবি স্বামীর নাম: সেক রাজা বাড়ির নং : এন0101 বয়স : 29 লিঙ্গ : মহিলা	UPM1995414 ফটো উপলব্ধ
103 নাম : সানুয়ারা খাতুন বিবি স্বামীর নাম: সেক সাহাজান বাড়ির নং : N0099 বয়স : 27 লিঙ্গ : মহিলা	UPM2217206 ফটো উপলব্ধ	104 নাম : সামিনা খাতুন বিবি স্বামীর নাম: সেক সাবির বাড়ির নং : N0099 বয়স : 27 লিঙ্গ : মহিলা	UPM2217180 ফটো উপলব্ধ	105 নাম : সেক আইমত আলি পিতার নাম: সেক মুস্তাফা আলি বাড়ির নং : এন0121 বয়স : 25 লিঙ্গ : পুরুষ	UPM2322808 ফটো উপলব্ধ
106 নাম : সেক এগ্রাম আলি পিতার নাম: সেক আবদুল সালাম বাড়ির নং : এন0121 বয়স : 25 লিঙ্গ : পুরুষ	UPM2323483 ফটো উপলব্ধ	107 নাম : শেক রাজা পিতার নাম: সেক মুসাবুর রহমান বাড়ির নং : এন0101 বয়স : 29 লিঙ্গ : পুরুষ	UPM2323673 ফটো উপলব্ধ	108 নাম : ইয়াসমিনারা খাতুন বিবি স্বামীর নাম: সেক এগ্রাম আলি বাড়ির নং : এন0121 বয়স : 25 লিঙ্গ : মহিলা	UPM2402576 ফটো উপলব্ধ
109 নাম : নার্গিস খাতুন বিবি স্বামীর নাম: সেক হায়দার গায়েন বাড়ির নং : N0119 বয়স : 25 লিঙ্গ : মহিলা	UPM2217495 ফটো উপলব্ধ	110 নাম : সেক হায়দার গায়েন পিতার নাম: সাফিজুল গায়েন বাড়ির নং : এন0119 বয়স : 26 লিঙ্গ : পুরুষ	UPM2068922 ফটো উপলব্ধ	111 নাম : পূজা রানী ঘোড়াই স্বামীর নাম: চন্দন ঘাটা বাড়ির নং : N0054 বয়স : 25 লিঙ্গ : মহিলা	UPM2181238 ফটো উপলব্ধ
112 নাম : সাখী মন্ডল ঘাটা স্বামীর নাম: সুমন্ত ঘাটা বাড়ির নং : নং 054 বয়স : 23 লিঙ্গ : মহিলা	UPM2365203 ফটো উপলব্ধ	113 নাম : রবি ঘাটা পিতার নাম: অমল ঘাটা বাড়ির নং : এন0054 বয়স : 48 লিঙ্গ : পুরুষ	UPM2321578 ফটো উপলব্ধ	114 নাম : সোনালী ঘোড়াই স্বামীর নাম: দিলীপ ঘোড়াই বাড়ির নং : এন0165 বয়স : 45 লিঙ্গ : মহিলা	UPM2324556 ফটো উপলব্ধ
115 নাম : দিলীপ ঘোড়াই পিতার নাম: সন্তোষ ঘোড়াই বাড়ির নং : এন0165 বয়স : 52 লিঙ্গ : পুরুষ	UPM2324465 ফটো উপলব্ধ	116 নাম : সুভঙ্কর জানা পিতার নাম: বিজয় কৃষ্ণ জানা বাড়ির নং : এন0129 বয়স : 25 লিঙ্গ : পুরুষ	UPM2323806 ফটো উপলব্ধ	117 নাম : পাপিয়া প্রধান পিতার নাম: পৃথিরাজ প্রধান বাড়ির নং : নং 168 বয়স : 24 লিঙ্গ : মহিলা	UPM2365963 ফটো উপলব্ধ
118 নাম : সন্দীপ কুমার জানা পিতার নাম: প্রতাপ জানা বাড়ির নং : এন0188 বয়স : 24 লিঙ্গ : পুরুষ	UPM2322410 ফটো উপলব্ধ	119 নাম : বনশ্রী জানা পিতার নাম: মধুসূদন জানা বাড়ির নং : এন0183 বয়স : 26 লিঙ্গ : মহিলা	UPM2323731 ফটো উপলব্ধ	120 নাম : সুনীল কুমার জানা পিতার নাম: পবন জানা বাড়ির নং : এন0188 বয়স : 56 লিঙ্গ : পুরুষ	UPM1995471 ফটো উপলব্ধ

বিধানসভা নির্বাচনক্ষেত্রের নং, নাম : 206-ময়না
ভাগ নং, নাম : 1-শ্রীকণ্ঠা(দক্ষিণ) পূর্ব পাড়া

121	UPM2217420	ফটো উপলব্ধ	122	UPM1995497	ফটো উপলব্ধ	123	UPM2323368	ফটো উপলব্ধ
নাম : মনিদীপা জানা পিতার নাম: প্রদীপ জানা বাড়ির নং : N0130 বয়স : 27 লিঙ্গ : মহিলা			নাম : মৌমিতা জানা ঘাটা স্বামীর নাম: রাজেশ ঘাটা বাড়ির নং : এন0050 বয়স : 26 লিঙ্গ : মহিলা			নাম : সুস্মিতা জানা মাম্বা স্বামীর নাম: সুদীপ মাম্বা বাড়ির নং : এন0093 বয়স : 24 লিঙ্গ : মহিলা		
124	UPM1995604	ফটো উপলব্ধ	125	UPM2401289	ফটো উপলব্ধ	126	UPM2323897	ফটো উপলব্ধ
নাম : কৃষ্ণা দরবার ঘাটা স্বামীর নাম: রনজিত ঘাটা বাড়ির নং : এন0095 বয়স : 26 লিঙ্গ : মহিলা			নাম : প্রিয়ঙ্কা দাশ ভৌমিক স্বামীর নাম: অরুণ ভৌমিক বাড়ির নং : এন0076 বয়স : 25 লিঙ্গ : মহিলা			নাম : রাকেশ দাস পিতার নাম: রুবি দাস বাড়ির নং : এন0008 বয়স : 47 লিঙ্গ : পুরুষ		
127	UPM1937622	ফটো উপলব্ধ	128	UPM1937614	ফটো উপলব্ধ	129	WB/30/203/084645	ফটো উপলব্ধ
নাম : পুতুল দাস স্বামীর নাম: শইকরা দাস বাড়ির নং : n0004 বয়স : 28 লিঙ্গ : মহিলা			নাম : আরতি দাস স্বামীর নাম: শইকরা দাস বাড়ির নং : n0004 বয়স : 32 লিঙ্গ : মহিলা			নাম : আরতি দাস স্বামীর নাম: পুলিন দাস বাড়ির নং : n0003 বয়স : 69 লিঙ্গ : মহিলা		
130	UPM1598796	ফটো উপলব্ধ	131	UPM1598804	ফটো উপলব্ধ	132	UPM0155069	ফটো উপলব্ধ
নাম : হরিপদ দাস পিতার নাম: পুলিন দাস বাড়ির নং : n0003 বয়স : 44 লিঙ্গ : পুরুষ			নাম : সুসীলা দাস স্বামীর নাম: হরিপদ দাস বাড়ির নং : n0003 বয়স : 41 লিঙ্গ : মহিলা			নাম : সুরজিত দাস পিতার নাম: পুলিন দাস বাড়ির নং : n0003 বয়স : 39 লিঙ্গ : পুরুষ		
133	UPM1403971	ফটো উপলব্ধ	134	UPM1403963	ফটো উপলব্ধ	135	WB/30/203/084654	ফটো উপলব্ধ
নাম : মনি রানী দাস স্বামীর নাম: সুরজিত দাস বাড়ির নং : n0003 বয়স : 33 লিঙ্গ : মহিলা			নাম : গীতা দাস স্বামীর নাম: রাকেশ দাস বাড়ির নং : n0003 বয়স : 39 লিঙ্গ : মহিলা			নাম : মনু দাস পিতার নাম: রাখাল দাস বাড়ির নং : n0004 বয়স : 56 লিঙ্গ : পুরুষ		
136	UPM1598770	ফটো উপলব্ধ	137	WB/30/203/084643	ফটো উপলব্ধ	138	WB/30/203/084644	ফটো উপলব্ধ
নাম : খোকন দাস পিতার নাম: মনু দাস বাড়ির নং : n0004 বয়স : 31 লিঙ্গ : পুরুষ			নাম : সাবিত্রী দাস স্বামীর নাম: মনু দাস বাড়ির নং : n0004 বয়স : 52 লিঙ্গ : মহিলা			নাম : অনিল দাস পিতার নাম: রাখাল দাস বাড়ির নং : n0005 বয়স : 70 লিঙ্গ : পুরুষ		
139	UPM2529618	ফটো উপলব্ধ	140	UPM2321255	ফটো উপলব্ধ	141	UPM2397842	ফটো উপলব্ধ
নাম : সাগরী দাস স্বামীর নাম: অনিল দাস বাড়ির নং : n0005 বয়স : 53 লিঙ্গ : মহিলা			নাম : পূজা দাস মন্ডল স্বামীর নাম: জয়ন্ত মন্ডল বাড়ির নং : এন0166 বয়স : 26 লিঙ্গ : মহিলা			নাম : কৃষ্ণা মন্ডল স্বামীর নাম: হিরালাল মন্ডল বাড়ির নং : এন0166 বয়স : 24 লিঙ্গ : মহিলা		
142	UPM1604412	ফটো উপলব্ধ	143	GQG2745180	ফটো উপলব্ধ	144	UPM2435592	ফটো উপলব্ধ
নাম : জয়শ্রী পাল সানা স্বামীর নাম: গণেশ সানা বাড়ির নং : এন0001 বয়স : 31 লিঙ্গ : মহিলা			নাম : সুদেষ্কা দাস(ঘাটা) স্বামীর নাম: মিলন ঘাটা বাড়ির নং : n0199 বয়স : 38 লিঙ্গ : মহিলা			নাম : শুভঙ্কর জানা পিতার নাম: আশীষ জানা বাড়ির নং : এন0186 বয়স : 28 লিঙ্গ : পুরুষ		
145	UPM2321735	ফটো উপলব্ধ	146	UPM2365245	ফটো উপলব্ধ	147	UPM2397867	ফটো উপলব্ধ
নাম : মৌসুমী নায়েক প্রধান স্বামীর নাম: গোপাল প্রধান বাড়ির নং : এন0132 বয়স : 24 লিঙ্গ : মহিলা			নাম : নিকিতা জানা প্রধান স্বামীর নাম: গৌতম প্রধান বাড়ির নং : নং 132 বয়স : 24 লিঙ্গ : মহিলা			নাম : সঞ্চিতা পট্টনায়েক সাহু স্বামীর নাম: নিমাই সাহু বাড়ির নং : এন0140 বয়স : 23 লিঙ্গ : মহিলা		
148	UPM2324572	ফটো উপলব্ধ	149	UPM2324630	ফটো উপলব্ধ	150	UPM2323863	ফটো উপলব্ধ
নাম : মৌমিতা পট্টনায়েক সাহু স্বামীর নাম: অভিজিৎ সাহু বাড়ির নং : এন0140 বয়স : 25 লিঙ্গ : মহিলা			নাম : শুভময় প্রধান পিতার নাম: প্রদ্যোৎ প্রধান বাড়ির নং : এন0118 বয়স : 24 লিঙ্গ : পুরুষ			নাম : প্রতীক প্রধান পিতার নাম: প্রশান্ত প্রধান বাড়ির নং : এন0118 বয়স : 24 লিঙ্গ : পুরুষ		

বিধানসভা নির্বাচনক্ষেত্রের নং, নাম : 206-ময়না
ভাগ নং, নাম : 1-শ্রীকণ্ঠা(দক্ষিণ) পূর্ব পাড়া

151	UPM2323962	ফটো উপলব্ধ	152	UPM2181436	ফটো উপলব্ধ	153	UPM2181386	ফটো উপলব্ধ
নাম : তরুণ প্রধান পিতার নাম: বিবেকানন্দ প্রধান বাড়ির নং : এন0180 বয়স : 61 লিঙ্গ : পুরুষ			নাম : সুপ্রিয়া প্রধান স্বামীর নাম: সৌমেন প্রধান বাড়ির নং : N0180 বয়স : 25 লিঙ্গ : মহিলা			নাম : আকাশ প্রধান পিতার নাম: তারাশঙ্কর প্রধান বাড়ির নং : N0181 বয়স : 25 লিঙ্গ : পুরুষ		
154	UPM2066728	ফটো উপলব্ধ	155	UPM2365310	ফটো উপলব্ধ	156	UPM2397826	ফটো উপলব্ধ
নাম : শুভা প্রধান পিতার নাম: প্রদ্যোত প্রধান বাড়ির নং : এন0118 বয়স : 28 লিঙ্গ : মহিলা			নাম : সঞ্চিতা প্রধান পিতার নাম: অপূর্ব প্রধান বাড়ির নং : নং 143 বয়স : 23 লিঙ্গ : মহিলা			নাম : তনুশ্রী প্রধান পিতার নাম: স্বপন প্রধান বাড়ির নং : এন0131 বয়স : 23 লিঙ্গ : মহিলা		
157	UPM2402626	ফটো উপলব্ধ	158	UPM2323269	ফটো উপলব্ধ	159	UPM2322923	ফটো উপলব্ধ
নাম : দীপিকা প্রধান পিতার নাম: প্রবীর প্রধান বাড়ির নং : এন0156 বয়স : 24 লিঙ্গ : মহিলা			নাম : কার্তিক প্রধান পিতার নাম: উমাচরন প্রধান বাড়ির নং : এন0175 বয়স : 24 লিঙ্গ : পুরুষ			নাম : বুদ্ধদেব প্রধান পিতার নাম: কালীশংকর প্রধান বাড়ির নং : এন0153 বয়স : 26 লিঙ্গ : পুরুষ		
160	UPM2397875	ফটো উপলব্ধ	161	UPM2181519	ফটো উপলব্ধ	162	UPM2068997	ফটো উপলব্ধ
নাম : রুকসানা বিবি স্বামীর নাম: সেক সাপিবুল বাড়ির নং : এন0069 বয়স : 24 লিঙ্গ : মহিলা			নাম : হৃষিকেশ প্রামাণিক পিতার নাম: বিকাশ প্রামাণিক বাড়ির নং : N0069 বয়স : 25 লিঙ্গ : পুরুষ			নাম : প্রিয়ব্রত প্রামাণিক পিতার নাম: মহাদেব প্রামাণিক বাড়ির নং : এন0072 বয়স : 26 লিঙ্গ : পুরুষ		
163	UPM1995638	ফটো উপলব্ধ	164	UPM1222868	ফটো উপলব্ধ	165	WB/30/203/084633	ফটো উপলব্ধ
নাম : সায়ন্তিকা প্রামাণিক স্বামীর নাম: সুব্রত প্রামাণিক বাড়ির নং : এন0072 বয়স : 28 লিঙ্গ : মহিলা			নাম : বন্দনা পাল স্বামীর নাম: মানিক পাল বাড়ির নং : n0029 বয়স : 38 লিঙ্গ : মহিলা			নাম : কমল পাল পিতার নাম: অনিল পাল বাড়ির নং : n0028 বয়স : 51 লিঙ্গ : পুরুষ		
166	GQG2350346	ফটো উপলব্ধ	167	GQG2350353	ফটো উপলব্ধ	168	UPM1222728	ফটো উপলব্ধ
নাম : কমলা পাল স্বামীর নাম: কমল পাল বাড়ির নং : n0028 বয়স : 44 লিঙ্গ : মহিলা			নাম : শ্যামল পাল পিতার নাম: অনিল পাল বাড়ির নং : n0028 বয়স : 44 লিঙ্গ : পুরুষ			নাম : দুর্গা পাল স্বামীর নাম: শ্যামল পাল বাড়ির নং : n0028 বয়স : 36 লিঙ্গ : মহিলা		
169	UPM2540516	ফটো উপলব্ধ	170	UPM2128627	ফটো উপলব্ধ	171	GQG2563971	ফটো উপলব্ধ
নাম : প্রণব পাল পিতার নাম: কমল পাল বাড়ির নং : এন0028 বয়স : 22 লিঙ্গ : পুরুষ			নাম : অপূর্ব পাল পিতার নাম: শ্যামচরন পাল বাড়ির নং : n0029 বয়স : 69 লিঙ্গ : পুরুষ			নাম : রবীন্দ্রনাথ পাল পিতার নাম: অপূর্ব পাল বাড়ির নং : n0029 বয়স : 43 লিঙ্গ : পুরুষ		
172	UPM1222777	ফটো উপলব্ধ	173	UPM2540375	ফটো উপলব্ধ	174	WB/30/203/084290	ফটো উপলব্ধ
নাম : অর্চনা পাল(পাল) স্বামীর নাম: রবীন্দ্রনাথ পাল বাড়ির নং : n0029 বয়স : 37 লিঙ্গ : মহিলা			নাম : আকাশ পাল পিতার নাম: মানিক পাল বাড়ির নং : এন0029 বয়স : 22 লিঙ্গ : পুরুষ			নাম : হরিপ্রিয়া পাল স্বামীর নাম: পঞ্চানন পাল বাড়ির নং : n0030 বয়স : 84 লিঙ্গ : মহিলা		
175	WB/30/203/084491	ফটো উপলব্ধ	176	UPM0155382	ফটো উপলব্ধ	177	WB/30/203/084216	ফটো উপলব্ধ
নাম : রেখারানী পাল স্বামীর নাম: রাধানাথ পাল বাড়ির নং : n0032 বয়স : 64 লিঙ্গ : মহিলা			নাম : রবীন পাল পিতার নাম: যাদব পাল বাড়ির নং : n0031 বয়স : 37 লিঙ্গ : পুরুষ			নাম : যাদব পাল পিতার নাম: পুলিন পাল বাড়ির নং : n0031 বয়স : 70 লিঙ্গ : পুরুষ		
178	WB/30/203/084394	ফটো উপলব্ধ	179	GQG1483403	ফটো উপলব্ধ	180	GQG2610038	ফটো উপলব্ধ
নাম : কানন পাল স্বামীর নাম: যাদব পাল বাড়ির নং : n0031 বয়স : 62 লিঙ্গ : মহিলা			নাম : শঙ্কর পাল পিতার নাম: পুলিন পাল বাড়ির নং : n0031 বয়স : 54 লিঙ্গ : পুরুষ			নাম : শিবানী পাল স্বামীর নাম: শংকর পাল বাড়ির নং : n0031 বয়স : 41 লিঙ্গ : মহিলা		

181 নাম : চারুবালা পাল স্বামীর নাম: ক্ষুদিরাম পাল বাড়ির নং : n0032 বয়স : 88 লিঙ্গ : মহিলা	WB/30/203/084222	182 নাম : পারুল পাল স্বামীর নাম: মাধব পাল বাড়ির নং : n0032 বয়স : 65 লিঙ্গ : মহিলা	WB/30/203/084226	183 নাম : নন্দন পাল পিতার নাম: মাধব পাল বাড়ির নং : n0032 বয়স : 37 লিঙ্গ : পুরুষ	GQG2709517
184 নাম : রাখানাথ পাল পিতার নাম: ক্ষুদিরাম পাল বাড়ির নং : n0032 বয়স : 69 লিঙ্গ : পুরুষ	WB/30/203/084035	185 নাম : গনেশ পাল পিতার নাম: রাখানাথ পাল বাড়ির নং : n0032 বয়স : 43 লিঙ্গ : পুরুষ	GQG2350403	186 নাম : টুঙ্গা পাল স্বামীর নাম: গনেশ পাল বাড়ির নং : n0032 বয়স : 36 লিঙ্গ : মহিলা	UPM1222751
187 নাম : গুরুপদ পাল পিতার নাম: রাখানাথ পাল বাড়ির নং : n0032 বয়স : 34 লিঙ্গ : পুরুষ	UPM1403989	188 নাম : বেলা পাল স্বামীর নাম: তারক পাল বাড়ির নং : n0032 বয়স : 53 লিঙ্গ : মহিলা	WB/30/203/084223	189 নাম : চন্দন পাল পিতার নাম: মাধবচন্দ্র পাল বাড়ির নং : n0032 বয়স : 41 লিঙ্গ : পুরুষ	GQG2563989
190 নাম : টুনি মন্ডল (পাল) স্বামীর নাম: চন্দন পাল বাড়ির নং : n0032 বয়স : 35 লিঙ্গ : মহিলা	UPM1482561	191 নাম : কাকলী পাল স্বামীর নাম: সমরেশ পাল বাড়ির নং : n0033 বয়স : 46 লিঙ্গ : মহিলা	GQG2350460	192 নাম : তুলসীরানী পাল স্বামীর নাম: ভুতনাথ পাল বাড়ির নং : n0036 বয়স : 87 লিঙ্গ : মহিলা	WB/30/203/084231
193 নাম : হরিপদ পাল পিতার নাম: ভুতনাথ পাল বাড়ির নং : n0036 বয়স : 48 লিঙ্গ : পুরুষ	GQG1483353	194 নাম : লক্ষী পাল স্বামীর নাম: হরিপদ পাল বাড়ির নং : n0036 বয়স : 47 লিঙ্গ : মহিলা	GQG1483338	195 নাম : বিজলী পাল স্বামীর নাম: পশুপতি পাল বাড়ির নং : n0036 বয়স : 78 লিঙ্গ : মহিলা	WB/30/203/084232
196 নাম : শশাঙ্ক পাল পিতার নাম: পশুপতি পাল বাড়ির নং : n0036 বয়স : 44 লিঙ্গ : পুরুষ	GQG1684364	197 নাম : বীনা রানী পাল স্বামীর নাম: শশাঙ্ক পাল বাড়ির নং : n0036 বয়স : 37 লিঙ্গ : মহিলা	UPM1330380	198 নাম : দীপঙ্কর পাল পিতার নাম: পশুপতি পাল বাড়ির নং : n0036 বয়স : 39 লিঙ্গ : পুরুষ	GQG2652337
199 নাম : সুদর্শন পাল পিতার নাম: যোগেন্দ্র পাল বাড়ির নং : n0036 বয়স : 65 লিঙ্গ : পুরুষ	WB/30/203/084122	200 নাম : বিশ্বজিৎ পাল পিতার নাম: যোগেন্দ্র পাল বাড়ির নং : n0036 বয়স : 60 লিঙ্গ : পুরুষ	WB/30/203/084073	201 নাম : কাজল পাল স্বামীর নাম: বিশ্বজিৎ পাল বাড়ির নং : n0036 বয়স : 55 লিঙ্গ : মহিলা	WB/30/203/084229
202 নাম : গনেশ পাল পিতার নাম: বিশ্বজিৎ পাল বাড়ির নং : n0036 বয়স : 36 লিঙ্গ : পুরুষ	UPM1330398	203 নাম : সুমিতা পাল স্বামীর নাম: সুদর্শন পাল বাড়ির নং : n0036 বয়স : 61 লিঙ্গ : মহিলা	GQG0180216	204 নাম : শম্ভুচরন পাল পিতার নাম: যোগেন্দ্রনাথ পাল বাড়ির নং : n0036 বয়স : 50 লিঙ্গ : পুরুষ	GQG1684372
205 নাম : কালিপদ পাল পিতার নাম: ভুতনাথ পাল বাড়ির নং : n0036 বয়স : 43 লিঙ্গ : পুরুষ	GQG2123875	206 নাম : গীতারানী বেরা(পাল) স্বামীর নাম: কালিপদ পাল বাড়ির নং : n0036 বয়স : 32 লিঙ্গ : মহিলা	UPM1482587	207 নাম : অপর্ণা পাল স্বামীর নাম: শম্ভু চরন পাল বাড়ির নং : n0036 বয়স : 37 লিঙ্গ : মহিলা	UPM1155803
208 নাম : পদ্মারানী পাল স্বামীর নাম: একাদশী পাল বাড়ির নং : n0040 বয়স : 80 লিঙ্গ : মহিলা	GQG2350387	209 নাম : রাইশা ধাড়া (পাল) স্বামীর নাম: নন্দন পাল বাড়ির নং : এন0032 বয়স : 26 লিঙ্গ : মহিলা	UPM1995380	210 নাম : দেবাশিষ পাল পিতার নাম: সুদর্শন পাল বাড়ির নং : n0036 বয়স : 30 লিঙ্গ : পুরুষ	UPM1762699

211 নাম : শিবশিষ্য পাল পিতার নাম: বিশ্বজিৎ পাল বাড়ির নং : N0036 বয়স : 30 লিঙ্গ : পুরুষ	UPM1762707 ফটো উপলব্ধ	212 নাম : মধু পাল পিতার নাম: পুলিন বিহারী পাল বাড়ির নং : n0033 বয়স : 66 লিঙ্গ : পুরুষ	UPM2151876 ফটো উপলব্ধ	213 নাম : সমরেশ পাল পিতার নাম: পুলিন বিহারী পাল বাড়ির নং : n0033 বয়স : 53 লিঙ্গ : পুরুষ	WB/30/203/084010 ফটো উপলব্ধ
214 নাম : সঞ্জয় পাল পিতার নাম: মধু পাল বাড়ির নং : n0033 বয়স : 39 লিঙ্গ : পুরুষ	GQG2709509 ফটো উপলব্ধ	215 নাম : রঞ্জন পাল পিতার নাম: মধু পাল বাড়ির নং : n0033 বয়স : 31 লিঙ্গ : পুরুষ	UPM1692086 ফটো উপলব্ধ	216 নাম : রীতা মাইতি পাল স্বামীর নাম: সঞ্জয় পাল বাড়ির নং : n0033 বয়স : 34 লিঙ্গ : মহিলা	UPM1482579 ফটো উপলব্ধ
217 নাম : রীনা পাল স্বামীর নাম: মধু পাল বাড়ির নং : n0033 বয়স : 57 লিঙ্গ : মহিলা	UPM2151884 ফটো উপলব্ধ	218 নাম : মান্সী পাল স্বামীর নাম: দীপঙ্কর পাল বাড়ির নং : N0036 বয়স : 27 লিঙ্গ : মহিলা	UPM2217479 ফটো উপলব্ধ	219 নাম : সম্পা দাস পাল স্বামীর নাম: গণেশ পাল বাড়ির নং : এন0036 বয়স : 23 লিঙ্গ : মহিলা	UPM2435873 ফটো উপলব্ধ
220 নাম : কৃষ্ণ চন্দ্র পাল পিতার নাম: হরিপদ পাল বাড়ির নং : এন0036 বয়স : 24 লিঙ্গ : পুরুষ	UPM2320976 ফটো উপলব্ধ	221 নাম : শোভন মন্ডল পিতার নাম: সাধন মন্ডল বাড়ির নং : এন0167 বয়স : 26 লিঙ্গ : পুরুষ	UPM2322725 ফটো উপলব্ধ	222 নাম : শিল্পা পাল পিতার নাম: সমরেশ পাল বাড়ির নং : এন0033 বয়স : 23 লিঙ্গ : মহিলা	UPM2435766 ফটো উপলব্ধ
223 নাম : পিথিকি দাস পাল স্বামীর নাম: রঞ্জন পাল বাড়ির নং : এন0033 বয়স : 22 লিঙ্গ : মহিলা	UPM2540441 ফটো উপলব্ধ	224 নাম : কার্তিক পাল পিতার নাম: সুদর্শন পাল বাড়ির নং : n0036 বয়স : 36 লিঙ্গ : পুরুষ	UPM1222744 ফটো উপলব্ধ	225 নাম : অর্পনা পাল স্বামীর নাম: কার্তিক পাল বাড়ির নং : n0036 বয়স : 33 লিঙ্গ : মহিলা	UPM1827476 ফটো উপলব্ধ
226 নাম : সাজ্জাক মল্লিক পিতার নাম: সিরাজুল মল্লিক বাড়ির নং : এন0010 বয়স : 25 লিঙ্গ : পুরুষ	UPM2400877 ফটো উপলব্ধ	227 নাম : শেক কাদের পিতার নাম: শেক হোসেন বাড়ির নং : এন0125 বয়স : 24 লিঙ্গ : পুরুষ	UPM2321164 ফটো উপলব্ধ	228 নাম : হামিদা বিবি স্বামীর নাম: শেক কাদের বাড়ির নং : এন0125 বয়স : 25 লিঙ্গ : মহিলা	UPM2321750 ফটো উপলব্ধ
229 নাম : শেক সেলীমুদ্দীন পিতার নাম: শেক আনসুদ্দীন বাড়ির নং : এন0125 বয়স : 25 লিঙ্গ : পুরুষ	UPM2321073 ফটো উপলব্ধ	230 নাম : মোমেনা বিবি স্বামীর নাম: আজিবুল মল্লিক বাড়ির নং : n0010 বয়স : 35 লিঙ্গ : মহিলা	UPM1482488 ফটো উপলব্ধ	231 নাম : আজিজুল মল্লিক পিতার নাম: জুলফুকার মল্লিক বাড়ির নং : n0010 বয়স : 40 লিঙ্গ : পুরুষ	GQG2564003 ফটো উপলব্ধ
232 নাম : সাহামা বিবি স্বামীর নাম: আজিজুল মল্লিক বাড়ির নং : n0010 বয়স : 34 লিঙ্গ : মহিলা	UPM1403955 ফটো উপলব্ধ	233 নাম : ফাতে বিবি স্বামীর নাম: জুলফুকার মল্লিক বাড়ির নং : n0010 বয়স : 59 লিঙ্গ : মহিলা	UPM2128569 ফটো উপলব্ধ	234 নাম : সিরাজুল মল্লিক পিতার নাম: জুলফুকার মল্লিক বাড়ির নং : n0010 বয়স : 45 লিঙ্গ : পুরুষ	GQG2287977 ফটো উপলব্ধ
235 নাম : সাবিনা বিবি স্বামীর নাম: সেরাজুল মল্লিক বাড়ির নং : n0010 বয়স : 43 লিঙ্গ : মহিলা	GQG2287993 ফটো উপলব্ধ	236 নাম : আজিবুল মল্লিক পিতার নাম: জুল ফুকার মল্লিক বাড়ির নং : n0010 বয়স : 36 লিঙ্গ : পুরুষ	UPM1222934 ফটো উপলব্ধ	237 নাম : সন্ধ্যা বেরা স্বামীর নাম: শশধর বেরা বাড়ির নং : n0020 বয়স : 62 লিঙ্গ : মহিলা	WB/30/203/084219 ফটো উপলব্ধ
238 নাম : পূর্ণচন্দ্র বেরা পিতার নাম: অগ্নি বেরা বাড়ির নং : n0035 বয়স : 38 লিঙ্গ : পুরুষ	UPM1403997 ফটো উপলব্ধ	239 নাম : মনোরঞ্জন বেরা পিতার নাম: অগ্নি বেরা বাড়ির নং : n0035 বয়স : 38 লিঙ্গ : পুরুষ	GQG2709533 ফটো উপলব্ধ	240 নাম : ধনঞ্জয় বেরা পিতার নাম: অগ্নি বেরা বাড়ির নং : n0035 বয়স : 37 লিঙ্গ : পুরুষ	UPM1155811 ফটো উপলব্ধ

241	GQG2350486	ফটো উপলব্ধ	242	GQG2350494	ফটো উপলব্ধ	243	GQG2350502	ফটো উপলব্ধ
নাম : নিতাই মাম্বা পিতার নাম: সূর্য মাম্বা বাড়ির নং : n0035 বয়স : 45 লিঙ্গ : পুরুষ			নাম : সবিতা মাম্বা স্বামীর নাম: নিতাই মাম্বা বাড়ির নং : n0035 বয়স : 42 লিঙ্গ : মহিলা			নাম : গৌরাজ মাম্বা পিতার নাম: সূর্য মাম্বা বাড়ির নং : n0035 বয়স : 42 লিঙ্গ : পুরুষ		
244	GQG2709525	ফটো উপলব্ধ	245	WB/30/203/084640	ফটো উপলব্ধ	246	UPM1222827	ফটো উপলব্ধ
নাম : সোমা বেরা স্বামীর নাম: পূর্ণচন্দ্র বেরা বাড়ির নং : n0035 বয়স : 37 লিঙ্গ : মহিলা			নাম : পুষ্প বেরা স্বামীর নাম: অগ্নি বেরা বাড়ির নং : n0035 বয়স : 59 লিঙ্গ : মহিলা			নাম : আরতি বেরা স্বামীর নাম: দীপক বেরা বাড়ির নং : n0020 বয়স : 41 লিঙ্গ : মহিলা		
247	GQG2350478	ফটো উপলব্ধ	248	UPM1850262	ফটো উপলব্ধ	249	UPM2435808	ফটো উপলব্ধ
নাম : দীপক বেরা পিতার নাম: শশধর বেরা বাড়ির নং : n0020 বয়স : 49 লিঙ্গ : পুরুষ			নাম : রুম্পা মাইতি(বেরা) স্বামীর নাম: মনোরঞ্জন বেরা বাড়ির নং : N0035 বয়স : 30 লিঙ্গ : মহিলা			নাম : রামকৃষ্ণ মাম্বা পিতার নাম: নিতাই মাম্বা বাড়ির নং : এন0035 বয়স : 23 লিঙ্গ : পুরুষ		
250	UPM2321719	ফটো উপলব্ধ	251	UPM2401552	ফটো উপলব্ধ	252	UPM2412260	ফটো উপলব্ধ
নাম : মৌমিতা বেরা ভৌমিক স্বামীর নাম: রাজু ভৌমিক বাড়ির নং : এন0068 বয়স : 25 লিঙ্গ : মহিলা			নাম : তনুশ্রী ডুগ্গা জানা স্বামীর নাম: বিশ্বজিৎ জানা বাড়ির নং : এন0171 বয়স : 26 লিঙ্গ : মহিলা			নাম : সন্দীপ ভৌমিক মায়ের নাম: নিয়তি ভৌমিক বাড়ির নং : 0083 বয়স : 23 লিঙ্গ : পুরুষ		
253	UPM1995422	ফটো উপলব্ধ	254	UPM2324648	ফটো উপলব্ধ	255	UPM2217362	ফটো উপলব্ধ
নাম : সুচিত্রা ভৌমিক পিতার নাম: উত্তম ভৌমিক বাড়ির নং : এন0085 বয়স : 26 লিঙ্গ : মহিলা			নাম : শিল্পা ভৌমিক মাম্বা স্বামীর নাম: জয়দেব মাম্বা বাড়ির নং : এন0114 বয়স : 29 লিঙ্গ : মহিলা			নাম : প্রিয়াঙ্কা মুখার্জি জানা স্বামীর নাম: অভয় জানা বাড়ির নং : N0185 বয়স : 25 লিঙ্গ : মহিলা		
256	UPM2321032	ফটো উপলব্ধ	257	UPM2324580	ফটো উপলব্ধ	258	UPM2321701	ফটো উপলব্ধ
নাম : তৃষা মন্ডল স্বামীর নাম: শোভন মন্ডল বাড়ির নং : এন0167 বয়স : 25 লিঙ্গ : মহিলা			নাম : সঞ্জীব মন্ডল পিতার নাম: বিশ্বজিৎ মন্ডল বাড়ির নং : এন0164 বয়স : 24 লিঙ্গ : পুরুষ			নাম : পিন্টু জানা পিতার নাম: কার্তিক জানা বাড়ির নং : এন0133 বয়স : 24 লিঙ্গ : পুরুষ		
259	UPM2323574	ফটো উপলব্ধ	260	UPM1995349	ফটো উপলব্ধ	261	UPM2401172	ফটো উপলব্ধ
নাম : মহুয়া মন্ডল জানা স্বামীর নাম: গৌতম জানা বাড়ির নং : এন0133 বয়স : 25 লিঙ্গ : মহিলা			নাম : পুতুল মাইতি স্বামীর নাম: শ্রীকান্ত মাইতি বাড়ির নং : এন0066 বয়স : 28 লিঙ্গ : মহিলা			নাম : সৌমী মাইতি স্বামীর নাম: রাজেশ মাইতি বাড়ির নং : এন0065 বয়স : 23 লিঙ্গ : মহিলা		
262	GQG1620459	ফটো উপলব্ধ	263	UPM2365260	ফটো উপলব্ধ	264	UPM2068914	ফটো উপলব্ধ
নাম : অশোককুমার মাইতি পিতার নাম: বিষ্ণুপদ মাইতি বাড়ির নং : n0204 বয়স : 47 লিঙ্গ : পুরুষ			নাম : ইন্দ্রজিৎ মাইতি পিতার নাম: গৌরহরি মাইতি বাড়ির নং : নং 088 বয়স : 23 লিঙ্গ : পুরুষ			নাম : কানাইলাল মাইতি পিতার নাম: গৌর হরি মাইতি বাড়ির নং : এন0088 বয়স : 26 লিঙ্গ : পুরুষ		
265	UPM1995539	ফটো উপলব্ধ	266	UPM2495307	ফটো উপলব্ধ	267	UPM1995570	ফটো উপলব্ধ
নাম : দেবজানি মাইতি জানা স্বামীর নাম: বরুণ জানা বাড়ির নং : এন0151 বয়স : 38 লিঙ্গ : মহিলা			নাম : দেবব্রত জানা পিতার নাম: অরুণ কুমার জানা বাড়ির নং : 169 বয়স : 22 লিঙ্গ : পুরুষ			নাম : মঞ্জুরী মাইতি মাম্বা স্বামীর নাম: দেবব্রত মাম্বা বাড়ির নং : এন0112 বয়স : 27 লিঙ্গ : মহিলা		
268	UPM1910983	ফটো উপলব্ধ	269	UPM1995620	ফটো উপলব্ধ	270	UPM1995612	ফটো উপলব্ধ
নাম : শুভঙ্করী মাইতি(পাঁজা) স্বামীর নাম: রতন পাঁজা বাড়ির নং : N0064 বয়স : 30 লিঙ্গ : মহিলা			নাম : নিলীমা মাজী জানা স্বামীর নাম: প্রসেনজীৎ জানা বাড়ির নং : এন056 বয়স : 26 লিঙ্গ : মহিলা			নাম : চন্দন মাম্বা পিতার নাম: অজয় মাম্বা বাড়ির নং : এন0110 বয়স : 27 লিঙ্গ : পুরুষ		

271	UPM1850346	নাম : মৌসুমি সামন্ত(মাম্মা) স্বামীর নাম: শিবরাম সামন্ত বাড়ির নং : N0038 বয়স : 30 লিঙ্গ : মহিলা	ফটো উপলব্ধ	272	UPM1995315	নাম : সায়ন মাম্মা পিতার নাম: মদন মোহন মাম্মা বাড়ির নং : এন0063 বয়স : 26 লিঙ্গ : পুরুষ	ফটো উপলব্ধ	273	UPM2181295	নাম : শ্যামলী ঘোড়াই মাম্মা স্বামীর নাম: অমল মাম্মা বাড়ির নং : N0023 বয়স : 25 লিঙ্গ : মহিলা	ফটো উপলব্ধ
274	GQG2350569	নাম : আশালতা মাম্মা স্বামীর নাম: বলরাম মাম্মা বাড়ির নং : n0038 বয়স : 42 লিঙ্গ : মহিলা	ফটো উপলব্ধ	275	UPM2068971	নাম : অনিমা পাল মাম্মা স্বামীর নাম: অনুপ মাম্মা বাড়ির নং : এন0023 বয়স : 26 লিঙ্গ : মহিলা	ফটো উপলব্ধ	276	UPM0155705	নাম : শিবানী মাম্মা স্বামীর নাম: শম্ভু মাম্মা বাড়ির নং : n0039 বয়স : 37 লিঙ্গ : মহিলা	ফটো উপলব্ধ
277	UPM2320968	নাম : সুশান্ত মাম্মা পিতার নাম: সঞ্জয় মাম্মা বাড়ির নং : এন0109 বয়স : 24 লিঙ্গ : পুরুষ	ফটো উপলব্ধ	278	UPM2323723	নাম : বাপি মাম্মা পিতার নাম: রনজিৎ মাম্মা বাড়ির নং : এন0109 বয়স : 25 লিঙ্গ : পুরুষ	ফটো উপলব্ধ	279	UPM2322659	নাম : শম্ভুনাথ মাম্মা পিতার নাম: বাবলু মাম্মা বাড়ির নং : এন0107 বয়স : 25 লিঙ্গ : পুরুষ	ফটো উপলব্ধ
280	UPM2213460	নাম : আরতি মাম্মা স্বামীর নাম: গৌরহরি মাম্মা বাড়ির নং : n0038 বয়স : 68 লিঙ্গ : মহিলা	ফটো উপলব্ধ	281	UPM1911015	নাম : গুরুপদ মাম্মা পিতার নাম: সীতারাম মাম্মা বাড়ির নং : N0038 বয়স : 28 লিঙ্গ : পুরুষ	ফটো উপলব্ধ	282	WB/30/203/084674	নাম : দিলীপ মাম্মা পিতার নাম: সুধীর মাম্মা বাড়ির নং : n0023 বয়স : 51 লিঙ্গ : পুরুষ	ফটো উপলব্ধ
283	WB/30/203/084673	নাম : রামপদ মাম্মা পিতার নাম: সুধীর মাম্মা বাড়ির নং : n0023 বয়স : 64 লিঙ্গ : পুরুষ	ফটো উপলব্ধ	284	WB/30/203/084675	নাম : নীলিমা মাম্মা স্বামীর নাম: রামপদ মাম্মা বাড়ির নং : n0023 বয়স : 59 লিঙ্গ : মহিলা	ফটো উপলব্ধ	285	UPM1222801	নাম : অমল মাম্মা পিতার নাম: রামপদ মাম্মা বাড়ির নং : n0023 বয়স : 35 লিঙ্গ : পুরুষ	ফটো উপলব্ধ
286	UPM1330406	নাম : অনুপ মাম্মা পিতার নাম: রামপদ মাম্মা বাড়ির নং : n0023 বয়স : 34 লিঙ্গ : পুরুষ	ফটো উপলব্ধ	287	GQG2350577	নাম : দীপক মাম্মা পিতার নাম: সুধীর মাম্মা বাড়ির নং : n0023 বয়স : 45 লিঙ্গ : পুরুষ	ফটো উপলব্ধ	288	UPM1222793	নাম : মনিকুন্তলা মাম্মা স্বামীর নাম: দীপক মাম্মা বাড়ির নং : n0023 বয়স : 36 লিঙ্গ : মহিলা	ফটো উপলব্ধ
289	WB/30/203/084210	নাম : সুব্রত মাম্মা পিতার নাম: বাদল মাম্মা বাড়ির নং : n0024 বয়স : 55 লিঙ্গ : পুরুষ	ফটো উপলব্ধ	290	GQG1685924	নাম : সোমা মাম্মা স্বামীর নাম: সুব্রত মাম্মা বাড়ির নং : n0024 বয়স : 49 লিঙ্গ : মহিলা	ফটো উপলব্ধ	291	GQG2702066	নাম : অলকা বেরা(ঘাঁটা) স্বামীর নাম: শ্যামল ঘাঁটা বাড়ির নং : n0024 বয়স : 37 লিঙ্গ : মহিলা	ফটো উপলব্ধ
292	GQG2609840	নাম : সীতা মাম্মা স্বামীর নাম: ভোলানাথ মাম্মা বাড়ির নং : n0034 বয়স : 51 লিঙ্গ : মহিলা	ফটো উপলব্ধ	293	UPM1692078	নাম : সুজন মাম্মা পিতার নাম: ভোলানাথ মাম্মা বাড়ির নং : n0034 বয়স : 30 লিঙ্গ : পুরুষ	ফটো উপলব্ধ	294	UPM1692128	নাম : সুবীর মাম্মা পিতার নাম: ভোলানাথ মাম্মা বাড়ির নং : n0034 বয়স : 30 লিঙ্গ : পুরুষ	ফটো উপলব্ধ
295	WB/30/203/084407	নাম : গয়রাম মাম্মা পিতার নাম: চণ্ডী মাম্মা বাড়ির নং : n0037 বয়স : 65 লিঙ্গ : পুরুষ	ফটো উপলব্ধ	296	GQG2350544	নাম : বিশুজিৎ মাম্মা পিতার নাম: গয়রাম মাম্মা বাড়ির নং : n0037 বয়স : 44 লিঙ্গ : পুরুষ	ফটো উপলব্ধ	297	UPM1404003	নাম : তনুশ্রী বেরা(মাম্মা) স্বামীর নাম: অভিজিৎ মাম্মা বাড়ির নং : n0037 বয়স : 34 লিঙ্গ : মহিলা	ফটো উপলব্ধ
298	GQG2609865	নাম : গৌরহরি মাম্মা পিতার নাম: ধীরেন্দ্র মাম্মা বাড়ির নং : n0038 বয়স : 77 লিঙ্গ : পুরুষ	ফটো উপলব্ধ	299	WB/30/203/084124	নাম : সীতারাম মাম্মা পিতার নাম: গৌরহরি মাম্মা বাড়ির নং : n0038 বয়স : 53 লিঙ্গ : পুরুষ	ফটো উপলব্ধ	300	GQG1483346	নাম : আল্পনা মাম্মা স্বামীর নাম: সীতারাম মাম্মা বাড়ির নং : n0038 বয়স : 49 লিঙ্গ : মহিলা	ফটো উপলব্ধ

বিধানসভা নির্বাচনক্ষেত্রের নং, নাম : 206-ময়না
ভাগ নং, নাম : 1-শ্রীকণ্ঠা(দক্ষিণ) পূর্ব পাড়া

301	GQG2709541	নাম : শিবরাম মাম্মা পিতার নাম: গৌরহরি মাম্মা বাড়ির নং : n0038 বয়স : 37 লিঙ্গ : পুরুষ	ফটো উপলব্ধ	302	WB/30/203/084012	নাম : গোকুলহরি মাম্মা পিতার নাম: ধীরেন্দ্র মাম্মা বাড়ির নং : n0038 বয়স : 73 লিঙ্গ : পুরুষ	ফটো উপলব্ধ	303	WB/30/203/084280	নাম : আরতিরানী মাম্মা স্বামীর নাম: গোকুলহরি মাম্মা বাড়ির নং : n0038 বয়স : 63 লিঙ্গ : মহিলা	ফটো উপলব্ধ
304	GQG1482785	নাম : বলরাম মাম্মা পিতার নাম: গোকুলহরি মাম্মা বাড়ির নং : n0038 বয়স : 48 লিঙ্গ : পুরুষ	ফটো উপলব্ধ	305	GQG2709558	নাম : অভিরাম মাম্মা পিতার নাম: গোকুলহরি মাম্মা বাড়ির নং : n0038 বয়স : 38 লিঙ্গ : পুরুষ	ফটো উপলব্ধ	306	UPM1330414	নাম : ফাল্গুনী পাল (মাম্মা) স্বামীর নাম: অভিরাম মাম্মা বাড়ির নং : n0038 বয়স : 35 লিঙ্গ : মহিলা	ফটো উপলব্ধ
307	UPM1482595	নাম : অভিজিৎ মাম্মা পিতার নাম: গয়ারাম মাম্মা বাড়ির নং : n0037 বয়স : 40 লিঙ্গ : পুরুষ	ফটো উপলব্ধ	308	UPM0155531	নাম : পুতুল মাম্মা স্বামীর নাম: বিশ্বজিৎ মাম্মা বাড়ির নং : n0037 বয়স : 39 লিঙ্গ : মহিলা	ফটো উপলব্ধ	309	UPM2128122	নাম : বাদল চন্দ্র মাম্মা পিতার নাম: খুদিরাম মাম্মা বাড়ির নং : n0024 বয়স : 81 লিঙ্গ : পুরুষ	ফটো উপলব্ধ
310	WB/30/203/084561	নাম : লতিকা মাম্মা স্বামীর নাম: দুর্গাপদ মাম্মা বাড়ির নং : n0023 বয়স : 55 লিঙ্গ : মহিলা	ফটো উপলব্ধ	311	WB/30/203/084396	নাম : সন্দ্যা মাম্মা স্বামীর নাম: সহদেব মাম্মা বাড়ির নং : n0039 বয়স : 73 লিঙ্গ : মহিলা	ফটো উপলব্ধ	312	GQG2350585	নাম : বিশ্বনাথ মাম্মা পিতার নাম: সহদেব মাম্মা বাড়ির নং : n0039 বয়স : 50 লিঙ্গ : পুরুষ	ফটো উপলব্ধ
313	UPM1155829	নাম : মামনী মাম্মা স্বামীর নাম: বিশ্বনাথ মাম্মা বাড়ির নং : n0039 বয়স : 37 লিঙ্গ : মহিলা	ফটো উপলব্ধ	314	GQG2351732	নাম : কাশিনাথ মাম্মা পিতার নাম: সহদেব মাম্মা বাড়ির নং : n0039 বয়স : 40 লিঙ্গ : পুরুষ	ফটো উপলব্ধ	315	UPM1598762	নাম : বর্নালী মাম্মা(মাম্মা) স্বামীর নাম: কাশিনাথ মাম্মা বাড়ির নং : n0039 বয়স : 31 লিঙ্গ : মহিলা	ফটো উপলব্ধ
316	UPM2508307	নাম : ভোলানাথ মাম্মা পিতার নাম: যতিন্দ্র মাম্মা বাড়ির নং : n0034 বয়স : 63 লিঙ্গ : পুরুষ	ফটো উপলব্ধ	317	UPM2507580	নাম : কুফা মাম্মা স্বামীর নাম: বর্নালী মাম্মা বাড়ির নং : n0034 বয়স : 22 লিঙ্গ : মহিলা	ফটো উপলব্ধ	318	UPM2365989	নাম : নারায়ণ মাম্মা পিতার নাম: উত্তম মাম্মা বাড়ির নং : n0097 বয়স : 23 লিঙ্গ : পুরুষ	ফটো উপলব্ধ
319	UPM2320943	নাম : ভূতনাথ মাম্মা পিতার নাম: ভূদেব শংকর মাম্মা বাড়ির নং : এন0073 বয়স : 24 লিঙ্গ : পুরুষ	ফটো উপলব্ধ	320	UPM2322907	নাম : সুমন মাম্মা পিতার নাম: সুব্রত মাম্মা বাড়ির নং : এন0024 বয়স : 24 লিঙ্গ : পুরুষ	ফটো উপলব্ধ	321	UPM2420800	নাম : শ্রীমতী মাম্মা স্বামীর নাম: গয়ারাম মাম্মা বাড়ির নং : n0037 বয়স : 66 লিঙ্গ : মহিলা	ফটো উপলব্ধ
322	UPM2490647	নাম : নকুলহরি মাম্মা পিতার নাম: ধীরেন্দ্র মাম্মা বাড়ির নং : n0038 বয়স : 65 লিঙ্গ : পুরুষ	ফটো উপলব্ধ	323	UPM2068948	নাম : রিঙ্কু মাম্মা ঘাটা স্বামীর নাম: শঙ্কর প্রসাদ ঘাটা বাড়ির নং : এন0052 বয়স : 30 লিঙ্গ : মহিলা	ফটো উপলব্ধ	324	UPM2322386	নাম : চয়ন মানিক পিতার নাম: বিশ্বজিৎ মানিক বাড়ির নং : এন0091 বয়স : 24 লিঙ্গ : পুরুষ	ফটো উপলব্ধ
325	UPM2321693	নাম : ফুলমণি বিবি স্বামীর নাম: সেক কাদের বাড়ির নং : এন0015 বয়স : 24 লিঙ্গ : মহিলা	ফটো উপলব্ধ	326	UPM2181154	নাম : ফরিদা খাতুন বিবি স্বামীর নাম: সেক ফারুক বাড়ির নং : N0015 বয়স : 25 লিঙ্গ : মহিলা	ফটো উপলব্ধ	327	UPM2409993	নাম : সেক রবিজ্বলা পিতার নাম: সেক মুরাদুল বাড়ির নং : n0015 বয়স : 62 লিঙ্গ : পুরুষ	ফটো উপলব্ধ
328	WB/30/203/084501	নাম : ফাতেমা বিবি স্বামীর নাম: সেক রবিবুল বাড়ির নং : n0015 বয়স : 58 লিঙ্গ : মহিলা	ফটো উপলব্ধ	329	UPM1692102	নাম : সেক ফারুক পিতার নাম: সেক রবিবুল বাড়ির নং : n0015 বয়স : 36 লিঙ্গ : পুরুষ	ফটো উপলব্ধ	330	UPM1222959	নাম : হানুফা বিবি স্বামীর নাম: হাতেম আলি বাড়ির নং : n0015 বয়স : 39 লিঙ্গ : মহিলা	ফটো উপলব্ধ

331	UPM1222942	নাম : সেক হাতেম আলি পিতার নাম: রবিবুল সেক বাড়ির নং : n0015 বয়স : 36 লিঙ্গ : পুরুষ	ফটো উপলব্ধ	332	UPM2322832	নাম : শেক কাদের পিতার নাম: শেক রবিবুল বাড়ির নং : এন0015 বয়স : 24 লিঙ্গ : পুরুষ	ফটো উপলব্ধ	333	UPM2407567	নাম : বুস্মা মিদ্যা ভৌমিক স্বামীর নাম: বরণ ভৌমিক বাড়ির নং : এন0078 বয়স : 24 লিঙ্গ : মহিলা	ফটো উপলব্ধ
334	UPM2401594	নাম : সূচরিতা রায় ভৌমিক স্বামীর নাম: তরুণ ভৌমিক বাড়ির নং : এন0078 বয়স : 28 লিঙ্গ : মহিলা	ফটো উপলব্ধ	335	UPM2502938	নাম : মাধবী শুকাই স্বামীর নাম: সুভাষ শুকাই বাড়ির নং : n0001 বয়স : 66 লিঙ্গ : মহিলা	ফটো উপলব্ধ	336	GQG1685858	নাম : নিলিমা শুকাই স্বামীর নাম: উত্তম শুকাই বাড়ির নং : n0027 বয়স : 46 লিঙ্গ : মহিলা	ফটো উপলব্ধ
337	GQG0180794	নাম : সুভাষ শুকাই পিতার নাম: বলরাম শুকাই বাড়ির নং : n0001 বয়স : 68 লিঙ্গ : পুরুষ	ফটো উপলব্ধ	338	GQG2564029	নাম : শ্যামল শুকাই পিতার নাম: সুভাষ চন্দ্র শুকাই বাড়ির নং : n0001 বয়স : 41 লিঙ্গ : পুরুষ	ফটো উপলব্ধ	339	UPM2658219	নাম : সুরজিৎ শুকাই পিতার নাম: পঞ্চানন শুকাই বাড়ির নং : n0002 বয়স : 62 লিঙ্গ : পুরুষ	ফটো উপলব্ধ
340	GQG2564011	নাম : কানন শুকাই স্বামীর নাম: সুরজিৎ শুকাই বাড়ির নং : n0002 বয়স : 41 লিঙ্গ : মহিলা	ফটো উপলব্ধ	341	WB/30/203/084409	নাম : রনজিত শুকাই পিতার নাম: পঞ্চানন শুকাই বাড়ির নং : n0002 বয়স : 53 লিঙ্গ : পুরুষ	ফটো উপলব্ধ	342	UPM1482603	নাম : মিনু শুকাই স্বামীর নাম: রনজিৎ শুকাই বাড়ির নং : n0002 বয়স : 41 লিঙ্গ : মহিলা	ফটো উপলব্ধ
343	UPM1404011	নাম : সুলেখা শুকাই স্বামীর নাম: স্বপন কুমার শুকাই বাড়ির নং : n0022 বয়স : 39 লিঙ্গ : মহিলা	ফটো উপলব্ধ	344	WB/30/203/084166	নাম : সন্তোষ শুকাই পিতার নাম: পঞ্চানন শুকাই বাড়ির নং : n0022 বয়স : 56 লিঙ্গ : পুরুষ	ফটো উপলব্ধ	345	GQG2709566	নাম : বর্নালী শুকাই স্বামীর নাম: সন্তোষ শুকাই বাড়ির নং : n0022 বয়স : 39 লিঙ্গ : মহিলা	ফটো উপলব্ধ
346	WB/30/203/084636	নাম : লক্ষী শুকাই স্বামীর নাম: জয়দেব শুকাই বাড়ির নং : n0025 বয়স : 62 লিঙ্গ : মহিলা	ফটো উপলব্ধ	347	UPM1222785	নাম : রবীন্দ্রনাথ শুকাই পিতার নাম: জয়দেব শুকাই বাড়ির নং : n0025 বয়স : 39 লিঙ্গ : পুরুষ	ফটো উপলব্ধ	348	UPM1692110	নাম : সুনীতা শুকাই স্বামীর নাম: রবীন্দ্রনাথ শুকাই বাড়ির নং : n0025 বয়স : 31 লিঙ্গ : মহিলা	ফটো উপলব্ধ
349	WB/30/203/084249	নাম : আশীষ শুকাই পিতার নাম: ধীরেন্দ্র শুকাই বাড়ির নং : n0027 বয়স : 62 লিঙ্গ : পুরুষ	ফটো উপলব্ধ	350	WB/30/203/084463	নাম : শঙ্করী শুকাই স্বামীর নাম: আশীষ শুকাই বাড়ির নং : n0027 বয়স : 56 লিঙ্গ : মহিলা	ফটো উপলব্ধ	351	UPM2128387	নাম : অশোক শুকাই পিতার নাম: ধীরেন্দ্র শুকাই বাড়ির নং : n0027 বয়স : 58 লিঙ্গ : পুরুষ	ফটো উপলব্ধ
352	GQG1685841	নাম : কবিতা শুকাই স্বামীর নাম: অশোক শুকাই বাড়ির নং : n0027 বয়স : 48 লিঙ্গ : মহিলা	ফটো উপলব্ধ	353	WB/30/203/084198	নাম : উত্তম শুকাই পিতার নাম: ধীরেন্দ্র শুকাই বাড়ির নং : n0027 বয়স : 55 লিঙ্গ : পুরুষ	ফটো উপলব্ধ	354	GQG2350593	নাম : গৌতমকুমার শুকাই পিতার নাম: ধীরেন্দ্রনাথ শুকাই বাড়ির নং : n0027 বয়স : 46 লিঙ্গ : পুরুষ	ফটো উপলব্ধ
355	GQG2350601	নাম : সন্দ্যা শুকাই স্বামীর নাম: গৌতম শুকাই বাড়ির নং : n0027 বয়স : 43 লিঙ্গ : মহিলা	ফটো উপলব্ধ	356	GQG2350627	নাম : স্বপন কুমার শুকাই পিতার নাম: যশীচরণ শুকাই বাড়ির নং : n0022 বয়স : 44 লিঙ্গ : পুরুষ	ফটো উপলব্ধ	357	GQG2350619	নাম : অলকা শুকাই স্বামীর নাম: তপন শুকাই বাড়ির নং : n0022 বয়স : 44 লিঙ্গ : মহিলা	ফটো উপলব্ধ
358	WB/30/203/084346	নাম : তপন শুকাই পিতার নাম: যশীচরণ শুকাই বাড়ির নং : n0022 বয়স : 52 লিঙ্গ : পুরুষ	ফটো উপলব্ধ	359	WB/30/203/084227	নাম : রেনুকা শুকাই স্বামীর নাম: যশীচরণ শুকাই বাড়ির নং : n0022 বয়স : 66 লিঙ্গ : মহিলা	ফটো উপলব্ধ	360	UPM2217271	নাম : নারায়ণ শুকাই পিতার নাম: আশীষ শুকাই বাড়ির নং : n0027 বয়স : 25 লিঙ্গ : পুরুষ	ফটো উপলব্ধ

361 নাম : সৌমেন শুকাই পিতার নাম: অশোক শুকাই বাড়ির নং : এন0027 বয়স : 26 লিঙ্গ : পুরুষ	UPM2068963 ফটো উপলব্ধ	362 নাম : কৌশিক সুকাই পিতার নাম: গৌতম সুকাই বাড়ির নং : এন0027 বয়স : 24 লিঙ্গ : পুরুষ	UPM2324614 ফটো উপলব্ধ	363 নাম : পূজা সুকাই পিতার নাম: উত্তম সুকাই বাড়ির নং : এন0027 বয়স : 24 লিঙ্গ : মহিলা	UPM2322964 ফটো উপলব্ধ
364 নাম : সুস্মিতা প্রধান সুকাই স্বামীর নাম: কৌশিক সুকাই বাড়ির নং : n0027 বয়স : 23 লিঙ্গ : মহিলা	UPM2598969 ফটো উপলব্ধ	365 নাম : অনুপ্রিয়া মন্ডল (শুকাই) স্বামীর নাম: শ্যামল শুকাই বাড়ির নং : n0001 বয়স : 33 লিঙ্গ : মহিলা	UPM1762749 ফটো উপলব্ধ	366 নাম : রাজ শুকাই পিতার নাম: দীপক শুকাই বাড়ির নং : N0105 বয়স : 28 লিঙ্গ : পুরুষ	UPM1911049 ফটো উপলব্ধ
367 নাম : সেক সপিবুল পিতার নাম: সেক নুরমালেক বাড়ির নং : N0006 বয়স : 28 লিঙ্গ : পুরুষ	UPM1911023 ফটো উপলব্ধ	368 নাম : অমিত সানা পিতার নাম: নকুল সানা বাড়ির নং : N0046 বয়স : 25 লিঙ্গ : পুরুষ	UPM2181048 ফটো উপলব্ধ	369 নাম : রমেশ সানা পিতার নাম: শ্রীকান্ত সানা বাড়ির নং : N0047 বয়স : 25 লিঙ্গ : পুরুষ	UPM2181071 ফটো উপলব্ধ
370 নাম : তনুশ্রী সানা স্বামীর নাম: নাড়গোপাল সানা বাড়ির নং : N0044 বয়স : 28 লিঙ্গ : মহিলা	UPM1911031 ফটো উপলব্ধ	371 নাম : রাহুল সানা পিতার নাম: রবীন্দ্রনাথ সানা বাড়ির নং : নং 049 বয়স : 24 লিঙ্গ : পুরুষ	UPM2365344 ফটো উপলব্ধ	372 নাম : নীলরতন সামন্ত পিতার নাম: সুনীল কুমার সামন্ত বাড়ির নং : এন0179 বয়স : 24 লিঙ্গ : পুরুষ	UPM2400927 ফটো উপলব্ধ
373 নাম : রমা সামন্ত সানা স্বামীর নাম: গণেশ সানা বাড়ির নং : এন0047 বয়স : 25 লিঙ্গ : মহিলা	UPM2217388 ফটো উপলব্ধ	374 নাম : যমুনা সামন্ত পিতার নাম: সুনীল সামন্ত বাড়ির নং : এন0179 বয়স : 24 লিঙ্গ : মহিলা	UPM2322311 ফটো উপলব্ধ	375 নাম : সঞ্জীব সাহু পিতার নাম: কার্তিক সাহু বাড়ির নং : N0139 বয়স : 26 লিঙ্গ : পুরুষ	UPM2180958 ফটো উপলব্ধ
376 নাম : রাজিব সাহু পিতার নাম: কার্তিক সাহু বাড়ির নং : N0139 বয়স : 26 লিঙ্গ : পুরুষ	UPM2181014 ফটো উপলব্ধ	377 নাম : শম্পা মালেকার জানা স্বামীর নাম: সন্তু জানা বাড়ির নং : এন0152 বয়স : 27 লিঙ্গ : মহিলা	UPM1995521 ফটো উপলব্ধ	378 নাম : অমৃতা সাহু জানা স্বামীর নাম: সৌমেন জানা বাড়ির নং : এন0152 বয়স : 29 লিঙ্গ : মহিলা	UPM1995505 ফটো উপলব্ধ
379 নাম : রাজা সিংহ মায়ের নাম: সুমিত্রা সিংহ বাড়ির নং : এন0186 বয়স : 26 লিঙ্গ : পুরুষ	UPM1995562 ফটো উপলব্ধ	380 নাম : আকাশ জানা পিতার নাম: আশীষ জানা বাড়ির নং : এন0199 বয়স : 23 লিঙ্গ : পুরুষ	UPM2415966 ফটো উপলব্ধ	381 নাম : লক্ষ্মীকান্ত সীট পিতার নাম: বিকাশ সীট বাড়ির নং : নং 087 বয়স : 23 লিঙ্গ : পুরুষ	UPM2365948 ফটো উপলব্ধ
382 নাম : চিরঞ্জিৎ সীট পিতার নাম: দুলাল সীট বাড়ির নং : এন0087 বয়স : 35 লিঙ্গ : পুরুষ	UPM1995554 ফটো উপলব্ধ	383 নাম : সুলতানা সীট স্বামীর নাম: চিরঞ্জিৎ সীট বাড়ির নং : এন0087 বয়স : 27 লিঙ্গ : মহিলা	UPM1995596 ফটো উপলব্ধ	384 নাম : তপন সিট পিতার নাম: গোষ্ঠ বিহারী সিট বাড়ির নং : N0087 বয়স : 47 লিঙ্গ : পুরুষ	UPM2181352 ফটো উপলব্ধ
385 নাম : শান্তনু হাটই পিতার নাম: গোপাল হাটই বাড়ির নং : এন0059 বয়স : 26 লিঙ্গ : পুরুষ	UPM2066702 ফটো উপলব্ধ	386 নাম : রোসেনারা বিবি স্বামীর নাম: সেক সামিদুল ইসলাম বাড়ির নং : এন0104 বয়স : 24 লিঙ্গ : মহিলা	UPM2323822 ফটো উপলব্ধ	387 নাম : সেক আনোয়ার হোসেন পিতার নাম: সেক নজরুল ইসলাম বাড়ির নং : N0102 বয়স : 26 লিঙ্গ : পুরুষ	UPM2217255 ফটো উপলব্ধ
388 নাম : সেক মোকাদ্দর হোসেন পিতার নাম: সেক আব্দুল ফারুক বাড়ির নং : N0104 বয়স : 26 লিঙ্গ : পুরুষ	UPM2217370 ফটো উপলব্ধ	389 নাম : সুহানা খাতুন বেগম স্বামীর নাম: সেক আনোয়ার হোসেন বাড়ির নং : 38 বয়স : 22 লিঙ্গ : মহিলা	UPM2607877 ফটো উপলব্ধ	390 নাম : বনশ্রী সামন্ত স্বামীর নাম: কার্তিক মল্লা বাড়ির নং : এন0061 বয়স : 30 লিঙ্গ : মহিলা	UPM1685619 ফটো উপলব্ধ

<p>391</p> <p>নাম : শিপ্রা মাম্মা স্বামীর নাম: মুকুন্দ মাম্মা বাড়ির নং : শ্রীকণ্ঠা বয়স : 27 লিঙ্গ : মহিলা</p> <p>ফটো উপলব্ধ</p>	UPM2540276	<p>392</p> <p>নাম : শ্রাবণী রুইদাস দাস স্বামীর নাম: খোকন দাস বাড়ির নং : এন006 বয়স : 31 লিঙ্গ : মহিলা</p> <p>ফটো উপলব্ধ</p>	UPM2540284	<p>393</p> <p>নাম : রহিমা বিবি স্বামীর নাম: সেক রবীবুল বাড়ির নং : এন000 বয়স : 22 লিঙ্গ : মহিলা</p> <p>ফটো উপলব্ধ</p>	UPM2587202
<p>394</p> <p>নাম : সেক মনিরুল পিতার নাম: সেক মজাফফর সেক মজাফফর বাড়ির নং : শ্রীকণ্ঠা বয়স : 23 লিঙ্গ : পুরুষ</p> <p>ফটো উপলব্ধ</p>	UPM2603371	<p>395</p> <p>নাম : প্রতিমা জানা মাম্মা স্বামীর নাম: তরুন কুমার মাজী বাড়ির নং : শ্রীকণ্ঠা বয়স : 28 লিঙ্গ : মহিলা</p> <p>ফটো উপলব্ধ</p>	SKS1974641	<p>396</p> <p>নাম : অর্পিতা সাহু মাম্মা স্বামীর নাম: শম্ভুনাথ মাম্মা বাড়ির নং : এন0107 বয়স : 23 লিঙ্গ : মহিলা</p> <p>ফটো উপলব্ধ</p>	UPM2629459
<p>397</p> <p>নাম : অরুণ মাম্মা পিতার নাম: দীপক মাম্মা বাড়ির নং : এন0023 বয়স : 20 লিঙ্গ : পুরুষ</p> <p>ফটো উপলব্ধ</p>	UPM2641637	<p>398</p> <p>নাম : সুপর্ণা পাল স্বামীর নাম: দেবাশিস পাল বাড়ির নং : শ্রীকান্ত বয়স : 20 লিঙ্গ : মহিলা</p> <p>ফটো উপলব্ধ</p>	UPM2656064	<p>399</p> <p>নাম : আকাশ শুকাই পিতার নাম: রঞ্জিত শুকাই বাড়ির নং : এন0002 বয়স : 20 লিঙ্গ : পুরুষ</p> <p>ফটো উপলব্ধ</p>	UPM2673135
<p>400</p> <p>নাম : স্নেহা পাল পিতার নাম: শঙ্কর পাল বাড়ির নং : এন0031 বয়স : 21 লিঙ্গ : মহিলা</p> <p>ফটো উপলব্ধ</p>	UPM2673127	<p>401</p> <p>নাম : প্রশান্ত শুকাই পিতার নাম: স্বপন শুকাই বাড়ির নং : এন0022 বয়স : 21 লিঙ্গ : পুরুষ</p> <p>ফটো উপলব্ধ</p>	UPM2673119	<p>402</p> <p>নাম : সেক মেহেবুল পিতার নাম: সেক মতিবুল বাড়ির নং : এন0006 বয়স : 21 লিঙ্গ : পুরুষ</p> <p>ফটো উপলব্ধ</p>	UPM2673101
<p>403</p> <p>নাম : সুমন মন্ডল পিতার নাম: গৌতম মন্ডল বাড়ির নং : এন0033 বয়স : 20 লিঙ্গ : পুরুষ</p> <p>ফটো উপলব্ধ</p>	UPM2675106	<p>404</p> <p>নাম : সেক সাহিল পিতার নাম: সেক মহিনুদ্দিন বাড়ির নং : এন0021 বয়স : 21 লিঙ্গ : পুরুষ</p> <p>ফটো উপলব্ধ</p>	UPM2675114		

405 নাম : মমতাজ খাতুন স্বামীর নাম: সেক খলিল বাড়ির নং : n0098 বয়স : 54 লিঙ্গ : মহিলা	UPM2663656 ফটো উপলব্ধ	406 নাম : সেক হাসিবুল পিতার নাম: সেক খলিল বাড়ির নং : n0098 বয়স : 52 লিঙ্গ : পুরুষ	WB/30/203/084585 ফটো উপলব্ধ	407 নাম : আজিবন বিবি স্বামীর নাম: সেক হাসিবুল বাড়ির নং : n0098 বয়স : 51 লিঙ্গ : মহিলা	GQG2609899 ফটো উপলব্ধ
408 নাম : সেক কুতুবুদ্দিন পিতার নাম: সেক খলিল বাড়ির নং : n0098 বয়স : 38 লিঙ্গ : পুরুষ	UPM0156091 ফটো উপলব্ধ	409 নাম : মমতা বিবি স্বামীর নাম: সেক কুতুবুদ্দিন বাড়ির নং : n0098 বয়স : 39 লিঙ্গ : মহিলা	UPM1223213 ফটো উপলব্ধ	410 নাম : সানুয়ারা খাতুন (বিবি) স্বামীর নাম: সেক সহিনুদ্দিন বাড়ির নং : n0098 বয়স : 38 লিঙ্গ : মহিলা	UPM1598879 ফটো উপলব্ধ
411 নাম : বানু বিবি স্বামীর নাম: সেক গোফুর বাড়ির নং : n0099 বয়স : 69 লিঙ্গ : মহিলা	WB/30/203/084023 ফটো উপলব্ধ	412 নাম : সেক সেইফুল্ল্যা পিতার নাম: সেক গোফুর বাড়ির নং : n0099 বয়স : 53 লিঙ্গ : পুরুষ	WB/30/203/084442 ফটো উপলব্ধ	413 নাম : মানুয়ারা বিবি স্বামীর নাম: সেক সেইফুল্ল্যা বাড়ির নং : n0099 বয়স : 51 লিঙ্গ : মহিলা	GQG1686054 ফটো উপলব্ধ
414 নাম : সেক সোলেমান পিতার নাম: সেক গোফুর বাড়ির নং : n0099 বয়স : 59 লিঙ্গ : পুরুষ	WB/30/203/084042 ফটো উপলব্ধ	415 নাম : শেখ সফিবুল পিতার নাম: সেক আব্দুল গোফুর বাড়ির নং : n0099 বয়স : 38 লিঙ্গ : পুরুষ	UPM0156026 ফটো উপলব্ধ	416 নাম : সেক সাহাজান পিতার নাম: সেক সাইফুল্ল্যা বাড়ির নং : n0099 বয়স : 30 লিঙ্গ : পুরুষ	UPM1692201 ফটো উপলব্ধ
417 নাম : সেক জাইদুল পিতার নাম: সেক মনসুর বাড়ির নং : n0101 বয়স : 36 লিঙ্গ : পুরুষ	UPM1223205 ফটো উপলব্ধ	418 নাম : সেক সেইদুল পিতার নাম: সেক মনসুর বাড়ির নং : n0101 বয়স : 32 লিঙ্গ : পুরুষ	UPM1482819 ফটো উপলব্ধ	419 নাম : সবুরন বিবি স্বামীর নাম: সেক খলিল বাড়ির নং : n0098 বয়স : 68 লিঙ্গ : মহিলা	WB/30/203/084065 ফটো উপলব্ধ
420 নাম : সেক মইদুল পিতার নাম: সেক মনসুর বাড়ির নং : n0116 বয়স : 38 লিঙ্গ : পুরুষ	UPM0156141 ফটো উপলব্ধ	421 নাম : সাহিদা বেগম স্বামীর নাম: সেক আব্দুল ফারুক বাড়ির নং : n0104 বয়স : 52 লিঙ্গ : মহিলা	WB/30/203/084677 ফটো উপলব্ধ	422 নাম : সেক ইব্রাহিম পিতার নাম: সেক আব্দুল ওহিদ বাড়ির নং : n0104 বয়স : 40 লিঙ্গ : পুরুষ	UPM1404052 ফটো উপলব্ধ
423 নাম : সেক আব্দুল ফারুক পিতার নাম: সেক আব্দুল ওহিদ বাড়ির নং : n0104 বয়স : 48 লিঙ্গ : পুরুষ	WB/30/203/084709 ফটো উপলব্ধ	424 নাম : তাসলীমা বেগম স্বামীর নাম: সেক রিয়াজুল বাড়ির নং : n0103 বয়স : 32 লিঙ্গ : মহিলা	UPM1692151 ফটো উপলব্ধ	425 নাম : সেক রিয়াজুল পিতার নাম: সেক রজব বাড়ির নং : n0103 বয়স : 36 লিঙ্গ : পুরুষ	UPM1404045 ফটো উপলব্ধ
426 নাম : রিজিয়া বিবি স্বামীর নাম: সেক রজব আলি বাড়ির নং : n0103 বয়স : 54 লিঙ্গ : মহিলা	GQG1686062 ফটো উপলব্ধ	427 নাম : সেক রজব আলি পিতার নাম: সেক মোহের আলি বাড়ির নং : n0103 বয়স : 54 লিঙ্গ : পুরুষ	GQG1686260 ফটো উপলব্ধ	428 নাম : নুরনাহারী খাতুন(বেগম) স্বামীর নাম: সেক মুক্তারহোসেন বাড়ির নং : n0102 বয়স : 31 লিঙ্গ : মহিলা	UPM1598911 ফটো উপলব্ধ
429 নাম : সেক সাদ্দাম হোসেন পিতার নাম: সেক আরববিল্লাহ বাড়ির নং : n0102 বয়স : 31 লিঙ্গ : পুরুষ	UPM1598838 ফটো উপলব্ধ	430 নাম : মুসলেমা খাতুন বেগম স্বামীর নাম: সেক আব্দুল ফারেস বাড়ির নং : n0102 বয়স : 32 লিঙ্গ : মহিলা	UPM1598846 ফটো উপলব্ধ	431 নাম : সেক আব্দুল ফারেস পিতার নাম: সেক আরববিল্লাহ বাড়ির নং : n0102 বয়স : 35 লিঙ্গ : পুরুষ	UPM1223197 ফটো উপলব্ধ
432 নাম : নাসিমা বেগম স্বামীর নাম: সেক আরববিল্লাহ বাড়ির নং : n0102 বয়স : 51 লিঙ্গ : মহিলা	UPM2127934 ফটো উপলব্ধ	433 নাম : সেক আরববিল্লাহ পিতার নাম: সেক আব্দুল রহমান বাড়ির নং : n0102 বয়স : 57 লিঙ্গ : পুরুষ	UPM2127918 ফটো উপলব্ধ	434 নাম : আলোমা বেগম স্বামীর নাম: সেক আব্দুল রহমান বাড়ির নং : n0102 বয়স : 71 লিঙ্গ : মহিলা	UPM2128247 ফটো উপলব্ধ

435	UPM1404037	ফটো উপলব্ধ	436	GQG2350668	ফটো উপলব্ধ	437	GQG2350650	ফটো উপলব্ধ
নাম : সেক মুক্তার হোসেন পিতার নাম: সেক আব্দুল রহমান বাড়ির নং : n0102 বয়স : 33 লিঙ্গ : পুরুষ			নাম : অম্বিয়া বেগম স্বামীর নাম: সেক আক্তার হোসেন বাড়ির নং : n0102 বয়স : 40 লিঙ্গ : মহিলা			নাম : সেক আক্তার হোসেন পিতার নাম: সেক আব্দুল রহমান বাড়ির নং : n0102 বয়স : 43 লিঙ্গ : পুরুষ		
438	UPM2128221	ফটো উপলব্ধ	439	UPM1482629	ফটো উপলব্ধ	440	UPM1155837	ফটো উপলব্ধ
নাম : সেক আব্দুল রহমান পিতার নাম: সেক ইসমাইল বাড়ির নং : n0102 বয়স : 81 লিঙ্গ : পুরুষ			নাম : রাবিয়া খাতুন (বিবি) স্বামীর নাম: সেক জাইদুল বাড়ির নং : n0101 বয়স : 33 লিঙ্গ : মহিলা			নাম : আরাতুন বিবি স্বামীর নাম: সেক মইদুল বাড়ির নং : n0101 বয়স : 38 লিঙ্গ : মহিলা		
441	UPM2128643	ফটো উপলব্ধ	442	UPM1692144	ফটো উপলব্ধ	443	UPM1404029	ফটো উপলব্ধ
নাম : হামেদুল বিবি স্বামীর নাম: সেক মনসুর বাড়ির নং : n0101 বয়স : 69 লিঙ্গ : মহিলা			নাম : সেক হাইবুল পিতার নাম: সেক দৈয়ম বাড়ির নং : n0100 বয়স : 31 লিঙ্গ : পুরুষ			নাম : রুস্পা বানু বিবি স্বামীর নাম: সেক মইদুল বাড়ির নং : n0100 বয়স : 33 লিঙ্গ : মহিলা		
444	WB/30/203/084062	ফটো উপলব্ধ	445	GQG2350643	ফটো উপলব্ধ	446	UPM1937705	ফটো উপলব্ধ
নাম : জোহরন বিবি স্বামীর নাম: সেক আবদুল দেইয়াম বাড়ির নং : n0100 বয়স : 56 লিঙ্গ : মহিলা			নাম : আঞ্জুরা বেগম স্বামীর নাম: সেক নজরুল ইসলাম বাড়ির নং : n0102 বয়স : 44 লিঙ্গ : মহিলা			নাম : সেক সাবির পিতার নাম: সেক সেইফুল বাড়ির নং : N0099 বয়স : 28 লিঙ্গ : পুরুষ		
447	UPM1762830	ফটো উপলব্ধ	448	GQG2610053	ফটো উপলব্ধ	449	GQG2350635	ফটো উপলব্ধ
নাম : সেক সাইনুল পিতার নাম: সেক রাখাল বাড়ির নং : n0098 বয়স : 60 লিঙ্গ : পুরুষ			নাম : সালেহা বিবি স্বামীর নাম: সেক আনসার বাড়ির নং : n0106 বয়স : 43 লিঙ্গ : মহিলা			নাম : সেক নজরুল ইসলাম পিতার নাম: সেক আব্দুল রহমান বাড়ির নং : n0102 বয়স : 45 লিঙ্গ : পুরুষ		
450	UPM1850296	ফটো উপলব্ধ	451	UPM1850353	ফটো উপলব্ধ	452	UPM2602100	ফটো উপলব্ধ
নাম : সেক বাবুল হোসেন পিতার নাম: সেক আরববিহ্লাহ বাড়ির নং : N0102 বয়স : 29 লিঙ্গ : পুরুষ			নাম : আসিয়া খাতুন বিবি স্বামীর নাম: সেক সাদ্দাম হোসেন বাড়ির নং : N0102 বয়স : 28 লিঙ্গ : মহিলা			নাম : সেক আহমেদুল্লা পিতার নাম: সেক আক্তার হোসেন বাড়ির নং : জেএলএন 169 বয়স : 21 লিঙ্গ : পুরুষ		
453	UPM2540458	ফটো উপলব্ধ	454	GQG2350700	ফটো উপলব্ধ	455	UPM2213270	ফটো উপলব্ধ
নাম : মুসকান খাতুন স্বামীর নাম: সেক বাবুল হোসেন বাড়ির নং : এন0102 বয়স : 21 লিঙ্গ : মহিলা			নাম : সেক এসাহক পিতার নাম: সেক খলিল বাড়ির নং : n0098 বয়স : 45 লিঙ্গ : পুরুষ			নাম : মাজেদা বিবি স্বামীর নাম: সেক আববক্কর বাড়ির নং : n0098 বয়স : 69 লিঙ্গ : মহিলা		
456	UPM1746858	ফটো উপলব্ধ	457	UPM2435691	ফটো উপলব্ধ	458	UPM1598952	ফটো উপলব্ধ
নাম : সেক সমিদুল ইসলাম পিতার নাম: সেক আব্দুল ফারুক বাড়ির নং : n0104 বয়স : 31 লিঙ্গ : পুরুষ			নাম : এসকে রুমলান পিতার নাম: এসকে আনসার আলি বাড়ির নং : এন0106 বয়স : 23 লিঙ্গ : পুরুষ			নাম : রেশমা বিবি স্বামীর নাম: সেক সফিবুল বাড়ির নং : n0099 বয়স : 34 লিঙ্গ : মহিলা		
459	GQG2564052	ফটো উপলব্ধ	460	UPM1482637	ফটো উপলব্ধ	461	UPM1850387	ফটো উপলব্ধ
নাম : সেক মহিবুল পিতার নাম: সেক আব্দুল দৈয়ম বাড়ির নং : n0100 বয়স : 41 লিঙ্গ : পুরুষ			নাম : সেক আনসার পিতার নাম: সেক এসাহক বাড়ির নং : n0106 বয়স : 58 লিঙ্গ : পুরুষ			নাম : সেক আসগর আলি পিতার নাম: সেক জুলফুকার বাড়ির নং : N0041 বয়স : 33 লিঙ্গ : পুরুষ		
462	UPM1850395	ফটো উপলব্ধ	463	UPM1937382	ফটো উপলব্ধ	464	UPM1850403	ফটো উপলব্ধ
নাম : সেক আপসর আলি পিতার নাম: সেক জুল ফুকার বাড়ির নং : N0041 বয়স : 31 লিঙ্গ : পুরুষ			নাম : সাকিলা বিবি স্বামীর নাম: সেক আসগর আলি বাড়ির নং : N0041 বয়স : 30 লিঙ্গ : মহিলা			নাম : তাহারুন খাতুন পিতার নাম: সেক সেইদুল বাড়ির নং : N0014 বয়স : 31 লিঙ্গ : মহিলা		

465	UPM1995430	ফটো উপলব্ধ	466	UPM1850411	ফটো উপলব্ধ	467	UPM1995448	ফটো উপলব্ধ
নাম : নাজিমা খাতুন বিবি স্বামীর নাম: সেক সাদেক বাড়ির নং : এন0001 বয়স : 26 লিঙ্গ : মহিলা			নাম : হালিমা খাতুন(বিবি) স্বামীর নাম: সেক হাম্মান বাড়ির নং : N0021 বয়স : 28 লিঙ্গ : মহিলা			নাম : শ্যামসুন্দর ঘাটা পিতার নাম: মহাদেব ঘাটা বাড়ির নং : এন0052 বয়স : 26 লিঙ্গ : পুরুষ		
468	UPM2279115	ফটো উপলব্ধ	469	GQG2350734	ফটো উপলব্ধ	470	GQG2709590	ফটো উপলব্ধ
নাম : বেলারাবী ঘাটা স্বামীর নাম: অজিত ঘাটা বাড়ির নং : n0053 বয়স : 60 লিঙ্গ : মহিলা			নাম : দীপক কুমার ঘাটা পিতার নাম: অজিত ঘাটা বাড়ির নং : n0053 বয়স : 44 লিঙ্গ : পুরুষ			নাম : দিপালী মাইতি ঘাটা স্বামীর নাম: দীপক কুমার ঘাটা বাড়ির নং : n0053 বয়স : 40 লিঙ্গ : মহিলা		
471	UPM1377886	ফটো উপলব্ধ	472	UPM1755545	ফটো উপলব্ধ	473	UPM1762756	ফটো উপলব্ধ
নাম : প্রিয়াংকা দাস (ঘাটা) স্বামীর নাম: কালিপদ ঘাটা বাড়ির নং : n0060 বয়স : 35 লিঙ্গ : মহিলা			নাম : মঞ্জু বেরা পিতার নাম: নারায়ন বেরা বাড়ির নং : এন0095 বয়স : 29 লিঙ্গ : মহিলা			নাম : রাজেশ ঘাটা পিতার নাম: অমিয় ঘাটা বাড়ির নং : n0050 বয়স : 30 লিঙ্গ : পুরুষ		
474	UPM1762855	ফটো উপলব্ধ	475	UPM1937481	ফটো উপলব্ধ	476	WB/30/203/084564	ফটো উপলব্ধ
নাম : প্রসেনজিৎ ঘাটা পিতার নাম: সুকুমার ঘাটা বাড়ির নং : n0095 বয়স : 30 লিঙ্গ : পুরুষ			নাম : পাপিয়া মাইতি (ঘাটা) স্বামীর নাম: গৌরাজ ঘাটা বাড়ির নং : N0095 বয়স : 28 লিঙ্গ : মহিলা			নাম : গীতারানী ঘাটা স্বামীর নাম: নারায়ন ঘাটা বাড়ির নং : n0060 বয়স : 69 লিঙ্গ : মহিলা		
477	GQG2350767	ফটো উপলব্ধ	478	GQG2652352	ফটো উপলব্ধ	479	UPM1482827	ফটো উপলব্ধ
নাম : দেবাশিষ ঘাটা পিতার নাম: নারায়ন ঘাটা বাড়ির নং : n0060 বয়স : 45 লিঙ্গ : পুরুষ			নাম : কালিপদ ঘাটা পিতার নাম: নারায়ন চন্দ্র ঘাটা বাড়ির নং : n0060 বয়স : 39 লিঙ্গ : পুরুষ			নাম : দিপালী মন্ডল(ঘাটা) স্বামীর নাম: দেবাশিষ ঘাটা বাড়ির নং : n0060 বয়স : 36 লিঙ্গ : মহিলা		
480	WB/30/203/084070	ফটো উপলব্ধ	481	GQG2351740	ফটো উপলব্ধ	482	WB/30/203/084570	ফটো উপলব্ধ
নাম : শচীন্দ্রনাথ ঘাটা পিতার নাম: রামচন্দ্র ঘাটা বাড়ির নং : n0095 বয়স : 51 লিঙ্গ : পুরুষ			নাম : মিতা ঘাটা স্বামীর নাম: শচীন্দ্রনাথ ঘাটা বাড়ির নং : n0095 বয়স : 40 লিঙ্গ : মহিলা			নাম : চণ্ডীরাবী ঘাটা স্বামীর নাম: অমল ঘাটা বাড়ির নং : n0054 বয়স : 67 লিঙ্গ : মহিলা		
483	WB/30/203/084556	ফটো উপলব্ধ	484	UPM1482645	ফটো উপলব্ধ	485	WB/30/203/084558	ফটো উপলব্ধ
নাম : অমল ঘাটা পিতার নাম: রামপদ ঘাটা বাড়ির নং : n0054 বয়স : 76 লিঙ্গ : পুরুষ			নাম : শুভঙ্কর ঘাটা পিতার নাম: জয়দেব ঘাটা বাড়ির নং : n0052 বয়স : 33 লিঙ্গ : পুরুষ			নাম : রীণা ঘাটা স্বামীর নাম: জয়দেব ঘাটা বাড়ির নং : n0052 বয়স : 55 লিঙ্গ : মহিলা		
486	WB/30/203/084601	ফটো উপলব্ধ	487	WB/30/203/084567	ফটো উপলব্ধ	488	WB/30/203/084538	ফটো উপলব্ধ
নাম : জয়দেব ঘাটা পিতার নাম: নিত্যানন্দ ঘাটা বাড়ির নং : n0052 বয়স : 57 লিঙ্গ : পুরুষ			নাম : কাজল ঘাটা স্বামীর নাম: মহাদেব ঘাটা বাড়ির নং : n0052 বয়স : 55 লিঙ্গ : মহিলা			নাম : মহাদেব ঘাটা পিতার নাম: নিত্যানন্দ ঘাটা বাড়ির নং : n0052 বয়স : 61 লিঙ্গ : পুরুষ		
489	WB/30/203/084566	ফটো উপলব্ধ	490	GQG1686427	ফটো উপলব্ধ	491	WB/30/203/084360	ফটো উপলব্ধ
নাম : তুলসীরানী ঘাটা স্বামীর নাম: নিত্যানন্দ ঘাটা বাড়ির নং : n0052 বয়স : 76 লিঙ্গ : মহিলা			নাম : মিলন ঘাটা পিতার নাম: নারায়ণচন্দ্র ঘাটা বাড়ির নং : n0050 বয়স : 51 লিঙ্গ : পুরুষ			নাম : সূদর্শন ঘাটা পিতার নাম: সাগর ঘাটা বাড়ির নং : n0050 বয়স : 71 লিঙ্গ : পুরুষ		
492	GQG2350759	ফটো উপলব্ধ	493	UPM2128700	ফটো উপলব্ধ	494	GQG2350742	ফটো উপলব্ধ
নাম : চিত্তু ঘাটা স্বামীর নাম: উৎপল ঘাটা বাড়ির নং : n0050 বয়স : 38 লিঙ্গ : মহিলা			নাম : উৎপল ঘাটা পিতার নাম: নারায়ণ ঘাটা বাড়ির নং : n0050 বয়স : 48 লিঙ্গ : পুরুষ			নাম : মলিনা ঘাটা স্বামীর নাম: অশোক ঘাটা বাড়ির নং : n0050 বয়স : 49 লিঙ্গ : মহিলা		

495 নাম : অশোক ঘাঁটা পিতার নাম: নারায়ন চন্দ্র ঘাঁটা বাড়ির নং : n0050 বয়স : 55 লিঙ্গ : পুরুষ	WB/30/203/084167	ফটো উপলব্ধ	496 নাম : পারুল ঘাঁটা স্বামীর নাম: অমিয় ঘাঁটা বাড়ির নং : n0050 বয়স : 55 লিঙ্গ : মহিলা	WB/30/203/084688	ফটো উপলব্ধ	497 নাম : পুষ্প ঘাঁটা স্বামীর নাম: নারায়ন ঘাঁটা বাড়ির নং : n0050 বয়স : 79 লিঙ্গ : মহিলা	UPM2128312	ফটো উপলব্ধ
498 নাম : নারায়ন চন্দ্র ঘাঁটা পিতার নাম: সাগর ঘাঁটা বাড়ির নং : n0050 বয়স : 85 লিঙ্গ : পুরুষ	WB/30/203/084113	ফটো উপলব্ধ	499 নাম : চন্দন ঘাঁটা পিতার নাম: অমল ঘাঁটা বাড়ির নং : n0054 বয়স : 38 লিঙ্গ : পুরুষ	UPM1330265	ফটো উপলব্ধ	500 নাম : বিমল ঘাঁটা পিতার নাম: রামপদ ঘাঁটা বাড়ির নং : n0054 বয়স : 71 লিঙ্গ : পুরুষ	WB/30/203/084055	ফটো উপলব্ধ
501 নাম : মাধবী ঘাঁটা স্বামীর নাম: বিমল ঘাঁটা বাড়ির নং : n0054 বয়স : 60 লিঙ্গ : মহিলা	WB/30/203/084568	ফটো উপলব্ধ	502 নাম : সুমন্ত ঘাঁটা পিতার নাম: বিমল ঘাঁটা বাড়ির নং : n0054 বয়স : 35 লিঙ্গ : পুরুষ	UPM1155845	ফটো উপলব্ধ	503 নাম : সুভাষ ঘাঁটা পিতার নাম: রামচন্দ্র ঘাঁটা বাড়ির নং : n0095 বয়স : 48 লিঙ্গ : পুরুষ	GQG1482454	ফটো উপলব্ধ
504 নাম : সুপ্রিয়া ঘাঁটা স্বামীর নাম: সুভাষ ঘাঁটা বাড়ির নং : n0095 বয়স : 37 লিঙ্গ : মহিলা	UPM0156489	ফটো উপলব্ধ	505 নাম : সাবিত্রী ঘাঁটা স্বামীর নাম: সন্তোষ কুমার ঘাঁটা বাড়ির নং : n0095 বয়স : 70 লিঙ্গ : মহিলা	UPM2341949	ফটো উপলব্ধ	506 নাম : গৌরাজ ঘাঁটা পিতার নাম: সন্তোষ কুমার ঘাঁটা বাড়ির নং : n0095 বয়স : 34 লিঙ্গ : পুরুষ	UPM1330422	ফটো উপলব্ধ
507 নাম : সুকুমার ঘাঁটা পিতার নাম: লক্ষন ঘাঁটা বাড়ির নং : n0095 বয়স : 58 লিঙ্গ : পুরুষ	WB/30/203/084464	ফটো উপলব্ধ	508 নাম : খুকুরানী ঘাঁটা স্বামীর নাম: সুকুমার ঘাঁটা বাড়ির নং : n0095 বয়স : 52 লিঙ্গ : মহিলা	WB/30/203/084207	ফটো উপলব্ধ	509 নাম : রঞ্জিত ঘাঁটা পিতার নাম: সুকুমার ঘাঁটা বাড়ির নং : n0095 বয়স : 34 লিঙ্গ : পুরুষ	UPM1330430	ফটো উপলব্ধ
510 নাম : গীতা ঘাঁটা স্বামীর নাম: সুনীল ঘাঁটা বাড়ির নং : n0095 বয়স : 53 লিঙ্গ : মহিলা	WB/30/203/084447	ফটো উপলব্ধ	511 নাম : প্রশান্ত ঘাঁটা পিতার নাম: সুনীল ঘাঁটা বাড়ির নং : n0095 বয়স : 31 লিঙ্গ : পুরুষ	UPM1598853	ফটো উপলব্ধ	512 নাম : শ্রীমন্ত ঘাঁটা পিতার নাম: সুনীল কুমার ঘাঁটা বাড়ির নং : n0095 বয়স : 36 লিঙ্গ : পুরুষ	UPM1223221	ফটো উপলব্ধ
513 নাম : সৌরভ ঘণ্টা পিতার নাম: উৎপল ঘণ্টা বাড়ির নং : এন0050 বয়স : 22 লিঙ্গ : পুরুষ	UPM2435667	ফটো উপলব্ধ	514 নাম : শ্যামল ঘাঁটা পিতার নাম: নারায়ণ ঘাঁটা বাড়ির নং : n0050 বয়স : 48 লিঙ্গ : পুরুষ	GQG1687318	ফটো উপলব্ধ	515 নাম : অজিত ঘাঁটা পিতার নাম: হরিপদ ঘাঁটা বাড়ির নং : n0053 বয়স : 71 লিঙ্গ : পুরুষ	UPM2279099	ফটো উপলব্ধ
516 নাম : শঙ্কর প্রসাদ ঘাঁটা পিতার নাম: জয়দেব ঘাঁটা বাড়ির নং : n0052 বয়স : 36 লিঙ্গ : পুরুষ	UPM1155852	ফটো উপলব্ধ	517 নাম : খুকু মাইতি ঘাঁটা স্বামীর নাম: শুভঙ্কর ঘাঁটা বাড়ির নং : এন0052 বয়স : 22 লিঙ্গ : মহিলা	UPM2540482	ফটো উপলব্ধ	518 নাম : মৌসুমী সামন্ত (ঘোড়াই) স্বামীর নাম: শুভঙ্কর ঘোড়াই বাড়ির নং : n0079 বয়স : 31 লিঙ্গ : মহিলা	UPM1762863	ফটো উপলব্ধ
519 নাম : অশোক ঘোড়াই পিতার নাম: সন্তোষ ঘোড়াই বাড়ির নং : n0079 বয়স : 62 লিঙ্গ : পুরুষ	WB/30/203/084185	ফটো উপলব্ধ	520 নাম : রেখা ঘোড়াই স্বামীর নাম: অশোক ঘোড়াই বাড়ির নং : n0079 বয়স : 58 লিঙ্গ : মহিলা	WB/30/203/084609	ফটো উপলব্ধ	521 নাম : শুভঙ্কর ঘোড়াই পিতার নাম: অশোক ঘোড়াই বাড়ির নং : n0079 বয়স : 36 লিঙ্গ : পুরুষ	UPM1330273	ফটো উপলব্ধ
522 নাম : শিবশংকর ঘোড়াই পিতার নাম: অশোক ঘোড়াই বাড়ির নং : n0079 বয়স : 31 লিঙ্গ : পুরুষ	UPM1746841	ফটো উপলব্ধ	523 নাম : রিয়া সাহু ঘোড়াই স্বামীর নাম: শিবশঙ্কর ঘোড়াই বাড়ির নং : এন0079 বয়স : 22 লিঙ্গ : মহিলা	UPM2540474	ফটো উপলব্ধ	524 নাম : মৌসুমি ঘোষ(পাল) স্বামীর নাম: রবীন পাল বাড়ির নং : N0031 বয়স : 34 লিঙ্গ : মহিলা	UPM1850379	ফটো উপলব্ধ

525	UPM1827492	ফটো উপলব্ধ	526	GQG2350726	ফটো উপলব্ধ	527	UPM2505840	ফটো উপলব্ধ
নাম : সেক সাদাম হোসেন পিতার নাম: সেক আব্দুল জব্বার বাড়ির নং : n0115 বয়স : 29 লিঙ্গ : পুরুষ			নাম : সেক আব্দুল জব্বার পিতার নাম: সেক ইয়াসিন বাড়ির নং : n0115 বয়স : 49 লিঙ্গ : পুরুষ			নাম : যমুনা জানা স্বামীর নাম: শিশির জানা বাড়ির নং : n0056 বয়স : 65 লিঙ্গ : মহিলা		
528	UPM1223171	ফটো উপলব্ধ	529	WB/30/203/084651	ফটো উপলব্ধ	530	UPM2529634	ফটো উপলব্ধ
নাম : স্বর্নালী দাস (জানা) স্বামীর নাম: সুব্রত জানা বাড়ির নং : n0117 বয়স : 39 লিঙ্গ : মহিলা			নাম : মিহির বরন জানা পিতার নাম: কুলভূষণ জানা বাড়ির নং : n0056 বয়স : 85 লিঙ্গ : পুরুষ			নাম : সন্ধ্যা রানী জানা স্বামীর নাম: মিহির বরন জানা বাড়ির নং : n0056 বয়স : 73 লিঙ্গ : মহিলা		
531	WB/30/203/084699	ফটো উপলব্ধ	532	UPM1482652	ফটো উপলব্ধ	533	WB/30/203/084076	ফটো উপলব্ধ
নাম : রনজিৎ জানা পিতার নাম: মিহির বরন জানা বাড়ির নং : n0056 বয়স : 52 লিঙ্গ : পুরুষ			নাম : রনীতা জানা স্বামীর নাম: রনজিৎ জানা বাড়ির নং : n0056 বয়স : 36 লিঙ্গ : মহিলা			নাম : শিশির জানা পিতার নাম: কুলভূষণ জানা বাড়ির নং : n0056 বয়স : 74 লিঙ্গ : পুরুষ		
534	WB/30/203/084112	ফটো উপলব্ধ	535	WB/30/203/084563	ফটো উপলব্ধ	536	UPM1482660	ফটো উপলব্ধ
নাম : তুষার জানা পিতার নাম: কুলভূষণ জানা বাড়ির নং : n0056 বয়স : 69 লিঙ্গ : পুরুষ			নাম : জ্যোৎস্না জানা স্বামীর নাম: তুষার জানা বাড়ির নং : n0056 বয়স : 65 লিঙ্গ : মহিলা			নাম : প্রসেনজিৎ জানা পিতার নাম: তুষার জানা বাড়ির নং : n0056 বয়স : 38 লিঙ্গ : পুরুষ		
537	GQG1685874	ফটো উপলব্ধ	538	UPM1482835	ফটো উপলব্ধ	539	GQG2350791	ফটো উপলব্ধ
নাম : সুরজিৎ জানা পিতার নাম: মিহিরবরন জানা বাড়ির নং : n0056 বয়স : 48 লিঙ্গ : পুরুষ			নাম : রুনা পট্টনায়ক(জানা) স্বামীর নাম: সুরজিৎ জানা বাড়ির নং : n0056 বয়স : 38 লিঙ্গ : মহিলা			নাম : অভিজিৎ জানা পিতার নাম: মিহিরবরন জানা বাড়ির নং : n0056 বয়স : 45 লিঙ্গ : পুরুষ		
540	UPM1482843	ফটো উপলব্ধ	541	UPM2540318	ফটো উপলব্ধ	542	UPM0156588	ফটো উপলব্ধ
নাম : ছন্দশ্রী মাইতি(জানা) স্বামীর নাম: অভিজিৎ জানা বাড়ির নং : n0056 বয়স : 35 লিঙ্গ : মহিলা			নাম : সংযুক্তা জানা পিতার নাম: রণজিৎ জানা বাড়ির নং : এন0056 বয়স : 22 লিঙ্গ : মহিলা			নাম : সুব্রত জানা পিতার নাম: তুষার জানা বাড়ির নং : n0117 বয়স : 43 লিঙ্গ : পুরুষ		
543	WB/30/203/084679	ফটো উপলব্ধ	544	WB/30/203/084686	ফটো উপলব্ধ	545	GQG2564060	ফটো উপলব্ধ
নাম : রবী দাস পিতার নাম: হীরেন্দ্রনাথ দাস বাড়ির নং : n0084 বয়স : 67 লিঙ্গ : পুরুষ			নাম : ছবিরানী দাস স্বামীর নাম: রবীন্দ্রনাথ দাস বাড়ির নং : n0084 বয়স : 59 লিঙ্গ : মহিলা			নাম : সৈকত দাস পিতার নাম: রবীন্দ্রনাথ দাস বাড়ির নং : n0084 বয়স : 39 লিঙ্গ : পুরুষ		
546	UPM1482678	ফটো উপলব্ধ	547	GQG1482942	ফটো উপলব্ধ	548	UPM2213254	ফটো উপলব্ধ
নাম : রেবতী প্রধান(দাস) স্বামীর নাম: সৈকত দাস বাড়ির নং : n0084 বয়স : 32 লিঙ্গ : মহিলা			নাম : জয়ন্তী কয়েত (মান্না) স্বামীর নাম: চন্ডী মান্না বাড়ির নং : n0202 বয়স : 52 লিঙ্গ : মহিলা			নাম : অপর্ণা দাস ভৌমিক স্বামীর নাম: সূর্য্য ভৌমিক বাড়ির নং : n0202 বয়স : 53 লিঙ্গ : মহিলা		
549	UPM1960517	ফটো উপলব্ধ	550	UPM1850478	ফটো উপলব্ধ	551	UPM1995455	ফটো উপলব্ধ
নাম : খুকুমনি দাস(শীট) পিতার নাম: জহর দাস বাড়ির নং : এন0001 বয়স : 33 লিঙ্গ : মহিলা			নাম : রমেশ প্রধান পিতার নাম: মনোজ কুমার প্রধান বাড়ির নং : N0172 বয়স : 28 লিঙ্গ : পুরুষ			নাম : সন্দীপ প্রধান পিতার নাম: ভবেন্দ্র প্রধান বাড়ির নং : এন0181 বয়স : 26 লিঙ্গ : পুরুষ		
552	WB/30/203/084067	ফটো উপলব্ধ	553	UPM2321446	ফটো উপলব্ধ	554	GQG2709608	ফটো উপলব্ধ
নাম : সুবর্ণ কুমার প্রামাণিক পিতার নাম: মুরারী প্রামাণিক বাড়ির নং : n0070 বয়স : 63 লিঙ্গ : পুরুষ			নাম : অপূর্ব প্রামাণিক পিতার নাম: অরবিন্দ প্রামাণিক বাড়ির নং : এন0070 বয়স : 24 লিঙ্গ : পুরুষ			নাম : গৌতম প্রামাণিক পিতার নাম: তপন কুমার প্রামাণিক বাড়ির নং : এন0070 বয়স : 38 লিঙ্গ : পুরুষ		

555 নাম : মৌমিতা পট্টনায়ক প্রামানিক স্বামীর নাম: পৌতম প্রামানিক বাড়ির নং : N0070 বয়স : 28 লিঙ্গ : মহিলা	UPM1850304 ফটো উপলব্ধ	556 নাম : তপন কুমার প্রামানিক পিতার নাম: মুরারী প্রামানিক বাড়ির নং : n0070 বয়স : 79 লিঙ্গ : পুরুষ	WB/30/203/084251 ফটো উপলব্ধ	557 নাম : নীলিমা দাস (প্রামানিক) স্বামীর নাম: তপন কুমার প্রামানিক বাড়ির নং : n0070 বয়স : 64 লিঙ্গ : মহিলা	WB/30/203/084138 ফটো উপলব্ধ
558 নাম : প্রসন্ন প্রামানিক পিতার নাম: সুবর্ন প্রামানিক বাড়ির নং : N0070 বয়স : 30 লিঙ্গ : পুরুষ	UPM1762806 ফটো উপলব্ধ	559 নাম : কুশ কুমার জানা পিতার নাম: ক্ষুদি জানা বাড়ির নং : N0136 বয়স : 30 লিঙ্গ : পুরুষ	UPM1762814 ফটো উপলব্ধ	560 নাম : সোম্যশ্রী মাল্লা (প্রামানিক) স্বামীর নাম: প্রতাপ প্রামানিক বাড়ির নং : N0076 বয়স : 27 লিঙ্গ : মহিলা	UPM1937473 ফটো উপলব্ধ
561 নাম : নীলিমা প্রামানিক স্বামীর নাম: সুবর্ন কুমার প্রামানিক বাড়ির নং : n0070 বয়স : 56 লিঙ্গ : মহিলা	UPM2128155 ফটো উপলব্ধ	562 নাম : অমলেশ প্রামানিক পিতার নাম: মুরারী প্রামানিক বাড়ির নং : n0070 বয়স : 55 লিঙ্গ : পুরুষ	WB/30/203/084379 ফটো উপলব্ধ	563 নাম : কল্যাণী প্রামানিক স্বামীর নাম: অমলেশ প্রামানিক বাড়ির নং : n0070 বয়স : 54 লিঙ্গ : মহিলা	WB/30/203/084139 ফটো উপলব্ধ
564 নাম : অরবিন্দ প্রামানিক পিতার নাম: মুরারী প্রামানিক বাড়ির নং : n0070 বয়স : 53 লিঙ্গ : পুরুষ	WB/30/203/084425 ফটো উপলব্ধ	565 নাম : অনুশ্রী প্রামানিক স্বামীর নাম: অরবিন্দ প্রামানিক বাড়ির নং : n0070 বয়স : 44 লিঙ্গ : মহিলা	GQG1686278 ফটো উপলব্ধ	566 নাম : প্রতাপ প্রামানিক পিতার নাম: সুবর্ন প্রামানিক বাড়ির নং : n0070 বয়স : 37 লিঙ্গ : পুরুষ	UPM1330281 ফটো উপলব্ধ
567 নাম : প্রকাশ প্রামানিক পিতার নাম: শরৎচন্দ্র প্রামানিক বাড়ির নং : n0069 বয়স : 48 লিঙ্গ : পুরুষ	GQG2350841 ফটো উপলব্ধ	568 নাম : রিঙ্কু সামন্ত(প্রামানিক) স্বামীর নাম: প্রকাশ প্রামানিক বাড়ির নং : n0069 বয়স : 33 লিঙ্গ : মহিলা	UPM1404078 ফটো উপলব্ধ	569 নাম : বিকাশ প্রামানিক পিতার নাম: শরৎ প্রামানিক বাড়ির নং : n0069 বয়স : 51 লিঙ্গ : পুরুষ	UPM2128692 ফটো উপলব্ধ
570 নাম : দিপালী প্রামানিক স্বামীর নাম: বিকাশ প্রামানিক বাড়ির নং : n0069 বয়স : 41 লিঙ্গ : মহিলা	GQG1686906 ফটো উপলব্ধ	571 নাম : উত্তম প্রামানিক পিতার নাম: তপন কুমার প্রামানিক বাড়ির নং : n0070 বয়স : 43 লিঙ্গ : পুরুষ	GQG2350825 ফটো উপলব্ধ	572 নাম : চন্দন প্রামানিক পিতার নাম: খগেন্দ্র নাথ প্রামানিক বাড়ির নং : n0071 বয়স : 39 লিঙ্গ : পুরুষ	GQG2653368 ফটো উপলব্ধ
573 নাম : তরুন প্রামানিক পিতার নাম: কালিপদ প্রামানিক বাড়ির নং : n0071 বয়স : 56 লিঙ্গ : পুরুষ	WB/30/203/084413 ফটো উপলব্ধ	574 নাম : কল্যাণী প্রামানিক স্বামীর নাম: খগেন্দ্রনাথ প্রামানিক বাড়ির নং : n0071 বয়স : 62 লিঙ্গ : মহিলা	WB/30/203/084658 ফটো উপলব্ধ	575 নাম : লক্ষী প্রামানিক স্বামীর নাম: তরুন কুমার প্রামানিক বাড়ির নং : n0071 বয়স : 43 লিঙ্গ : মহিলা	GQG2350817 ফটো উপলব্ধ
576 নাম : রতন পাঁজা পিতার নাম: রাধেশ্যাম পাঁজা বাড়ির নং : n0071 বয়স : 38 লিঙ্গ : পুরুষ	GQG2652378 ফটো উপলব্ধ	577 নাম : জয়দেব প্রামানিক পিতার নাম: কান্ত প্রামানিক বাড়ির নং : n0072 বয়স : 68 লিঙ্গ : পুরুষ	WB/30/203/084424 ফটো উপলব্ধ	578 নাম : কবিতা প্রামানিক স্বামীর নাম: জয়দেব প্রামানিক বাড়ির নং : n0072 বয়স : 60 লিঙ্গ : মহিলা	WB/30/203/084438 ফটো উপলব্ধ
579 নাম : সুব্রত প্রামানিক পিতার নাম: জয়দেব প্রামানিক বাড়ির নং : n0072 বয়স : 38 লিঙ্গ : পুরুষ	GQG2709616 ফটো উপলব্ধ	580 নাম : শুকদেব প্রামানিক পিতার নাম: কান্ত প্রামানিক বাড়ির নং : n0072 বয়স : 65 লিঙ্গ : পুরুষ	WB/30/203/084119 ফটো উপলব্ধ	581 নাম : মায়ী প্রামানিক স্বামীর নাম: শুকদেব প্রামানিক বাড়ির নং : n0072 বয়স : 53 লিঙ্গ : মহিলা	WB/30/203/084439 ফটো উপলব্ধ
582 নাম : দেবব্রত প্রামানিক পিতার নাম: শুকদেব প্রামানিক বাড়ির নং : n0072 বয়স : 33 লিঙ্গ : পুরুষ	UPM1404094 ফটো উপলব্ধ	583 নাম : মহাদেব প্রামানিক পিতার নাম: কান্ত প্রামানিক বাড়ির নং : n0072 বয়স : 57 লিঙ্গ : পুরুষ	WB/30/203/084496 ফটো উপলব্ধ	584 নাম : মিঠু প্রামানিক স্বামীর নাম: মহাদেব প্রামানিক বাড়ির নং : n0072 বয়স : 45 লিঙ্গ : মহিলা	GQG2350833 ফটো উপলব্ধ

585 নাম : সহদেব প্রামাণিক পিতার নাম: কান্ত প্রামাণিক বাড়ির নং : n0072 বয়স : 48 লিঙ্গ : পুরুষ	UPM1404086 ফটো উপলব্ধ	586 নাম : শিউলী প্রামাণিক স্বামীর নাম: সহদেব প্রামাণিক বাড়ির নং : n0072 বয়স : 33 লিঙ্গ : মহিলা	UPM1482686 ফটো উপলব্ধ	587 নাম : পয়েল জানা প্রামাণিক স্বামীর নাম: দেবব্রত প্রামাণিক বাড়ির নং : এন0072 বয়স : 23 লিঙ্গ : মহিলা	UPM2435782 ফটো উপলব্ধ
588 নাম : শুভজিৎ প্রামাণিক পিতার নাম: অমলেশ প্রামাণিক বাড়ির নং : এন0070 বয়স : 22 লিঙ্গ : পুরুষ	UPM2435709 ফটো উপলব্ধ	589 নাম : র্বর্ণা পাঁজা স্বামীর নাম: রাধেশ্যাম পাঁজা বাড়ির নং : n0064 বয়স : 58 লিঙ্গ : মহিলা	UPM2128262 ফটো উপলব্ধ	590 নাম : চন্দন কুমার পাঁজা পিতার নাম: রাধেশ্যাম পাঁজা বাড়ির নং : n0064 বয়স : 39 লিঙ্গ : পুরুষ	UPM1223098 ফটো উপলব্ধ
591 নাম : রুপা মাইতি (পাঁজা) স্বামীর নাম: চন্দন কুমার পাঁজা বাড়ির নং : n0064 বয়স : 34 লিঙ্গ : মহিলা	UPM1404102 ফটো উপলব্ধ	592 নাম : রেবা পাঁজা স্বামীর নাম: বলরাম পাঁজা বাড়ির নং : n0064 বয়স : 55 লিঙ্গ : মহিলা	WB/30/203/084172 ফটো উপলব্ধ	593 নাম : রঞ্জন পাঁজা পিতার নাম: বলরাম পাঁজা বাড়ির নং : n0064 বয়স : 34 লিঙ্গ : পুরুষ	UPM1330448 ফটো উপলব্ধ
594 নাম : বলরাম পাঁজা পিতার নাম: গৌরহরি পাঁজা বাড়ির নং : n0064 বয়স : 60 লিঙ্গ : পুরুষ	WB/30/203/084534 ফটো উপলব্ধ	595 নাম : সংযুক্তা জানা পাঁজা স্বামীর নাম: রঞ্জন পাঁজা বাড়ির নং : এন0064 বয়স : 23 লিঙ্গ : মহিলা	UPM2585073 ফটো উপলব্ধ	596 নাম : হামিদা বিবি স্বামীর নাম: সেক সালাউদ্দিন বাড়ির নং : N0120 বয়স : 30 লিঙ্গ : মহিলা	UPM1937671 ফটো উপলব্ধ
597 নাম : খাদেজা বিবি স্বামীর নাম: সেক সমিদুল গায়েন বাড়ির নং : N0119 বয়স : 27 লিঙ্গ : মহিলা	UPM1937572 ফটো উপলব্ধ	598 নাম : সবেরা বিবি স্বামীর নাম: সেক মুস্তাফা বাড়ির নং : N0009 বয়স : 29 লিঙ্গ : মহিলা	UPM1850486 ফটো উপলব্ধ	599 নাম : সম্পা বেরা স্বামীর নাম: চন্দন বেরা বাড়ির নং : n0089 বয়স : 35 লিঙ্গ : মহিলা	UPM1598895 ফটো উপলব্ধ
600 নাম : নন্দন বেরা পিতার নাম: মধুসূদন বেরা বাড়ির নং : n0089 বয়স : 35 লিঙ্গ : পুরুষ	UPM1330455 ফটো উপলব্ধ	601 নাম : প্রহ্লাদ বেরা পিতার নাম: রাজকৃষ্ণ বেরা বাড়ির নং : n0090 বয়স : 49 লিঙ্গ : পুরুষ	GQG1483155 ফটো উপলব্ধ	602 নাম : মামনি বেরা স্বামীর নাম: প্রহ্লাদ বেরা বাড়ির নং : n0090 বয়স : 38 লিঙ্গ : মহিলা	UPM0156885 ফটো উপলব্ধ
603 নাম : গীতা বেরা স্বামীর নাম: বিনন্দ বেরা বাড়ির নং : n0092 বয়স : 76 লিঙ্গ : মহিলা	UPM2128585 ফটো উপলব্ধ	604 নাম : বাপন বেরা পিতার নাম: স্বপন বেরা বাড়ির নং : n0092 বয়স : 34 লিঙ্গ : পুরুষ	UPM1598861 ফটো উপলব্ধ	605 নাম : উত্তম বেরা পিতার নাম: বিনন্দ বেরা বাড়ির নং : n0092 বয়স : 48 লিঙ্গ : পুরুষ	GQG1483288 ফটো উপলব্ধ
606 নাম : গৌতম বেরা পিতার নাম: বিনন্দ বেরা বাড়ির নং : n0092 বয়স : 43 লিঙ্গ : পুরুষ	UPM1598978 ফটো উপলব্ধ	607 নাম : আশালতা ভৌমিক (বেরা) স্বামীর নাম: গৌতম বেরা বাড়ির নং : n0092 বয়স : 34 লিঙ্গ : মহিলা	UPM1404110 ফটো উপলব্ধ	608 নাম : বানীব্রত বেরা পিতার নাম: স্বপন বেরা বাড়ির নং : N0092 বয়স : 30 লিঙ্গ : পুরুষ	UPM1850445 ফটো উপলব্ধ
609 নাম : চন্দন বেরা পিতার নাম: মধুসূদন বেরা বাড়ির নং : n0089 বয়স : 38 লিঙ্গ : পুরুষ	UPM1223122 ফটো উপলব্ধ	610 নাম : অঞ্জলী বেরা স্বামীর নাম: মধুসূদন বেরা বাড়ির নং : n0089 বয়স : 61 লিঙ্গ : মহিলা	UPM2128684 ফটো উপলব্ধ	611 নাম : স্বপন বেরা পিতার নাম: বিনন্দ বেরা বাড়ির নং : n0092 বয়স : 58 লিঙ্গ : পুরুষ	UPM2411197 ফটো উপলব্ধ
612 নাম : সম্পা দাস(বেরা) স্বামীর নাম: বাপন বেরা বাড়ির নং : n0092 বয়স : 28 লিঙ্গ : মহিলা	UPM1850221 ফটো উপলব্ধ	613 নাম : দিপালী বেরা স্বামীর নাম: স্বপন বেরা বাড়ির নং : n0092 বয়স : 52 লিঙ্গ : মহিলা	UPM2424992 ফটো উপলব্ধ	614 নাম : সোনালী বেরা স্বামীর নাম: উত্তম বেরা বাড়ির নং : n0092 বয়স : 44 লিঙ্গ : মহিলা	UPM1330463 ফটো উপলব্ধ

615 নাম : প্রিয়াঙ্কা ঘোড়াই বেরা স্বামীর নাম: নন্দন বেরা বাড়ির নং : 206 বয়স : 25 লিঙ্গ : মহিলা	UPM2501633 ফটো উপলব্ধ	616 নাম : শ্যামল ভৌমিক পিতার নাম: বিষ্ণুপদ ভৌমিক বাড়ির নং : n0080 বয়স : 48 লিঙ্গ : পুরুষ	GQG2350882 ফটো উপলব্ধ	617 নাম : রাজীব ভৌমিক পিতার নাম: সূর্য্য ভৌমিক বাড়ির নং : n0083 বয়স : 32 লিঙ্গ : পুরুষ	UPM1482710 ফটো উপলব্ধ
618 নাম : মামনি ভৌমিক স্বামীর নাম: অনিমেষ ভৌমিক বাড়ির নং : n0081 বয়স : 39 লিঙ্গ : মহিলা	UPM1330307 ফটো উপলব্ধ	619 নাম : সঞ্জীব ভৌমিক পিতার নাম: সূর্য্য ভৌমিক বাড়ির নং : n0083 বয়স : 32 লিঙ্গ : পুরুষ	UPM1482702 ফটো উপলব্ধ	620 নাম : বিজয় কুমার ভৌমিক পিতার নাম: মদন ভৌমিক বাড়ির নং : N0082 বয়স : 28 লিঙ্গ : পুরুষ	UPM1850254 ফটো উপলব্ধ
621 নাম : অরুণ ভৌমিক পিতার নাম: বিশ্বজিৎ ভৌমিক বাড়ির নং : N0076 বয়স : 29 লিঙ্গ : পুরুষ	UPM1762822 ফটো উপলব্ধ	622 নাম : মনু ভৌমিক পিতার নাম: নিরঞ্জন ভৌমিক বাড়ির নং : n0078 বয়স : 58 লিঙ্গ : পুরুষ	UPM2128239 ফটো উপলব্ধ	623 নাম : গীতা ভৌমিক স্বামীর নাম: বিশ্বজিৎ ভৌমিক বাড়ির নং : n0076 বয়স : 57 লিঙ্গ : মহিলা	WB/30/203/084390 ফটো উপলব্ধ
624 নাম : বরুণ ভৌমিক পিতার নাম: মনু ভৌমিক বাড়ির নং : N0078 বয়স : 27 লিঙ্গ : পুরুষ	UPM1937523 ফটো উপলব্ধ	625 নাম : বাদল চন্দ্র ভৌমিক পিতার নাম: সাগর ভৌমিক বাড়ির নং : n0085 বয়স : 82 লিঙ্গ : পুরুষ	UPM2666253 ফটো উপলব্ধ	626 নাম : তারাপদ ভৌমিক পিতার নাম: কানাইলাল ভৌমিক বাড়ির নং : n0083 বয়স : 56 লিঙ্গ : পুরুষ	UPM2128445 ফটো উপলব্ধ
627 নাম : মৌমিতা কুইল্যা(ভৌমিক) স্বামীর নাম: তাপস ভৌমিক বাড়ির নং : n0083 বয়স : 33 লিঙ্গ : মহিলা	UPM1482728 ফটো উপলব্ধ	628 নাম : তাপস ভৌমিক পিতার নাম: চন্দ্রমোহন ভৌমিক বাড়ির নং : n0083 বয়স : 41 লিঙ্গ : পুরুষ	UPM0157065 ফটো উপলব্ধ	629 নাম : শিপ্রা ভৌমিক স্বামীর নাম: চন্দ্রমোহন ভৌমিক বাড়ির নং : n0083 বয়স : 51 লিঙ্গ : মহিলা	UPM2128106 ফটো উপলব্ধ
630 নাম : চন্দ্রমোহন ভৌমিক পিতার নাম: কানাই ভৌমিক বাড়ির নং : n0083 বয়স : 58 লিঙ্গ : পুরুষ	UPM2128114 ফটো উপলব্ধ	631 নাম : সূর্য্য ভৌমিক পিতার নাম: কানাই ভৌমিক বাড়ির নং : n0083 বয়স : 66 লিঙ্গ : পুরুষ	WB/30/203/084099 ফটো উপলব্ধ	632 নাম : নিয়তি ভৌমিক স্বামীর নাম: হরলাল ভৌমিক বাড়ির নং : n0082 বয়স : 42 লিঙ্গ : মহিলা	GQG2564078 ফটো উপলব্ধ
633 নাম : চায়না ভৌমিক স্বামীর নাম: মোহন ভৌমিক বাড়ির নং : n0082 বয়স : 41 লিঙ্গ : মহিলা	GQG2564086 ফটো উপলব্ধ	634 নাম : মোহন ভৌমিক পিতার নাম: সূধীর ভৌমিক বাড়ির নং : n0082 বয়স : 53 লিঙ্গ : পুরুষ	WB/30/203/084201 ফটো উপলব্ধ	635 নাম : তরুণ ভৌমিক পিতার নাম: মনু ভৌমিক বাড়ির নং : N0078 বয়স : 29 লিঙ্গ : পুরুষ	UPM1911007 ফটো উপলব্ধ
636 নাম : সুমিতা ভৌমিক স্বামীর নাম: নিমাই ভৌমিক বাড়ির নং : n0086 বয়স : 52 লিঙ্গ : মহিলা	GQG0182154 ফটো উপলব্ধ	637 নাম : সৌরভ ভৌমিক পিতার নাম: নিমাই ভৌমিক বাড়ির নং : n0086 বয়স : 33 লিঙ্গ : পুরুষ	UPM1598937 ফটো উপলব্ধ	638 নাম : নিয়তী ভৌমিক স্বামীর নাম: মনু ভৌমিক বাড়ির নং : n0078 বয়স : 51 লিঙ্গ : মহিলা	UPM2128510 ফটো উপলব্ধ
639 নাম : ঝনু ভৌমিক পিতার নাম: নিরঞ্জন ভৌমিক বাড়ির নং : n0078 বয়স : 52 লিঙ্গ : পুরুষ	UPM2128528 ফটো উপলব্ধ	640 নাম : খুকুমনী ভৌমিক স্বামীর নাম: ঝনু ভৌমিক বাড়ির নং : n0078 বয়স : 42 লিঙ্গ : মহিলা	GQG2709582 ফটো উপলব্ধ	641 নাম : বিষ্ণুপদ ভৌমিক পিতার নাম: গুণধর ভৌমিক বাড়ির নং : n0080 বয়স : 77 লিঙ্গ : পুরুষ	WB/30/203/084582 ফটো উপলব্ধ
642 নাম : নির্মালা ভৌমিক স্বামীর নাম: বিষ্ণুপদ ভৌমিক বাড়ির নং : n0080 বয়স : 65 লিঙ্গ : মহিলা	WB/30/203/084608 ফটো উপলব্ধ	643 নাম : নকুল ভৌমিক পিতার নাম: গণেশ ভৌমিক বাড়ির নং : n0068 বয়স : 68 লিঙ্গ : পুরুষ	WB/30/203/084385 ফটো উপলব্ধ	644 নাম : আরতি ভৌমিক স্বামীর নাম: নকুল ভৌমিক বাড়ির নং : n0068 বয়স : 61 লিঙ্গ : মহিলা	WB/30/203/084513 ফটো উপলব্ধ

645 নাম : সঞ্জয় ভৌমিক পিতার নাম: নকুল ভৌমিক বাড়ির নং : n0068 বয়স : 38 লিঙ্গ : পুরুষ	GQG2709640 ফটো উপলব্ধ	646 নাম : অর্পনা সামন্ত(ভৌমিক) স্বামীর নাম: সঞ্জয় ভৌমিক বাড়ির নং : n0068 বয়স : 31 লিঙ্গ : মহিলা	UPM1598945 ফটো উপলব্ধ	647 নাম : রাজু ভৌমিক পিতার নাম: নকুল কুমার ভৌমিক বাড়ির নং : n0068 বয়স : 39 লিঙ্গ : পুরুষ	UPM1155860 ফটো উপলব্ধ
648 নাম : চন্দন ভৌমিক পিতার নাম: শ্রীপতি ভৌমিক বাড়ির নং : n0076 বয়স : 54 লিঙ্গ : পুরুষ	GQG2350890 ফটো উপলব্ধ	649 নাম : সূতপা ভৌমিক স্বামীর নাম: চন্দন ভৌমিক বাড়ির নং : n0076 বয়স : 45 লিঙ্গ : মহিলা	GQG2564094 ফটো উপলব্ধ	650 নাম : নন্দন কুমার ভৌমিক পিতার নাম: শ্রীপতিচরন ভৌমিক বাড়ির নং : n0076 বয়স : 46 লিঙ্গ : পুরুষ	UPM1223007 ফটো উপলব্ধ
651 নাম : বিশ্বনাথ ভৌমিক পিতার নাম: শ্রীপতি ভৌমিক বাড়ির নং : n0077 বয়স : 42 লিঙ্গ : পুরুষ	UPM2128650 ফটো উপলব্ধ	652 নাম : অলকা ভৌমিক স্বামীর নাম: বিশ্বনাথ ভৌমিক বাড়ির নং : n0077 বয়স : 66 লিঙ্গ : মহিলা	UPM2128635 ফটো উপলব্ধ	653 নাম : সুরজিৎ ভৌমিক পিতার নাম: বিশ্বনাথ ভৌমিক বাড়ির নং : n0077 বয়স : 42 লিঙ্গ : পুরুষ	UPM1223056 ফটো উপলব্ধ
654 নাম : মহুয়া ভৌমিক পিতার নাম: বনু ভৌমিক বাড়ির নং : এন0078 বয়স : 22 লিঙ্গ : মহিলা	UPM2540326 ফটো উপলব্ধ	655 নাম : গায়ত্রী প্রামানিক(ভৌমিক) স্বামীর নাম: শ্যামল ভৌমিক বাড়ির নং : n0080 বয়স : 39 লিঙ্গ : মহিলা	UPM1330299 ফটো উপলব্ধ	656 নাম : বিমল ভৌমিক পিতার নাম: বিষ্ণুপদ ভৌমিক বাড়ির নং : n0080 বয়স : 43 লিঙ্গ : পুরুষ	UPM1330471 ফটো উপলব্ধ
657 নাম : তপতী জানা(ভৌমিক) স্বামীর নাম: বিমল ভৌমিক বাড়ির নং : n0080 বয়স : 35 লিঙ্গ : মহিলা	UPM1223031 ফটো উপলব্ধ	658 নাম : শম্ভু চরন ভৌমিক পিতার নাম: ভূপতি চরন ভৌমিক বাড়ির নং : n0081 বয়স : 89 লিঙ্গ : পুরুষ	WB/30/203/084296 ফটো উপলব্ধ	659 নাম : রেখা ভৌমিক স্বামীর নাম: শম্ভু চরন ভৌমিক বাড়ির নং : n0081 বয়স : 59 লিঙ্গ : মহিলা	WB/30/203/084459 ফটো উপলব্ধ
660 নাম : প্রনবেশ ভৌমিক পিতার নাম: শম্ভু চরন ভৌমিক বাড়ির নং : n0081 বয়স : 42 লিঙ্গ : পুরুষ	GQG2709632 ফটো উপলব্ধ	661 নাম : মৌমিতা মাইতি(ভৌমিক) স্বামীর নাম: প্রনবেশ ভৌমিক বাড়ির নং : n0081 বয়স : 33 লিঙ্গ : মহিলা	UPM1598887 ফটো উপলব্ধ	662 নাম : অনিমেষ ভৌমিক পিতার নাম: শম্ভু চরন ভৌমিক বাড়ির নং : n0081 বয়স : 42 লিঙ্গ : পুরুষ	GQG2564102 ফটো উপলব্ধ
663 নাম : তিলোত্তমা ভৌমিক স্বামীর নাম: ভূপতি চরন ভৌমিক বাড়ির নং : n0081 বয়স : 87 লিঙ্গ : মহিলা	WB/30/203/084416 ফটো উপলব্ধ	664 নাম : শঙ্কর ভৌমিক পিতার নাম: ভূপতি চরন ভৌমিক বাড়ির নং : n0081 বয়স : 53 লিঙ্গ : পুরুষ	WB/30/203/084203 ফটো উপলব্ধ	665 নাম : রেখা রানী ভৌমিক স্বামীর নাম: শংকর ভৌমিক বাড়ির নং : n0081 বয়স : 36 লিঙ্গ : মহিলা	UPM1222983 ফটো উপলব্ধ
666 নাম : মদন ভৌমিক পিতার নাম: সুধীর ভৌমিক বাড়ির নং : n0082 বয়স : 58 লিঙ্গ : পুরুষ	WB/30/203/084077 ফটো উপলব্ধ	667 নাম : রূপা ভৌমিক স্বামীর নাম: মদন ভৌমিক বাড়ির নং : n0082 বয়স : 48 লিঙ্গ : মহিলা	GQG1483650 ফটো উপলব্ধ	668 নাম : রেবতী ভৌমিক স্বামীর নাম: তারাপদ ভৌমিক বাড়ির নং : n0083 বয়স : 35 লিঙ্গ : মহিলা	UPM1223163 ফটো উপলব্ধ
669 নাম : লক্ষ্মণ ভৌমিক পিতার নাম: কানাই ভৌমিক বাড়ির নং : n0083 বয়স : 51 লিঙ্গ : পুরুষ	GQG2350866 ফটো উপলব্ধ	670 নাম : সম্পা ভৌমিক স্বামীর নাম: লক্ষ্মণ ভৌমিক বাড়ির নং : n0083 বয়স : 34 লিঙ্গ : মহিলা	UPM1330497 ফটো উপলব্ধ	671 নাম : রাহুল ভৌমিক পিতার নাম: তারাপদ ভৌমিক বাড়ির নং : ময়না বয়স : 21 লিঙ্গ : পুরুষ	UPM2604288 ফটো উপলব্ধ
672 নাম : উত্তম ভৌমিক পিতার নাম: বাদল ভৌমিক বাড়ির নং : n0085 বয়স : 59 লিঙ্গ : পুরুষ	WB/30/203/084584 ফটো উপলব্ধ	673 নাম : মৌসুমী ভৌমিক স্বামীর নাম: উত্তম ভৌমিক বাড়ির নং : n0085 বয়স : 55 লিঙ্গ : মহিলা	WB/30/203/084614 ফটো উপলব্ধ	674 নাম : হরলাল ভৌমিক পিতার নাম: বাদল ভৌমিক বাড়ির নং : n0085 বয়স : 56 লিঙ্গ : পুরুষ	WB/30/203/084619 ফটো উপলব্ধ

বিধানসভা নির্বাচনক্ষেত্রের নং, নাম : 206-ময়না
ভাগ নং, নাম : 2-শ্রীকণ্ঠা(দক্ষিণ) মধ্যপাড়া

675	WB/30/203/084684	নাম : আঙ্গুর ভৌমিক স্বামীর নাম: নিত্যানন্দ ভৌমিক বাড়ির নং : n0086 বয়স : 74 লিঙ্গ : মহিলা	ফটো উপলব্ধ	676	WB/30/203/084205	নাম : দেবশীষ ভৌমিক পিতার নাম: নিত্যানন্দ ভৌমিক বাড়ির নং : n0086 বয়স : 54 লিঙ্গ : পুরুষ	ফটো উপলব্ধ	677	GQG2709624	নাম : মমতা ভৌমিক স্বামীর নাম: দেবশীষ ভৌমিক বাড়ির নং : n0086 বয়স : 40 লিঙ্গ : মহিলা	ফটো উপলব্ধ
678	UPM2494698	নাম : অদিতি মন্ডল জানা স্বামীর নাম: বাপি জানা বাড়ির নং : এন0176 বয়স : 22 লিঙ্গ : মহিলা	ফটো উপলব্ধ	679	UPM1762772	নাম : সঞ্জয় মাইতি পিতার নাম: মহাদেব মাইতি বাড়ির নং : N0065 বয়স : 31 লিঙ্গ : পুরুষ	ফটো উপলব্ধ	680	UPM1850460	নাম : শ্রীকান্ত মাইতি পিতার নাম: মনোন্দ্র মাইতি বাড়ির নং : N0066 বয়স : 43 লিঙ্গ : পুরুষ	ফটো উপলব্ধ
681	GQG1357847	নাম : কল্যাণী দাস স্বামীর নাম: স্বপনকুমার দাস বাড়ির নং : এন0088 বয়স : 48 লিঙ্গ : মহিলা	ফটো উপলব্ধ	682	UPM2332658	নাম : সঙ্গীতা ঘোড়াই মাইতি স্বামীর নাম: সঞ্জয় মাইতি বাড়ির নং : 8৯ বয়স : 25 লিঙ্গ : মহিলা	ফটো উপলব্ধ	683	UPM2055184	নাম : সমীর মাইতি পিতার নাম: মহাদেব মাইতি বাড়ির নং : 8৯ বয়স : 28 লিঙ্গ : পুরুষ	ফটো উপলব্ধ
684	WB/30/203/084452	নাম : সন্তোষ কুমার মাইতি পিতার নাম: বিষ্ণুপদ মাইতি বাড়ির নং : n0057 বয়স : 81 লিঙ্গ : পুরুষ	ফটো উপলব্ধ	685	GQG2564110	নাম : কার্তিক মাইতি পিতার নাম: সন্তোষ মাইতি বাড়ির নং : n0057 বয়স : 39 লিঙ্গ : পুরুষ	ফটো উপলব্ধ	686	WB/30/203/084123	নাম : জগদিশ চন্দ্র মাইতি পিতার নাম: বিষ্ণুপদ মাইতি বাড়ির নং : n0058 বয়স : 78 লিঙ্গ : পুরুষ	ফটো উপলব্ধ
687	GQG2652394	নাম : মদন মাইতি পিতার নাম: জগদিশ চন্দ্র মাইতি বাড়ির নং : n0058 বয়স : 38 লিঙ্গ : পুরুষ	ফটো উপলব্ধ	688	UPM1404128	নাম : ফাল্গুনী মাইতি স্বামীর নাম: মদন মাইতি বাড়ির নং : n0058 বয়স : 35 লিঙ্গ : মহিলা	ফটো উপলব্ধ	689	WB/30/203/084382	নাম : শুকদেব মাইতি পিতার নাম: ফনোন্দ্র মাইতি বাড়ির নং : n0065 বয়স : 58 লিঙ্গ : পুরুষ	ফটো উপলব্ধ
690	UPM1674738	নাম : রাজেশ মাইতি পিতার নাম: শুকদেব মাইতি বাড়ির নং : n0065 বয়স : 33 লিঙ্গ : পুরুষ	ফটো উপলব্ধ	691	UPM2127884	নাম : মহাদেব মাইতি পিতার নাম: ফনোন্দ্র মাইতি বাড়ির নং : n0065 বয়স : 52 লিঙ্গ : পুরুষ	ফটো উপলব্ধ	692	GQG1684752	নাম : সুশান্ত মাইতি পিতার নাম: মনোন্দ্র মাইতি বাড়ির নং : n0066 বয়স : 48 লিঙ্গ : পুরুষ	ফটো উপলব্ধ
693	WB/30/203/084553	নাম : দুর্গারানী মাইতি স্বামীর নাম: সুবল মাইতি বাড়ির নং : n0088 বয়স : 69 লিঙ্গ : মহিলা	ফটো উপলব্ধ	694	GQG1483247	নাম : শ্রীকান্ত মাইতি পিতার নাম: গোপীনাথ মাইতি বাড়ির নং : n0088 বয়স : 49 লিঙ্গ : পুরুষ	ফটো উপলব্ধ	695	UPM1330315	নাম : কুম্ভারানী মাইতি স্বামীর নাম: শ্রীকান্ত মাইতি বাড়ির নং : n0088 বয়স : 41 লিঙ্গ : মহিলা	ফটো উপলব্ধ
696	GQG1710714	নাম : গঙ্গা মাইতি স্বামীর নাম: শুকদেব মাইতি বাড়ির নং : n0066 বয়স : 46 লিঙ্গ : মহিলা	ফটো উপলব্ধ	697	UPM1155886	নাম : অঞ্জলী মাইতি (মন্ডল) স্বামীর নাম: সুশান্ত মাইতি বাড়ির নং : n0066 বয়স : 38 লিঙ্গ : মহিলা	ফটো উপলব্ধ	698	GQG2350916	নাম : অনন্ত মাইতি স্বামীর নাম: অষ্টমী মাইতি বাড়ির নং : n0088 বয়স : 51 লিঙ্গ : পুরুষ	ফটো উপলব্ধ
699	UPM1155878	নাম : অষ্টমী মাইতি (পাল) স্বামীর নাম: অনন্ত মাইতি বাড়ির নং : n0088 বয়স : 40 লিঙ্গ : মহিলা	ফটো উপলব্ধ	700	WB/30/203/084506	নাম : গৌরহরি মাইতি পিতার নাম: সুবল মাইতি বাড়ির নং : n0088 বয়স : 51 লিঙ্গ : পুরুষ	ফটো উপলব্ধ	701	GQG1483536	নাম : লতা মাইতি স্বামীর নাম: গৌরহরি মাইতি বাড়ির নং : n0088 বয়স : 46 লিঙ্গ : মহিলা	ফটো উপলব্ধ
702	WB/30/203/081381	নাম : সরলা মাম্মা স্বামীর নাম: নারায়ণ মাম্মা বাড়ির নং : n0114 বয়স : 75 লিঙ্গ : মহিলা	ফটো উপলব্ধ	703	GQG1482876	নাম : অলকা মাম্মা স্বামীর নাম: রবীন্দ্র মাম্মা বাড়ির নং : n0113 বয়স : 52 লিঙ্গ : মহিলা	ফটো উপলব্ধ	704	UPM2128460	নাম : রবীন্দ্র মাম্মা পিতার নাম: রাখাল মাম্মা বাড়ির নং : n0113 বয়স : 56 লিঙ্গ : পুরুষ	ফটো উপলব্ধ

705 নাম : দেবব্রত মাম্মা পিতার নাম: বিজয় মাম্মা বাড়ির নং : n0112 বয়স : 35 লিঙ্গ : পুরুষ	UPM1746866 ফটো উপলব্ধ	706 নাম : অমিয় মাম্মা পিতার নাম: দুর্গাপদ মাম্মা বাড়ির নং : N0023 বয়স : 28 লিঙ্গ : পুরুষ	UPM1850312 ফটো উপলব্ধ	707 নাম : সৌরভ মাম্মা পিতার নাম: চন্ডি মাম্মা বাড়ির নং : N0075 বয়স : 29 লিঙ্গ : পুরুষ	UPM1850288 ফটো উপলব্ধ
708 নাম : মিনতি মাম্মা স্বামীর নাম: রঞ্জিত মাম্মা বাড়ির নং : n0109 বয়স : 42 লিঙ্গ : মহিলা	GQG2709673 ফটো উপলব্ধ	709 নাম : ছবি মাম্মা স্বামীর নাম: অজয় মাম্মা বাড়ির নং : n0110 বয়স : 55 লিঙ্গ : মহিলা	UPM2128379 ফটো উপলব্ধ	710 নাম : পরিতোষ মাম্মা পিতার নাম: গোবিন্দ মাম্মা বাড়ির নং : n0093 বয়স : 70 লিঙ্গ : পুরুষ	WB/30/203/084025 ফটো উপলব্ধ
711 নাম : সুপর্ণা সর্দার মাম্মা স্বামীর নাম: নাড়গোপাল মাম্মা বাড়ির নং : ব্রন0055 বয়স : 26 লিঙ্গ : মহিলা	UPM2054641 ফটো উপলব্ধ	712 নাম : জয়দেব মাম্মা পিতার নাম: গৌরহরি মাম্মা বাড়ির নং : n0114 বয়স : 35 লিঙ্গ : পুরুষ	UPM1203454 ফটো উপলব্ধ	713 নাম : লক্ষী রানী মাম্মা স্বামীর নাম: গৌরহরি মাম্মা বাড়ির নং : n0114 বয়স : 56 লিঙ্গ : মহিলা	UPM2151892 ফটো উপলব্ধ
714 নাম : বিমল মাম্মা পিতার নাম: মুরারী মাম্মা বাড়ির নং : n0062 বয়স : 44 লিঙ্গ : পুরুষ	GQG2709657 ফটো উপলব্ধ	715 নাম : গৌরহরি মাম্মা পিতার নাম: নারায়ণ চন্দ্র মাম্মা বাড়ির নং : n0114 বয়স : 60 লিঙ্গ : পুরুষ	UPM2151868 ফটো উপলব্ধ	716 নাম : খোকন মাম্মা পিতার নাম: দেবেন্দ্রনাথ মাম্মা বাড়ির নং : n0074 বয়স : 47 লিঙ্গ : পুরুষ	GQG2609931 ফটো উপলব্ধ
717 নাম : জয়দেব মাম্মা পিতার নাম: অমল্য মাম্মা বাড়ির নং : n0097 বয়স : 65 লিঙ্গ : পুরুষ	UPM2213502 ফটো উপলব্ধ	718 নাম : ভূদেব শংকর মাম্মা পিতার নাম: গোবিন্দ মাম্মা বাড়ির নং : n0073 বয়স : 75 লিঙ্গ : পুরুষ	UPM2213494 ফটো উপলব্ধ	719 নাম : সৌভিক মাম্মা পিতার নাম: চন্ডি মাম্মা বাড়ির নং : n0075 বয়স : 27 লিঙ্গ : পুরুষ	UPM1937408 ফটো উপলব্ধ
720 নাম : অনিবার্ণ গাঙ্গুলী পিতার নাম: অমরকান্ত গাঙ্গুলী বাড়ির নং : N0438 বয়স : 45 লিঙ্গ : পুরুষ	UPM1937440 ফটো উপলব্ধ	721 নাম : মৌমিতা মাম্মা স্বামীর নাম: অরবিন্দ মাম্মা বাড়ির নং : N0061 বয়স : 30 লিঙ্গ : মহিলা	UPM1910959 ফটো উপলব্ধ	722 নাম : মমতা মাম্মা স্বামীর নাম: সৌমেন মাম্মা বাড়ির নং : N0097 বয়স : 28 লিঙ্গ : মহিলা	UPM1910967 ফটো উপলব্ধ
723 নাম : সম্পা গাঙ্গুলী স্বামীর নাম: অনিবার্ণ গাঙ্গুলী বাড়ির নং : 438 বয়স : 36 লিঙ্গ : মহিলা	UPM1223254 ফটো উপলব্ধ	724 নাম : সঞ্জয় মাম্মা পিতার নাম: রাখাল মাম্মা বাড়ির নং : n0109 বয়স : 53 লিঙ্গ : পুরুষ	WB/30/203/081642 ফটো উপলব্ধ	725 নাম : নন্দিতা মাম্মা স্বামীর নাম: সঞ্জয় মাম্মা বাড়ির নং : n0109 বয়স : 50 লিঙ্গ : মহিলা	WB/30/203/081831 ফটো উপলব্ধ
726 নাম : রণজীত মাম্মা পিতার নাম: রাখাল মাম্মা বাড়ির নং : n0109 বয়স : 62 লিঙ্গ : পুরুষ	UPM2529659 ফটো উপলব্ধ	727 নাম : বাদল মাম্মা পিতার নাম: রাখাল মাম্মা বাড়ির নং : n0111 বয়স : 67 লিঙ্গ : পুরুষ	WB/30/203/081587 ফটো উপলব্ধ	728 নাম : মানস মাম্মা পিতার নাম: বাদল মাম্মা বাড়ির নং : n0111 বয়স : 42 লিঙ্গ : পুরুষ	UPM1404151 ফটো উপলব্ধ
729 নাম : রিংকু পাঁজা(মাম্মা) স্বামীর নাম: মানস মাম্মা বাড়ির নং : n0111 বয়স : 32 লিঙ্গ : মহিলা	UPM1482744 ফটো উপলব্ধ	730 নাম : বিজয় মাম্মা পিতার নাম: রাখাল মাম্মা বাড়ির নং : n0112 বয়স : 66 লিঙ্গ : পুরুষ	UPM2346724 ফটো উপলব্ধ	731 নাম : শ্যামলী মাম্মা স্বামীর নাম: বিজয় মাম্মা বাড়ির নং : n0112 বয়স : 57 লিঙ্গ : মহিলা	WB/30/203/081835 ফটো উপলব্ধ
732 নাম : সুব্রত মাম্মা পিতার নাম: বিজয় মাম্মা বাড়ির নং : n0112 বয়স : 41 লিঙ্গ : পুরুষ	UPM1155928 ফটো উপলব্ধ	733 নাম : রিংকু জানা(মাম্মা) স্বামীর নাম: সুব্রত মাম্মা বাড়ির নং : n0112 বয়স : 36 লিঙ্গ : মহিলা	UPM1223148 ফটো উপলব্ধ	734 নাম : নিমাই মাম্মা পিতার নাম: শ্রীধর মাম্মা বাড়ির নং : n0055 বয়স : 59 লিঙ্গ : পুরুষ	WB/30/203/084103 ফটো উপলব্ধ

735 নাম : বেলারানী মাম্মা স্বামীর নাম: নিমাই মাম্মা বাড়ির নং : n0055 বয়স : 55 লিঙ্গ : মহিলা	WB/30/203/084104	736 নাম : ব্রজগোপাল মাম্মা পিতার নাম: নিমাই মাম্মা বাড়ির নং : n0055 বয়স : 38 লিঙ্গ : পুরুষ	UPM1330323	737 নাম : বর্নালী মাম্মা স্বামীর নাম: ব্রজগোপাল মাম্মা বাড়ির নং : n0055 বয়স : 35 লিঙ্গ : মহিলা	UPM1482850
738 নাম : নাড়গোপাল মাম্মা পিতার নাম: নিমাই মাম্মা বাড়ির নং : n0055 বয়স : 32 লিঙ্গ : পুরুষ	UPM1598820	739 নাম : নারায়ন মাম্মা পিতার নাম: নিরঞ্জন মাম্মা বাড়ির নং : n0061 বয়স : 74 লিঙ্গ : পুরুষ	WB/30/203/084197	740 নাম : গোবিন্দ মাম্মা পিতার নাম: নারায়ন মাম্মা বাড়ির নং : n0061 বয়স : 45 লিঙ্গ : পুরুষ	GQG2350981
741 নাম : মুকুন্দ মাম্মা পিতার নাম: নারায়ন মাম্মা বাড়ির নং : n0061 বয়স : 40 লিঙ্গ : পুরুষ	GQG2709681	742 নাম : সুদর্শন মাম্মা পিতার নাম: নিরঞ্জন মাম্মা বাড়ির নং : n0061 বয়স : 69 লিঙ্গ : পুরুষ	WB/30/203/084583	743 নাম : গনেশ মাম্মা পিতার নাম: সুদর্শন মাম্মা বাড়ির নং : n0061 বয়স : 37 লিঙ্গ : পুরুষ	UPM1223106
744 নাম : কার্তিক মাম্মা পিতার নাম: সুদর্শন মাম্মা বাড়ির নং : n0061 বয়স : 35 লিঙ্গ : পুরুষ	UPM1404144	745 নাম : শঙ্কর প্রসাদ মাম্মা পিতার নাম: নিরঞ্জন মাম্মা বাড়ির নং : n0061 বয়স : 54 লিঙ্গ : পুরুষ	GQG0183038	746 নাম : কম্পনা মাম্মা স্বামীর নাম: শঙ্কর প্রসাদ মাম্মা বাড়ির নং : n0061 বয়স : 53 লিঙ্গ : মহিলা	WB/30/203/084470
747 নাম : লতিকা মাম্মা স্বামীর নাম: সুদর্শন মাম্মা বাড়ির নং : n0061 বয়স : 62 লিঙ্গ : মহিলা	WB/30/203/084344	748 নাম : যমুনা মাম্মা স্বামীর নাম: মুরারী মাম্মা বাড়ির নং : n0062 বয়স : 79 লিঙ্গ : মহিলা	WB/30/203/084474	749 নাম : শিপ্রা মাম্মা স্বামীর নাম: বিমল মাম্মা বাড়ির নং : n0062 বয়স : 37 লিঙ্গ : মহিলা	UPM1155936
750 নাম : সুরজ মাম্মা পিতার নাম: বিমল মাম্মা বাড়ির নং : এন0062 বয়স : 21 লিঙ্গ : পুরুষ	UPM2540334	751 নাম : তাপসী মাম্মা স্বামীর নাম: উদয়শঙ্কর মাম্মা বাড়ির নং : n0073 বয়স : 68 লিঙ্গ : মহিলা	UPM2409829	752 নাম : কুমুদ শঙ্কর মাম্মা পিতার নাম: গোবিন্দ মাম্মা বাড়ির নং : 438 বয়স : 69 লিঙ্গ : পুরুষ	WB/30/203/084444
753 নাম : উর্মিলা মাম্মা স্বামীর নাম: কুমুদ শঙ্কর মাম্মা বাড়ির নং : 450 বয়স : 56 লিঙ্গ : মহিলা	WB/30/203/084616	754 নাম : চিন্ময় মাম্মা পিতার নাম: গোবিন্দ মাম্মা বাড়ির নং : n0073 বয়স : 68 লিঙ্গ : পুরুষ	WB/30/203/084502	755 নাম : অঞ্জলী মাম্মা স্বামীর নাম: চিন্ময় মাম্মা বাড়ির নং : n0073 বয়স : 54 লিঙ্গ : মহিলা	WB/30/203/084594
756 নাম : বিশ্বজিৎ মাম্মা পিতার নাম: চিন্ময় মাম্মা বাড়ির নং : n0073 বয়স : 32 লিঙ্গ : পুরুষ	UPM1692235	757 নাম : কৃষ্ণ প্রসাদ মাম্মা পিতার নাম: উদয় শংকর মাম্মা বাড়ির নং : n0073 বয়স : 47 লিঙ্গ : পুরুষ	UPM1155902	758 নাম : গৌতম মাম্মা পিতার নাম: উদয় শংকর মাম্মা বাড়ির নং : n0073 বয়স : 40 লিঙ্গ : পুরুষ	UPM1155894
759 নাম : অষ্টমী গুড়িয়া (মাম্মা) স্বামীর নাম: গৌতম মাম্মা বাড়ির নং : n0073 বয়স : 34 লিঙ্গ : মহিলা	UPM1692227	760 নাম : শেফালী মাম্মা স্বামীর নাম: কৃষ্ণপ্রসাদ মাম্মা বাড়ির নং : n0073 বয়স : 35 লিঙ্গ : মহিলা	UPM1223064	761 নাম : পুষ্পরানী মাম্মা স্বামীর নাম: দেবেন্দ্রনাথ মাম্মা বাড়ির নং : n0074 বয়স : 58 লিঙ্গ : মহিলা	WB/30/203/084269
762 নাম : বাবলু মাম্মা পিতার নাম: দেবেন্দ্রনাথ মাম্মা বাড়ির নং : n0074 বয়স : 45 লিঙ্গ : পুরুষ	GQG2350965	763 নাম : রাসমনি মাম্মা স্বামীর নাম: বাবলু মাম্মা বাড়ির নং : n0074 বয়স : 40 লিঙ্গ : মহিলা	GQG2564136	764 নাম : সুশান্ত মাম্মা পিতার নাম: দেবেন্দ্রনাথ মাম্মা বাড়ির নং : n0074 বয়স : 42 লিঙ্গ : পুরুষ	GQG2609949

765	UPM2586709	নাম : বিমলা মাম্মা স্বামীর নাম: গোবিন্দ মাম্মা বাড়ির নং : n0093 বয়স : 83 লিঙ্গ : মহিলা	ফটো উপলব্ধ	766	WB/30/203/084428	নাম : মেনকা মাম্মা স্বামীর নাম: পরিতোষ মাম্মা বাড়ির নং : n0093 বয়স : 58 লিঙ্গ : মহিলা	ফটো উপলব্ধ	767	UPM2346690	নাম : সন্তোষ মাম্মা পিতার নাম: গোবিন্দ মাম্মা বাড়ির নং : n0093 বয়স : 66 লিঙ্গ : পুরুষ	ফটো উপলব্ধ
768	UPM2346682	নাম : মঞ্জু মাম্মা স্বামীর নাম: সন্তোষ মাম্মা বাড়ির নং : n0093 বয়স : 62 লিঙ্গ : মহিলা	ফটো উপলব্ধ	769	UPM1330505	নাম : সুদীপ মাম্মা পিতার নাম: সন্তোষ মাম্মা বাড়ির নং : n0093 বয়স : 36 লিঙ্গ : পুরুষ	ফটো উপলব্ধ	770	UPM2128551	নাম : অলকা মাম্মা স্বামীর নাম: রাসবিহারী মাম্মা বাড়ির নং : n0093 বয়স : 60 লিঙ্গ : মহিলা	ফটো উপলব্ধ
771	WB/30/203/084309	নাম : সন্ধ্যা মাম্মা স্বামীর নাম: তরনী মাম্মা বাড়ির নং : n0094 বয়স : 65 লিঙ্গ : মহিলা	ফটো উপলব্ধ	772	GQG1483064	নাম : আশীষ মাম্মা পিতার নাম: তরনী মাম্মা বাড়ির নং : n0094 বয়স : 51 লিঙ্গ : পুরুষ	ফটো উপলব্ধ	773	GQG2564128	নাম : বুবরানী মাম্মা স্বামীর নাম: আশীষ মাম্মা বাড়ির নং : n0094 বয়স : 40 লিঙ্গ : মহিলা	ফটো উপলব্ধ
774	WB/30/203/084214	নাম : সন্ধ্যারানী মাম্মা স্বামীর নাম: অমল্য মাম্মা বাড়ির নং : n0097 বয়স : 80 লিঙ্গ : মহিলা	ফটো উপলব্ধ	775	WB/30/203/084126	নাম : শীলারানী মাম্মা স্বামীর নাম: জয়দেব মাম্মা বাড়ির নং : n0097 বয়স : 60 লিঙ্গ : মহিলা	ফটো উপলব্ধ	776	UPM1692136	নাম : সৌমেন মাম্মা পিতার নাম: জয়দেব মাম্মা বাড়ির নং : n0097 বয়স : 36 লিঙ্গ : পুরুষ	ফটো উপলব্ধ
777	WB/30/203/084586	নাম : উত্তম মাম্মা পিতার নাম: অমল্য মাম্মা বাড়ির নং : n0097 বয়স : 55 লিঙ্গ : পুরুষ	ফটো উপলব্ধ	778	GQG1687177	নাম : পূর্ণিমা মাম্মা স্বামীর নাম: উত্তম মাম্মা বাড়ির নং : n0097 বয়স : 45 লিঙ্গ : মহিলা	ফটো উপলব্ধ	779	UPM2529600	নাম : শিবানী মাম্মা স্বামীর নাম: শুকদেব মাম্মা বাড়ির নং : n0097 বয়স : 52 লিঙ্গ : মহিলা	ফটো উপলব্ধ
780	GQG1483171	নাম : বাবলু মাম্মা পিতার নাম: রাখাল মাম্মা বাড়ির নং : n0107 বয়স : 49 লিঙ্গ : পুরুষ	ফটো উপলব্ধ	781	GQG2709665	নাম : মানসী মাম্মা স্বামীর নাম: বাবলু মাম্মা বাড়ির নং : n0107 বয়স : 39 লিঙ্গ : মহিলা	ফটো উপলব্ধ	782	WB/30/203/081260	নাম : সুভাষ মাম্মা পিতার নাম: বঙ্কিম মাম্মা বাড়ির নং : n0108 বয়স : 60 লিঙ্গ : পুরুষ	ফটো উপলব্ধ
783	WB/30/203/081721	নাম : ছবি মাম্মা স্বামীর নাম: সুভাষ মাম্মা বাড়ির নং : n0108 বয়স : 54 লিঙ্গ : মহিলা	ফটো উপলব্ধ	784	UPM1223189	নাম : প্রবীর মাম্মা পিতার নাম: সুভাষ মাম্মা বাড়ির নং : n0108 বয়স : 38 লিঙ্গ : পুরুষ	ফটো উপলব্ধ	785	UPM1598929	নাম : বুল্টি সামন্ত(মাম্মা) স্বামীর নাম: প্রবীর মাম্মা বাড়ির নং : n0108 বয়স : 31 লিঙ্গ : মহিলা	ফটো উপলব্ধ
786	UPM2540300	নাম : রমেশ মাম্মা পিতার নাম: রণজিৎ মাম্মা বাড়ির নং : নং109 বয়স : 21 লিঙ্গ : পুরুষ	ফটো উপলব্ধ	787	UPM1850437	নাম : প্রনব মাম্মা পিতার নাম: সুভাষ মাম্মা বাড়ির নং : N0108 বয়স : 32 লিঙ্গ : পুরুষ	ফটো উপলব্ধ	788	UPM2128403	নাম : চণ্ডী মাম্মা পিতার নাম: বিষ্ণুপদ মাম্মা বাড়ির নং : n0075 বয়স : 60 লিঙ্গ : পুরুষ	ফটো উপলব্ধ
789	UPM1482736	নাম : বুল্টি ঘাটা(মাম্মা) স্বামীর নাম: সুশান্ত মাম্মা বাড়ির নং : n0074 বয়স : 33 লিঙ্গ : মহিলা	ফটো উপলব্ধ	790	UPM2493492	নাম : অজয় মাম্মা পিতার নাম: রাখাল মাম্মা বাড়ির নং : n0110 বয়স : 64 লিঙ্গ : পুরুষ	ফটো উপলব্ধ	791	UPM2128338	নাম : শ্যামলী মাম্মা স্বামীর নাম: নারায়ন মাম্মা বাড়ির নং : n0061 বয়স : 66 লিঙ্গ : মহিলা	ফটো উপলব্ধ
792	UPM1692243	নাম : বাপন মাম্মা পিতার নাম: কুমুদ মাম্মা বাড়ির নং : 438 বয়স : 32 লিঙ্গ : পুরুষ	ফটো উপলব্ধ	793	UPM2507754	নাম : সোনালী মাম্মা স্বামীর নাম: বাপন মাম্মা বাড়ির নং : 74 বয়স : 24 লিঙ্গ : মহিলা	ফটো উপলব্ধ	794	UPM1937515	নাম : শ্রাবনী বেরা মাম্মা স্বামীর নাম: প্রনব মাম্মা বাড়ির নং : N0108 বয়স : 27 লিঙ্গ : মহিলা	ফটো উপলব্ধ

795	UPM1155910	ফটো উপলব্ধ	796	UPM2128213	ফটো উপলব্ধ	797	GQG2564144	ফটো উপলব্ধ
নাম : প্রতিমা মাস্তা স্বামীর নাম: খোকন মাস্তা বাড়ির নং : n0074 বয়স : 39 লিঙ্গ : মহিলা			নাম : মাধবী রানী মাস্তা স্বামীর নাম: ভূদেব শংকর মাস্তা বাড়ির নং : n0073 বয়স : 65 লিঙ্গ : মহিলা			নাম : টুম্পা মাস্তা স্বামীর নাম: গোবিন্দ মাস্তা বাড়ির নং : n0061 বয়স : 41 লিঙ্গ : মহিলা		
798	GQG1685668	ফটো উপলব্ধ	799	GQG1685650	ফটো উপলব্ধ	800	UPM2540466	ফটো উপলব্ধ
নাম : মিনতী মানিক স্বামীর নাম: বিশ্বজিৎ মানিক বাড়ির নং : n0091 বয়স : 44 লিঙ্গ : মহিলা			নাম : বিশ্বজিৎ মানিক মায়ের নাম: কল্পনা মানিক বাড়ির নং : n0091 বয়স : 49 লিঙ্গ : পুরুষ			নাম : শিবনাথ মানিক পিতার নাম: বিশ্বজিৎ মানিক বাড়ির নং : এন0091 বয়স : 22 লিঙ্গ : পুরুষ		
801	GQG1482959	ফটো উপলব্ধ	802	WB/30/203/084043	ফটো উপলব্ধ	803	WB/30/203/084008	ফটো উপলব্ধ
নাম : মৌসুমী শুকাই স্বামীর নাম: দীপক শুকাই বাড়ির নং : n0105 বয়স : 49 লিঙ্গ : মহিলা			নাম : দীপক শুকাই পিতার নাম: গোষ্ঠ শুকাই বাড়ির নং : n0105 বয়স : 51 লিঙ্গ : পুরুষ			নাম : সরস্বতী শুকাই স্বামীর নাম: গোষ্ঠ শুকাই বাড়ির নং : n0105 বয়স : 66 লিঙ্গ : মহিলা		
804	UPM1850213	ফটো উপলব্ধ	805	WB/30/203/084664	ফটো উপলব্ধ	806	WB/30/203/084515	ফটো উপলব্ধ
নাম : নন্দন শাসমল পিতার নাম: বিশ্বনাথ শাসমল বাড়ির নং : N0096 বয়স : 28 লিঙ্গ : পুরুষ			নাম : বিশ্বনাথ শাসমল পিতার নাম: ভীম শাসমল বাড়ির নং : n0096 বয়স : 62 লিঙ্গ : পুরুষ			নাম : মালতি শাসমল স্বামীর নাম: বিশ্বনাথ শাসমল বাড়ির নং : n0096 বয়স : 57 লিঙ্গ : মহিলা		
807	UPM1482751	ফটো উপলব্ধ	808	GQG2351047	ফটো উপলব্ধ	809	WB/30/203/084069	ফটো উপলব্ধ
নাম : কাঞ্চন শাসমল পিতার নাম: বিশ্বনাথ শাসমল বাড়ির নং : n0096 বয়স : 38 লিঙ্গ : পুরুষ			নাম : দীপক সানা পিতার নাম: সন্তোষ সানা বাড়ির নং : n0048 বয়স : 52 লিঙ্গ : পুরুষ			নাম : জ্যোৎস্না সানা স্বামীর নাম: সন্তোষ সানা বাড়ির নং : n0048 বয়স : 72 লিঙ্গ : মহিলা		
810	UPM1482769	ফটো উপলব্ধ	811	GQG2609980	ফটো উপলব্ধ	812	WB/30/203/084435	ফটো উপলব্ধ
নাম : গনেশ সানা পিতার নাম: শ্রীকান্ত সানা বাড়ির নং : n0047 বয়স : 32 লিঙ্গ : পুরুষ			নাম : পুতুল সানা স্বামীর নাম: শ্রীকান্ত সানা বাড়ির নং : n0047 বয়স : 46 লিঙ্গ : মহিলা			নাম : শ্রীকান্ত সানা পিতার নাম: মনোন্দ্ৰ সানা বাড়ির নং : n0047 বয়স : 57 লিঙ্গ : পুরুষ		
813	GQG2351062	ফটো উপলব্ধ	814	UPM2128494	ফটো উপলব্ধ	815	GQG2351039	ফটো উপলব্ধ
নাম : মামনি সানা স্বামীর নাম: নকুল সানা বাড়ির নং : n0046 বয়স : 48 লিঙ্গ : মহিলা			নাম : নকুল সানা পিতার নাম: মনোন্দ্ৰ সানা বাড়ির নং : n0046 বয়স : 55 লিঙ্গ : পুরুষ			নাম : শিখা সানা স্বামীর নাম: গোকুল সানা বাড়ির নং : n0045 বয়স : 49 লিঙ্গ : মহিলা		
816	WB/30/203/084432	ফটো উপলব্ধ	817	WB/30/203/084395	ফটো উপলব্ধ	818	UPM2345643	ফটো উপলব্ধ
নাম : গোকুল সানা পিতার নাম: মনোন্দ্ৰ সানা বাড়ির নং : n0045 বয়স : 61 লিঙ্গ : পুরুষ			নাম : হিরালাল সানা পিতার নাম: মনোন্দ্ৰ সানা বাড়ির নং : n0043 বয়স : 68 লিঙ্গ : পুরুষ			নাম : তুলসী সানা স্বামীর নাম: হিরালাল সানা বাড়ির নং : n0043 বয়স : 65 লিঙ্গ : মহিলা		
819	GQG2652444	ফটো উপলব্ধ	820	UPM1330513	ফটো উপলব্ধ	821	UPM2341956	ফটো উপলব্ধ
নাম : হেমন্ত সানা পিতার নাম: হিরালাল সানা বাড়ির নং : n0043 বয়স : 42 লিঙ্গ : পুরুষ			নাম : মেনকা সানা স্বামীর নাম: হেমন্ত সানা বাড়ির নং : n0043 বয়স : 38 লিঙ্গ : মহিলা			নাম : দুলাল সানা পিতার নাম: মনোন্দ্ৰ সানা বাড়ির নং : n0044 বয়স : 66 লিঙ্গ : পুরুষ		
822	UPM2341964	ফটো উপলব্ধ	823	UPM1404169	ফটো উপলব্ধ	824	GQG2709715	ফটো উপলব্ধ
নাম : গীতা সানা স্বামীর নাম: দুলাল সানা বাড়ির নং : n0044 বয়স : 61 লিঙ্গ : মহিলা			নাম : নাড়গোপাল সানা পিতার নাম: দুলাল সানা বাড়ির নং : n0044 বয়স : 33 লিঙ্গ : পুরুষ			নাম : কৃষ্ণগোপাল সানা পিতার নাম: গৌরহরি সানা বাড়ির নং : n0051 বয়স : 36 লিঙ্গ : পুরুষ		

825 নাম : শঙ্কু মাইতি(সানা) স্বামীর নাম: কৃষ্ণগোপাল সানা বাড়ির নং : n0051 বয়স : 32 লিঙ্গ : মহিলা	UPM1482868 ফটো উপলব্ধ	826 নাম : গনেশ সানা পিতার নাম: বলাইচন্দ্র সানা বাড়ির নং : n0051 বয়স : 37 লিঙ্গ : পুরুষ	UPM1222991 ফটো উপলব্ধ	827 নাম : নাড় গোপাল সানা পিতার নাম: গৌর হরি সানা বাড়ির নং : n0051 বয়স : 34 লিঙ্গ : পুরুষ	UPM1404185 ফটো উপলব্ধ
828 নাম : শিবানী সানা স্বামীর নাম: দীপক সানা বাড়ির নং : n0048 বয়স : 49 লিঙ্গ : মহিলা	GQG2351054 ফটো উপলব্ধ	829 নাম : সবিতা সানা স্বামীর নাম: দিলীপ সানা বাড়ির নং : n0048 বয়স : 41 লিঙ্গ : মহিলা	GQG2652410 ফটো উপলব্ধ	830 নাম : কৌশল্যা সানা স্বামীর নাম: মনোন্দ্র সানা বাড়ির নং : n0049 বয়স : 94 লিঙ্গ : মহিলা	UPM2128882 ফটো উপলব্ধ
831 নাম : শঙ্করী সানা মায়ের নাম: কৌশল্যা সানা বাড়ির নং : n0049 বয়স : 48 লিঙ্গ : মহিলা	GQG2709707 ফটো উপলব্ধ	832 নাম : রবীন্দ্রনাথ সানা পিতার নাম: মনোন্দ্র সানা বাড়ির নং : n0049 বয়স : 46 লিঙ্গ : পুরুষ	UPM1482777 ফটো উপলব্ধ	833 নাম : সরস্বতী সানা স্বামীর নাম: রবীন্দ্রনাথ সানা বাড়ির নং : n0049 বয়স : 42 লিঙ্গ : মহিলা	GQG2652428 ফটো উপলব্ধ
834 নাম : রাজকুমার সানা পিতার নাম: রবীন্দ্রনাথ সানা বাড়ির নং : এন0049 বয়স : 21 লিঙ্গ : পুরুষ	UPM2540433 ফটো উপলব্ধ	835 নাম : পুষ্প সানা স্বামীর নাম: জগন্নাথ সানা বাড়ির নং : n0051 বয়স : 69 লিঙ্গ : মহিলা	WB/30/203/084321 ফটো উপলব্ধ	836 নাম : বলাই সানা পিতার নাম: কৃষ্ণধ্বজ সানা বাড়ির নং : n0051 বয়স : 68 লিঙ্গ : পুরুষ	WB/30/203/084431 ফটো উপলব্ধ
837 নাম : দুর্গারানী সানা স্বামীর নাম: বলাই সানা বাড়ির নং : n0051 বয়স : 60 লিঙ্গ : মহিলা	UPM2652162 ফটো উপলব্ধ	838 নাম : কার্তিক সানা পিতার নাম: বলাই সানা বাড়ির নং : n0051 বয়স : 41 লিঙ্গ : পুরুষ	GQG2564151 ফটো উপলব্ধ	839 নাম : অনিমা মাল (সানা) স্বামীর নাম: কার্তিক সানা বাড়ির নং : n0051 বয়স : 33 লিঙ্গ : মহিলা	UPM1404177 ফটো উপলব্ধ
840 নাম : সৌমেন সানা পিতার নাম: গোকুল সানা বাড়ির নং : এন0045 বয়স : 22 লিঙ্গ : পুরুষ	UPM2435659 ফটো উপলব্ধ	841 নাম : দেবাশিস সানা মায়ের নাম: দীপক সানা বাড়ির নং : এন0048 বয়স : 22 লিঙ্গ : পুরুষ	UPM2435725 ফটো উপলব্ধ	842 নাম : গৌরহরি সানা পিতার নাম: কৃষ্ণধ্বজ সানা বাড়ির নং : n0051 বয়স : 62 লিঙ্গ : পুরুষ	UPM2528610 ফটো উপলব্ধ
843 নাম : গীতা সানা স্বামীর নাম: গৌরহরি সানা বাড়ির নং : n0051 বয়স : 58 লিঙ্গ : মহিলা	UPM2528719 ফটো উপলব্ধ	844 নাম : পৌতম সামন্ত পিতার নাম: নারায়ন সামন্ত বাড়ির নং : n0217 বয়স : 27 লিঙ্গ : পুরুষ	UPM1937564 ফটো উপলব্ধ	845 নাম : মদন মোহন মাল্লা পিতার নাম: রামপদ মাল্লা বাড়ির নং : n0063 বয়স : 54 লিঙ্গ : পুরুষ	WB/30/203/084422 ফটো উপলব্ধ
846 নাম : সৌগত মাল্লা পিতার নাম: মোহন মাল্লা বাড়ির নং : N0063 বয়স : 25 লিঙ্গ : পুরুষ	UPM2180792 ফটো উপলব্ধ	847 নাম : মোহন মাল্লা পিতার নাম: রামপদ মাল্লা বাড়ির নং : n0063 বয়স : 48 লিঙ্গ : পুরুষ	GQG2350932 ফটো উপলব্ধ	848 নাম : নন্দ রাণী মাল্লা স্বামীর নাম: মোহন মাল্লা বাড়ির নং : n0063 বয়স : 38 লিঙ্গ : মহিলা	GQG2350940 ফটো উপলব্ধ
849 নাম : সুমিতা সামন্ত মাল্লা স্বামীর নাম: মদন মোহন মাল্লা বাড়ির নং : n0063 বয়স : 57 লিঙ্গ : মহিলা	UPM2497147 ফটো উপলব্ধ	850 নাম : সৌমেন মাল্লা পিতার নাম: মোহন মাল্লা বাড়ির নং : এন0063 বয়স : 21 লিঙ্গ : পুরুষ	UPM2540359 ফটো উপলব্ধ	851 নাম : রাধী প্রামানিক (সীট) স্বামীর নাম: প্রসেনজিৎ সীট বাড়ির নং : n0087 বয়স : 33 লিঙ্গ : মহিলা	UPM1762764 ফটো উপলব্ধ
852 নাম : কল্পনা সীট স্বামীর নাম: রনজিৎ সীট বাড়ির নং : n0087 বয়স : 62 লিঙ্গ : মহিলা	WB/30/203/084591 ফটো উপলব্ধ	853 নাম : বিকাশ সীট পিতার নাম: রনজিৎ সীট বাড়ির নং : n0087 বয়স : 45 লিঙ্গ : পুরুষ	GQG2351765 ফটো উপলব্ধ	854 নাম : শেফালী সীট স্বামীর নাম: উত্তম সীট বাড়ির নং : n0087 বয়স : 44 লিঙ্গ : মহিলা	UPM1692185 ফটো উপলব্ধ

855 নাম : দুলাল সীট পিতার নাম: কৃষ্ণপ্রসাদ শীট বাড়ির নং : n0087 বয়স : 64 লিঙ্গ : পুরুষ	UPM2654242 ফটো উপলব্ধ	856 নাম : প্রতিমা সীট স্বামীর নাম: দুলাল সীট বাড়ির নং : n0087 বয়স : 53 লিঙ্গ : মহিলা	WB/30/203/084590 ফটো উপলব্ধ	857 নাম : প্রসেনজিৎ সীট পিতার নাম: দুলাল সীট বাড়ির নং : n0087 বয়স : 37 লিঙ্গ : পুরুষ	UPM1482785 ফটো উপলব্ধ
858 নাম : কাজল সীট স্বামীর নাম: মধু সীট বাড়ির নং : n0087 বয়স : 60 লিঙ্গ : মহিলা	WB/30/203/084588 ফটো উপলব্ধ	859 নাম : তারক সীট পিতার নাম: মধু সীট বাড়ির নং : n0087 বয়স : 41 লিঙ্গ : পুরুষ	UPM1482793 ফটো উপলব্ধ	860 নাম : রীনা প্রধান (সীট) স্বামীর নাম: তারক সীট বাড়ির নং : n0087 বয়স : 38 লিঙ্গ : মহিলা	UPM1746874 ফটো উপলব্ধ
861 নাম : রনজিৎ সীট পিতার নাম: নরেন্দ্র সীট বাড়ির নং : n0087 বয়স : 68 লিঙ্গ : পুরুষ	WB/30/203/084337 ফটো উপলব্ধ	862 নাম : কনকলতা সীট স্বামীর নাম: বিকাশ সীট বাড়ির নং : n0087 বয়স : 41 লিঙ্গ : মহিলা	GQG2351773 ফটো উপলব্ধ	863 নাম : উত্তম সীট পিতার নাম: গোষ্ঠ সীট বাড়ির নং : n0087 বয়স : 47 লিঙ্গ : পুরুষ	UPM1692169 ফটো উপলব্ধ
864 নাম : শুভেন্দু শীট পিতার নাম: উত্তম শীট বাড়ির নং : এন0087 বয়স : 22 লিঙ্গ : পুরুষ	UPM2540425 ফটো উপলব্ধ	865 নাম : রামপদ হাটই পিতার নাম: ভূষণ হাটই বাড়ির নং : n0059 বয়স : 79 লিঙ্গ : পুরুষ	WB/30/203/084617 ফটো উপলব্ধ	866 নাম : জবারানী হাটই স্বামীর নাম: গোপাল হাটই বাড়ির নং : n0059 বয়স : 45 লিঙ্গ : মহিলা	GQG2351096 ফটো উপলব্ধ
867 নাম : পূজা মাল্লা(হাটই) স্বামীর নাম: হরিপদ হাটই বাড়ির নং : N0059 বয়স : 28 লিঙ্গ : মহিলা	UPM1850429 ফটো উপলব্ধ	868 নাম : গৌরাজ হাটই পিতার নাম: রামপদ হাটই বাড়ির নং : n0059 বয়স : 48 লিঙ্গ : পুরুষ	GQG2709731 ফটো উপলব্ধ	869 নাম : রিংকু হাটই স্বামীর নাম: গোবিন্দ হাটই বাড়ির নং : n0059 বয়স : 44 লিঙ্গ : মহিলা	GQG2351138 ফটো উপলব্ধ
870 নাম : দুলালী হাটই স্বামীর নাম: গৌরাজ হাটই বাড়ির নং : n0059 বয়স : 39 লিঙ্গ : মহিলা	UPM1155944 ফটো উপলব্ধ	871 নাম : লক্ষ্মণ হাটই পিতার নাম: ভূষণ হাটই বাড়ির নং : n0067 বয়স : 73 লিঙ্গ : পুরুষ	WB/30/203/084587 ফটো উপলব্ধ	872 নাম : উষারানী হাটই স্বামীর নাম: লক্ষ্মণ হাটই বাড়ির নং : n0067 বয়স : 66 লিঙ্গ : মহিলা	WB/30/203/084624 ফটো উপলব্ধ
873 নাম : শংকর হাটই পিতার নাম: লক্ষ্মণ হাটই বাড়ির নং : n0067 বয়স : 49 লিঙ্গ : পুরুষ	GQG2709723 ফটো উপলব্ধ	874 নাম : সুষমা মাইতি(হাটই) স্বামীর নাম: শংকর হাটই বাড়ির নং : n0067 বয়স : 32 লিঙ্গ : মহিলা	UPM1482801 ফটো উপলব্ধ	875 নাম : গোবিন্দ হাটই পিতার নাম: রামপদ হাটই বাড়ির নং : n0059 বয়স : 50 লিঙ্গ : পুরুষ	GQG2351120 ফটো উপলব্ধ
876 নাম : হরিপদ হাটই পিতার নাম: রামপদ হাটই বাড়ির নং : n0059 বয়স : 41 লিঙ্গ : পুরুষ	GQG2351104 ফটো উপলব্ধ	877 নাম : মেঘা হাটই পিতার নাম: গোবিন্দ হাটই বাড়ির নং : এন0059 বয়স : 22 লিঙ্গ : মহিলা	UPM2435758 ফটো উপলব্ধ	878 নাম : মধুসূদন মাল্লা পিতার নাম: কৃষ্ণপ্রসাদ মাল্লা বাড়ির নং : এন0114 বয়স : 56 লিঙ্গ : পুরুষ	UPM2151793 ফটো উপলব্ধ
879 নাম : রেবতী মাল্লা স্বামীর নাম: মধুসূদন মাল্লা বাড়ির নং : এন0114 বয়স : 51 লিঙ্গ : মহিলা	UPM2151801 ফটো উপলব্ধ	880 নাম : অরবিন্দ মাল্লা পিতার নাম: নারায়ন মাল্লা বাড়ির নং : এন0061 বয়স : 42 লিঙ্গ : পুরুষ	GQG2609956 ফটো উপলব্ধ	881 নাম : পবিত্র বেয়া পিতার নাম: প্রহ্লাদ বেয়া বাড়ির নং : এন0090 বয়স : 21 লিঙ্গ : পুরুষ	UPM2540342 ফটো উপলব্ধ
882 নাম : শিপ্রা দাস ভৌমিক স্বামীর নাম: নন্দন কুমার ভৌমিক বাড়ির নং : এন0195 বয়স : 38 লিঙ্গ : মহিলা	GQG2742211 ফটো উপলব্ধ	883 নাম : তনুশ্রী সামন্ত মাল্লা স্বামীর নাম: শশাঙ্ক শেখর মাল্লা বাড়ির নং : এন0114 বয়স : 33 লিঙ্গ : মহিলা	UPM1482140 ফটো উপলব্ধ	884 নাম : শশাঙ্ক শেখর মাল্লা পিতার নাম: মধুসূদন মাল্লা বাড়ির নং : শ্রীকণ্ঠা বয়স : 38 লিঙ্গ : পুরুষ	GQG2709186 ফটো উপলব্ধ

885	AEF2509214
নাম : সখিগতা আদক মাল্লা স্বামীর নাম: বিশ্বজিৎ মাল্লা বাড়ির নং : শ্রীকণ্ঠা বয়স : 24 লিঙ্গ : মহিলা	ফটো উপলব্ধ

886	NUO1462779
নাম : জয়শ্রী ভৌমিক স্বামীর নাম: টুলু ভৌমিক বাড়ির নং : শ্রীকণ্ঠ বয়স : 50 লিঙ্গ : মহিলা	ফটো উপলব্ধ

887	UPM2673275
নাম : রিয়া মাল্লা পিতার নাম: গোবিন্দ মাল্লা বাড়ির নং : এন0061 বয়স : 21 লিঙ্গ : মহিলা	ফটো উপলব্ধ

বিধানসভা নির্বাচনক্ষেত্রের নং, নাম : 206-ময়না
ভাগ নং, নাম : 3-শ্রীকণ্ঠা(দক্ষিণ) পশ্চিম পাড়া

888 নাম : গুলজান বিবি স্বামীর নাম: সেক সেরাজুদ্দিন বাড়ির নং : n0123 বয়স : 81 লিঙ্গ : মহিলা	WB/30/203/084180	889 নাম : হালিমা বিবি স্বামীর নাম: সেক আব্দুল জলিল বাড়ির নং : n0123 বয়স : 44 লিঙ্গ : মহিলা	GQG2351161	890 নাম : টুনি বিবি স্বামীর নাম: সেক মুরশিদ বাড়ির নং : n0124 বয়স : 79 লিঙ্গ : মহিলা	WB/30/203/084170
891 নাম : সেক আনসুদ্দিন পিতার নাম: সেক সেইবুদ্দিন বাড়ির নং : n0125 বয়স : 55 লিঙ্গ : পুরুষ	WB/30/203/084692	892 নাম : আলেয়া খাতুন(বিবি) স্বামীর নাম: সেক আনসুদ্দিন বাড়ির নং : n0125 বয়স : 51 লিঙ্গ : মহিলা	UPM1223361	893 নাম : সেক হোসেন পিতার নাম: সেক সেইবুদ্দিন বাড়ির নং : n0125 বয়স : 47 লিঙ্গ : পুরুষ	GQG2351179
894 নাম : সেক রবিবুল পিতার নাম: সেক সেইবুদ্দিন বাড়ির নং : n0125 বয়স : 44 লিঙ্গ : পুরুষ	GQG2351195	895 নাম : সাহিদা বিবি স্বামীর নাম: সেক রবিবুল বাড়ির নং : n0125 বয়স : 39 লিঙ্গ : মহিলা	UPM1223379	896 নাম : সেক দৌলত পিতার নাম: সেক ইসমাইল বাড়ির নং : n0119 বয়স : 80 লিঙ্গ : পুরুষ	UPM2128411
897 নাম : জামাতুন বিবি স্বামীর নাম: মুজিবর রহমান বাড়ির নং : n0119 বয়স : 61 লিঙ্গ : মহিলা	WB/30/203/084177	898 নাম : সফিজুল গায়েন পিতার নাম: মোবারক গায়েন বাড়ির নং : n0119 বয়স : 50 লিঙ্গ : পুরুষ	GQG1687078	899 নাম : সেক আহমদুল্লা গায়েন পিতার নাম: সফিজুল গায়েন বাড়ির নং : n0119 বয়স : 31 লিঙ্গ : পুরুষ	UPM1692300
900 নাম : সেক সমিদুল গায়েন পিতার নাম: সফিজুল গায়েন বাড়ির নং : n0119 বয়স : 30 লিঙ্গ : পুরুষ	UPM1692292	901 নাম : সেক সালাউদ্দিন পিতার নাম: সেক আবুল হোসেন বাড়ির নং : n0120 বয়স : 30 লিঙ্গ : পুরুষ	UPM1692268	902 নাম : সেক আলামিন পিতার নাম: সেক আবুল হোসেন বাড়ির নং : n0120 বয়স : 43 লিঙ্গ : পুরুষ	GQG2351153
903 নাম : সাবিনা বিবি স্বামীর নাম: আলামিন সেক বাড়ির নং : n0120 বয়স : 34 লিঙ্গ : মহিলা	UPM1330539	904 নাম : হায়াতুন খাতুন স্বামীর নাম: সফিজুল গায়েন বাড়ির নং : n0119 বয়স : 48 লিঙ্গ : মহিলা	GQG1483379	905 নাম : মুজিদুন বিবি স্বামীর নাম: সেক মাসাউল ইসলাম বাড়ির নং : n0119 বয়স : 39 লিঙ্গ : মহিলা	GQG2652469
906 নাম : মেরিন বিবি স্বামীর নাম: পানিরুদ্দিন সেক বাড়ির নং : n0120 বয়স : 84 লিঙ্গ : মহিলা	UPM1330521	907 নাম : সেক আবুল হোসেন পিতার নাম: সেক পানিরুদ্দিন বাড়ির নং : n0120 বয়স : 71 লিঙ্গ : পুরুষ	WB/30/203/084492	908 নাম : আলেকজান বিবি স্বামীর নাম: সেক আবুল হোসেন বাড়ির নং : n0120 বয়স : 65 লিঙ্গ : মহিলা	WB/30/203/084487
909 নাম : সেক মুস্তাকিন পিতার নাম: সেক আবুল হোসেন বাড়ির নং : n0120 বয়স : 42 লিঙ্গ : পুরুষ	UPM0158352	910 নাম : মহিতুন বেগম স্বামীর নাম: সেক মুস্তাকিন বাড়ির নং : n0120 বয়স : 41 লিঙ্গ : মহিলা	GQG2564169	911 নাম : সেক সালাম পিতার নাম: সেক আবুল হোসেন বাড়ির নং : n0120 বয়স : 29 লিঙ্গ : পুরুষ	GQG2564177
912 নাম : মানুয়ারা বিবি পিতার নাম: সেক হোসেন বাড়ির নং : n0125 বয়স : 44 লিঙ্গ : মহিলা	GQG2351187	913 নাম : সেক আবদুল হাম্মান পিতার নাম: সেক আবদুল জলিল বাড়ির নং : N0123 বয়স : 27 লিঙ্গ : পুরুষ	UPM1937556	914 নাম : সেক আলিমুদ্দিন পিতার নাম: সেক আনসুদ্দিন বাড়ির নং : N0125 বয়স : 26 লিঙ্গ : পুরুষ	UPM1937531
915 নাম : সেক মাসাউল ইসলাম পিতার নাম: মসিউর বাড়ির নং : n0203 বয়স : 44 লিঙ্গ : পুরুষ	GQG2319598	916 নাম : সেক সাহেব পিতার নাম: সেক মাসাউল ইসলাম বাড়ির নং : শ্রীকণ্ঠা বয়স : 22 লিঙ্গ : পুরুষ	UPM2603447	917 নাম : সেক আব্দুল জলিল পিতার নাম: সেক সেরাজুদ্দিন বাড়ির নং : n0123 বয়স : 44 লিঙ্গ : পুরুষ	GQG1483254

বিধানসভা নির্বাচনক্ষেত্রের নং, নাম : 206-ময়না
ভাগ নং, নাম : 3-শ্রীকণ্ঠা(দক্ষিণ) পশ্চিম পাড়া

918	UPM2213353	ফটো উপলব্ধ	919	UPM2587673	ফটো উপলব্ধ	920	UPM2435683	ফটো উপলব্ধ
নাম : সেক সেইবুদ্দিন পিতার নাম: সেক মহম্মদ বাড়ির নং : n0125 বয়স : 84 লিঙ্গ : পুরুষ			নাম : সেক হাসমত পিতার নাম: সেক হোসেন বাড়ির নং : 1 বয়স : 22 লিঙ্গ : পুরুষ			নাম : এসকে সাবির আলি পিতার নাম: এসকে এলামিন বাড়ির নং : এন0120 বয়স : 23 লিঙ্গ : পুরুষ		
921	UPM2435774	ফটো উপলব্ধ	922	UPM2435857	ফটো উপলব্ধ	923	UPM1649888	ফটো উপলব্ধ
নাম : আনসুরা খাতুন বিবি স্বামীর নাম: এসকে আবদুল হাম্মান বাড়ির নং : এন0123 বয়স : 23 লিঙ্গ : মহিলা			নাম : আজমিরা বিবি স্বামীর নাম: সেক সালাম বাড়ির নং : এন0120 বয়স : 40 লিঙ্গ : মহিলা			নাম : মিনতী সামন্ত (মণ্ডল) স্বামীর নাম: গুরুপদ মণ্ডল বাড়ির নং : n0202 বয়স : 32 লিঙ্গ : মহিলা		
924	UPM0158899	ফটো উপলব্ধ	925	UPM1693530	ফটো উপলব্ধ	926	UPM1223338	ফটো উপলব্ধ
নাম : সুজাতা কর জানা স্বামীর নাম: গৌতম জানা বাড়ির নং : n0202 বয়স : 49 লিঙ্গ : মহিলা			নাম : কোয়েল পাত্র ঘোড়াই স্বামীর নাম: শুভেন্দু ঘোড়াই বাড়ির নং : এন0165 বয়স : 30 লিঙ্গ : মহিলা			নাম : নিলীমা ঘোড়াই স্বামীর নাম: রুপক ঘোড়াই বাড়ির নং : n0165 বয়স : 35 লিঙ্গ : মহিলা		
927	UPM1482884	ফটো উপলব্ধ	928	GQG2709772	ফটো উপলব্ধ	929	GQG2351781	ফটো উপলব্ধ
নাম : মামনি ঘোড়াই স্বামীর নাম: তপন ঘোড়াই বাড়ির নং : n0165 বয়স : 34 লিঙ্গ : মহিলা			নাম : তপন ঘোড়াই পিতার নাম: নারায়ন চন্দ্র ঘোড়াই বাড়ির নং : n0165 বয়স : 39 লিঙ্গ : পুরুষ			নাম : রুপক ঘোড়াই পিতার নাম: সন্তোষ ঘোড়াই বাড়ির নং : n0165 বয়স : 51 লিঙ্গ : পুরুষ		
930	UPM1599117	ফটো উপলব্ধ	931	WB/30/203/084246	ফটো উপলব্ধ	932	WB/30/203/084072	ফটো উপলব্ধ
নাম : শুভেন্দু ঘোড়াই পিতার নাম: দীপক ঘোড়াই বাড়ির নং : n0165 বয়স : 31 লিঙ্গ : পুরুষ			নাম : বেলারানী ঘোড়াই স্বামীর নাম: দীপক ঘোড়াই বাড়ির নং : n0165 বয়স : 53 লিঙ্গ : মহিলা			নাম : দীপক ঘোড়াই পিতার নাম: সন্তোষ ঘোড়াই বাড়ির নং : n0165 বয়স : 61 লিঙ্গ : পুরুষ		
933	UPM1223411	ফটো উপলব্ধ	934	GQG2351211	ফটো উপলব্ধ	935	GQG2709764	ফটো উপলব্ধ
নাম : গীতা ঘোড়াই স্বামীর নাম: শঙ্কর ঘোড়াই বাড়ির নং : n0165 বয়স : 39 লিঙ্গ : মহিলা			নাম : শঙ্কর ঘোড়াই পিতার নাম: নারায়ন ঘোড়াই বাড়ির নং : n0165 বয়স : 44 লিঙ্গ : পুরুষ			নাম : দিপালী ঘোড়াই স্বামীর নাম: চিত্ত ঘোড়াই বাড়ির নং : n0147 বয়স : 45 লিঙ্গ : মহিলা		
936	WB/30/203/084244	ফটো উপলব্ধ	937	UPM2213445	ফটো উপলব্ধ	938	UPM2525863	ফটো উপলব্ধ
নাম : সরস্বতী ঘোড়াই স্বামীর নাম: নারায়ন ঘোড়াই বাড়ির নং : n0165 বয়স : 64 লিঙ্গ : মহিলা			নাম : শুভা জানা স্বামীর নাম: প্রতাপ জানা বাড়ির নং : n0188 বয়স : 52 লিঙ্গ : মহিলা			নাম : ক্ষুদি জানা পিতার নাম: যতীন্দ্র জানা বাড়ির নং : n0136 বয়স : 62 লিঙ্গ : পুরুষ		
939	UPM2425098	ফটো উপলব্ধ	940	UPM2435881	ফটো উপলব্ধ	941	GQG2564185	ফটো উপলব্ধ
নাম : গোকুল চন্দ্র জানা পিতার নাম: ক্ষুদিরাম জানা বাড়ির নং : n0144 বয়স : 78 লিঙ্গ : পুরুষ			নাম : সোনী জানা স্বামীর নাম: শুভেন্দু জানা বাড়ির নং : এন0186 বয়স : 22 লিঙ্গ : মহিলা			নাম : রাখাল চন্দ্র জানা পিতার নাম: গোকুল চন্দ্র জানা বাড়ির নং : n0144 বয়স : 40 লিঙ্গ : পুরুষ		
942	UPM2338002	ফটো উপলব্ধ	943	UPM2507911	ফটো উপলব্ধ	944	UPM1827542	ফটো উপলব্ধ
নাম : শোভা জানা স্বামীর নাম: মৃত্যঞ্জয় জানা বাড়ির নং : n0129 বয়স : 64 লিঙ্গ : মহিলা			নাম : অপর্ণা জানা স্বামীর নাম: রাজীব জানা বাড়ির নং : 206 বয়স : 30 লিঙ্গ : মহিলা			নাম : গৌতম জানা পিতার নাম: রামপদ জানা বাড়ির নং : n0133 বয়স : 31 লিঙ্গ : পুরুষ		
945	UPM1483023	ফটো উপলব্ধ	946	UPM1762905	ফটো উপলব্ধ	947	UPM1762939	ফটো উপলব্ধ
নাম : শশ্পা জানা স্বামীর নাম: আশীষ জানা বাড়ির নং : n0162 বয়স : 32 লিঙ্গ : মহিলা			নাম : পিংকী গাঁতাইত (জানা) স্বামীর নাম: মানস জানা বাড়ির নং : n0136 বয়স : 31 লিঙ্গ : মহিলা			নাম : সুদেষ্কা ভৌমিক (জানা) স্বামীর নাম: সঞ্জয় কুমার জানা বাড়ির নং : N0161 বয়স : 31 লিঙ্গ : মহিলা		

বিধানসভা নির্বাচনক্ষেত্রের নং, নাম : 206-ময়না
ভাগ নং, নাম : 3-শ্রীকণ্ঠা(দক্ষিণ) পশ্চিম পাড়া

948	GQG1483023	ফটো উপলব্ধ	949	UPM1762889	ফটো উপলব্ধ	950	UPM1762897	ফটো উপলব্ধ
নাম : বিবেকানন্দ জানা পিতার নাম: সুরেন্দ্রনাথ জানা বাড়ির নং : n0129 বয়স : 70 লিঙ্গ : পুরুষ			নাম : সুমনা জানা স্বামীর নাম: সমীর জানা বাড়ির নং : n0136 বয়স : 29 লিঙ্গ : মহিলা			নাম : লব কুমার জানা পিতার নাম: ক্ষুদি জানা বাড়ির নং : n0136 বয়স : 32 লিঙ্গ : পুরুষ		
951	UPM2213338	ফটো উপলব্ধ	952	UPM2331643	ফটো উপলব্ধ	953	UPM2279081	ফটো উপলব্ধ
নাম : সুশান্ত জানা পিতার নাম: নারায়ণ জানা বাড়ির নং : n0184 বয়স : 55 লিঙ্গ : পুরুষ			নাম : প্রশান্ত জানা পিতার নাম: খগেন্দ্রনাথ জানা বাড়ির নং : n0171 বয়স : 63 লিঙ্গ : পুরুষ			নাম : জবা জানা স্বামীর নাম: গোকুল চন্দ্র জানা বাড়ির নং : n0144 বয়স : 65 লিঙ্গ : মহিলা		
954	UPM2213437	ফটো উপলব্ধ	955	UPM2213536	ফটো উপলব্ধ	956	UPM2213304	ফটো উপলব্ধ
নাম : নিলীমা পাত্র স্বামীর নাম: অশোক পাত্র বাড়ির নং : n0183 বয়স : 59 লিঙ্গ : মহিলা			নাম : স্বপন কুমার জানা পিতার নাম: সুবোধ জানা বাড়ির নং : n0130 বয়স : 54 লিঙ্গ : পুরুষ			নাম : অসীমা জানা স্বামীর নাম: রনজিত জানা বাড়ির নং : n0152 বয়স : 65 লিঙ্গ : মহিলা		
957	UPM2213221	ফটো উপলব্ধ	958	GQG2709756	ফটো উপলব্ধ	959	UPM1223403	ফটো উপলব্ধ
নাম : রনজিত জানা পিতার নাম: মাধব জানা বাড়ির নং : n0152 বয়স : 66 লিঙ্গ : পুরুষ			নাম : সৌমেন জানা পিতার নাম: অজিত কুমার জানা বাড়ির নং : n0152 বয়স : 39 লিঙ্গ : পুরুষ			নাম : বিরেন জানা পিতার নাম: সুরেন্দ্র নাথ জানা বাড়ির নং : n0129 বয়স : 66 লিঙ্গ : পুরুষ		
960	UPM2151918	ফটো উপলব্ধ	961	GQG2351252	ফটো উপলব্ধ	962	GQG2351260	ফটো উপলব্ধ
নাম : সীতারানী জানা পিতার নাম: চন্দ্র জানা বাড়ির নং : n0177 বয়স : 61 লিঙ্গ : মহিলা			নাম : শেফালী জানা স্বামীর নাম: সুশান্ত জানা বাড়ির নং : n0184 বয়স : 49 লিঙ্গ : মহিলা			নাম : নিশিকান্ত জানা পিতার নাম: নারায়ণ জানা বাড়ির নং : n0184 বয়স : 46 লিঙ্গ : পুরুষ		
963	GQG2709830	ফটো উপলব্ধ	964	GQG2351286	ফটো উপলব্ধ	965	WB/30/203/084610	ফটো উপলব্ধ
নাম : পম্পা জানা স্বামীর নাম: নিশিকান্ত জানা বাড়ির নং : n0184 বয়স : 40 লিঙ্গ : মহিলা			নাম : প্রশান্ত জানা পিতার নাম: নারায়ণ জানা বাড়ির নং : n0184 বয়স : 44 লিঙ্গ : পুরুষ			নাম : সুলেখা জানা স্বামীর নাম: উত্তম জানা বাড়ির নং : n0184 বয়স : 62 লিঙ্গ : মহিলা		
966	GQG2351278	ফটো উপলব্ধ	967	UPM1223320	ফটো উপলব্ধ	968	UPM2540391	ফটো উপলব্ধ
নাম : শ্যামসুন্দর জানা পিতার নাম: রাসবিহারী জানা বাড়ির নং : n0184 বয়স : 47 লিঙ্গ : পুরুষ			নাম : নীলিমা জানা স্বামীর নাম: শ্যামসুন্দর জানা বাড়ির নং : n0184 বয়স : 36 লিঙ্গ : মহিলা			নাম : শঙ্কর জানা পিতার নাম: শ্যামসুন্দর জানা বাড়ির নং : এন0184 বয়স : 22 লিঙ্গ : পুরুষ		
969	UPM2540508	ফটো উপলব্ধ	970	GQG2778173	ফটো উপলব্ধ	971	UPM1692391	ফটো উপলব্ধ
নাম : শ্রীকৃষ্ণ জানা পিতার নাম: প্রশান্ত জানা বাড়ির নং : এন0184 বয়স : 21 লিঙ্গ : পুরুষ			নাম : দুর্গাপদ জানা পিতার নাম: সুদর্শন জানা বাড়ির নং : n0185 বয়স : 62 লিঙ্গ : পুরুষ			নাম : অভয় জানা পিতার নাম: দুর্গাপদ জানা বাড়ির নং : n0185 বয়স : 32 লিঙ্গ : পুরুষ		
972	UPM2128668	ফটো উপলব্ধ	973	WB/30/203/084284	ফটো উপলব্ধ	974	WB/30/203/084248	ফটো উপলব্ধ
নাম : জয়ন্তী জানা স্বামীর নাম: দুর্গাপদ জানা বাড়ির নং : n0185 বয়স : 57 লিঙ্গ : মহিলা			নাম : গৌর জানা পিতার নাম: অবিলাশ জানা বাড়ির নং : n0186 বয়স : 74 লিঙ্গ : পুরুষ			নাম : আঙ্গুর জানা স্বামীর নাম: গৌর জানা বাড়ির নং : n0186 বয়স : 69 লিঙ্গ : মহিলা		
975	UPM0158766	ফটো উপলব্ধ	976	UPM1321769	ফটো উপলব্ধ	977	UPM1404235	ফটো উপলব্ধ
নাম : সুমিত্রা সিংহ স্বামীর নাম: রঞ্জিত সিংহ বাড়ির নং : n0186 বয়স : 45 লিঙ্গ : মহিলা			নাম : আশিষ জানা পিতার নাম: তাপস রঞ্জন জানা বাড়ির নং : n0198 বয়স : 50 লিঙ্গ : পুরুষ			নাম : দীপালিতা মাইতি (জানা) স্বামীর নাম: আশীষ জানা বাড়ির নং : n0198 বয়স : 35 লিঙ্গ : মহিলা		

বিধানসভা নির্বাচনক্ষেত্রের নং, নাম : 206-ময়না
ভাগ নং, নাম : 3-শ্রীকণ্ঠা(দক্ষিণ) পশ্চিম পাড়া

978	UPM1937598	ফটো উপলব্ধ	979	UPM1937697	ফটো উপলব্ধ	980	GQG2709814	ফটো উপলব্ধ
নাম : শ্যাম সুন্দর জানা পিতার নাম: নকুল জানা বাড়ির নং : N0127 বয়স : 37 লিঙ্গ : পুরুষ			নাম : নির্মালা বেরা জানা স্বামীর নাম: শ্যাম সুন্দর জানা বাড়ির নং : N0127 বয়স : 47 লিঙ্গ : মহিলা			নাম : অনিল কুমার জানা পিতার নাম: পবন জানা বাড়ির নং : n0188 বয়স : 57 লিঙ্গ : পুরুষ		
981	WB/30/203/084373	ফটো উপলব্ধ	982	UPM1937424	ফটো উপলব্ধ	983	UPM1937416	ফটো উপলব্ধ
নাম : বর্ণা জানা পিতার নাম: পবন জানা বাড়ির নং : n0188 বয়স : 71 লিঙ্গ : মহিলা			নাম : সুদীপ রঞ্জন জানা পিতার নাম: প্রতাপ জানা বাড়ির নং : N0188 বয়স : 27 লিঙ্গ : পুরুষ			নাম : কার্তিক জানা পিতার নাম: মানিক জানা বাড়ির নং : N0171 বয়স : 28 লিঙ্গ : পুরুষ		
984	UPM1937390	ফটো উপলব্ধ	985	GQG2123958	ফটো উপলব্ধ	986	GQG2351443	ফটো উপলব্ধ
নাম : মহাদেব জানা পিতার নাম: অশোক জানা বাড়ির নং : N0176 বয়স : 27 লিঙ্গ : পুরুষ			নাম : চিনা জানা স্বামীর নাম: মধুসূদন জানা বাড়ির নং : n0183 বয়স : 49 লিঙ্গ : মহিলা			নাম : মধুসূদন জানা পিতার নাম: যতীন্দ্রনাথ জানা বাড়ির নং : n0183 বয়স : 54 লিঙ্গ : পুরুষ		
987	UPM1330356	ফটো উপলব্ধ	988	WB/30/203/084325	ফটো উপলব্ধ	989	WB/30/203/084319	ফটো উপলব্ধ
নাম : সঞ্জু জানা পিতার নাম: দীপক জানা বাড়ির নং : n0183 বয়স : 38 লিঙ্গ : পুরুষ			নাম : গৌরীবালা জানা স্বামীর নাম: দীপক জানা বাড়ির নং : n0183 বয়স : 64 লিঙ্গ : মহিলা			নাম : কিরনবালা জানা স্বামীর নাম: যতীন্দ্র জানা বাড়ির নং : n0183 বয়স : 89 লিঙ্গ : মহিলা		
990	UPM1746890	ফটো উপলব্ধ	991	GQG2351245	ফটো উপলব্ধ	992	WB/30/203/084362	ফটো উপলব্ধ
নাম : বাপী জানা পিতার নাম: অশোক জানা বাড়ির নং : n0176 বয়স : 31 লিঙ্গ : পুরুষ			নাম : নমিতা জানা স্বামীর নাম: অশোক জানা বাড়ির নং : n0176 বয়স : 52 লিঙ্গ : মহিলা			নাম : কম্পনা জানা স্বামীর নাম: ক্ষুদি জানা বাড়ির নং : n0136 বয়স : 56 লিঙ্গ : মহিলা		
993	UPM1155977	ফটো উপলব্ধ	994	UPM1223429	ফটো উপলব্ধ	995	UPM1746924	ফটো উপলব্ধ
নাম : মানস জানা পিতার নাম: ক্ষুদি জানা বাড়ির নং : n0136 বয়স : 39 লিঙ্গ : পুরুষ			নাম : সমীর জানা পিতার নাম: নারায়ণ চন্দ্র জানা বাড়ির নং : n0136 বয়স : 39 লিঙ্গ : পুরুষ			নাম : বুদ্ধদেব জানা পিতার নাম: ক্ষুদিরাম জানা বাড়ির নং : n0136 বয়স : 31 লিঙ্গ : পুরুষ		
996	UPM2128478	ফটো উপলব্ধ	997	GQG2288108	ফটো উপলব্ধ	998	GQG2652493	ফটো উপলব্ধ
নাম : আব্দুর জানা স্বামীর নাম: মদন মোহন জানা বাড়ির নং : n0137 বয়স : 66 লিঙ্গ : মহিলা			নাম : শক্তিপদ জানা পিতার নাম: মদনমোহন জানা বাড়ির নং : n0137 বয়স : 45 লিঙ্গ : পুরুষ			নাম : মহুয়া ঘোড়াই জানা স্বামীর নাম: শক্তিপদ জানা বাড়ির নং : n0137 বয়স : 40 লিঙ্গ : মহিলা		
999	WB/30/203/084666	ফটো উপলব্ধ	1000	WB/30/203/084161	ফটো উপলব্ধ	1001	UPM1404201	ফটো উপলব্ধ
নাম : অনাদি জানা পিতার নাম: বঙ্কিম জানা বাড়ির নং : n0145 বয়স : 68 লিঙ্গ : পুরুষ			নাম : মাধবী জানা স্বামীর নাম: অনাদি জানা বাড়ির নং : n0145 বয়স : 56 লিঙ্গ : মহিলা			নাম : পুলক জানা পিতার নাম: অনাদি জানা বাড়ির নং : n0145 বয়স : 36 লিঙ্গ : পুরুষ		
1002	WB/30/203/084056	ফটো উপলব্ধ	1003	UPM2128726	ফটো উপলব্ধ	1004	UPM1330331	ফটো উপলব্ধ
নাম : গৌরীবালা জানা স্বামীর নাম: বঙ্কিম জানা বাড়ির নং : n0146 বয়স : 101 লিঙ্গ : মহিলা			নাম : রেনুকা জানা স্বামীর নাম: মানস রঞ্জন জানা বাড়ির নং : n0148 বয়স : 83 লিঙ্গ : মহিলা			নাম : সোমনাথ জানা পিতার নাম: দেবশীষ জানা বাড়ির নং : n0148 বয়স : 36 লিঙ্গ : পুরুষ		
1005	WB/30/203/084272	ফটো উপলব্ধ	1006	WB/30/203/084330	ফটো উপলব্ধ	1007	GQG2351484	ফটো উপলব্ধ
নাম : শুকদেব জানা পিতার নাম: ভূপতি জানা বাড়ির নং : n0151 বয়স : 69 লিঙ্গ : পুরুষ			নাম : উষারানী জানা স্বামীর নাম: শুকদেব জানা বাড়ির নং : n0151 বয়স : 62 লিঙ্গ : মহিলা			নাম : অরুণ কুমার জানা পিতার নাম: শুকদেব জানা বাড়ির নং : n0151 বয়স : 45 লিঙ্গ : পুরুষ		

বিধানসভা নির্বাচনক্ষেত্রের নং, নাম : 206-ময়না
ভাগ নং, নাম : 3-শ্রীকণ্ঠা(দক্ষিণ) পশ্চিম পাড়া

1008	GQG2709822	ফটো উপলব্ধ	1009	UPM1404219	ফটো উপলব্ধ	1010	WB/30/203/084162	ফটো উপলব্ধ
নাম : পুতুল জানা স্বামীর নাম: অরুণ কুমার জানা বাড়ির নং : n0151 বয়স : 41 লিঙ্গ : মহিলা			নাম : বরুণ জানা পিতার নাম: শুকদেব জানা বাড়ির নং : n0151 বয়স : 40 লিঙ্গ : পুরুষ			নাম : অজিত কুমার জানা পিতার নাম: মাধব জানা বাড়ির নং : n0152 বয়স : 72 লিঙ্গ : পুরুষ		
1011	WB/30/203/084445	ফটো উপলব্ধ	1012	UPM1155951	ফটো উপলব্ধ	1013	UPM1223445	ফটো উপলব্ধ
নাম : রেবতী জানা স্বামীর নাম: অজিত কুমার জানা বাড়ির নং : n0152 বয়স : 60 লিঙ্গ : মহিলা			নাম : রমেন জানা পিতার নাম: অজিত কুমার জানা বাড়ির নং : n0152 বয়স : 37 লিঙ্গ : পুরুষ			নাম : পিন্টু জানা পিতার নাম: রনজিৎ জানা বাড়ির নং : n0152 বয়স : 39 লিঙ্গ : পুরুষ		
1014	UPM1223395	ফটো উপলব্ধ	1015	UPM1330562	ফটো উপলব্ধ	1016	UPM2345577	ফটো উপলব্ধ
নাম : দেবশ্রী জানা স্বামীর নাম: পিন্টু জানা বাড়ির নং : n0152 বয়স : 37 লিঙ্গ : মহিলা			নাম : সন্দু জানা পিতার নাম: রঞ্জিৎ কুমার জানা বাড়ির নং : n0152 বয়স : 39 লিঙ্গ : পুরুষ			নাম : বঙ্গরঞ্জন জানা পিতার নাম: হরিপদ জানা বাড়ির নং : n0161 বয়স : 68 লিঙ্গ : পুরুষ		
1017	WB/30/203/084151	ফটো উপলব্ধ	1018	UPM1692250	ফটো উপলব্ধ	1019	GQG1483213	ফটো উপলব্ধ
নাম : খুবরানী জানা স্বামীর নাম: বঙ্গরঞ্জন জানা বাড়ির নং : n0161 বয়স : 55 লিঙ্গ : মহিলা			নাম : সঞ্জয় কুমার জানা পিতার নাম: বঙ্গরঞ্জন জানা বাড়ির নং : n0161 বয়স : 34 লিঙ্গ : পুরুষ			নাম : দিশ্তীরানী জানা স্বামীর নাম: চিত্তরঞ্জন জানা বাড়ির নং : n0162 বয়স : 76 লিঙ্গ : মহিলা		
1020	UPM0158634	ফটো উপলব্ধ	1021	GQG1483320	ফটো উপলব্ধ	1022	GQG1482413	ফটো উপলব্ধ
নাম : অজয় জানা পিতার নাম: চিত্তরঞ্জন জানা বাড়ির নং : n0162 বয়স : 57 লিঙ্গ : পুরুষ			নাম : অজিত কুমার জানা পিতার নাম: চিত্তরঞ্জন জানা বাড়ির নং : n0162 বয়স : 54 লিঙ্গ : পুরুষ			নাম : আশিষ জানা পিতার নাম: চিত্তরঞ্জন জানা বাড়ির নং : n0162 বয়স : 50 লিঙ্গ : পুরুষ		
1023	GQG2123891	ফটো উপলব্ধ	1024	GQG2351229	ফটো উপলব্ধ	1025	GQG2351369	ফটো উপলব্ধ
নাম : কৃষ্ণা জানা স্বামীর নাম: অজিতকুমার জানা বাড়ির নং : n0162 বয়স : 47 লিঙ্গ : মহিলা			নাম : মঙ্গলা নায়ক স্বামীর নাম: লক্ষ্মণ নায়ক বাড়ির নং : n0162 বয়স : 45 লিঙ্গ : মহিলা			নাম : অঞ্জনা জানা স্বামীর নাম: সিদ্ধার্থ জানা বাড়ির নং : n0136 বয়স : 41 লিঙ্গ : মহিলা		
1026	GQG2351351	ফটো উপলব্ধ	1027	WB/30/203/084576	ফটো উপলব্ধ	1028	WB/30/203/084030	ফটো উপলব্ধ
নাম : সিদ্ধার্থ জানা পিতার নাম: নারায়ণ জানা বাড়ির নং : n0136 বয়স : 43 লিঙ্গ : পুরুষ			নাম : নির্মালা জানা পিতার নাম: সুধীর জানা বাড়ির নং : n0128 বয়স : 57 লিঙ্গ : পুরুষ			নাম : শেফালী জানা স্বামীর নাম: দেবশীষ জানা বাড়ির নং : n0148 বয়স : 57 লিঙ্গ : মহিলা		
1029	UPM1827559	ফটো উপলব্ধ	1030	WB/30/203/084147	ফটো উপলব্ধ	1031	WB/30/203/084482	ফটো উপলব্ধ
নাম : ঈশিতা জানা পিতার নাম: দেবশীষ জানা বাড়ির নং : n0148 বয়স : 29 লিঙ্গ : মহিলা			নাম : দেবশীষ জানা পিতার নাম: রঞ্জন জানা বাড়ির নং : n0148 বয়স : 63 লিঙ্গ : পুরুষ			নাম : মায়ারানী জানা স্বামীর নাম: লক্ষ্মণ জানা বাড়ির নং : n0187 বয়স : 75 লিঙ্গ : মহিলা		
1032	UPM0159244	ফটো উপলব্ধ	1033	UPM1321686	ফটো উপলব্ধ	1034	WB/30/203/084252	ফটো উপলব্ধ
নাম : মালতী জানা স্বামীর নাম: প্রশান্ত জানা বাড়ির নং : n0190 বয়স : 42 লিঙ্গ : মহিলা			নাম : কম্পনা জানা স্বামীর নাম: তাপস রঞ্জন জানা বাড়ির নং : n0197 বয়স : 71 লিঙ্গ : মহিলা			নাম : রেখা জানা স্বামীর নাম: প্রশান্ত জানা বাড়ির নং : n0171 বয়স : 58 লিঙ্গ : মহিলা		
1035	UPM1330349	ফটো উপলব্ধ	1036	GQG2351385	ফটো উপলব্ধ	1037	UPM1692342	ফটো উপলব্ধ
নাম : বিশ্বজিৎ জানা পিতার নাম: প্রশান্ত জানা বাড়ির নং : n0171 বয়স : 37 লিঙ্গ : পুরুষ			নাম : মানিক জানা পিতার নাম: খগেন্দ্রনাথ জানা বাড়ির নং : n0171 বয়স : 60 লিঙ্গ : পুরুষ			নাম : নিশিকান্ত জানা পিতার নাম: খগেন্দ্রনাথ জানা বাড়ির নং : n0171 বয়স : 50 লিঙ্গ : পুরুষ		

বিধানসভা নির্বাচনক্ষেত্রের নং, নাম : 206-ময়না
ভাগ নং, নাম : 3-শ্রীকণ্ঠা(দক্ষিণ) পশ্চিম পাড়া

1038	GQG2351401	ফটো উপলব্ধ	1039	WB/30/203/084075	ফটো উপলব্ধ	1040	WB/30/203/084287	ফটো উপলব্ধ
নাম : সুলেখা জানা স্বামীর নাম: সুশান্ত জানা বাড়ির নং : n0171 বয়স : 51 লিঙ্গ : মহিলা			নাম : সত্যেশ্বর জানা পিতার নাম: পঞ্চানন জানা বাড়ির নং : n0176 বয়স : 83 লিঙ্গ : পুরুষ			নাম : অশোক জানা পিতার নাম: পঞ্চানন জানা বাড়ির নং : n0176 বয়স : 55 লিঙ্গ : পুরুষ		
1041	UPM0158881	ফটো উপলব্ধ	1042	GQG2351799	ফটো উপলব্ধ	1043	UPM1483007	ফটো উপলব্ধ
নাম : গৌতম জানা পিতার নাম: সুধীর চন্দ্র জানা বাড়ির নং : n0128 বয়স : 56 লিঙ্গ : পুরুষ			নাম : বন্দনা জানা স্বামীর নাম: নির্মল জানা বাড়ির নং : n0128 বয়স : 48 লিঙ্গ : মহিলা			নাম : সুব্রত জানা পিতার নাম: বিবেকানন্দ জানা বাড়ির নং : n0129 বয়স : 40 লিঙ্গ : পুরুষ		
1044	UPM1598986	ফটো উপলব্ধ	1045	UPM0159277	ফটো উপলব্ধ	1046	GQG2351476	ফটো উপলব্ধ
নাম : মোনালিসা খাঁড়া জানা স্বামীর নাম: সুব্রত জানা বাড়ির নং : n0129 বয়স : 33 লিঙ্গ : মহিলা			নাম : ব্রজেন্দ্রনাথ জানা পিতার নাম: সুরেন্দ্রনাথ জানা বাড়ির নং : n0129 বয়স : 57 লিঙ্গ : পুরুষ			নাম : বীনা জানা স্বামীর নাম: ব্রজেন্দ্রনাথ জানা বাড়ির নং : n0129 বয়স : 45 লিঙ্গ : মহিলা		
1047	WB/30/203/084190	ফটো উপলব্ধ	1048	UPM1155969	ফটো উপলব্ধ	1049	WB/30/203/084086	ফটো উপলব্ধ
নাম : যমুনা জানা স্বামীর নাম: রাসবিহারী জানা বাড়ির নং : n0133 বয়স : 69 লিঙ্গ : মহিলা			নাম : সনাতন জানা পিতার নাম: রাসবিহারী জানা বাড়ির নং : n0133 বয়স : 41 লিঙ্গ : পুরুষ			নাম : রামপদ জানা পিতার নাম: মুরারী জানা বাড়ির নং : n0133 বয়স : 57 লিঙ্গ : পুরুষ		
1050	WB/30/203/084191	ফটো উপলব্ধ	1051	GQG2351336	ফটো উপলব্ধ	1052	GQG2351344	ফটো উপলব্ধ
নাম : রীনা জানা স্বামীর নাম: রামপদ জানা বাড়ির নং : n0133 বয়স : 54 লিঙ্গ : মহিলা			নাম : কার্তিক জানা পিতার নাম: শম্ভু জানা বাড়ির নং : n0133 বয়স : 43 লিঙ্গ : পুরুষ			নাম : গঙ্গারানী জানা স্বামীর নাম: কার্তিক জানা বাড়ির নং : n0133 বয়স : 41 লিঙ্গ : মহিলা		
1053	UPM2593408	ফটো উপলব্ধ	1054	WB/30/203/084579	ফটো উপলব্ধ	1055	WB/30/203/084194	ফটো উপলব্ধ
নাম : মধুসূদন জানা পিতার নাম: কার্তিক জানা বাড়ির নং : এন0133 বয়স : 21 লিঙ্গ : পুরুষ			নাম : শম্ভু জানা পিতার নাম: গোবর্দ্ধন জানা বাড়ির নং : n0134 বয়স : 78 লিঙ্গ : পুরুষ			নাম : প্রতিমা জানা স্বামীর নাম: শম্ভু জানা বাড়ির নং : n0134 বয়স : 68 লিঙ্গ : মহিলা		
1056	WB/30/203/084543	ফটো উপলব্ধ	1057	WB/30/203/084253	ফটো উপলব্ধ	1058	GQG2652485	ফটো উপলব্ধ
নাম : নারায়ন জানা পিতার নাম: গোবিন্দ জানা বাড়ির নং : n0136 বয়স : 71 লিঙ্গ : পুরুষ			নাম : আরতি জানা স্বামীর নাম: নারায়ন জানা বাড়ির নং : n0136 বয়স : 59 লিঙ্গ : মহিলা			নাম : কুম্ভা জানা স্বামীর নাম: স্বপন জানা বাড়ির নং : n0130 বয়স : 45 লিঙ্গ : মহিলা		
1059	UPM2128171	ফটো উপলব্ধ	1060	GQG2123685	ফটো উপলব্ধ	1061	UPM2128197	ফটো উপলব্ধ
নাম : জয়শ্রী জানা পিতার নাম: সুবোধ জানা বাড়ির নং : n0130 বয়স : 50 লিঙ্গ : মহিলা			নাম : অমিতা জানা স্বামীর নাম: প্রদীপ কুমার জানা বাড়ির নং : n0130 বয়স : 45 লিঙ্গ : মহিলা			নাম : প্রদীপ কুমার জানা পিতার নাম: সুবোধ চন্দ্র জানা বাড়ির নং : n0130 বয়স : 58 লিঙ্গ : পুরুষ		
1062	GQG2351450	ফটো উপলব্ধ	1063	GQG2351468	ফটো উপলব্ধ	1064	UPM1319284	ফটো উপলব্ধ
নাম : তপতী জানা স্বামীর নাম: বীরেন্দ্র জানা বাড়ির নং : n0129 বয়স : 64 লিঙ্গ : মহিলা			নাম : বিজলী জানা স্বামীর নাম: বিজয়কুমার জানা বাড়ির নং : n0129 বয়স : 46 লিঙ্গ : মহিলা			নাম : বিজয়কুমার জানা পিতার নাম: সুরেন্দ্রনাথ জানা বাড়ির নং : n0129 বয়স : 53 লিঙ্গ : পুরুষ		
1065	GQG1483031	ফটো উপলব্ধ	1066	UPM2529626	ফটো উপলব্ধ	1067	UPM2540524	ফটো উপলব্ধ
নাম : শ্রীমতি জানা স্বামীর নাম: বিবেকানন্দ জানা বাড়ির নং : n0129 বয়স : 67 লিঙ্গ : মহিলা			নাম : মৃত্যুঞ্জয় জানা পিতার নাম: সুরেন্দ্র নাথ জানা বাড়ির নং : n0129 বয়স : 74 লিঙ্গ : পুরুষ			নাম : সৌরভ জানা পিতার নাম: বিজয় কুমার জানা বাড়ির নং : এন0129 বয়স : 21 লিঙ্গ : পুরুষ		

বিধানসভা নির্বাচনক্ষেত্রের নং, নাম : 206-ময়না
ভাগ নং, নাম : 3-শ্রীকণ্ঠা(দক্ষিণ) পশ্চিম পাড়া

1068	WB/30/203/084358	ফটো উপলব্ধ	1069	UPM2605848	ফটো উপলব্ধ	1070	UPM1404193	ফটো উপলব্ধ
নাম : বেলারানী জানা স্বামীর নাম: সুধীর জানা বাড়ির নং : n0128 বয়স : 80 লিঙ্গ : মহিলা			নাম : শঙ্কর জানা পিতার নাম: নির্মল জানা বাড়ির নং : 38 বয়স : 21 লিঙ্গ : পুরুষ			নাম : রাজীব জানা পিতার নাম: মোহন জানা বাড়ির নং : n0127 বয়স : 41 লিঙ্গ : পুরুষ		
1071	WB/30/203/084655	ফটো উপলব্ধ	1072	UPM1330554	ফটো উপলব্ধ	1073	UPM1330547	ফটো উপলব্ধ
নাম : মোহন জানা পিতার নাম: জ্ঞানেন্দ্র জানা বাড়ির নং : n0127 বয়স : 66 লিঙ্গ : পুরুষ			নাম : সুমিত্রা জানা স্বামীর নাম: গনেশ জানা বাড়ির নং : n0127 বয়স : 39 লিঙ্গ : মহিলা			নাম : গনেশ জানা পিতার নাম: নকুল জানা বাড়ির নং : n0127 বয়স : 41 লিঙ্গ : পুরুষ		
1074	UPM1223486	ফটো উপলব্ধ	1075	UPM1223387	ফটো উপলব্ধ	1076	GQG0018069	ফটো উপলব্ধ
নাম : সুজাতা জানা স্বামীর নাম: মদন মোহন জানা বাড়ির নং : n0127 বয়স : 42 লিঙ্গ : মহিলা			নাম : মদন মোহন জানা পিতার নাম: নকুল জানা বাড়ির নং : n0127 বয়স : 47 লিঙ্গ : পুরুষ			নাম : উসা রাণী জানা স্বামীর নাম: নকুল জানা বাড়ির নং : n0127 বয়স : 68 লিঙ্গ : মহিলা		
1077	UPM2540490	ফটো উপলব্ধ	1078	UPM2337756	ফটো উপলব্ধ	1079	UPM2596831	ফটো উপলব্ধ
নাম : সৌম্যজিৎ জানা পিতার নাম: মদন মোহন জানা বাড়ির নং : এন0127 বয়স : 21 লিঙ্গ : পুরুষ			নাম : দীপালী জানা স্বামীর নাম: রবীন্দ্র জানা বাড়ির নং : n0126 বয়স : 68 লিঙ্গ : মহিলা			নাম : রবীন্দ্রনাথ জানা পিতার নাম: অবিনাশ জানা বাড়ির নং : n0126 বয়স : 72 লিঙ্গ : পুরুষ		
1080	UPM1692359	ফটো উপলব্ধ	1081	GQG2730596	ফটো উপলব্ধ	1082	UPM1599034	ফটো উপলব্ধ
নাম : সুজাতা দাস (জানা) স্বামীর নাম: নিশিকান্ত জানা বাড়ির নং : n0171 বয়স : 42 লিঙ্গ : মহিলা			নাম : দেবশ্রী জানা পিতার নাম: শ্যামসুন্দর জানা বাড়ির নং : এন0207 বয়স : 38 লিঙ্গ : মহিলা			নাম : শীলা প্রধান পিতার নাম: সুশান্ত প্রধান বাড়ির নং : n0143 বয়স : 31 লিঙ্গ : মহিলা		
1083	UPM1692334	ফটো উপলব্ধ	1084	UPM2128304	ফটো উপলব্ধ	1085	WB/30/203/084260	ফটো উপলব্ধ
নাম : সুস্মিতা প্রধান পিতার নাম: অর্পণ প্রধান বাড়ির নং : n0143 বয়স : 31 লিঙ্গ : মহিলা			নাম : শঙ্করী জানা(প্রধান) স্বামীর নাম: অর্পণ কান্তি প্রধান বাড়ির নং : n0143 বয়স : 56 লিঙ্গ : মহিলা			নাম : নিলয় দাস পিতার নাম: মুরারী দাস বাড়ির নং : n0149 বয়স : 71 লিঙ্গ : পুরুষ		
1086	WB/30/203/084189	ফটো উপলব্ধ	1087	UPM1330570	ফটো উপলব্ধ	1088	UPM2128866	ফটো উপলব্ধ
নাম : রীনা দাস স্বামীর নাম: নিলয় দাস বাড়ির নং : n0149 বয়স : 62 লিঙ্গ : মহিলা			নাম : রাজেশ দাস পিতার নাম: নিলয় দাস বাড়ির নং : n0149 বয়স : 37 লিঙ্গ : পুরুষ			নাম : গীতা দাস স্বামীর নাম: সুদর্শন দাস বাড়ির নং : n0149 বয়স : 61 লিঙ্গ : মহিলা		
1089	GQG2709798	ফটো উপলব্ধ	1090	GQG2709780	ফটো উপলব্ধ	1091	GQG1483080	ফটো উপলব্ধ
নাম : বিশ্বজিৎ দাস পিতার নাম: সুদর্শন দাস বাড়ির নং : n0149 বয়স : 42 লিঙ্গ : পুরুষ			নাম : সোমা দাস স্বামীর নাম: বিশ্বজিৎ দাস বাড়ির নং : n0149 বয়স : 37 লিঙ্গ : মহিলা			নাম : শুভাশিষ দাস পিতার নাম: গোষ্ঠবিহারী দাস বাড়ির নং : n0150 বয়স : 51 লিঙ্গ : পুরুষ		
1092	WB/30/203/084129	ফটো উপলব্ধ	1093	WB/30/203/084702	ফটো উপলব্ধ	1094	UPM1599059	ফটো উপলব্ধ
নাম : দেবশীষ দাস পিতার নাম: গোষ্ঠ দাস বাড়ির নং : n0150 বয়স : 61 লিঙ্গ : পুরুষ			নাম : দুর্গা দাস স্বামীর নাম: দেবশীষ দাস বাড়ির নং : n0150 বয়স : 54 লিঙ্গ : মহিলা			নাম : শিউলি দাস পিতার নাম: দেবশীষ দাস বাড়ির নং : n0150 বয়স : 31 লিঙ্গ : মহিলা		
1095	UPM1692367	ফটো উপলব্ধ	1096	UPM1330596	ফটো উপলব্ধ	1097	UPM1599109	ফটো উপলব্ধ
নাম : পলাশ দাস পিতার নাম: দেবশীষ দাস বাড়ির নং : n0150 বয়স : 30 লিঙ্গ : পুরুষ			নাম : স্নেহাশিষ দাস পিতার নাম: গোষ্ঠ বিহারী দাস বাড়ির নং : n0150 বয়স : 45 লিঙ্গ : পুরুষ			নাম : প্রিয়াংকা সামন্ত(দাস) স্বামীর নাম: স্নেহাশিষ দাস বাড়ির নং : n0150 বয়স : 32 লিঙ্গ : মহিলা		

বিধানসভা নির্বাচনক্ষেত্রের নং, নাম : 206-ময়না
ভাগ নং, নাম : 3-শ্রীকণ্ঠা(দক্ষিণ) পশ্চিম পাড়া

1098	GQG1483429	ফটো উপলব্ধ	1099	WB/30/203/084612	ফটো উপলব্ধ	1100	GQG2652501	ফটো উপলব্ধ
নাম : বলরাম নায়েক পিতার নাম: জগন্নাথ নায়েক বাড়ির নং : n0138 বয়স : 71 লিঙ্গ : পুরুষ			নাম : রেখা নায়েক স্বামীর নাম: বলরাম নায়েক বাড়ির নং : n0138 বয়স : 62 লিঙ্গ : মহিলা			নাম : লক্ষীকান্ত নায়েক পিতার নাম: বলরাম নায়েক বাড়ির নং : n0138 বয়স : 46 লিঙ্গ : পুরুষ		
1101	UPM1155985	ফটো উপলব্ধ	1102	UPM0159418	ফটো উপলব্ধ	1103	UPM1483049	ফটো উপলব্ধ
নাম : কৃষ্ণা সামন্ত (নায়েক) স্বামীর নাম: লক্ষীকান্ত নায়েক বাড়ির নং : n0138 বয়স : 39 লিঙ্গ : মহিলা			নাম : গৌতম নায়েক পিতার নাম: বলরাম নায়েক বাড়ির নং : n0138 বয়স : 39 লিঙ্গ : পুরুষ			নাম : মৌমিতা প্রামানিক(নায়েক) স্বামীর নাম: গৌতম নায়েক বাড়ির নং : n0138 বয়স : 34 লিঙ্গ : মহিলা		
1104	WB/30/203/084611	ফটো উপলব্ধ	1105	GQG2351518	ফটো উপলব্ধ	1106	UPM1482892	ফটো উপলব্ধ
নাম : কাজল নায়েক স্বামীর নাম: প্রবোধ নায়েক বাড়ির নং : n0138 বয়স : 68 লিঙ্গ : মহিলা			নাম : লক্ষ্মণ নায়েক পিতার নাম: প্রবোধ নায়েক বাড়ির নং : n0138 বয়স : 51 লিঙ্গ : পুরুষ			নাম : বাসন্তী নায়েক পিতার নাম: প্রবোধ নায়েক বাড়ির নং : n0138 বয়স : 50 লিঙ্গ : মহিলা		
1107	UPM1482900	ফটো উপলব্ধ	1108	UPM2601722	ফটো উপলব্ধ	1109	GQG2351609	ফটো উপলব্ধ
নাম : পারুল দাস(নায়েক) স্বামীর নাম: বিকাশ নায়েক বাড়ির নং : n0138 বয়স : 33 লিঙ্গ : মহিলা			নাম : দেবব্রত নায়েক পিতার নাম: লক্ষীকান্ত নায়েক বাড়ির নং : এন0138 বয়স : 22 লিঙ্গ : পুরুষ			নাম : দেবরাজ প্রধান পিতার নাম: নিখিলানন্দ প্রধান বাড়ির নং : n0168 বয়স : 47 লিঙ্গ : পুরুষ		
1110	UPM2151900	ফটো উপলব্ধ	1111	GQG1483601	ফটো উপলব্ধ	1112	GQG1671601	ফটো উপলব্ধ
নাম : রীতা প্রধান স্বামীর নাম: নিখিলানন্দ প্রধান বাড়ির নং : n0168 বয়স : 81 লিঙ্গ : মহিলা			নাম : রীতা প্রধান স্বামীর নাম: মনোজ কুমার প্রধান বাড়ির নং : n0172 বয়স : 46 লিঙ্গ : মহিলা			নাম : সুনয়নী প্রামানিক পিতার নাম: নিমাই প্রামানিক বাড়ির নং : এন0170 বয়স : 34 লিঙ্গ : মহিলা		
1113	UPM1392190	ফটো উপলব্ধ	1114	UPM1532712	ফটো উপলব্ধ	1115	UPM1762954	ফটো উপলব্ধ
নাম : সুদেষ্ণা দাস পিতার নাম: চিন্ময় দাস বাড়ির নং : এন0173 বয়স : 38 লিঙ্গ : মহিলা			নাম : অঞ্জনা মালাকার পিতার নাম: আশীষ মালাকার বাড়ির নং : এন0158 বয়স : 34 লিঙ্গ : মহিলা			নাম : জ্যোৎস্না কর প্রধান স্বামীর নাম: অভিজিত প্রধান বাড়ির নং : n0160 বয়স : 31 লিঙ্গ : মহিলা		
1116	UPM1762962	ফটো উপলব্ধ	1117	UPM1762970	ফটো উপলব্ধ	1118	WB/30/203/084263	ফটো উপলব্ধ
নাম : রাজেশ প্রধান পিতার নাম: ভবেশ প্রধান বাড়ির নং : n0181 বয়স : 32 লিঙ্গ : পুরুষ			নাম : বিশ্বেজিত প্রধান পিতার নাম: অচ্যুদানন্দ প্রধান বাড়ির নং : n0180 বয়স : 50 লিঙ্গ : পুরুষ			নাম : স্বর্ণলতা কুইলা (প্রধান) স্বামীর নাম: অসিত প্রধান বাড়ির নং : n0155 বয়স : 64 লিঙ্গ : মহিলা		
1119	GQG2564193	ফটো উপলব্ধ	1120	UPM1404250	ফটো উপলব্ধ	1121	WB/30/203/084518	ফটো উপলব্ধ
নাম : সিদ্ধার্থ প্রধান পিতার নাম: অসিত বরন প্রধান বাড়ির নং : n0155 বয়স : 40 লিঙ্গ : পুরুষ			নাম : পিয়ালী মাইতি(প্রধান) স্বামীর নাম: সিদ্ধার্থ প্রধান বাড়ির নং : n0155 বয়স : 35 লিঙ্গ : মহিলা			নাম : সন্ধ্যা প্রধান স্বামীর নাম: গৌরকিশোর প্রধান বাড়ির নং : n0156 বয়স : 81 লিঙ্গ : মহিলা		
1122	GQG2610061	ফটো উপলব্ধ	1123	WB/30/203/084436	ফটো উপলব্ধ	1124	WB/30/203/084257	ফটো উপলব্ধ
নাম : প্রবীর প্রধান পিতার নাম: গৌর কিশোর প্রধান বাড়ির নং : n0156 বয়স : 52 লিঙ্গ : পুরুষ			নাম : কর্পূরচন্দ্র প্রধান পিতার নাম: রবিদাস প্রধান বাড়ির নং : n0157 বয়স : 72 লিঙ্গ : পুরুষ			নাম : কাননবালা প্রধান স্বামীর নাম: কর্পূরচন্দ্র প্রধান বাড়ির নং : n0157 বয়স : 65 লিঙ্গ : মহিলা		
1125	WB/30/203/084352	ফটো উপলব্ধ	1126	GQG2709921	ফটো উপলব্ধ	1127	GQG2351567	ফটো উপলব্ধ
নাম : কুন্তল প্রধান পিতার নাম: কর্পূরচন্দ্র প্রধান বাড়ির নং : n0157 বয়স : 53 লিঙ্গ : পুরুষ			নাম : সুরশ্রী প্রধান স্বামীর নাম: কুন্তল প্রধান বাড়ির নং : n0157 বয়স : 39 লিঙ্গ : মহিলা			নাম : কৌশিক প্রধান পিতার নাম: কর্পূরচন্দ্র প্রধান বাড়ির নং : n0157 বয়স : 43 লিঙ্গ : পুরুষ		

বিধানসভা নির্বাচনক্ষেত্রের নং, নাম : 206-ময়না
ভাগ নং, নাম : 3-শ্রীকণ্ঠা(দক্ষিণ) পশ্চিম পাড়া

1128 নাম : মিতালী প্রধান স্বামীর নাম: কৌশিক প্রধান বাড়ির নং : n0157 বয়স : 39 লিঙ্গ : মহিলা	GQG2709897 ফটো উপলব্ধ	1129 নাম : সুশান্ত প্রধান পিতার নাম: যুগল কিশোর প্রধান বাড়ির নং : n0158 বয়স : 62 লিঙ্গ : পুরুষ	WB/30/203/084116 ফটো উপলব্ধ	1130 নাম : চন্দনা প্রধান স্বামীর নাম: সুশান্ত প্রধান বাড়ির নং : n0158 বয়স : 64 লিঙ্গ : মহিলা	UPM2128353 ফটো উপলব্ধ
1131 নাম : দেবব্রত প্রধান পিতার নাম: সুশান্ত প্রধান বাড়ির নং : n0158 বয়স : 36 লিঙ্গ : পুরুষ	UPM1156058 ফটো উপলব্ধ	1132 নাম : সুকান্ত প্রধান পিতার নাম: যুগল কিশোর প্রধান বাড়ির নং : n0158 বয়স : 60 লিঙ্গ : পুরুষ	UPM2663540 ফটো উপলব্ধ	1133 নাম : নন্দিতা প্রধান স্বামীর নাম: সুকান্ত প্রধান বাড়ির নং : n0158 বয়স : 54 লিঙ্গ : মহিলা	WB/30/203/084117 ফটো উপলব্ধ
1134 নাম : সুমন প্রধান পিতার নাম: সুকান্ত প্রধান বাড়ির নং : n0158 বয়স : 37 লিঙ্গ : পুরুষ	UPM1156041 ফটো উপলব্ধ	1135 নাম : সুমন্ত কুমার প্রধান পিতার নাম: যুগল কিশোর প্রধান বাড়ির নং : n0158 বয়স : 59 লিঙ্গ : পুরুষ	WB/30/203/084050 ফটো উপলব্ধ	1136 নাম : সান্ত্বনা দাস(প্রধান) স্বামীর নাম: সুমন্ত কুমার প্রধান বাড়ির নং : n0158 বয়স : 44 লিঙ্গ : মহিলা	GQG1684968 ফটো উপলব্ধ
1137 নাম : সুপর্ণা জানা প্রধান স্বামীর নাম: দেবব্রত প্রধান বাড়ির নং : n0158 বয়স : 36 লিঙ্গ : মহিলা	UPM1599042 ফটো উপলব্ধ	1138 নাম : কাশীনাথ প্রধান পিতার নাম: ব্রজকিশোর প্রধান বাড়ির নং : n0159 বয়স : 47 লিঙ্গ : পুরুষ	GQG1482447 ফটো উপলব্ধ	1139 নাম : সুতপা প্রধান পিতার নাম: সুজিত প্রধান বাড়ির নং : N0169 বয়স : 29 লিঙ্গ : মহিলা	UPM1850270 ফটো উপলব্ধ
1140 নাম : বনশ্রী মাল্লা(প্রধান) স্বামীর নাম: নব কুমার প্রধান বাড়ির নং : N0170 বয়স : 28 লিঙ্গ : মহিলা	UPM1850320 ফটো উপলব্ধ	1141 নাম : শুভঙ্কর প্রধান পিতার নাম: প্রদ্যোৎ প্রধান বাড়ির নং : n0118 বয়স : 34 লিঙ্গ : পুরুষ	UPM1156033 ফটো উপলব্ধ	1142 নাম : চঞ্চলা প্রধান স্বামীর নাম: গৌরীশঙ্কর প্রধান বাড়ির নং : n0153 বয়স : 54 লিঙ্গ : মহিলা	WB/30/203/084083 ফটো উপলব্ধ
1143 নাম : মমতা প্রধান স্বামীর নাম: কালিশংকর প্রধান বাড়ির নং : n0153 বয়স : 43 লিঙ্গ : মহিলা	GQG2351575 ফটো উপলব্ধ	1144 নাম : পুতুল পাঁজা পিতার নাম: দ্বিজদাস প্রধান বাড়ির নং : n0154 বয়স : 67 লিঙ্গ : মহিলা	WB/30/203/084241 ফটো উপলব্ধ	1145 নাম : অনুপম প্রধান পিতার নাম: দ্বিজদাস প্রধান বাড়ির নং : n0154 বয়স : 58 লিঙ্গ : পুরুষ	WB/30/203/084040 ফটো উপলব্ধ
1146 নাম : প্রীতিলতা প্রধান স্বামীর নাম: অনুপম প্রধান বাড়ির নং : n0154 বয়স : 48 লিঙ্গ : মহিলা	GQG2351534 ফটো উপলব্ধ	1147 নাম : শৈবাল কুমার প্রধান পিতার নাম: উত্তম কুমার প্রধান বাড়ির নং : n0154 বয়স : 32 লিঙ্গ : পুরুষ	UPM1599083 ফটো উপলব্ধ	1148 নাম : অসিত প্রধান পিতার নাম: দেবদাস প্রধান বাড়ির নং : n0155 বয়স : 74 লিঙ্গ : পুরুষ	UPM2340875 ফটো উপলব্ধ
1149 নাম : বৈশাখী প্রধান স্বামীর নাম: গোবিন্দ প্রধান বাড়ির নং : n0032 বয়স : 38 লিঙ্গ : মহিলা	UPM1430701 ফটো উপলব্ধ	1150 নাম : প্রদ্যোৎ প্রধান পিতার নাম: মুকুন্দ প্রধান বাড়ির নং : n0118 বয়স : 61 লিঙ্গ : পুরুষ	WB/30/203/084217 ফটো উপলব্ধ	1151 নাম : বর্ণা প্রধান স্বামীর নাম: প্রদ্যোৎ প্রধান বাড়ির নং : n0118 বয়স : 53 লিঙ্গ : মহিলা	WB/30/203/084329 ফটো উপলব্ধ
1152 নাম : সুতপা জানা (প্রধান) স্বামীর নাম: শুভঙ্কর প্রধান বাড়ির নং : n0118 বয়স : 31 লিঙ্গ : মহিলা	UPM1746916 ফটো উপলব্ধ	1153 নাম : প্রশান্ত প্রধান পিতার নাম: মুকুন্দ প্রধান বাড়ির নং : n0118 বয়স : 58 লিঙ্গ : পুরুষ	UPM2583409 ফটো উপলব্ধ	1154 নাম : কল্যানী প্রধান স্বামীর নাম: প্রশান্ত প্রধান বাড়ির নং : n0118 বয়স : 46 লিঙ্গ : মহিলা	GQG1483221 ফটো উপলব্ধ
1155 নাম : পুতুল প্রধান স্বামীর নাম: সুশান্ত প্রধান বাড়ির নং : n0118 বয়স : 42 লিঙ্গ : মহিলা	GQG2564201 ফটো উপলব্ধ	1156 নাম : প্রতাপ প্রধান পিতার নাম: মতিলাল প্রধান বাড়ির নং : n0131 বয়স : 69 লিঙ্গ : পুরুষ	WB/30/203/084016 ফটো উপলব্ধ	1157 নাম : পারুল প্রধান স্বামীর নাম: প্রতাপ প্রধান বাড়ির নং : n0131 বয়স : 68 লিঙ্গ : মহিলা	UPM2340867 ফটো উপলব্ধ

বিধানসভা নির্বাচনক্ষেত্রের নং, নাম : 206-ময়না
ভাগ নং, নাম : 3-শ্রীকণ্ঠা(দক্ষিণ) পশ্চিম পাড়া

1158	GQG1483502	ফটো উপলব্ধ	1159	UPM0160127	ফটো উপলব্ধ	1160	UPM2540417	ফটো উপলব্ধ
নাম : স্বপন প্রধান পিতার নাম: প্রতাপ প্রধান বাড়ির নং : n0131 বয়স : 48 লিঙ্গ : পুরুষ			নাম : বন্দনা প্রধান স্বামীর নাম: স্বপন প্রধান বাড়ির নং : n0131 বয়স : 39 লিঙ্গ : মহিলা			নাম : সৌরভ প্রধান পিতার নাম: স্বপন প্রধান বাড়ির নং : এন0131 বয়স : 21 লিঙ্গ : পুরুষ		
1161	UPM2128601	ফটো উপলব্ধ	1162	UPM2128593	ফটো উপলব্ধ	1163	UPM1156017	ফটো উপলব্ধ
নাম : নিবারন প্রধান পিতার নাম: সুরেন্দ্রনাথ প্রধান বাড়ির নং : n0132 বয়স : 81 লিঙ্গ : পুরুষ			নাম : চন্দনা প্রধান স্বামীর নাম: নিবারন প্রধান বাড়ির নং : n0132 বয়স : 66 লিঙ্গ : মহিলা			নাম : অনন্ত প্রধান পিতার নাম: সুরেন্দ্র প্রধান বাড়ির নং : n0132 বয়স : 68 লিঙ্গ : পুরুষ		
1164	WB/30/203/084522	ফটো উপলব্ধ	1165	GQG1482793	ফটো উপলব্ধ	1166	UPM1156009	ফটো উপলব্ধ
নাম : ছায়া প্রধান স্বামীর নাম: অনন্ত প্রধান বাড়ির নং : n0132 বয়স : 60 লিঙ্গ : মহিলা			নাম : যাদব প্রধান পিতার নাম: গৌরচরণ প্রধান বাড়ির নং : n0173 বয়স : 50 লিঙ্গ : পুরুষ			নাম : মান্দি প্রধান স্বামীর নাম: যাদব প্রধান বাড়ির নং : n0173 বয়স : 38 লিঙ্গ : মহিলা		
1167	UPM1155993	ফটো উপলব্ধ	1168	UPM2128254	ফটো উপলব্ধ	1169	GQG1482777	ফটো উপলব্ধ
নাম : গোবিন্দ প্রধান পিতার নাম: অদ্বৈত প্রধান বাড়ির নং : n0174 বয়স : 37 লিঙ্গ : পুরুষ			নাম : সাধন প্রধান পিতার নাম: শ্রীচরণ প্রধান বাড়ির নং : n0174 বয়স : 58 লিঙ্গ : পুরুষ			নাম : নমিতা প্রধান স্বামীর নাম: সাধন প্রধান বাড়ির নং : n0174 বয়স : 43 লিঙ্গ : মহিলা		
1170	WB/30/203/084625	ফটো উপলব্ধ	1171	UPM1156066	ফটো উপলব্ধ	1172	UPM1482934	ফটো উপলব্ধ
নাম : তপন কুমার প্রধান পিতার নাম: শ্রীচরণ প্রধান বাড়ির নং : n0174 বয়স : 54 লিঙ্গ : পুরুষ			নাম : রামনারায়ন প্রধান পিতার নাম: উমাচরণ প্রধান বাড়ির নং : n0175 বয়স : 40 লিঙ্গ : পুরুষ			নাম : মল্লিকা গুহাইং(প্রধান) স্বামীর নাম: রামনারায়ন প্রধান বাড়ির নং : n0175 বয়স : 32 লিঙ্গ : মহিলা		
1173	UPM2341931	ফটো উপলব্ধ	1174	UPM1674746	ফটো উপলব্ধ	1175	UPM1330620	ফটো উপলব্ধ
নাম : মায়ারানী প্রধান স্বামীর নাম: ইন্দুবিকাশ প্রধান বাড়ির নং : n0180 বয়স : 61 লিঙ্গ : মহিলা			নাম : সৌমেন প্রধান পিতার নাম: ইন্দুবিকাশ প্রধান বাড়ির নং : n0180 বয়স : 38 লিঙ্গ : পুরুষ			নাম : রুদ্রকান্ত প্রধান পিতার নাম: অচ্যুতানন্দ প্রধান বাড়ির নং : n0180 বয়স : 53 লিঙ্গ : পুরুষ		
1176	GQG2351823	ফটো উপলব্ধ	1177	GQG2709905	ফটো উপলব্ধ	1178	UPM1581180	ফটো উপলব্ধ
নাম : মৌসুমী প্রধান স্বামীর নাম: রুদ্রকান্ত প্রধান বাড়ির নং : n0180 বয়স : 40 লিঙ্গ : মহিলা			নাম : সুদেষ্ণা প্রধান স্বামীর নাম: বিশ্বজিৎ প্রধান বাড়ির নং : n0180 বয়স : 38 লিঙ্গ : মহিলা			নাম : সুখেন প্রধান পিতার নাম: ইন্দুবিকাশ প্রধান বাড়ির নং : n0180 বয়স : 33 লিঙ্গ : পুরুষ		
1179	WB/30/203/084682	ফটো উপলব্ধ	1180	GQG0185405	ফটো উপলব্ধ	1181	GQG2351641	ফটো উপলব্ধ
নাম : গৌরী প্রধান স্বামীর নাম: ভবেন্দ্র প্রধান বাড়ির নং : n0181 বয়স : 54 লিঙ্গ : মহিলা			নাম : তারা শঙ্কর প্রধান পিতার নাম: প্রনব প্রধান বাড়ির নং : n0181 বয়স : 53 লিঙ্গ : পুরুষ			নাম : সুপর্ণা প্রধান স্বামীর নাম: তপন প্রধান বাড়ির নং : n0174 বয়স : 46 লিঙ্গ : মহিলা		
1182	WB/30/203/084045	ফটো উপলব্ধ	1183	UPM1156025	ফটো উপলব্ধ	1184	WB/30/203/084387	ফটো উপলব্ধ
নাম : উত্তম কুমার প্রধান পিতার নাম: দ্বিজদাস প্রধান বাড়ির নং : n0154 বয়স : 68 লিঙ্গ : পুরুষ			নাম : গোপাল প্রধান পিতার নাম: অনন্ত প্রধান বাড়ির নং : n0132 বয়স : 37 লিঙ্গ : পুরুষ			নাম : নিখিল প্রধান পিতার নাম: সুরেন্দ্র প্রধান বাড়ির নং : n0132 বয়স : 65 লিঙ্গ : পুরুষ		
1185	WB/30/203/084361	ফটো উপলব্ধ	1186	UPM1598994	ফটো উপলব্ধ	1187	WB/30/203/084193	ফটো উপলব্ধ
নাম : প্রতিমা প্রধান স্বামীর নাম: নিখিল প্রধান বাড়ির নং : n0132 বয়স : 59 লিঙ্গ : মহিলা			নাম : চন্দন প্রধান পিতার নাম: নিখিল প্রধান বাড়ির নং : n0132 বয়স : 31 লিঙ্গ : পুরুষ			নাম : কাজল প্রধান স্বামীর নাম: দেবেন প্রধান বাড়ির নং : n0132 বয়স : 62 লিঙ্গ : মহিলা		

বিধানসভা নির্বাচনক্ষেত্রের নং, নাম : 206-ময়না
ভাগ নং, নাম : 3-শ্রীকণ্ঠা(দক্ষিণ) পশ্চিম পাড়া

1188	GQG2709871	নাম : মানস প্রধান পিতার নাম: দেবেন প্রধান বাড়ির নং : n0132 বয়স : 41 লিঙ্গ : পুরুষ	ফটো উপলব্ধ	1189	GQG2652527	নাম : গোবিন্দ প্রধান পিতার নাম: দেবেন প্রধান বাড়ির নং : n0132 বয়স : 39 লিঙ্গ : পুরুষ	ফটো উপলব্ধ	1190	UPM1599067	নাম : গৌতম প্রধান পিতার নাম: অনিল প্রধান বাড়ির নং : n0132 বয়স : 32 লিঙ্গ : পুরুষ	ফটো উপলব্ধ
1191	WB/30/203/084384	নাম : চিত্তরঞ্জন প্রধান পিতার নাম: মতিলাল প্রধান বাড়ির নং : n0135 বয়স : 73 লিঙ্গ : পুরুষ	ফটো উপলব্ধ	1192	WB/30/203/084523	নাম : খুরানী প্রধান স্বামীর নাম: চিত্তরঞ্জন প্রধান বাড়ির নং : n0135 বয়স : 61 লিঙ্গ : মহিলা	ফটো উপলব্ধ	1193	GQG2351625	নাম : তাপস প্রধান পিতার নাম: চিত্তরঞ্জন প্রধান বাড়ির নং : n0135 বয়স : 50 লিঙ্গ : পুরুষ	ফটো উপলব্ধ
1194	GQG2351633	নাম : ববি প্রধান স্বামীর নাম: তাপস প্রধান বাড়ির নং : n0135 বয়স : 43 লিঙ্গ : মহিলা	ফটো উপলব্ধ	1195	UPM1937507	নাম : মহিমা মাইতি (প্রধান) স্বামীর নাম: চন্দন প্রধান বাড়ির নং : N0132 বয়স : 28 লিঙ্গ : মহিলা	ফটো উপলব্ধ	1196	UPM1937499	নাম : অনিতা বেরা (প্রধান) স্বামীর নাম: সন্তু প্রধান বাড়ির নং : N0181 বয়স : 29 লিঙ্গ : মহিলা	ফটো উপলব্ধ
1197	WB/30/203/084286	নাম : কালিশঙ্কর প্রধান পিতার নাম: পুষ্পরঞ্জন প্রধান বাড়ির নং : n0153 বয়স : 58 লিঙ্গ : পুরুষ	ফটো উপলব্ধ	1198	WB/30/203/084549	নাম : গৌরিশঙ্কর প্রধান পিতার নাম: পুষ্পরঞ্জন প্রধান বাড়ির নং : n0153 বয়স : 61 লিঙ্গ : পুরুষ	ফটো উপলব্ধ	1199	WB/30/203/084366	নাম : পদ্মারানী প্রধান স্বামীর নাম: অদ্বৈত চরন প্রধান বাড়ির নং : n0173 বয়স : 57 লিঙ্গ : মহিলা	ফটো উপলব্ধ
1200	UPM2128718	নাম : অদ্বৈত চরন প্রধান পিতার নাম: ব্যোমকেশ প্রধান বাড়ির নং : n0173 বয়স : 66 লিঙ্গ : পুরুষ	ফটো উপলব্ধ	1201	WB/30/203/084365	নাম : সরস্বতী প্রধান স্বামীর নাম: গৌরচরন প্রধান বাড়ির নং : n0173 বয়স : 70 লিঙ্গ : মহিলা	ফটো উপলব্ধ	1202	UPM1330612	নাম : নবকুমার প্রধান পিতার নাম: সুখেন্দু শেখর প্রধান বাড়ির নং : n0170 বয়স : 39 লিঙ্গ : পুরুষ	ফটো উপলব্ধ
1203	WB/30/203/084200	নাম : প্রমিলা প্রধান স্বামীর নাম: সুখেন্দু শেখর প্রধান বাড়ির নং : n0170 বয়স : 64 লিঙ্গ : মহিলা	ফটো উপলব্ধ	1204	GQG2351658	নাম : সুখেন্দু শেখর প্রধান পিতার নাম: নির্বান চন্দ্র প্রধান বাড়ির নং : n0170 বয়স : 69 লিঙ্গ : পুরুষ	ফটো উপলব্ধ	1205	GQG1710920	নাম : কাজলরানী প্রধান স্বামীর নাম: তারা শংকর প্রধান বাড়ির নং : n0181 বয়স : 43 লিঙ্গ : মহিলা	ফটো উপলব্ধ
1206	UPM2128288	নাম : সুনীতা প্রধান স্বামীর নাম: কমল প্রধান বাড়ির নং : n0182 বয়স : 76 লিঙ্গ : মহিলা	ফটো উপলব্ধ	1207	UPM2128759	নাম : শ্যামলী প্রধান স্বামীর নাম: নির্বান প্রধান বাড়ির নং : n0189 বয়স : 83 লিঙ্গ : মহিলা	ফটো উপলব্ধ	1208	UPM0159905	নাম : রুমা প্রধান স্বামীর নাম: গোপীনাথ প্রধান বাড়ির নং : n0191 বয়স : 37 লিঙ্গ : মহিলা	ফটো উপলব্ধ
1209	GQG2652519	নাম : অরুণ কুমার প্রধান পিতার নাম: চিত্ত প্রধান বাড়ির নং : n0135 বয়স : 44 লিঙ্গ : পুরুষ	ফটো উপলব্ধ	1210	UPM1482918	নাম : মুনমুন জানা(প্রধান) স্বামীর নাম: অরুণ কুমার প্রধান বাড়ির নং : n0135 বয়স : 34 লিঙ্গ : মহিলা	ফটো উপলব্ধ	1211	UPM2540409	নাম : সুমন প্রধান পিতার নাম: তাপস প্রধান বাড়ির নং : এন0135 বয়স : 22 লিঙ্গ : পুরুষ	ফটো উপলব্ধ
1212	UPM1937457	নাম : সৌমেন প্রধান পিতার নাম: নিবারন প্রধান বাড়ির নং : N0132 বয়স : 27 লিঙ্গ : পুরুষ	ফটো উপলব্ধ	1213	UPM2540383	নাম : জয়ন্তী পালই প্রধান স্বামীর নাম: সৌমেন প্রধান বাড়ির নং : এন0184 বয়স : 22 লিঙ্গ : মহিলা	ফটো উপলব্ধ	1214	UPM1937655	নাম : সুঘনা সামন্ত প্রধান স্বামীর নাম: হীরালাল প্রধান বাড়ির নং : N0170 বয়স : 27 লিঙ্গ : মহিলা	ফটো উপলব্ধ
1215	GQG1685247	নাম : সঞ্জীব প্রধান পিতার নাম: ব্রজকিশোর প্রধান বাড়ির নং : n0159 বয়স : 46 লিঙ্গ : পুরুষ	ফটো উপলব্ধ	1216	GQG2709889	নাম : অনিমা প্রধান স্বামীর নাম: সঞ্জীব প্রধান বাড়ির নং : n0159 বয়স : 38 লিঙ্গ : মহিলা	ফটো উপলব্ধ	1217	GQG2351591	নাম : রঘুনাথ প্রধান পিতার নাম: ব্রজকিশোর প্রধান বাড়ির নং : n0159 বয়স : 43 লিঙ্গ : পুরুষ	ফটো উপলব্ধ

বিধানসভা নির্বাচনক্ষেত্রের নং, নাম : 206-ময়না
ভাগ নং, নাম : 3-শ্রীকণ্ঠা(দক্ষিণ) পশ্চিম পাড়া

1218 নাম : সুমিত্রা গায়োন(প্রধান) স্বামীর নাম: রঘুনাথ প্রধান বাড়ির নং : n0159 বয়স : 34 লিঙ্গ : মহিলা	UPM1482926 ফটো উপলব্ধ	1219 নাম : প্রণব কিশোর প্রধান পিতার নাম: শ্যামা দাস প্রধান বাড়ির নং : n0160 বয়স : 78 লিঙ্গ : পুরুষ	UPM2128346 ফটো উপলব্ধ	1220 নাম : অর্চনা প্রধান স্বামীর নাম: প্রণব কিশোর প্রধান বাড়ির নং : n0160 বয়স : 74 লিঙ্গ : মহিলা	WB/30/203/084511 ফটো উপলব্ধ
1221 নাম : সুরজিত প্রধান পিতার নাম: প্রণব কিশোর প্রধান বাড়ির নং : n0160 বয়স : 44 লিঙ্গ : পুরুষ	GQG1685387 ফটো উপলব্ধ	1222 নাম : অঞ্জলী প্রধান স্বামীর নাম: সুরজিত প্রধান বাড়ির নং : n0160 বয়স : 40 লিঙ্গ : মহিলা	UPM0160150 ফটো উপলব্ধ	1223 নাম : বিশুজিত প্রধান পিতার নাম: প্রণব কিশোর প্রধান বাড়ির নং : n0160 বয়স : 47 লিঙ্গ : পুরুষ	GQG1482561 ফটো উপলব্ধ
1224 নাম : মৌসুমী প্রধান স্বামীর নাম: বিশুজিত প্রধান বাড়ির নং : n0160 বয়স : 41 লিঙ্গ : মহিলা	UPM0160168 ফটো উপলব্ধ	1225 নাম : অভিজিত প্রধান পিতার নাম: প্রণব কিশোর প্রধান বাড়ির নং : n0160 বয়স : 43 লিঙ্গ : পুরুষ	UPM1223460 ফটো উপলব্ধ	1226 নাম : পৃথ্বিরাজ প্রধান পিতার নাম: নিখিলানন্দ প্রধান বাড়ির নং : n0168 বয়স : 52 লিঙ্গ : পুরুষ	UPM2129138 ফটো উপলব্ধ
1227 নাম : মল্লিকা মাইতি(প্রধান) স্বামীর নাম: দেবরাজ প্রধান বাড়ির নং : n0168 বয়স : 36 লিঙ্গ : মহিলা	UPM1330604 ফটো উপলব্ধ	1228 নাম : পুষ্প প্রধান স্বামীর নাম: পৃথ্বিরাজ প্রধান বাড়ির নং : n0168 বয়স : 45 লিঙ্গ : মহিলা	GQG2124071 ফটো উপলব্ধ	1229 নাম : ললিতা প্রধান স্বামীর নাম: অসীমানন্দ প্রধান বাড়ির নং : n0169 বয়স : 75 লিঙ্গ : মহিলা	WB/30/203/084267 ফটো উপলব্ধ
1230 নাম : মানিক প্রধান পিতার নাম: সুখেন্দু শেখর প্রধান বাড়ির নং : n0170 বয়স : 35 লিঙ্গ : পুরুষ	UPM1223270 ফটো উপলব্ধ	1231 নাম : হীরালাল প্রধান পিতার নাম: সুখেন্দু শেখর প্রধান বাড়ির নং : n0170 বয়স : 32 লিঙ্গ : পুরুষ	UPM1599091 ফটো উপলব্ধ	1232 নাম : প্রশান্ত কুমার প্রধান পিতার নাম: বনবিহারী প্রধান বাড়ির নং : n0172 বয়স : 63 লিঙ্গ : পুরুষ	GQG0185462 ফটো উপলব্ধ
1233 নাম : নিলীমা প্রধান স্বামীর নাম: প্রশান্ত কুমার প্রধান বাড়ির নং : n0172 বয়স : 58 লিঙ্গ : মহিলা	UPM2128296 ফটো উপলব্ধ	1234 নাম : গৌরচরন প্রধান পিতার নাম: ব্যোমকেশ প্রধান বাড়ির নং : n0173 বয়স : 80 লিঙ্গ : পুরুষ	WB/30/203/084596 ফটো উপলব্ধ	1235 নাম : উদ্ধবদাস প্রধান পিতার নাম: গৌরচরন প্রধান বাড়ির নং : n0173 বয়স : 45 লিঙ্গ : পুরুষ	GQG2351559 ফটো উপলব্ধ
1236 নাম : নিতাই প্রধান পিতার নাম: ব্যোমকেশ প্রধান বাড়ির নং : n0173 বয়স : 70 লিঙ্গ : পুরুষ	WB/30/203/084092 ফটো উপলব্ধ	1237 নাম : গোপিনাথ প্রধান পিতার নাম: নিতাই প্রধান বাড়ির নং : n0173 বয়স : 45 লিঙ্গ : পুরুষ	GQG2123776 ফটো উপলব্ধ	1238 নাম : শ্রীরাপা প্রধান স্বামীর নাম: উত্তমকুমার প্রধান বাড়ির নং : n0154 বয়স : 51 লিঙ্গ : মহিলা	WB/30/203/084242 ফটো উপলব্ধ
1239 নাম : অর্পণ কুমার প্রধান পিতার নাম: অনপম প্রধান বাড়ির নং : 38 বয়স : 23 লিঙ্গ : পুরুষ	UPM2584597 ফটো উপলব্ধ	1240 নাম : সৈকত প্রধান পিতার নাম: তপন কুমার প্রধান বাড়ির নং : এন0147 বয়স : 23 লিঙ্গ : পুরুষ	UPM2435642 ফটো উপলব্ধ	1241 নাম : নীলিমা প্রধান স্বামীর নাম: গৌরচরন প্রধান বাড়ির নং : n0156 বয়স : 50 লিঙ্গ : মহিলা	GQG2610020 ফটো উপলব্ধ
1242 নাম : সৌরেন প্রধান পিতার নাম: ইন্দুবিকাশ প্রধান বাড়ির নং : n0180 বয়স : 35 লিঙ্গ : পুরুষ	UPM1482942 ফটো উপলব্ধ	1243 নাম : সন্তু প্রধান পিতার নাম: ভবেন্দ্র প্রধান বাড়ির নং : n0181 বয়স : 30 লিঙ্গ : পুরুষ	UPM1692276 ফটো উপলব্ধ	1244 নাম : সহেলি প্রধান স্বামীর নাম: নন্দন প্রধান বাড়ির নং : 206 বয়স : 24 লিঙ্গ : মহিলা	UPM2521276 ফটো উপলব্ধ
1245 নাম : নন্দন প্রধান পিতার নাম: গৌরীশংকর প্রধান বাড়ির নং : 206 বয়স : 26 লিঙ্গ : পুরুষ	UPM2521367 ফটো উপলব্ধ	1246 নাম : অনিন্দ্য প্রধান পিতার নাম: প্রবীর প্রধান বাড়ির নং : এন0156 বয়স : 27 লিঙ্গ : পুরুষ	UPM1937580 ফটো উপলব্ধ	1247 নাম : অয়ন প্রধান পিতার নাম: তারাশংকর প্রধান বাড়ির নং : এন0181 বয়স : 22 লিঙ্গ : পুরুষ	UPM2435840 ফটো উপলব্ধ

বিধানসভা নির্বাচনক্ষেত্রের নং, নাম : 206-ময়না
ভাগ নং, নাম : 3-শ্রীকণ্ঠা(দক্ষিণ) পশ্চিম পাড়া

1248 নাম : সুশান্ত প্রধান পিতার নাম: মুকুন্দ প্রধান বাড়ির নং : n0118 বয়স : 54 লিঙ্গ : পুরুষ	UPM2128452 ফটো উপলব্ধ	1249 নাম : মৌমিতা সিংহ প্রধান পিতার নাম: সন্দীপ প্রধান বাড়ির নং : এন0181 বয়স : 27 লিঙ্গ : মহিলা	UPM2167518 ফটো উপলব্ধ	1250 নাম : মনোজ কুমার প্রধান পিতার নাম: বনবিহারী প্রধান বাড়ির নং : n0172 বয়স : 54 লিঙ্গ : পুরুষ	GQG0185488 ফটো উপলব্ধ
1251 নাম : লক্ষ্মী প্রধান স্বামীর নাম: নিতাই প্রধান বাড়ির নং : n0173 বয়স : 64 লিঙ্গ : মহিলা	UPM2420354 ফটো উপলব্ধ	1252 নাম : ভবেশ প্রধান পিতার নাম: প্রনব প্রধান বাড়ির নং : n0181 বয়স : 63 লিঙ্গ : পুরুষ	UPM2528107 ফটো উপলব্ধ	1253 নাম : পিউ দাস প্রধান স্বামীর নাম: রাজেশ প্রধান বাড়ির নং : 1 বয়স : 24 লিঙ্গ : মহিলা	UPM2494730 ফটো উপলব্ধ
1254 নাম : তনুশ্রী প্রামানিক স্বামীর নাম: উত্তম প্রামানিক বাড়ির নং : n0194 বয়স : 39 লিঙ্গ : মহিলা	GQG2674810 ফটো উপলব্ধ	1255 নাম : হামেদুন বিবি স্বামীর নাম: সেক আনোয়ার বাড়ির নং : n0121 বয়স : 32 লিঙ্গ : মহিলা	UPM1599075 ফটো উপলব্ধ	1256 নাম : সেক আকতার পিতার নাম: সেক ফজলু বাড়ির নং : n0121 বয়স : 35 লিঙ্গ : পুরুষ	UPM1482876 ফটো উপলব্ধ
1257 নাম : সাবরিন সুলতানা স্বামীর নাম: এসকে সাদ্দাম হুসেন বাড়ির নং : এন0115 বয়স : 22 লিঙ্গ : মহিলা	UPM2435790 ফটো উপলব্ধ	1258 নাম : এসকে আজিজুল পিতার নাম: এসকে মুস্তাফা বাড়ির নং : এন0121 বয়স : 23 লিঙ্গ : পুরুষ	UPM2435741 ফটো উপলব্ধ	1259 নাম : সেক ওমর পিতার নাম: সেক মুস্তাফা বাড়ির নং : N0121 বয়স : 28 লিঙ্গ : পুরুষ	UPM1937549 ফটো উপলব্ধ
1260 নাম : আরসিদা বিবি স্বামীর নাম: সেক আকতার বাড়ির নং : n0121 বয়স : 31 লিঙ্গ : মহিলা	UPM1762988 ফটো উপলব্ধ	1261 নাম : সেক আসগর আলি পিতার নাম: সেক মুস্তাফা বাড়ির নং : N0121 বয়স : 30 লিঙ্গ : পুরুষ	UPM1762913 ফটো উপলব্ধ	1262 নাম : শাহাজাদী বিবি স্বামীর নাম: সেক আব্দুল জব্বার বাড়ির নং : n0115 বয়স : 49 লিঙ্গ : মহিলা	GQG1685486 ফটো উপলব্ধ
1263 নাম : রুবিনা বিবি স্বামীর নাম: সেক আহমদুল্লা গায়েন বাড়ির নং : N0119 বয়স : 28 লিঙ্গ : মহিলা	UPM1910942 ফটো উপলব্ধ	1264 নাম : আসাদন বিবি স্বামীর নাম: সেক আবদুল সাদ্দাম বাড়ির নং : n0121 বয়স : 43 লিঙ্গ : মহিলা	GQG1483478 ফটো উপলব্ধ	1265 নাম : সালেহা বিবি স্বামীর নাম: সেক ফজলু বাড়ির নং : n0121 বয়স : 74 লিঙ্গ : মহিলা	UPM2128577 ফটো উপলব্ধ
1266 নাম : সেক মুস্তাফা পিতার নাম: সেক ফজলু বাড়ির নং : n0121 বয়স : 57 লিঙ্গ : পুরুষ	UPM2408953 ফটো উপলব্ধ	1267 নাম : উমেলা বেগম স্বামীর নাম: সেক মুস্তাফা বাড়ির নং : n0121 বয়স : 54 লিঙ্গ : মহিলা	UPM2409043 ফটো উপলব্ধ	1268 নাম : সেক আনোয়ার পিতার নাম: সেক ফজলু বাড়ির নং : n0121 বয়স : 37 লিঙ্গ : পুরুষ	UPM1319276 ফটো উপলব্ধ
1269 নাম : সেক আবদুল সালাম পিতার নাম: সেক ফজলু সালাম বাড়ির নং : n0121 বয়স : 44 লিঙ্গ : পুরুষ	GQG1483460 ফটো উপলব্ধ	1270 নাম : গুরুপদ মন্ডল পিতার নাম: রবীন্দ্রনাথ মন্ডল বাড়ির নং : n0166 বয়স : 39 লিঙ্গ : পুরুষ	UPM1482967 ফটো উপলব্ধ	1271 নাম : বিকাশ মন্ডল পিতার নাম: অশোক মন্ডল বাড়ির নং : n0166 বয়স : 38 লিঙ্গ : পুরুষ	UPM1223262 ফটো উপলব্ধ
1272 নাম : কাজল মণ্ডল স্বামীর নাম: বসন্ত মণ্ডল বাড়ির নং : n0167 বয়স : 77 লিঙ্গ : মহিলা	UPM2240026 ফটো উপলব্ধ	1273 নাম : মিতা সামন্ত (মন্ডল) স্বামীর নাম: বিকাশ মন্ডল বাড়ির নং : N0166 বয়স : 30 লিঙ্গ : মহিলা	UPM1762921 ফটো উপলব্ধ	1274 নাম : অঞ্জলী মণ্ডল স্বামীর নাম: প্রনব মণ্ডল বাড়ির নং : n0164 বয়স : 46 লিঙ্গ : মহিলা	GQG2351666 ফটো উপলব্ধ
1275 নাম : প্রনব মণ্ডল পিতার নাম: লালমোহন মণ্ডল বাড়ির নং : n0164 বয়স : 53 লিঙ্গ : পুরুষ	UPM2588879 ফটো উপলব্ধ	1276 নাম : সীতারানী মণ্ডল স্বামীর নাম: লালমোহন মণ্ডল বাড়ির নং : n0164 বয়স : 78 লিঙ্গ : মহিলা	GQG0185678 ফটো উপলব্ধ	1277 নাম : জয়ন্ত মন্ডল পিতার নাম: শম্ভু চরন মন্ডল বাড়ির নং : N0166 বয়স : 39 লিঙ্গ : পুরুষ	UPM1937663 ফটো উপলব্ধ

বিধানসভা নির্বাচনক্ষেত্রের নং, নাম : 206-ময়না
ভাগ নং, নাম : 3-শ্রীকণ্ঠা(দক্ষিণ) পশ্চিম পাড়া

1278	UPM2529642	1279	UPM2128486	1280	GQG1483486
নাম : বেহুলা মণ্ডল স্বামীর নাম: রবীন্দ্র মণ্ডল বাড়ির নং : n0166 বয়স : 78 লিঙ্গ : মহিলা	ফটো উপলব্ধ	নাম : সন্ধ্যা মন্ডল স্বামীর নাম: শম্ভুচরণ মণ্ডল বাড়ির নং : n0166 বয়স : 67 লিঙ্গ : মহিলা	ফটো উপলব্ধ	নাম : বিশ্বজিৎ মণ্ডল পিতার নাম: লালু মণ্ডল বাড়ির নং : n0164 বয়স : 48 লিঙ্গ : পুরুষ	ফটো উপলব্ধ
1281	GQG2351674	1282	WB/30/203/084497	1283	WB/30/203/084196
নাম : রাসমনি মণ্ডল স্বামীর নাম: বিশ্বজিৎ মণ্ডল বাড়ির নং : n0164 বয়স : 44 লিঙ্গ : মহিলা	ফটো উপলব্ধ	নাম : শম্ভুচরণ মণ্ডল পিতার নাম: জ্যোতি মণ্ডল বাড়ির নং : n0166 বয়স : 75 লিঙ্গ : পুরুষ	ফটো উপলব্ধ	নাম : রবীন্দ্র মণ্ডল পিতার নাম: জ্যোতি মণ্ডল বাড়ির নং : n0166 বয়স : 68 লিঙ্গ : পুরুষ	ফটো উপলব্ধ
1284	GQG2709947	1285	UPM2128205	1286	WB/30/203/084403
নাম : হীরালাল মণ্ডল পিতার নাম: রবীন্দ্র মণ্ডল বাড়ির নং : n0166 বয়স : 38 লিঙ্গ : পুরুষ	ফটো উপলব্ধ	নাম : অশোক মন্ডল পিতার নাম: জ্যোতি মণ্ডল বাড়ির নং : n0166 বয়স : 68 লিঙ্গ : পুরুষ	ফটো উপলব্ধ	নাম : সরস্বতী মণ্ডল স্বামীর নাম: অশোক মণ্ডল বাড়ির নং : n0166 বয়স : 60 লিঙ্গ : মহিলা	ফটো উপলব্ধ
1287	UPM1223296	1288	UPM1581198	1289	UPM1692375
নাম : দুর্গাপদ মন্ডল পিতার নাম: শম্ভু চরণ মন্ডল বাড়ির নং : n0166 বয়স : 51 লিঙ্গ : মহিলা	ফটো উপলব্ধ	নাম : শ্রীকান্ত মন্ডল পিতার নাম: শম্ভু চরণ মন্ডল বাড়ির নং : n0166 বয়স : 41 লিঙ্গ : পুরুষ	ফটো উপলব্ধ	নাম : মৌসুমী মাইতি (মন্ডল) স্বামীর নাম: শ্রীকান্ত মন্ডল বাড়ির নং : n0166 বয়স : 32 লিঙ্গ : মহিলা	ফটো উপলব্ধ
1290	UPM0160341	1291	WB/30/203/084332	1292	WB/30/203/084153
নাম : রমা মণ্ডল স্বামীর নাম: দুর্গাপদ মণ্ডল বাড়ির নং : n0166 বয়স : 37 লিঙ্গ : মহিলা	ফটো উপলব্ধ	নাম : সাধন মণ্ডল পিতার নাম: বসন্ত মণ্ডল বাড়ির নং : n0167 বয়স : 55 লিঙ্গ : পুরুষ	ফটো উপলব্ধ	নাম : অনিমা মণ্ডল স্বামীর নাম: সাধন মণ্ডল বাড়ির নং : n0167 বয়স : 53 লিঙ্গ : মহিলা	ফটো উপলব্ধ
1293	UPM2435899	1294	UPM2435832	1295	UPM1937689
নাম : সোমা পাল মন্ডল স্বামীর নাম: শৈলেন মন্ডল বাড়ির নং : এন0১৬৪ বয়স : 24 লিঙ্গ : মহিলা	ফটো উপলব্ধ	নাম : সৈলেন মন্ডল পিতার নাম: প্রনব মন্ডল বাড়ির নং : এন0164 বয়স : 23 লিঙ্গ : পুরুষ	ফটো উপলব্ধ	নাম : পূর্ণদেব মাইতি পিতার নাম: আশিষ মাইতি বাড়ির নং : N0192 বয়স : 27 লিঙ্গ : পুরুষ	ফটো উপলব্ধ
1296	WB/30/203/081734	1297	GQG1482884	1298	UPM2127041
নাম : আশীষ মাইতি পিতার নাম: রামপদ মাইতি বাড়ির নং : n0192 বয়স : 57 লিঙ্গ : পুরুষ	ফটো উপলব্ধ	নাম : প্রতিমা মাইতি স্বামীর নাম: আশীষ মাইতি বাড়ির নং : n0193 বয়স : 46 লিঙ্গ : মহিলা	ফটো উপলব্ধ	নাম : নিতাই মাম্মা পিতার নাম: নারায়ন মাম্মা বাড়ির নং : এন0205 বয়স : 57 লিঙ্গ : পুরুষ	ফটো উপলব্ধ
1299	UPM2127280	1300	UPM1910892	1301	UPM1938711
নাম : দুর্গারানী মাম্মা স্বামীর নাম: নিতাই মাম্মা বাড়ির নং : এন0205 বয়স : 48 লিঙ্গ : মহিলা	ফটো উপলব্ধ	নাম : ভৃগুরাম মাম্মা পিতার নাম: নিতাই মাম্মা বাড়ির নং : এন0205 বয়স : 30 লিঙ্গ : পুরুষ	ফটো উপলব্ধ	নাম : শ্রাবনী দাস মাম্মা স্বামীর নাম: ভৃগুরাম মাম্মা বাড়ির নং : এন0205 বয়স : 28 লিঙ্গ : মহিলা	ফটো উপলব্ধ
1302	UPM1937432	1303	UPM2435733	1304	UPM2420693
নাম : রামকৃষ্ণ মাম্মা পিতার নাম: রবীন্দ্র মাম্মা বাড়ির নং : N0113 বয়স : 27 লিঙ্গ : পুরুষ	ফটো উপলব্ধ	নাম : সুমিত সান্না পিতার নাম: নকুল সান্না বাড়ির নং : এন0046 বয়স : 22 লিঙ্গ : পুরুষ	ফটো উপলব্ধ	নাম : মৃত্যুঞ্জয় সামন্ত পিতার নাম: প্রহলাদ সামন্ত বাড়ির নং : n0178 বয়স : 65 লিঙ্গ : পুরুষ	ফটো উপলব্ধ
1305	UPM2435865	1306	UPM2674406	1307	WB/30/203/084301
নাম : মনোরমা সামন্ত পিতার নাম: কালীপদ সামন্ত বাড়ির নং : এন0164 বয়স : 23 লিঙ্গ : মহিলা	ফটো উপলব্ধ	নাম : গৌর সামন্ত পিতার নাম: প্রহলাদ সামন্ত বাড়ির নং : n0178 বয়স : 77 লিঙ্গ : পুরুষ	ফটো উপলব্ধ	নাম : কাজল সামন্ত স্বামীর নাম: গৌর সামন্ত বাড়ির নং : n0178 বয়স : 67 লিঙ্গ : মহিলা	ফটো উপলব্ধ

বিধানসভা নির্বাচনক্ষেত্রের নং, নাম : 206-ময়না
ভাগ নং, নাম : 3-শ্রীকণ্ঠা(দক্ষিণ) পশ্চিম পাড়া

1308	WB/30/203/084678	ফটো উপলব্ধ	1309	GQG2351690	ফটো উপলব্ধ	1310	WB/30/203/084304	ফটো উপলব্ধ
নাম : কালিপদ সামন্ত পিতার নাম: প্রহলাদ সামন্ত বাড়ির নং : n0178 বয়স : 57 লিঙ্গ : পুরুষ			নাম : মমতা সামন্ত স্বামীর নাম: কালিপদ সামন্ত বাড়ির নং : n0178 বয়স : 50 লিঙ্গ : মহিলা			নাম : সুচিত্রা সামন্ত স্বামীর নাম: নিতাই সামন্ত বাড়ির নং : n0178 বয়স : 63 লিঙ্গ : মহিলা		
1311	WB/30/203/084695	ফটো উপলব্ধ	1312	WB/30/203/084149	ফটো উপলব্ধ	1313	GQG1685395	ফটো উপলব্ধ
নাম : অশোক জানা পিতার নাম: কৃতান্ত জানা বাড়ির নং : n0163 বয়স : 61 লিঙ্গ : পুরুষ			নাম : আরতি জানা স্বামীর নাম: স্নেহরঞ্জন জানা বাড়ির নং : n0163 বয়স : 70 লিঙ্গ : মহিলা			নাম : অর্চনা জানা স্বামীর নাম: অশোক জানা বাড়ির নং : n0163 বয়স : 56 লিঙ্গ : মহিলা		
1314	GQG2709855	ফটো উপলব্ধ	1315	GQG2709863	ফটো উপলব্ধ	1316	UPM1483031	ফটো উপলব্ধ
নাম : অরুণ কুমার জানা পিতার নাম: অশোক জানা বাড়ির নং : n0163 বয়স : 41 লিঙ্গ : পুরুষ			নাম : স্বরূপ জানা পিতার নাম: অশোক জানা বাড়ির নং : n0163 বয়স : 40 লিঙ্গ : পুরুষ			নাম : রীনারানী জানা স্বামীর নাম: স্বরূপ জানা বাড়ির নং : n0163 বয়স : 33 লিঙ্গ : মহিলা		
1317	GQG0183921	ফটো উপলব্ধ	1318	UPM2658441	ফটো উপলব্ধ	1319	UPM1223478	ফটো উপলব্ধ
নাম : কিশোর জানা পিতার নাম: কৃতান্ত জানা বাড়ির নং : n0163 বয়স : 59 লিঙ্গ : পুরুষ			নাম : অষ্টমী জানা স্বামীর নাম: কিশোর জানা বাড়ির নং : n0163 বয়স : 54 লিঙ্গ : মহিলা			নাম : সুনন্দা সামন্ত(জানা) স্বামীর নাম: অরুণ কুমার জানা বাড়ির নং : n0163 বয়স : 36 লিঙ্গ : মহিলা		
1320	GQG2123859	ফটো উপলব্ধ	1321	WB/30/203/084300	ফটো উপলব্ধ	1322	GQG2709954	ফটো উপলব্ধ
নাম : বিপ্লব সামন্ত পিতার নাম: নিতাই সামন্ত বাড়ির নং : n0178 বয়স : 42 লিঙ্গ : পুরুষ			নাম : রীনা সামন্ত স্বামীর নাম: মতুঞ্জয় সামন্ত বাড়ির নং : n0178 বয়স : 59 লিঙ্গ : মহিলা			নাম : রুপা সামন্ত পিতার নাম: মতুঞ্জয় সামন্ত বাড়ির নং : n0178 বয়স : 39 লিঙ্গ : মহিলা		
1323	UPM1483056	ফটো উপলব্ধ	1324	WB/30/203/084235	ফটো উপলব্ধ	1325	WB/30/203/084049	ফটো উপলব্ধ
নাম : সিদ্ধার্থ সামন্ত পিতার নাম: গৌরহরি সামন্ত বাড়ির নং : n0178 বয়স : 43 লিঙ্গ : পুরুষ			নাম : কমলা সামন্ত স্বামীর নাম: বঙ্কিম সামন্ত বাড়ির নং : n0179 বয়স : 86 লিঙ্গ : মহিলা			নাম : বিবেক সামন্ত পিতার নাম: বঙ্কিম সামন্ত বাড়ির নং : n0179 বয়স : 56 লিঙ্গ : পুরুষ		
1326	UPM2128429	ফটো উপলব্ধ	1327	UPM1483064	ফটো উপলব্ধ	1328	UPM1482975	ফটো উপলব্ধ
নাম : প্রতিমা সামন্ত স্বামীর নাম: বিবেক সামন্ত বাড়ির নং : n0179 বয়স : 53 লিঙ্গ : মহিলা			নাম : পিউ সামন্ত স্বামীর নাম: সিদ্ধার্থ সামন্ত বাড়ির নং : n0178 বয়স : 36 লিঙ্গ : মহিলা			নাম : লতিকা মন্ডল সামন্ত স্বামীর নাম: বিপ্লব সামন্ত বাড়ির নং : n0178 বয়স : 36 লিঙ্গ : মহিলা		
1329	UPM1850239	ফটো উপলব্ধ	1330	UPM1763770	ফটো উপলব্ধ	1331	UPM1692383	ফটো উপলব্ধ
নাম : সুধমা হাজরা (সামন্ত) স্বামীর নাম: সৌমিত্র সামন্ত বাড়ির নং : N0179 বয়স : 28 লিঙ্গ : মহিলা			নাম : পারমিতা মাইতি পিতার নাম: দিলিপ মাইতি বাড়ির নং : এন0179 বয়স : 30 লিঙ্গ : মহিলা			নাম : সাগর সামন্ত পিতার নাম: বিবেক সামন্ত বাড়ির নং : n0179 বয়স : 30 লিঙ্গ : পুরুষ		
1332	GQG2709962	ফটো উপলব্ধ	1333	GQG2351708	ফটো উপলব্ধ	1334	WB/30/203/084234	ফটো উপলব্ধ
নাম : সুনীল কুমার সামন্ত পিতার নাম: বঙ্কিম সামন্ত বাড়ির নং : n0179 বয়স : 55 লিঙ্গ : পুরুষ			নাম : রত্না সামন্ত স্বামীর নাম: সুনীল কুমার সামন্ত বাড়ির নং : n0179 বয়স : 48 লিঙ্গ : মহিলা			নাম : কৃষ্ণা সামন্ত স্বামীর নাম: শচীন সামন্ত বাড়ির নং : n0179 বয়স : 59 লিঙ্গ : মহিলা		
1335	UPM1330638	ফটো উপলব্ধ	1336	GQG2709970	ফটো উপলব্ধ	1337	UPM1482983	ফটো উপলব্ধ
নাম : সৌমিত্র সামন্ত পিতার নাম: শচীন সামন্ত বাড়ির নং : n0179 বয়স : 41 লিঙ্গ : পুরুষ			নাম : সুরজিৎ সামন্ত পিতার নাম: শচীন্দ্র নাথ সামন্ত বাড়ির নং : n0179 বয়স : 43 লিঙ্গ : পুরুষ			নাম : তনুশ্রী সামন্ত স্বামীর নাম: সুরজিৎ সামন্ত বাড়ির নং : n0179 বয়স : 33 লিঙ্গ : মহিলা		

1338 নাম : উমারানী সামন্ত(মাইতি) স্বামীর নাম: কার্তিক মাইতি বাড়ির নং : n0201 বয়স : 31 লিঙ্গ : মহিলা	UPM1599125 ফটো উপলব্ধ	1339 নাম : শম্ভু সাহু পিতার নাম: কালিপদ সাহু বাড়ির নং : n0139 বয়স : 68 লিঙ্গ : পুরুষ	WB/30/203/084308 ফটো উপলব্ধ	1340 নাম : উর্মিলা সাহু স্বামীর নাম: শম্ভু সাহু বাড়ির নং : n0139 বয়স : 63 লিঙ্গ : মহিলা	WB/30/203/084339 ফটো উপলব্ধ
1341 নাম : সৃজাতা সাহু স্বামীর নাম: কার্তিক সাহু বাড়ির নং : n0139 বয়স : 44 লিঙ্গ : মহিলা	GQG2351716 ফটো উপলব্ধ	1342 নাম : চম্পা সাহু স্বামীর নাম: নবদ্বীপ সাহু বাড়ির নং : n0140 বয়স : 57 লিঙ্গ : মহিলা	UPM2128361 ফটো উপলব্ধ	1343 নাম : নিতাই সাহু পিতার নাম: নবদ্বীপ সাহু বাড়ির নং : n0140 বয়স : 40 লিঙ্গ : পুরুষ	GQG2564235 ফটো উপলব্ধ
1344 নাম : মোসুমী সাহু স্বামীর নাম: নিতাই সাহু বাড়ির নং : n0140 বয়স : 36 লিঙ্গ : মহিলা	UPM1581172 ফটো উপলব্ধ	1345 নাম : নিমাই সাহু পিতার নাম: নবদ্বীপ সাহু বাড়ির নং : n0140 বয়স : 37 লিঙ্গ : পুরুষ	UPM1223437 ফটো উপলব্ধ	1346 নাম : ধর্মদাস সাহু পিতার নাম: কালিপদ সাহু বাড়ির নং : n0140 বয়স : 56 লিঙ্গ : পুরুষ	UPM0160622 ফটো উপলব্ধ
1347 নাম : গীতা সাহু স্বামীর নাম: জয়দেব সাহু বাড়ির নং : n0140 বয়স : 56 লিঙ্গ : মহিলা	WB/30/203/084637 ফটো উপলব্ধ	1348 নাম : অভিজিৎ সাহু পিতার নাম: জয়দেব সাহু বাড়ির নং : n0140 বয়স : 30 লিঙ্গ : পুরুষ	UPM1692326 ফটো উপলব্ধ	1349 নাম : সন্ধ্যা সাহু স্বামীর নাম: ধর্মদাস সাহু বাড়ির নং : n0140 বয়স : 52 লিঙ্গ : মহিলা	UPM2128395 ফটো উপলব্ধ
1350 নাম : দুর্গাপদ সাহু পিতার নাম: কালিপদ সাহু বাড়ির নং : n0141 বয়স : 77 লিঙ্গ : পুরুষ	WB/30/203/084475 ফটো উপলব্ধ	1351 নাম : উষা সাহু স্বামীর নাম: দুর্গাপদ সাহু বাড়ির নং : n0141 বয়স : 68 লিঙ্গ : মহিলা	UPM2128676 ফটো উপলব্ধ	1352 নাম : রেবা সাহু স্বামীর নাম: দুর্গাপদ সাহু বাড়ির নং : n0141 বয়স : 67 লিঙ্গ : মহিলা	UPM2128734 ফটো উপলব্ধ
1353 নাম : গোবিন্দ সাহু পিতার নাম: দুর্গাপদ সাহু বাড়ির নং : n0141 বয়স : 40 লিঙ্গ : পুরুষ	GQG2564227 ফটো উপলব্ধ	1354 নাম : করুনা সাহু স্বামীর নাম: গোবিন্দ সাহু বাড়ির নং : n0141 বয়স : 37 লিঙ্গ : মহিলা	UPM1156082 ফটো উপলব্ধ	1355 নাম : বুদ্ধদেব সাহু পিতার নাম: দুর্গাপদ সাহু বাড়ির নং : n0141 বয়স : 39 লিঙ্গ : পুরুষ	UPM1156074 ফটো উপলব্ধ
1356 নাম : অর্পিতা বেরা সাহু স্বামীর নাম: বুদ্ধদেব সাহু বাড়ির নং : n0141 বয়স : 31 লিঙ্গ : মহিলা	UPM1746882 ফটো উপলব্ধ	1357 নাম : বিষ্ণুপদ সাহু পিতার নাম: কালীপদ সাহু বাড়ির নং : n0142 বয়স : 74 লিঙ্গ : পুরুষ	UPM2128023 ফটো উপলব্ধ	1358 নাম : সুপর্ণা ভূঞা (সাহু) স্বামীর নাম: সত্যজিৎ সাহু বাড়ির নং : n0142 বয়স : 33 লিঙ্গ : মহিলা	UPM1762947 ফটো উপলব্ধ
1359 নাম : সত্যজিৎ সাহু পিতার নাম: বিষ্ণুপদ সাহু বাড়ির নং : n0142 বয়স : 40 লিঙ্গ : পুরুষ	GQG2351831 ফটো উপলব্ধ	1360 নাম : সেক সোফিবুল পিতার নাম: সেক রবিবুল বাড়ির নং : এন000 বয়স : 22 লিঙ্গ : পুরুষ	UPM2540292 ফটো উপলব্ধ	1361 নাম : লক্ষ্মীপ্রিয়া জানা পিতার নাম: নিমল জানা বাড়ির নং : শ্রীকণ্ঠা বয়স : 25 লিঙ্গ : মহিলা	UPM2653210 ফটো উপলব্ধ
1362 নাম : সুতপা বেরা পিতার নাম: মানিক বেরা বাড়ির নং : এন0171 বয়স : 24 লিঙ্গ : মহিলা	UPM2302586 ফটো উপলব্ধ	1363 নাম : শ্রীকান্ত শ্রীকান্ত স্বামীর নাম: শ্রীকান্ত শ্রীকান্ত বাড়ির নং : শ্রীকান্ত শ্রীকান্ত বয়স : 48 লিঙ্গ : মহিলা	JLQ3021722 ফটো উপলব্ধ	1364 নাম : শ্রীজীত প্রধান পিতার নাম: কুন্তল প্রধান বাড়ির নং : 203 বয়স : 21 লিঙ্গ : পুরুষ	UPM2667236 ফটো উপলব্ধ
1365 নাম : সুব্রত জানা পিতার নাম: অরুণ কুমার জানা বাড়ির নং : এন0163 বয়স : 20 লিঙ্গ : পুরুষ	UPM2673267 ফটো উপলব্ধ	1366 নাম : শান্তনু নায়েক পিতার নাম: লক্ষ্মণ নায়েক বাড়ির নং : এন0138 বয়স : 22 লিঙ্গ : পুরুষ	UPM2675189 ফটো উপলব্ধ	1367 নাম : ইসপিতা প্রধান পিতার নাম: সুশান্ত প্রধান বাড়ির নং : এন0118 বয়স : 22 লিঙ্গ : মহিলা	UPM2675379 ফটো উপলব্ধ

বিধানসভা নির্বাচনক্ষেত্রের নং, নাম : 206-ময়না
ভাগ নং, নাম : 3-শ্রীকণ্ঠা(দক্ষিণ) পশ্চিম পাড়া

1368	UPM2675551	1369	UPM2676500
<p>নাম : সোনালী প্রধান পিতার নাম: কাশীনাথ প্রধান বাড়ির নং : এন0159 বয়স : 20 লিঙ্গ : মহিলা</p>	ফটো উপলব্ধ	<p>নাম : সমীর জানা পিতার নাম: নিশিকান্ত জানা বাড়ির নং : এন0171 বয়স : 20 লিঙ্গ : পুরুষ</p>	ফটো উপলব্ধ

নির্বাচক সংখ্যার সারসংক্ষেপ :

A) নির্বাচকের সংখ্যা :

	নির্বাচক তালিকার প্রকৃতি	নির্বাচক তালিকার পরিচিতি :	নির্বাচকের সংখ্যা :			
			পুরুষ	মহিলা	তৃতীয় লিঙ্গ	মোট
I	মূল তালিকা	মূল তালিকা	বিশেষ নিবিড় সংশোধনী ২০২৬-এর চূড়ান্ত ভোটার তালিকা			
II	1- সংযোজন তালিকা	সংযোজনী 1	বিশেষ সংক্ষিপ্ত সংশোধন 2026			
III	2- বিয়োজন তালিকা	সংযোজনী 1	বিশেষ সংক্ষিপ্ত সংশোধন 2026			
IV	'লিঙ্গ ক্ষেত্রের' পরিবর্তনের কারণে পার্থক্য		0	0	0	0
নির্বাচকের মোট সংখ্যা (I+II-III+IV)			696	673	0	1369

B) ক্রটি সংশোধনের সংখ্যা :

নির্বাচক তালিকার প্রকৃতি	নির্বাচক তালিকার পরিচিতি :	ক্রটি সংশোধনের সংখ্যা :
সংযোজনী 1	বিশেষ সংক্ষিপ্ত সংশোধন 2026	0

নির্বাচক নিবন্ধন আধিকারিকের স্বাক্ষর

E-মৃত, S-স্থানান্তরিত, R-একাধিকবার অন্তর্ভুক্ত, M-নিখোঁজ, Q-যোগ্য নহে