

নির্বাচক তালিকা 2026 S25 পশ্চিমবঙ্গ

বিধানসভা নির্বাচনক্ষেত্রের নং, নাম ও সংরক্ষণের স্থিতি : 206 - ময়না (সাধারণ)		অংশ নং : 40			
বিধানসভা নির্বাচনক্ষেত্রটি যে লোকসভা নির্বাচনক্ষেত্রের / ক্ষেত্রসমূহের অন্তর্ভুক্ত তার নং, নাম ও সংরক্ষণ স্থিতি : 30 - তমলুক (সাধারণ)					
1. সংশোধনের পূর্ণ বিবরণ					
সংশোধনের বৎসর :	2026	নির্বাচক তালিকার পরিচিতি :			
ভিত্তি তারিখ :	01-01-2026	বিশেষ নিবিড় সংশোধনী ২০২৬-এর চূড়ান্ত ভোটার তালিকা			
সংশোধনের প্রকৃতি :	বিশেষ নিবিড় সংশোধনী 2026				
প্রকাশনার তারিখ :	28-02-2026				
2. অংশ ও নির্বাচনী এলাকার পূর্ণ বিবরণ :					
অংশের ভাগ নং ও নাম :					
1-তিলখোজা (পশ্চিম) উত্তরপাড়া (মিঠু,পাঠান,দুদি,চাঁদা পাড়া)					
2-জানাবেড়িয়া					
		প্রধান শহর/গ্রাম	: তিলখোজা		
		ওয়ার্ড	:		
		থানা	: ময়না		
		গ্রাম পঞ্চগায়েত	: তিলখোজা		
		ব্লক	: ময়না		
		মহকুমা	: তমলুক		
		জেলা	: পূর্ব মেদিনীপুর		
		পিন	: 721629		
3. ভোট গ্রহন কেন্দ্রের পূর্ণ বিবরণ :					
ভোট গ্রহন কেন্দ্রের নং, নাম :		ভোট গ্রহন কেন্দ্রের শ্রেণী :		গ্রামীণ	
40 - তিলখোজা মক্তব প্রাইমারী স্কুল		এই অংশে সহায়ক ভোটগ্রহন কেন্দ্রের সংখ্যা		0	
ভোট গ্রহন কেন্দ্রের ঠিকানা :		:			
তিলখোজা মক্তব প্রাইমারী স্কুল, (সেন্টার-২), তিলখোজা					
4. নির্বাচকের সংখ্যা :					
প্রথম ক্রমিক নং	শেষ ক্রমিক নং	মোট সংখ্যা			
		পুরুষ	মহিলা	তৃতীয় লিঙ্গ	মোট
1	892	476	416	0	892

নির্বাচক নিবন্ধন আধিকারিকের স্বাক্ষর

Nazri Naksha



Google Map View



Polling Station Building Front View



Polling Station Front View



Cad View

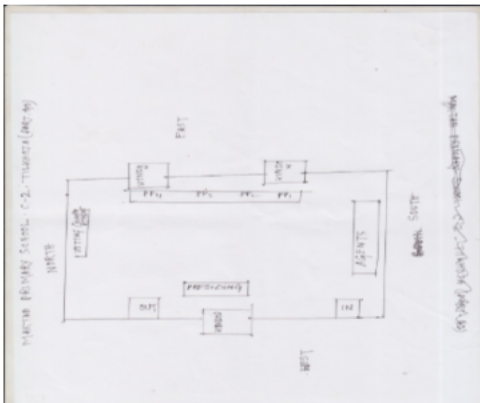

Key MAP View

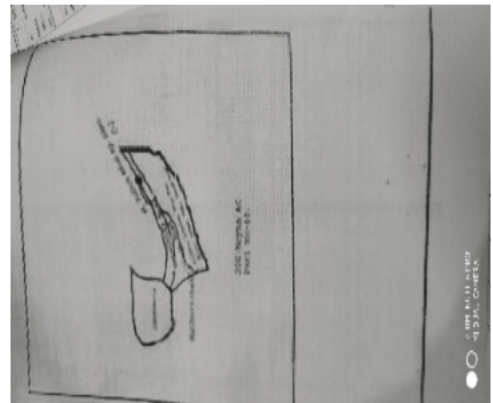

বিধানসভা নির্বাচনক্ষেত্রের নং, নাম : 206-ময়না  
ভাগ নং, নাম : 1-তিলখোজা (পশ্চিম) উত্তরপাড়া (মিঠু, পাঠান, দুদি, চাঁদা পাড়া)

1 নাম : সরিনা বিবি স্বামীর নাম: সেক আজাদ বাড়ির নং : n0036 বয়স : 83 লিঙ্গ : মহিলা	WB/30/203/282461	ফটো উপলব্ধ	2 নাম : সেক মাহেআলম আলী পিতার নাম: সেক রউপ আলি বাড়ির নং : n0037 বয়স : 59 লিঙ্গ : পুরুষ	WB/30/203/282444	ফটো উপলব্ধ	3 নাম : সাবেরা বেগম স্বামীর নাম: সেক মাহে আলম আলি বাড়ির নং : n0037 বয়স : 46 লিঙ্গ : মহিলা	GQG1507664	ফটো উপলব্ধ
4 নাম : সেক জানেআলম আলী পিতার নাম: রউপ বাড়ির নং : n0038 বয়স : 53 লিঙ্গ : পুরুষ	WB/30/203/282493	ফটো উপলব্ধ	5 নাম : আবুল কালাম পিতার নাম: সেক রউপ আলি বাড়ির নং : n0038 বয়স : 34 লিঙ্গ : পুরুষ	UPM1599836	ফটো উপলব্ধ	6 নাম : সামিমা বেগম স্বামীর নাম: আবুল কালাম বাড়ির নং : n0038 বয়স : 31 লিঙ্গ : মহিলা	UPM1693225	ফটো উপলব্ধ
7 নাম : রুকসানা বেগম স্বামীর নাম: মুসরাফ খাঁন বাড়ির নং : n0039 বয়স : 56 লিঙ্গ : মহিলা	WB/30/203/282599	ফটো উপলব্ধ	8 নাম : সেক ফিরোজ খাঁন পিতার নাম: মুসরাফ খাঁন বাড়ির নং : n0039 বয়স : 36 লিঙ্গ : পুরুষ	UPM1267640	ফটো উপলব্ধ	9 নাম : সেক সপিউল আলি পিতার নাম: সেক সবদের বাড়ির নং : n0023 বয়স : 55 লিঙ্গ : পুরুষ	WB/30/203/282334	ফটো উপলব্ধ
10 নাম : এয়াসমিন বেগম স্বামীর নাম: সেক সপিউল আলি বাড়ির নং : n0023 বয়স : 48 লিঙ্গ : মহিলা	WB/30/203/282234	ফটো উপলব্ধ	11 নাম : রুকসাহানা বেগম স্বামীর নাম: সেক হাবিবুল বাড়ির নং : n0023 বয়স : 53 লিঙ্গ : মহিলা	WB/30/203/282236	ফটো উপলব্ধ	12 নাম : সেক রিজুওয়ান আলি পিতার নাম: হাবিবুল রহমান বাড়ির নং : n0023 বয়স : 32 লিঙ্গ : পুরুষ	UPM1599737	ফটো উপলব্ধ
13 নাম : সেক নজরুল আলি পিতার নাম: সেক সমিদুল বাড়ির নং : n0024 বয়স : 73 লিঙ্গ : পুরুষ	WB/30/203/282286	ফটো উপলব্ধ	14 নাম : সেক মুন্না আলি পিতার নাম: সেক নাজরুল আলি বাড়ির নং : n0024 বয়স : 40 লিঙ্গ : পুরুষ	GQG2740330	ফটো উপলব্ধ	15 নাম : রাহানা বেগম স্বামীর নাম: সেক মুন্না আলি বাড়ির নং : n0024 বয়স : 35 লিঙ্গ : মহিলা	UPM1483767	ফটো উপলব্ধ
16 নাম : সেক মফিজুল রহমান পিতার নাম: সেক মতলেব বাড়ির নং : n0025 বয়স : 73 লিঙ্গ : পুরুষ	WB/30/203/282275	ফটো উপলব্ধ	17 নাম : সেক সাকের আলি পিতার নাম: সেক মফিজুল রহমান বাড়ির নং : n0025 বয়স : 40 লিঙ্গ : পুরুষ	GQG2435840	ফটো উপলব্ধ	18 নাম : ফিরোজা খাতুন (বেগম) স্বামীর নাম: সেক সাকের আলি বাড়ির নং : n0025 বয়স : 33 লিঙ্গ : মহিলা	UPM1693159	ফটো উপলব্ধ
19 নাম : সেক জাকের আলি পিতার নাম: সেক মফিজুল রহমান বাড়ির নং : n0025 বয়স : 41 লিঙ্গ : পুরুষ	GQG2624047	ফটো উপলব্ধ	20 নাম : আশমিন বেগম স্বামীর নাম: সেক জাকের আলি বাড়ির নং : n0025 বয়স : 34 লিঙ্গ : মহিলা	UPM1483775	ফটো উপলব্ধ	21 নাম : সানোয়ারা বেগম স্বামীর নাম: সেক মফিজুল বাড়ির নং : n0025 বয়স : 68 লিঙ্গ : মহিলা	WB/30/203/282462	ফটো উপলব্ধ
22 নাম : মালেকা বেগম স্বামীর নাম: সেক আসাদুল বাড়ির নং : n0026 বয়স : 58 লিঙ্গ : মহিলা	GQG1507763	ফটো উপলব্ধ	23 নাম : তাহেরা বেগম স্বামীর নাম: সেক সানোয়ার বাড়ির নং : n0032 বয়স : 55 লিঙ্গ : মহিলা	WB/30/203/282554	ফটো উপলব্ধ	24 নাম : সেক জিয়াউর রহমান পিতার নাম: সেক আমানত বাড়ির নং : n0032 বয়স : 52 লিঙ্গ : পুরুষ	WB/30/203/282877	ফটো উপলব্ধ
25 নাম : সাবিনা বেগম স্বামীর নাম: আয়েসান আলি বাড়ির নং : n0032 বয়স : 41 লিঙ্গ : মহিলা	GQG2624153	ফটো উপলব্ধ	26 নাম : নাজিয়া সুলতানা বেগম স্বামীর নাম: নিজাউর রহমান বাড়ির নং : n0032 বয়স : 37 লিঙ্গ : মহিলা	GQG2740272	ফটো উপলব্ধ	27 নাম : সেক আক্তার আলী পিতার নাম: সেক রওসন বাড়ির নং : n0028 বয়স : 51 লিঙ্গ : পুরুষ	WB/30/203/282241	ফটো উপলব্ধ
28 নাম : সেক নওফেল আলী পিতার নাম: সেক আয়নাল বাড়ির নং : n0031 বয়স : 57 লিঙ্গ : পুরুষ	UPM2595486	ফটো উপলব্ধ	29 নাম : সাবেরা বেগম স্বামীর নাম: সেক আমানত বাড়ির নং : n0032 বয়স : 73 লিঙ্গ : মহিলা	WB/30/203/282553	ফটো উপলব্ধ	30 নাম : সেক সালাউদ্দিন আলি পিতার নাম: আমানত আলি বাড়ির নং : n0032 বয়স : 59 লিঙ্গ : পুরুষ	GQG1506898	ফটো উপলব্ধ

বিধানসভা নির্বাচনক্ষেত্রের নং, নাম : 206-ময়না  
ভাগ নং, নাম : 1-তিলখোজা (পশ্চিম) উত্তরপাড়া (মিঠু, পাঠান, দুদি, চাঁদা পাড়া)

31 নাম : সেক মসিবুল আলি পিতার নাম: উসমান আলি বাড়ির নং : n0041 বয়স : 68 লিঙ্গ : পুরুষ	WB/30/203/282774	ফটো উপলব্ধ	32 নাম : হারুন সুলতান পিতার নাম: জয়নাল আলি বাড়ির নং : n0021 বয়স : 42 লিঙ্গ : পুরুষ	GQG2436681	ফটো উপলব্ধ	33 নাম : সেক জাকের হোসেন পিতার নাম: সেক নওসেদ বাড়ির নং : n0022 বয়স : 61 লিঙ্গ : পুরুষ	WB/30/203/282925	ফটো উপলব্ধ
34 নাম : সেক জিয়াউল আলী পিতার নাম: সেক নওসেদ বাড়ির নং : n0023 বয়স : 52 লিঙ্গ : পুরুষ	WB/30/203/282130	ফটো উপলব্ধ	35 নাম : নাসরিন বেগম স্বামীর নাম: সেক জিয়াউল আলি বাড়ির নং : n0022 বয়স : 40 লিঙ্গ : মহিলা	GQG2582047	ফটো উপলব্ধ	36 নাম : সেক হাবিবুল আলী পিতার নাম: সেক সবদের বাড়ির নং : n0023 বয়স : 58 লিঙ্গ : পুরুষ	WB/30/203/282041	ফটো উপলব্ধ
37 নাম : মুস্তারি বেগম স্বামীর নাম: সেক হারেস আলম বাড়ির নং : n0015 বয়স : 38 লিঙ্গ : মহিলা	GQG2670057	ফটো উপলব্ধ	38 নাম : সেক মনজুর আলি পিতার নাম: সেক মুরসেদ আলি বাড়ির নং : n0016 বয়স : 41 লিঙ্গ : পুরুষ	GQG2435204	ফটো উপলব্ধ	39 নাম : সেক জামিল আলি পিতার নাম: সেক আনোয়ার আলি বাড়ির নং : n0017 বয়স : 50 লিঙ্গ : পুরুষ	UPM2085892	ফটো উপলব্ধ
40 নাম : সেক জাহাঙ্গীর আলি পিতার নাম: সেক আনোয়ার আলি বাড়ির নং : n0017 বয়স : 45 লিঙ্গ : পুরুষ	GQG1507227	ফটো উপলব্ধ	41 নাম : সেক হামিদ আলী পিতার নাম: সেক আমজেদ বাড়ির নং : n0007 বয়স : 71 লিঙ্গ : পুরুষ	GQG1669373	ফটো উপলব্ধ	42 নাম : আনসারী বেগম স্বামীর নাম: সেক হামিদ বাড়ির নং : n0007 বয়স : 68 লিঙ্গ : মহিলা	GQG1508472	ফটো উপলব্ধ
43 নাম : সেক সুলেমান পিতার নাম: সেক শৌকত বাড়ির নং : n0007 বয়স : 46 লিঙ্গ : পুরুষ	UPM1599893	ফটো উপলব্ধ	44 নাম : উম্মোহাণি বেগম স্বামীর নাম: সাজাহান বাড়ির নং : n0007 বয়স : 44 লিঙ্গ : মহিলা	GQG2624336	ফটো উপলব্ধ	45 নাম : আসলাম আলি পিতার নাম: হামিদ আলি বাড়ির নং : n0007 বয়স : 40 লিঙ্গ : পুরুষ	GQG2624203	ফটো উপলব্ধ
46 নাম : সেক আসিক আলি পিতার নাম: হামিদ আলি বাড়ির নং : n0007 বয়স : 39 লিঙ্গ : পুরুষ	GQG2624195	ফটো উপলব্ধ	47 নাম : বেবি বেগম স্বামীর নাম: সেক সোলেমন আলি বাড়ির নং : n0007 বয়স : 37 লিঙ্গ : মহিলা	UPM1432806	ফটো উপলব্ধ	48 নাম : সেক সামিদুল আলি পিতার নাম: সেক আমজেদ আলি বাড়ির নং : n0008 বয়স : 66 লিঙ্গ : পুরুষ	UPM2534154	ফটো উপলব্ধ
49 নাম : সেক মফিজুল আলি পিতার নাম: সেক নেসার আলি বাড়ির নং : n0009 বয়স : 66 লিঙ্গ : পুরুষ	UPM2601847	ফটো উপলব্ধ	50 নাম : হাসিনাবেগম স্বামীর নাম: হাসিবুল বাড়ির নং : n0009 বয়স : 62 লিঙ্গ : মহিলা	GQG2196848	ফটো উপলব্ধ	51 নাম : সেক ইমরান আলি পিতার নাম: সেক হাসিবুল আলি বাড়ির নং : n0009 বয়স : 30 লিঙ্গ : পুরুষ	UPM1693134	ফটো উপলব্ধ
52 নাম : মুস্তাকিন আলি পিতার নাম: সেক মফিজুল আলি বাড়ির নং : n0009 বয়স : 32 লিঙ্গ : পুরুষ	UPM1483718	ফটো উপলব্ধ	53 নাম : মতিউর রহমান পিতার নাম: মফিজুল আলি সেক বাড়ির নং : n0009 বয়স : 31 লিঙ্গ : পুরুষ	UPM1599885	ফটো উপলব্ধ	54 নাম : ফরিদা বেগম স্বামীর নাম: সেক আকতার হোসেন বাড়ির নং : n0011 বয়স : 59 লিঙ্গ : মহিলা	GQG1480227	ফটো উপলব্ধ
55 নাম : সেক ওয়াশিম আক্রাম পিতার নাম: সেক আকতার হোসেন বাড়ির নং : n0011 বয়স : 36 লিঙ্গ : পুরুষ	UPM1400258	ফটো উপলব্ধ	56 নাম : ইমতিয়াজ হোসেন পিতার নাম: সেক আক্তার হোসেন বাড়ির নং : n0011 বয়স : 40 লিঙ্গ : পুরুষ	UPM0093138	ফটো উপলব্ধ	57 নাম : মুস্তেরী বেগম স্বামীর নাম: সেক তাহের আলি বাড়ির নং : n0012 বয়স : 67 লিঙ্গ : মহিলা	WB/30/203/282144	ফটো উপলব্ধ
58 নাম : নাগমা বেগম স্বামীর নাম: সেক জাবের হোসেন বাড়ির নং : n0014 বয়স : 30 লিঙ্গ : মহিলা	UPM1693233	ফটো উপলব্ধ	59 নাম : আরজিনা বেগম স্বামীর নাম: সেক হাসমত আলি বাড়ির নং : n0015 বয়স : 48 লিঙ্গ : মহিলা	GQG1670181	ফটো উপলব্ধ	60 নাম : সেক মুরতোজ আলি পিতার নাম: সেক রহমান আলি বাড়ির নং : n0015 বয়স : 40 লিঙ্গ : পুরুষ	GQG2624302	ফটো উপলব্ধ

বিধানসভা নির্বাচনক্ষেত্রের নং, নাম : 206-ময়না  
ভাগ নং, নাম : 1-তিলখোজা (পশ্চিম) উত্তরপাড়া (মিঠু, পাঠান, দুদি, চাঁদা পাড়া)

61	GQG2197952	নাম : মো তনুজা বেগম স্বামীর নাম: সেক সোলিম আলি বাড়ির নং : n0001 বয়স : 43 লিঙ্গ : মহিলা	ফটো উপলব্ধ	62	UPM2595932	নাম : সেক ইকবাল আলি পিতার নাম: সেক তোবারক বাড়ির নং : n0003 বয়স : 59 লিঙ্গ : পুরুষ	ফটো উপলব্ধ	63	WB/30/203/282590	নাম : আক্তারী বেগম স্বামীর নাম: সেক ইকবাল বাড়ির নং : n0003 বয়স : 52 লিঙ্গ : মহিলা	ফটো উপলব্ধ
64	WB/30/203/282423	নাম : মহম্মদ আরেফ পিতার নাম: মহিত বাড়ির নং : n0004 বয়স : 56 লিঙ্গ : পুরুষ	ফটো উপলব্ধ	65	UPM1693035	নাম : সেক জাবের আলি পিতার নাম: সেক কাসেম আলি বাড়ির নং : n0047 বয়স : 30 লিঙ্গ : পুরুষ	ফটো উপলব্ধ	66	WB/30/203/282888	নাম : সেক রফিক আলী পিতার নাম: সেক রসিদুল বাড়ির নং : n0048 বয়স : 59 লিঙ্গ : পুরুষ	ফটো উপলব্ধ
67	WB/30/203/282898	নাম : সেক সানোমাজ আলী পিতার নাম: সেক রসিদুল বাড়ির নং : n0048 বয়স : 52 লিঙ্গ : পুরুষ	ফটো উপলব্ধ	68	WB/30/203/282446	নাম : লায়লা বেগম স্বামীর নাম: সেক রফিক আলি বাড়ির নং : n0048 বয়স : 53 লিঙ্গ : মহিলা	ফটো উপলব্ধ	69	UPM1267582	নাম : খালেদা বেগম স্বামীর নাম: সানোমাজ আলি বাড়ির নং : n0048 বয়স : 43 লিঙ্গ : মহিলা	ফটো উপলব্ধ
70	UPM1175520	নাম : সেক সাহে আলম আলি পিতার নাম: সেক রসিদুল আলি বাড়ির নং : n0048 বয়স : 36 লিঙ্গ : পুরুষ	ফটো উপলব্ধ	71	WB/30/203/282251	নাম : হাসিনা বিবি স্বামীর নাম: সেক রেফাদ আলি বাড়ির নং : n0049 বয়স : 78 লিঙ্গ : মহিলা	ফটো উপলব্ধ	72	WB/30/203/282460	নাম : বাবলু খাঁন পিতার নাম: সেক রেফাদ আলি খাঁন বাড়ির নং : n0049 বয়স : 57 লিঙ্গ : পুরুষ	ফটো উপলব্ধ
73	WB/30/203/282193	নাম : সবনম বেগম স্বামীর নাম: সেক বাবুল আলি বাড়ির নং : n0049 বয়স : 52 লিঙ্গ : মহিলা	ফটো উপলব্ধ	74	UPM1267681	নাম : রুকসানা বেগম স্বামীর নাম: আজগর খাঁন বাড়ির নং : n0049 বয়স : 40 লিঙ্গ : মহিলা	ফটো উপলব্ধ	75	UPM1360379	নাম : সেক ইমতাজ আলি পিতার নাম: সেক মুস্তাক আলি বাড়ির নং : n0049 বয়স : 34 লিঙ্গ : পুরুষ	ফটো উপলব্ধ
76	UPM1599869	নাম : সেক আপসর আলি পিতার নাম: সেক আবু বাড়ির নং : n0050 বয়স : 63 লিঙ্গ : পুরুষ	ফটো উপলব্ধ	77	WB/30/203/282146	নাম : রেহানা বেগম স্বামীর নাম: সেক আপসর আলি বাড়ির নং : n0050 বয়স : 58 লিঙ্গ : মহিলা	ফটো উপলব্ধ	78	WB/30/203/282415	নাম : সিতারা বেগম স্বামীর নাম: সেক মুস্তাক আলি বাড়ির নং : n0051 বয়স : 59 লিঙ্গ : মহিলা	ফটো উপলব্ধ
79	UPM1599794	নাম : সেক সাহাবাজ হোসেন পিতার নাম: সেক মুস্তাক আলি বাড়ির নং : n0051 বয়স : 31 লিঙ্গ : পুরুষ	ফটো উপলব্ধ	80	UPM1938216	নাম : রসনা বিবি স্বামীর নাম: সেক মুস্তাক আলি বাড়ির নং : n0162 বয়স : 27 লিঙ্গ : মহিলা	ফটো উপলব্ধ	81	UPM1938224	নাম : সেক সাহিল রহমান পিতার নাম: সেক সফিউল রহমান বাড়ির নং : n0084 বয়স : 27 লিঙ্গ : পুরুষ	ফটো উপলব্ধ
82	UPM1938232	নাম : আসপাক আহমেদ পিতার নাম: সেক সপিউল আলি বাড়ির নং : n0023 বয়স : 27 লিঙ্গ : পুরুষ	ফটো উপলব্ধ	83	UPM1267665	নাম : সুলতানা বেগম স্বামীর নাম: সেক আবুল কালাম বাড়ির নং : n0041 বয়স : 43 লিঙ্গ : মহিলা	ফটো উপলব্ধ	84	UPM1850916	নাম : সেক সাকিল হোসেন পিতার নাম: সেক মুস্তাক আলি বাড়ির নং : n0051 বয়স : 28 লিঙ্গ : পুরুষ	ফটো উপলব্ধ
85	UPM1850924	নাম : সেক অমর সানি পিতার নাম: সেক সিরাজ আলি বাড়ির নং : n0053 বয়স : 28 লিঙ্গ : পুরুষ	ফটো উপলব্ধ	86	UPM1850940	নাম : রাবিয়া বিবি স্বামীর নাম: সেক ফিরদোস আলি বাড়ির নং : n0030 বয়স : 29 লিঙ্গ : মহিলা	ফটো উপলব্ধ	87	UPM1850957	নাম : হালিমা বেগম স্বামীর নাম: সেক মামিন বাড়ির নং : n0163 বয়স : 34 লিঙ্গ : মহিলা	ফটো উপলব্ধ
88	UPM1851013	নাম : রনজান আলি পিতার নাম: মতিবুল রহমান বাড়ির নং : n0084 বয়স : 29 লিঙ্গ : মহিলা	ফটো উপলব্ধ	89	UPM1851047	নাম : সেক নজরুল আলি পিতার নাম: সেক মহোসেন আলি বাড়ির নং : n0052 বয়স : 53 লিঙ্গ : পুরুষ	ফটো উপলব্ধ	90	UPM1851112	নাম : সেক মহম্মদ হোসেন পিতার নাম: সেক আক্তার আলি বাড়ির নং : n0014 বয়স : 43 লিঙ্গ : পুরুষ	ফটো উপলব্ধ

বিধানসভা নির্বাচনক্ষেত্রের নং, নাম : 206-ময়না  
ভাগ নং, নাম : 1-তিলখোজা (পশ্চিম) উত্তরপাড়া (মিঠু, পাঠান, দুদি, চাঁদা পাড়া)

91	UPM1432905	ফটো উপলব্ধ	92	UPM2130433	ফটো উপলব্ধ	93	GQG2196822	ফটো উপলব্ধ
নাম : সেক হারুন আলি পিতার নাম : সেক সানোয়ার আলি বাড়ির নং : n0148 বয়স : 35 লিঙ্গ : পুরুষ			নাম : লুতফা বেগম স্বামীর নাম : মহম্মাদ হাসিবুল বাড়ির নং : n0149 বয়স : 72 লিঙ্গ : মহিলা			নাম : নাজমা সুলতানা বেগম স্বামীর নাম : সেক ইউসুব বাড়ির নং : n0150 বয়স : 43 লিঙ্গ : মহিলা		
94	WB/30/203/081896	ফটো উপলব্ধ	95	GQG2197309	ফটো উপলব্ধ	96	WB/30/203/282704	ফটো উপলব্ধ
নাম : রূপসাহানা বেগম স্বামীর নাম : সেক রাফিক বাড়ির নং : n0152 বয়স : 56 লিঙ্গ : মহিলা			নাম : আসমিন বেগম স্বামীর নাম : সেক বাবলু বাড়ির নং : n0153 বয়স : 43 লিঙ্গ : মহিলা			নাম : মুর্সিদা বেগম স্বামীর নাম : মসাফ বাড়ির নং : n0154 বয়স : 63 লিঙ্গ : মহিলা		
97	UPM1693191	ফটো উপলব্ধ	98	GQG2197895	ফটো উপলব্ধ	99	GQG2435527	ফটো উপলব্ধ
নাম : মমতাজ বেগম স্বামীর নাম : সেক সাহেআলম আলি বাড়ির নং : n0154 বয়স : 36 লিঙ্গ : মহিলা			নাম : সেক আনোয়ার আলি পিতার নাম : সেক আইউব আলি বাড়ির নং : n0156 বয়স : 45 লিঙ্গ : পুরুষ			নাম : সালমা বেগম স্বামীর নাম : সেক আনোয়ার আলি বাড়ির নং : n0157 বয়স : 44 লিঙ্গ : মহিলা		
100	UPM2587558	ফটো উপলব্ধ	101	WB/30/203/282620	ফটো উপলব্ধ	102	UPM1674795	ফটো উপলব্ধ
নাম : সেক হাসিবুল আলি পিতার নাম : সেক উসমান বাড়ির নং : n0041 বয়স : 65 লিঙ্গ : পুরুষ			নাম : আনোয়ারা বেগম স্বামীর নাম : সেক হাসিবুল আলি বাড়ির নং : n0041 বয়স : 56 লিঙ্গ : মহিলা			নাম : সেক আনোয়ার আলি পিতার নাম : সেক হাসিবুল আলি বাড়ির নং : n0041 বয়স : 39 লিঙ্গ : পুরুষ		
103	WB/30/203/282754	ফটো উপলব্ধ	104	GQG1507946	ফটো উপলব্ধ	105	WB/30/203/282595	ফটো উপলব্ধ
নাম : আফেজ বেগম স্বামীর নাম : মসিবুল আলি বাড়ির নং : n0041 বয়স : 60 লিঙ্গ : মহিলা			নাম : রসিদা বেগম স্বামীর নাম : সাহাজান আলি বাড়ির নং : n0042 বয়স : 58 লিঙ্গ : মহিলা			নাম : মোমেনা বেগম স্বামীর নাম : সেক সরাফআলি বাড়ির নং : n0042 বয়স : 53 লিঙ্গ : মহিলা		
106	UPM1693100	ফটো উপলব্ধ	107	UPM1693118	ফটো উপলব্ধ	108	WB/30/203/282618	ফটো উপলব্ধ
নাম : সেক আসিক আলি পিতার নাম : সেক সাহাজান আলি বাড়ির নং : n0042 বয়স : 33 লিঙ্গ : পুরুষ			নাম : সেক সুরজ আলি পিতার নাম : সেক সাহাজান আলি বাড়ির নং : n0042 বয়স : 32 লিঙ্গ : পুরুষ			নাম : সায়রা বেগম স্বামীর নাম : সেক আলম আলি বাড়ির নং : n0043 বয়স : 57 লিঙ্গ : মহিলা		
109	UPM1693175	ফটো উপলব্ধ	110	UPM1483809	ফটো উপলব্ধ	111	UPM1483817	ফটো উপলব্ধ
নাম : সমিম খাতুন পিতার নাম : সেক সাহালাম আলি বাড়ির নং : n0043 বয়স : 32 লিঙ্গ : মহিলা			নাম : সেক জিয়াউর আলি পিতার নাম : সেক মুজিবর রহমান বাড়ির নং : n0044 বয়স : 33 লিঙ্গ : পুরুষ			নাম : সেক নজরুল ইসলাম পিতার নাম : সেক মুজিবর রহমান বাড়ির নং : n0044 বয়স : 33 লিঙ্গ : পুরুষ		
112	WB/30/203/282090	ফটো উপলব্ধ	113	WB/30/203/282375	ফটো উপলব্ধ	114	UPM2592079	ফটো উপলব্ধ
নাম : সেক মেহেবুব আলি পিতার নাম : সেক সাজেজ আলি বাড়ির নং : n0044 বয়স : 61 লিঙ্গ : পুরুষ			নাম : সেক মাইমুন আলি পিতার নাম : সেক সাজেজ আলি বাড়ির নং : n0044 বয়স : 57 লিঙ্গ : পুরুষ			নাম : নুরজান বেগম স্বামীর নাম : মুজিবর রহমান বাড়ির নং : n0044 বয়স : 63 লিঙ্গ : মহিলা		
115	WB/30/203/282539	ফটো উপলব্ধ	116	WB/30/203/282166	ফটো উপলব্ধ	117	UPM2600401	ফটো উপলব্ধ
নাম : সালেহা বেগম স্বামীর নাম : আফসর বাড়ির নং : n0045 বয়স : 54 লিঙ্গ : মহিলা			নাম : সেক আফসর আলি পিতার নাম : সেক জায়নাল বাড়ির নং : n0046 বয়স : 57 লিঙ্গ : পুরুষ			নাম : কহিনুর বেগম স্বামীর নাম : সেক সলিম আলী বাড়ির নং : n0046 বয়স : 51 লিঙ্গ : মহিলা		
118	UPM1693258	ফটো উপলব্ধ	119	WB/30/203/282505	ফটো উপলব্ধ	120	GQG1508118	ফটো উপলব্ধ
নাম : সাহিল আলি পিতার নাম : সেক সেলিম আলি বাড়ির নং : এন0003 বয়স : 31 লিঙ্গ : পুরুষ			নাম : সপিনা বেগম স্বামীর নাম : সেক সাহাদাত বাড়ির নং : n0047 বয়স : 73 লিঙ্গ : মহিলা			নাম : সেক কাসেম আলী পিতার নাম : সেক সওকত বাড়ির নং : n0047 বয়স : 59 লিঙ্গ : পুরুষ		

বিধানসভা নির্বাচনক্ষেত্রের নং, নাম : 206-ময়না  
ভাগ নং, নাম : 1-তিলখোজা (পশ্চিম) উত্তরপাড়া (মিঠু, পাঠান, দুদি, চাঁদা পাড়া)

121 নাম : সেক কাজেম আলি পিতার নাম : সেক সওকত আলি বাড়ির নং : n0047 বয়স : 54 লিঙ্গ : পুরুষ	GQG2196624 ফটো উপলব্ধ	122 নাম : জোহরা বেগম স্বামীর নাম : সেক কাসেম আলি বাড়ির নং : n0047 বয়স : 53 লিঙ্গ : মহিলা	GQG1670223 ফটো উপলব্ধ	123 নাম : সেক আপসর আলী পিতার নাম : সেক মোবারক বাড়ির নং : n0071 বয়স : 68 লিঙ্গ : পুরুষ	WB/30/203/282317 ফটো উপলব্ধ
124 নাম : তাহেরাবেগম স্বামীর নাম : সেক আপসর আলি বাড়ির নং : n0071 বয়স : 59 লিঙ্গ : মহিলা	WB/30/203/282124 ফটো উপলব্ধ	125 নাম : সেক আবুল কালাম পিতার নাম : আপসর আলি বাড়ির নং : n0071 বয়স : 31 লিঙ্গ : পুরুষ	UPM1599828 ফটো উপলব্ধ	126 নাম : সেক লালু আলি পিতার নাম : সেক মোবারক আলি বাড়ির নং : n0072 বয়স : 57 লিঙ্গ : পুরুষ	UPM2085900 ফটো উপলব্ধ
127 নাম : নুরনেহার বেগম স্বামীর নাম : সেক লালু আলি বাড়ির নং : n0072 বয়স : 50 লিঙ্গ : মহিলা	UPM2085918 ফটো উপলব্ধ	128 নাম : সেক মতিবুল আলী পিতার নাম : সেক সিদ্দিক বাড়ির নং : n0073 বয়স : 56 লিঙ্গ : পুরুষ	GQG2624070 ফটো উপলব্ধ	129 নাম : সেক বাবুল রহমান পিতার নাম : মহম্মদ হানিফুল বাড়ির নং : n0074 বয়স : 48 লিঙ্গ : পুরুষ	UPM2128924 ফটো উপলব্ধ
130 নাম : সেক সাবের হোসেন পিতার নাম : সেক আক্তার আলি বাড়ির নং : n0014 বয়স : 30 লিঙ্গ : পুরুষ	UPM1851138 ফটো উপলব্ধ	131 নাম : নাজমিন বেগম স্বামীর নাম : সেক ওয়াশিম আক্রাম বাড়ির নং : n0011 বয়স : 30 লিঙ্গ : মহিলা	UPM1851146 ফটো উপলব্ধ	132 নাম : আঙ্গুরা বেগম স্বামীর নাম : সেক মসিউল রহমান বাড়ির নং : n0057 বয়স : 55 লিঙ্গ : মহিলা	UPM2529949 ফটো উপলব্ধ
133 নাম : সেক মুস্তফী হোসেন পিতার নাম : সেক জিয়াদুল ইসলাম বাড়ির নং : n0058 বয়স : 30 লিঙ্গ : পুরুষ	UPM1693027 ফটো উপলব্ধ	134 নাম : সেক পাম্পু হোসেন পিতার নাম : সেক মহিউদ্দীন বাড়ির নং : n0060 বয়স : 58 লিঙ্গ : পুরুষ	WB/30/203/282901 ফটো উপলব্ধ	135 নাম : নুরনেহার বেগম স্বামীর নাম : পাপ্পু হোসেন বাড়ির নং : n0060 বয়স : 44 লিঙ্গ : মহিলা	WB/30/203/051181 ফটো উপলব্ধ
136 নাম : সরমিন বিবি পিতার নাম : সেক সরাফ আলি বাড়ির নং : n0042 বয়স : 33 লিঙ্গ : মহিলা	UPM1851203 ফটো উপলব্ধ	137 নাম : নাগমা বেগম স্বামীর নাম : সেক উসমান আলি বাড়ির নং : n0007 বয়স : 39 লিঙ্গ : মহিলা	UPM1747096 ফটো উপলব্ধ	138 নাম : সালেমা বেগম স্বামীর নাম : সেক জামিল আলী বাড়ির নং : n0017 বয়স : 41 লিঙ্গ : মহিলা	GQG2436640 ফটো উপলব্ধ
139 নাম : সেক উসমান আলি পিতার নাম : সেক সৈকত আলী বাড়ির নং : n0007 বয়স : 49 লিঙ্গ : পুরুষ	UPM1599844 ফটো উপলব্ধ	140 নাম : আফসানা বেগম স্বামীর নাম : রাজেশ খান বাড়ির নং : n0174 বয়স : 41 লিঙ্গ : মহিলা	GQG2674141 ফটো উপলব্ধ	141 নাম : সেক সাকিল আলি পিতার নাম : সেক মহিউল আলি বাড়ির নং : n0067 বয়স : 31 লিঙ্গ : পুরুষ	UPM1693068 ফটো উপলব্ধ
142 নাম : সেক সরফরাজ আলি পিতার নাম : সেক মহিউল আলি বাড়ির নং : n0067 বয়স : 32 লিঙ্গ : পুরুষ	UPM1599810 ফটো উপলব্ধ	143 নাম : সেক সানোজ আলি পিতার নাম : সেক মহিউল আলি বাড়ির নং : n0067 বয়স : 40 লিঙ্গ : পুরুষ	UPM1267673 ফটো উপলব্ধ	144 নাম : জুলেখা বেগম স্বামীর নাম : সেক মহিমুর আলি বাড়ির নং : n0044 বয়স : 53 লিঙ্গ : মহিলা	GQG1507383 ফটো উপলব্ধ
145 নাম : বিউটি খাতুন বেগম স্বামীর নাম : সেক সাবের আলি বাড়ির নং : n0067 বয়স : 42 লিঙ্গ : মহিলা	GQG2740397 ফটো উপলব্ধ	146 নাম : সাবেরা বেগম স্বামীর নাম : সেক মহিউল বাড়ির নং : n0067 বয়স : 57 লিঙ্গ : মহিলা	WB/30/203/282605 ফটো উপলব্ধ	147 নাম : সেক মহিউল আলি পিতার নাম : সেক রাসিদ বাড়ির নং : n0067 বয়স : 66 লিঙ্গ : পুরুষ	UPM2589489 ফটো উপলব্ধ
148 নাম : সেক মসিউল রহমান পিতার নাম : সেক সাইজ বাড়ির নং : n0057 বয়স : 72 লিঙ্গ : পুরুষ	UPM2339141 ফটো উপলব্ধ	149 নাম : কহেনুর বেগম স্বামীর নাম : মতিবুল রহমান বাড়ির নং : n0084 বয়স : 45 লিঙ্গ : মহিলা	UPM1267954 ফটো উপলব্ধ	150 নাম : সেক পরবেশ আলি পিতার নাম : সেক মতিবুল রহমান বাড়ির নং : n0084 বয়স : 31 লিঙ্গ : পুরুষ	UPM1599877 ফটো উপলব্ধ

বিধানসভা নির্বাচনক্ষেত্রের নং, নাম : 206-ময়না  
ভাগ নং, নাম : 1-তিলখোজা (পশ্চিম) উত্তরপাড়া (মিঠু, পাঠান, দুদি, চাঁদা পাড়া)

151 নাম : সেক মতিউল রহমান পিতার নাম: সেক সাইজু বাড়ির নং : n0084 বয়স : 56 লিঙ্গ : পুরুষ	UPM1483882 ফটো উপলব্ধ	152 নাম : সেক সফিউল রহমান পিতার নাম: সেক সাইজু বাড়ির নং : n0084 বয়স : 69 লিঙ্গ : পুরুষ	WB/30/203/282442 ফটো উপলব্ধ	153 নাম : পরবিন বেগম স্বামীর নাম: সেক মানোয়ার আলি বাড়ির নং : n0083 বয়স : 42 লিঙ্গ : মহিলা	GQG2434967 ফটো উপলব্ধ
154 নাম : সেক জাকের আলী পিতার নাম: কোবুআলি বাড়ির নং : n0083 বয়স : 58 লিঙ্গ : পুরুষ	WB/30/203/282087 ফটো উপলব্ধ	155 নাম : সেক মানয়ার আলী পিতার নাম: কোবুআলি বাড়ির নং : n0083 বয়স : 61 লিঙ্গ : পুরুষ	WB/30/203/282305 ফটো উপলব্ধ	156 নাম : মমতাজ বেগম স্বামীর নাম: সেক নওসেদ আলি বাড়ির নং : n0082 বয়স : 57 লিঙ্গ : মহিলা	GQG2434934 ফটো উপলব্ধ
157 নাম : সেক নওসেদ আলি পিতার নাম: ওয়াজিত আলি বাড়ির নং : n0082 বয়স : 66 লিঙ্গ : পুরুষ	GQG2434926 ফটো উপলব্ধ	158 নাম : আয়াসান সেক পিতার নাম: সেক নেয়াজুল বাড়ির নং : n0081 বয়স : 36 লিঙ্গ : পুরুষ	UPM1483874 ফটো উপলব্ধ	159 নাম : আসমিন বেগম স্বামীর নাম: সেক নেয়াজুল আলি বাড়ির নং : n0081 বয়স : 56 লিঙ্গ : মহিলা	UPM2585974 ফটো উপলব্ধ
160 নাম : সেক নিয়াজুল আলি পিতার নাম: সেক সামাত আলি বাড়ির নং : n0081 বয়স : 64 লিঙ্গ : পুরুষ	UPM2652428 ফটো উপলব্ধ	161 নাম : জুলেখা বেগম স্বামীর নাম: সেক আলকাস আলি বাড়ির নং : n0079 বয়স : 41 লিঙ্গ : মহিলা	GQG2435063 ফটো উপলব্ধ	162 নাম : সেক আলকাস আলি পিতার নাম: সেক রুস্তম আলি বাড়ির নং : n0079 বয়স : 42 লিঙ্গ : পুরুষ	GQG2624005 ফটো উপলব্ধ
163 নাম : আসমা বেগম স্বামীর নাম: সেক রুস্তম বাড়ির নং : n0079 বয়স : 68 লিঙ্গ : মহিলা	WB/30/203/282022 ফটো উপলব্ধ	164 নাম : নুননেহার বেগম স্বামীর নাম: সেক মতলেপ আলি বাড়ির নং : n0078 বয়স : 34 লিঙ্গ : মহিলা	UPM1599851 ফটো উপলব্ধ	165 নাম : সেক মতলেপ আলি পিতার নাম: সেক রওশন আলি বাড়ির নং : n0078 বয়স : 36 লিঙ্গ : পুরুষ	UPM1175561 ফটো উপলব্ধ
166 নাম : রোসনেয়ারা বেগম স্বামীর নাম: সেক আক্তার বাড়ির নং : n0078 বয়স : 40 লিঙ্গ : মহিলা	GQG2624310 ফটো উপলব্ধ	167 নাম : গোলাপজান বেগম স্বামীর নাম: সেক রওশন বাড়ির নং : n0078 বয়স : 73 লিঙ্গ : মহিলা	WB/30/203/282025 ফটো উপলব্ধ	168 নাম : মফেজা বেগম পিতার নাম: সেক রবিউল আলি বাড়ির নং : n0076 বয়স : 37 লিঙ্গ : মহিলা	UPM1432921 ফটো উপলব্ধ
169 নাম : সেক রবিউল আলি পিতার নাম: আহম্মদ আলি বাড়ির নং : n0076 বয়স : 49 লিঙ্গ : পুরুষ	GQG2435683 ফটো উপলব্ধ	170 নাম : রবিয়া বেগম স্বামীর নাম: সেক আহম্মদ বাড়ির নং : n0076 বয়স : 58 লিঙ্গ : মহিলা	WB/30/203/282016 ফটো উপলব্ধ	171 নাম : সেক আহম্মদ আলি পিতার নাম: সেক রসিদ বাড়ির নং : n0076 বয়স : 63 লিঙ্গ : পুরুষ	WB/30/203/282852 ফটো উপলব্ধ
172 নাম : রুকিয়া বেগম স্বামীর নাম: সেক আসলাম আলি বাড়ির নং : n0075 বয়স : 49 লিঙ্গ : মহিলা	UPM1267483 ফটো উপলব্ধ	173 নাম : আলামারা বেগম স্বামীর নাম: সেক সাহাবুল রহমান বাড়ির নং : n0074 বয়স : 40 লিঙ্গ : মহিলা	GQG2436657 ফটো উপলব্ধ	174 নাম : সেক হাবিবুল রহমান পিতার নাম: মোহম্মদ হসিবুল বাড়ির নং : n0074 বয়স : 42 লিঙ্গ : পুরুষ	GQG2197978 ফটো উপলব্ধ
175 নাম : সেক সাহাবুল রহমান পিতার নাম: হসিবুল বাড়ির নং : n0074 বয়স : 49 লিঙ্গ : পুরুষ	GQG2197960 ফটো উপলব্ধ	176 নাম : সোলেমান আলি পিতার নাম: সেক রফিক আলি বাড়ির নং : n0147 বয়স : 31 লিঙ্গ : পুরুষ	UPM1599802 ফটো উপলব্ধ	177 নাম : টিপু সুলতান পিতার নাম: সেক রফিক আলি বাড়ির নং : n0147 বয়স : 31 লিঙ্গ : পুরুষ	UPM1599778 ফটো উপলব্ধ
178 নাম : সেক রফিক আলি পিতার নাম: সেক সোনা আলি বাড়ির নং : n0147 বয়স : 65 লিঙ্গ : পুরুষ	WB/30/203/081915 ফটো উপলব্ধ	179 নাম : সেক মেহেদুল রহমান পিতার নাম: সেক সফিউল রহমান বাড়ির নং : n0084 বয়স : 42 লিঙ্গ : পুরুষ	UPM1267848 ফটো উপলব্ধ	180 নাম : হুসনেয়ারা বেগম স্বামীর নাম: সেক জাকের হোসেন বাড়ির নং : n0158 বয়স : 48 লিঙ্গ : মহিলা	WB/30/203/282082 ফটো উপলব্ধ

বিধানসভা নির্বাচনক্ষেত্রের নং, নাম : 206-ময়না  
ভাগ নং, নাম : 1-তিলখোজা (পশ্চিম) উত্তরপাড়া (মিঠু, পাঠান, দুদি, চাঁদা পাড়া)

181 নাম : সেক সরজু আলি পিতার নাম: সেক সেলিম আলি বাড়ির নং : n0046 বয়স : 27 লিঙ্গ : পুরুষ	UPM1938158 ফটো উপলব্ধ	182 নাম : রাজেশ আলি পিতার নাম: আপসর আলি বাড়ির নং : n0050 বয়স : 36 লিঙ্গ : পুরুষ	UPM1483833 ফটো উপলব্ধ	183 নাম : টুম্পা বেগম স্বামীর নাম: সেক সানোমাজ আলি বাড়ির নং : n0167 বয়স : 37 লিঙ্গ : মহিলা	UPM1267780 ফটো উপলব্ধ
184 নাম : সেক আশিক আলি পিতার নাম: সেক হাসিবুল আলি বাড়ির নং : n0009 বয়স : 36 লিঙ্গ : পুরুষ	UPM1693126 ফটো উপলব্ধ	185 নাম : সবনম পুরবিন বেগম (মুন্নি) স্বামীর নাম: মফিজুল বাড়ির নং : n0009 বয়স : 59 লিঙ্গ : মহিলা	WB/30/203/282152 ফটো উপলব্ধ	186 নাম : সেক হাসিবুলআলী পিতার নাম: সেক নেসার আলি বাড়ির নং : n0009 বয়স : 69 লিঙ্গ : পুরুষ	GQG2435162 ফটো উপলব্ধ
187 নাম : জয়নাব বেগম স্বামীর নাম: সেক সমিদুল বাড়ির নং : n0008 বয়স : 59 লিঙ্গ : মহিলা	UPM2344539 ফটো উপলব্ধ	188 নাম : সেক ইস্তোয়াক হোসেন পিতার নাম: সেক জাকির হোসেন বাড়ির নং : n0022 বয়স : 30 লিঙ্গ : পুরুষ	UPM1693266 ফটো উপলব্ধ	189 নাম : সেক আতাউর রহমান পিতার নাম: সেক মানু আলি বাড়ির নং : n0020 বয়স : 34 লিঙ্গ : পুরুষ	UPM1483759 ফটো উপলব্ধ
190 নাম : সেক মানোয়ারা আলী পিতার নাম: সেক আইনুল বাড়ির নং : n0020 বয়স : 69 লিঙ্গ : পুরুষ	WB/30/203/282284 ফটো উপলব্ধ	191 নাম : অলকা পাড়ই স্বামীর নাম: পূর্ণ পাড়ই বাড়ির নং : n0019 বয়স : 42 লিঙ্গ : মহিলা	UPM1175694 ফটো উপলব্ধ	192 নাম : সেক আয়সান আলি পিতার নাম: সেক মহঃ ত্রিহিয়া আলি বাড়ির নং : n0019 বয়স : 47 লিঙ্গ : পুরুষ	UPM1483742 ফটো উপলব্ধ
193 নাম : সেক মিরজাউল আলি পিতার নাম: সেক আজবাহার আলি বাড়ির নং : n0030 বয়স : 33 লিঙ্গ : পুরুষ	UPM1693043 ফটো উপলব্ধ	194 নাম : সেক ফিরদাস আলি পিতার নাম: সেক আজবাহার আলি বাড়ির নং : n0030 বয়স : 33 লিঙ্গ : পুরুষ	UPM1599919 ফটো উপলব্ধ	195 নাম : ফরিদা বেগম স্বামীর নাম: সেক আজবাহার আলি বাড়ির নং : n0030 বয়স : 63 লিঙ্গ : মহিলা	WB/30/203/282531 ফটো উপলব্ধ
196 নাম : সরমিন বেগম স্বামীর নাম: সেক জানোআলম আলি বাড়ির নং : n0038 বয়স : 40 লিঙ্গ : মহিলা	UPM1483783 ফটো উপলব্ধ	197 নাম : সেক সাজিত আলি পিতার নাম: সেক জানোআলম আলি বাড়ির নং : এন0038 বয়স : 21 লিঙ্গ : পুরুষ	UPM2540771 ফটো উপলব্ধ	198 নাম : আসমা বেগম স্বামীর নাম: সেক মঞ্জুর আলি বাড়ির নং : n0032 বয়স : 30 লিঙ্গ : মহিলা	UPM1693217 ফটো উপলব্ধ
199 নাম : এমডি সানোয়ার আলি পিতার নাম: সেক আমানত আলি বাড়ির নং : n0032 বয়স : 61 লিঙ্গ : পুরুষ	WB/30/203/282498 ফটো উপলব্ধ	200 নাম : হুসরোবা বেগম স্বামীর নাম: সেক সালাউদ্দিন আলি বাড়ির নং : n0032 বয়স : 53 লিঙ্গ : মহিলা	UPM2085959 ফটো উপলব্ধ	201 নাম : নুরজাহান বেগম স্বামীর নাম: সেক মওসন আলি বাড়ির নং : n0052 বয়স : 88 লিঙ্গ : মহিলা	WB/30/203/282326 ফটো উপলব্ধ
202 নাম : সেক নুরুল আলী পিতার নাম: মহোসন বাড়ির নং : n0052 বয়স : 61 লিঙ্গ : পুরুষ	UPM2651966 ফটো উপলব্ধ	203 নাম : সেক নেয়ামুল আলি পিতার নাম: সেক নুরুল আলি বাড়ির নং : n0052 বয়স : 36 লিঙ্গ : পুরুষ	UPM1267731 ফটো উপলব্ধ	204 নাম : সবনম বেগম স্বামীর নাম: সেক নেয়ামুল আলি বাড়ির নং : n0052 বয়স : 31 লিঙ্গ : মহিলা	UPM1693183 ফটো উপলব্ধ
205 নাম : সায়নাজ বেগম স্বামীর নাম: সেক মসরফ আলি বাড়ির নং : n0052 বয়স : 37 লিঙ্গ : মহিলা	UPM1267723 ফটো উপলব্ধ	206 নাম : সেক মসরফ আলি পিতার নাম: মওসন আলি বাড়ির নং : n0052 বয়স : 37 লিঙ্গ : পুরুষ	UPM1267707 ফটো উপলব্ধ	207 নাম : সেক রেয়াজ আলি পিতার নাম: সেক নুরুল আলি বাড়ির নং : n0052 বয়স : 30 লিঙ্গ : পুরুষ	UPM1693076 ফটো উপলব্ধ
208 নাম : আদ্রা বেগম স্বামীর নাম: সেক মহববত বাড়ির নং : n0053 বয়স : 78 লিঙ্গ : মহিলা	WB/30/203/282504 ফটো উপলব্ধ	209 নাম : সেক মনোয়ার হোসেন পিতার নাম: মহববত বাড়ির নং : n0053 বয়স : 57 লিঙ্গ : পুরুষ	GQG2623791 ফটো উপলব্ধ	210 নাম : সাজিদ হুসেন পিতার নাম: সেক মনোয়ার হোসেন বাড়ির নং : n0053 বয়স : 31 লিঙ্গ : পুরুষ	UPM1693092 ফটো উপলব্ধ

বিধানসভা নির্বাচনক্ষেত্রের নং, নাম : 206-ময়না  
ভাগ নং, নাম : 1-তিলখোজা (পশ্চিম) উত্তরপাড়া (মিঠু, পাঠান, দুদি, চাঁদা পাড়া)

211	WB/30/203/282885	নাম : সাইদা বেগম স্বামীর নাম: সেক মুসু আলি বাড়ির নং : n0054 বয়স : 58 লিঙ্গ : মহিলা	ফটো উপলব্ধ	212	WB/30/203/282443	নাম : সাজেদা বেগম স্বামীর নাম: সেকসরাব বাড়ির নং : n0054 বয়স : 52 লিঙ্গ : মহিলা	ফটো উপলব্ধ	213	GQG2698447	নাম : সেক সহরুল আলি পিতার নাম: সেক সাহাদাত আলি বাড়ির নং : n0055 বয়স : 51 লিঙ্গ : পুরুষ	ফটো উপলব্ধ
214	UPM1483866	নাম : সেক সরফরাজ আলি পিতার নাম: সেক সাহাদাত আলি বাড়ির নং : n0055 বয়স : 38 লিঙ্গ : পুরুষ	ফটো উপলব্ধ	215	WB/30/203/282140	নাম : আতাবী বেগম স্বামীর নাম: সেক আলম আলি বাড়ির নং : n0056 বয়স : 58 লিঙ্গ : মহিলা	ফটো উপলব্ধ	216	GQG2624294	নাম : সেক আক্তার আলি পিতার নাম: সেক আলম বাড়ির নং : n0056 বয়স : 42 লিঙ্গ : পুরুষ	ফটো উপলব্ধ
217	UPM1432897	নাম : রুকসানা বেগম স্বামীর নাম: সেক আক্তার আলি বাড়ির নং : n0056 বয়স : 35 লিঙ্গ : মহিলা	ফটো উপলব্ধ	218	UPM1763432	নাম : সাইনাজ খাতুন (বিবি) স্বামীর নাম: জিয়াউর রহমান সেক বাড়ির নং : n0032 বয়স : 32 লিঙ্গ : মহিলা	ফটো উপলব্ধ	219	UPM1763440	নাম : সেক আবুল কালাম পিতার নাম: সেক আলি হোসেন বাড়ির নং : n0041 বয়স : 57 লিঙ্গ : পুরুষ	ফটো উপলব্ধ
220	UPM1763465	নাম : সেক রবিউল আলি পিতার নাম: সেক মসিউর রহমান বাড়ির নং : n0057 বয়স : 31 লিঙ্গ : পুরুষ	ফটো উপলব্ধ	221	UPM1763473	নাম : সেক আসলাম আলি পিতার নাম: সেক আলাম আলি বাড়ির নং : n0056 বয়স : 35 লিঙ্গ : পুরুষ	ফটো উপলব্ধ	222	UPM1763499	নাম : রুনা লায়লা বেগম স্বামীর নাম: সেক মনজুর আলি বাড়ির নং : n0016 বয়স : 40 লিঙ্গ : মহিলা	ফটো উপলব্ধ
223	UPM1763507	নাম : মকসুদা খাতুন (বেগম) স্বামীর নাম: সেক আসিক আলি বাড়ির নং : n0009 বয়স : 37 লিঙ্গ : মহিলা	ফটো উপলব্ধ	224	UPM1763515	নাম : সেক লালু আলি পিতার নাম: সেক মোবারক আলি বাড়ির নং : n0003 বয়স : 47 লিঙ্গ : পুরুষ	ফটো উপলব্ধ	225	WB/30/203/282296	নাম : মানুয়ারা বেগম স্বামীর নাম: সেক মোবারক হোসেন বাড়ির নং : n0160 বয়স : 67 লিঙ্গ : মহিলা	ফটো উপলব্ধ
226	WB/30/203/282557	নাম : সেক জিয়াদুল ইসলাম পিতার নাম: সেক সাহিদুল ইসলাম বাড়ির নং : n0058 বয়স : 55 লিঙ্গ : পুরুষ	ফটো উপলব্ধ	227	UPM1827666	নাম : সাবনাম বেগম স্বামীর নাম: সেক আশিক আলি বাড়ির নং : n0164 বয়স : 32 লিঙ্গ : মহিলা	ফটো উপলব্ধ	228	UPM1827674	নাম : মেহেরুন বানু স্বামীর নাম: সেক আসিক আলি বাড়ির নং : n0007 বয়স : 32 লিঙ্গ : মহিলা	ফটো উপলব্ধ
229	UPM1827682	নাম : সেক নিয়ামত আলি পিতার নাম: সেক রফিক আলি বাড়ির নং : n0048 বয়স : 29 লিঙ্গ : পুরুষ	ফটো উপলব্ধ	230	UPM1432814	নাম : বিউটি বেগম স্বামীর নাম: সেক আসলাম আলি বাড়ির নং : n0165 বয়স : 35 লিঙ্গ : মহিলা	ফটো উপলব্ধ	231	UPM1763366	নাম : সেক রাজ সাকিল পিতার নাম: সেক লালু আলি বাড়ির নং : n0072 বয়স : 31 লিঙ্গ : পুরুষ	ফটো উপলব্ধ
232	UPM1763382	নাম : সেক সরফরাজ আলি পিতার নাম: সেক সরাফ আলি বাড়ির নং : n0042 বয়স : 30 লিঙ্গ : পুরুষ	ফটো উপলব্ধ	233	UPM1763390	নাম : সেক সাকিল আলি পিতার নাম: সেক সাহাআলম বাড়ির নং : n0043 বয়স : 30 লিঙ্গ : পুরুষ	ফটো উপলব্ধ	234	UPM1763408	নাম : সেক সারফুল আলি পিতার নাম: সেক সরাফ আলি বাড়ির নং : n0042 বয়স : 32 লিঙ্গ : পুরুষ	ফটো উপলব্ধ
235	UPM1763416	নাম : সেক আলকাস আলি পিতার নাম: সেক হাসিবুল আলি বাড়ির নং : n0009 বয়স : 34 লিঙ্গ : পুরুষ	ফটো উপলব্ধ	236	UPM1763424	নাম : সেক সোনা হোসেন পিতার নাম: সেক জিয়াদুল ইসলাম বাড়ির নং : n0058 বয়স : 30 লিঙ্গ : পুরুষ	ফটো উপলব্ধ	237	GQG2624039	নাম : আজগর খাঁন পিতার নাম: রেফাত খাঁন বাড়ির নং : n0049 বয়স : 44 লিঙ্গ : পুরুষ	ফটো উপলব্ধ
238	GQG2740322	নাম : সেক মমিন পিতার নাম: সেক মোবারক হোসেন বাড়ির নং : n0163 বয়স : 38 লিঙ্গ : পুরুষ	ফটো উপলব্ধ	239	GQG2434975	নাম : সাবিনা বেগম স্বামীর নাম: সেক জাকের আলি বাড়ির নং : n0083 বয়স : 53 লিঙ্গ : মহিলা	ফটো উপলব্ধ	240	UPM1267384	নাম : সেক মুস্তাক আলি পিতার নাম: সেক মোবারক হোসেন বাড়ির নং : n0162 বয়স : 35 লিঙ্গ : পুরুষ	ফটো উপলব্ধ

বিধানসভা নির্বাচনক্ষেত্রের নং, নাম : 206-ময়না  
ভাগ নং, নাম : 1-তিলখোজা (পশ্চিম) উত্তরপাড়া (মিঠু, পাঠান, দুদি, চাঁদা পাড়া)

241	UPM1996024	ফটো উপলব্ধ	242	UPM1996180	ফটো উপলব্ধ	243	UPM1996016	ফটো উপলব্ধ
নাম : সেক হাসমত মায়ের নাম: হাসিনা বেগম বাড়ির নং : এন0015 বয়স : 57 লিঙ্গ : পুরুষ			নাম : সেক মিজানুর রহমান পিতার নাম: সেক নওফেল আলী বাড়ির নং : এন0031 বয়স : 26 লিঙ্গ : পুরুষ			নাম : সেক মিজানু আলি পিতার নাম: সেক হাসমত আলি বাড়ির নং : এন0015 বয়স : 26 লিঙ্গ : পুরুষ		
244	UPM2540789	ফটো উপলব্ধ	245	UPM1996008	ফটো উপলব্ধ	246	UPM1995976	ফটো উপলব্ধ
নাম : ইয়াসমিন খাতুন স্বামীর নাম: সেক মুরতোজ আলি বাড়ির নং : এন0161 বয়স : 23 লিঙ্গ : মহিলা			নাম : সরফুল আলি মায়ের নাম: সাইদা বেগম বাড়ির নং : এন0053 বয়স : 26 লিঙ্গ : পুরুষ			নাম : আফসানা বেগম স্বামীর নাম: সেক আরেফ আলি বাড়ির নং : এন0001 বয়স : 31 লিঙ্গ : মহিলা		
247	UPM1599760	ফটো উপলব্ধ	248	UPM1938257	ফটো উপলব্ধ	249	UPM1360338	ফটো উপলব্ধ
নাম : সেক মানোয়ার পিতার নাম: সেক হাসিবুল আলি বাড়ির নং : n0041 বয়স : 32 লিঙ্গ : পুরুষ			নাম : সেক আজাবুল হোসেন পিতার নাম: সেক হাপিজুল রহমান বাড়ির নং : n0013 বয়স : 28 লিঙ্গ : পুরুষ			নাম : সেক মকসুদ আলি পিতার নাম: সেক মুরসেদ আলি বাড়ির নং : n0016 বয়স : 37 লিঙ্গ : পুরুষ		
250	UPM1433101	ফটো উপলব্ধ	251	UPM2181758	ফটো উপলব্ধ	252	UPM2167476	ফটো উপলব্ধ
নাম : আফরিন নাগমা বেগম স্বামীর নাম: সেক মকসুদ আলি বাড়ির নং : n0016 বয়স : 33 লিঙ্গ : মহিলা			নাম : মধুমিতা সিংহ স্বামীর নাম: প্রসেনজিত সিংহ বাড়ির নং : N0001 বয়স : 25 লিঙ্গ : মহিলা			নাম : সেক ইসরাফিল হোসেন পিতার নাম: সেক জাকির হোসেন বাড়ির নং : নং022 বয়স : 26 লিঙ্গ : পুরুষ		
253	UPM2166858	ফটো উপলব্ধ	254	UPM2167369	ফটো উপলব্ধ	255	UPM2181709	ফটো উপলব্ধ
নাম : সালিনা আশ্মিন পিতার নাম: সেক কাসেম আলি বাড়ির নং : নং047 বয়স : 26 লিঙ্গ : মহিলা			নাম : সোহানা খাতুন স্বামীর নাম: সেক সহাবাজ হোসেন বাড়ির নং : নং051 বয়স : 29 লিঙ্গ : মহিলা			নাম : টুসি বর্মন সিংহ স্বামীর নাম: প্রদীপ সিংহ বাড়ির নং : এন001 বয়স : 25 লিঙ্গ : মহিলা		
256	UPM2167740	ফটো উপলব্ধ	257	UPM2181774	ফটো উপলব্ধ	258	UPM2166932	ফটো উপলব্ধ
নাম : স্ক রাজেশ আলি পিতার নাম: স্ক হবীবুল আলি বাড়ির নং : N0023 বয়স : 26 লিঙ্গ : পুরুষ			নাম : সাইনা খাতুন স্বামীর নাম: সেক আসলাম আলি বাড়ির নং : N0056 বয়স : 29 লিঙ্গ : মহিলা			নাম : সাজিদ খান পিতার নাম: বাবলু খান বাড়ির নং : নং048 বয়স : 25 লিঙ্গ : পুরুষ		
259	UPM2167559	ফটো উপলব্ধ	260	UPM2181725	ফটো উপলব্ধ	261	UPM2167849	ফটো উপলব্ধ
নাম : সেক রুকসার আলি পিতার নাম: সেক আসলাম আলি বাড়ির নং : নং075 বয়স : 25 লিঙ্গ : পুরুষ			নাম : সিমরান খাতুন পিতার নাম: সেক কাজেম আলি বাড়ির নং : N0047 বয়স : 25 লিঙ্গ : মহিলা			নাম : স্ক অশপাক আলি পিতার নাম: স্ক ইকবাল আলি বাড়ির নং : N0003 বয়স : 27 লিঙ্গ : পুরুষ		
262	UPM2181808	ফটো উপলব্ধ	263	UPM2167203	ফটো উপলব্ধ	264	UPM2166882	ফটো উপলব্ধ
নাম : অফসানা বানু স্বামীর নাম: আয়সান সেক বাড়ির নং : N0081 বয়স : 37 লিঙ্গ : মহিলা			নাম : সাবিনা খাতুন স্বামীর নাম: টিপু সুলতান বাড়ির নং : নং147 বয়স : 27 লিঙ্গ : মহিলা			নাম : রুখসার খাতুন বেগম স্বামীর নাম: রাজেশ আলি বাড়ির নং : N0050 বয়স : 28 লিঙ্গ : মহিলা		
265	UPM1996107	ফটো উপলব্ধ	266	UPM1996263	ফটো উপলব্ধ	267	UPM2167641	ফটো উপলব্ধ
নাম : সুলতানা খাতুন (বেগম) স্বামীর নাম: সেক. হারুণ আলি বাড়ির নং : এন0148 বয়স : 28 লিঙ্গ : মহিলা			নাম : সেক সঞ্জু পিতার নাম: সেক মহালাম বাড়ির নং : এন0037 বয়স : 27 লিঙ্গ : পুরুষ			নাম : সেক রেযাজুল মুস্তাফা পিতার নাম: সেক হাবিবুল আলি বাড়ির নং : N0023 বয়স : 25 লিঙ্গ : পুরুষ		
268	UPM2167807	ফটো উপলব্ধ	269	UPM2215069	ফটো উপলব্ধ	270	UPM1432822	ফটো উপলব্ধ
নাম : স্ক ইন্জমল আলি পিতার নাম: স্ক রফিক আলি বাড়ির নং : N0048 বয়স : 27 লিঙ্গ : পুরুষ			নাম : সাকিলাবেগম স্বামীর নাম: সেক আনোয়ার আলি বাড়ির নং : n0017 বয়স : 69 লিঙ্গ : মহিলা			নাম : সেক জাবের হোসেন পিতার নাম: সেক তাহের আলি বাড়ির নং : n0014 বয়স : 38 লিঙ্গ : পুরুষ		

বিধানসভা নির্বাচনক্ষেত্রের নং, নাম : 206-ময়না  
ভাগ নং, নাম : 1-তিলখোজা (পশ্চিম) উত্তরপাড়া (মিঠু, পাঠান, দুদি, চাঁদা পাড়া)

271	UPM1763481	ফটো উপলব্ধ	272	GQG1507235	ফটো উপলব্ধ	273	UPM2215366	ফটো উপলব্ধ
নাম : সেক সাদাম আলি পিতার নাম: সেক নজরুল আলি বাড়ির নং : n0024 বয়স : 32 লিঙ্গ : পুরুষ			নাম : সেক সেলিম আলি পিতার নাম: সেক আনোয়ার আলি বাড়ির নং : n0017 বয়স : 53 লিঙ্গ : পুরুষ			নাম : সেক হাপিজুল রহমান পিতার নাম: সেক জায়নাল আলি বাড়ির নং : n0013 বয়স : 53 লিঙ্গ : পুরুষ		
274	UPM1267574	ফটো উপলব্ধ	275	UPM2215424	ফটো উপলব্ধ	276	GQG2435386	ফটো উপলব্ধ
নাম : সেক সাবির আলি পিতার নাম: সেক সওকত আলি বাড়ির নং : n0173 বয়স : 39 লিঙ্গ : পুরুষ			নাম : সায়রা বিবি স্বামীর নাম: সেক লেয়াকত আলি বাড়ির নং : n0001 বয়স : 78 লিঙ্গ : মহিলা			নাম : আয়সা বেগম স্বামীর নাম: সেক সলিম আলি বাড়ির নং : n0017 বয়স : 42 লিঙ্গ : মহিলা		
277	UPM2322683	ফটো উপলব্ধ	278	UPM1992650	ফটো উপলব্ধ	279	GQG1669589	ফটো উপলব্ধ
নাম : নাজিয়া সুলতানা স্বামীর নাম: সেক ফিরোজ খান বাড়ির নং : এন0039 বয়স : 24 লিঙ্গ : মহিলা			নাম : মাই মুদা খাতুন স্বামীর নাম: সেক নজরুল ইসলাম বাড়ির নং : এন0044 বয়স : 26 লিঙ্গ : মহিলা			নাম : ফিরদৌসী বেগম স্বামীর নাম: মহম্মাদ আরেফ বাড়ির নং : n0004 বয়স : 46 লিঙ্গ : মহিলা		
280	UPM2300762	ফটো উপলব্ধ	281	UPM2167708	ফটো উপলব্ধ	282	GQG2436673	ফটো উপলব্ধ
নাম : সেক সুরজ আলি পিতার নাম: সেক হাসিবুল আলি বাড়ির নং : এন0009 বয়স : 25 লিঙ্গ : পুরুষ			নাম : সেক আসরেফুল রহমান পিতার নাম: সেক হাপিজুল রহমান বাড়ির নং : N0013 বয়স : 25 লিঙ্গ : পুরুষ			নাম : বীণা বেগম স্বামীর নাম: সেক আয়সান আলী বাড়ির নং : n0019 বয়স : 44 লিঙ্গ : মহিলা		
283	GQG1508993	ফটো উপলব্ধ	284	GQG2435519	ফটো উপলব্ধ	285	UPM2367738	ফটো উপলব্ধ
নাম : মিনু মমতাজ বেগম স্বামীর নাম: সেক জিয়াবুল ইসলাম বাড়ির নং : n0058 বয়স : 50 লিঙ্গ : মহিলা			নাম : হাবিবা বেগম স্বামীর নাম: সেক সরফরাজ আলি বাড়ির নং : n0074 বয়স : 39 লিঙ্গ : মহিলা			নাম : সেক মাকসুদ আলি পিতার নাম: সেক নওফেল আলি বাড়ির নং : এন0031 বয়স : 23 লিঙ্গ : পুরুষ		
286	UPM2379816	ফটো উপলব্ধ	287	UPM2379873	ফটো উপলব্ধ	288	GQG2740520	ফটো উপলব্ধ
নাম : সেক ইয়াকুব আলি পিতার নাম: সেক মতিবুল রহমান বাড়ির নং : এন0084 বয়স : 27 লিঙ্গ : পুরুষ			নাম : সেক সরজ আলি পিতার নাম: সেক হাসিবুল আলি বাড়ির নং : এন0009 বয়স : 23 লিঙ্গ : পুরুষ			নাম : রুকসানা বেগম স্বামীর নাম: সেক জাহাঙ্গীর আলি বাড়ির নং : n0017 বয়স : 38 লিঙ্গ : মহিলা		
289	UPM2598423	ফটো উপলব্ধ	290	UPM2331742	ফটো উপলব্ধ	291	UPM2388064	ফটো উপলব্ধ
নাম : সেক সানাউল আলি পিতার নাম: সেক জামিল আলি বাড়ির নং : এন00 বয়স : 21 লিঙ্গ : পুরুষ			নাম : আনসোয়া বেগম স্বামীর নাম: সেক মনোয়ার আলি বাড়ির নং : n0020 বয়স : 65 লিঙ্গ : মহিলা			নাম : হাসিনা বেগম স্বামীর নাম: সেক অনোয়ার আলি বাড়ির নং : এন0041 বয়স : 38 লিঙ্গ : মহিলা		
292	UPM2387421	ফটো উপলব্ধ	293	UPM2390326	ফটো উপলব্ধ	294	UPM2390227	ফটো উপলব্ধ
নাম : মুনমুন বেগম স্বামীর নাম: সেক মনোয়ার বাড়ির নং : এন0041 বয়স : 23 লিঙ্গ : মহিলা			নাম : সেক সাহিল আলি পিতার নাম: সেক জাকের আলি বাড়ির নং : এন0043 বয়স : 23 লিঙ্গ : পুরুষ			নাম : নেহা খাতুন স্বামীর নাম: সোলোমান আলি বাড়ির নং : এন0147 বয়স : 25 লিঙ্গ : মহিলা		
295	UPM2412039	ফটো উপলব্ধ	296	UPM2412906	ফটো উপলব্ধ	297	UPM2436459	ফটো উপলব্ধ
নাম : অমর সুলতান সেখ পিতার নাম: সেক সিরাজ আলি বাড়ির নং : এন0198 বয়স : 23 লিঙ্গ : পুরুষ			নাম : সেক ইউসুফ আলি পিতার নাম: সেক আহম্মদ আলি বাড়ির নং : n0023 বয়স : 51 লিঙ্গ : পুরুষ			নাম : সোনা খাতুন স্বামীর নাম: সেক মুস্তেফিন হোসেন বাড়ির নং : n0058 বয়স : 23 লিঙ্গ : মহিলা		
298	UPM2436251	ফটো উপলব্ধ	299	UPM2436285	ফটো উপলব্ধ	300	UPM2436442	ফটো উপলব্ধ
নাম : সেক নেহেরুল আলি পিতার নাম: সেক রফিক আলি বাড়ির নং : এন0048 বয়স : 23 লিঙ্গ : পুরুষ			নাম : সেক ইরফান আলি পিতার নাম: সেক বাবলু রহমান বাড়ির নং : এন0002 বয়স : 22 লিঙ্গ : পুরুষ			নাম : রবিনা বেগম স্বামীর নাম: সেক সাকিল হোসেন বাড়ির নং : এন0051 বয়স : 29 লিঙ্গ : মহিলা		

বিধানসভা নির্বাচনক্ষেত্রের নং, নাম : 206-ময়না  
ভাগ নং, নাম : 1-তিলখোজা (পশ্চিম) উত্তরপাড়া (মিঠু, পাঠান, দুদি, চাঁদা পাড়া)

301	UPM2436178	নাম : মোহাম্মদ আহমেদ পিতার নাম: পাঞ্জু হুসেন বাড়ির নং : এন0060 বয়স : 22 লিঙ্গ : পুরুষ	ফটো উপলব্ধ	302	UPM2436244	নাম : সেক তুহিন আলি পিতার নাম: সেক সেলীম আলি বাড়ির নং : এন0001 বয়স : 23 লিঙ্গ : পুরুষ	ফটো উপলব্ধ	303	UPM2436483	নাম : সবানা খাতুন বেগম স্বামীর নাম: স্ক সরফরাজ আলি বাড়ির নং : এন0067 বয়স : 26 লিঙ্গ : মহিলা	ফটো উপলব্ধ
304	UPM2436509	নাম : মেহেজমিন বিবি স্বামীর নাম: সেক আশিক আলি বাড়ির নং : এন0041 বয়স : 22 লিঙ্গ : মহিলা	ফটো উপলব্ধ	305	UPM2436517	নাম : করিশ্মা খাতুন স্বামীর নাম: মুস্তাকিন আলি বাড়ির নং : এন009 বয়স : 23 লিঙ্গ : মহিলা	ফটো উপলব্ধ	306	UPM2436525	নাম : অজমিনা বেগম স্বামীর নাম: স্ক সাকিল আলি বাড়ির নং : এন003 বয়স : 24 লিঙ্গ : মহিলা	ফটো উপলব্ধ
307	UPM2436533	নাম : সেক আসলাম আলি পিতার নাম: সেক হুসেন বাড়ির নং : এন0075 বয়স : 52 লিঙ্গ : পুরুষ	ফটো উপলব্ধ	308	AKQ2290062	নাম : রুকসানা বিবি স্বামীর নাম: সেক সামসু আলি বাড়ির নং : ন0048 বয়স : 28 লিঙ্গ : মহিলা	ফটো উপলব্ধ	309	RGN1860592	নাম : সাবিনা খাতুন স্বামীর নাম: সেক সারফরাজ আলি বাড়ির নং : এন0048 বয়স : 33 লিঙ্গ : মহিলা	ফটো উপলব্ধ
310	UPM2322758	নাম : রেসমা বেগম স্বামীর নাম: সেক সরফ. রাজ আলি বাড়ির নং : এন0055 বয়স : 38 লিঙ্গ : মহিলা	ফটো উপলব্ধ	311	UPM1175611	নাম : সেক মেহেবুব আলি পিতার নাম: সেক আইমত আলি বাড়ির নং : n0076 বয়স : 36 লিঙ্গ : পুরুষ	ফটো উপলব্ধ	312	UPM1938182	নাম : জেসমিন খাতুন স্বামীর নাম: সেক মেহেবুব আলি বাড়ির নং : n0076 বয়স : 32 লিঙ্গ : মহিলা	ফটো উপলব্ধ
313	UPM2215028	নাম : সেক সেলিম আলি পিতার নাম: সেক লেয়াকুত আলি বাড়ির নং : n0001 বয়স : 53 লিঙ্গ : পুরুষ	ফটো উপলব্ধ	314	UPM2591675	নাম : সেক আনসার আকাস আলি (ভুলু) পিতার নাম: সেক মহববত বাড়ির নং : n0053 বয়স : 53 লিঙ্গ : পুরুষ	ফটো উপলব্ধ	315	UPM1693167	নাম : সুলতানা বেগম স্বামীর নাম: আসিক আলি বাড়ির নং : n0042 বয়স : 35 লিঙ্গ : মহিলা	ফটো উপলব্ধ
316	UPM2509180	নাম : মর্জিনা বেগম স্বামীর নাম: সেক নজরুল আলি বাড়ির নং : n0052 বয়স : 44 লিঙ্গ : মহিলা	ফটো উপলব্ধ	317	UPM2181832	নাম : কল্যাণ মাইতি পিতার নাম: অমল মাইতি বাড়ির নং : এন0117 বয়স : 26 লিঙ্গ : পুরুষ	ফটো উপলব্ধ	318	UPM2300697	নাম : মনিষা বেগম স্বামীর নাম: সেক সাকিল আলি বাড়ির নং : এন0037 বয়স : 25 লিঙ্গ : মহিলা	ফটো উপলব্ধ
319	UPM1483825	নাম : সেক সারফরাজ আলি মায়ের নাম: রুখিয়া বেগম বাড়ির নং : n0048 বয়স : 35 লিঙ্গ : পুরুষ	ফটো উপলব্ধ	320	GQG2740298	নাম : সেক সাবের আলি পিতার নাম: সেক মইদুল আলি বাড়ির নং : n0067 বয়স : 44 লিঙ্গ : পুরুষ	ফটো উপলব্ধ	321	UPM2322873	নাম : সুহানা খাতুন পিতার নাম: শাহাজান মল্লিক বাড়ির নং : এন0044 বয়স : 24 লিঙ্গ : মহিলা	ফটো উপলব্ধ
322	UPM1483841	নাম : আশিক আলি পিতার নাম: আপশর আলি বাড়ির নং : n0050 বয়স : 38 লিঙ্গ : পুরুষ	ফটো উপলব্ধ	323	UPM2540763	নাম : সাহনাজ খাতুন বেগম স্বামীর নাম: আশিক আলি বাড়ির নং : এন005 বয়স : 24 লিঙ্গ : মহিলা	ফটো উপলব্ধ	324	UPM2421329	নাম : মেহেরুন বেগম স্বামীর নাম: সফিউল আলি বাড়ির নং : n0084 বয়স : 72 লিঙ্গ : মহিলা	ফটো উপলব্ধ
325	UPM1911064	নাম : বুল্টি বেগম স্বামীর নাম: সেক মেহেরাজ বাড়ির নং : এন003 বয়স : 28 লিঙ্গ : মহিলা	ফটো উপলব্ধ	326	UPM1599752	নাম : কিসমতি বেগম স্বামীর নাম: সেক হাবিবুল রহমান বাড়ির নং : n0074 বয়স : 32 লিঙ্গ : মহিলা	ফটো উপলব্ধ	327	UPM1747070	নাম : সেক মেহেরাজ পিতার নাম: সেক মসিউর বাড়ির নং : n003 বয়স : 33 লিঙ্গ : পুরুষ	ফটো উপলব্ধ
328	UPM2436335	নাম : রেশমি সুলতানা স্বামীর নাম: সেক আবুল কালাম বাড়ির নং : এন0071 বয়স : 23 লিঙ্গ : মহিলা	ফটো উপলব্ধ	329	UPM2436269	নাম : সুমেরা খাতুন পিতার নাম: সেক কাজেম আলি বাড়ির নং : এন0047 বয়স : 22 লিঙ্গ : মহিলা	ফটো উপলব্ধ	330	UPM2436392	নাম : সেক রমিজ আলি মায়ের নাম: রুকিয়া বেগম বাড়ির নং : এন0075 বয়স : 25 লিঙ্গ : পুরুষ	ফটো উপলব্ধ

বিধানসভা নির্বাচনক্ষেত্রের নং, নাম : 206-ময়না  
ভাগ নং, নাম : 1-তিলখোজা (পশ্চিম) উত্তরপাড়া (মিঠু, পাঠান, দুদি, চাঁদা পাড়া)

331	UPM2436384	ফটো উপলব্ধ	332	UPM2436475	ফটো উপলব্ধ	333	UPM2214864	ফটো উপলব্ধ
নাম : সেক সানির আলি মায়ের নাম: রুকিয়া বেগম বাড়ির নং : এন0075 বয়স : 23 লিঙ্গ : পুরুষ			নাম : সেক বাবুদ হোসেন পিতার নাম: সেক মাহিউদ্দিন বাড়ির নং : ন0001 বয়স : 61 লিঙ্গ : পুরুষ			নাম : সেক সিরাজ আলি পিতার নাম: সেক মহব্বত আলি বাড়ির নং : n0053 বয়স : 57 লিঙ্গ : পুরুষ		
334	UPM2379915	ফটো উপলব্ধ	335	GQG2740579	ফটো উপলব্ধ	336	UPM2181675	ফটো উপলব্ধ
নাম : সোয়েল রহমান পিতার নাম: সেক বাবলু রহমান বাড়ির নং : এন0074 বয়স : 24 লিঙ্গ : পুরুষ			নাম : তনজা বেগম স্বামীর নাম: সেক তসলিম আলি বাড়ির নং : n0001 বয়স : 38 লিঙ্গ : মহিলা			নাম : সেক সাহিল হোসেন পিতার নাম: সেক জিয়াদুল ইসলাম বাড়ির নং : N0058 বয়স : 25 লিঙ্গ : পুরুষ		
337	GQG2435378	ফটো উপলব্ধ	338	UPM2301687	ফটো উপলব্ধ	339	UPM2301646	ফটো উপলব্ধ
নাম : সেক তাসলিম আলি পিতার নাম: সেক লিয়াকত আলি বাড়ির নং : n0001 বয়স : 43 লিঙ্গ : পুরুষ			নাম : সেক রিজুয়ান আলি পিতার নাম: সেক আক্তার আলি বাড়ির নং : এন0028 বয়স : 25 লিঙ্গ : পুরুষ			নাম : সেক রুকসার হোসেন পিতার নাম: সেক আক্তার আলি বাড়ির নং : এন0028 বয়স : 26 লিঙ্গ : পুরুষ		
340	UPM2300754	ফটো উপলব্ধ	341	UPM2317790	ফটো উপলব্ধ	342	UPM2181642	ফটো উপলব্ধ
নাম : সেক আকাশ আলি পিতার নাম: সেক মাহে আলম আলি বাড়ির নং : এন0043 বয়স : 24 লিঙ্গ : পুরুষ			নাম : অজমিন বেগম স্বামীর নাম: সেক সুরজ আলি বাড়ির নং : এন0042 বয়স : 30 লিঙ্গ : মহিলা			নাম : সপনা বেগম স্বামীর নাম: সেক শাহিদ আলি বাড়ির নং : নং007 বয়স : 28 লিঙ্গ : মহিলা		
343	UPM2317832	ফটো উপলব্ধ	344	UPM2321941	ফটো উপলব্ধ	345	UPM2321974	ফটো উপলব্ধ
নাম : সেক সামসু আলি মায়ের নাম: রুখিয়া বেগম বাড়ির নং : এন0048 বয়স : 51 লিঙ্গ : পুরুষ			নাম : সবিনা বেগম স্বামীর নাম: সেক সারফুল আলি বাড়ির নং : এন0082 বয়স : 29 লিঙ্গ : মহিলা			নাম : য়াসমীন খাতুন পিতার নাম: সেক আক্তার আলি বাড়ির নং : এন0014 বয়স : 33 লিঙ্গ : মহিলা		
346	UPM2321966	ফটো উপলব্ধ	347	NCL1566736	ফটো উপলব্ধ	348	UPM1360361	ফটো উপলব্ধ
নাম : মাসুদা বেগম স্বামীর নাম: সুরফুল আলি বাড়ির নং : এন0053 বয়স : 26 লিঙ্গ : মহিলা			নাম : কুমকুম নেশা স্বামীর নাম: সেক ইমতাজ আলি বাড়ির নং : এন0049 বয়স : 30 লিঙ্গ : মহিলা			নাম : সেক মঞ্জুর আলি পিতার নাম: সেক আমানত আলি বাড়ির নং : n0032 বয়স : 43 লিঙ্গ : পুরুষ		
349	UPM2300705	ফটো উপলব্ধ	350	UPM1483791	ফটো উপলব্ধ	351	GQG1507250	ফটো উপলব্ধ
নাম : সেক সালেউল রহমান পিতার নাম: সেক আফসর আলি বাড়ির নং : এন0046 বয়স : 24 লিঙ্গ : পুরুষ			নাম : সেক আশিক আলি পিতার নাম: সেক মসিবুল আলি বাড়ির নং : n0041 বয়স : 34 লিঙ্গ : পুরুষ			নাম : আসমা বেগম স্বামীর নাম: সেক হাপিজুল রহমান বাড়ির নং : n0013 বয়স : 46 লিঙ্গ : মহিলা		
352	UPM2214971	ফটো উপলব্ধ	353	UPM1599711	ফটো উপলব্ধ	354	UPM2165538	ফটো উপলব্ধ
নাম : অসিমা বেগম স্বামীর নাম: সেক সিরাজ আলি বাড়ির নং : n0053 বয়স : 52 লিঙ্গ : মহিলা			নাম : মাবিয়া বেগম স্বামীর নাম: বরাত মল্লিক বাড়ির নং : n0150 বয়স : 35 লিঙ্গ : মহিলা			নাম : সালমা খাতুন স্বামীর নাম: সেক আতাউর রহমান বাড়ির নং : এন0020 বয়স : 26 লিঙ্গ : মহিলা		
355	UPM2167435	ফটো উপলব্ধ	356	UPM2518595	ফটো উপলব্ধ	357	UPM2518637	ফটো উপলব্ধ
নাম : সেক সাকিল আলি পিতার নাম: সেক জাকির আলি বাড়ির নং : নং083 বয়স : 25 লিঙ্গ : পুরুষ			নাম : সেক এরফান আলি পিতার নাম: সেক মনয়ার আলি বাড়ির নং : এন0083 বয়স : 21 লিঙ্গ : পুরুষ			নাম : সেক পরবেশ আলি পিতার নাম: সেক মনোয়ার আলি বাড়ির নং : এন0083 বয়স : 24 লিঙ্গ : পুরুষ		
358	UPM1599901	ফটো উপলব্ধ	359	UPM2526861	ফটো উপলব্ধ	360	UPM2528032	ফটো উপলব্ধ
নাম : হোসনারা বেগম স্বামীর নাম: সেক পরবেশ আলি বাড়ির নং : n0084 বয়স : 33 লিঙ্গ : মহিলা			নাম : মমতাজ বেগম স্বামীর নাম: নাওফেল বাড়ির নং : n0031 বয়স : 47 লিঙ্গ : মহিলা			নাম : মাইমুদা বেগম স্বামীর নাম: সেক সানু বাড়ির নং : n0031 বয়স : 50 লিঙ্গ : মহিলা		

বিধানসভা নির্বাচনক্ষেত্রের নং, নাম : 206-ময়না  
ভাগ নং, নাম : 1-তিলখোজা (পশ্চিম) উত্তরপাড়া (মিঠু, পাঠান, দুদি, চাঁদা পাড়া)

361 নাম : নাসরিন বেগম স্বামীর নাম: সেক মিজানুর রহমান বাড়ির নং : এন0031 বয়স : 23 লিঙ্গ : মহিলা	UPM2540797 ফটো উপলব্ধ	362 নাম : সেক সরতাজ আলি পিতার নাম: সেক সহরাফ আলি বাড়ির নং : এন0055 বয়স : 24 লিঙ্গ : পুরুষ	UPM2301539 ফটো উপলব্ধ	363 নাম : সেক মুজিবুর রহমান পিতার নাম: সেক আয়েজ আলি বাড়ির নং : n0044 বয়স : 76 লিঙ্গ : পুরুষ	UPM2528677 ফটো উপলব্ধ
364 নাম : সেক জাহেদ আলি পিতার নাম: সেক ইয়াকুব আলি বাড়ির নং : n0034 বয়স : 68 লিঙ্গ : পুরুষ	UPM2528008 ফটো উপলব্ধ	365 নাম : আফেজ বেগম স্বামীর নাম: সেক জাহেদ আলি বাড়ির নং : n0034 বয়স : 61 লিঙ্গ : মহিলা	UPM2528016 ফটো উপলব্ধ	366 নাম : সেক রোহন আলি মায়ের নাম: রহিমা বেগম বাড়ির নং : এন0063 বয়স : 24 লিঙ্গ : পুরুষ	UPM2300689 ফটো উপলব্ধ
367 নাম : ফিরোজা খাতুন স্বামীর নাম: সেক আসলাম আলি বাড়ির নং : এন0063 বয়স : 32 লিঙ্গ : মহিলা	UPM2300655 ফটো উপলব্ধ	368 নাম : কার্তিক পাড়ই পিতার নাম: পবন চন্দ্র পাড়ই বাড়ির নং : n0103 বয়স : 26 লিঙ্গ : পুরুষ	UPM1996214 ফটো উপলব্ধ	369 নাম : মিনু বেগম স্বামীর নাম: সেক সপিউল আলি বাড়ির নং : n0010 বয়স : 54 লিঙ্গ : মহিলা	UPM2085934 ফটো উপলব্ধ
370 নাম : বুলিট খাতুন স্বামীর নাম: সেক আজমুল আলি বাড়ির নং : এন0034 বয়স : 29 লিঙ্গ : মহিলা	UPM1936798 ফটো উপলব্ধ	371 নাম : সেক সপিউল আলি পিতার নাম: সেক আইনুল আলি বাড়ির নং : n0010 বয়স : 59 লিঙ্গ : পুরুষ	UPM2085926 ফটো উপলব্ধ	372 নাম : সুমাইয়া বেগম স্বামীর নাম: সেক রোহন আলি বাড়ির নং : এন0063 বয়স : 25 লিঙ্গ : মহিলা	AKQ2146694 ফটো উপলব্ধ
373 নাম : সেক মুসরেকিন আলি পিতার নাম: সেক সাহাজান আলি বাড়ির নং : N0018 বয়স : 26 লিঙ্গ : পুরুষ	UPM2167906 ফটো উপলব্ধ	374 নাম : সেক আফজল আলি পিতার নাম: সেক আকবর আলি বাড়ির নং : n0063 বয়স : 75 লিঙ্গ : পুরুষ	GQG0088526 ফটো উপলব্ধ	375 নাম : রহিমা বেগম স্বামীর নাম: সেক মুকুল আলি বাড়ির নং : n0063 বয়স : 43 লিঙ্গ : মহিলা	UPM1693241 ফটো উপলব্ধ
376 নাম : হাসিনা বেগম স্বামীর নাম: সেক আক্রম আলি বাড়ির নং : নং063 বয়স : 25 লিঙ্গ : মহিলা	UPM2167401 ফটো উপলব্ধ	377 নাম : নাসরিন খাতুন (বেগম) স্বামীর নাম: সেক হানিফ আলি বাড়ির নং : এন0061 বয়স : 27 লিঙ্গ : মহিলা	UPM1996172 ফটো উপলব্ধ	378 নাম : সুনীতা কর পাড়ই স্বামীর নাম: কার্তিক পাড়ই বাড়ির নং : N0103 বয়স : 25 লিঙ্গ : মহিলা	UPM2181659 ফটো উপলব্ধ
379 নাম : সেক আসিক আলি পিতার নাম: সেক জাহেদ আলি বাড়ির নং : n0034 বয়স : 30 লিঙ্গ : পুরুষ	UPM1693084 ফটো উপলব্ধ	380 নাম : সেক মুরতোজ আলি পিতার নাম: সেক মোবারক হোসেন বাড়ির নং : n0161 বয়স : 33 লিঙ্গ : পুরুষ	UPM1692797 ফটো উপলব্ধ	381 নাম : সেক নাইম আলি পিতার নাম: সেক সপিউল আলি বাড়ির নং : এন0010 বয়স : 27 লিঙ্গ : পুরুষ	UPM1995984 ফটো উপলব্ধ
382 নাম : সেক আব্দুল রহিম মায়ের নাম: রহিমা বেগম বাড়ির নং : n0063 বয়স : 27 লিঙ্গ : পুরুষ	UPM1938109 ফটো উপলব্ধ	383 নাম : মেইমুদা বেগম স্বামীর নাম: সেক সাহাজান আলি বাড়ির নং : n0018 বয়স : 49 লিঙ্গ : মহিলা	GQG1507276 ফটো উপলব্ধ	384 নাম : রেসমী বেগম স্বামীর নাম: সেক ইমতিয়াজ হোসেন বাড়ির নং : n0063 বয়স : 32 লিঙ্গ : মহিলা	UPM1693209 ফটো উপলব্ধ
385 নাম : সেক আক্রম আলি পিতার নাম: সেক আফজল আলি বাড়ির নং : n0063 বয়স : 35 লিঙ্গ : পুরুষ	UPM1432913 ফটো উপলব্ধ	386 নাম : সেক আসলাম আলি পিতার নাম: সেক আফজল আলি বাড়ির নং : n0063 বয়স : 35 লিঙ্গ : পুরুষ	UPM1267764 ফটো উপলব্ধ	387 নাম : রিজিয়া বেগম স্বামীর নাম: সেক আফজল আলি বাড়ির নং : n0063 বয়স : 68 লিঙ্গ : মহিলা	UPM2594661 ফটো উপলব্ধ
388 নাম : সেক হানিফ আলি পিতার নাম: সেক সানোয়ার আলি বাড়ির নং : n0061 বয়স : 37 লিঙ্গ : পুরুষ	UPM1267756 ফটো উপলব্ধ	389 নাম : সেক সানোয়ার আলি পিতার নাম: সেক আইনুল আলি বাড়ির নং : n0061 বয়স : 70 লিঙ্গ : পুরুষ	UPM2085876 ফটো উপলব্ধ	390 নাম : হুসনা বেগম স্বামীর নাম: সেক সানোয়ার আলি বাড়ির নং : n0061 বয়স : 59 লিঙ্গ : মহিলা	UPM2085884 ফটো উপলব্ধ

বিধানসভা নির্বাচনক্ষেত্রের নং, নাম : 206-ময়না  
ভাগ নং, নাম : 1-তিলখোজা (পশ্চিম) উত্তরপাড়া (মিঠু, পাঠান, দুদি, চাঁদা পাড়া)

391	UPM2096287	392	UPM1267632	393	UPM1570092
নাম : সেক সাহাজুল আলি পিতার নাম : সেক আনোয়ার আলি বাড়ির নং : n0018 বয়স : 54 লিঙ্গ : পুরুষ	ফটো উপলব্ধ	নাম : সেক আজমুল আলি পিতার নাম : সেক জাহেদ আলি বাড়ির নং : n0034 বয়স : 36 লিঙ্গ : পুরুষ	ফটো উপলব্ধ	নাম : সেক ইসাহক পিতার নাম : সেক মেনদিল বাড়ির নং : n0171 বয়স : 29 লিঙ্গ : পুরুষ	ফটো উপলব্ধ
394	UPM1763077	395	UPM2214898	396	UPM2436376
নাম : শবনম বেগম পিতার নাম : সেক সাবির আলি বাড়ির নং : n0108 বয়স : 30 লিঙ্গ : মহিলা	ফটো উপলব্ধ	নাম : জাকির খাঁন পিতার নাম : আবুল বাড়ির নং : n0068 বয়স : 50 লিঙ্গ : পুরুষ	ফটো উপলব্ধ	নাম : তুহিনা বেগম স্বামীর নাম : রাজেশ খান বাড়ির নং : এন0040 বয়স : 22 লিঙ্গ : মহিলা	ফটো উপলব্ধ
397	UPM2300721	398	UPM2611911	399	GQG1707983
নাম : সায়েদ খাঁন পিতার নাম : মুস্তাক খাঁন বাড়ির নং : এন0080 বয়স : 24 লিঙ্গ : পুরুষ	ফটো উপলব্ধ	নাম : রওশনা বেগম স্বামীর নাম : মুস্তাক খান বাড়ির নং : n0040 বয়স : 57 লিঙ্গ : মহিলা	ফটো উপলব্ধ	নাম : নফিস খাঁন পিতার নাম : রহমান খান বাড়ির নং : n0006 বয়স : 51 লিঙ্গ : পুরুষ	ফটো উপলব্ধ
400	GQG1670215	401	GQG2297836	402	UPM1483312
নাম : লাজমা বেগম স্বামীর নাম : নফিস খাঁন বাড়ির নং : n0006 বয়স : 44 লিঙ্গ : মহিলা	ফটো উপলব্ধ	নাম : কাসিম খাঁন পিতার নাম : নফিস খাঁন বাড়ির নং : n0006 বয়স : 43 লিঙ্গ : পুরুষ	ফটো উপলব্ধ	নাম : রেশমা বেগম স্বামীর নাম : কাসিম খাঁন বাড়ির নং : n0006 বয়স : 38 লিঙ্গ : মহিলা	ফটো উপলব্ধ
403	WB/30/203/282842	404	UPM2085942	405	UPM1851039
নাম : সানোয়ারা বেগম স্বামীর নাম : সেক মাইমুর বাড়ির নং : n0069 বয়স : 58 লিঙ্গ : মহিলা	ফটো উপলব্ধ	নাম : তালাক মেহমুদ খান পিতার নাম : আকবর খান বাড়ির নং : n0069 বয়স : 56 লিঙ্গ : পুরুষ	ফটো উপলব্ধ	নাম : পরবেশ খাঁন পিতার নাম : মুস্তাক খাঁন বাড়ির নং : n0040 বয়স : 36 লিঙ্গ : পুরুষ	ফটো উপলব্ধ
406	WB/30/203/282882	407	GQG2435014	408	UPM1938141
নাম : মায়মুরসুলতান খাঁন স্বামীর নাম : সেক আকবর বাড়ির নং : n0069 বয়স : 68 লিঙ্গ : মহিলা	ফটো উপলব্ধ	নাম : খাদেমা বেগম স্বামীর নাম : জাকির খান বাড়ির নং : n0068 বয়স : 42 লিঙ্গ : মহিলা	ফটো উপলব্ধ	নাম : ফিরোজ খাঁন পিতার নাম : মায়মুর খাঁন বাড়ির নং : n0069 বয়স : 27 লিঙ্গ : পুরুষ	ফটো উপলব্ধ
409	UPM1938166	410	UPM1175470	411	WB/30/203/282278
নাম : চেন্সি খাঁন পিতার নাম : মায়মুর খাঁন বাড়ির নং : n0069 বয়স : 28 লিঙ্গ : পুরুষ	ফটো উপলব্ধ	নাম : ইমরান খাঁন পিতার নাম : মাইমুর সুলতান খান বাড়ির নং : n0069 বয়স : 37 লিঙ্গ : পুরুষ	ফটো উপলব্ধ	নাম : সবিনামানোয়ারাবেগম স্বামীর নাম : সেক তালাক বাড়ির নং : n0069 বয়স : 53 লিঙ্গ : মহিলা	ফটো উপলব্ধ
412	UPM1763457	413	UPM1483908	414	UPM2530889
নাম : আক্রম খান পিতার নাম : তালাক মেহমুদ খান বাড়ির নং : n0069 বয়স : 31 লিঙ্গ : পুরুষ	ফটো উপলব্ধ	নাম : মসরফ খাঁন মায়ের নাম : জায়দা বিবি বাড়ির নং : n0040 বয়স : 64 লিঙ্গ : পুরুষ	ফটো উপলব্ধ	নাম : মুস্তাক খান পিতার নাম : আজাদ খাঁন বাড়ির নং : n0040 বয়স : 66 লিঙ্গ : পুরুষ	ফটো উপলব্ধ
415	UPM2540755	416	UPM2599280	417	UPM2599298
নাম : মেহেবুব খান পিতার নাম : সেক অজগর খান বাড়ির নং : তিলখোজা বয়স : 54 লিঙ্গ : পুরুষ	ফটো উপলব্ধ	নাম : জামিল খাঁন পিতার নাম : মেহেবুব খাঁন বাড়ির নং : তিলখোজা বয়স : 29 লিঙ্গ : পুরুষ	ফটো উপলব্ধ	নাম : সাহিল খাঁন পিতার নাম : মেহেবুব খাঁন বাড়ির নং : তিলখোজা বয়স : 25 লিঙ্গ : পুরুষ	ফটো উপলব্ধ
418	UPM2540664	419	UPM1599745	420	UPM1938117
নাম : আজমিনা খাতুন স্বামীর নাম : আক্রম খান বাড়ির নং : এন0069 বয়স : 21 লিঙ্গ : মহিলা	ফটো উপলব্ধ	নাম : রাজেশ খাঁন পিতার নাম : মুস্তাক খাঁন বাড়ির নং : n0040 বয়স : 34 লিঙ্গ : পুরুষ	ফটো উপলব্ধ	নাম : শক্তি গাঁতাইৎ পিতার নাম : বিষ্ণুপদ গাঁতাইৎ বাড়ির নং : এন0096 বয়স : 28 লিঙ্গ : পুরুষ	ফটো উপলব্ধ

বিধানসভা নির্বাচনক্ষেত্রের নং, নাম : 206-ময়না  
ভাগ নং, নাম : 1-তিলখোজা (পশ্চিম) উত্তরপাড়া (মিঠু, পাঠান, দুদি, চাঁদা পাড়া)

421	UPM1938133	ফটো উপলব্ধ	422	UPM2387561	ফটো উপলব্ধ	423	UPM1996206	ফটো উপলব্ধ
নাম : মধুসূদন গাঁতাইং পিতার নাম: রতন গাঁতাইং বাড়ির নং : এন0021 বয়স : 27 লিঙ্গ : পুরুষ			নাম : সুরজিত গাঁতাইত পিতার নাম: জয়দেব গাঁতাইত বাড়ির নং : এন0141 বয়স : 25 লিঙ্গ : পুরুষ			নাম : চামেলি জানা পাড়ই স্বামীর নাম: ধনঞ্জয় পাড়ই বাড়ির নং : এন0092 বয়স : 26 লিঙ্গ : মহিলা		
424	UPM1996248	ফটো উপলব্ধ	425	UPM1995950	ফটো উপলব্ধ	426	UPM1995935	ফটো উপলব্ধ
নাম : কবিতা জানা মণ্ডল স্বামীর নাম: সনজিৎ মণ্ডল বাড়ির নং : এন0127 বয়স : 27 লিঙ্গ : মহিলা			নাম : শুশোভন দাস পিতার নাম: লালু দাস বাড়ির নং : এন0125 বয়স : 27 লিঙ্গ : পুরুষ			নাম : স্বাগতা দাস পিতার নাম: সতীশ চন্দ্র দাস বাড়ির নং : এন0088 বয়স : 28 লিঙ্গ : মহিলা		
427	UPM2394047	ফটো উপলব্ধ	428	UPM2388361	ফটো উপলব্ধ	429	UPM2321909	ফটো উপলব্ধ
নাম : নন্দন দাস পিতার নাম: লালু দাস বাড়ির নং : এন0125 বয়স : 25 লিঙ্গ : পুরুষ			নাম : সুপর্ণা দাস স্বামীর নাম: তরুণ দাস বাড়ির নং : এন0128 বয়স : 24 লিঙ্গ : মহিলা			নাম : তুলসী দাস স্বামীর নাম: নিতাই চাঁদ দাস বাড়ির নং : 206 বয়স : 29 লিঙ্গ : মহিলা		
430	UPM2317840	ফটো উপলব্ধ	431	UPM2320927	ফটো উপলব্ধ	432	UPM1996255	ফটো উপলব্ধ
নাম : সোনালী দাস পাড়ই স্বামীর নাম: সৌমেন কুমার পাড়ই বাড়ির নং : এন0142 বয়স : 25 লিঙ্গ : মহিলা			নাম : সেক জাগীর আলি পিতার নাম: সেক কাসেম আলি বাড়ির নং : এন0087 বয়স : 24 লিঙ্গ : পুরুষ			নাম : সোনালী প্রধান দাস স্বামীর নাম: গোবিন্দ দাস বাড়ির নং : এন001 বয়স : 26 লিঙ্গ : মহিলা		
433	UPM2181626	ফটো উপলব্ধ	434	UPM1938083	ফটো উপলব্ধ	435	UPM2436327	ফটো উপলব্ধ
নাম : আনন্দ পাড়ই পিতার নাম: দীপক পাড়ই বাড়ির নং : নং105 বয়স : 25 লিঙ্গ : পুরুষ			নাম : প্রসেনজিৎ পাড়ই পিতার নাম: বিশ্বজিৎ পাড়ই বাড়ির নং : এন0001 বয়স : 27 লিঙ্গ : পুরুষ			নাম : সম্পা দাস পাড়ই স্বামীর নাম: প্রশান্ত পাড়ই বাড়ির নং : এন001 বয়স : 23 লিঙ্গ : মহিলা		
436	UPM1995968	ফটো উপলব্ধ	437	UPM2387272	ফটো উপলব্ধ	438	UPM1175652	ফটো উপলব্ধ
নাম : প্রশান্ত পাড়ই পিতার নাম: ননীগোপাল পাড়ই বাড়ির নং : এন001 বয়স : 26 লিঙ্গ : পুরুষ			নাম : সুস্মিতা পাড়ই মন্ডল স্বামীর নাম: দেবু মন্ডল বাড়ির নং : এন0138 বয়স : 25 লিঙ্গ : মহিলা			নাম : সবনাম বেগম স্বামীর নাম: আপসার আলি বাড়ির নং : n0029 বয়স : 36 লিঙ্গ : মহিলা		
439	GQG1508530	ফটো উপলব্ধ	440	WB/30/203/282491	ফটো উপলব্ধ	441	UPM1267616	ফটো উপলব্ধ
নাম : জাহানারা বেগম স্বামীর নাম: সেক ইলিয়াস বাড়ির নং : n0027 বয়স : 49 লিঙ্গ : মহিলা			নাম : সেক আপসার আলী পিতার নাম: সেক রেজাবুল হোসেন বাড়ির নং : n0029 বয়স : 51 লিঙ্গ : পুরুষ			নাম : নুরবানু বেগম পিতার নাম: সেক রেজাবুল হোসেন বাড়ির নং : n0029 বয়স : 37 লিঙ্গ : মহিলা		
442	UPM1360353	ফটো উপলব্ধ	443	UPM2436319	ফটো উপলব্ধ	444	GQG2623981	ফটো উপলব্ধ
নাম : সেক আলকাশ আলি পিতার নাম: সেক রেজাবুল হোসেন বাড়ির নং : n0029 বয়স : 34 লিঙ্গ : পুরুষ			নাম : সেক জাহির আলি পিতার নাম: সেক ইলিয়াস আলি বাড়ির নং : এন0027 বয়স : 22 লিঙ্গ : পুরুষ			নাম : সেক ইলিয়াস আলি পিতার নাম: সেক রবিউল আলি বাড়ির নং : n0027 বয়স : 57 লিঙ্গ : পুরুষ		
445	UPM2505857	ফটো উপলব্ধ	446	UPM2514255	ফটো উপলব্ধ	447	UPM2317774	ফটো উপলব্ধ
নাম : সালেখা বিবি স্বামীর নাম: সেক সেরাজুল বাড়ির নং : n0029 বয়স : 76 লিঙ্গ : মহিলা			নাম : আসিয়া বিবি স্বামীর নাম: সেক রবিউল বাড়ির নং : n0027 বয়স : 77 লিঙ্গ : মহিলা			নাম : সোয়ানা বেগম স্বামীর নাম: সেক আলকাশ আলি বাড়ির নং : এন0029 বয়স : 25 লিঙ্গ : মহিলা		
448	UPM2540722	ফটো উপলব্ধ	449	UPM2379931	ফটো উপলব্ধ	450	UPM1432798	ফটো উপলব্ধ
নাম : সেক সাহাবাজ আলি পিতার নাম: সেক আপসার আলি বাড়ির নং : এন0029 বয়স : 21 লিঙ্গ : পুরুষ			নাম : আফ্রিনা বেগম স্বামীর নাম: সেক আরবাজ হোসেন বাড়ির নং : এন0066 বয়স : 23 লিঙ্গ : মহিলা			নাম : সেক মেহেমুদ সুলতান পিতার নাম: সেক সজ্জাত আলি বাড়ির নং : n0005 বয়স : 34 লিঙ্গ : পুরুষ		

বিধানসভা নির্বাচনক্ষেত্রের নং, নাম : 206-ময়না  
ভাগ নং, নাম : 1-তিলখোজা (পশ্চিম) উত্তরপাড়া (মিঠু, পাঠান, দুদি, চাঁদা পাড়া)

451 নাম : হাসিনা বেগম স্বামীর নাম: এজাহার খাঁ বাড়ির নং : n0151 বয়স : 67 লিঙ্গ : মহিলা	UPM2214922 ফটো উপলব্ধ	452 নাম : সেক সঞ্জু আলি পিতার নাম: সেক সানোয়ার আলি বাড়ির নং : এন0066 বয়স : 22 লিঙ্গ : পুরুষ	UPM2436202 ফটো উপলব্ধ	453 নাম : হানুফা বেগম স্বামীর নাম: সেক সজ্জাত আলি বাড়ির নং : n0005 বয়স : 61 লিঙ্গ : মহিলা	UPM2085868 ফটো উপলব্ধ
454 নাম : চাঁদনি বেগম স্বামীর নাম: সেক ময়রাজ আলি বাড়ির নং : n0005 বয়স : 31 লিঙ্গ : মহিলা	UPM1693142 ফটো উপলব্ধ	455 নাম : সেক মেহেরাজ আলি পিতার নাম: সেক আফসার আলি বাড়ির নং : n0066 বয়স : 28 লিঙ্গ : পুরুষ	UPM1851187 ফটো উপলব্ধ	456 নাম : নিতু খাতুন (বেগম) স্বামীর নাম: মরতোজ আলি বাড়ির নং : n0066 বয়স : 33 লিঙ্গ : মহিলা	UPM1938240 ফটো উপলব্ধ
457 নাম : সেক আরবাজ হোসেন পিতার নাম: সেক আফসার আলি বাড়ির নং : n0066 বয়স : 30 লিঙ্গ : পুরুষ	UPM1693050 ফটো উপলব্ধ	458 নাম : সালমা বেগম পিতার নাম: সেক সানোয়ার আলি বাড়ির নং : n0066 বয়স : 38 লিঙ্গ : মহিলা	UPM1267772 ফটো উপলব্ধ	459 নাম : সেক সানোয়ার আলি পিতার নাম: সেক কবাত আলি বাড়ির নং : n0066 বয়স : 50 লিঙ্গ : পুরুষ	GQG2435550 ফটো উপলব্ধ
460 নাম : সুলতানা বেগম স্বামীর নাম: সেক অফসার আলি বাড়ির নং : n0066 বয়স : 52 লিঙ্গ : মহিলা	UPM2085843 ফটো উপলব্ধ	461 নাম : মরতোজ আলি পিতার নাম: সেক কবাত বাড়ির নং : n0066 বয়স : 41 লিঙ্গ : পুরুষ	UPM0558700 ফটো উপলব্ধ	462 নাম : হুসনেয়ারা বেগম স্বামীর নাম: সেক আনোয়ার আলি বাড়ির নং : n0066 বয়স : 33 লিঙ্গ : মহিলা	UPM1599927 ফটো উপলব্ধ
463 নাম : সেক আনোয়ার আলি পিতার নাম: সেক কবাত বাড়ির নং : n0066 বয়স : 45 লিঙ্গ : পুরুষ	GQG2624328 ফটো উপলব্ধ	464 নাম : সেক সাজাহান আলী পিতার নাম: সেক কবাত বাড়ির নং : n0066 বয়স : 55 লিঙ্গ : পুরুষ	WB/30/203/282841 ফটো উপলব্ধ	465 নাম : রসিদা বেগম স্বামীর নাম: সেক কবাত বাড়ির নং : n0066 বয়স : 73 লিঙ্গ : মহিলা	UPM2085850 ফটো উপলব্ধ
466 নাম : সেক আফসার আলি পিতার নাম: সেক কবাত আলি বাড়ির নং : n0066 বয়স : 55 লিঙ্গ : পুরুষ	UPM2663664 ফটো উপলব্ধ	467 নাম : সাহিনা খাতুন স্বামীর নাম: সেক মেহেমুদ সুলতান বাড়ির নং : এন0005 বয়স : 28 লিঙ্গ : মহিলা	UPM1996222 ফটো উপলব্ধ	468 নাম : সেক ময়রাজ আলি পিতার নাম: সেক সজ্জাত আলি বাড়ির নং : n0005 বয়স : 41 লিঙ্গ : পুরুষ	GQG2435881 ফটো উপলব্ধ
469 নাম : মেহেনাজ বেগম স্বামীর নাম: সেক ইসাহক বাড়ির নং : n0172 বয়স : 37 লিঙ্গ : মহিলা	GQG2771806 ফটো উপলব্ধ	470 নাম : রেহাল মল্লিক পিতার নাম: রুহুল মল্লিক বাড়ির নং : n0062 বয়স : 37 লিঙ্গ : পুরুষ	UPM0560953 ফটো উপলব্ধ	471 নাম : রুহুল মল্লিক পিতার নাম: কয়েস মল্লিক বাড়ির নং : n0062 বয়স : 60 লিঙ্গ : পুরুষ	UPM2151942 ফটো উপলব্ধ
472 নাম : রেহানা বেগম স্বামীর নাম: রুহুল মল্লিক বাড়ির নং : n0062 বয়স : 54 লিঙ্গ : মহিলা	UPM2151959 ফটো উপলব্ধ	473 নাম : রুকসাত মল্লিক পিতার নাম: রুহুল মল্লিক বাড়ির নং : n0062 বয়স : 27 লিঙ্গ : পুরুষ	UPM1938190 ফটো উপলব্ধ	474 নাম : সালমা খাতুন স্বামীর নাম: রাহাল মল্লিক বাড়ির নং : এন0062 বয়স : 24 লিঙ্গ : মহিলা	UPM2540680 ফটো উপলব্ধ
475 নাম : আসমিন বেগম স্বামীর নাম: হাপেজ মল্লিক বাড়ির নং : এন0065 বয়স : 23 লিঙ্গ : মহিলা	UPM2387744 ফটো উপলব্ধ	476 নাম : ওয়ারেশ মল্লিক পিতার নাম: মুস্তোফা মল্লিক বাড়ির নং : n0065 বয়স : 27 লিঙ্গ : পুরুষ	UPM1938208 ফটো উপলব্ধ	477 নাম : বানো বেগম স্বামীর নাম: মুস্তোফা মল্লিক বাড়ির নং : n0065 বয়স : 56 লিঙ্গ : মহিলা	UPM2214708 ফটো উপলব্ধ
478 নাম : হাপেজ মল্লিক পিতার নাম: মুস্তোফা মল্লিক বাড়ির নং : n0065 বয়স : 32 লিঙ্গ : পুরুষ	UPM1599729 ফটো উপলব্ধ	479 নাম : বরাত মল্লিক পিতার নাম: মুস্তোফা মল্লিক বাড়ির নং : n0065 বয়স : 38 লিঙ্গ : পুরুষ	GQG2740314 ফটো উপলব্ধ	480 নাম : মুসতোফা মল্লিক পিতার নাম: কয়েস মল্লিক বাড়ির নং : এন0065 বয়স : 66 লিঙ্গ : পুরুষ	UPM2214682 ফটো উপলব্ধ

বিধানসভা নির্বাচনক্ষেত্রের নং, নাম : 206-ময়না  
ভাগ নং, নাম : 1-তিলখোজা (পশ্চিম) উত্তরপাড়া (মিঠু, পাঠান, দুদি, চাঁদা পাড়া)

481	UPM2436467	ফটো উপলব্ধ	482	UPM2301604	ফটো উপলব্ধ	483	UPM1996230	ফটো উপলব্ধ
নাম : বাবর মল্লিক পিতার নাম: মুস্তাফা মল্লিক বাড়ির নং : এন0065 বয়স : 22 লিঙ্গ : পুরুষ			নাম : শান্তনু মাইতি পিতার নাম: প্রভাষ মাইতি বাড়ির নং : এন0131 বয়স : 24 লিঙ্গ : পুরুষ			নাম : বন্দনা মাইতি দাস স্বামীর নাম: বরণ দাস বাড়ির নং : এন0129 বয়স : 27 লিঙ্গ : মহিলা		
484	UPM1996164	ফটো উপলব্ধ	485	UPM2387975	ফটো উপলব্ধ	486	UPM2387835	ফটো উপলব্ধ
নাম : কমল কান্ত দাস পিতার নাম: দীপক দাস বাড়ির নং : এন0129 বয়স : 26 লিঙ্গ : পুরুষ			নাম : বিউটি রায় সিংহ স্বামীর নাম: গোপাল সিংহ বাড়ির নং : এন0139 বয়স : 23 লিঙ্গ : মহিলা			নাম : যুগল কিশোর সিংহ পিতার নাম: প্রভাস সিংহ বাড়ির নং : এন0119 বয়স : 23 লিঙ্গ : পুরুষ		
487	UPM1996198	ফটো উপলব্ধ	488	UPM2391464	ফটো উপলব্ধ	489	UPM1996073	ফটো উপলব্ধ
নাম : গোপাল সিংহ পিতার নাম: প্রনব সিংহ বাড়ির নং : এন0098 বয়স : 26 লিঙ্গ : পুরুষ			নাম : বিধান সিংহ পিতার নাম: চন্দন সিংহ বাড়ির নং : এন0111 বয়স : 23 লিঙ্গ : পুরুষ			নাম : সুভাষ গাঁতাইং পিতার নাম: শুকদেব গাঁতাইং বাড়ির নং : জানাবেড়িয়া বয়স : 26 লিঙ্গ : পুরুষ		
490	UPM1996156	ফটো উপলব্ধ	491	UPM1995992	ফটো উপলব্ধ	492	UPM1996065	ফটো উপলব্ধ
নাম : নিতাই সিংহ পিতার নাম: নারায়ণ সিংহ বাড়ির নং : এন0115 বয়স : 26 লিঙ্গ : পুরুষ			নাম : সঞ্জয় সিংহ পিতার নাম: দুলাল সিংহ বাড়ির নং : n0123 বয়স : 26 লিঙ্গ : পুরুষ			নাম : রাজু সিংহ পিতার নাম: আলোক সিংহ বাড়ির নং : এন0110 বয়স : 26 লিঙ্গ : পুরুষ		
493	UPM1938091	ফটো উপলব্ধ	494	UPM1851195	ফটো উপলব্ধ	495	UPM1207646	ফটো উপলব্ধ
নাম : শ্রীদাম সিংহ পিতার নাম: অশোক সিংহ বাড়ির নং : n0110 বয়স : 27 লিঙ্গ : পুরুষ			নাম : সোমা সিংহ স্বামীর নাম: প্রশান্ত সিংহ বাড়ির নং : n0115 বয়স : 29 লিঙ্গ : মহিলা			নাম : সেক রিজুয়ান হোসেন পিতার নাম: সেক সাবিদ হোসেন বাড়ির নং : n0059 বয়স : 36 লিঙ্গ : পুরুষ		
496	UPM2497857	ফটো উপলব্ধ	497	UPM2498038	ফটো উপলব্ধ	498	UPM2540813	ফটো উপলব্ধ
নাম : আজমেরী বেগম স্বামীর নাম: সেক সাবিদ হোসেন বাড়ির নং : n0059 বয়স : 59 লিঙ্গ : মহিলা			নাম : সেক সাবিদ হোসেন পিতার নাম: সেক মহিউদ্দীন হোসেন বাড়ির নং : n0059 বয়স : 66 লিঙ্গ : পুরুষ			নাম : নাসিমা খাতুন স্বামীর নাম: সেক রিজুয়ান হোসেন বাড়ির নং : এন0059 বয়স : 24 লিঙ্গ : মহিলা		
499	UPM2540649	ফটো উপলব্ধ	500	AKQ1874601	ফটো উপলব্ধ	501	FND3102894	ফটো উপলব্ধ
নাম : রিমি মন্ডল সিংহ স্বামীর নাম: রাজু সিংহ বাড়ির নং : এন0110 বয়স : 25 লিঙ্গ : মহিলা			নাম : সেক সাহাবাজ আলম পিতার নাম: সেক জাহাঙ্গীর আলম বাড়ির নং : এন0004 বয়স : 28 লিঙ্গ : পুরুষ			নাম : শেখ শহিদ পিতার নাম: শেখ শওকত আলি বাড়ির নং : সি/ও সেক শওকত আলি বয়স : 37 লিঙ্গ : পুরুষ		
502	UPM2540698	ফটো উপলব্ধ	503	UPM2540805	ফটো উপলব্ধ	504	UPM2586808	ফটো উপলব্ধ
নাম : জহির আব্বাস আলি পিতার নাম: সেক আল কাস আলি বাড়ির নং : এন0079 বয়স : 21 লিঙ্গ : পুরুষ			নাম : তরল্লম খাতুন স্বামীর নাম: সেক সাহাবাজ আলম বাড়ির নং : এন0004 বয়স : 24 লিঙ্গ : মহিলা			নাম : সিমরন খাতুন স্বামীর নাম: সেক রাজ সাকিল বাড়ির নং : এন0072 বয়স : 22 লিঙ্গ : মহিলা		
505	UPM1244433	ফটো উপলব্ধ	506	UPM2631489	ফটো উপলব্ধ	507	UPM2627842	ফটো উপলব্ধ
নাম : মঞ্জুরা খাতুন পিতার নাম: সেক মুস্তাক আহমেদ বাড়ির নং : তিলখোজা বয়স : 36 লিঙ্গ : মহিলা			নাম : করিশা খাতুন স্বামীর নাম: সেক সাহিল রহমান বাড়ির নং : এন0084 বয়স : 20 লিঙ্গ : মহিলা			নাম : সানিয়া খাতুন পিতার নাম: সেক সাহাজান আলি বাড়ির নং : এন0018 বয়স : 20 লিঙ্গ : মহিলা		
508	UPM2637437	ফটো উপলব্ধ	509	UPM2633071	ফটো উপলব্ধ	510	UPM2633709	ফটো উপলব্ধ
নাম : সানিয়া মির্জা পিতার নাম: সেক আনোয়ার আলি বাড়ির নং : এন0041 বয়স : 20 লিঙ্গ : মহিলা			নাম : স্নেহা খাতুন পিতার নাম: সেক সাহাবুল রহমান বাড়ির নং : এন0074 বয়স : 20 লিঙ্গ : মহিলা			নাম : ইসমা খাতুন স্বামীর নাম: সেক মেহেরাজ আলি বাড়ির নং : এন0066 বয়স : 21 লিঙ্গ : মহিলা		

বিধানসভা নির্বাচনক্ষেত্রের নং, নাম : 206-ময়না  
ভাগ নং, নাম : 1-তিলখোজা (পশ্চিম) উত্তরপাড়া (মিঠু, পাঠান, দুদি, চাঁদা পাড়া)

511	UPM2642809	ফটো উপলব্ধ	512	UPM2642882	ফটো উপলব্ধ	513	UPM2643195	ফটো উপলব্ধ
নাম : স্নেহা খাতুন স্বামীর নাম : সেক ইমরান আলি বাড়ির নং : এন0009 বয়স : 21 লিঙ্গ : মহিলা			নাম : সনজিদা খাতুন স্বামীর নাম : সেক মিরজাউল আলি বাড়ির নং : এন0030 বয়স : 20 লিঙ্গ : মহিলা			নাম : আশিক খান পিতার নাম : কায়েস খান বাড়ির নং : এন0006 বয়স : 20 লিঙ্গ : পুরুষ		
514	UPM2644060	ফটো উপলব্ধ	515	UPM2644086	ফটো উপলব্ধ	516	UPM2639706	ফটো উপলব্ধ
নাম : সেক রোহন আলি পিতার নাম : সেক আয়েশান আলি বাড়ির নং : এন0019 বয়স : 21 লিঙ্গ : পুরুষ			নাম : রাজ খান পিতার নাম : কাসিম খান বাড়ির নং : এন0006 বয়স : 20 লিঙ্গ : পুরুষ			নাম : সাকিলা খাতুন স্বামীর নাম : সেক ইস্তৈয়াক হোসেন বাড়ির নং : এন0022 বয়স : 21 লিঙ্গ : মহিলা		
517	UPM2639722	ফটো উপলব্ধ	518	UPM2645190	ফটো উপলব্ধ	519	UPM2647048	ফটো উপলব্ধ
নাম : শাহাজাদী খাতুন স্বামীর নাম : মতিউর রহমান বাড়ির নং : এন0009 বয়স : 21 লিঙ্গ : মহিলা			নাম : সেক রামিজ আলি পিতার নাম : সেখ জাহাঙ্গীর আলি বাড়ির নং : এন0017 বয়স : 20 লিঙ্গ : পুরুষ			নাম : আরবাজ, আলি পিতার নাম : সেক আসলাম আলি বাড়ির নং : এন0075 বয়স : 23 লিঙ্গ : পুরুষ		
520	UPM2650307	ফটো উপলব্ধ	521	YNG1645597	ফটো উপলব্ধ	522	RGN2672277	ফটো উপলব্ধ
নাম : ফরিদা খাতুন স্বামীর নাম : সেক সাকিল আলি বাড়ির নং : এন.এ বয়স : 23 লিঙ্গ : মহিলা			নাম : সালমা সুলতানা স্বামীর নাম : সেক আনসার আকাস আলি ভুলু বাড়ির নং : এন0053 বয়স : 36 লিঙ্গ : মহিলা			নাম : ফাতেমা খাতুন পিতার নাম : সেক সামসের তাবরেজ বাড়ির নং : তিলখোজা বয়স : 24 লিঙ্গ : মহিলা		
523	XZA2351005	ফটো উপলব্ধ	524	UPM2673143	ফটো উপলব্ধ			
নাম : সাহেবা খাতুন পিতার নাম : বাহাদুর খাঁন বাড়ির নং : তিলখোজা বয়স : 26 লিঙ্গ : মহিলা			নাম : রানিয়া খাতুন পিতার নাম : সেক লালু আলি বাড়ির নং : n0072 বয়স : 20 লিঙ্গ : মহিলা					

525 নাম : বুস্পা মাইতি সিংহ স্বামীর নাম: সনজীৎ সিংহ বাড়ির নং : এন0113 বয়স : 27 লিঙ্গ : মহিলা	RGN2195006 ফটো উপলব্ধ	526 নাম : সেক মতিবুল আলি পিতার নাম: সেক মোবারক হোসেন বাড়ির নং : n0159 বয়স : 30 লিঙ্গ : পুরুষ	UPM1911114 ফটো উপলব্ধ	527 নাম : সেক আরেপ আলি পিতার নাম: সেক মুসিবুল আলি বাড়ির নং : এন0041 বয়স : 34 লিঙ্গ : পুরুষ	UPM1432889 ফটো উপলব্ধ
528 নাম : টুকু খাতুন স্বামীর নাম: সদাকৎ নেওয়াজ বাড়ির নং : এন0199 বয়স : 52 লিঙ্গ : মহিলা	SY1137637 ফটো উপলব্ধ	529 নাম : রাজেশ খাঁন পিতার নাম: রেহান খাঁন বাড়ির নং : এন0006 বয়স : 45 লিঙ্গ : পুরুষ	GQG2623817 ফটো উপলব্ধ	530 নাম : পলাশ গাঁতাইত পিতার নাম: শংকর গাঁতাইত বাড়ির নং : এন0142 বয়স : 22 লিঙ্গ : পুরুষ	UPM2436293 ফটো উপলব্ধ
531 নাম : শুভ গাঁতাইত পিতার নাম: শংকর গাঁতাইত বাড়ির নং : এন0141 বয়স : 24 লিঙ্গ : পুরুষ	UPM2436434 ফটো উপলব্ধ	532 নাম : পুষ্পরানী মাইতি (গাঁতাইৎ) স্বামীর নাম: জয়দেব গাঁতাইৎ বাড়ির নং : n0141 বয়স : 38 লিঙ্গ : মহিলা	UPM0561043 ফটো উপলব্ধ	533 নাম : রতন গাঁতাইত পিতার নাম: নিতাই গাঁতাইত বাড়ির নং : n0096 বয়স : 61 লিঙ্গ : পুরুষ	WB/30/203/282728 ফটো উপলব্ধ
534 নাম : শেফালী গাঁতাইত স্বামীর নাম: রতন গাঁতাইত বাড়ির নং : n0096 বয়স : 57 লিঙ্গ : মহিলা	WB/30/203/282796 ফটো উপলব্ধ	535 নাম : বিষ্ণুপদ গাঁতাইত পিতার নাম: নিতাই গাঁতাইত বাড়ির নং : n0096 বয়স : 58 লিঙ্গ : পুরুষ	WB/30/203/282913 ফটো উপলব্ধ	536 নাম : ছবি গাঁতাইত স্বামীর নাম: বিষ্ণুপদ গাঁতাইত বাড়ির নং : n0096 বয়স : 56 লিঙ্গ : মহিলা	WB/30/203/282867 ফটো উপলব্ধ
537 নাম : শম্ভুচরন গাঁতাইত পিতার নাম: নিতাই গাঁতাইত বাড়ির নং : n0096 বয়স : 49 লিঙ্গ : পুরুষ	GQG2436145 ফটো উপলব্ধ	538 নাম : অনিমা গাঁতাইত স্বামীর নাম: শম্ভুচরন গাঁতাইত বাড়ির নং : n0096 বয়স : 36 লিঙ্গ : মহিলা	UPM1175710 ফটো উপলব্ধ	539 নাম : গৌরচন্দ্র গাঁতাইত পিতার নাম: শশীভূষণ গাঁতাইত বাড়ির নং : n0141 বয়স : 95 লিঙ্গ : পুরুষ	WB/30/203/282751 ফটো উপলব্ধ
540 নাম : কিরনবালা গাঁতাইত স্বামীর নাম: গৌরচন্দ্র গাঁতাইত বাড়ির নং : n0141 বয়স : 81 লিঙ্গ : মহিলা	WB/30/203/282525 ফটো উপলব্ধ	541 নাম : জয়দেব গাঁতাইত পিতার নাম: গৌরচন্দ্র গাঁতাইত বাড়ির নং : n0141 বয়স : 61 লিঙ্গ : পুরুষ	UPM2338846 ফটো উপলব্ধ	542 নাম : শুকদেব গাঁতাইত পিতার নাম: গৌরচন্দ্র গাঁতাইত বাড়ির নং : n0141 বয়স : 57 লিঙ্গ : পুরুষ	WB/30/203/282156 ফটো উপলব্ধ
543 নাম : চন্দনা গাঁতাইত স্বামীর নাম: শুকদেব গাঁতাইত বাড়ির নং : n0141 বয়স : 50 লিঙ্গ : মহিলা	GQG2436111 ফটো উপলব্ধ	544 নাম : শংকর গাঁতাইত পিতার নাম: গৌর চন্দ্র গাঁতাইত বাড়ির নং : n0141 বয়স : 55 লিঙ্গ : পুরুষ	WB/30/203/282165 ফটো উপলব্ধ	545 নাম : উত্তরা গাঁতাইত স্বামীর নাম: শঙ্কর গাঁতাইত বাড়ির নং : n0141 বয়স : 44 লিঙ্গ : মহিলা	GQG2436129 ফটো উপলব্ধ
546 নাম : সঞ্জয় গাঁতাইৎ পিতার নাম: সঞ্জীব গাঁতাইৎ বাড়ির নং : n0141 বয়স : 29 লিঙ্গ : পুরুষ	UPM1851096 ফটো উপলব্ধ	547 নাম : সুপ্রিয়া গাঁতাইত স্বামীর নাম: সঞ্জীব গাঁতাইত বাড়ির নং : n0141 বয়স : 29 লিঙ্গ : মহিলা	UPM1851054 ফটো উপলব্ধ	548 নাম : সঞ্জীব গাঁতাইত পিতার নাম: জয়দেব গাঁতাইত বাড়ির নং : n0141 বয়স : 32 লিঙ্গ : পুরুষ	UPM1851062 ফটো উপলব্ধ
549 নাম : রীনা রানী দাস স্বামীর নাম: সতীশ চন্দ্র দাস বাড়ির নং : n0088 বয়স : 52 লিঙ্গ : মহিলা	WB/30/203/282312 ফটো উপলব্ধ	550 নাম : মন্টু দাস পিতার নাম: বিষ্ণুপদ দাস বাড়ির নং : n0089 বয়স : 64 লিঙ্গ : পুরুষ	WB/30/203/282800 ফটো উপলব্ধ	551 নাম : সুমিত্রা দাস স্বামীর নাম: মন্টু দাস বাড়ির নং : n0089 বয়স : 57 লিঙ্গ : মহিলা	WB/30/203/282819 ফটো উপলব্ধ
552 নাম : রতি কান্ত দাস পিতার নাম: মন্টু দাস বাড়ির নং : n0089 বয়স : 43 লিঙ্গ : পুরুষ	UPM1483999 ফটো উপলব্ধ	553 নাম : অম্বিকা দাস স্বামীর নাম: রতিকান্ত দাস বাড়ির নং : n0089 বয়স : 30 লিঙ্গ : মহিলা	UPM1693365 ফটো উপলব্ধ	554 নাম : লালু দাস পিতার নাম: সুধাকৃষ্ণ দাস বাড়ির নং : n0125 বয়স : 53 লিঙ্গ : পুরুষ	WB/30/203/282853 ফটো উপলব্ধ

555	GQG2436186	ফটো উপলব্ধ	556	UPM1268101	ফটো উপলব্ধ	557	UPM1268143	ফটো উপলব্ধ
নাম : মঞ্জু দাস স্বামীর নাম: লালু দাস বাড়ির নং : n0125 বয়স : 48 লিঙ্গ : মহিলা			নাম : গোপাল দাস পিতার নাম: সুধাকৃষ্ণ দাস বাড়ির নং : n0125 বয়স : 42 লিঙ্গ : পুরুষ			নাম : সুমিত্রা দাস স্বামীর নাম: গোপাল দাস বাড়ির নং : n0125 বয়স : 37 লিঙ্গ : মহিলা		
558	UPM2656866	ফটো উপলব্ধ	559	UPM1433291	ফটো উপলব্ধ	560	UPM2667483	ফটো উপলব্ধ
নাম : রবীন্দ্রনাথ দাস পিতার নাম: সুধাকৃষ্ণ দাস বাড়ির নং : n0126 বয়স : 58 লিঙ্গ : পুরুষ			নাম : তরুন দাস পিতার নাম: রবীন্দ্রনাথ দাস বাড়ির নং : এন0126 বয়স : 33 লিঙ্গ : পুরুষ			নাম : ভগবতী দাস স্বামীর নাম: রবীন্দ্রনাথ দাস বাড়ির নং : n0126 বয়স : 53 লিঙ্গ : মহিলা		
561	GQG1508449	ফটো উপলব্ধ	562	GQG2436178	ফটো উপলব্ধ	563	UPM1175751	ফটো উপলব্ধ
নাম : পঞ্চানন দাস পিতার নাম: হরিপদ দাস বাড়ির নং : n0127 বয়স : 79 লিঙ্গ : পুরুষ			নাম : নারায়নচন্দ্র দাস পিতার নাম: পঞ্চানন দাস বাড়ির নং : n0127 বয়স : 49 লিঙ্গ : পুরুষ			নাম : গোবিন্দ দাস পিতার নাম: পঞ্চানন দাস বাড়ির নং : n0127 বয়স : 36 লিঙ্গ : পুরুষ		
564	UPM0561340	ফটো উপলব্ধ	565	UPM1433309	ফটো উপলব্ধ	566	GQG2436152	ফটো উপলব্ধ
নাম : মৌমিতা দাস স্বামীর নাম: নারায়ন দাস বাড়ির নং : n0127 বয়স : 37 লিঙ্গ : মহিলা			নাম : সনজিৎ মণ্ডল পিতার নাম: বাদল মণ্ডল বাড়ির নং : n0127 বয়স : 36 লিঙ্গ : পুরুষ			নাম : অক্ষয় কুমার দাস পিতার নাম: বিজয়কৃষ্ণ দাস বাড়ির নং : n0128 বয়স : 44 লিঙ্গ : পুরুষ		
567	WB/30/203/282567	ফটো উপলব্ধ	568	GQG1509116	ফটো উপলব্ধ	569	GQG2436160	ফটো উপলব্ধ
নাম : টুনিবালা দাস স্বামীর নাম: বিজয় দাস বাড়ির নং : n0128 বয়স : 61 লিঙ্গ : মহিলা			নাম : নমিতা দাস স্বামীর নাম: মানস দাস বাড়ির নং : n0128 বয়স : 48 লিঙ্গ : মহিলা			নাম : সরস্বতী দাস স্বামীর নাম: অক্ষয় দাস বাড়ির নং : n0128 বয়স : 42 লিঙ্গ : মহিলা		
570	UPM1175728	ফটো উপলব্ধ	571	UPM1203520	ফটো উপলব্ধ	572	UPM1175736	ফটো উপলব্ধ
নাম : মদন মোহন দাস পিতার নাম: বিজয় কৃষ্ণ দাস বাড়ির নং : n0128 বয়স : 39 লিঙ্গ : পুরুষ			নাম : গোবিন্দ দাস পিতার নাম: নারায়ণ চন্দ্র দাস বাড়ির নং : n0087 বয়স : 38 লিঙ্গ : পুরুষ			নাম : পিন্টু দাস অধিকারী পিতার নাম: দুলাল চন্দ্র দাস অধিকারী বাড়ির নং : n0086 বয়স : 36 লিঙ্গ : পুরুষ		
573	WB/30/203/282827	ফটো উপলব্ধ	574	WB/30/203/282916	ফটো উপলব্ধ	575	WB/30/203/282908	ফটো উপলব্ধ
নাম : বিষ্ণুপ্রিয়া দাস স্বামীর নাম: শ্রীহরি দাস বাড়ির নং : n0087 বয়স : 73 লিঙ্গ : মহিলা			নাম : নারায়নচন্দ্র দাস পিতার নাম: শ্রীহরি দাস বাড়ির নং : n0087 বয়স : 60 লিঙ্গ : পুরুষ			নাম : কাজল দাস স্বামীর নাম: নারায়ন চন্দ্র দাস বাড়ির নং : n0087 বয়স : 54 লিঙ্গ : মহিলা		
576	WB/30/203/282776	ফটো উপলব্ধ	577	UPM1483981	ফটো উপলব্ধ	578	UPM1268119	ফটো উপলব্ধ
নাম : সতীশচন্দ্র দাস পিতার নাম: বনমালী দাস বাড়ির নং : n0088 বয়স : 55 লিঙ্গ : পুরুষ			নাম : সুভজিৎ দাস পিতার নাম: সতীশচন্দ্র দাস বাড়ির নং : n0088 বয়স : 32 লিঙ্গ : পুরুষ			নাম : রাধারানী দাস স্বামীর নাম: বাদল দাস বাড়ির নং : n0130 বয়স : 41 লিঙ্গ : মহিলা		
579	UPM1483973	ফটো উপলব্ধ	580	UPM1851005	ফটো উপলব্ধ	581	UPM1850973	ফটো উপলব্ধ
নাম : সৌমেন দাস পিতার নাম: ভূপাল দাস বাড়ির নং : n0086 বয়স : 32 লিঙ্গ : পুরুষ			নাম : মৌসুমী দাস অধিকারী স্বামীর নাম: পিন্টু দাস অধিকারী বাড়ির নং : n0086 বয়স : 28 লিঙ্গ : মহিলা			নাম : বাপন দাস পিতার নাম: নারায়ন চন্দ্র দাস বাড়ির নং : n0087 বয়স : 30 লিঙ্গ : পুরুষ		
582	WB/30/203/282308	ফটো উপলব্ধ	583	UPM2595361	ফটো উপলব্ধ	584	WB/30/203/282749	ফটো উপলব্ধ
নাম : চম্পা দাস স্বামীর নাম: দুলাল দাস বাড়ির নং : n0086 বয়স : 58 লিঙ্গ : মহিলা			নাম : গোপাল দাস পিতার নাম: সনাতন দাস বাড়ির নং : n0086 বয়স : 56 লিঙ্গ : পুরুষ			নাম : ভূপাল দাস পিতার নাম: সনাতন দাস বাড়ির নং : n0086 বয়স : 54 লিঙ্গ : পুরুষ		

585 নাম : কণিকা দাস অধিকারী স্বামীর নাম: ভুপাল দাস বাড়ির নং : n0086 বয়স : 52 লিঙ্গ : মহিলা	UPM2595148 ফটো উপলব্ধ	586 নাম : অম্বিকা দাস স্বামীর নাম: গোবিন্দ দাস বাড়ির নং : n0155 বয়স : 33 লিঙ্গ : মহিলা	UPM1483916 ফটো উপলব্ধ	587 নাম : দুলাল দাস অধিকারী পিতার নাম: সনাতন দাস অধিকারী বাড়ির নং : n0086 বয়স : 61 লিঙ্গ : পুরুষ	WB/30/203/282603 ফটো উপলব্ধ
588 নাম : বানেশ্বর দাস পিতার নাম: নিরঞ্জন দাস বাড়ির নং : n0130 বয়স : 48 লিঙ্গ : পুরুষ	GQG1509066 ফটো উপলব্ধ	589 নাম : বীনা দাস স্বামীর নাম: বানেশ্বর দাস বাড়ির নং : n0130 বয়স : 41 লিঙ্গ : মহিলা	GQG2582104 ফটো উপলব্ধ	590 নাম : শম্ভুচরন দাস পিতার নাম: নিরঞ্জন দাস বাড়ির নং : n0130 বয়স : 43 লিঙ্গ : পুরুষ	GQG2740611 ফটো উপলব্ধ
591 নাম : পিঙ্কি রানী দাস স্বামীর নাম: মদন মোহন দাস বাড়ির নং : n0128 বয়স : 35 লিঙ্গ : মহিলা	UPM1484005 ফটো উপলব্ধ	592 নাম : দীপক দাস পিতার নাম: সুধাকৃষ্ণ দাস বাড়ির নং : n0129 বয়স : 57 লিঙ্গ : পুরুষ	WB/30/203/282675 ফটো উপলব্ধ	593 নাম : নিলীমা পড়্যা (দাস) স্বামীর নাম: দীপক দাস বাড়ির নং : n0129 বয়স : 40 লিঙ্গ : মহিলা	UPM0561431 ফটো উপলব্ধ
594 নাম : বরুণ দাস পিতার নাম: দীপক দাস বাড়ির নং : n0129 বয়স : 31 লিঙ্গ : পুরুষ	UPM1599935 ফটো উপলব্ধ	595 নাম : আঙ্গুর দাস স্বামীর নাম: নিরঞ্জন দাস বাড়ির নং : n0130 বয়স : 71 লিঙ্গ : মহিলা	WB/30/203/282556 ফটো উপলব্ধ	596 নাম : রতন কুমার দাস পিতার নাম: নিরঞ্জন দাস বাড়ির নং : n0130 বয়স : 54 লিঙ্গ : পুরুষ	UPM2529790 ফটো উপলব্ধ
597 নাম : বাদল দাস পিতার নাম: নিরঞ্জন দাস বাড়ির নং : n0130 বয়স : 51 লিঙ্গ : পুরুষ	GQG1509314 ফটো উপলব্ধ	598 নাম : সৌমেন দাস পিতার নাম: মানস দাস বাড়ির নং : N0128 বয়স : 28 লিঙ্গ : পুরুষ	UPM1850841 ফটো উপলব্ধ	599 নাম : লক্ষী রানি দাস স্বামীর নাম: রতন দাস বাড়ির নং : n0130 বয়স : 52 লিঙ্গ : মহিলা	UPM2425767 ফটো উপলব্ধ
600 নাম : কবিতা দাস স্বামীর নাম: পঞ্চানন দাস বাড়ির নং : n0127 বয়স : 63 লিঙ্গ : মহিলা	UPM2515070 ফটো উপলব্ধ	601 নাম : লালমোহন দাস অধিকারী পিতার নাম: দুলালচন্দ্র দাস অধিকারী বাড়ির নং : n0086 বয়স : 39 লিঙ্গ : পুরুষ	UPM0561282 ফটো উপলব্ধ	602 নাম : বিজয় কৃষ্ণ দাস পিতার নাম: হরিপদ দাস বাড়ির নং : n0128 বয়স : 71 লিঙ্গ : পুরুষ	UPM2506434 ফটো উপলব্ধ
603 নাম : নমিতা দাস স্বামীর নাম: গোপাল দাস বাড়ির নং : 206 বয়স : 55 লিঙ্গ : মহিলা	UPM2338952 ফটো উপলব্ধ	604 নাম : নিতাই চাঁদ দাস পিতার নাম: গোপাল দাস বাড়ির নং : এন0206 বয়স : 33 লিঙ্গ : পুরুষ	UPM1483957 ফটো উপলব্ধ	605 নাম : মানস দাস পিতার নাম: বিজয় দাস বাড়ির নং : n0128 বয়স : 54 লিঙ্গ : পুরুষ	UPM2516433 ফটো উপলব্ধ
606 নাম : সুশোভন দাস পিতার নাম: অক্ষয় কুমার দাস বাড়ির নং : এন0128 বয়স : 21 লিঙ্গ : পুরুষ	UPM2518553 ফটো উপলব্ধ	607 নাম : রমা দাস আধিকারী স্বামীর নাম: লাল মোহন দাস আধিকারী বাড়ির নং : n0086 বয়স : 30 লিঙ্গ : মহিলা	UPM1763572 ফটো উপলব্ধ	608 নাম : রম্পা রাউৎ সিংহ স্বামীর নাম: সুরজিৎ সিংহ বাড়ির নং : এন0136 বয়স : 25 লিঙ্গ : মহিলা	UPM2518413 ফটো উপলব্ধ
609 নাম : সাগর পাড়ই পিতার নাম: শশাঙ্ক পাড়ই বাড়ির নং : এন0142 বয়স : 21 লিঙ্গ : পুরুষ	UPM2518447 ফটো উপলব্ধ	610 নাম : শুভেন্দু পাড়ই পিতার নাম: নারায়ণ পাড়ই বাড়ির নং : এন0107 বয়স : 21 লিঙ্গ : পুরুষ	UPM2518546 ফটো উপলব্ধ	611 নাম : লক্ষ্মী সিংহ স্বামীর নাম: প্রনব সিংহ বাড়ির নং : n0101 বয়স : 51 লিঙ্গ : মহিলা	UPM2521524 ফটো উপলব্ধ
612 নাম : প্রিয়াঙ্কা জানা পাড়ই স্বামীর নাম: সন্তোষ পাড়ই বাড়ির নং : এন0105 বয়স : 23 লিঙ্গ : মহিলা	UPM2436400 ফটো উপলব্ধ	613 নাম : সোমা ভৌমিক পাড়ই স্বামীর নাম: পিন্টু পাড়ই বাড়ির নং : এন0136 বয়স : 28 লিঙ্গ : মহিলা	UPM1952472 ফটো উপলব্ধ	614 নাম : পূজা পাড়ই স্বামীর নাম: ভাস্কর পাড়ই বাড়ির নং : এন0093 বয়স : 23 লিঙ্গ : মহিলা	UPM2436350 ফটো উপলব্ধ

615 নাম : আকাশ পাড়ই পিতার নাম: শশাঙ্ক পাড়ই বাড়ির নং : এন0142 বয়স : 23 লিঙ্গ : পুরুষ	UPM2436343 ফটো উপলব্ধ	616 নাম : গোপালচন্দ্র পাড়ই পিতার নাম: চন্দ্রমোহন পাড়ই বাড়ির নং : n0101 বয়স : 70 লিঙ্গ : পুরুষ	UPM2280105 ফটো উপলব্ধ	617 নাম : স্বর্ণলতা পাড়ই স্বামীর নাম: মন্টু পাড়ই বাড়ির নং : n0090 বয়স : 49 লিঙ্গ : মহিলা	UPM2505915 ফটো উপলব্ধ
618 নাম : সদাকৎ বেপ্ৰাজ পিতার নাম: নছরুল হোসেন বাড়ির নং : 206 বয়স : 55 লিঙ্গ : পুরুষ	GQG2436103 ফটো উপলব্ধ	619 নাম : কৌশিক পাড়ই পিতার নাম: অমল কুমার পাড়ই বাড়ির নং : এন0136 বয়স : 23 লিঙ্গ : পুরুষ	UPM2436160 ফটো উপলব্ধ	620 নাম : প্রতিমা পাড়ই স্বামীর নাম: বিশুজিৎ পাড়ই বাড়ির নং : n0109 বয়স : 50 লিঙ্গ : মহিলা	GQG2436269 ফটো উপলব্ধ
621 নাম : বিশুজিৎ পাড়ই পিতার নাম: চন্দ্র মোহন পাড়ই বাড়ির নং : n0109 বয়স : 53 লিঙ্গ : পুরুষ	UPM2511921 ফটো উপলব্ধ	622 নাম : নমিতা পাড়ই স্বামীর নাম: গৌতম পাড়ই বাড়ির নং : n0106 বয়স : 35 লিঙ্গ : মহিলা	UPM1850965 ফটো উপলব্ধ	623 নাম : পিয়ালী মন্ডল পাড়ই স্বামীর নাম: সঞ্জয় পাড়ই বাড়ির নং : এন0093 বয়স : 22 লিঙ্গ : মহিলা	UPM2436426 ফটো উপলব্ধ
624 নাম : অঞ্জলি বেরা পাড়ই স্বামীর নাম: শম্ভু পাড়ই বাড়ির নং : এন0015 বয়স : 23 লিঙ্গ : মহিলা	UPM2436186 ফটো উপলব্ধ	625 নাম : শুভেন্দু পাড়ই পিতার নাম: গোপাল চন্দ্র পাড়ই বাড়ির নং : এন001 বয়স : 22 লিঙ্গ : পুরুষ	UPM2436210 ফটো উপলব্ধ	626 নাম : ঈশ্বরী পাড়ই পিতার নাম: শ্রীদাম পাড়ই বাড়ির নং : এন0102 বয়স : 22 লিঙ্গ : পুরুষ	UPM2436236 ফটো উপলব্ধ
627 নাম : শিবানী পাড়ই স্বামীর নাম: ভবদেব পাড়ই বাড়ির নং : n0108 বয়স : 38 লিঙ্গ : মহিলা	UPM1483924 ফটো উপলব্ধ	628 নাম : শুভু পাড়ই পিতার নাম: গুরুপদ পাড়ই বাড়ির নং : n0105 বয়স : 31 লিঙ্গ : পুরুষ	UPM1763523 ফটো উপলব্ধ	629 নাম : খুকু পাড়ই স্বামীর নাম: সুবল পাড়ই বাড়ির নং : এন0108 বয়স : 55 লিঙ্গ : মহিলা	UPM2529923 ফটো উপলব্ধ
630 নাম : সুবল পাড়ই পিতার নাম: সুরেন্দ্র নাথ পাড়ই বাড়ির নং : এন0108 বয়স : 62 লিঙ্গ : পুরুষ	UPM2529931 ফটো উপলব্ধ	631 নাম : বর্নালী পাড়ই স্বামীর নাম: নারায়ন পাড়ই বাড়ির নং : n0107 বয়স : 36 লিঙ্গ : মহিলা	UPM1268184 ফটো উপলব্ধ	632 নাম : নারায়নচন্দ্র পাড়ই পিতার নাম: মিহির পাড়ই বাড়ির নং : n0107 বয়স : 49 লিঙ্গ : পুরুষ	GQG2436236 ফটো উপলব্ধ
633 নাম : কবিতা পাড়ই স্বামীর নাম: ননীগোপাল পাড়ই বাড়ির নং : n0107 বয়স : 58 লিঙ্গ : মহিলা	GQG2436228 ফটো উপলব্ধ	634 নাম : ননি গোপাল পাড়ই পিতার নাম: মিহির পাড়ই বাড়ির নং : n0107 বয়স : 61 লিঙ্গ : পুরুষ	UPM2529857 ফটো উপলব্ধ	635 নাম : কল্যাণী পাড়ই স্বামীর নাম: মিহির পাড়ই বাড়ির নং : n0107 বয়স : 73 লিঙ্গ : মহিলা	UPM2529840 ফটো উপলব্ধ
636 নাম : মাধবী পাড়ই স্বামীর নাম: অশোক পাড়ই বাড়ির নং : n0105 বয়স : 51 লিঙ্গ : মহিলা	WB/30/203/282324 ফটো উপলব্ধ	637 নাম : অশোক পাড়ই পিতার নাম: বঙ্কিম পাড়ই বাড়ির নং : n0105 বয়স : 56 লিঙ্গ : পুরুষ	WB/30/203/282416 ফটো উপলব্ধ	638 নাম : অঞ্জলী পাড়ই স্বামীর নাম: দীপক পাড়ই বাড়ির নং : n0105 বয়স : 47 লিঙ্গ : মহিলা	UPM1175769 ফটো উপলব্ধ
639 নাম : কাজল পাড়ই স্বামীর নাম: দীপক পাড়ই বাড়ির নং : n0105 বয়স : 49 লিঙ্গ : মহিলা	UPM2529808 ফটো উপলব্ধ	640 নাম : দীপক পাড়ই পিতার নাম: বঙ্কিম পাড়ই বাড়ির নং : n0105 বয়স : 58 লিঙ্গ : পুরুষ	WB/30/203/282777 ফটো উপলব্ধ	641 নাম : পিন্টু পাড়ই পিতার নাম: তপন পাড়ই বাড়ির নং : n0105 বয়স : 36 লিঙ্গ : পুরুষ	UPM1268226 ফটো উপলব্ধ
642 নাম : সুভাষী পাড়ই স্বামীর নাম: তপন পাড়ই বাড়ির নং : n0105 বয়স : 58 লিঙ্গ : মহিলা	WB/30/203/282736 ফটো উপলব্ধ	643 নাম : মিহির পাড়ই পিতার নাম: কালাচাঁদ পাড়ই বাড়ির নং : n0106 বয়স : 81 লিঙ্গ : পুরুষ	UPM2529865 ফটো উপলব্ধ	644 নাম : গৌতম পাড়ই পিতার নাম: বোজন চন্দ্র পাড়ই বাড়ির নং : n0106 বয়স : 36 লিঙ্গ : পুরুষ	UPM1175801 ফটো উপলব্ধ

645 নাম : কল্পনারাণী পাড়ই স্বামীর নাম: খোকন পাড়ই বাড়ির নং : n0106 বয়স : 58 লিঙ্গ : মহিলা	WB/30/203/282788	646 নাম : খোকনচন্দ্র পাড়ই পিতার নাম: সুরেন্দ্র পাড়ই বাড়ির নং : n0106 বয়স : 68 লিঙ্গ : পুরুষ	WB/30/203/282767	647 নাম : টুঙ্গা মাইতি (পাড়ই) স্বামীর নাম: তাপস পাড়ই বাড়ির নং : n0105 বয়স : 40 লিঙ্গ : মহিলা	GQG2670214
648 নাম : তাপস পাড়ই পিতার নাম: বঙ্কিম পাড়ই বাড়ির নং : n0105 বয়স : 50 লিঙ্গ : পুরুষ	GQG2436210	649 নাম : সোমা পাড়ই স্বামীর নাম: গুরুপদ পাড়ই বাড়ির নং : n0105 বয়স : 51 লিঙ্গ : মহিলা	WB/30/203/282739	650 নাম : গুরুপদ পাড়ই পিতার নাম: বঙ্কিম পাড়ই বাড়ির নং : n0105 বয়স : 54 লিঙ্গ : পুরুষ	WB/30/203/282410
651 নাম : সন্তোষ পাড়ই পিতার নাম: অশোক পাড়ই বাড়ির নং : n0105 বয়স : 31 লিঙ্গ : পুরুষ	UPM1599943	652 নাম : মনু পাড়ই পিতার নাম: পঞ্চানন পাড়ই বাড়ির নং : n0090 বয়স : 78 লিঙ্গ : পুরুষ	WB/30/203/282723	653 নাম : লক্ষ্মন পাড়ই পিতার নাম: মনু পাড়ই বাড়ির নং : n0090 বয়স : 40 লিঙ্গ : পুরুষ	UPM1268218
654 নাম : সোনালী পাড়ই স্বামীর নাম: লক্ষ্মন পাড়ই বাড়ির নং : n0090 বয়স : 36 লিঙ্গ : মহিলা	UPM1268135	655 নাম : রামপদ পাড়ই পিতার নাম: মনু লাল পাড়ই বাড়ির নং : n0090 বয়স : 46 লিঙ্গ : পুরুষ	UPM1175884	656 নাম : মিঠু পাড়ই স্বামীর নাম: রামপদ পাড়ই বাড়ির নং : n0090 বয়স : 39 লিঙ্গ : মহিলা	UPM1175892
657 নাম : রতনচন্দ্র পাড়ই পিতার নাম: পঞ্চানন পাড়ই বাড়ির নং : n0091 বয়স : 68 লিঙ্গ : পুরুষ	WB/30/203/282589	658 নাম : হরিপদ পাড়ই পিতার নাম: রতনচন্দ্র পাড়ই বাড়ির নং : n0091 বয়স : 49 লিঙ্গ : পুরুষ	GQG2436327	659 নাম : নিলীমা সামন্ত (পাড়ই) স্বামীর নাম: হরিপদ পাড়ই বাড়ির নং : n0091 বয়স : 38 লিঙ্গ : মহিলা	UPM1175835
660 নাম : তুলসী পাড়ই স্বামীর নাম: রতন চন্দ্র পাড়ই বাড়ির নং : n0091 বয়স : 63 লিঙ্গ : মহিলা	WB/30/203/282768	661 নাম : নারায়ন চন্দ্র পাড়ই পিতার নাম: রতন চন্দ্র পাড়ই বাড়ির নং : n0091 বয়স : 40 লিঙ্গ : পুরুষ	UPM1175827	662 নাম : উত্তম পাড়ই পিতার নাম: পঞ্চানন পাড়ই বাড়ির নং : n0092 বয়স : 65 লিঙ্গ : পুরুষ	WB/30/203/282683
663 নাম : রেখারানী পাড়ই স্বামীর নাম: উত্তম পাড়ই বাড়ির নং : n0092 বয়স : 61 লিঙ্গ : মহিলা	WB/30/203/282771	664 নাম : মায়ারানী পাড়ই স্বামীর নাম: স্বপন পাড়ই বাড়ির নং : n0092 বয়স : 53 লিঙ্গ : মহিলা	WB/30/203/282794	665 নাম : বিবেকানন্দ পাড়ই পিতার নাম: উত্তম কুমার পাড়ই বাড়ির নং : n0092 বয়স : 40 লিঙ্গ : পুরুষ	UPM1175785
666 নাম : মামনি পাড়ই স্বামীর নাম: বিবেকানন্দ পাড়ই বাড়ির নং : n0092 বয়স : 36 লিঙ্গ : মহিলা	UPM1484013	667 নাম : ধনঞ্জয় পাড়ই পিতার নাম: উত্তম কুমার পাড়ই বাড়ির নং : n0092 বয়স : 37 লিঙ্গ : পুরুষ	UPM1175793	668 নাম : চিত্তরঞ্জন পাড়ই পিতার নাম: পঞ্চানন পাড়ই বাড়ির নং : n0093 বয়স : 60 লিঙ্গ : পুরুষ	WB/30/203/282363
669 নাম : কৃষ্ণা পাড়ই স্বামীর নাম: চিত্তরঞ্জন পাড়ই বাড়ির নং : n0093 বয়স : 55 লিঙ্গ : মহিলা	WB/30/203/282764	670 নাম : ভাস্কর পাড়ই পিতার নাম: চিত্তরঞ্জন পাড়ই বাড়ির নং : n0093 বয়স : 35 লিঙ্গ : পুরুষ	UPM1484021	671 নাম : ছায়া রানি পাড়ই স্বামীর নাম: গোপাল পাড়ই বাড়ির নং : n0101 বয়স : 61 লিঙ্গ : মহিলা	UPM2529816
672 নাম : শ্রীদাম পাড়ই পিতার নাম: সুরেন্দ্র পাড়ই বাড়ির নং : n0102 বয়স : 61 লিঙ্গ : পুরুষ	UPM2529774	673 নাম : পূর্ণিমা পাড়ই স্বামীর নাম: শ্রীদাম পাড়ই বাড়ির নং : n0102 বয়স : 55 লিঙ্গ : মহিলা	UPM2529782	674 নাম : কিরনবালা পাড়ই স্বামীর নাম: সূর্য পাড়ই বাড়ির নং : n0103 বয়স : 87 লিঙ্গ : মহিলা	WB/30/203/282806

675 নাম : পবন চন্দ্র পাড়ই পিতার নাম: সূর্য পাড়ই বাড়ির নং : n0103 বয়স : 61 লিঙ্গ : পুরুষ	UPM2529873 ফটো উপলব্ধ	676 নাম : দুর্গা রানি পাড়ই স্বামীর নাম: পবন পাড়ই বাড়ির নং : n0103 বয়স : 53 লিঙ্গ : মহিলা	UPM2529881 ফটো উপলব্ধ	677 নাম : শিল্পা পাড়ই পিতার নাম: বিশ্বজিৎ পাড়ই বাড়ির নং : জানাবেড়িয়া বয়স : 25 লিঙ্গ : মহিলা	UPM2273589 ফটো উপলব্ধ
678 নাম : তপন পাড়ই পিতার নাম: বহুিম পাড়ই বাড়ির নং : n0105 বয়স : 68 লিঙ্গ : পুরুষ	GQG2624088 ফটো উপলব্ধ	679 নাম : দেবশীষ পাড়ই পিতার নাম: সুবল পাড়ই বাড়ির নং : n0108 বয়স : 35 লিঙ্গ : পুরুষ	UPM1268168 ফটো উপলব্ধ	680 নাম : ভবদেব পাড়ই পিতার নাম: সুবল চন্দ্র পাড়ই বাড়ির নং : n0108 বয়স : 36 লিঙ্গ : পুরুষ	UPM1268176 ফটো উপলব্ধ
681 নাম : সুধীরচন্দ্র পাড়ই পিতার নাম: জগন্নাথ পাড়ই বাড়ির নং : n0136 বয়স : 78 লিঙ্গ : পুরুষ	WB/30/203/282537 ফটো উপলব্ধ	682 নাম : আল্পনা পাড়ই স্বামীর নাম: মানস পাড়ই বাড়ির নং : n0136 বয়স : 43 লিঙ্গ : মহিলা	GQG2436277 ফটো উপলব্ধ	683 নাম : অমল কুমার পাড়ই পিতার নাম: সুধীর পাড়ই বাড়ির নং : n0136 বয়স : 41 লিঙ্গ : পুরুষ	GQG2436285 ফটো উপলব্ধ
684 নাম : অনিমা পাড়ই স্বামীর নাম: অমল পাড়ই বাড়ির নং : n0136 বয়স : 42 লিঙ্গ : মহিলা	GQG2582112 ফটো উপলব্ধ	685 নাম : পিন্টু পাড়ই পিতার নাম: সুধীর চন্দ্র পাড়ই বাড়ির নং : n0136 বয়স : 36 লিঙ্গ : পুরুষ	UPM1175777 ফটো উপলব্ধ	686 নাম : রাখী পাড়ই মায়ের নাম: আল্পনা পাড়ই বাড়ির নং : এন0136 বয়স : 22 লিঙ্গ : মহিলা	UPM2540672 ফটো উপলব্ধ
687 নাম : জয়দেব পাড়ই পিতার নাম: চন্দ্রমোহন পাড়ই বাড়ির নং : n0137 বয়স : 50 লিঙ্গ : পুরুষ	GQG2624096 ফটো উপলব্ধ	688 নাম : স্বপনকুমার পাড়ই পিতার নাম: দেবেন পাড়ই বাড়ির নং : n0142 বয়স : 65 লিঙ্গ : পুরুষ	WB/30/203/282541 ফটো উপলব্ধ	689 নাম : শশাঙ্ক সেখর পাড়ই পিতার নাম: দেবেন পাড়ই বাড়ির নং : n0142 বয়স : 52 লিঙ্গ : পুরুষ	WB/30/203/282765 ফটো উপলব্ধ
690 নাম : অনিতারানী পাড়ই স্বামীর নাম: শশাঙ্ক পাড়ই বাড়ির নং : n0142 বয়স : 49 লিঙ্গ : মহিলা	GQG2436301 ফটো উপলব্ধ	691 নাম : সৌমেন কুমার পাড়ই পিতার নাম: স্বপন কুমার পাড়ই বাড়ির নং : n0142 বয়স : 36 লিঙ্গ : পুরুষ	UPM1175819 ফটো উপলব্ধ	692 নাম : বাপন পাড়ই পিতার নাম: অশোক পাড়ই বাড়ির নং : n0105 বয়স : 28 লিঙ্গ : পুরুষ	UPM1851153 ফটো উপলব্ধ
693 নাম : মিনাকী কর(পাড়ই) স্বামীর নাম: নারায়ণ পাড়ই বাড়ির নং : n0091 বয়স : 30 লিঙ্গ : মহিলা	UPM1850981 ফটো উপলব্ধ	694 নাম : রেবা জানা(পাড়ই) স্বামীর নাম: পিন্টু পাড়ই বাড়ির নং : n0105 বয়স : 28 লিঙ্গ : মহিলা	UPM1850874 ফটো উপলব্ধ	695 নাম : সঞ্জয় পাড়ই পিতার নাম: চিত্তরঞ্জন পাড়ই বাড়ির নং : n0093 বয়স : 28 লিঙ্গ : পুরুষ	UPM1851104 ফটো উপলব্ধ
696 নাম : মোহন বর্মন পিতার নাম: রামপদ বর্মন বাড়ির নং : এন001 বয়স : 36 লিঙ্গ : পুরুষ	UPM1355262 ফটো উপলব্ধ	697 নাম : সুস্মিতা বর্মন স্বামীর নাম: মোহন বর্মন বাড়ির নং : এন001 বয়স : 29 লিঙ্গ : মহিলা	UPM1837863 ফটো উপলব্ধ	698 নাম : সৌরভ সিংহ পিতার নাম: পুলক সিংহ বাড়ির নং : এন001 বয়স : 24 লিঙ্গ : পুরুষ	UPM2436277 ফটো উপলব্ধ
699 নাম : মমতা বর্মন স্বামীর নাম: রামপদ বর্মন বাড়ির নং : এন001 বয়স : 60 লিঙ্গ : মহিলা	UPM2501245 ফটো উপলব্ধ	700 নাম : ভূপাল বাগ পিতার নাম: মনুখ বাগ বাড়ির নং : n0095 বয়স : 57 লিঙ্গ : পুরুষ	UPM2505923 ফটো উপলব্ধ	701 নাম : সুলেখা বাগ পিতার নাম: মধুসূদন বাগ বাড়ির নং : এন0094 বয়স : 22 লিঙ্গ : মহিলা	UPM2436194 ফটো উপলব্ধ
702 নাম : রাজবালা বাগ স্বামীর নাম: মনুখ বাগ বাড়ির নং : n0094 বয়স : 73 লিঙ্গ : মহিলা	WB/30/203/282821 ফটো উপলব্ধ	703 নাম : মধুসূদন বাগ পিতার নাম: মনুখ বাগ বাড়ির নং : n0094 বয়স : 50 লিঙ্গ : পুরুষ	GQG2436335 ফটো উপলব্ধ	704 নাম : নমিতা রানী বাগ স্বামীর নাম: মধুসূদন বাগ বাড়ির নং : n0094 বয়স : 46 লিঙ্গ : মহিলা	GQG2436343 ফটো উপলব্ধ

705 নাম : জ্যোৎস্না বাগ স্বামীর নাম: ভূপাল বাগ বাড়ির নং : n0095 বয়স : 51 লিঙ্গ : মহিলা	UPM2338945 ফটো উপলব্ধ	706 নাম : নীলিমা মন্ডল স্বামীর নাম: বিশ্বজিৎ মন্ডল বাড়ির নং : n0094 বয়স : 43 লিঙ্গ : মহিলা	GQG2436350 ফটো উপলব্ধ	707 নাম : হুসনা খাতুন বেগম পিতার নাম: সেক হোসেন আলি বাড়ির নং : N0003 বয়স : 38 লিঙ্গ : মহিলা	UPM1267491 ফটো উপলব্ধ
708 নাম : কবিতা মণ্ডল স্বামীর নাম: বিকাশ মণ্ডল বাড়ির নং : n0138 বয়স : 54 লিঙ্গ : মহিলা	WB/30/203/282657 ফটো উপলব্ধ	709 নাম : বিকাশ মণ্ডল পিতার নাম: সুধীর মণ্ডল বাড়ির নং : n0138 বয়স : 59 লিঙ্গ : পুরুষ	WB/30/203/282914 ফটো উপলব্ধ	710 নাম : সত্যবালা মণ্ডল স্বামীর নাম: সুধীর মণ্ডল বাড়ির নং : n0138 বয়স : 72 লিঙ্গ : মহিলা	WB/30/203/282656 ফটো উপলব্ধ
711 নাম : দেবু মন্ডল পিতার নাম: বিকাশ মন্ডল বাড়ির নং : n0138 বয়স : 29 লিঙ্গ : পুরুষ	UPM1763598 ফটো উপলব্ধ	712 নাম : সৌরভ মন্ডল পিতার নাম: বিকাশ মন্ডল বাড়ির নং : N0138 বয়স : 28 লিঙ্গ : পুরুষ	UPM1850817 ফটো উপলব্ধ	713 নাম : বাদলচন্দ্র মণ্ডল পিতার নাম: সারদা মণ্ডল বাড়ির নং : n0100 বয়স : 61 লিঙ্গ : পুরুষ	WB/30/203/282761 ফটো উপলব্ধ
714 নাম : কবিতা মণ্ডল স্বামীর নাম: বাদল মণ্ডল বাড়ির নং : n0100 বয়স : 55 লিঙ্গ : মহিলা	WB/30/203/282333 ফটো উপলব্ধ	715 নাম : সুধীরচন্দ্র মণ্ডল পিতার নাম: সারদা মণ্ডল বাড়ির নং : n0138 বয়স : 78 লিঙ্গ : পুরুষ	WB/30/203/282829 ফটো উপলব্ধ	716 নাম : নমিতা মাইতি স্বামীর নাম: পঞ্চানন মাইতি বাড়ির নং : n0043 বয়স : 63 লিঙ্গ : মহিলা	UPM2339034 ফটো উপলব্ধ
717 নাম : অজিত মাইতি পিতার নাম: মাধব মাইতি বাড়ির নং : n0131 বয়স : 53 লিঙ্গ : পুরুষ	UPM2500601 ফটো উপলব্ধ	718 নাম : শ্যামল মাইতি পিতার নাম: বিষ্ণুপদ মাইতি বাড়ির নং : এন0117 বয়স : 52 লিঙ্গ : পুরুষ	UPM2493526 ফটো উপলব্ধ	719 নাম : সৌমেন মাইতি পিতার নাম: শ্যামল মাইতি বাড়ির নং : এন0117 বয়স : 23 লিঙ্গ : পুরুষ	UPM2518462 ফটো উপলব্ধ
720 নাম : সুলেখা মাইতি স্বামীর নাম: সুমন মাইতি বাড়ির নং : এন0131 বয়স : 23 লিঙ্গ : মহিলা	UPM2516904 ফটো উপলব্ধ	721 নাম : রবনা মাইতি স্বামীর নাম: শক্তু মাইতি বাড়ির নং : n0144 বয়স : 41 লিঙ্গ : মহিলা	GQG2436715 ফটো উপলব্ধ	722 নাম : শ্রীমতি মাইতি স্বামীর নাম: অশোক মাইতি বাড়ির নং : n0146 বয়স : 50 লিঙ্গ : মহিলা	GQG1509082 ফটো উপলব্ধ
723 নাম : অশোক মাইতি পিতার নাম: রাধানাথ মাইতি বাড়ির নং : n0146 বয়স : 53 লিঙ্গ : পুরুষ	UPM2529915 ফটো উপলব্ধ	724 নাম : কৃষ্ণা মাইতি স্বামীর নাম: দেব প্রসাদ মাইতি বাড়ির নং : n0145 বয়স : 34 লিঙ্গ : মহিলা	UPM1693332 ফটো উপলব্ধ	725 নাম : দেবপ্রসাদ মাইতি পিতার নাম: শুকদেব মাইতি বাড়ির নং : n0145 বয়স : 36 লিঙ্গ : পুরুষ	UPM1484054 ফটো উপলব্ধ
726 নাম : সুসমা মাইতি স্বামীর নাম: শুকদেব মাইতি বাড়ির নং : n0145 বয়স : 56 লিঙ্গ : মহিলা	WB/30/203/282874 ফটো উপলব্ধ	727 নাম : শুকদেব মাইতি পিতার নাম: রাধানাথ মাইতি বাড়ির নং : n0145 বয়স : 57 লিঙ্গ : পুরুষ	UPM2529824 ফটো উপলব্ধ	728 নাম : নীলিমা মাইতি স্বামীর নাম: শ্যামচরন মাইতি বাড়ির নং : n0144 বয়স : 38 লিঙ্গ : মহিলা	UPM1484047 ফটো উপলব্ধ
729 নাম : শ্যামচরন মাইতি পিতার নাম: রাধানাথ মাইতি বাড়ির নং : n0144 বয়স : 41 লিঙ্গ : পুরুষ	UPM1433325 ফটো উপলব্ধ	730 নাম : শক্তু মাইতি পিতার নাম: রাধানাথ মাইতি বাড়ির নং : n0144 বয়স : 43 লিঙ্গ : পুরুষ	GQG2624112 ফটো উপলব্ধ	731 নাম : রেখা মাইতি স্বামীর নাম: অমল মাইতি বাড়ির নং : n0134 বয়স : 49 লিঙ্গ : মহিলা	GQG2436368 ফটো উপলব্ধ
732 নাম : অমল মাইতি পিতার নাম: কানাই মাইতি বাড়ির নং : n0134 বয়স : 57 লিঙ্গ : পুরুষ	UPM2339018 ফটো উপলব্ধ	733 নাম : পঞ্চমী মাইতি স্বামীর নাম: নিমাই মাইতি বাড়ির নং : n0133 বয়স : 50 লিঙ্গ : মহিলা	GQG2436400 ফটো উপলব্ধ	734 নাম : নিমাই মাইতি পিতার নাম: নিরঞ্জন মাইতি বাড়ির নং : n0133 বয়স : 57 লিঙ্গ : পুরুষ	UPM2529907 ফটো উপলব্ধ

735 নাম : অর্চনা মাইতি স্বামীর নাম: সুভাষ মাইতি বাড়ির নং : n0133 বয়স : 58 লিঙ্গ : মহিলা	UPM2339059 ফটো উপলব্ধ	736 নাম : সুভাষ মাইতি পিতার নাম: নিরঞ্জন মাইতি বাড়ির নং : n0133 বয়স : 59 লিঙ্গ : পুরুষ	UPM2338994 ফটো উপলব্ধ	737 নাম : সাবিত্রী মাইতি স্বামীর নাম: নিরঞ্জন মাইতি বাড়ির নং : n0133 বয়স : 81 লিঙ্গ : মহিলা	WB/30/203/282876 ফটো উপলব্ধ
738 নাম : সঙ্গীতা মাইতি স্বামীর নাম: অভিজিৎ মাইতি বাড়ির নং : n0132 বয়স : 35 লিঙ্গ : মহিলা	UPM1693340 ফটো উপলব্ধ	739 নাম : অভিজিৎ মাইতি পিতার নাম: পঞ্চগনন মাইতি বাড়ির নং : n0132 বয়স : 38 লিঙ্গ : পুরুষ	UPM1600022 ফটো উপলব্ধ	740 নাম : লক্ষ্মী মাইতি স্বামীর নাম: স্বপন মাইতি বাড়ির নং : n0132 বয়স : 43 লিঙ্গ : মহিলা	GQG2436723 ফটো উপলব্ধ
741 নাম : স্বপন মাইতি পিতার নাম: পঞ্চগনন মাইতি বাড়ির নং : n0132 বয়স : 53 লিঙ্গ : পুরুষ	WB/30/203/282106 ফটো উপলব্ধ	742 নাম : পঞ্চগনন মাইতি পিতার নাম: জগন্নাথ মাইতি বাড়ির নং : n0132 বয়স : 68 লিঙ্গ : পুরুষ	GQG1508456 ফটো উপলব্ধ	743 নাম : লিপিকা মাইতি স্বামীর নাম: প্রভাস মাইতি বাড়ির নং : n0131 বয়স : 51 লিঙ্গ : মহিলা	GQG1509355 ফটো উপলব্ধ
744 নাম : বন্দনা মাইতি স্বামীর নাম: অজিত মাইতি বাড়ির নং : n0131 বয়স : 49 লিঙ্গ : মহিলা	GQG1509330 ফটো উপলব্ধ	745 নাম : প্রভাষ মাইতি পিতার নাম: মাধব মাইতি বাড়ির নং : n0131 বয়স : 58 লিঙ্গ : পুরুষ	UPM2338960 ফটো উপলব্ধ	746 নাম : গৌরীবালা মাইতি স্বামীর নাম: মাধব মাইতি বাড়ির নং : n0131 বয়স : 78 লিঙ্গ : মহিলা	UPM2338986 ফটো উপলব্ধ
747 নাম : মাধবচন্দ্র মাইতি পিতার নাম: জগন্নাথ মাইতি বাড়ির নং : n0131 বয়স : 85 লিঙ্গ : পুরুষ	UPM2338903 ফটো উপলব্ধ	748 নাম : সুখমা মাইতি স্বামীর নাম: রামপদ মাইতি বাড়ির নং : n0117 বয়স : 37 লিঙ্গ : মহিলা	UPM1175843 ফটো উপলব্ধ	749 নাম : রামপদ মাইতি পিতার নাম: বিষ্ণুপদ মাইতি বাড়ির নং : n0117 বয়স : 42 লিঙ্গ : পুরুষ	GQG2740603 ফটো উপলব্ধ
750 নাম : কৃষ্ণা মাইতি স্বামীর নাম: শ্যামল মাইতি বাড়ির নং : n0117 বয়স : 49 লিঙ্গ : মহিলা	GQG2436384 ফটো উপলব্ধ	751 নাম : তিলোত্তমা মাইতি স্বামীর নাম: বিষ্ণু মাইতি বাড়ির নং : n0117 বয়স : 78 লিঙ্গ : মহিলা	WB/30/203/282342 ফটো উপলব্ধ	752 নাম : সুমন মাইতি স্বামীর নাম: অজিত মাইতি বাড়ির নং : N0131 বয়স : 28 লিঙ্গ : পুরুষ	UPM1850825 ফটো উপলব্ধ
753 নাম : আকাশ মাইতি পিতার নাম: নিমাই মাইতি বাড়ির নং : n0133 বয়স : 28 লিঙ্গ : পুরুষ	UPM1850908 ফটো উপলব্ধ	754 নাম : নারায়ন চন্দ্র মাইতি পিতার নাম: সুভাষ মাইতি বাড়ির নং : n0133 বয়স : 28 লিঙ্গ : পুরুষ	UPM1851161 ফটো উপলব্ধ	755 নাম : সুস্মিতা পরি মাইতি স্বামীর নাম: নারায়ণ চন্দ্র মাইতি বাড়ির নং : এন0133 বয়স : 21 লিঙ্গ : মহিলা	UPM2540730 ফটো উপলব্ধ
756 নাম : পম্পা সিংহ স্বামীর নাম: প্রতাপ সিং বাড়ির নং : জানাবেড়িয়া বয়স : 45 লিঙ্গ : মহিলা	UPM2436137 ফটো উপলব্ধ	757 নাম : সঞ্জয় সিংহ পিতার নাম: গোবিন্দ প্রসাদ সিংহ বাড়ির নং : N0158 বয়স : 41 লিঙ্গ : পুরুষ	GQG2582120 ফটো উপলব্ধ	758 নাম : জ্যোৎস্না সিংহ স্বামীর নাম: বিকাশ সিংহ বাড়ির নং : n0120 বয়স : 41 লিঙ্গ : মহিলা	GQG2436533 ফটো উপলব্ধ
759 নাম : বিকাশ সিংহ পিতার নাম: নিরঞ্জন সিংহ বাড়ির নং : n0120 বয়স : 47 লিঙ্গ : পুরুষ	GQG2436525 ফটো উপলব্ধ	760 নাম : গোপাল সিংহ পিতার নাম: সুকুমার সিংহ বাড়ির নং : n0139 বয়স : 31 লিঙ্গ : পুরুষ	UPM1693274 ফটো উপলব্ধ	761 নাম : সুপ্রভা সিংহ স্বামীর নাম: গোবিন্দ প্রসাদ সিংহ বাড়ির নং : n0139 বয়স : 72 লিঙ্গ : মহিলা	GQG2624138 ফটো উপলব্ধ
762 নাম : সাধী জানা সিংহ স্বামীর নাম: রঞ্জিত সিংহ বাড়ির নং : এন0111 বয়স : 22 লিঙ্গ : মহিলা	UPM2436368 ফটো উপলব্ধ	763 নাম : প্রেম সিংহ পিতার নাম: প্রতাপ সিংহ বাড়ির নং : জানাবেড়িয়া বয়স : 23 লিঙ্গ : পুরুষ	UPM2436145 ফটো উপলব্ধ	764 নাম : মঙ্গলী মাজী সিংহ স্বামীর নাম: ধনঞ্জয় সিংহ বাড়ির নং : এন0119 বয়স : 22 লিঙ্গ : মহিলা	UPM2436418 ফটো উপলব্ধ

765 নাম : পৌতম সিংহ পিতার নাম: সুভাষ চন্দ্র সিংহ বাড়ির নং : এন0119 বয়স : 22 লিঙ্গ : পুরুষ	UPM2436301 ফটো উপলব্ধ	766 নাম : প্রতাপ সিংহ পিতার নাম: সিংহ নিরঞ্জন বাড়ির নং : জানাবেরিয়া বয়স : 51 লিঙ্গ : পুরুষ	UPM2436129 ফটো উপলব্ধ	767 নাম : নিবারন সিংহ পিতার নাম: গোবর্দন সিংহ বাড়ির নং : n0121 বয়স : 78 লিঙ্গ : পুরুষ	UPM2516425 ফটো উপলব্ধ
768 নাম : কৃষ্ণা সিংহ স্বামীর নাম: স্বপন কুমার সিংহ বাড়ির নং : n0121 বয়স : 42 লিঙ্গ : মহিলা	GQG2670222 ফটো উপলব্ধ	769 নাম : অসীমা সিংহ স্বামীর নাম: অভিজিৎ সিংহ বাড়ির নং : n0099 বয়স : 48 লিঙ্গ : মহিলা	GQG2436418 ফটো উপলব্ধ	770 নাম : আলোক সিংহ পিতার নাম: অমল্য সিংহ বাড়ির নং : n0110 বয়স : 58 লিঙ্গ : পুরুষ	WB/30/203/282672 ফটো উপলব্ধ
771 নাম : উর্মিলা সিংহ স্বামীর নাম: আলোক সিংহ বাড়ির নং : n0110 বয়স : 50 লিঙ্গ : মহিলা	GQG2624120 ফটো উপলব্ধ	772 নাম : বর্না সিংহ (জানা) স্বামীর নাম: শশাংক সিংহ বাড়ির নং : n0110 বয়স : 37 লিঙ্গ : মহিলা	UPM1175868 ফটো উপলব্ধ	773 নাম : নপু সিংহ পিতার নাম: অমল্য সিংহ বাড়ির নং : n0110 বয়স : 37 লিঙ্গ : পুরুষ	UPM1599984 ফটো উপলব্ধ
774 নাম : চয়নিকা সিংহ স্বামীর নাম: নপু সিংহ বাড়ির নং : n0110 বয়স : 32 লিঙ্গ : মহিলা	UPM1600014 ফটো উপলব্ধ	775 নাম : বিমল সিংহ পিতার নাম: অযোধ্যা সিংহ বাড়ির নং : n0111 বয়স : 78 লিঙ্গ : পুরুষ	UPM2529725 ফটো উপলব্ধ	776 নাম : বীনারাণী সিংহ স্বামীর নাম: বিমল সিংহ বাড়ির নং : n0111 বয়স : 72 লিঙ্গ : মহিলা	WB/30/203/282691 ফটো উপলব্ধ
777 নাম : চন্দন কুমার সিংহ পিতার নাম: বিমল সিংহ বাড়ির নং : n0111 বয়স : 49 লিঙ্গ : পুরুষ	GQG2436483 ফটো উপলব্ধ	778 নাম : নন্দন কুমার সিংহ পিতার নাম: বিমল চন্দ্র সিংহ বাড়ির নং : n0111 বয়স : 43 লিঙ্গ : পুরুষ	UPM1268150 ফটো উপলব্ধ	779 নাম : রাজশ্রী সিংহ স্বামীর নাম: নন্দন কুমার সিংহ বাড়ির নং : n0111 বয়স : 31 লিঙ্গ : মহিলা	UPM1600030 ফটো উপলব্ধ
780 নাম : আল্পনা সিংহ স্বামীর নাম: চন্দন সিংহ বাড়ির নং : n0111 বয়স : 42 লিঙ্গ : মহিলা	UPM0562199 ফটো উপলব্ধ	781 নাম : সহদেব সিংহ পিতার নাম: অযোধ্যা সিংহ বাড়ির নং : n0112 বয়স : 68 লিঙ্গ : পুরুষ	UPM2338879 ফটো উপলব্ধ	782 নাম : উষারাণী সিংহ স্বামীর নাম: সহদেব সিংহ বাড়ির নং : n0112 বয়স : 63 লিঙ্গ : মহিলা	UPM2338861 ফটো উপলব্ধ
783 নাম : কালিপদ সিংহ পিতার নাম: সহদেব সিংহ বাড়ির নং : n0112 বয়স : 40 লিঙ্গ : পুরুষ	UPM1175926 ফটো উপলব্ধ	784 নাম : সরস্বতী সিংহ স্বামীর নাম: কালিপদ সিংহ বাড়ির নং : n0112 বয়স : 31 লিঙ্গ : মহিলা	UPM1600055 ফটো উপলব্ধ	785 নাম : মৃত্যুঞ্জয় সিংহ পিতার নাম: অযোধ্যা সিংহ বাড়ির নং : n0113 বয়স : 61 লিঙ্গ : পুরুষ	UPM2529832 ফটো উপলব্ধ
786 নাম : সনজিৎ সিংহ পিতার নাম: মৃত্যুঞ্জয় সিংহ বাড়ির নং : n0113 বয়স : 31 লিঙ্গ : পুরুষ	UPM1599950 ফটো উপলব্ধ	787 নাম : বিষ্ণু সিংহ পিতার নাম: অযোধ্যা সিংহ বাড়ির নং : n0114 বয়স : 73 লিঙ্গ : পুরুষ	WB/30/203/282369 ফটো উপলব্ধ	788 নাম : পুষ্প সিংহ স্বামীর নাম: বিষ্ণু সিংহ বাড়ির নং : n0114 বয়স : 70 লিঙ্গ : মহিলা	WB/30/203/282366 ফটো উপলব্ধ
789 নাম : নিখিল সিংহ পিতার নাম: বিষ্ণু সিংহ বাড়ির নং : n0114 বয়স : 36 লিঙ্গ : পুরুষ	UPM1600006 ফটো উপলব্ধ	790 নাম : বাবলু সিংহ পিতার নাম: বিষ্ণুপদ সিংহ বাড়ির নং : n0114 বয়স : 48 লিঙ্গ : পুরুষ	GQG1672906 ফটো উপলব্ধ	791 নাম : কাকলি সিংহ স্বামীর নাম: বাবলু সিংহ বাড়ির নং : n0114 বয়স : 30 লিঙ্গ : মহিলা	UPM1693357 ফটো উপলব্ধ
792 নাম : দিলীপ সিংহ পিতার নাম: বিষ্ণুপদ সিংহ বাড়ির নং : n0114 বয়স : 45 লিঙ্গ : পুরুষ	UPM1268127 ফটো উপলব্ধ	793 নাম : বাসন্তী সিংহ স্বামীর নাম: চন্দন কুমার সিংহ বাড়ির নং : n0121 বয়স : 35 লিঙ্গ : মহিলা	UPM1268093 ফটো উপলব্ধ	794 নাম : সুচিত্রা সিংহ স্বামীর নাম: রনজিত সিংহ বাড়ির নং : উত্তমপুর বয়স : 42 লিঙ্গ : মহিলা	UPM1175942 ফটো উপলব্ধ

795 নাম : জ্যোৎস্না সিংহ স্বামীর নাম : নকুল সিংহ বাড়ির নং : n0118 বয়স : 68 লিঙ্গ : মহিলা	WB/30/203/282400	ফটো উপলব্ধ	796 নাম : শান্তনু সিংহ পিতার নাম : মানিক চাঁদ সিংহ বাড়ির নং : n0135 বয়স : 29 লিঙ্গ : পুরুষ	UPM1763556	ফটো উপলব্ধ	797 নাম : দোলন জানা (সিংহ) স্বামীর নাম : সঞ্জয় সিংহ বাড়ির নং : n0158 বয়স : 32 লিঙ্গ : মহিলা	UPM1763564	ফটো উপলব্ধ
798 নাম : অভিজিৎ সিংহ পিতার নাম : শচীন্দ্র সিংহ বাড়ির নং : n0099 বয়স : 56 লিঙ্গ : পুরুষ	WB/30/203/282815	ফটো উপলব্ধ	799 নাম : রনজিত সিংহ পিতার নাম : অমল্য সিংহ বাড়ির নং : n0111 বয়স : 39 লিঙ্গ : পুরুষ	UPM1599968	ফটো উপলব্ধ	800 নাম : মুনমুন দাস(সিংহ) স্বামীর নাম : নারায়ন সিংহ বাড়ির নং : N0120 বয়স : 30 লিঙ্গ : মহিলা	UPM1850791	ফটো উপলব্ধ
801 নাম : দুলাল সিংহ পিতার নাম : পঞ্চানন সিংহ বাড়ির নং : n0123 বয়স : 59 লিঙ্গ : পুরুষ	WB/30/203/282430	ফটো উপলব্ধ	802 নাম : পূর্ণিমা সিংহ স্বামীর নাম : দুলাল সিংহ বাড়ির নং : n0123 বয়স : 54 লিঙ্গ : মহিলা	UPM2624476	ফটো উপলব্ধ	803 নাম : লালু সিংহ পিতার নাম : দুলাল চন্দ্র সিংহ বাড়ির নং : n0123 বয়স : 33 লিঙ্গ : পুরুষ	UPM1693308	ফটো উপলব্ধ
804 নাম : মনিকা সিংহ স্বামীর নাম : লালু সিংহ বাড়ির নং : এন০১২৩ বয়স : 32 লিঙ্গ : মহিলা	UPM2540714	ফটো উপলব্ধ	805 নাম : ঝুমা সিংহ স্বামীর নাম : সুদর্শন সিংহ বাড়ির নং : n0124 বয়স : 54 লিঙ্গ : মহিলা	WB/30/203/282546	ফটো উপলব্ধ	806 নাম : শ্রীমা সিংহ স্বামীর নাম : সুদর্শন সিংহ বাড়ির নং : n0124 বয়স : 56 লিঙ্গ : মহিলা	WB/30/203/282676	ফটো উপলব্ধ
807 নাম : রাজকুমার সিংহ পিতার নাম : মানিকচাঁদ সিংহ বাড়ির নং : n0135 বয়স : 40 লিঙ্গ : পুরুষ	GQG2436731	ফটো উপলব্ধ	808 নাম : সুকুমার সিংহ পিতার নাম : গোবিন্দ সিংহ বাড়ির নং : n0139 বয়স : 71 লিঙ্গ : পুরুষ	WB/30/203/282725	ফটো উপলব্ধ	809 নাম : কমলা সিংহ স্বামীর নাম : সুকুমার সিংহ বাড়ির নং : n0139 বয়স : 42 লিঙ্গ : মহিলা	GQG2436590	ফটো উপলব্ধ
810 নাম : মিলন সিংহ পিতার নাম : সুকুমার সিংহ বাড়ির নং : n0139 বয়স : 32 লিঙ্গ : পুরুষ	UPM1484070	ফটো উপলব্ধ	811 নাম : মিঠু রাণী সিংহ স্বামীর নাম : সুকুমার সিংহ বাড়ির নং : n0140 বয়স : 58 লিঙ্গ : মহিলা	WB/30/203/282741	ফটো উপলব্ধ	812 নাম : নিলীমা সিংহ স্বামীর নাম : সুকুমার সিংহ বাড়ির নং : n0140 বয়স : 52 লিঙ্গ : মহিলা	UPM2348936	ফটো উপলব্ধ
813 নাম : সুমিতা সিংহ স্বামীর নাম : প্রতাপ সিংহ বাড়ির নং : n0158 বয়স : 42 লিঙ্গ : মহিলা	GQG1509298	ফটো উপলব্ধ	814 নাম : সুদর্শন সিংহ পিতার নাম : পঞ্চানন সিংহ বাড়ির নং : n0124 বয়স : 57 লিঙ্গ : পুরুষ	UPM2564375	ফটো উপলব্ধ	815 নাম : প্রদীপ সিংহ পিতার নাম : নকুল সিংহ বাড়ির নং : n0118 বয়স : 34 লিঙ্গ : পুরুষ	UPM1433358	ফটো উপলব্ধ
816 নাম : প্রশান্ত সিংহ পিতার নাম : মহাদেব সিংহ বাড়ির নং : n0115 বয়স : 37 লিঙ্গ : পুরুষ	UPM1433333	ফটো উপলব্ধ	817 নাম : খুকু সিংহ স্বামীর নাম : লক্ষীকান্ত সিংহ বাড়ির নং : n0115 বয়স : 34 লিঙ্গ : মহিলা	UPM1433341	ফটো উপলব্ধ	818 নাম : লক্ষীকান্ত সিংহ পিতার নাম : মহাদেব সিংহ বাড়ির নং : n0115 বয়স : 44 লিঙ্গ : পুরুষ	GQG2297893	ফটো উপলব্ধ
819 নাম : শিখা সিংহ স্বামীর নাম : নারায়ন সিংহ বাড়ির নং : n0115 বয়স : 32 লিঙ্গ : মহিলা	UPM1600063	ফটো উপলব্ধ	820 নাম : নারায়ণ সিংহ পিতার নাম : মহাদেব সিংহ বাড়ির নং : n0115 বয়স : 56 লিঙ্গ : পুরুষ	UPM2529733	ফটো উপলব্ধ	821 নাম : রেনুকা সিংহ স্বামীর নাম : মহাদেব সিংহ বাড়ির নং : n0115 বয়স : 73 লিঙ্গ : মহিলা	WB/30/203/282688	ফটো উপলব্ধ
822 নাম : সোনালী সিংহ স্বামীর নাম : দিলীপ সিংহ বাড়ির নং : n0114 বয়স : 37 লিঙ্গ : মহিলা	UPM1175900	ফটো উপলব্ধ	823 নাম : সুমিতা সিংহ স্বামীর নাম : দিলীপ সিংহ বাড়ির নং : n0120 বয়স : 53 লিঙ্গ : মহিলা	UPM2529899	ফটো উপলব্ধ	824 নাম : নারায়ন সিংহ পিতার নাম : নিরঞ্জন সিংহ বাড়ির নং : n0120 বয়স : 42 লিঙ্গ : পুরুষ	UPM1268085	ফটো উপলব্ধ

825 নাম : অষ্টমী সিংহ স্বামীর নাম: বিশ্বজিৎ সিংহ বাড়ির নং : n0120 বয়স : 50 লিঙ্গ : মহিলা	GQG2436541 ফটো উপলব্ধ	826 নাম : সুরজিৎ সিং পিতার নাম: দিলীপ সিং বাড়ির নং : জানাবেড়িয়া বয়স : 32 লিঙ্গ : পুরুষ	UPM1484062 ফটো উপলব্ধ	827 নাম : স্বপন কুমার সিংহ পিতার নাম: নিবারন সিংহ বাড়ির নং : n0121 বয়স : 47 লিঙ্গ : পুরুষ	UPM1693282 ফটো উপলব্ধ
828 নাম : চন্দন কুমার সিংহ পিতার নাম: নিবারন সিংহ বাড়ির নং : n0121 বয়স : 45 লিঙ্গ : পুরুষ	UPM0562561 ফটো উপলব্ধ	829 নাম : মানিক চাঁদ সিংহ পিতার নাম: অবিনাশ সিংহ বাড়ির নং : n0135 বয়স : 71 লিঙ্গ : পুরুষ	WB/30/203/333473 ফটো উপলব্ধ	830 নাম : প্রসেনজিৎ সিংহ পিতার নাম: অশোক সিংহ বাড়ির নং : n0110 বয়স : 31 লিঙ্গ : পুরুষ	UPM1599992 ফটো উপলব্ধ
831 নাম : প্রতাপ সিংহ পিতার নাম: নিরঞ্জন সিংহ বাড়ির নং : n0098 বয়স : 51 লিঙ্গ : পুরুষ	GQG1509280 ফটো উপলব্ধ	832 নাম : প্রনব সিংহ পিতার নাম: নিরঞ্জন সিংহ বাড়ির নং : n0098 বয়স : 57 লিঙ্গ : পুরুষ	WB/30/203/282759 ফটো উপলব্ধ	833 নাম : মিতু সিংহ স্বামীর নাম: প্রবীর সিংহ বাড়ির নং : n0098 বয়স : 47 লিঙ্গ : মহিলা	GQG2624146 ফটো উপলব্ধ
834 নাম : প্রবীর সিংহ পিতার নাম: নিরঞ্জন সিংহ বাড়ির নং : n0098 বয়স : 59 লিঙ্গ : পুরুষ	WB/30/203/282037 ফটো উপলব্ধ	835 নাম : পূর্ণিমা সিংহ স্বামীর নাম: নিরঞ্জন সিংহ বাড়ির নং : n0098 বয়স : 81 লিঙ্গ : মহিলা	WB/30/203/282740 ফটো উপলব্ধ	836 নাম : সাধনা দাস (সিংহ) স্বামীর নাম: কার্তিক সিংহ বাড়ির নং : n0097 বয়স : 40 লিঙ্গ : মহিলা	UPM1175934 ফটো উপলব্ধ
837 নাম : কার্তিক সিংহ পিতার নাম: গুরুপদ সিংহ বাড়ির নং : n0097 বয়স : 37 লিঙ্গ : পুরুষ	UPM1268200 ফটো উপলব্ধ	838 নাম : কাজল সিংহ স্বামীর নাম: গুরুপদ সিংহ বাড়ির নং : n0097 বয়স : 60 লিঙ্গ : মহিলা	WB/30/203/282654 ফটো উপলব্ধ	839 নাম : গুরুপদ সিংহ পিতার নাম: শ্রীপতি সিংহ বাড়ির নং : n0097 বয়স : 68 লিঙ্গ : পুরুষ	WB/30/203/282729 ফটো উপলব্ধ
840 নাম : মিনু হুতাইৎ (সিংহ) স্বামীর নাম: শুকদেব সিংহ বাড়ির নং : n0119 বয়স : 27 লিঙ্গ : মহিলা	UPM1938174 ফটো উপলব্ধ	841 নাম : পবিত্র সিংহ পিতার নাম: তাপস সিংহ বাড়ির নং : n0119 বয়স : 34 লিঙ্গ : পুরুষ	UPM1850833 ফটো উপলব্ধ	842 নাম : অনুশ্রী মন্ডল(সিংহ) স্বামীর নাম: বিবেক সিংহ বাড়ির নং : n0120 বয়স : 41 লিঙ্গ : মহিলা	UPM1851021 ফটো উপলব্ধ
843 নাম : সুরজিৎ সিংহ পিতার নাম: মৃত্যঞ্জয় সিংহ বাড়ির নং : n0113 বয়স : 28 লিঙ্গ : পুরুষ	UPM1850999 ফটো উপলব্ধ	844 নাম : বিবেক কুমার সিংহ পিতার নাম: নিরঞ্জন সিংহ বাড়ির নং : n0120 বয়স : 45 লিঙ্গ : পুরুষ	UPM1850882 ফটো উপলব্ধ	845 নাম : বাসনা সিংহ পিতার নাম: বিষ্ণু সিংহ বাড়ির নং : n0114 বয়স : 42 লিঙ্গ : মহিলা	UPM1850890 ফটো উপলব্ধ
846 নাম : কাকলী সিংহ স্বামীর নাম: অনূপ কুমার সিংহ বাড়ির নং : n0118 বয়স : 38 লিঙ্গ : মহিলা	UPM1175918 ফটো উপলব্ধ	847 নাম : গৌর সিংহ পিতার নাম: অযোধ্যা সিংহ বাড়ির নং : n0119 বয়স : 88 লিঙ্গ : পুরুষ	WB/30/203/282368 ফটো উপলব্ধ	848 নাম : লক্ষ্মীবালা সিংহ স্বামীর নাম: গৌর সিংহ বাড়ির নং : n0119 বয়স : 75 লিঙ্গ : মহিলা	WB/30/203/282404 ফটো উপলব্ধ
849 নাম : তাপস সিংহ পিতার নাম: গৌর সিংহ বাড়ির নং : n0119 বয়স : 58 লিঙ্গ : পুরুষ	WB/30/203/282517 ফটো উপলব্ধ	850 নাম : অঞ্জলী সিংহ স্বামীর নাম: তাপস সিংহ বাড়ির নং : n0119 বয়স : 52 লিঙ্গ : মহিলা	WB/30/203/282638 ফটো উপলব্ধ	851 নাম : প্রভাস সিংহ পিতার নাম: গৌর সিংহ বাড়ির নং : n0119 বয়স : 52 লিঙ্গ : পুরুষ	WB/30/203/282514 ফটো উপলব্ধ
852 নাম : সুভাষচন্দ্র সিংহ পিতার নাম: গৌর সিংহ বাড়ির নং : n0119 বয়স : 45 লিঙ্গ : পুরুষ	GQG2436459 ফটো উপলব্ধ	853 নাম : বানেশ্বর জানা পিতার নাম: ভূতনাথ জানা বাড়ির নং : n0119 বয়স : 53 লিঙ্গ : পুরুষ	UPM1360486 ফটো উপলব্ধ	854 নাম : সন্ধ্যা জানা স্বামীর নাম: বানেশ্বর জানা বাড়ির নং : n0119 বয়স : 50 লিঙ্গ : মহিলা	UPM1360494 ফটো উপলব্ধ

855 নাম : মিনতি সিংহ স্বামীর নাম: প্রভাষ সিংহ বাড়ির নং : n0119 বয়স : 49 লিঙ্গ : মহিলা	GQG1671783 ফটো উপলব্ধ	856 নাম : সুকুমার সিংহ পিতার নাম: গৌরহরি সিংহ বাড়ির নং : n0119 বয়স : 43 লিঙ্গ : পুরুষ	GQG2436467 ফটো উপলব্ধ	857 নাম : শুকদেব সিংহ পিতার নাম: গৌরহরি সিংহ বাড়ির নং : n0119 বয়স : 39 লিঙ্গ : পুরুষ	UPM1175876 ফটো উপলব্ধ
858 নাম : মালতী সিংহ স্বামীর নাম: সুভাষ সিংহ বাড়ির নং : n0119 বয়স : 42 লিঙ্গ : মহিলা	GQG2436475 ফটো উপলব্ধ	859 নাম : ধনঞ্জয় সিংহ পিতার নাম: গৌর হরি সিংহ বাড়ির নং : n0119 বয়স : 32 লিঙ্গ : পুরুষ	UPM1599976 ফটো উপলব্ধ	860 নাম : নিরঞ্জন সিংহ পিতার নাম: গোবর্দন সিংহ বাড়ির নং : n0120 বয়স : 85 লিঙ্গ : পুরুষ	UPM2529741 ফটো উপলব্ধ
861 নাম : সুসমা সিংহ স্বামীর নাম: নিরঞ্জন সিংহ বাড়ির নং : n0120 বয়স : 70 লিঙ্গ : মহিলা	UPM2529766 ফটো উপলব্ধ	862 নাম : দিলীপ সিংহ পিতার নাম: নিরঞ্জন সিংহ বাড়ির নং : n0120 বয়স : 58 লিঙ্গ : পুরুষ	UPM2529758 ফটো উপলব্ধ	863 নাম : কবিতা বেরা (সিংহ) স্বামীর নাম: মানিক চাঁদ সিংহ বাড়ির নং : n0135 বয়স : 66 লিঙ্গ : মহিলা	WB/30/203/333323 ফটো উপলব্ধ
864 নাম : বিশ্বজিৎ সিংহ পিতার নাম: নিরঞ্জন সিংহ বাড়ির নং : n0120 বয়স : 57 লিঙ্গ : পুরুষ	WB/30/203/282583 ফটো উপলব্ধ	865 নাম : শশাঙ্ক সিংহ পিতার নাম: অমূল্য সিংহ বাড়ির নং : n0110 বয়স : 50 লিঙ্গ : পুরুষ	UPM1175850 ফটো উপলব্ধ	866 নাম : অনুপ কুমার সিংহ পিতার নাম: নকুল চন্দ্র সিংহ বাড়ির নং : n0118 বয়স : 44 লিঙ্গ : পুরুষ	GQG2198240 ফটো উপলব্ধ
867 নাম : নকুল সিংহ পিতার নাম: অশোক সিংহ বাড়ির নং : n0118 বয়স : 70 লিঙ্গ : পুরুষ	WB/30/203/282447 ফটো উপলব্ধ	868 নাম : সরস্বতী সিংহ স্বামীর নাম: অমূল্য সিংহ বাড়ির নং : n0110 বয়স : 78 লিঙ্গ : মহিলা	WB/30/203/282681 ফটো উপলব্ধ	869 নাম : অশোক সিংহ পিতার নাম: অমূল্য সিংহ বাড়ির নং : n0110 বয়স : 60 লিঙ্গ : পুরুষ	WB/30/203/282596 ফটো উপলব্ধ
870 নাম : লালীবালা সিংহ স্বামীর নাম: অশোক সিংহ বাড়ির নং : n0110 বয়স : 54 লিঙ্গ : মহিলা	UPM2616514 ফটো উপলব্ধ	871 নাম : সুরত সিংহ পিতার নাম: বিশ্বজিৎ সিংহ বাড়ির নং : N0120 বয়স : 28 লিঙ্গ : পুরুষ	UPM1850858 ফটো উপলব্ধ	872 নাম : পুলক সিংহ পিতার নাম: ধীরেন্দ্রনাথ সিংহ বাড়ির নং : n0122 বয়স : 46 লিঙ্গ : পুরুষ	UPM1850866 ফটো উপলব্ধ
873 নাম : অঞ্জু দাস(সিংহ) স্বামীর নাম: পুলক সিংহ বাড়ির নং : n0122 বয়স : 45 লিঙ্গ : মহিলা	UPM1851088 ফটো উপলব্ধ	874 নাম : পিন্টু সিংহ পিতার নাম: ধীরেন্দ্র সিংহ বাড়ির নং : n0122 বয়স : 41 লিঙ্গ : পুরুষ	UPM1763531 ফটো উপলব্ধ	875 নাম : দুর্গা বালা সিংহ স্বামীর নাম: ধীরেন্দ্র সিংহ বাড়ির নং : n0122 বয়স : 76 লিঙ্গ : মহিলা	UPM2410157 ফটো উপলব্ধ
876 নাম : অলক সিংহ পিতার নাম: ধীরেন্দ্র সিংহ বাড়ির নং : n0122 বয়স : 57 লিঙ্গ : পুরুষ	WB/30/203/282577 ফটো উপলব্ধ	877 নাম : লক্ষী মাম্মা(সিংহ) স্বামীর নাম: পিন্টু সিংহ বাড়ির নং : n0122 বয়স : 34 লিঙ্গ : মহিলা	UPM1763549 ফটো উপলব্ধ	878 নাম : শ্রীমতি সিংহ স্বামীর নাম: অলক সিংহ বাড়ির নং : n0122 বয়স : 52 লিঙ্গ : মহিলা	UPM2516417 ফটো উপলব্ধ
879 নাম : শোভন সিংহ পিতার নাম: অলোক সিংহ বাড়ির নং : এন0122 বয়স : 24 লিঙ্গ : পুরুষ	UPM2350718 ফটো উপলব্ধ	880 নাম : রূপশ্রী সিংহ পিতার নাম: অলক সিংহ বাড়ির নং : এন0122 বয়স : 22 লিঙ্গ : মহিলা	UPM2540631 ফটো উপলব্ধ	881 নাম : সেক আসিক পিতার নাম: সেক নেয়াজুল আলি বাড়ির নং : এন0081 বয়স : 38 লিঙ্গ : পুরুষ	UPM1268069 ফটো উপলব্ধ
882 নাম : সেক জালাল হোসেন পিতার নাম: সেক আজমত হোসেন বাড়ির নং : n0116 বয়স : 36 লিঙ্গ : পুরুষ	UPM1175702 ফটো উপলব্ধ	883 নাম : ফরিদা বেগম স্বামীর নাম: সেক আজমত হোসেন বাড়ির নং : n0116 বয়স : 56 লিঙ্গ : মহিলা	UPM2215259 ফটো উপলব্ধ	884 নাম : সেক আজমত হোসেন পিতার নাম: সেক নজরুল হোসেন বাড়ির নং : n0116 বয়স : 63 লিঙ্গ : পুরুষ	UPM2215135 ফটো উপলব্ধ

<p>885</p> <p>নাম : সেক জাহির হোসেন পিতার নাম: সেক আজমত হোসেন বাড়ির নং : n0116 বয়স : 36 লিঙ্গ : পুরুষ</p>	<p>UPM1268077</p> <p>ফটো উপলব্ধ</p>	<p>886</p> <p>নাম : ছন্দা সামন্ত পিতার নাম: তপন দাস বাড়ির নং : এন0124 বয়স : 43 লিঙ্গ : মহিলা</p>	<p>UPM2540748</p> <p>ফটো উপলব্ধ</p>	<p>887</p> <p>নাম : প্রতিমা মান্না পাড়ই স্বামীর নাম: জয়দেব পাড়ই বাড়ির নং : এন0137 বয়স : 45 লিঙ্গ : মহিলা</p>	<p>UPM2632073</p> <p>ফটো উপলব্ধ</p>
<p>888</p> <p>নাম : রচনা মাইতি পিতার নাম: স্বপন মাইতি বাড়ির নং : এন0132 বয়স : 21 লিঙ্গ : মহিলা</p>	<p>UPM2643385</p> <p>ফটো উপলব্ধ</p>	<p>889</p> <p>নাম : মৌমিতা ধাড়া সিংহ স্বামীর নাম: গোপাল সিংহ বাড়ির নং : এন0098 বয়স : 20 লিঙ্গ : মহিলা</p>	<p>UPM2644102</p> <p>ফটো উপলব্ধ</p>	<p>890</p> <p>নাম : সৌভিক পাড়ই পিতার নাম: অমল কুমার পাড়ই বাড়ির নং : এন0136 বয়স : 20 লিঙ্গ : পুরুষ</p>	<p>UPM2644177</p> <p>ফটো উপলব্ধ</p>
<p>891</p> <p>নাম : উমা আদক গাঁতাইত স্বামীর নাম: সুভাষ গাঁতাইত বাড়ির নং : এন0141 বয়স : 20 লিঙ্গ : মহিলা</p>	<p>UPM2644185</p> <p>ফটো উপলব্ধ</p>	<p>892</p> <p>নাম : স্বান্তিক সিংহ পিতার নাম: স্বপন কুমার সিংহ বাড়ির নং : 858 বয়স : 20 লিঙ্গ : পুরুষ</p>	<p>UPM2667178</p> <p>ফটো উপলব্ধ</p>		



নির্বাচক সংখ্যার সারসংক্ষেপ :								
A) নির্বাচকের সংখ্যা :								
	নির্বাচক তালিকার প্রকৃতি	নির্বাচক তালিকার পরিচিতি :	নির্বাচকের সংখ্যা :					
			পুরুষ	মহিলা	তৃতীয় লিঙ্গ	মোট		
I	মূল তালিকা	মূল তালিকা	বিশেষ নিবিড় সংশোধনী ২০২৬-এর চূড়ান্ত ভোটার তালিকা		476	416	0	892
II	1- সংযোজন তালিকা	সংযোজনী 1	বিশেষ সংক্ষিপ্ত সংশোধন 2026		0	0	0	0
III	2- বিয়োজন তালিকা	সংযোজনী 1	বিশেষ সংক্ষিপ্ত সংশোধন 2026		0	0	0	0
IV	'লিঙ্গ ক্ষেত্রের' পরিবর্তনের কারণে পার্থক্য			0	0	0	0	
নির্বাচকের মোট সংখ্যা (I+II-III+IV)					476	416	0	892
B) ক্রটি সংশোধনের সংখ্যা :								
নির্বাচক তালিকার প্রকৃতি	নির্বাচক তালিকার পরিচিতি :	ক্রটি সংশোধনের সংখ্যা :						
সংযোজনী 1	বিশেষ সংক্ষিপ্ত সংশোধন 2026	0						

নির্বাচক নিবন্ধন আধিকারিকের স্বাক্ষর

E-মৃত, S-স্থানান্তরিত, R-একাধিকবার অন্তর্ভুক্ত, M-নিখোঁজ, Q-যোগ্য নহে