

নির্বাচক তালিকা 2026 S25 পশ্চিমবঙ্গ

বিধানসভা নির্বাচনক্ষেত্রের নং, নাম ও সংরক্ষণের স্থিতি : 206 - ময়না (সাধারণ)		অংশ নং : 67																			
বিধানসভা নির্বাচনক্ষেত্রটি যে লোকসভা নির্বাচনক্ষেত্রের / ক্ষেত্রসমূহের অন্তর্ভুক্ত তার নং, নাম ও সংরক্ষণ স্থিতি : 30 - তমলুক (সাধারণ)																					
1. সংশোধনের পূর্ণ বিবরণ																					
সংশোধনের বৎসর :	2026	নির্বাচক তালিকার পরিচিতি :																			
ভিত্তি তারিখ :	01-01-2026	বিশেষ নিবিড় সংশোধনী ২০২৬-এর চূড়ান্ত ভোটার তালিকা																			
সংশোধনের প্রকৃতি :	বিশেষ নিবিড় সংশোধনী 2026																				
প্রকাশনার তারিখ :	28-02-2026																				
2. অংশ ও নির্বাচনী এলাকার পূর্ণ বিবরণ :																					
অংশের ভাগ নং ও নাম :																					
1-হরশংকর গড়কিল্লা পূর্বপাড়া,		<table border="1" style="width: 100%; border-collapse: collapse;"> <tr> <td>প্রধান শহর/গ্রাম</td> <td>: হরশংকর গড়কিল্লা</td> </tr> <tr> <td>ওয়ার্ড</td> <td>:</td> </tr> <tr> <td>থানা</td> <td>: তমলুক</td> </tr> <tr> <td>গ্রাম পঞ্চগায়েত</td> <td>: নীলকুঠ্যা</td> </tr> <tr> <td>ব্লক</td> <td>: তমলুক</td> </tr> <tr> <td>মহকুমা</td> <td>: তমলুক</td> </tr> <tr> <td>জেলা</td> <td>: পূর্ব মেদিনীপুর</td> </tr> <tr> <td>পিন</td> <td>: 721151</td> </tr> </table>				প্রধান শহর/গ্রাম	: হরশংকর গড়কিল্লা	ওয়ার্ড	:	থানা	: তমলুক	গ্রাম পঞ্চগায়েত	: নীলকুঠ্যা	ব্লক	: তমলুক	মহকুমা	: তমলুক	জেলা	: পূর্ব মেদিনীপুর	পিন	: 721151
প্রধান শহর/গ্রাম	: হরশংকর গড়কিল্লা																				
ওয়ার্ড	:																				
থানা	: তমলুক																				
গ্রাম পঞ্চগায়েত	: নীলকুঠ্যা																				
ব্লক	: তমলুক																				
মহকুমা	: তমলুক																				
জেলা	: পূর্ব মেদিনীপুর																				
পিন	: 721151																				
3. ভোট গ্রহন কেন্দ্রের পূর্ণ বিবরণ :																					
ভোট গ্রহন কেন্দ্রের নং, নাম :		ভোট গ্রহন কেন্দ্রের শ্রেণী :		গ্রামীণ																	
67 - হরশংকর গড়কিল্লা বোর্ড প্রাথমিক বিদ্যালয়		এই অংশে সহায়ক ভোটগ্রহন কেন্দ্রের সংখ্যা		0																	
ভোট গ্রহন কেন্দ্রের ঠিকানা :		:																			
হরশংকর গড়কিল্লা বোর্ড প্রাথমিক বিদ্যালয়, হরশংকর গড়কিল্লা																					
4. নির্বাচকের সংখ্যা :																					
প্রথম ক্রমিক নং	শেষ ক্রমিক নং	মোট সংখ্যা																			
		পুরুষ	মহিলা	তৃতীয় লিঙ্গ	মোট																
1	1059	531	528	0	1059																

নির্বাচক নিবন্ধন আধিকারিকের স্বাক্ষর

Nazri Naksha



Google Map View



Polling Station Building Front View



Polling Station Front View



Cad View

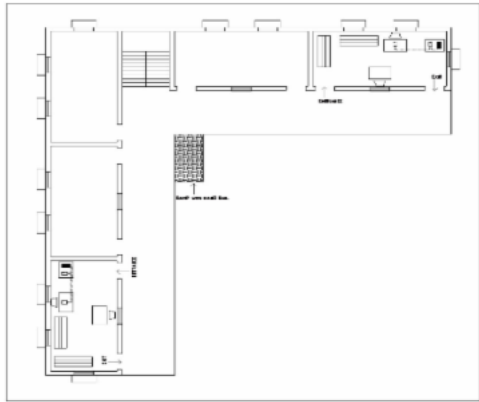

Key MAP View



বিধানসভা নির্বাচনক্ষেত্রের নং, নাম : 206-ময়না
ভাগ নং, নাম : 1-হরশংকর গড়কিলা পূর্বপাড়া,

1 নাম : দোলনা বেরা (দাস) স্বামীর নাম: চন্দন দাস বাড়ির নং : N0034 বয়স : 28 লিঙ্গ : মহিলা	UPM1857556 ফটো উপলব্ধ	2 নাম : ভাগ্যশ্রী কর (পাএ) স্বামীর নাম: হেমন্ত পাএ বাড়ির নং : N0130 বয়স : 28 লিঙ্গ : মহিলা	UPM1857523 ফটো উপলব্ধ	3 নাম : গৌরহরি আদক পিতার নাম: শিবনারায়ন আদক বাড়ির নং : n0016 বয়স : 55 লিঙ্গ : পুরুষ	WB/29/200/591413 ফটো উপলব্ধ
4 নাম : বিপ্লব আদক পিতার নাম: কাশীনাথ আদক বাড়ির নং : n0020 বয়স : 40 লিঙ্গ : পুরুষ	GWV2691467 ফটো উপলব্ধ	5 নাম : প্রসেনজিৎ আদক পিতার নাম: প্রফুল্ল আদক বাড়ির নং : n0018 বয়স : 36 লিঙ্গ : পুরুষ	UPM1236264 ফটো উপলব্ধ	6 নাম : রুক্মিণী আদক স্বামীর নাম: প্রফুল্ল আদক বাড়ির নং : n0018 বয়স : 58 লিঙ্গ : মহিলা	WB/29/200/591187 ফটো উপলব্ধ
7 নাম : প্রফুল্ল আদক পিতার নাম: শম্ভু আদক বাড়ির নং : n0018 বয়স : 65 লিঙ্গ : পুরুষ	WB/29/200/591769 ফটো উপলব্ধ	8 নাম : মোমিতা বেরা (আদক) স্বামীর নাম: বিপ্লব আদক বাড়ির নং : n0020 বয়স : 30 লিঙ্গ : মহিলা	UPM1769991 ফটো উপলব্ধ	9 নাম : মঙ্গলী হাজরা আদক স্বামীর নাম: রাজেশ আদক বাড়ির নং : n0015 বয়স : 31 লিঙ্গ : মহিলা	UPM2231744 ফটো উপলব্ধ
10 নাম : শঙ্কর আদক পিতার নাম: নিতাই আদক বাড়ির নং : এন0017 বয়স : 23 লিঙ্গ : পুরুষ	UPM2394153 ফটো উপলব্ধ	11 নাম : নিতাইচরন আদক পিতার নাম: শিবনারায়ন আদক বাড়ির নং : n0017 বয়স : 58 লিঙ্গ : পুরুষ	UPM2415099 ফটো উপলব্ধ	12 নাম : কাজল আদক স্বামীর নাম: নিতাই আদক বাড়ির নং : n0017 বয়স : 50 লিঙ্গ : মহিলা	GWV2447035 ফটো উপলব্ধ
13 নাম : জয়ন্ত আদক পিতার নাম: গৌরহরি আদক বাড়ির নং : এন0016 বয়স : 22 লিঙ্গ : পুরুষ	UPM2469153 ফটো উপলব্ধ	14 নাম : ঈশিতা অধিকারী পিতার নাম: মোহনলাল অধিকারী বাড়ির নং : এন0013 বয়স : 26 লিঙ্গ : মহিলা	WZI2137149 ফটো উপলব্ধ	15 নাম : রাজেশ নিমাই চরণ আদক পিতার নাম: নিমাই চরণ আদক বাড়ির নং : n0015 বয়স : 36 লিঙ্গ : পুরুষ	UPM1161876 ফটো উপলব্ধ
16 নাম : জয়শ্রী আদক পিতার নাম: গৌরহরি আদক বাড়ির নং : এন0016 বয়স : 25 লিঙ্গ : মহিলা	UPM2251783 ফটো উপলব্ধ	17 নাম : নিমাই চন্দ্র আদক পিতার নাম: শিবনারায়ণ আদক বাড়ির নং : n0015 বয়স : 67 লিঙ্গ : পুরুষ	UPM2498657 ফটো উপলব্ধ	18 নাম : বলরাম আদক পিতার নাম: গোবন্ধন আদক বাড়ির নং : n0013 বয়স : 51 লিঙ্গ : পুরুষ	WB/29/200/591315 ফটো উপলব্ধ
19 নাম : জগন্নাথ আদক পিতার নাম: গোবন্ধন আদক বাড়ির নং : n0013 বয়স : 46 লিঙ্গ : পুরুষ	GWV2447019 ফটো উপলব্ধ	20 নাম : মাধবী আদক স্বামীর নাম: জগন্নাথ আদক বাড়ির নং : n0013 বয়স : 37 লিঙ্গ : মহিলা	UPM1339860 ফটো উপলব্ধ	21 নাম : রাজ কুমার আদক পিতার নাম: বলরাম আদক বাড়ির নং : n0013 বয়স : 30 লিঙ্গ : পুরুষ	UPM1698455 ফটো উপলব্ধ
22 নাম : কিরনবালা আদক স্বামীর নাম: শিবনারায়ণ আদক বাড়ির নং : n0015 বয়স : 81 লিঙ্গ : মহিলা	WB/29/200/591778 ফটো উপলব্ধ	23 নাম : দীপ্তিরানী আদক স্বামীর নাম: নিমাই চন্দ্র আদক বাড়ির নং : এন0024 বয়স : 56 লিঙ্গ : মহিলা	UPM2659191 ফটো উপলব্ধ	24 নাম : সমরেশ আদক পিতার নাম: নিমাই চন্দ্র আদক বাড়ির নং : নং 15 বয়স : 37 লিঙ্গ : পুরুষ	UPM1412626 ফটো উপলব্ধ
25 নাম : রীনারানী আদক স্বামীর নাম: গৌরহরি আদক বাড়ির নং : n0016 বয়স : 45 লিঙ্গ : মহিলা	GWV2447027 ফটো উপলব্ধ	26 নাম : স্বপন আদক পিতার নাম: শম্ভু আদক বাড়ির নং : n0019 বয়স : 56 লিঙ্গ : পুরুষ	WB/29/200/591777 ফটো উপলব্ধ	27 নাম : সুব্রত আদক পিতার নাম: স্বপন আদক বাড়ির নং : n0019 বয়স : 38 লিঙ্গ : পুরুষ	UPM1236017 ফটো উপলব্ধ
28 নাম : সুব্রত ঘড়া পিতার নাম: শক্রয় ঘড়া বাড়ির নং : n0019 বয়স : 33 লিঙ্গ : পুরুষ	UPM1412659 ফটো উপলব্ধ	29 নাম : কাশীনাথ আদক পিতার নাম: গুণধর আদক বাড়ির নং : n0020 বয়স : 65 লিঙ্গ : পুরুষ	WB/29/200/591402 ফটো উপলব্ধ	30 নাম : তপন আদক পিতার নাম: শম্ভু আদক বাড়ির নং : n0021 বয়স : 63 লিঙ্গ : পুরুষ	UPM2651107 ফটো উপলব্ধ

বিধানসভা নির্বাচনক্ষেত্রের নং, নাম : 206-ময়না
ভাগ নং, নাম : 1-হরশংকর গড়কিলা পূর্বপাড়া,

31	WB/29/200/591752	ফটো উপলব্ধ	32	UPM1495050	ফটো উপলব্ধ	33	WB/29/200/591374	ফটো উপলব্ধ
নাম : কানন আদক স্বামীর নাম: তপন আদক বাড়ির নং : n0021 বয়স : 53 লিঙ্গ : মহিলা			নাম : শান্তনু আদক পিতার নাম: তপন কুমার আদক বাড়ির নং : n0021 বয়স : 32 লিঙ্গ : পুরুষ			নাম : বৈদ্যনাথ আদক পিতার নাম: গুণধর আদক বাড়ির নং : n0048 বয়স : 74 লিঙ্গ : পুরুষ		
34	WB/29/200/591270	ফটো উপলব্ধ	35	UPM2047231	ফটো উপলব্ধ	36	UPM2142446	ফটো উপলব্ধ
নাম : গীতারানী আদক স্বামীর নাম: বৈদ্যনাথ আদক বাড়ির নং : n0048 বয়স : 65 লিঙ্গ : মহিলা			নাম : মেঘনা সাহু আদক স্বামীর নাম: বলরাম আদক বাড়ির নং : এন0013 বয়স : 30 লিঙ্গ : মহিলা			নাম : জ্যোৎস্না আদক স্বামীর নাম: স্বপন আদক বাড়ির নং : n0019 বয়স : 53 লিঙ্গ : মহিলা		
37	UPM2231801	ফটো উপলব্ধ	38	UPM1924182	ফটো উপলব্ধ	39	UPM1924190	ফটো উপলব্ধ
নাম : সুকন্যা ডুগ্গা আদক স্বামীর নাম: প্রসেনজিৎ আদক বাড়ির নং : n0018 বয়স : 26 লিঙ্গ : মহিলা			নাম : সধিতা আদক(পাত্র) স্বামীর নাম: বিক্রম পাত্র বাড়ির নং : N0109 বয়স : 27 লিঙ্গ : মহিলা			নাম : সুরমা কোলে স্বামীর নাম: অভিজিৎ কোলে বাড়ির নং : n0064 বয়স : 27 লিঙ্গ : মহিলা		
40	UPM1929397	ফটো উপলব্ধ	41	GWV2556157	ফটো উপলব্ধ	42	UPM1929413	ফটো উপলব্ধ
নাম : প্রদীপ কোলে পিতার নাম: উত্তম কোলে বাড়ির নং : N0070 বয়স : 28 লিঙ্গ : পুরুষ			নাম : প্রনতী কোলে স্বামীর নাম: দিলীপ কোলে বাড়ির নং : n0025 বয়স : 41 লিঙ্গ : মহিলা			নাম : মিঠুন কোলে পিতার নাম: পরিতোষ কোলে বাড়ির নং : N0056 বয়স : 27 লিঙ্গ : পুরুষ		
43	GWV2447076	ফটো উপলব্ধ	44	UPM1857499	ফটো উপলব্ধ	45	UPM1924026	ফটো উপলব্ধ
নাম : তনয় কোলে পিতার নাম: গঙ্গাধর কোলে বাড়ির নং : n0067 বয়স : 43 লিঙ্গ : পুরুষ			নাম : সন্দীপ কোলে পিতার নাম: স্বপন কুমার কোলে বাড়ির নং : N0063 বয়স : 28 লিঙ্গ : পুরুষ			নাম : সৌরভ কোলে পিতার নাম: নিতাই কোলে বাড়ির নং : N0061 বয়স : 27 লিঙ্গ : পুরুষ		
46	UPM1924034	ফটো উপলব্ধ	47	UPM1770106	ফটো উপলব্ধ	48	WB/29/200/591578	ফটো উপলব্ধ
নাম : দীপঙ্কর কোলে পিতার নাম: সুবল কোলে বাড়ির নং : N0067 বয়স : 31 লিঙ্গ : পুরুষ			নাম : উত্তম কুমার কোলে পিতার নাম: অনন্ত কুমার কোলে বাড়ির নং : n0070 বয়স : 58 লিঙ্গ : পুরুষ			নাম : শেফালীরানী কোলে স্বামীর নাম: দুলাল কোলে বাড়ির নং : n0064 বয়স : 60 লিঙ্গ : মহিলা		
49	GWV2614576	ফটো উপলব্ধ	50	WB/29/200/591056	ফটো উপলব্ধ	51	WB/29/200/591841	ফটো উপলব্ধ
নাম : সধিতা কোলে স্বামীর নাম: রঙ্গলাল কোলে বাড়ির নং : n0064 বয়স : 40 লিঙ্গ : মহিলা			নাম : উজ্জ্বলা কোলে স্বামীর নাম: সুভাষ কোলে বাড়ির নং : n0065 বয়স : 69 লিঙ্গ : মহিলা			নাম : বাবুলাল কোলে পিতার নাম: নারায়ণচন্দ্র কোলে বাড়ির নং : n0064 বয়স : 50 লিঙ্গ : পুরুষ		
52	UPM2142859	ফটো উপলব্ধ	53	WB/29/200/591057	ফটো উপলব্ধ	54	GWV2691541	ফটো উপলব্ধ
নাম : কল্পনা কোলে স্বামীর নাম: অনন্ত কোলে বাড়ির নং : n0070 বয়স : 80 লিঙ্গ : মহিলা			নাম : সুভাষ কোলে পিতার নাম: ভোলানাথ কোলে বাড়ির নং : n0065 বয়স : 73 লিঙ্গ : পুরুষ			নাম : অভিজিত কোলে পিতার নাম: দুলাল চন্দ্র কোলে বাড়ির নং : n0064 বয়স : 37 লিঙ্গ : পুরুষ		
55	GWV1609262	ফটো উপলব্ধ	56	UPM1161900	ফটো উপলব্ধ	57	UPM2142503	ফটো উপলব্ধ
নাম : নমামী কোলে স্বামীর নাম: নন্দ কোলে বাড়ির নং : n0064 বয়স : 48 লিঙ্গ : মহিলা			নাম : অর্চনা কোলে স্বামীর নাম: বাবুলাল কোলে বাড়ির নং : n0064 বয়স : 37 লিঙ্গ : মহিলা			নাম : গৌতম কোলে পিতার নাম: ধরনী কোলে বাড়ির নং : n0067 বয়স : 66 লিঙ্গ : পুরুষ		
58	UPM1236249	ফটো উপলব্ধ	59	UPM2142495	ফটো উপলব্ধ	60	UPM2142768	ফটো উপলব্ধ
নাম : অনুপ কুমার কোলে পিতার নাম: রঞ্জন কোলে বাড়ির নং : এন 0031 বয়স : 46 লিঙ্গ : পুরুষ			নাম : অনিতা কোলে স্বামীর নাম: গৌতম কোলে বাড়ির নং : n0067 বয়স : 60 লিঙ্গ : মহিলা			নাম : সবিতা কোলে স্বামীর নাম: সুবোধ কোলে বাড়ির নং : n0022 বয়স : 68 লিঙ্গ : মহিলা		

61 নাম : আশীষ কোলে পিতার নাম: সুবোধ চন্দ্র কোলে বাড়ির নং : n0022 বয়স : 38 লিঙ্গ : পুরুষ	GWV2614766 ফটো উপলব্ধ	62 নাম : তুলসী কোলে স্বামীর নাম: কৃষ্ণ কোলে বাড়ির নং : n0056 বয়স : 81 লিঙ্গ : মহিলা	WB/29/200/591302 ফটো উপলব্ধ	63 নাম : অসীমা কোলে স্বামীর নাম: অশোক কুমার কোলে বাড়ির নং : n0031 বয়স : 38 লিঙ্গ : মহিলা	XTV1208362 ফটো উপলব্ধ
64 নাম : সবিতা রানী কোলে পিতার নাম: শ্যাম পদ কোলে বাড়ির নং : n0029 বয়স : 54 লিঙ্গ : মহিলা	UPM2142818 ফটো উপলব্ধ	65 নাম : অহল্যা কোলে স্বামীর নাম: অশোক কোলে বাড়ির নং : n0056 বয়স : 42 লিঙ্গ : মহিলা	GWV2497469 ফটো উপলব্ধ	66 নাম : কাঞ্চন কোলে পিতার নাম: ভীমচরন কোলে বাড়ির নং : N0060 বয়স : 28 লিঙ্গ : পুরুষ	UPM1924117 ফটো উপলব্ধ
67 নাম : অনন্যা মুন্সী (কোলে) স্বামীর নাম: তনুয় কোলে বাড়ির নং : n0067 বয়স : 38 লিঙ্গ : মহিলা	RGN1155910 ফটো উপলব্ধ	68 নাম : নিলীমা কোলে পিতার নাম: অজিত কোলে বাড়ির নং : n0060 বয়স : 59 লিঙ্গ : মহিলা	WB/29/200/591536 ফটো উপলব্ধ	69 নাম : আশালতা ঘোড়াই পিতার নাম: ক্ষদীরাম কোলে বাড়ির নং : n0067 বয়স : 71 লিঙ্গ : মহিলা	UPM2588945 ফটো উপলব্ধ
70 নাম : সুশীলা কোলে স্বামীর নাম: হরিপদ কোলে বাড়ির নং : n0024 বয়স : 78 লিঙ্গ : মহিলা	WB/29/200/591377 ফটো উপলব্ধ	71 নাম : সঞ্জিত কুমার কোলে পিতার নাম: হরিপদ কোলে বাড়ির নং : n0024 বয়স : 51 লিঙ্গ : পুরুষ	WB/29/200/591128 ফটো উপলব্ধ	72 নাম : শ্রীপর্ণা কোলে স্বামীর নাম: সঞ্জিত কুমার কোলে বাড়ির নং : n0024 বয়স : 42 লিঙ্গ : মহিলা	CGF2521904 ফটো উপলব্ধ
73 নাম : সন্দ্যারানী কোলে স্বামীর নাম: সুধীর কোলে বাড়ির নং : n0025 বয়স : 77 লিঙ্গ : মহিলা	WB/29/200/591154 ফটো উপলব্ধ	74 নাম : বর্নালী কোলে স্বামীর নাম: শুভঙ্কর কোলে বাড়ির নং : n0068 বয়স : 41 লিঙ্গ : মহিলা	GWV2497485 ফটো উপলব্ধ	75 নাম : পিন্টু কোলে পিতার নাম: বলাই কোলে বাড়ির নং : n0068 বয়স : 44 লিঙ্গ : পুরুষ	GWV2447100 ফটো উপলব্ধ
76 নাম : গনেশ কোলে পিতার নাম: নিমাই কোলে বাড়ির নং : n0069 বয়স : 42 লিঙ্গ : পুরুষ	GWV2447084 ফটো উপলব্ধ	77 নাম : অনন্ত কোলে পিতার নাম: সুরেন্দ্র কোলে বাড়ির নং : n0070 বয়স : 76 লিঙ্গ : পুরুষ	WB/29/200/591139 ফটো উপলব্ধ	78 নাম : তরন কোলে পিতার নাম: অনন্ত কোলে বাড়ির নং : n0070 বয়স : 52 লিঙ্গ : পুরুষ	WB/29/200/591481 ফটো উপলব্ধ
79 নাম : অরুণ কোলে পিতার নাম: অনন্ত কোলে বাড়ির নং : n0070 বয়স : 48 লিঙ্গ : পুরুষ	GWV1609494 ফটো উপলব্ধ	80 নাম : মঞ্জুশ্রী কোলে স্বামীর নাম: উত্তম কোলে বাড়ির নং : n0070 বয়স : 52 লিঙ্গ : মহিলা	WB/29/200/591256 ফটো উপলব্ধ	81 নাম : মনিমালা কোলে স্বামীর নাম: শুভেন্দু কুমার কোলে বাড়ির নং : n0170 বয়স : 40 লিঙ্গ : মহিলা	UPM1236470 ফটো উপলব্ধ
82 নাম : দেবশীষ কোলে পিতার নাম: শম্ভুচরন কোলে বাড়ির নং : n0058 বয়স : 50 লিঙ্গ : পুরুষ	GWV1536317 ফটো উপলব্ধ	83 নাম : অপর্ণা কোলে স্বামীর নাম: দেবশীষ কোলে বাড়ির নং : n0058 বয়স : 41 লিঙ্গ : মহিলা	GWV2497568 ফটো উপলব্ধ	84 নাম : নমিতা আদক (কোলে) স্বামীর নাম: বিদ্যাং কোলে বাড়ির নং : n0058 বয়স : 32 লিঙ্গ : মহিলা	UPM1609072 ফটো উপলব্ধ
85 নাম : ছায়ারানী কোলে স্বামীর নাম: অনিল কুমার কোলে বাড়ির নং : n0059 বয়স : 88 লিঙ্গ : মহিলা	WB/29/200/591619 ফটো উপলব্ধ	86 নাম : সনাতন কোলে পিতার নাম: অনিল চন্দ্র কোলে বাড়ির নং : n0059 বয়স : 48 লিঙ্গ : পুরুষ	GWV1536408 ফটো উপলব্ধ	87 নাম : নীল কোলে স্বামীর নাম: সনাতন কোলে বাড়ির নং : n0059 বয়স : 43 লিঙ্গ : মহিলা	GWV2448439 ফটো উপলব্ধ
88 নাম : ভীমচরন কোলে পিতার নাম: অজিত কোলে বাড়ির নং : n0060 বয়স : 65 লিঙ্গ : পুরুষ	WB/29/200/591001 ফটো উপলব্ধ	89 নাম : জ্যোত্স্না কোলে স্বামীর নাম: ভীমচরন কোলে বাড়ির নং : n0060 বয়স : 49 লিঙ্গ : মহিলা	GWV1536689 ফটো উপলব্ধ	90 নাম : রথীন্দ্র কোলে পিতার নাম: অজিত কোলে বাড়ির নং : n0060 বয়স : 58 লিঙ্গ : পুরুষ	WB/29/200/591598 ফটো উপলব্ধ

বিধানসভা নির্বাচনক্ষেত্রের নং, নাম : 206-ময়না
ভাগ নং, নাম : 1-হরশংকর গড়কিলা পূর্বপাড়া,

91	WB/29/200/591019	নাম : দিলীপ কুমার কোলে পিতার নাম: অজিত কুমার কোলে বাড়ির নং : n0060 বয়স : 55 লিঙ্গ : পুরুষ	ফটো উপলব্ধ	92	GWV2614543	নাম : মধুমিতা কোলে স্বামীর নাম: দিলীপ কোলে বাড়ির নং : n0060 বয়স : 39 লিঙ্গ : মহিলা	ফটো উপলব্ধ	93	WB/29/200/591026	নাম : রমেশচন্দ্র কোলে পিতার নাম: পূর্ণ কোলে বাড়ির নং : n0061 বয়স : 72 লিঙ্গ : পুরুষ	ফটো উপলব্ধ
94	GWV2691533	নাম : আশিষ কোলে পিতার নাম: রমেশচন্দ্র কোলে বাড়ির নং : n0061 বয়স : 37 লিঙ্গ : পুরুষ	ফটো উপলব্ধ	95	WB/29/200/591004	নাম : নিতাই কোলে পিতার নাম: পূর্ণ কোলে বাড়ির নং : n0061 বয়স : 61 লিঙ্গ : পুরুষ	ফটো উপলব্ধ	96	GWV1608165	নাম : নন্দিনী কোলে স্বামীর নাম: নিতাই কোলে বাড়ির নং : n0061 বয়স : 47 লিঙ্গ : মহিলা	ফটো উপলব্ধ
97	WB/29/200/591040	নাম : বিজলাবলা কোলে স্বামীর নাম: রমেশ কোলে বাড়ির নং : n0061 বয়স : 65 লিঙ্গ : মহিলা	ফটো উপলব্ধ	98	GWV2497501	নাম : শিবানী কোলে পিতার নাম: রমেশ কোলে বাড়ির নং : n0061 বয়স : 40 লিঙ্গ : মহিলা	ফটো উপলব্ধ	99	GWV2691517	নাম : অসীম কোলে পিতার নাম: রমেশ চন্দ্র কোলে বাড়ির নং : n0061 বয়স : 48 লিঙ্গ : পুরুষ	ফটো উপলব্ধ
100	UPM1698539	নাম : শান্তনা কোলে স্বামীর নাম: অসীম কোলে বাড়ির নং : n0061 বয়স : 30 লিঙ্গ : মহিলা	ফটো উপলব্ধ	101	UPM2565364	নাম : সৌভিক কোলে পিতার নাম: নিতাই কোলে বাড়ির নং : এন০০৬১ বয়স : 22 লিঙ্গ : পুরুষ	ফটো উপলব্ধ	102	WB/29/200/591042	নাম : ইরা কোলে স্বামীর নাম: সত্যচরণ কোলে বাড়ির নং : n0062 বয়স : 71 লিঙ্গ : মহিলা	ফটো উপলব্ধ
103	UPM1340009	নাম : বাবুসোনা কোলে পিতার নাম: সত্যচরণ কোলে বাড়ির নং : n0062 বয়স : 34 লিঙ্গ : পুরুষ	ফটো উপলব্ধ	104	UPM2594463	নাম : স্বপন কুমার কোলে পিতার নাম: গৌষ্ঠ কোলে বাড়ির নং : n0063 বয়স : 61 লিঙ্গ : পুরুষ	ফটো উপলব্ধ	105	UPM0273813	নাম : দুর্গা রাণী কোলে স্বামীর নাম: গৌষ্ঠ কোলে বাড়ির নং : n0063 বয়স : 44 লিঙ্গ : মহিলা	ফটো উপলব্ধ
106	GWV1536853	নাম : কাকুলী কোলে স্বামীর নাম: স্বপন কুমার কোলে বাড়ির নং : n0063 বয়স : 49 লিঙ্গ : মহিলা	ফটো উপলব্ধ	107	UPM2569879	নাম : সুজয় কোলে পিতার নাম: স্বপন কুমার কোলে বাড়ির নং : এন0063 বয়স : 21 লিঙ্গ : পুরুষ	ফটো উপলব্ধ	108	WB/29/200/591108	নাম : উষারানী কোলে স্বামীর নাম: নারায়ন কোলে বাড়ির নং : n0064 বয়স : 85 লিঙ্গ : মহিলা	ফটো উপলব্ধ
109	UPM2342285	নাম : অশোক কুমার কোলে পিতার নাম: রঞ্জন কোলে বাড়ির নং : n0031 বয়স : 51 লিঙ্গ : পুরুষ	ফটো উপলব্ধ	110	WB/29/200/591039	নাম : শিখা কোলে স্বামীর নাম: তপন কুমার কোলে বাড়ির নং : n0031 বয়স : 51 লিঙ্গ : মহিলা	ফটো উপলব্ধ	111	WB/29/200/591121	নাম : বর্ণা কোলে স্বামীর নাম: আশুতোষ কোলে বাড়ির নং : n0056 বয়স : 58 লিঙ্গ : মহিলা	ফটো উপলব্ধ
112	GWV1536671	নাম : শ্যামলী কোলে স্বামীর নাম: পরিতোষ কোলে বাড়ির নং : n0056 বয়স : 49 লিঙ্গ : মহিলা	ফটো উপলব্ধ	113	WB/29/200/591579	নাম : শংকরী মান্না স্বামীর নাম: নবকুমার মান্না বাড়ির নং : n0056 বয়স : 58 লিঙ্গ : মহিলা	ফটো উপলব্ধ	114	GWV2199172	নাম : শ্রীমন্ত মান্না পিতার নাম: নবকুমার মান্না বাড়ির নং : n0056 বয়স : 44 লিঙ্গ : পুরুষ	ফটো উপলব্ধ
115	GWV2614675	নাম : কুমকুম মান্না স্বামীর নাম: শ্রীমন্ত মান্না বাড়ির নং : n0056 বয়স : 39 লিঙ্গ : মহিলা	ফটো উপলব্ধ	116	GWV2447068	নাম : সঞ্জয় কোলে পিতার নাম: কৃষ্ণপদ কোলে বাড়ির নং : n0056 বয়স : 45 লিঙ্গ : পুরুষ	ফটো উপলব্ধ	117	UPM1161892	নাম : মিনাক্ষী কোলে স্বামীর নাম: সঞ্জয় কোলে বাড়ির নং : n0056 বয়স : 38 লিঙ্গ : মহিলা	ফটো উপলব্ধ
118	WB/29/200/591116	নাম : আশালতা কোলে স্বামীর নাম: বিষ্ণু কোলে বাড়ির নং : n0057 বয়স : 78 লিঙ্গ : মহিলা	ফটো উপলব্ধ	119	WB/29/200/591031	নাম : শান্ত কোলে পিতার নাম: সুরেন কোলে বাড়ির নং : n0058 বয়স : 74 লিঙ্গ : পুরুষ	ফটো উপলব্ধ	120	WB/29/200/591784	নাম : শ্যামলীরানী কোলে স্বামীর নাম: শান্ত কোলে বাড়ির নং : n0058 বয়স : 69 লিঙ্গ : মহিলা	ফটো উপলব্ধ

121 নাম : সোনালী কোলে স্বামীর নাম: বিশ্বজিত কোলে বাড়ির নং : n0024 বয়স : 42 লিঙ্গ : মহিলা	GWV2447167 ফটো উপলব্ধ	122 নাম : শেফালী কোলে পিতার নাম: নিমাই চরন কোলে বাড়ির নং : n0069 বয়স : 47 লিঙ্গ : মহিলা	GWV1536895 ফটো উপলব্ধ	123 নাম : মুগাল কান্তি কোলে পিতার নাম: বিশ্বজিৎ কোলে বাড়ির নং : এন0024 বয়স : 23 লিঙ্গ : পুরুষ	UPM2469187 ফটো উপলব্ধ
124 নাম : প্রদীপ কোলে পিতার নাম: সুধীর চন্দ্র কোলে বাড়ির নং : n0025 বয়স : 43 লিঙ্গ : পুরুষ	GWV2447142 ফটো উপলব্ধ	125 নাম : দীপালিতা ঘড়া কোলে স্বামীর নাম: মহাদেব কোলে বাড়ির নং : এন0056 বয়স : 25 লিঙ্গ : মহিলা	UPM2252229 ফটো উপলব্ধ	126 নাম : বিভাষ কোলে পিতার নাম: রথিন কোলে বাড়ির নং : এন0060 বয়স : 24 লিঙ্গ : পুরুষ	UPM2252039 ফটো উপলব্ধ
127 নাম : সরস্বতী কোলে স্বামীর নাম: অরুণ কোলে বাড়ির নং : n0070 বয়স : 41 লিঙ্গ : মহিলা	GWV2448421 ফটো উপলব্ধ	128 নাম : অর্চনা মাইতি (কোলে) স্বামীর নাম: আশীষ কোলে বাড়ির নং : N0022 বয়স : 28 লিঙ্গ : মহিলা	UPM1924042 ফটো উপলব্ধ	129 নাম : অশোক কোলে পিতার নাম: কৃষ্ণপদ কোলে বাড়ির নং : n0056 বয়স : 29 লিঙ্গ : পুরুষ	GWV1536713 ফটো উপলব্ধ
130 নাম : বিশ্বজিৎ কোলে পিতার নাম: হরিপদ কোলে বাড়ির নং : n0024 বয়স : 59 লিঙ্গ : পুরুষ	UPM2502300 ফটো উপলব্ধ	131 নাম : পাপিয়া কোলে স্বামীর নাম: গনেশ কোলে বাড়ির নং : N0069 বয়স : 27 লিঙ্গ : মহিলা	UPM1924133 ফটো উপলব্ধ	132 নাম : কৃষ্ণা রানী কোলে স্বামীর নাম: প্রদীপ কোলে বাড়ির নং : n0025 বয়স : 38 লিঙ্গ : মহিলা	GWV2447159 ফটো উপলব্ধ
133 নাম : তারকনাথ কোলে পিতার নাম: প্রদীপ কোলে বাড়ির নং : এন0025 বয়স : 23 লিঙ্গ : পুরুষ	UPM2469161 ফটো উপলব্ধ	134 নাম : সঞ্জু কোলে পিতার নাম: সনাতন কোলে বাড়ির নং : এন0059 বয়স : 22 লিঙ্গ : পুরুষ	UPM2469203 ফটো উপলব্ধ	135 নাম : আশুতোষ কোলে পিতার নাম: কৃষ্ণপদ কোলে বাড়ির নং : n0056 বয়স : 62 লিঙ্গ : পুরুষ	UPM2497485 ফটো উপলব্ধ
136 নাম : তাপসী কোলে স্বামীর নাম: শংকর কোলে বাড়ির নং : n0068 বয়স : 45 লিঙ্গ : মহিলা	GWV2447092 ফটো উপলব্ধ	137 নাম : শংকর কোলে পিতার নাম: বলাই কোলে বাড়ির নং : n0068 বয়স : 51 লিঙ্গ : পুরুষ	WB/29/200/591018 ফটো উপলব্ধ	138 নাম : নির্মালা কোলে স্বামীর নাম: বলাই চরণ কোলে বাড়ির নং : n0068 বয়স : 68 লিঙ্গ : মহিলা	WB/29/200/591476 ফটো উপলব্ধ
139 নাম : চিরঞ্জীত কোলে পিতার নাম: গৌতম কোলে বাড়ির নং : n0067 বয়স : 34 লিঙ্গ : পুরুষ	UPM1339894 ফটো উপলব্ধ	140 নাম : সন্ধ্যা কোলে স্বামীর নাম: সুবল কোলে বাড়ির নং : n0067 বয়স : 79 লিঙ্গ : মহিলা	UPM2409662 ফটো উপলব্ধ	141 নাম : সুবল চন্দ্র কোলে পিতার নাম: ধরনী কোলে বাড়ির নং : n0067 বয়স : 78 লিঙ্গ : পুরুষ	UPM2409654 ফটো উপলব্ধ
142 নাম : গঙ্গাধর কোলে পিতার নাম: ধরনী কোলে বাড়ির নং : n0067 বয়স : 89 লিঙ্গ : পুরুষ	WB/29/200/591013 ফটো উপলব্ধ	143 নাম : অন্তরা কোলে স্বামীর নাম: অমিত কুমার কোলে বাড়ির নং : n0066 বয়স : 50 লিঙ্গ : মহিলা	GWV1536861 ফটো উপলব্ধ	144 নাম : সুমন কোলে পিতার নাম: মধুসূদন কোলে বাড়ির নং : পিতা- মধুসূদন কোলে বয়স : 32 লিঙ্গ : পুরুষ	UPM1495217 ফটো উপলব্ধ
145 নাম : গৌরী কোলে স্বামীর নাম: মধুসূদন কোলে বাড়ির নং : n0066 বয়স : 60 লিঙ্গ : মহিলা	WB/29/200/591449 ফটো উপলব্ধ	146 নাম : মধুসূদন কোলে পিতার নাম: ধীরেন্দ্রনাথ কোলে বাড়ির নং : n0066 বয়স : 63 লিঙ্গ : পুরুষ	WB/29/200/591386 ফটো উপলব্ধ	147 নাম : স্বপন কোলে পিতার নাম: নিমাই কোলে বাড়ির নং : n0069 বয়স : 58 লিঙ্গ : পুরুষ	UPM2253268 ফটো উপলব্ধ
148 নাম : দিলীপ কোলে পিতার নাম: সুধীর চন্দ্র কোলে বাড়ির নং : n0025 বয়স : 47 লিঙ্গ : পুরুষ	GWV1536085 ফটো উপলব্ধ	149 নাম : দেবল কুমার কোলে পিতার নাম: সুবোধ চন্দ্র কোলে বাড়ির নং : n0022 বয়স : 49 লিঙ্গ : পুরুষ	UPM2142487 ফটো উপলব্ধ	150 নাম : অপর্ণা কোলে পিতার নাম: তপন কোলে বাড়ির নং : এন0031 বয়স : 26 লিঙ্গ : মহিলা	UPM2251908 ফটো উপলব্ধ

বিধানসভা নির্বাচনক্ষেত্রের নং, নাম : 206-ময়না
ভাগ নং, নাম : 1-হরশংকর গড়কিল্লা পূর্বপাড়া,

151	UPM2252138	ফটো উপলব্ধ	152	WB/29/200/591017	ফটো উপলব্ধ	153	UPM2251932	ফটো উপলব্ধ
নাম : পুতুল নায়েক কোলে স্বামীর নাম: কার্তিক কুমার কোলে বাড়ির নং : এন0025 বয়স : 29 লিঙ্গ : মহিলা			নাম : দুলালচন্দ্র কোলে পিতার নাম: নারায়ন কোলে বাড়ির নং : n0064 বয়স : 66 লিঙ্গ : পুরুষ			নাম : শ্রাবনী কোলে পিতার নাম: বিমল চন্দ্র কোলে বাড়ির নং : এন0026 বয়স : 26 লিঙ্গ : মহিলা		
154	WB/29/200/591401	ফটো উপলব্ধ	155	UPM1698414	ফটো উপলব্ধ	156	UPM2252161	ফটো উপলব্ধ
নাম : রঞ্জলাল কোলে পিতার নাম: নারায়ন কোলে বাড়ির নং : n0064 বয়স : 51 লিঙ্গ : পুরুষ			নাম : শুভজিৎ কোলে পিতার নাম: নন্দলাল কোলে বাড়ির নং : n0064 বয়স : 30 লিঙ্গ : পুরুষ			নাম : অর্পিতা কোলে পিতার নাম: তরুণ কোলে বাড়ির নং : এন0070 বয়স : 24 লিঙ্গ : মহিলা		
157	UPM2251890	ফটো উপলব্ধ	158	GWV2614659	ফটো উপলব্ধ	159	GWV2447134	ফটো উপলব্ধ
নাম : সুস্মিতা কোলে পিতার নাম: ভীম চরণ কোলে বাড়ির নং : এন0060 বয়স : 24 লিঙ্গ : মহিলা			নাম : অঞ্জলী কোলে স্বামীর নাম: চণ্ডীচরণ কোলে বাড়ির নং : n0057 বয়স : 41 লিঙ্গ : মহিলা			নাম : চন্ডী চরণ কোলে পিতার নাম: বিষ্ণুপদ কোলে বাড়ির নং : n0057 বয়স : 44 লিঙ্গ : পুরুষ		
160	UPM2578664	ফটো উপলব্ধ	161	UPM2251866	ফটো উপলব্ধ	162	WB/29/200/591015	ফটো উপলব্ধ
নাম : রঘুনাথ কোলে পিতার নাম: চণ্ডী চরণ কোলে বাড়ির নং : এন0057 বয়স : 21 লিঙ্গ : পুরুষ			নাম : তমলিকা কোলে পিতার নাম: মধুসূদন কোলে বাড়ির নং : এন0066 বয়স : 24 লিঙ্গ : মহিলা			নাম : আরতি রানী কোলে স্বামীর নাম: গঙ্গাধর কোলে বাড়ির নং : N0067 বয়স : 77 লিঙ্গ : মহিলা		
163	UPM1770072	ফটো উপলব্ধ	164	WB/29/200/591137	ফটো উপলব্ধ	165	GWV2497550	ফটো উপলব্ধ
নাম : মহাদেব কোলে পিতার নাম: আশুতোষ কোলে বাড়ির নং : n0056 বয়স : 29 লিঙ্গ : পুরুষ			নাম : অমিত কুমার কোলে পিতার নাম: ধীরেন্দ্রনাথ কোলে বাড়ির নং : n0066 বয়স : 56 লিঙ্গ : পুরুষ			নাম : বিদ্যুৎ কোলে পিতার নাম: শম্ভু কোলে বাড়ির নং : n0058 বয়স : 42 লিঙ্গ : পুরুষ		
166	UPM2044592	ফটো উপলব্ধ	167	UPM2047215	ফটো উপলব্ধ	168	GWV2497543	ফটো উপলব্ধ
নাম : সায়ন্তন কোলে পিতার নাম: অমিত কুমার কোলে বাড়ির নং : এন0066 বয়স : 26 লিঙ্গ : পুরুষ			নাম : পারমিতা কর কোলে স্বামীর নাম: চিরঞ্জিৎ কোলে বাড়ির নং : এন0067 বয়স : 28 লিঙ্গ : মহিলা			নাম : রীতি মন্ডল (কোলে) স্বামীর নাম: দেবল কোলে বাড়ির নং : n0022 বয়স : 45 লিঙ্গ : মহিলা		
169	UPM2142677	ফটো উপলব্ধ	170	UPM2142800	ফটো উপলব্ধ	171	UPM2142685	ফটো উপলব্ধ
নাম : সৌম্যদীপ্ত কোলে পিতার নাম: ক্ষুদিরাম কোলে বাড়ির নং : n0067 বয়স : 61 লিঙ্গ : পুরুষ			নাম : গীতা রানী কোলে স্বামীর নাম: গুরুপদ কোলে বাড়ির নং : n0030 বয়স : 56 লিঙ্গ : মহিলা			নাম : মানসী কোলে স্বামীর নাম: সৌম্যদীপ্ত কোলে বাড়ির নং : n0067 বয়স : 50 লিঙ্গ : মহিলা		
172	UPM2585230	ফটো উপলব্ধ	173	GWV1608512	ফটো উপলব্ধ	174	GWV1536903	ফটো উপলব্ধ
নাম : জুই কোলে পিতার নাম: সৌম্যদীপ্ত কোলে বাড়ির নং : এন0067 বয়স : 21 লিঙ্গ : মহিলা			নাম : শেফালী রানী কোলে স্বামীর নাম: তরুণ কোলে বাড়ির নং : n0070 বয়স : 49 লিঙ্গ : মহিলা			নাম : চন্দনা কোলে স্বামীর নাম: স্বপন কোলে বাড়ির নং : n0069 বয়স : 49 লিঙ্গ : মহিলা		
175	WB/29/200/591078	ফটো উপলব্ধ	176	GWV2691483	ফটো উপলব্ধ	177	GWV2447118	ফটো উপলব্ধ
নাম : বিজলী কোলে স্বামীর নাম: নিমাই কোলে বাড়ির নং : n0069 বয়স : 75 লিঙ্গ : মহিলা			নাম : বণশ্রী কোলে স্বামীর নাম: পিন্টু কোলে বাড়ির নং : n0068 বয়স : 38 লিঙ্গ : মহিলা			নাম : শুভঙ্কর কোলে পিতার নাম: বলাই কোলে বাড়ির নং : n0068 বয়স : 44 লিঙ্গ : পুরুষ		
178	WB/29/200/591275	ফটো উপলব্ধ	179	WB/29/200/591484	ফটো উপলব্ধ	180	WB/29/200/591379	ফটো উপলব্ধ
নাম : স্নেহলতা কোলে স্বামীর নাম: শ্যাম পদ কোলে বাড়ির নং : n0029 বয়স : 75 লিঙ্গ : মহিলা			নাম : শ্যাম পদ কোলে পিতার নাম: মমতা নাথ কোলে বাড়ির নং : n0029 বয়স : 82 লিঙ্গ : পুরুষ			নাম : সাগরিকা কোলে স্বামীর নাম: বিমলচন্দ্র কোলে বাড়ির নং : n0026 বয়স : 59 লিঙ্গ : মহিলা		

বিধানসভা নির্বাচনক্ষেত্রের নং, নাম : 206-ময়না
ভাগ নং, নাম : 1-হরশংকর গড়কিলা পূর্বপাড়া,

181 নাম : বিমল চন্দ্র কোলে পিতার নাম: মন্থনাথ কোলে বাড়ির নং : n0026 বয়স : 68 লিঙ্গ : পুরুষ	WB/29/200/591304	182 নাম : কার্তিক কুমার কোলে পিতার নাম: সুধীর কোলে বাড়ির নং : n0025 বয়স : 40 লিঙ্গ : পুরুষ	GWV2614774	183 নাম : তুহিন কোলে পিতার নাম: দিলীপ কোলে বাড়ির নং : এন০০২৫ বয়স : 21 লিঙ্গ : পুরুষ	UPM2565380
184 নাম : পরিতোষ কোলে পিতার নাম: কৃষ্ণ কোলে বাড়ির নং : n0056 বয়স : 53 লিঙ্গ : পুরুষ	WB/29/200/591346	185 নাম : তপনকুমার কোলে পিতার নাম: রঞ্জন কোলে বাড়ির নং : n0031 বয়স : 56 লিঙ্গ : পুরুষ	WB/29/200/591754	186 নাম : অর্পিতা ধাড়া(কোলে) স্বামীর নাম: অনূপ কুমার কোলে বাড়ির নং : n0031 বয়স : 41 লিঙ্গ : মহিলা	UPM1339670
187 নাম : উষারানী কোলে স্বামীর নাম: রঞ্জন কুমার কোলে বাড়ির নং : n0031 বয়স : 78 লিঙ্গ : মহিলা	WB/29/200/591156	188 নাম : রঞ্জন কুমার কোলে পিতার নাম: মন্থনাথ কোলে বাড়ির নং : n0031 বয়স : 81 লিঙ্গ : পুরুষ	WB/29/200/591191	189 নাম : মিলন কোলে পিতার নাম: গুরুপদ কোলে বাড়ির নং : n0030 বয়স : 33 লিঙ্গ : পুরুষ	UPM1412642
190 নাম : শুভেন্দু কুমার কোলে পিতার নাম: শ্যামপদ কোলে বাড়ির নং : n0029 বয়স : 50 লিঙ্গ : পুরুষ	WB/29/200/591389	191 নাম : হেমন্ত কুমার কোলে পিতার নাম: শ্যামপদ কোলে বাড়ির নং : n0029 বয়স : 58 লিঙ্গ : পুরুষ	UPM1412634	192 নাম : সঞ্জয় খাটুয়া পিতার নাম: সন্তোষ খাটুয়া বাড়ির নং : N0045 বয়স : 33 লিঙ্গ : পুরুষ	UPM1908078
193 নাম : দেবশ্রী কর খাটুয়া স্বামীর নাম: সমরেশ খাটুয়া বাড়ির নং : এন0045 বয়স : 30 লিঙ্গ : মহিলা	UPM2046860	194 নাম : সমরেশ খাটুয়া পিতার নাম: সন্তোষ খাটুয়া বাড়ির নং : N0045 বয়স : 33 লিঙ্গ : পুরুষ	UPM1924141	195 নাম : রাজু ঘড়া পিতার নাম: নিতাই ঘড়া বাড়ির নং : n0101 বয়স : 40 লিঙ্গ : পুরুষ	GWV2614634
196 নাম : মল্লিকা বেরা (ঘড়া) স্বামীর নাম: বুদ্ধদেব ঘড়া বাড়ির নং : এন0097 বয়স : 27 লিঙ্গ : মহিলা	XZA2028306	197 নাম : সুবল ঘড়া পিতার নাম: রামপদ ঘড়া বাড়ির নং : N0100 বয়স : 28 লিঙ্গ : পুরুষ	UPM1980499	198 নাম : শ্রীমতী ঘড়া স্বামীর নাম: নিজত ঘড়া বাড়ির নং : n0097 বয়স : 98 লিঙ্গ : মহিলা	WB/29/200/591322
199 নাম : ভরত ঘড়া পিতার নাম: নিজত ঘড়া বাড়ির নং : n0097 বয়স : 83 লিঙ্গ : পুরুষ	WB/29/200/591587	200 নাম : কার্তিক ঘড়া পিতার নাম: ভরত ঘড়া বাড়ির নং : n0097 বয়স : 39 লিঙ্গ : পুরুষ	GWV2497576	201 নাম : শক্রয় ঘড়া পিতার নাম: নিজত ঘড়া বাড়ির নং : n0097 বয়স : 73 লিঙ্গ : পুরুষ	WB/29/200/591542
202 নাম : গৌর ঘড়া পিতার নাম: অচ্যুত ঘড়া বাড়ির নং : n0098 বয়স : 63 লিঙ্গ : পুরুষ	WB/29/200/591588	203 নাম : উষারানী ঘড়া স্বামীর নাম: গৌর ঘড়া বাড়ির নং : n0098 বয়স : 57 লিঙ্গ : মহিলা	WB/29/200/591101	204 নাম : রবীন্দ্র ঘড়া পিতার নাম: বাবুলাল ঘড়া বাড়ির নং : n0099 বয়স : 68 লিঙ্গ : পুরুষ	WB/29/200/591229
205 নাম : বিজলী ঘড়া স্বামীর নাম: রবীন্দ্র ঘড়া বাড়ির নং : n0099 বয়স : 63 লিঙ্গ : মহিলা	WB/29/200/591082	206 নাম : অশোক ঘড়া পিতার নাম: রবীন্দ্রনাথ ঘড়া বাড়ির নং : n0099 বয়স : 44 লিঙ্গ : পুরুষ	GWV2447175	207 নাম : পুতুলরাণী ঘড়া স্বামীর নাম: রামপদ ঘড়া বাড়ির নং : n0100 বয়স : 49 লিঙ্গ : মহিলা	GWV1537059
208 নাম : উত্তম ঘড়া পিতার নাম: হরিপদ ঘড়া বাড়ির নং : n0100 বয়স : 47 লিঙ্গ : পুরুষ	GWV2198174	209 নাম : কাজল ঘড়া স্বামীর নাম: উত্তম ঘড়া বাড়ির নং : n0100 বয়স : 37 লিঙ্গ : মহিলা	UPM1236389	210 নাম : শোভারানী ঘড়া স্বামীর নাম: অচ্যুত ঘড়া বাড়ির নং : n0101 বয়স : 93 লিঙ্গ : মহিলা	WB/29/200/591788

বিধানসভা নির্বাচনক্ষেত্রের নং, নাম : 206-ময়না
ভাগ নং, নাম : 1-হরশংকর গড়কিলা পূর্বপাড়া,

211 নাম : নিতাই ঘড়া পিতার নাম: অচ্যুত ঘড়া বাড়ির নং : n0101 বয়স : 68 লিঙ্গ : পুরুষ	WB/29/200/591499	ফটো উপলব্ধ	212 নাম : বিশাখা ঘড়া স্বামীর নাম: নিতাই ঘড়া বাড়ির নং : n0101 বয়স : 63 লিঙ্গ : মহিলা	WB/29/200/591261	ফটো উপলব্ধ	213 নাম : রাধানাথ ঘড়া পিতার নাম: অচ্যুত ঘড়া বাড়ির নং : n0101 বয়স : 57 লিঙ্গ : পুরুষ	GWV1152065	ফটো উপলব্ধ
214 নাম : চন্দনা ঘড়া স্বামীর নাম: রাধানাথ ঘড়া বাড়ির নং : n0101 বয়স : 53 লিঙ্গ : মহিলা	WB/29/200/591262	ফটো উপলব্ধ	215 নাম : সন্দীপ ঘড়া পিতার নাম: রাধানাথ ঘড়া বাড়ির নং : n0101 বয়স : 36 লিঙ্গ : পুরুষ	UPM1161918	ফটো উপলব্ধ	216 নাম : তরনী ঘড়া পিতার নাম: বাবুলাল ঘড়া বাড়ির নং : n0102 বয়স : 73 লিঙ্গ : পুরুষ	WB/29/200/591025	ফটো উপলব্ধ
217 নাম : কবিতা রানী ঘড়া স্বামীর নাম: গনেশ ঘড়া বাড়ির নং : n0102 বয়স : 36 লিঙ্গ : মহিলা	UPM1236348	ফটো উপলব্ধ	218 নাম : অলোক ঘড়া পিতার নাম: রবীন্দ্র ঘড়া বাড়ির নং : n0099 বয়স : 37 লিঙ্গ : পুরুষ	GWV2691558	ফটো উপলব্ধ	219 নাম : মোমিতা করণ ঘড়া স্বামীর নাম: মহাদেব ঘড়া বাড়ির নং : এন0098 বয়স : 27 লিঙ্গ : মহিলা	XZA2070076	ফটো উপলব্ধ
220 নাম : রামপদ ঘড়া পিতার নাম: হরিপদ ঘড়া বাড়ির নং : n0100 বয়স : 52 লিঙ্গ : পুরুষ	WB/29/200/591285	ফটো উপলব্ধ	221 নাম : পুষ্প ঘড়া স্বামীর নাম: হরিপদ ঘড়া বাড়ির নং : n0100 বয়স : 73 লিঙ্গ : মহিলা	WB/29/200/591083	ফটো উপলব্ধ	222 নাম : বুল্টি ঘড়া স্বামীর নাম: অশোক ঘড়া বাড়ির নং : n0099 বয়স : 37 লিঙ্গ : মহিলা	GWV2691574	ফটো উপলব্ধ
223 নাম : জয়দেব ঘড়া পিতার নাম: গৌরহরি ঘড়া বাড়ির নং : n0098 বয়স : 35 লিঙ্গ : পুরুষ	UPM1236207	ফটো উপলব্ধ	224 নাম : বুদ্ধদেব ঘড়া পিতার নাম: শক্রয় ঘড়া বাড়ির নং : n0097 বয়স : 36 লিঙ্গ : পুরুষ	UPM1203843	ফটো উপলব্ধ	225 নাম : মনি ঘড়া স্বামীর নাম: শক্রয় ঘড়া বাড়ির নং : n0097 বয়স : 56 লিঙ্গ : মহিলা	UPM2344802	ফটো উপলব্ধ
226 নাম : বসুমতী ঘড়া স্বামীর নাম: ভরত ঘড়া বাড়ির নং : n0097 বয়স : 78 লিঙ্গ : মহিলা	WB/29/200/591260	ফটো উপলব্ধ	227 নাম : আশা ঘড়া স্বামীর নাম: লক্ষন ঘড়া বাড়ির নং : n0100 বয়স : 44 লিঙ্গ : মহিলা	GWV1607456	ফটো উপলব্ধ	228 নাম : লক্ষন চন্দ্র ঘড়া পিতার নাম: হরিপদ ঘড়া বাড়ির নং : n0100 বয়স : 45 লিঙ্গ : পুরুষ	GWV1607449	ফটো উপলব্ধ
229 নাম : বিষ্ণুপদ পাত্র পিতার নাম: জশোনজয় পাত্র বাড়ির নং : এন001 বয়স : 37 লিঙ্গ : পুরুষ	UPM2584415	ফটো উপলব্ধ	230 নাম : লক্ষ্মী ঘড়া স্বামীর নাম: কার্তিক ঘড়া বাড়ির নং : এন0097 বয়স : 26 লিঙ্গ : মহিলা	UPM2044626	ফটো উপলব্ধ	231 নাম : মহাদেব ঘড়া পিতার নাম: গৌরহরি ঘড়া বাড়ির নং : n0098 বয়স : 30 লিঙ্গ : পুরুষ	UPM1770056	ফটো উপলব্ধ
232 নাম : মন্দিরা ঘোড়াই (ঘড়া) স্বামীর নাম: রাজু ঘড়া বাড়ির নং : n0101 বয়স : 31 লিঙ্গ : মহিলা	UPM1770064	ফটো উপলব্ধ	233 নাম : বেলা মাইতি ঘড়া স্বামীর নাম: সুবল ঘড়া বাড়ির নং : এন0100 বয়স : 30 লিঙ্গ : মহিলা	UPM2251817	ফটো উপলব্ধ	234 নাম : সাগর ঘড়া, পিতার নাম: উত্তম বাড়ির নং : এন0100 বয়স : 21 লিঙ্গ : পুরুষ	UPM2610996	ফটো উপলব্ধ
235 নাম : মানসী ঘড়া স্বামীর নাম: অলোক ঘড়া বাড়ির নং : n0099 বয়স : 35 লিঙ্গ : মহিলা	UPM1339837	ফটো উপলব্ধ	236 নাম : সৌমেন ঘড়া পিতার নাম: অশোক ঘড়া বাড়ির নং : এন0099 বয়স : 21 লিঙ্গ : পুরুষ	UPM2569820	ফটো উপলব্ধ	237 নাম : গণেশ কুমার ঘড়া পিতার নাম: তরনী ঘড়া বাড়ির নং : n0102 বয়স : 40 লিঙ্গ : পুরুষ	GWV2691566	ফটো উপলব্ধ
238 নাম : সুপ্রিয়া দাস পাত্র স্বামীর নাম: কৌশিক পাত্র বাড়ির নং : নং-125 বয়স : 25 লিঙ্গ : মহিলা	AKQ2227627	ফটো উপলব্ধ	239 নাম : করুনা ঘোড়াই স্বামীর নাম: গুরুপদ ঘোড়াই বাড়ির নং : n0007 বয়স : 45 লিঙ্গ : মহিলা	UPM2142545	ফটো উপলব্ধ	240 নাম : সাবিত্রী ঘোড়াই স্বামীর নাম: শীতল ঘোড়াই বাড়ির নং : n0007 বয়স : 69 লিঙ্গ : মহিলা	WB/29/200/591251	ফটো উপলব্ধ

বিধানসভা নির্বাচনক্ষেত্রের নং, নাম : 206-ময়না
ভাগ নং, নাম : 1-হরশংকর গড়কিলা পূর্বপাড়া,

241 নাম : জয়দেব ঘোড়াই পিতার নাম: শীতল ঘোড়াই বাড়ির নং : n0007 বয়স : 41 লিঙ্গ : পুরুষ	GWV2614535 ফটো উপলব্ধ	242 নাম : শঙ্করী সামন্ত(ঘোড়াই) স্বামীর নাম: জয়দেব ঘোড়াই বাড়ির নং : n0007 বয়স : 38 লিঙ্গ : মহিলা	GWV2691582 ফটো উপলব্ধ	243 নাম : দীপকর ঘোড়াই পিতার নাম: শীতল ঘোড়াই বাড়ির নং : n0007 বয়স : 39 লিঙ্গ : পুরুষ	GWV2614584 ফটো উপলব্ধ
244 নাম : সূজাতা গায়ন(ঘোড়াই) স্বামীর নাম: দীপকর ঘোড়াই বাড়ির নং : n0007 বয়স : 38 লিঙ্গ : মহিলা	UPM1236025 ফটো উপলব্ধ	245 নাম : গুরুপদ ঘোড়াই পিতার নাম: শীতল ঘোড়াই বাড়ির নং : n0007 বয়স : 54 লিঙ্গ : পুরুষ	UPM2142552 ফটো উপলব্ধ	246 নাম : প্রশান্ত কুমার চিতি পিতার নাম: সুভাষচন্দ্র চিতি বাড়ির নং : n0014 বয়স : 57 লিঙ্গ : পুরুষ	GWV1537133 ফটো উপলব্ধ
247 নাম : গীতারানী চিতি স্বামীর নাম: প্রশান্ত কুমার চিতি বাড়ির নং : n0014 বয়স : 55 লিঙ্গ : মহিলা	GWV1537141 ফটো উপলব্ধ	248 নাম : গোপাল জানা পিতার নাম: দেবেন্দ্র জানা বাড়ির নং : n0001 বয়স : 75 লিঙ্গ : পুরুষ	WB/29/200/591659 ফটো উপলব্ধ	249 নাম : সন্ধ্যারানী জানা স্বামীর নাম: গোপাল জানা বাড়ির নং : n0001 বয়স : 69 লিঙ্গ : মহিলা	WB/29/200/591746 ফটো উপলব্ধ
250 নাম : দিলীপ জানা পিতার নাম: গোপাল জানা বাড়ির নং : n0001 বয়স : 42 লিঙ্গ : পুরুষ	GWV2448454 ফটো উপলব্ধ	251 নাম : মিত্র জানা স্বামীর নাম: দিলীপ জানা বাড়ির নং : n0001 বয়স : 40 লিঙ্গ : মহিলা	GWV2497592 ফটো উপলব্ধ	252 নাম : নুটুল হাজারী জানা স্বামীর নাম: শম্ভুনাথ জানা বাড়ির নং : n0001 বয়স : 34 লিঙ্গ : মহিলা	UPM1495043 ফটো উপলব্ধ
253 নাম : গঙ্গাবালা জানা স্বামীর নাম: গোকুল জানা বাড়ির নং : n0033 বয়স : 71 লিঙ্গ : মহিলা	WB/29/200/591237 ফটো উপলব্ধ	254 নাম : অরুণ কুমার জানা পিতার নাম: গোকুল জানা বাড়ির নং : n0033 বয়স : 54 লিঙ্গ : পুরুষ	GWV2691608 ফটো উপলব্ধ	255 নাম : তরুণ জানা পিতার নাম: গোকুল জানা বাড়ির নং : n0033 বয়স : 53 লিঙ্গ : পুরুষ	WB/29/200/591500 ফটো উপলব্ধ
256 নাম : অনিমা জানা স্বামীর নাম: তরুণ জানা বাড়ির নং : n0033 বয়স : 51 লিঙ্গ : মহিলা	WB/29/200/591714 ফটো উপলব্ধ	257 নাম : নমিতা জানা স্বামীর নাম: অরুণ জানা বাড়ির নং : n0033 বয়স : 38 লিঙ্গ : মহিলা	GWV2691616 ফটো উপলব্ধ	258 নাম : অজিত কুমার জানা পিতার নাম: সুরেন্দ্র জানা বাড়ির নং : এন0025 বয়স : 61 লিঙ্গ : পুরুষ	UPM2659167 ফটো উপলব্ধ
259 নাম : শ্রীমতী জানা স্বামীর নাম: অজিত জানা বাড়ির নং : n0037 বয়স : 58 লিঙ্গ : মহিলা	WB/29/200/591625 ফটো উপলব্ধ	260 নাম : সরস্বতী জানা স্বামীর নাম: শরৎ জানা বাড়ির নং : n0039 বয়স : 78 লিঙ্গ : মহিলা	WB/29/200/591712 ফটো উপলব্ধ	261 নাম : সুধীর জানা পিতার নাম: শরৎ জানা বাড়ির নং : n0039 বয়স : 47 লিঙ্গ : পুরুষ	UPM1339688 ফটো উপলব্ধ
262 নাম : সুদর্শন জানা পিতার নাম: শরৎচন্দ্র জানা বাড়ির নং : n0039 বয়স : 43 লিঙ্গ : পুরুষ	UPM1236066 ফটো উপলব্ধ	263 নাম : অনিমা জানা স্বামীর নাম: সুদর্শন জানা বাড়ির নং : n0039 বয়স : 34 লিঙ্গ : মহিলা	UPM1412667 ফটো উপলব্ধ	264 নাম : ভারতী জানা স্বামীর নাম: অশোক জানা বাড়ির নং : n0040 বয়স : 41 লিঙ্গ : মহিলা	GWV2448413 ফটো উপলব্ধ
265 নাম : প্রসেনজিত জানা পিতার নাম: শীতল জানা বাড়ির নং : n0040 বয়স : 36 লিঙ্গ : পুরুষ	UPM1236058 ফটো উপলব্ধ	266 নাম : অসীমা চিতি(জানা) স্বামীর নাম: প্রসেনজিত জানা বাড়ির নং : n0040 বয়স : 33 লিঙ্গ : মহিলা	UPM1412691 ফটো উপলব্ধ	267 নাম : প্রতিমা জানা স্বামীর নাম: আনন্দ জানা বাড়ির নং : n0041 বয়স : 58 লিঙ্গ : মহিলা	WB/29/200/591335 ফটো উপলব্ধ
268 নাম : বিশ্বজিৎ জানা পিতার নাম: সুরেন্দ্র জানা বাড়ির নং : n0036 বয়স : 60 লিঙ্গ : পুরুষ	UPM2142701 ফটো উপলব্ধ	269 নাম : কার্তিক জানা পিতার নাম: উত্তম জানা বাড়ির নং : এন0036 বয়স : 29 লিঙ্গ : পুরুষ	UPM1770148 ফটো উপলব্ধ	270 নাম : রীতা জানা স্বামীর নাম: আলোক কুমার জানা বাড়ির নং : এন0040 বয়স : 35 লিঙ্গ : মহিলা	UPM1412675 ফটো উপলব্ধ

বিধানসভা নির্বাচনক্ষেত্রের নং, নাম : 206-ময়না
ভাগ নং, নাম : 1-হরশংকর গড়কিলা পূর্বপাড়া,

271	GWV2198281	নাম : সুচিত্রা জানা স্বামীর নাম: দীপক কুমার জানা বাড়ির নং : n0001 বয়স : 46 লিঙ্গ : মহিলা	ফটো উপলব্ধ	272	GWV1536093	নাম : দীপক কুমার জানা পিতার নাম: গোপাল চন্দ্র জানা বাড়ির নং : n0001 বয়স : 46 লিঙ্গ : পুরুষ	ফটো উপলব্ধ	273	UPM2142883	নাম : রাধারানী জানা স্বামীর নাম: শ্যাম পদ জানা বাড়ির নং : n0008 বয়স : 88 লিঙ্গ : মহিলা	ফটো উপলব্ধ
274	UPM2142719	নাম : চন্দনা জানা স্বামীর নাম: বিশ্বজিৎ জানা বাড়ির নং : n0036 বয়স : 50 লিঙ্গ : মহিলা	ফটো উপলব্ধ	275	UPM2142909	নাম : উত্তম জানা পিতার নাম: শ্যাম পদ জানা বাড়ির নং : n0008 বয়স : 56 লিঙ্গ : পুরুষ	ফটো উপলব্ধ	276	WB/29/200/591570	নাম : কমলাবালা জানা স্বামীর নাম: কার্তিক জানা বাড়ির নং : n0043 বয়স : 73 লিঙ্গ : মহিলা	ফটো উপলব্ধ
277	UPM1495233	নাম : কবিতা জানা স্বামীর নাম: সদানন্দ জানা বাড়ির নং : n0042 বয়স : 43 লিঙ্গ : মহিলা	ফটো উপলব্ধ	278	XZA1522994	নাম : সুস্মিতা জানা স্বামীর নাম: নারায়ন জানা বাড়ির নং : n0043 বয়স : 35 লিঙ্গ : মহিলা	ফটো উপলব্ধ	279	UPM1412709	নাম : তাপস জানা পিতার নাম: চন্দন জানা বাড়ির নং : n0042 বয়স : 35 লিঙ্গ : পুরুষ	ফটো উপলব্ধ
280	UPM1339977	নাম : চন্দন জানা পিতার নাম: নিমাই জানা বাড়ির নং : n0042 বয়স : 62 লিঙ্গ : পুরুষ	ফটো উপলব্ধ	281	UPM1495225	নাম : সদানন্দ জানা পিতার নাম: নিমাই চরন জানা বাড়ির নং : n0042 বয়স : 46 লিঙ্গ : পুরুষ	ফটো উপলব্ধ	282	GWV1608660	নাম : বিজলীরাণী জানা পিতার নাম: কার্তিক জানা বাড়ির নং : n0043 বয়স : 48 লিঙ্গ : মহিলা	ফটো উপলব্ধ
283	GWV2497584	নাম : নারায়ন জানা পিতার নাম: কার্তিক জানা বাড়ির নং : n0043 বয়স : 45 লিঙ্গ : পুরুষ	ফটো উপলব্ধ	284	UPM2142891	নাম : বন্দনা জানা স্বামীর নাম: উত্তম জানা বাড়ির নং : n0008 বয়স : 49 লিঙ্গ : মহিলা	ফটো উপলব্ধ	285	UPM2142537	নাম : জানকী জানা স্বামীর নাম: শীতল জানা বাড়ির নং : n0040 বয়স : 65 লিঙ্গ : মহিলা	ফটো উপলব্ধ
286	UPM1236082	নাম : সুঘমা জানা স্বামীর নাম: চন্দন জানা বাড়ির নং : n0042 বয়স : 71 লিঙ্গ : মহিলা	ফটো উপলব্ধ	287	UPM2585164	নাম : রাকেশ জানা পিতার নাম: সদানন্দ জানা বাড়ির নং : এন0042 বয়স : 23 লিঙ্গ : পুরুষ	ফটো উপলব্ধ	288	GWV2691590	নাম : আনন্দ জানা পিতার নাম: নিমাই জানা বাড়ির নং : n0041 বয়স : 55 লিঙ্গ : পুরুষ	ফটো উপলব্ধ
289	GWV2447274	নাম : অশোক জানা মায়ের নাম: জানকী জানা বাড়ির নং : n0040 বয়স : 44 লিঙ্গ : পুরুষ	ফটো উপলব্ধ	290	GWV2447217	নাম : অপর্ণা জানা স্বামীর নাম: সুধীর জানা বাড়ির নং : n0039 বয়স : 47 লিঙ্গ : মহিলা	ফটো উপলব্ধ	291	UPM2578102	নাম : সঙ্গীতা জানা পিতার নাম: সুধীর জানা বাড়ির নং : এন0039 বয়স : 21 লিঙ্গ : মহিলা	ফটো উপলব্ধ
292	GWV2691624	নাম : শতু জানা পিতার নাম: গোপাল জানা বাড়ির নং : n0001 বয়স : 38 লিঙ্গ : পুরুষ	ফটো উপলব্ধ	293	UPM2469245	নাম : গণেশ জানা পিতার নাম: উত্তম জানা বাড়ির নং : এন00 বয়স : 23 লিঙ্গ : পুরুষ	ফটো উপলব্ধ	294	UPM2369841	নাম : উত্তম জানা পিতার নাম: অজিত জানা বাড়ির নং : এন0037 বয়স : 24 লিঙ্গ : পুরুষ	ফটো উপলব্ধ
295	UPM2394971	নাম : অনিমেশ জানা পিতার নাম: দীপক কুমার জানা বাড়ির নং : এন0001 বয়স : 23 লিঙ্গ : পুরুষ	ফটো উপলব্ধ	296	UPM1769892	নাম : বাপী জানা পিতার নাম: আনন্দ জানা বাড়ির নং : n0041 বয়স : 32 লিঙ্গ : পুরুষ	ফটো উপলব্ধ	297	UPM1412683	নাম : আলোক কুমার জানা পিতার নাম: শীতল জানা বাড়ির নং : এন0040 বয়স : 37 লিঙ্গ : পুরুষ	ফটো উপলব্ধ
298	UPM1856954	নাম : মৌমিতা জানা আদক স্বামীর নাম: সুরত আদক বাড়ির নং : N0019 বয়স : 28 লিঙ্গ : মহিলা	ফটো উপলব্ধ	299	UPM1924208	নাম : মধুমিতা জানা(পাত্র) স্বামীর নাম: সুশান্ত পাত্র বাড়ির নং : n0154 বয়স : 29 লিঙ্গ : মহিলা	ফটো উপলব্ধ	300	UPM1770114	নাম : চন্দন দাস পিতার নাম: গোপাল দাস বাড়ির নং : n0034 বয়স : 29 লিঙ্গ : পুরুষ	ফটো উপলব্ধ

বিধানসভা নির্বাচনক্ষেত্রের নং, নাম : 206-ময়না
ভাগ নং, নাম : 1-হরশংকর গড়কিলা পূর্বপাড়া,

301	UPM1339993	ফটো উপলব্ধ	302	WB/29/200/591312	ফটো উপলব্ধ	303	GWV2691673	ফটো উপলব্ধ
নাম : রাজু দাস পিতার নাম: রবীন্দ্র দাস বাড়ির নং : n0050 বয়স : 34 লিঙ্গ : পুরুষ			নাম : নিতাই দাস পিতার নাম: বিজয় দাস বাড়ির নং : n0150 বয়স : 63 লিঙ্গ : পুরুষ			নাম : অসিত দাস পিতার নাম: মঞ্জুরী দাস বাড়ির নং : n0050 বয়স : 41 লিঙ্গ : পুরুষ		
304	UPM0274704	ফটো উপলব্ধ	305	UPM1339696	ফটো উপলব্ধ	306	UPM1698430	ফটো উপলব্ধ
নাম : সন্ধ্যা রানী দাস স্বামীর নাম: স্বপন দাস বাড়ির নং : n0049 বয়স : 38 লিঙ্গ : মহিলা			নাম : স্বপন কুমার দাস পিতার নাম: মদন দাস বাড়ির নং : n0049 বয়স : 38 লিঙ্গ : পুরুষ			নাম : সূচিত্রা জানা দাস স্বামীর নাম: গৌর হরি দাস বাড়ির নং : n0150 বয়স : 34 লিঙ্গ : মহিলা		
307	UPM1412717	ফটো উপলব্ধ	308	WB/29/200/591829	ফটো উপলব্ধ	309	WB/29/200/591479	ফটো উপলব্ধ
নাম : গৌর হরি দাস পিতার নাম: বিজয় দাস বাড়ির নং : পাট নং- 67 বয়স : 40 লিঙ্গ : পুরুষ			নাম : গোপাল দাস পিতার নাম: মদন দাস বাড়ির নং : n0034 বয়স : 55 লিঙ্গ : পুরুষ			নাম : আরতি দাস স্বামীর নাম: গোপাল দাস বাড়ির নং : n0034 বয়স : 51 লিঙ্গ : মহিলা		
310	WB/29/200/591553	ফটো উপলব্ধ	311	GWV2447290	ফটো উপলব্ধ	312	GWV1609767	ফটো উপলব্ধ
নাম : মদন দাস পিতার নাম: ভুলসী দাস বাড়ির নং : n0049 বয়স : 71 লিঙ্গ : পুরুষ			নাম : সনাতন দাস পিতার নাম: মদন দাস বাড়ির নং : n0049 বয়স : 48 লিঙ্গ : পুরুষ			নাম : চন্দনা দাস স্বামীর নাম: সনাতন দাস বাড়ির নং : n0049 বয়স : 46 লিঙ্গ : মহিলা		
313	UPM2609030	ফটো উপলব্ধ	314	WB/29/200/591425	ফটো উপলব্ধ	315	WB/29/200/591428	ফটো উপলব্ধ
নাম : শিবদত্ত দাস পিতার নাম: সনাতন দাস বাড়ির নং : এন0049 বয়স : 25 লিঙ্গ : পুরুষ			নাম : কাননবালা দাস স্বামীর নাম: মঞ্জুরী দাস বাড়ির নং : n0050 বয়স : 81 লিঙ্গ : মহিলা			নাম : সাধনচন্দ্র দাস পিতার নাম: মঞ্জুরী দাস বাড়ির নং : n0050 বয়স : 68 লিঙ্গ : পুরুষ		
316	UPM2664274	ফটো উপলব্ধ	317	UPM2664266	ফটো উপলব্ধ	318	GWV2691640	ফটো উপলব্ধ
নাম : রবীন্দ্র দাস পিতার নাম: মঞ্জুরী দাস বাড়ির নং : n0050 বয়স : 56 লিঙ্গ : পুরুষ			নাম : মলিনা দাস স্বামীর নাম: রবীন্দ্র দাস বাড়ির নং : n0050 বয়স : 51 লিঙ্গ : মহিলা			নাম : অপর্ণা দাস স্বামীর নাম: অসিত দাস বাড়ির নং : n0050 বয়স : 41 লিঙ্গ : মহিলা		
319	GWV1536077	ফটো উপলব্ধ	320	GWV1607688	ফটো উপলব্ধ	321	UPM1339951	ফটো উপলব্ধ
নাম : নিলীমা দাস স্বামীর নাম: সুকুমার দাস বাড়ির নং : n0050 বয়স : 50 লিঙ্গ : মহিলা			নাম : সুকুমার দাস পিতার নাম: মঞ্জুরী মোহন দাস বাড়ির নং : n0050 বয়স : 48 লিঙ্গ : পুরুষ			নাম : রথীন্দ্রনাথ দাস পিতার নাম: মঞ্জুরী মোহন দাস বাড়ির নং : n0050 বয়স : 38 লিঙ্গ : পুরুষ		
322	UPM1340074	ফটো উপলব্ধ	323	WB/29/200/591630	ফটো উপলব্ধ	324	GWV1609668	ফটো উপলব্ধ
নাম : দোলন দাস স্বামীর নাম: রথীন দাস বাড়ির নং : n0050 বয়স : 34 লিঙ্গ : মহিলা			নাম : সরস্বতী দাস স্বামীর নাম: বিজয় দাস বাড়ির নং : n0150 বয়স : 83 লিঙ্গ : মহিলা			নাম : কবিতা দাস স্বামীর নাম: নিতাই দাস বাড়ির নং : n0150 বয়স : 46 লিঙ্গ : মহিলা		
325	UPM2584399	ফটো উপলব্ধ	326	UPM1924158	ফটো উপলব্ধ	327	UPM2492858	ফটো উপলব্ধ
নাম : বাবাই দাস পিতার নাম: নিতাই দাস বাড়ির নং : এন0150 বয়স : 21 লিঙ্গ : পুরুষ			নাম : রনিতা দাস স্বামীর নাম: রাজু দাস বাড়ির নং : N0050 বয়স : 28 লিঙ্গ : মহিলা			নাম : দুর্গা দাস স্বামীর নাম: সাধন দাস বাড়ির নং : n0050 বয়স : 63 লিঙ্গ : মহিলা		
328	UPM2657740	ফটো উপলব্ধ	329	UPM1339852	ফটো উপলব্ধ	330	UPM1495019	ফটো উপলব্ধ
নাম : সরস্বতী দোলই স্বামীর নাম: সহদেব দোলই বাড়ির নং : n0028 বয়স : 59 লিঙ্গ : মহিলা			নাম : দিপালী দোলই স্বামীর নাম: হরেকৃষ্ণ দোলই বাড়ির নং : n0028 বয়স : 34 লিঙ্গ : মহিলা			নাম : ইন্দ্রজিৎ দোলই পিতার নাম: সহদেব দোলই বাড়ির নং : n0028 বয়স : 33 লিঙ্গ : পুরুষ		

বিধানসভা নির্বাচনক্ষেত্রের নং, নাম : 206-ময়না
ভাগ নং, নাম : 1-হরশংকর গড়কিলা পূর্বপাড়া,

331	UPM1340041	নাম : প্রানকৃষ্ণ দোলই পিতার নাম: সহদেব দোলই বাড়ির নং : n0028 বয়স : 34 লিঙ্গ : পুরুষ	ফটো উপলব্ধ	332	GWV2614725	নাম : হরেকৃষ্ণ দোলই পিতার নাম: সহদেব দোলই বাড়ির নং : এন0066 বয়স : 41 লিঙ্গ : পুরুষ	ফটো উপলব্ধ	333	UPM2656189	নাম : সহদেব দোলই পিতার নাম: গোবর্ধন দোলই বাড়ির নং : n0028 বয়স : 61 লিঙ্গ : পুরুষ	ফটো উপলব্ধ
334	UPM2578623	নাম : মন্দীরা মন্ডল দোলই স্বামীর নাম: প্রাণকৃষ্ণ দোলই বাড়ির নং : এন0028 বয়স : 29 লিঙ্গ : মহিলা	ফটো উপলব্ধ	335	GWV1609734	নাম : সবিতা পড়া স্বামীর নাম: প্রহ্লাদ পড়া বাড়ির নং : n0032 বয়স : 50 লিঙ্গ : মহিলা	ফটো উপলব্ধ	336	UPM2142867	নাম : প্রহ্লাদ পড়া পিতার নাম: গোবর্ধন পড়া বাড়ির নং : n0032 বয়স : 54 লিঙ্গ : পুরুষ	ফটো উপলব্ধ
337	UPM1770023	নাম : সুমন পড়া পিতার নাম: প্রহ্লাদ পড়া বাড়ির নং : n0032 বয়স : 30 লিঙ্গ : পুরুষ	ফটো উপলব্ধ	338	UPM1857515	নাম : সোনালী প্রামাণিক শাসমল স্বামীর নাম: কার্তিক শাসমল বাড়ির নং : N0136 বয়স : 29 লিঙ্গ : মহিলা	ফটো উপলব্ধ	339	XTV1792118	নাম : রাখী প্রামাণিক পাত্র স্বামীর নাম: গোপাল পাত্র বাড়ির নং : n0112 বয়স : 29 লিঙ্গ : মহিলা	ফটো উপলব্ধ
340	UPM1857507	নাম : বিক্রম পাএ পিতার নাম: মঙ্গল পাএ বাড়ির নং : N0109 বয়স : 28 লিঙ্গ : পুরুষ	ফটো উপলব্ধ	341	WB/29/200/591454	নাম : বিজয়াবালা পাঁজা স্বামীর নাম: অনিল পাঁজা বাড়ির নং : n0158 বয়স : 78 লিঙ্গ : মহিলা	ফটো উপলব্ধ	342	WB/29/200/591438	নাম : সুকেশ পাঁজা পিতার নাম: অনিল পাঁজা বাড়ির নং : n0158 বয়স : 61 লিঙ্গ : পুরুষ	ফটো উপলব্ধ
343	WB/29/200/591591	নাম : কাজল পাঁজা স্বামীর নাম: সুকেশ পাঁজা বাড়ির নং : n0158 বয়স : 55 লিঙ্গ : মহিলা	ফটো উপলব্ধ	344	UPM1698547	নাম : জয়ন্তী পাঁজা (সিং) স্বামীর নাম: বিজয় সিং বাড়ির নং : n0172 বয়স : 31 লিঙ্গ : মহিলা	ফটো উপলব্ধ	345	UPM1769900	নাম : শুভেন্দু পাত্র পিতার নাম: অশোক কুমার পাত্র বাড়ির নং : n0134 বয়স : 29 লিঙ্গ : পুরুষ	ফটো উপলব্ধ
346	GWV2497642	নাম : প্রলয় পাত্র পিতার নাম: চিত্তরঞ্জন পাত্র বাড়ির নং : n0118 বয়স : 40 লিঙ্গ : পুরুষ	ফটো উপলব্ধ	347	GWV2230373	নাম : দিলীপ পাত্র পিতার নাম: সুভাষ পাত্র বাড়ির নং : n0120 বয়স : 47 লিঙ্গ : পুরুষ	ফটো উপলব্ধ	348	GWV1536564	নাম : বিজলী পাত্র স্বামীর নাম: দেবেন্দ্র পাত্র বাড়ির নং : n0159 বয়স : 47 লিঙ্গ : মহিলা	ফটো উপলব্ধ
349	WB/29/200/591524	নাম : শংকর পাত্র পিতার নাম: মতি পাত্র বাড়ির নং : n0052 বয়স : 69 লিঙ্গ : পুরুষ	ফটো উপলব্ধ	350	UPM1495084	নাম : মোনালিসা পাত্র পিতার নাম: রঞ্জিত কুমার পাত্র বাড়ির নং : n0129 বয়স : 32 লিঙ্গ : মহিলা	ফটো উপলব্ধ	351	UPM2044634	নাম : সৌমেন পাত্র পিতার নাম: শঙ্কর পাত্র বাড়ির নং : এন0134 বয়স : 27 লিঙ্গ : পুরুষ	ফটো উপলব্ধ
352	UPM2044642	নাম : শিল্পা সাহ পাত্র স্বামীর নাম: সোমনাথ পাত্র বাড়ির নং : এন0107 বয়স : 27 লিঙ্গ : মহিলা	ফটো উপলব্ধ	353	UPM2044675	নাম : বনশ্রী মাইতি পাত্র স্বামীর নাম: নিলাঞ্জন পাত্র বাড়ির নং : এন0053 বয়স : 30 লিঙ্গ : মহিলা	ফটো উপলব্ধ	354	RGN1964485	নাম : কাকলি দাস পাত্র স্বামীর নাম: ইন্দ্রজিৎ পাত্র বাড়ির নং : n0114 বয়স : 30 লিঙ্গ : মহিলা	ফটো উপলব্ধ
355	UPM2251940	নাম : অনিন্দিতা পাত্র মান্না স্বামীর নাম: প্রসেনজিৎ মান্না বাড়ির নং : এন0128 বয়স : 24 লিঙ্গ : মহিলা	ফটো উপলব্ধ	356	WB/29/200/591052	নাম : সনাতন পাত্র পিতার নাম: চণ্ডী চরণ পাত্র বাড়ির নং : N0109 বয়স : 51 লিঙ্গ : পুরুষ	ফটো উপলব্ধ	357	GWV2447803	নাম : চম্পা মণ্ডল স্বামীর নাম: বলরাম মণ্ডল বাড়ির নং : n0168 বয়স : 43 লিঙ্গ : মহিলা	ফটো উপলব্ধ
358	GWV2447746	নাম : অচিন্ত্য মান্না পিতার নাম: সন্তোষ মান্না বাড়ির নং : n0168 বয়স : 42 লিঙ্গ : পুরুষ	ফটো উপলব্ধ	359	GWV2447761	নাম : কাজল পাত্র স্বামীর নাম: বরণ পাত্র বাড়ির নং : n0168 বয়স : 42 লিঙ্গ : মহিলা	ফটো উপলব্ধ	360	GWV2447779	নাম : নীলিমা পাত্র স্বামীর নাম: সনাতন পাত্র বাড়ির নং : n0168 বয়স : 42 লিঙ্গ : মহিলা	ফটো উপলব্ধ

বিধানসভা নির্বাচনক্ষেত্রের নং, নাম : 206-ময়না
ভাগ নং, নাম : 1-হরশংকর গড়কিলা পূর্বপাড়া,

361	GWV2447795	নাম : মুনায় কোলে পিতার নাম: গঙ্গাধর কোলে বাড়ির নং : n0168 বয়স : 42 লিঙ্গ : পুরুষ	ফটো উপলব্ধ	362	GWV2614824	নাম : অমল পাত্র পিতার নাম: জ্যোতীন্দ্র পাত্র বাড়ির নং : n0121 বয়স : 44 লিঙ্গ : পুরুষ	ফটো উপলব্ধ	363	UPM2525178	নাম : রবীন্দ্রনাথ পাত্র পিতার নাম: সতীশ চন্দ্র পাত্র বাড়ির নং : n0107 বয়স : 74 লিঙ্গ : পুরুষ	ফটো উপলব্ধ
364	UPM2525186	নাম : লতিকা পাত্র স্বামীর নাম: শংকর পাত্র বাড়ির নং : n0052 বয়স : 64 লিঙ্গ : মহিলা	ফটো উপলব্ধ	365	GWV2614840	নাম : চন্দনা পাত্র স্বামীর নাম: অমল পাত্র বাড়ির নং : n0121 বয়স : 38 লিঙ্গ : মহিলা	ফটো উপলব্ধ	366	UPM1412758	নাম : কাজল পাত্র স্বামীর নাম: কমল পাত্র বাড়ির নং : 206 বয়স : 37 লিঙ্গ : মহিলা	ফটো উপলব্ধ
367	UPM2469260	নাম : পল্লব পাত্র পিতার নাম: বাদল পাত্র বাড়ির নং : এন0157 বয়স : 22 লিঙ্গ : পুরুষ	ফটো উপলব্ধ	368	GWV2230365	নাম : শ্যামলী ঘড়া পাত্র স্বামীর নাম: উদয়াদিত্য পাত্র বাড়ির নং : n0104 বয়স : 45 লিঙ্গ : মহিলা	ফটো উপলব্ধ	369	UPM2469377	নাম : প্রিয়ান্বিতা পাত্র স্বামীর নাম: কৃষ্ণেন্দু পাত্র বাড়ির নং : এন00132 বয়স : 22 লিঙ্গ : মহিলা	ফটো উপলব্ধ
370	UPM2492981	নাম : দীপক পাত্র পিতার নাম: সূর্য পাত্র বাড়ির নং : n0130 বয়স : 64 লিঙ্গ : পুরুষ	ফটো উপলব্ধ	371	GWV1607126	নাম : শ্যামল পাত্র পিতার নাম: যতীন্দ্র পাত্র বাড়ির নং : n0121 বয়স : 47 লিঙ্গ : পুরুষ	ফটো উপলব্ধ	372	GWV2691764	নাম : মল্লিকা পাত্র স্বামীর নাম: শ্যামল পাত্র বাড়ির নং : n0121 বয়স : 38 লিঙ্গ : মহিলা	ফটো উপলব্ধ
373	UPM2504116	নাম : বিশ্বজিৎ পাত্র পিতার নাম: সুভাষ পাত্র বাড়ির নং : n0120 বয়স : 51 লিঙ্গ : পুরুষ	ফটো উপলব্ধ	374	UPM2362341	নাম : অক্ষয় পাত্র পিতার নাম: অরিন্দম পাত্র বাড়ির নং : এন0104 বয়স : 23 লিঙ্গ : পুরুষ	ফটো উপলব্ধ	375	UPM2394948	নাম : অক্ষয় পাত্র পিতার নাম: অসিত পাত্র বাড়ির নং : এন0113 বয়স : 23 লিঙ্গ : পুরুষ	ফটো উপলব্ধ
376	UPM1236074	নাম : কাবেরী দাস পাত্র স্বামীর নাম: প্রলয় পাত্র বাড়ির নং : n0118 বয়স : 35 লিঙ্গ : মহিলা	ফটো উপলব্ধ	377	UPM1236496	নাম : জয়ন্তী মাস্তা পাত্র স্বামীর নাম: রুপা পাত্র বাড়ির নং : n0171 বয়স : 36 লিঙ্গ : মহিলা	ফটো উপলব্ধ	378	GWV2691772	নাম : সুচিত্রা শাসমল স্বামীর নাম: বিশ্বজিত শাসমল বাড়ির নং : n0157 বয়স : 38 লিঙ্গ : মহিলা	ফটো উপলব্ধ
379	WB/29/200/591840	নাম : বার্ণা পাত্র স্বামীর নাম: প্রফুল্ল পাত্র বাড়ির নং : n0160 বয়স : 50 লিঙ্গ : মহিলা	ফটো উপলব্ধ	380	GWV2620524	নাম : লক্ষীকান্ত পাত্র পিতার নাম: মনোদ্র পাত্র বাড়ির নং : n0159 বয়স : 42 লিঙ্গ : পুরুষ	ফটো উপলব্ধ	381	WB/29/200/591767	নাম : মালতী পাত্র স্বামীর নাম: মনোদ্র পাত্র বাড়ির নং : n0159 বয়স : 63 লিঙ্গ : মহিলা	ফটো উপলব্ধ
382	WB/29/200/591370	নাম : মনোদ্র পাত্র পিতার নাম: সতীশ পাত্র বাড়ির নং : n0159 বয়স : 69 লিঙ্গ : পুরুষ	ফটো উপলব্ধ	383	UPM2251858	নাম : শুভেন্দু পাত্র পিতার নাম: অরবিন্দ পাত্র বাড়ির নং : এন0115 বয়স : 25 লিঙ্গ : পুরুষ	ফটো উপলব্ধ	384	UPM2251973	নাম : সমির পাত্র পিতার নাম: সঞ্জয় পাত্র বাড়ির নং : এন0168 বয়স : 24 লিঙ্গ : পুরুষ	ফটো উপলব্ধ
385	HGV21674688	নাম : জ্যোতীন্দ্র পাত্র স্বামীর নাম: পবিত্র পাত্র বাড়ির নং : n0160 বয়স : 44 লিঙ্গ : মহিলা	ফটো উপলব্ধ	386	UPM2252153	নাম : লক্ষী মণ্ডল পাত্র স্বামীর নাম: কৃষ্ণকান্ত পাত্র বাড়ির নং : এন0159 বয়স : 24 লিঙ্গ : মহিলা	ফটো উপলব্ধ	387	WB/29/200/591795	নাম : পবিত্র পাত্র পিতার নাম: সুবল পাত্র বাড়ির নং : n0160 বয়স : 51 লিঙ্গ : পুরুষ	ফটো উপলব্ধ
388	UPM2252104	নাম : বিবেক পাত্র পিতার নাম: পবিত্র পাত্র বাড়ির নং : এন0160 বয়স : 24 লিঙ্গ : পুরুষ	ফটো উপলব্ধ	389	UPM2252070	নাম : প্রিয়ান্বিতা পাত্র স্বামীর নাম: গণেশ পাত্র বাড়ির নং : এন00052 বয়স : 25 লিঙ্গ : মহিলা	ফটো উপলব্ধ	390	UPM2252088	নাম : পলাশ পাত্র পিতার নাম: অলোক পাত্র বাড়ির নং : এন0112 বয়স : 24 লিঙ্গ : পুরুষ	ফটো উপলব্ধ

বিধানসভা নির্বাচনক্ষেত্রের নং, নাম : 206-ময়না
ভাগ নং, নাম : 1-হরশংকর গড়কিলা পূর্বপাড়া,

391	UPM2231595	ফটো উপলব্ধ	392	GWV2447787	ফটো উপলব্ধ	393	UPM1698505	ফটো উপলব্ধ
নাম : মঞ্জুরী পাত্র পিতার নাম: অজয় কুমার পাত্র বাড়ির নং : n0128 বয়স : 27 লিঙ্গ : মহিলা			নাম : তনুশ্রী কোলে স্বামীর নাম: রথীন্দ্র কোলে বাড়ির নং : n0168 বয়স : 43 লিঙ্গ : মহিলা			নাম : কাকলি মহিতি পাত্র স্বামীর নাম: অঞ্জন পাত্র বাড়ির নং : n0112 বয়স : 30 লিঙ্গ : মহিলা		
394	UPM2142743	ফটো উপলব্ধ	395	GWV2497600	ফটো উপলব্ধ	396	UPM2142784	ফটো উপলব্ধ
নাম : অঞ্জলী পাত্র স্বামীর নাম: পূর্ণ পাত্র বাড়ির নং : n0127 বয়স : 62 লিঙ্গ : মহিলা			নাম : বর্না পাত্র স্বামীর নাম: মৃত্যুঞ্জয় পাত্র বাড়ির নং : n0128 বয়স : 41 লিঙ্গ : মহিলা			নাম : চিত্তরঞ্জন পাত্র পিতার নাম: ভীম পাত্র বাড়ির নং : n0118 বয়স : 72 লিঙ্গ : পুরুষ		
397	UPM2142644	ফটো উপলব্ধ	398	GWV2447753	ফটো উপলব্ধ	399	ZGD1300391	ফটো উপলব্ধ
নাম : বর্না পাত্র স্বামীর নাম: নিরঞ্জন পাত্র বাড়ির নং : n0119 বয়স : 56 লিঙ্গ : মহিলা			নাম : মলিনা পাত্র স্বামীর নাম: সঞ্জয় পাত্র বাড়ির নং : n0168 বয়স : 43 লিঙ্গ : মহিলা			নাম : নিবেদিতা পাত্র স্বামীর নাম: সুখেন্দু পাত্র বাড়ির নং : n0129 বয়স : 35 লিঙ্গ : মহিলা		
400	GWV1609379	ফটো উপলব্ধ	401	GWV1536069	ফটো উপলব্ধ	402	UPM2252187	ফটো উপলব্ধ
নাম : কার্তিক কুমার পাত্র পিতার নাম: রবীন্দ্রনাথ পাত্র বাড়ির নং : n0107 বয়স : 47 লিঙ্গ : পুরুষ			নাম : ত্রিবিক্রম পাত্র পিতার নাম: নিবাস চন্দ্র পাত্র বাড়ির নং : এন0125 বয়স : 46 লিঙ্গ : পুরুষ			নাম : বুবাই পাত্র পিতার নাম: তপন কুমার পাত্র বাড়ির নং : এন0161 বয়স : 24 লিঙ্গ : পুরুষ		
403	WB/29/200/591035	ফটো উপলব্ধ	404	WB/29/200/591266	ফটো উপলব্ধ	405	GWV2614733	ফটো উপলব্ধ
নাম : নিমাই পাত্র পিতার নাম: মতি পাত্র বাড়ির নং : n0051 বয়স : 71 লিঙ্গ : পুরুষ			নাম : সন্ধ্যা পাত্র স্বামীর নাম: নিমাই পাত্র বাড়ির নং : n0051 বয়স : 65 লিঙ্গ : মহিলা			নাম : কৃষ্ণ পাত্র পিতার নাম: নিমাই পাত্র বাড়ির নং : n0051 বয়স : 39 লিঙ্গ : পুরুষ		
406	GWV2556173	ফটো উপলব্ধ	407	UPM1698489	ফটো উপলব্ধ	408	GWV2691814	ফটো উপলব্ধ
নাম : কার্তিক পাত্র পিতার নাম: শংকর পাত্র বাড়ির নং : n0052 বয়স : 44 লিঙ্গ : পুরুষ			নাম : মানসী প্রামাণিক (পাত্র) স্বামীর নাম: কার্তিক পাত্র বাড়ির নং : n0052 বয়স : 32 লিঙ্গ : মহিলা			নাম : গণেশ পাত্র পিতার নাম: শঙ্কর পাত্র বাড়ির নং : n0052 বয়স : 39 লিঙ্গ : পুরুষ		
409	WB/29/200/591310	ফটো উপলব্ধ	410	WB/29/200/591796	ফটো উপলব্ধ	411	WB/29/200/591126	ফটো উপলব্ধ
নাম : মহাদেব পাত্র পিতার নাম: ক্ষুদিরাম পাত্র বাড়ির নং : n0053 বয়স : 69 লিঙ্গ : পুরুষ			নাম : রেখারানী পাত্র স্বামীর নাম: মহাদেব পাত্র বাড়ির নং : n0053 বয়স : 63 লিঙ্গ : মহিলা			নাম : সুমিত্রা পাত্র স্বামীর নাম: গোপাল পাত্র বাড়ির নং : n0054 বয়স : 58 লিঙ্গ : মহিলা		
412	WB/29/200/591067	ফটো উপলব্ধ	413	WB/29/200/591345	ফটো উপলব্ধ	414	GWV1537257	ফটো উপলব্ধ
নাম : শতদল পাত্র স্বামীর নাম: নিবাস পাত্র বাড়ির নং : n0104 বয়স : 81 লিঙ্গ : মহিলা			নাম : অরিন্দম পাত্র পিতার নাম: নিবাস পাত্র বাড়ির নং : n0104 বয়স : 57 লিঙ্গ : পুরুষ			নাম : ময়না পাত্র স্বামীর নাম: অরিন্দম পাত্র বাড়ির নং : n0104 বয়স : 48 লিঙ্গ : মহিলা		
415	WB/29/200/591038	ফটো উপলব্ধ	416	WB/29/200/591590	ফটো উপলব্ধ	417	WB/29/200/591463	ফটো উপলব্ধ
নাম : উদয়াদিত্য পাত্র পিতার নাম: নিবাস পাত্র বাড়ির নং : n0104 বয়স : 55 লিঙ্গ : পুরুষ			নাম : মোহনচন্দ্র পাত্র পিতার নাম: সুধীর পাত্র বাড়ির নং : n0123 বয়স : 61 লিঙ্গ : পুরুষ			নাম : মনুচরন পাত্র পিতার নাম: সুধীর পাত্র বাড়ির নং : n0123 বয়স : 53 লিঙ্গ : পুরুষ		
418	WB/29/200/591204	ফটো উপলব্ধ	419	WB/29/200/591281	ফটো উপলব্ধ	420	WB/29/200/591103	ফটো উপলব্ধ
নাম : চম্পারানী পাত্র স্বামীর নাম: অনিল পাত্র বাড়ির নং : n0124 বয়স : 79 লিঙ্গ : মহিলা			নাম : বাদলচন্দ্র পাত্র পিতার নাম: অনিল পাত্র বাড়ির নং : n0124 বয়স : 51 লিঙ্গ : পুরুষ			নাম : জ্যোতস্না পাত্র স্বামীর নাম: সুনীল পাত্র বাড়ির নং : n0125 বয়স : 61 লিঙ্গ : মহিলা		

বিধানসভা নির্বাচনক্ষেত্রের নং, নাম : 206-ময়না
ভাগ নং, নাম : 1-হরশংকর গড়কিলা পূর্বপাড়া,

421	WB/29/200/591112	ফটো উপলব্ধ	422	UPM1340058	ফটো উপলব্ধ	423	WB/29/200/591437	ফটো উপলব্ধ
নাম : নির্মালা পাত্র স্বামীর নাম: রবীন্দ্র পাত্র বাড়ির নং : n0126 বয়স : 65 লিঙ্গ : মহিলা			নাম : কমল পাত্র পিতার নাম: পুনর্চন্দ্র পাত্র বাড়ির নং : n0127 বয়স : 36 লিঙ্গ : পুরুষ			নাম : বিজয় পাত্র পিতার নাম: চণ্ডী পাত্র বাড়ির নং : n0128 বয়স : 58 লিঙ্গ : পুরুষ		
424	WB/29/200/591883	ফটো উপলব্ধ	425	WB/29/200/591102	ফটো উপলব্ধ	426	UPM1581776	ফটো উপলব্ধ
নাম : সবিতা পাত্র স্বামীর নাম: বিজয় পাত্র বাড়ির নং : n0128 বয়স : 50 লিঙ্গ : মহিলা			নাম : অর্চনা পাত্র স্বামীর নাম: অজয় পাত্র বাড়ির নং : n0128 বয়স : 54 লিঙ্গ : মহিলা			নাম : প্রশান্ত পাত্র পিতার নাম: সুধাংশু শেখর পাত্র বাড়ির নং : n0128 বয়স : 41 লিঙ্গ : পুরুষ		
427	WB/29/200/591649	ফটো উপলব্ধ	428	WB/29/200/591646	ফটো উপলব্ধ	429	WB/29/200/591184	ফটো উপলব্ধ
নাম : সুরজিত পাত্র পিতার নাম: গৌর পাত্র বাড়ির নং : n0129 বয়স : 65 লিঙ্গ : পুরুষ			নাম : অঞ্জলী পাত্র স্বামীর নাম: সুরজিত পাত্র বাড়ির নং : n0129 বয়স : 61 লিঙ্গ : মহিলা			নাম : রঞ্জিতকুমার পাত্র পিতার নাম: গৌরহরি পাত্র বাড়ির নং : n0129 বয়স : 63 লিঙ্গ : পুরুষ		
430	UPM1339720	ফটো উপলব্ধ	431	WB/29/200/591350	ফটো উপলব্ধ	432	WB/29/200/591163	ফটো উপলব্ধ
নাম : রেখা জানা(পাত্র) স্বামীর নাম: চন্ডী চরণ পাত্র বাড়ির নং : n0155 বয়স : 36 লিঙ্গ : মহিলা			নাম : গৌরহরি পাত্র পিতার নাম: রাজেন্দ্র পাত্র বাড়ির নং : n0157 বয়স : 83 লিঙ্গ : পুরুষ			নাম : গঙ্গাবালা পাত্র স্বামীর নাম: গৌর পাত্র বাড়ির নং : n0157 বয়স : 75 লিঙ্গ : মহিলা		
433	WB/29/200/591387	ফটো উপলব্ধ	434	GWV1536960	ফটো উপলব্ধ	435	UPM1236363	ফটো উপলব্ধ
নাম : বিনয় পাত্র পিতার নাম: গৌর পাত্র বাড়ির নং : n0157 বয়স : 54 লিঙ্গ : পুরুষ			নাম : কাজল পাত্র স্বামীর নাম: বিনয় পাত্র বাড়ির নং : n0157 বয়স : 48 লিঙ্গ : মহিলা			নাম : অন্নপূর্ণা চৌধুরী পাত্র স্বামীর নাম: অমিত কুমার পাত্র বাড়ির নং : n0113 বয়স : 36 লিঙ্গ : মহিলা		
436	WB/29/200/591751	ফটো উপলব্ধ	437	WB/29/200/591511	ফটো উপলব্ধ	438	WB/29/200/591054	ফটো উপলব্ধ
নাম : পরেশ পাত্র পিতার নাম: বাসু পাত্র বাড়ির নং : n0114 বয়স : 68 লিঙ্গ : পুরুষ			নাম : মেনকা পাত্র স্বামীর নাম: পরেশ পাত্র বাড়ির নং : n0114 বয়স : 60 লিঙ্গ : মহিলা			নাম : নির্মালা পাত্র পিতার নাম: বাসু পাত্র বাড়ির নং : n0114 বয়স : 53 লিঙ্গ : মহিলা		
439	GWV2691681	ফটো উপলব্ধ	440	GWV2691699	ফটো উপলব্ধ	441	GWV1607340	ফটো উপলব্ধ
নাম : ইন্দ্রজিত পাত্র পিতার নাম: পরেশ চন্দ্র পাত্র বাড়ির নং : n0114 বয়স : 39 লিঙ্গ : পুরুষ			নাম : অরবিন্দ পাত্র পিতার নাম: মুকুন্দ পাত্র বাড়ির নং : n0115 বয়স : 53 লিঙ্গ : পুরুষ			নাম : সুসমা পাত্র স্বামীর নাম: অরবিন্দ পাত্র বাড়ির নং : n0115 বয়স : 49 লিঙ্গ : মহিলা		
442	WB/29/200/591214	ফটো উপলব্ধ	443	WB/29/200/591215	ফটো উপলব্ধ	444	WB/29/200/591648	ফটো উপলব্ধ
নাম : বিশ্বজিত পাত্র পিতার নাম: গোষ্ঠ পাত্র বাড়ির নং : n0116 বয়স : 61 লিঙ্গ : পুরুষ			নাম : প্রতিমা পাত্র স্বামীর নাম: বিশ্বজিত পাত্র বাড়ির নং : n0116 বয়স : 55 লিঙ্গ : মহিলা			নাম : মনোরঞ্জন পাত্র পিতার নাম: বাসু পাত্র বাড়ির নং : n0117 বয়স : 69 লিঙ্গ : পুরুষ		
445	WB/29/200/591201	ফটো উপলব্ধ	446	GWV1608496	ফটো উপলব্ধ	447	GWV1608488	ফটো উপলব্ধ
নাম : সরযুবালা পাত্র স্বামীর নাম: মনোরঞ্জন পাত্র বাড়ির নং : n0117 বয়স : 66 লিঙ্গ : মহিলা			নাম : অরবিন্দ পাত্র পিতার নাম: মনোরঞ্জন পাত্র বাড়ির নং : n0117 বয়স : 46 লিঙ্গ : পুরুষ			নাম : রীনা পাত্র স্বামীর নাম: অরবিন্দ পাত্র বাড়ির নং : n0117 বয়স : 45 লিঙ্গ : মহিলা		
448	WB/29/200/591111	ফটো উপলব্ধ	449	UPM1698471	ফটো উপলব্ধ	450	WB/29/200/591205	ফটো উপলব্ধ
নাম : প্রতিভারানী পাত্র স্বামীর নাম: সুভাষ পাত্র বাড়ির নং : n0120 বয়স : 81 লিঙ্গ : মহিলা			নাম : জয়ন্তী পাত্র স্বামীর নাম: প্রদীপ পাত্র বাড়ির নং : n0120 বয়স : 32 লিঙ্গ : মহিলা			নাম : কাননবালা পাত্র স্বামীর নাম: জ্যোতিন্দ্র পাত্র বাড়ির নং : n0121 বয়স : 78 লিঙ্গ : মহিলা		

বিধানসভা নির্বাচনক্ষেত্রের নং, নাম : 206-ময়না
ভাগ নং, নাম : 1-হরশংকর গড়কিলা পূর্বপাড়া,

451	GWV2691749	নাম : মনোজ কুমার পাত্র পিতার নাম: যতীন্দ্র পাত্র বাড়ির নং : n0121 বয়স : 39 লিঙ্গ : পুরুষ	ফটো উপলব্ধ	452	GWV1536937	নাম : লক্ষী পাত্র স্বামীর নাম: বাদল পাত্র বাড়ির নং : n0157 বয়স : 48 লিঙ্গ : মহিলা	ফটো উপলব্ধ	453	GWV2198422	নাম : বিশ্বজিত শাসমল পিতার নাম: সুভাষ শাসমল বাড়ির নং : n0157 বয়স : 44 লিঙ্গ : পুরুষ	ফটো উপলব্ধ
454	GWV2556165	নাম : পৌরী পাত্র স্বামীর নাম: লক্ষীকান্ত পাত্র বাড়ির নং : n0159 বয়স : 41 লিঙ্গ : মহিলা	ফটো উপলব্ধ	455	UPM1495118	নাম : কৃষ্ণকান্ত পাত্র পিতার নাম: মনীন্দ্র পাত্র বাড়ির নং : n0159 বয়স : 32 লিঙ্গ : পুরুষ	ফটো উপলব্ধ	456	WB/29/200/591424	নাম : দেবেন্দ্র পাত্র পিতার নাম: সতীশ পাত্র বাড়ির নং : n0159 বয়স : 53 লিঙ্গ : পুরুষ	ফটো উপলব্ধ
457	UPM2569846	নাম : কানাইলাল পাত্র পিতার নাম: ডাঃবেন্দ্রনাথ পাত্র বাড়ির নং : এন0159 বয়স : 21 লিঙ্গ : পুরুষ	ফটো উপলব্ধ	458	WB/29/200/591810	নাম : প্রফুল্ল পাত্র পিতার নাম: সুবল পাত্র বাড়ির নং : n0160 বয়স : 57 লিঙ্গ : পুরুষ	ফটো উপলব্ধ	459	GWV2497634	নাম : অনুশ্রী পাত্র পিতার নাম: রঞ্জিত পাত্র বাড়ির নং : n0129 বয়স : 41 লিঙ্গ : মহিলা	ফটো উপলব্ধ
460	WB/29/200/591176	নাম : ধীরাবালা পাত্র স্বামীর নাম: সূর্য্য পাত্র বাড়ির নং : n0130 বয়স : 93 লিঙ্গ : মহিলা	ফটো উপলব্ধ	461	GWV2447407	নাম : সুপর্ণা পাত্র স্বামীর নাম: নারায়ন চন্দ্র পাত্র বাড়ির নং : n0130 বয়স : 44 লিঙ্গ : মহিলা	ফটো উপলব্ধ	462	WB/29/200/591165	নাম : শ্যামলী পাত্র স্বামীর নাম: দীপক পাত্র বাড়ির নং : n0130 বয়স : 60 লিঙ্গ : মহিলা	ফটো উপলব্ধ
463	UPM1495183	নাম : তারাপদ পাত্র পিতার নাম: দীপক পাত্র বাড়ির নং : n0130 বয়স : 32 লিঙ্গ : পুরুষ	ফটো উপলব্ধ	464	UPM1412774	নাম : হেমন্ত পাত্র পিতার নাম: দীপক কুমার পাত্র বাড়ির নং : n0130 বয়স : 35 লিঙ্গ : পুরুষ	ফটো উপলব্ধ	465	WB/29/200/591634	নাম : তরুণ কুমার পাত্র পিতার নাম: চন্দ্র পাত্র বাড়ির নং : n0131 বয়স : 53 লিঙ্গ : পুরুষ	ফটো উপলব্ধ
466	GWV1536911	নাম : সরস্বতী পাত্র স্বামীর নাম: তরুণ কুমার পাত্র বাড়ির নং : n0131 বয়স : 49 লিঙ্গ : মহিলা	ফটো উপলব্ধ	467	GWV1536812	নাম : বরুণকুমার পাত্র পিতার নাম: চন্দ্রমোহন পাত্র বাড়ির নং : n0131 বয়স : 48 লিঙ্গ : পুরুষ	ফটো উপলব্ধ	468	WB/29/200/591397	নাম : অরুণ কুমার পাত্র পিতার নাম: চন্দ্র পাত্র বাড়ির নং : n0132 বয়স : 58 লিঙ্গ : পুরুষ	ফটো উপলব্ধ
469	GWV2447365	নাম : ললনা পাত্র স্বামীর নাম: অশোক পাত্র বাড়ির নং : n0134 বয়স : 44 লিঙ্গ : মহিলা	ফটো উপলব্ধ	470	GWV1608538	নাম : অনিতা পাত্র স্বামীর নাম: শঙ্কর পাত্র বাড়ির নং : n0134 বয়স : 45 লিঙ্গ : মহিলা	ফটো উপলব্ধ	471	WB/29/200/591602	নাম : সুধাংশুশেখর পাত্র পিতার নাম: রাজেন্দ্র পাত্র বাড়ির নং : n0154 বয়স : 71 লিঙ্গ : পুরুষ	ফটো উপলব্ধ
472	GWV2614790	নাম : সুশান্ত পাত্র পিতার নাম: সুধাংশু শেখর পাত্র বাড়ির নং : n0154 বয়স : 38 লিঙ্গ : পুরুষ	ফটো উপলব্ধ	473	UPM1236322	নাম : জয়ন্ত পাত্র পিতার নাম: সুধাংশু শেখর পাত্র বাড়ির নং : n0154 বয়স : 35 লিঙ্গ : পুরুষ	ফটো উপলব্ধ	474	WB/29/200/591599	নাম : কেশব পাত্র পিতার নাম: গুনাধর পাত্র বাড়ির নং : n0155 বয়স : 72 লিঙ্গ : পুরুষ	ফটো উপলব্ধ
475	WB/29/200/591252	নাম : শ্রীমতী পাত্র স্বামীর নাম: কেশব পাত্র বাড়ির নং : n0155 বয়স : 65 লিঙ্গ : মহিলা	ফটো উপলব্ধ	476	GWV2447357	নাম : চন্ডীচরন পাত্র পিতার নাম: কেশব পাত্র বাড়ির নং : n0155 বয়স : 44 লিঙ্গ : পুরুষ	ফটো উপলব্ধ	477	UPM0275305	নাম : গুরুপদ পাত্র পিতার নাম: কেশব পাত্র বাড়ির নং : n0155 বয়স : 37 লিঙ্গ : পুরুষ	ফটো উপলব্ধ
478	UPM1698448	নাম : শর্মিলা ভৌমিক (পাত্র) স্বামীর নাম: গুরুপদ পাত্র বাড়ির নং : n0155 বয়স : 30 লিঙ্গ : মহিলা	ফটো উপলব্ধ	479	WB/29/200/591388	নাম : অলোক পাত্র পিতার নাম: গুনাধর পাত্র বাড়ির নং : n0155 বয়স : 59 লিঙ্গ : পুরুষ	ফটো উপলব্ধ	480	WB/29/200/591049	নাম : নীলিমা পাত্র স্বামীর নাম: অলোক পাত্র বাড়ির নং : n0155 বয়স : 55 লিঙ্গ : মহিলা	ফটো উপলব্ধ

বিধানসভা নির্বাচনক্ষেত্রের নং, নাম : 206-ময়না
ভাগ নং, নাম : 1-হরশংকর গড়কিলা পূর্বপাড়া,

481 নাম : অশোক পাত্র পিতার নাম: গুণধর পাত্র বাড়ির নং : n0155 বয়স : 63 লিঙ্গ : পুরুষ	WB/29/200/591051	482 নাম : দীপালি পাত্র স্বামীর নাম: অশোক পাত্র বাড়ির নং : n0155 বয়স : 58 লিঙ্গ : মহিলা	WB/29/200/591048	483 নাম : তারক পাত্র পিতার নাম: অশোক পাত্র বাড়ির নং : n0155 বয়স : 32 লিঙ্গ : পুরুষ	UPM1495175
484 নাম : দিপালী পাএ স্বামীর নাম: সুকুমার পাএ বাড়ির নং : n0110 বয়স : 40 লিঙ্গ : মহিলা	GWV2614568	485 নাম : শ্রীকান্ত পাত্র পিতার নাম: নারায়ণ পাত্র বাড়ির নং : n0111 বয়স : 73 লিঙ্গ : পুরুষ	WB/29/200/591636	486 নাম : ভারতী পাত্র স্বামীর নাম: শ্রীকান্ত পাত্র বাড়ির নং : n0111 বয়স : 68 লিঙ্গ : মহিলা	WB/29/200/591510
487 নাম : স্বপন পাত্র পিতার নাম: শ্রীকান্ত পাত্র বাড়ির নং : n0111 বয়স : 44 লিঙ্গ : পুরুষ	GWV2447332	488 নাম : নবকুমার পাত্র পিতার নাম: জয়ন্ত পাত্র বাড়ির নং : n0111 বয়স : 47 লিঙ্গ : পুরুষ	GWV1537117	489 নাম : সুকুমার পাত্র পিতার নাম: প্রাণকৃষ্ণ পাত্র বাড়ির নং : n0110 বয়স : 49 লিঙ্গ : পুরুষ	GWV2691665
490 নাম : অপর্ণা পাত্র স্বামীর নাম: নবকুমার পাত্র বাড়ির নং : n0111 বয়স : 42 লিঙ্গ : মহিলা	GWV2448462	491 নাম : হৃষিকেশ পাত্র পিতার নাম: প্রহ্লাদ পাত্র বাড়ির নং : n0112 বয়স : 76 লিঙ্গ : পুরুষ	WB/29/200/591427	492 নাম : মৌসুমী ঘোড়াই(পাত্র) স্বামীর নাম: ত্রিবিক্রম পাত্র বাড়ির নং : n0104 বয়স : 40 লিঙ্গ : মহিলা	UPM1236272
493 নাম : আশালতা পাত্র স্বামীর নাম: ষড়ানন পাত্র বাড়ির নং : n0106 বয়স : 61 লিঙ্গ : মহিলা	WB/29/200/591681	494 নাম : সোমনাথ পাত্র পিতার নাম: ষড়ানন পাত্র বাড়ির নং : n0106 বয়স : 34 লিঙ্গ : পুরুষ	UPM1412733	495 নাম : জবারানী পাত্র স্বামীর নাম: রবীন্দ্র পাত্র বাড়ির নং : n0107 বয়স : 69 লিঙ্গ : মহিলা	WB/29/200/591129
496 নাম : মদন পাত্র পিতার নাম: রবীন্দ্র পাত্র বাড়ির নং : n0107 বয়স : 44 লিঙ্গ : পুরুষ	GWV2447449	497 নাম : পার্বতী পাত্র স্বামীর নাম: কার্তিক পাত্র বাড়ির নং : n0107 বয়স : 40 লিঙ্গ : মহিলা	GWV2497667	498 নাম : দিলীপ পাত্র পিতার নাম: নৃসিংহ পাত্র বাড়ির নং : n0108 বয়স : 59 লিঙ্গ : পুরুষ	WB/29/200/591765
499 নাম : নিখিল পাত্র পিতার নাম: নৃসিংহ পাত্র বাড়ির নং : n0108 বয়স : 46 লিঙ্গ : পুরুষ	GWV2691806	500 নাম : ছন্দা পারালী(পাত্র) স্বামীর নাম: নিখিল পাত্র বাড়ির নং : n0108 বয়স : 36 লিঙ্গ : মহিলা	UPM1236371	501 নাম : সুশীল পাত্র পিতার নাম: নৃসিংহ পাত্র বাড়ির নং : n0108 বয়স : 40 লিঙ্গ : পুরুষ	GWV2614683
502 নাম : মধুমিতা পাত্র স্বামীর নাম: সুশীল পাত্র বাড়ির নং : n0108 বয়স : 34 লিঙ্গ : মহিলা	UPM1412741	503 নাম : সমাণ্ডি সামন্ত (পাত্র) স্বামীর নাম: কৃষ্ণ পাত্র বাড়ির নং : n0051 বয়স : 34 লিঙ্গ : মহিলা	XZA1410505	504 নাম : বিমল কৃষ্ণ পাত্র পিতার নাম: পূর্ণ পাত্র বাড়ির নং : n0127 বয়স : 49 লিঙ্গ : পুরুষ	GWV2620516
505 নাম : রবীন্দ্র পাত্র পিতার নাম: কালী পাত্র বাড়ির নং : n0126 বয়স : 71 লিঙ্গ : পুরুষ	WB/29/200/591036	506 নাম : কৌশিক পাত্র পিতার নাম: সুনীল পাত্র বাড়ির নং : n0125 বয়স : 35 লিঙ্গ : পুরুষ	UPM1340066	507 নাম : সুনীল পাত্র পিতার নাম: কালী পাত্র বাড়ির নং : n0125 বয়স : 65 লিঙ্গ : পুরুষ	WB/29/200/591490
508 নাম : অষ্টমী পাত্র স্বামীর নাম: বাদল পাত্র বাড়ির নং : n0124 বয়স : 48 লিঙ্গ : মহিলা	GWV1608520	509 নাম : অনিমা পাত্র স্বামীর নাম: বিশুজিত পাত্র বাড়ির নং : n0124 বয়স : 50 লিঙ্গ : মহিলা	GWV2198364	510 নাম : অনিতা পাত্র স্বামীর নাম: মনু পাত্র বাড়ির নং : n0123 বয়স : 46 লিঙ্গ : মহিলা	GWV1608694

বিধানসভা নির্বাচনক্ষেত্রের নং, নাম : 206-ময়না
ভাগ নং, নাম : 1-হরশংকর গড়কিলা পূর্বপাড়া,

511	WB/29/200/591790	ফটো উপলব্ধ	512	WB/29/200/591063	ফটো উপলব্ধ	513	UPM1340157	ফটো উপলব্ধ
নাম : মেনকাবালা পাত্র স্বামীর নাম: মোহন পাত্র বাড়ির নং : n0123 বয়স : 58 লিঙ্গ : মহিলা			নাম : পুষ্পরানী পাত্র স্বামীর নাম: সুধীর পাত্র বাড়ির নং : n0123 বয়স : 93 লিঙ্গ : মহিলা			নাম : মুনাল কুমার পাত্র পিতার নাম: যতীন্দ্রনাথ পাত্র বাড়ির নং : n0121 বয়স : 36 লিঙ্গ : পুরুষ		
514	WB/29/200/591066	ফটো উপলব্ধ	515	UPM2569887	ফটো উপলব্ধ	516	UPM1494947	ফটো উপলব্ধ
নাম : চিত্রলেখা পাত্র পিতার নাম: নিবাস পাত্র বাড়ির নং : n0104 বয়স : 51 লিঙ্গ : মহিলা			নাম : প্রমিথী পাত্র পিতার নাম: উদয়াদিত্যা পাত্র বাড়ির নং : এন0104 বয়স : 21 লিঙ্গ : মহিলা			নাম : কমল পাত্র পিতার নাম: গোবিন্দ পাত্র বাড়ির নং : n0055 বয়স : 32 লিঙ্গ : পুরুষ		
517	WB/29/200/591682	ফটো উপলব্ধ	518	WB/29/200/591498	ফটো উপলব্ধ	519	UPM2044576	ফটো উপলব্ধ
নাম : সন্ধ্যা পাত্র স্বামীর নাম: গোবিন্দ পাত্র বাড়ির নং : n0055 বয়স : 53 লিঙ্গ : মহিলা			নাম : গোবিন্দ পাত্র পিতার নাম: মতি পাত্র বাড়ির নং : n0055 বয়স : 60 লিঙ্গ : পুরুষ			নাম : সুরজ কুমার পাত্র পিতার নাম: বাদল চন্দ্র পাত্র বাড়ির নং : এন0124 বয়স : 28 লিঙ্গ : পুরুষ		
520	UPM2578128	ফটো উপলব্ধ	521	UPM2044584	ফটো উপলব্ধ	522	GWV2448496	ফটো উপলব্ধ
নাম : তনু কোলে পাত্র স্বামীর নাম: সুরজ কুমার পাত্র বাড়ির নং : এন0124 বয়স : 21 লিঙ্গ : মহিলা			নাম : তাপসী মন্ডল পাত্র স্বামীর নাম: অভিষেক পাত্র বাড়ির নং : এন0109 বয়স : 31 লিঙ্গ : মহিলা			নাম : তনুশ্রী পাত্র স্বামীর নাম: নির্মল পাত্র বাড়ির নং : n0161 বয়স : 42 লিঙ্গ : মহিলা		
523	GWV1536291	ফটো উপলব্ধ	524	UPM2046910	ফটো উপলব্ধ	525	GWV1536762	ফটো উপলব্ধ
নাম : নির্মল পাত্র পিতার নাম: শচীনন্দন পাত্র বাড়ির নং : n0161 বয়স : 48 লিঙ্গ : পুরুষ			নাম : জয়দেব পাত্র পিতার নাম: গোপাল পাত্র বাড়ির নং : এন0054 বয়স : 26 লিঙ্গ : পুরুষ			নাম : বাদল পাত্র পিতার নাম: গোউরহরি পাত্র বাড়ির নং : n0157 বয়স : 49 লিঙ্গ : পুরুষ		
526	GWV1536630	ফটো উপলব্ধ	527	WB/29/200/591081	ফটো উপলব্ধ	528	GWV1536036	ফটো উপলব্ধ
নাম : অর্চনা পাত্র স্বামীর নাম: তপন পাত্র বাড়ির নং : n0161 বয়স : 49 লিঙ্গ : মহিলা			নাম : তপন পাত্র পিতার নাম: শচী পাত্র বাড়ির নং : n0161 বয়স : 54 লিঙ্গ : পুরুষ			নাম : অসিত কুমার পাত্র পিতার নাম: পরান পাত্র বাড়ির নং : n0110 বয়স : 49 লিঙ্গ : পুরুষ		
529	WB/29/200/591385	ফটো উপলব্ধ	530	GWV2614782	ফটো উপলব্ধ	531	UPM1339944	ফটো উপলব্ধ
নাম : সরস্বতী পাত্র স্বামীর নাম: পরান পাত্র বাড়ির নং : n0110 বয়স : 73 লিঙ্গ : মহিলা			নাম : অনিতা পাত্র পিতার নাম: জশোজয় পাত্র বাড়ির নং : n0109 বয়স : 39 লিঙ্গ : মহিলা			নাম : সবিতা পাত্র স্বামীর নাম: নির্মল পাত্র বাড়ির নং : n0109 বয়স : 34 লিঙ্গ : মহিলা		
532	UPM1495274	ফটো উপলব্ধ	533	GWV1536804	ফটো উপলব্ধ	534	WB/29/200/591584	ফটো উপলব্ধ
নাম : অভিষেক পাত্র পিতার নাম: রুপা পাত্র বাড়ির নং : এন001 বয়স : 33 লিঙ্গ : পুরুষ			নাম : পুষ্পা পাত্র স্বামীর নাম: মঙ্গল পাত্র বাড়ির নং : n0109 বয়স : 42 লিঙ্গ : মহিলা			নাম : পুষ্প পাত্র স্বামীর নাম: অমল পাত্র বাড়ির নং : n0109 বয়স : 69 লিঙ্গ : মহিলা		
535	UPM2142594	ফটো উপলব্ধ	536	WB/29/200/591573	ফটো উপলব্ধ	537	UPM1161934	ফটো উপলব্ধ
নাম : চৈতালী পাত্র স্বামীর নাম: রঞ্জিত কুমার পাত্র বাড়ির নং : n0129 বয়স : 59 লিঙ্গ : মহিলা			নাম : তারারানী পাত্র স্বামীর নাম: চণ্ডী পাত্র বাড়ির নং : n0109 বয়স : 78 লিঙ্গ : মহিলা			নাম : নির্মল পাত্র পিতার নাম: অমল পাত্র বাড়ির নং : n0109 বয়স : 43 লিঙ্গ : পুরুষ		
538	GWV2691830	ফটো উপলব্ধ	539	GWV2691657	ফটো উপলব্ধ	540	UPM2142602	ফটো উপলব্ধ
নাম : প্রতিমা পাত্র স্বামীর নাম: দিলীপ পাত্র বাড়ির নং : n0120 বয়স : 43 লিঙ্গ : মহিলা			নাম : মৃত্যুঞ্জয় পাত্র পিতার নাম: চন্ডী চরন পাত্র বাড়ির নং : n0128 বয়স : 47 লিঙ্গ : পুরুষ			নাম : গৌউরহরি পাত্র পিতার নাম: বেনীমাধব পাত্র বাড়ির নং : n0129 বয়স : 88 লিঙ্গ : পুরুষ		

বিধানসভা নির্বাচনক্ষেত্রের নং, নাম : 206-ময়না
ভাগ নং, নাম : 1-হরশংকর গড়কিলা পূর্বপাড়া,

541 নাম : অশোক পাত্র পিতার নাম: রঘু পাত্র বাড়ির নং : n0134 বয়স : 55 লিঙ্গ : পুরুষ	WB/29/200/591442	ফটো উপলব্ধ	542 নাম : শংকর পাত্র পিতার নাম: রঘু পাত্র বাড়ির নং : n0134 বয়স : 63 লিঙ্গ : পুরুষ	WB/29/200/591612	ফটো উপলব্ধ	543 নাম : কৃষ্ণেন্দু পাত্র পিতার নাম: অরুণ পাত্র বাড়ির নং : n0132 বয়স : 33 লিঙ্গ : পুরুষ	UPM1495167	ফটো উপলব্ধ
544 নাম : অঞ্জনা পাত্র স্বামীর নাম: অরুণ পাত্র বাড়ির নং : n0132 বয়স : 55 লিঙ্গ : মহিলা	WB/29/200/591167	ফটো উপলব্ধ	545 নাম : নারায়ন চন্দ্র পাত্র পিতার নাম: সূর্য পাত্র বাড়ির নং : n0130 বয়স : 47 লিঙ্গ : পুরুষ	GWV2447399	ফটো উপলব্ধ	546 নাম : সঞ্জয় পাত্র পিতার নাম: কুঞ্জ পাত্র বাড়ির নং : n0109 বয়স : 56 লিঙ্গ : পুরুষ	UPM2231736	ফটো উপলব্ধ
547 নাম : রাকেশ পাত্র পিতার নাম: তরুণ পাত্র বাড়ির নং : n0131 বয়স : 26 লিঙ্গ : পুরুষ	UPM2231827	ফটো উপলব্ধ	548 নাম : সৌরভ পাত্র পিতার নাম: অরবিন্দ পাত্র বাড়ির নং : n0001 বয়স : 25 লিঙ্গ : পুরুষ	UPM2231629	ফটো উপলব্ধ	549 নাম : বিক্রম পাত্র পিতার নাম: অশোক পাত্র বাড়ির নং : N0134 বয়স : 25 লিঙ্গ : পুরুষ	UPM2231710	ফটো উপলব্ধ
550 নাম : দেবলীনা দাস পাত্র স্বামীর নাম: শুভেন্দু পাত্র বাড়ির নং : n0155 বয়স : 25 লিঙ্গ : মহিলা	UPM2231868	ফটো উপলব্ধ	551 নাম : পৌরীবালা পাত্র স্বামীর নাম: জশোজয় পাত্র বাড়ির নং : n0109 বয়স : 69 লিঙ্গ : মহিলা	UPM2345767	ফটো উপলব্ধ	552 নাম : সুপ্রিয়া পাত্র স্বামীর নাম: প্রশান্ত পাত্র বাড়ির নং : n0154 বয়স : 39 লিঙ্গ : মহিলা	UPM1236231	ফটো উপলব্ধ
553 নাম : সুবাসীনি বালা পাত্র স্বামীর নাম: চণ্ডীচরণ পাত্র বাড়ির নং : n0128 বয়স : 76 লিঙ্গ : মহিলা	UPM2142826	ফটো উপলব্ধ	554 নাম : অঞ্জলী পাত্র স্বামীর নাম: দীপক পাত্র বাড়ির নং : n0108 বয়স : 44 লিঙ্গ : মহিলা	GWV2198463	ফটো উপলব্ধ	555 নাম : বিমলা পাত্র পিতার নাম: হলধর পাত্র বাড়ির নং : n0108 বয়স : 69 লিঙ্গ : মহিলা	UPM0275875	ফটো উপলব্ধ
556 নাম : অজয় কুমার পাত্র পিতার নাম: চন্ডী চরণ পাত্র বাড়ির নং : n0128 বয়স : 56 লিঙ্গ : পুরুষ	UPM2142628	ফটো উপলব্ধ	557 নাম : সুখেন্দু পাত্র পিতার নাম: রঞ্জিত কুমার পাত্র বাড়ির নং : n0129 বয়স : 36 লিঙ্গ : পুরুষ	UPM1161942	ফটো উপলব্ধ	558 নাম : শম্পা পাত্র স্বামীর নাম: অনুপ পাত্র বাড়ির নং : n0112 বয়স : 42 লিঙ্গ : মহিলা	GWV2448470	ফটো উপলব্ধ
559 নাম : অনুপ পাত্র পিতার নাম: হুমিকেশ পাত্র বাড়ির নং : n0112 বয়স : 44 লিঙ্গ : পুরুষ	GWV1607332	ফটো উপলব্ধ	560 নাম : আলোক পাত্র পিতার নাম: হুমিকেশ পাত্র বাড়ির নং : n0112 বয়স : 51 লিঙ্গ : পুরুষ	WB/29/200/591516	ফটো উপলব্ধ	561 নাম : মালতীরানী পাত্র স্বামীর নাম: চিত্তরঞ্জন পাত্র বাড়ির নং : n0118 বয়স : 66 লিঙ্গ : মহিলা	UPM2142792	ফটো উপলব্ধ
562 নাম : কৃষ্ণা পাত্র স্বামীর নাম: অসিত কুমার পাত্র বাড়ির নং : n0110 বয়স : 44 লিঙ্গ : মহিলা	GWV2198372	ফটো উপলব্ধ	563 নাম : সরস্বতী পাত্র স্বামীর নাম: জয়ন্ত পাত্র বাড়ির নং : n0111 বয়স : 65 লিঙ্গ : মহিলা	WB/29/200/591352	ফটো উপলব্ধ	564 নাম : নিয়তি পাত্র স্বামীর নাম: স্বপন পাত্র বাড়ির নং : n0111 বয়স : 38 লিঙ্গ : মহিলা	GWV2691798	ফটো উপলব্ধ
565 নাম : সঞ্জয় পাত্র পিতার নাম: চন্ডী পাত্র বাড়ির নং : n0168 বয়স : 53 লিঙ্গ : পুরুষ	UPM0276451	ফটো উপলব্ধ	566 নাম : নীলাঞ্জনা পাত্র পিতার নাম: মহাদেব পাত্র বাড়ির নং : হরশঙ্কর গড়কিলা বয়স : 33 লিঙ্গ : পুরুষ	UPM1412725	ফটো উপলব্ধ	567 নাম : বিজলা পাত্র স্বামীর নাম: হুমিকেশ পাত্র বাড়ির নং : n0112 বয়স : 69 লিঙ্গ : মহিলা	WB/29/200/591509	ফটো উপলব্ধ
568 নাম : গীতারানী পাত্র স্বামীর নাম: মধুসূদন পাত্র বাড়ির নং : n0112 বয়স : 63 লিঙ্গ : মহিলা	WB/29/200/591801	ফটো উপলব্ধ	569 নাম : অসিত পাত্র পিতার নাম: বঙ্কিম পাত্র বাড়ির নং : n0113 বয়স : 51 লিঙ্গ : পুরুষ	WB/29/200/591381	ফটো উপলব্ধ	570 নাম : কমলা পাত্র স্বামীর নাম: বঙ্কিম পাত্র বাড়ির নং : n0113 বয়স : 69 লিঙ্গ : মহিলা	WB/29/200/591508	ফটো উপলব্ধ

বিধানসভা নির্বাচনক্ষেত্রের নং, নাম : 206-ময়না
ভাগ নং, নাম : 1-হরশংকর গড়কিল্লা পূর্বপাড়া,

571	UPM1236124	ফটো উপলব্ধ	572	XZA1737105	ফটো উপলব্ধ	573	WB/29/200/591803	ফটো উপলব্ধ
নাম : গোপাল পাত্র পিতার নাম: মধুসূদন পাত্র বাড়ির নং : n0112 বয়স : 37 লিঙ্গ : পুরুষ			নাম : সুপর্ণা ধাড়া (কোলে) স্বামীর নাম: মৃন্ময় কোলে বাড়ির নং : n0168 বয়স : 32 লিঙ্গ : মহিলা			নাম : মধুসূদন পাত্র পিতার নাম: প্রহ্লাদ পাত্র বাড়ির নং : n0112 বয়স : 68 লিঙ্গ : পুরুষ		
574	WB/29/200/591611	ফটো উপলব্ধ	575	UPM1770155	ফটো উপলব্ধ	576	UPM2652188	ফটো উপলব্ধ
নাম : যদানন পাত্র পিতার নাম: শিবনারায়ন পাত্র বাড়ির নং : N0106 বয়স : 67 লিঙ্গ : পুরুষ			নাম : মধুমিতা ভক্তা (পাত্র) স্বামীর নাম: মদন পাত্র বাড়ির নং : N0107 বয়স : 29 লিঙ্গ : মহিলা			নাম : জ্যোতিসুন্দ্র পাত্র পিতার নাম: কালি পাত্র বাড়ির নং : n0121 বয়স : 81 লিঙ্গ : পুরুষ		
577	UPM1236355	ফটো উপলব্ধ	578	WB/29/200/591041	ফটো উপলব্ধ	579	GWV1537265	ফটো উপলব্ধ
নাম : অমিত কুমার পাত্র পিতার নাম: বংকেশ পাত্র বাড়ির নং : n0113 বয়স : 43 লিঙ্গ : পুরুষ			নাম : সুবাসী পাত্র স্বামীর নাম: শ্রীনিবাস পাত্র বাড়ির নং : n0105 বয়স : 88 লিঙ্গ : মহিলা			নাম : সবিতা রানী পাত্র(জানা) স্বামীর নাম: শান্তনু জানা বাড়ির নং : n0105 বয়স : 45 লিঙ্গ : মহিলা		
580	UPM1929405	ফটো উপলব্ধ	581	UPM2578631	ফটো উপলব্ধ	582	WB/29/200/591485	ফটো উপলব্ধ
নাম : নব কুমার পাত্র পিতার নাম: প্রফুল্ল পাত্র বাড়ির নং : N0160 বয়স : 28 লিঙ্গ : পুরুষ			নাম : নিতীশ পাত্র পিতার নাম: প্রফুল্ল পাত্র বাড়ির নং : এন0160 বয়স : 23 লিঙ্গ : পুরুষ			নাম : বন্টু পাত্র পিতার নাম: প্রহ্লাদ পাত্র বাড়ির নং : n0112 বয়স : 66 লিঙ্গ : পুরুষ		
583	WB/29/200/591816	ফটো উপলব্ধ	584	GWV2691723	ফটো উপলব্ধ	585	UPM1340108	ফটো উপলব্ধ
নাম : ঝর্ণা পাত্র স্বামীর নাম: বন্টু পাত্র বাড়ির নং : n0112 বয়স : 61 লিঙ্গ : মহিলা			নাম : অঞ্জলি পাত্র পিতার নাম: বন্টু পাত্র বাড়ির নং : n0112 বয়স : 37 লিঙ্গ : পুরুষ			নাম : অভিষেক পাত্র পিতার নাম: বন্টু পাত্র বাড়ির নং : n0112 বয়স : 35 লিঙ্গ : পুরুষ		
586	GWV2447340	ফটো উপলব্ধ	587	GWV2497618	ফটো উপলব্ধ	588	GWV2691715	ফটো উপলব্ধ
নাম : রীনা পাত্র স্বামীর নাম: অলক পাত্র বাড়ির নং : n0112 বয়স : 44 লিঙ্গ : মহিলা			নাম : শ্রীমন্ত পাত্র পিতার নাম: মধু সূদন পাত্র বাড়ির নং : n0112 বয়স : 39 লিঙ্গ : পুরুষ			নাম : সুলোচনা পাত্র স্বামীর নাম: শ্রীমন্ত পাত্র বাড়ির নং : n0112 বয়স : 38 লিঙ্গ : মহিলা		
589	GWV2447373	ফটো উপলব্ধ	590	GWV2447720	ফটো উপলব্ধ	591	GWV2556116	ফটো উপলব্ধ
নাম : ছায়ারাণী পাত্র স্বামীর নাম: অসীত পাত্র বাড়ির নং : n0113 বয়স : 46 লিঙ্গ : মহিলা			নাম : গণেশ মাম্মা পিতার নাম: চণ্ডী মাম্মা বাড়ির নং : n0168 বয়স : 42 লিঙ্গ : পুরুষ			নাম : উত্তম মাম্মা পিতার নাম: বংশী মাম্মা বাড়ির নং : n0168 বয়স : 42 লিঙ্গ : পুরুষ		
592	GWV2691921	ফটো উপলব্ধ	593	GWV2447670	ফটো উপলব্ধ	594	GWV2691905	ফটো উপলব্ধ
নাম : মিনতী মাম্মা স্বামীর নাম: উত্তম মাম্মা বাড়ির নং : n0168 বয়স : 39 লিঙ্গ : মহিলা			নাম : রীনা শাসমল স্বামীর নাম: ধনঞ্জয় শাসমল বাড়ির নং : n0168 বয়স : 42 লিঙ্গ : মহিলা			নাম : মৌমিতা মাম্মা স্বামীর নাম: গনেশ মাম্মা বাড়ির নং : n0168 বয়স : 38 লিঙ্গ : মহিলা		
595	GWV1608884	ফটো উপলব্ধ	596	UPM1857481	ফটো উপলব্ধ	597	GWV2614816	ফটো উপলব্ধ
নাম : অঞ্জলী পাত্র স্বামীর নাম: বিশ্বজিত পাত্র বাড়ির নং : n0120 বয়স : 45 লিঙ্গ : মহিলা			নাম : সোমনাথ পাত্র পিতার নাম: বিশ্বজিত পাত্র বাড়ির নং : N0116 বয়স : 29 লিঙ্গ : পুরুষ			নাম : প্রদীপ পাত্র পিতার নাম: সুভাষ পাত্র বাড়ির নং : n0120 বয়স : 39 লিঙ্গ : পুরুষ		
598	GWV2447712	ফটো উপলব্ধ	599	GWV1609072	ফটো উপলব্ধ	600	UPM1770163	ফটো উপলব্ধ
নাম : মিঠু মাম্মা স্বামীর নাম: হরিপদ মাম্মা বাড়ির নং : n0168 বয়স : 46 লিঙ্গ : মহিলা			নাম : প্রতিমা পাত্র স্বামীর নাম: বিমল পাত্র বাড়ির নং : n0127 বয়স : 45 লিঙ্গ : মহিলা			নাম : তপন পাত্র পিতার নাম: শ্রীকান্ত পাত্র বাড়ির নং : n0111 বয়স : 29 লিঙ্গ : পুরুষ		

বিধানসভা নির্বাচনক্ষেত্রের নং, নাম : 206-ময়না
ভাগ নং, নাম : 1-হরশংকর গড়কিলা পূর্বপাড়া,

601 নাম : সুলেখা বেরা স্বামীর নাম: সুদর্শন বেরা বাড়ির নং : n0156 বয়স : 77 লিঙ্গ : মহিলা	UPM2142479 ফটো উপলব্ধ	602 নাম : কার্তিক বেরা পিতার নাম: সুদর্শন বেরা বাড়ির নং : n0156 বয়স : 45 লিঙ্গ : পুরুষ	GWV2691848 ফটো উপলব্ধ	603 নাম : রেবতী বেরা(শাসমল) স্বামীর নাম: সুশান্ত শাসমল বাড়ির নং : N0147 বয়স : 29 লিঙ্গ : মহিলা	UPM1924091 ফটো উপলব্ধ
604 নাম : পাখি মজুমদার পাত্র স্বামীর নাম: তারক পাত্র বাড়ির নং : N0155 বয়স : 29 লিঙ্গ : মহিলা	XHJ0873406 ফটো উপলব্ধ	605 নাম : নিতাই চরন মণ্ডল পিতার নাম: ভূপতি মণ্ডল বাড়ির নং : n0004 বয়স : 76 লিঙ্গ : পুরুষ	WB/29/200/591422 ফটো উপলব্ধ	606 নাম : প্রতিমা দাস মন্ডল স্বামীর নাম: সনাতন মন্ডল বাড়ির নং : এন0005 বয়স : 26 লিঙ্গ : মহিলা	UPM2046878 ফটো উপলব্ধ
607 নাম : সুব্রত মন্ডল পিতার নাম: নব কুমার মন্ডল বাড়ির নং : N0001 বয়স : 26 লিঙ্গ : পুরুষ	UPM2231686 ফটো উপলব্ধ	608 নাম : সুতভা মন্ডল স্বামীর নাম: অজিত কুমার মন্ডল বাড়ির নং : n0004 বয়স : 46 লিঙ্গ : মহিলা	GWV1536945 ফটো উপলব্ধ	609 নাম : অজিত মন্ডল পিতার নাম: নিতাই মন্ডল বাড়ির নং : n0004 বয়স : 46 লিঙ্গ : পুরুষ	GWV1607068 ফটো উপলব্ধ
610 নাম : বিনয় মন্ডল পিতার নাম: নিতাই মন্ডল বাড়ির নং : n0004 বয়স : 42 লিঙ্গ : পুরুষ	GWV2230399 ফটো উপলব্ধ	611 নাম : পঞ্চগনন মন্ডল পিতার নাম: লক্ষন মন্ডল বাড়ির নং : n0006 বয়স : 45 লিঙ্গ : পুরুষ	GWV1607837 ফটো উপলব্ধ	612 নাম : রেখা মন্ডল স্বামীর নাম: পঞ্চগনন মন্ডল বাড়ির নং : n0006 বয়স : 45 লিঙ্গ : মহিলা	GWV2447514 ফটো উপলব্ধ
613 নাম : মাধবী মন্ডল স্বামীর নাম: খোকন মন্ডল বাড়ির নং : n0006 বয়স : 45 লিঙ্গ : মহিলা	GWV2447522 ফটো উপলব্ধ	614 নাম : খোকন চন্দ্র মন্ডল পিতার নাম: লক্ষন মন্ডল বাড়ির নং : n0006 বয়স : 46 লিঙ্গ : পুরুষ	GWV1608595 ফটো উপলব্ধ	615 নাম : মঞ্জুরী মণ্ডল স্বামীর নাম: লক্ষন মণ্ডল বাড়ির নং : n0006 বয়স : 69 লিঙ্গ : মহিলা	WB/29/200/591808 ফটো উপলব্ধ
616 নাম : শোভারানী মণ্ডল স্বামীর নাম: নিতাই মণ্ডল বাড়ির নং : n0004 বয়স : 70 লিঙ্গ : মহিলা	UPM2347342 ফটো উপলব্ধ	617 নাম : নন্দন মণ্ডল পিতার নাম: লক্ষন মণ্ডল বাড়ির নং : n0006 বয়স : 44 লিঙ্গ : পুরুষ	GWV2614865 ফটো উপলব্ধ	618 নাম : শ্রীমন্ত মণ্ডল পিতার নাম: সুধীর মণ্ডল বাড়ির নং : n0010 বয়স : 32 লিঙ্গ : পুরুষ	UPM1495266 ফটো উপলব্ধ
619 নাম : বার্ণা মণ্ডল স্বামীর নাম: সুধীরচন্দ্র মণ্ডল বাড়ির নং : n0010 বয়স : 48 লিঙ্গ : মহিলা	GWV1536952 ফটো উপলব্ধ	620 নাম : নবকুমার মণ্ডল পিতার নাম: পূর্ণচন্দ্র মণ্ডল বাড়ির নং : n0011 বয়স : 49 লিঙ্গ : পুরুষ	GWV1536333 ফটো উপলব্ধ	621 নাম : সুচিত্রা মন্ডল স্বামীর নাম: নবকুমার মন্ডল বাড়ির নং : n0011 বয়স : 46 লিঙ্গ : মহিলা	GWV1609312 ফটো উপলব্ধ
622 নাম : হরেকৃষ্ণ মন্ডল পিতার নাম: পূর্ণচন্দ্র মন্ডল বাড়ির নং : n0011 বয়স : 38 লিঙ্গ : পুরুষ	UPM0276212 ফটো উপলব্ধ	623 নাম : জগন্নাথ মণ্ডল পিতার নাম: চণ্ডী মণ্ডল বাড়ির নং : n0012 বয়স : 48 লিঙ্গ : পুরুষ	GWV1535988 ফটো উপলব্ধ	624 নাম : সারথী মণ্ডল স্বামীর নাম: জগন্নাথ মণ্ডল বাড়ির নং : n0012 বয়স : 48 লিঙ্গ : মহিলা	GWV1535970 ফটো উপলব্ধ
625 নাম : বলরাম মন্ডল পিতার নাম: চন্ডীচরন মন্ডল বাড়ির নং : n0012 বয়স : 47 লিঙ্গ : পুরুষ	GWV2447472 ফটো উপলব্ধ	626 নাম : অপর্ণা দাস মন্ডল স্বামীর নাম: হরেকৃষ্ণ মন্ডল বাড়ির নং : n0011 বয়স : 35 লিঙ্গ : মহিলা	UPM1829050 ফটো উপলব্ধ	627 নাম : নিমাই মণ্ডল পিতার নাম: ভূপতি মণ্ডল বাড়ির নং : n0003 বয়স : 71 লিঙ্গ : পুরুষ	WB/29/200/591647 ফটো উপলব্ধ
628 নাম : পারুল মণ্ডল স্বামীর নাম: নিমাই মণ্ডল বাড়ির নং : n0003 বয়স : 69 লিঙ্গ : মহিলা	UPM2347227 ফটো উপলব্ধ	629 নাম : অলোক মণ্ডল পিতার নাম: নিমাই মণ্ডল বাড়ির নং : n0003 বয়স : 53 লিঙ্গ : পুরুষ	WB/29/200/591412 ফটো উপলব্ধ	630 নাম : পুলক মন্ডল পিতার নাম: নিমাই মন্ডল বাড়ির নং : n0003 বয়স : 45 লিঙ্গ : পুরুষ	GWV2614592 ফটো উপলব্ধ

বিধানসভা নির্বাচনক্ষেত্রের নং, নাম : 206-ময়না
ভাগ নং, নাম : 1-হরশংকর গড়কিলা পূর্বপাড়া,

631	UPM1236041	নাম : মধুমিতা বাগ(মন্ডল) স্বামীর নাম: পুলক মন্ডল বাড়ির নং : n0003 বয়স : 36 লিঙ্গ : মহিলা	ফটো উপলব্ধ	632	GWV2497683	নাম : টুঙ্গা মন্ডল স্বামীর নাম: অলোক মন্ডল বাড়ির নং : n0003 বয়স : 41 লিঙ্গ : মহিলা	ফটো উপলব্ধ	633	UPM1339928	নাম : মিঠু বেরা স্বামীর নাম: কর্তিক বেরা বাড়ির নং : n0003 বয়স : 36 লিঙ্গ : মহিলা	ফটো উপলব্ধ
634	WB/29/200/591734	নাম : বিশ্বনাথ মণ্ডল পিতার নাম: রঘুনাথ মণ্ডল বাড়ির নং : n0005 বয়স : 63 লিঙ্গ : পুরুষ	ফটো উপলব্ধ	635	WB/29/200/591758	নাম : আশালতা মণ্ডল স্বামীর নাম: বিশ্বনাথ মণ্ডল বাড়ির নং : n0005 বয়স : 58 লিঙ্গ : মহিলা	ফটো উপলব্ধ	636	UPM1412782	নাম : সনাতন মণ্ডল পিতার নাম: বিশ্বনাথ মণ্ডল বাড়ির নং : n0005 বয়স : 34 লিঙ্গ : পুরুষ	ফটো উপলব্ধ
637	UPM1495258	নাম : জয়দেব মণ্ডল পিতার নাম: বিশ্বনাথ মণ্ডল বাড়ির নং : n0005 বয়স : 32 লিঙ্গ : পুরুষ	ফটো উপলব্ধ	638	WB/29/200/591318	নাম : রাধেশ্যাম মণ্ডল পিতার নাম: কার্তিক মণ্ডল বাড়ির নং : n0009 বয়স : 69 লিঙ্গ : পুরুষ	ফটো উপলব্ধ	639	WB/29/200/591190	নাম : মঞ্জুরী মণ্ডল স্বামীর নাম: রাধেশ্যাম মণ্ডল বাড়ির নং : n0009 বয়স : 65 লিঙ্গ : মহিলা	ফটো উপলব্ধ
640	GWV2447464	নাম : জ্যোত্স্না মণ্ডল পিতার নাম: রাধেশ্যাম মণ্ডল বাড়ির নং : n0009 বয়স : 44 লিঙ্গ : মহিলা	ফটো উপলব্ধ	641	GWV1607779	নাম : বিপ্লব মন্ডল পিতার নাম: রাধেশ্যাম মন্ডল বাড়ির নং : n0009 বয়স : 46 লিঙ্গ : পুরুষ	ফটো উপলব্ধ	642	GWV2691822	নাম : মেনকা মন্ডল স্বামীর নাম: বিপ্লব মন্ডল বাড়ির নং : n0009 বয়স : 38 লিঙ্গ : মহিলা	ফটো উপলব্ধ
643	WB/29/200/591317	নাম : সুধীর মণ্ডল পিতার নাম: গোষ্ঠ মণ্ডল বাড়ির নং : n0010 বয়স : 56 লিঙ্গ : পুরুষ	ফটো উপলব্ধ	644	UPM2252047	নাম : সৌমেন মণ্ডল পিতার নাম: পঞ্চানন মণ্ডল বাড়ির নং : এন0006 বয়স : 25 লিঙ্গ : পুরুষ	ফটো উপলব্ধ	645	UPM2251791	নাম : সঞ্জয় মন্ডল পিতার নাম: খোকণ চন্দ্র মন্ডল বাড়ির নং : এন0006 বয়স : 26 লিঙ্গ : পুরুষ	ফটো উপলব্ধ
646	UPM2353365	নাম : সোমা গাঁতাইত মন্ডল স্বামীর নাম: শ্রীমন্ত মন্ডল বাড়ির নং : এন0010 বয়স : 24 লিঙ্গ : মহিলা	ফটো উপলব্ধ	647	RGN1698463	নাম : মৌমিতা সেনাপতি মন্ডল স্বামীর নাম: বিনয় মন্ডল বাড়ির নং : এন0004 বয়স : 38 লিঙ্গ : মহিলা	ফটো উপলব্ধ	648	UPM2394997	নাম : সৌভিক মন্ডল পিতার নাম: বলরাম মন্ডল বাড়ির নং : এন0012 বয়স : 23 লিঙ্গ : পুরুষ	ফটো উপলব্ধ
649	UPM2469229	নাম : সৌরভ মন্ডল পিতার নাম: অলোক মন্ডল বাড়ির নং : এন0003 বয়স : 22 লিঙ্গ : পুরুষ	ফটো উপলব্ধ	650	UPM2231611	নাম : দেবব্রত মন্ডল পিতার নাম: সুশান্ত মন্ডল বাড়ির নং : n0027 বয়স : 25 লিঙ্গ : পুরুষ	ফটো উপলব্ধ	651	GWV2497675	নাম : পারুল মন্ডল স্বামীর নাম: প্রশান্ত মন্ডল বাড়ির নং : n0027 বয়স : 40 লিঙ্গ : মহিলা	ফটো উপলব্ধ
652	GWV1608900	নাম : বর্না মন্ডল স্বামীর নাম: সুশান্ত মন্ডল বাড়ির নং : n0027 বয়স : 44 লিঙ্গ : মহিলা	ফটো উপলব্ধ	653	GWV2447480	নাম : সুশান্ত মণ্ডল পিতার নাম: বিষ্ণুপদ মণ্ডল বাড়ির নং : n0027 বয়স : 44 লিঙ্গ : পুরুষ	ফটো উপলব্ধ	654	GWV1608959	নাম : প্রশান্ত মন্ডল পিতার নাম: বিষ্ণুপদ মন্ডল বাড়ির নং : n0027 বয়স : 46 লিঙ্গ : পুরুষ	ফটো উপলব্ধ
655	UPM2578656	নাম : সুকেশ মন্ডল পিতার নাম: প্রশান্ত মন্ডল বাড়ির নং : এন0027 বয়স : 22 লিঙ্গ : পুরুষ	ফটো উপলব্ধ	656	UPM1924174	নাম : রীমা মন্ডল(ঘড়া) স্বামীর নাম: সন্দীপ ঘড়া বাড়ির নং : N0101 বয়স : 27 লিঙ্গ : মহিলা	ফটো উপলব্ধ	657	UPM1924265	নাম : রাবিনা মন্ডল(মাইতি) স্বামীর নাম: নিরঞ্জন মাইতি বাড়ির নং : N0071 বয়স : 28 লিঙ্গ : মহিলা	ফটো উপলব্ধ
658	UPM2581890	নাম : গায়ত্রী মাইতি স্বামীর নাম: রবীন্দ্র মাইতি বাড়ির নং : n0038 বয়স : 53 লিঙ্গ : মহিলা	ফটো উপলব্ধ	659	UPM2581734	নাম : রবীন্দ্রনাথ মাইতি পিতার নাম: চণ্ডী মাইতি বাড়ির নং : এন0038 বয়স : 57 লিঙ্গ : পুরুষ	ফটো উপলব্ধ	660	UPM2585552	নাম : অশোক মাইতি পিতার নাম: বিজয় মাইতি বাড়ির নং : এন0001 বয়স : 61 লিঙ্গ : পুরুষ	ফটো উপলব্ধ

বিধানসভা নির্বাচনক্ষেত্রের নং, নাম : 206-ময়না
ভাগ নং, নাম : 1-হরশংকর গড়কিলা পূর্বপাড়া,

661	WB/29/200/591709	ফটো উপলব্ধ	662	UPM1236157	ফটো উপলব্ধ	663	UPM1495092	ফটো উপলব্ধ
নাম : সন্ধ্যা মাইতি স্বামীর নাম: অশোক মাইতি বাড়ির নং : n0035 বয়স : 53 লিঙ্গ : মহিলা			নাম : শান্তনু মাইতি পিতার নাম: অশোক কুমার মাইতি বাড়ির নং : n0035 বয়স : 36 লিঙ্গ : পুরুষ			নাম : রামকৃষ্ণ মাইতি পিতার নাম: অশোক মাইতি বাড়ির নং : নং234 বয়স : 32 লিঙ্গ : পুরুষ		
664	WB/29/200/591575	ফটো উপলব্ধ	665	UPM1339738	ফটো উপলব্ধ	666	WB/29/200/591565	ফটো উপলব্ধ
নাম : সরলা মাইতি স্বামীর নাম: চণ্ডী মাইতি বাড়ির নং : n0038 বয়স : 78 লিঙ্গ : মহিলা			নাম : মধুসূদন মাইতি পিতার নাম: চণ্ডী মাইতি বাড়ির নং : n0038 বয়স : 60 লিঙ্গ : পুরুষ			নাম : নিমাই মাইতি পিতার নাম: হরিপদ মাইতি বাড়ির নং : n0044 বয়স : 73 লিঙ্গ : পুরুষ		
667	GWV2691889	ফটো উপলব্ধ	668	UPM1412808	ফটো উপলব্ধ	669	GWV2691871	ফটো উপলব্ধ
নাম : তপন মাইতি পিতার নাম: নিমাই মাইতি বাড়ির নং : n0044 বয়স : 44 লিঙ্গ : পুরুষ			নাম : টগরী মাইতি স্বামীর নাম: নারায়ন মাইতি বাড়ির নং : n0047 বয়স : 34 লিঙ্গ : মহিলা			নাম : নারায়ন মাইতি পিতার নাম: গৌড় মাইতি বাড়ির নং : n0047 বয়স : 46 লিঙ্গ : পুরুষ		
670	WB/30/202/510387	ফটো উপলব্ধ	671	UPM2231751	ফটো উপলব্ধ	672	UPM2231843	ফটো উপলব্ধ
নাম : সন্ধ্যা খাটুয়া স্বামীর নাম: সন্তোষ খাটুয়া বাড়ির নং : n0045 বয়স : 54 লিঙ্গ : মহিলা			নাম : দেবযানী মাল্লা মাইতি স্বামীর নাম: শান্তনু মাইতি বাড়ির নং : n0035 বয়স : 25 লিঙ্গ : মহিলা			নাম : সরমা সামন্ত মাইতি স্বামীর নাম: পরান চন্দ্র মাইতি বাড়ির নং : n0047 বয়স : 26 লিঙ্গ : মহিলা		
673	UPM2142735	ফটো উপলব্ধ	674	UPM1161967	ফটো উপলব্ধ	675	WB/29/200/591569	ফটো উপলব্ধ
নাম : রেখা মাইতি স্বামীর নাম: মধুসূদন মাইতি বাড়ির নং : n0038 বয়স : 53 লিঙ্গ : মহিলা			নাম : সবিতা মাইতি স্বামীর নাম: সুরত মাইতি বাড়ির নং : n0046 বয়স : 37 লিঙ্গ : মহিলা			নাম : নন্দরানী মাইতি স্বামীর নাম: নিমাই মাইতি বাড়ির নং : n0044 বয়স : 68 লিঙ্গ : মহিলা		
676	UPM1161975	ফটো উপলব্ধ	677	WB/29/200/591208	ফটো উপলব্ধ	678	WB/29/200/591212	ফটো উপলব্ধ
নাম : বর্নালী মাইতি স্বামীর নাম: তপন মাইতি বাড়ির নং : n0044 বয়স : 36 লিঙ্গ : মহিলা			নাম : রুবিনী মাইতি স্বামীর নাম: নিতাই মাইতি বাড়ির নং : n0045 বয়স : 68 লিঙ্গ : মহিলা			নাম : কানাই মাইতি পিতার নাম: হরিপদ মাইতি বাড়ির নং : n0046 বয়স : 61 লিঙ্গ : পুরুষ		
679	WB/29/200/591206	ফটো উপলব্ধ	680	UPM1412790	ফটো উপলব্ধ	681	UPM2373751	ফটো উপলব্ধ
নাম : উজ্জ্বলা মাইতি স্বামীর নাম: কানাই মাইতি বাড়ির নং : n0046 বয়স : 58 লিঙ্গ : মহিলা			নাম : সুরত কুমার মাইতি পিতার নাম: কানাই মাইতি বাড়ির নং : n0046 বয়স : 34 লিঙ্গ : পুরুষ			নাম : অর্পিতা মাইতি স্বামীর নাম: প্রসেনজিৎ মাইতি বাড়ির নং : না বয়স : 23 লিঙ্গ : মহিলা		
682	UPM1924067	ফটো উপলব্ধ	683	UPM2046704	ফটো উপলব্ধ	684	RGN1964386	ফটো উপলব্ধ
নাম : কৃষ্ণানন্দ মাইতি পিতার নাম: মধুসূদন মাইতি বাড়ির নং : N0038 বয়স : 32 লিঙ্গ : পুরুষ			নাম : অপর্ণা মাইতি মন্ডল স্বামীর নাম: জয়দেব মন্ডল বাড়ির নং : এন005 বয়স : 26 লিঙ্গ : মহিলা			নাম : পূজা রানী মাজী আদক স্বামীর নাম: দেবব্রত আদক বাড়ির নং : N0048 বয়স : 30 লিঙ্গ : মহিলা		
685	UPM1698497	ফটো উপলব্ধ	686	GWV2691996	ফটো উপলব্ধ	687	UPM1770130	ফটো উপলব্ধ
নাম : বিশ্বজিৎ মাল্লা পিতার নাম: শচীন মাল্লা বাড়ির নং : n0093 বয়স : 31 লিঙ্গ : পুরুষ			নাম : তনুশ্রী মাল্লা স্বামীর নাম: প্রশান্ত মাল্লা বাড়ির নং : n0166 বয়স : 36 লিঙ্গ : মহিলা			নাম : দিলীপ মাল্লা পিতার নাম: গোপাল মাল্লা বাড়ির নং : n0091 বয়স : 29 লিঙ্গ : পুরুষ		
688	UPM2046845	ফটো উপলব্ধ	689	UPM2046852	ফটো উপলব্ধ	690	UPM2046888	ফটো উপলব্ধ
নাম : মৌসুমী খাঁন মাল্লা স্বামীর নাম: পার্থ প্রতিম মাল্লা বাড়ির নং : এন0071 বয়স : 33 লিঙ্গ : মহিলা			নাম : অরুণাভ মাল্লা পিতার নাম: আনন্দ কুমার মাল্লা বাড়ির নং : এন0084 বয়স : 26 লিঙ্গ : পুরুষ			নাম : মানসী মাল্লা স্বামীর নাম: গোপাল মাল্লা বাড়ির নং : এন001 বয়স : 53 লিঙ্গ : মহিলা		

বিধানসভা নির্বাচনক্ষেত্রের নং, নাম : 206-ময়না
ভাগ নং, নাম : 1-হরশংকর গড়কিলা পূর্বপাড়া,

691	UPM2043925	ফটো উপলব্ধ	692	UPM2043933	ফটো উপলব্ধ	693	UPM2142669	ফটো উপলব্ধ
নাম : মিনু মাম্মা পিতার নাম: কানাই মাম্মা বাড়ির নং : এন0083 বয়স : 27 লিঙ্গ : মহিলা			নাম : অভিজিৎ মাম্মা পিতার নাম: কানাই মাম্মা বাড়ির নং : এন0083 বয়স : 26 লিঙ্গ : পুরুষ			নাম : ছবিরানী মাম্মা স্বামীর নাম: রাখানাথ মাম্মা বাড়ির নং : n0090 বয়স : 55 লিঙ্গ : মহিলা		
694	UPM2142842	ফটো উপলব্ধ	695	UPM2142917	ফটো উপলব্ধ	696	GWV1608140	ফটো উপলব্ধ
নাম : সরস্বতী মাম্মা স্বামীর নাম: গোপাল মাম্মা বাড়ির নং : n0091 বয়স : 56 লিঙ্গ : মহিলা			নাম : অদ্বৈত চরণ মাম্মা পিতার নাম: শ্রীপতি চরন মাম্মা বাড়ির নং : এন0072 বয়স : 61 লিঙ্গ : পুরুষ			নাম : অষ্টমী মাম্মা স্বামীর নাম: নকুল মাম্মা বাড়ির নং : n0090 বয়স : 62 লিঙ্গ : মহিলা		
697	GWV1608157	ফটো উপলব্ধ	698	UPM1924059	ফটো উপলব্ধ	699	UPM1924075	ফটো উপলব্ধ
নাম : নকুল মাম্মা পিতার নাম: কানাই মাম্মা বাড়ির নং : n0090 বয়স : 66 লিঙ্গ : পুরুষ			নাম : বন্দনা মাম্মা স্বামীর নাম: অচিন্ত্য মাম্মা বাড়ির নং : N0166 বয়স : 28 লিঙ্গ : মহিলা			নাম : বিষ্ণুপ্রিয়া মাম্মা স্বামীর নাম: হরিপদ মাম্মা বাড়ির নং : N0082 বয়স : 27 লিঙ্গ : মহিলা		
700	UPM1161991	ফটো উপলব্ধ	701	UPM2582468	ফটো উপলব্ধ	702	WB/29/200/591533	ফটো উপলব্ধ
নাম : পিঙ্কি মাম্মা স্বামীর নাম: শুকদেব মাম্মা বাড়ির নং : n0133 বয়স : 37 লিঙ্গ : মহিলা			নাম : সনাতন মাম্মা পিতার নাম: চণ্ডীচরণ মাম্মা বাড়ির নং : এন0165 বয়স : 50 লিঙ্গ : পুরুষ			নাম : সুকুমার মাম্মা পিতার নাম: গোষ্ঠ মাম্মা বাড়ির নং : n0122 বয়স : 63 লিঙ্গ : পুরুষ		
703	WB/29/200/591595	ফটো উপলব্ধ	704	GWV1609536	ফটো উপলব্ধ	705	GWV1608181	ফটো উপলব্ধ
নাম : পৌরীবালা মাম্মা স্বামীর নাম: গোষ্ঠ মাম্মা বাড়ির নং : n0122 বয়স : 93 লিঙ্গ : মহিলা			নাম : সুশান্ত মাম্মা পিতার নাম: সন্তোষ মাম্মা বাড়ির নং : n0166 বয়স : 44 লিঙ্গ : পুরুষ			নাম : নারায়ন মাম্মা পিতার নাম: শঙ্কর মাম্মা বাড়ির নং : n0092 বয়স : 47 লিঙ্গ : পুরুষ		
706	UPM1770221	ফটো উপলব্ধ	707	UPM1698513	ফটো উপলব্ধ	708	GWV2614642	ফটো উপলব্ধ
নাম : শ্রাবন্তী মাম্মা স্বামীর নাম: তারাপদ মাম্মা বাড়ির নং : n0075 বয়স : 30 লিঙ্গ : মহিলা			নাম : খুকু মণ্ডল (মাম্মা) স্বামীর নাম: রাজু মাম্মা বাড়ির নং : n0091 বয়স : 33 লিঙ্গ : মহিলা			নাম : রাজু মাম্মা পিতার নাম: গোপাল মাম্মা বাড়ির নং : n0091 বয়স : 40 লিঙ্গ : পুরুষ		
709	GWV2691939	ফটো উপলব্ধ	710	GWV2691947	ফটো উপলব্ধ	711	UPM1698406	ফটো উপলব্ধ
নাম : নবকুমার মাম্মা পিতার নাম: অনিল মাম্মা বাড়ির নং : n0090 বয়স : 37 লিঙ্গ : পুরুষ			নাম : বন্দনা মাম্মা স্বামীর নাম: সুকুমার মাম্মা বাড়ির নং : n0090 বয়স : 38 লিঙ্গ : মহিলা			নাম : পরিষ্কীত মাম্মা পিতার নাম: সন্ন্যাসী মাম্মা বাড়ির নং : n0096 বয়স : 30 লিঙ্গ : পুরুষ		
712	UPM2581999	ফটো উপলব্ধ	713	UPM2582039	ফটো উপলব্ধ	714	UPM1675420	ফটো উপলব্ধ
নাম : অপর্ণা মাম্মা স্বামীর নাম: সন্ন্যাসী মাম্মা বাড়ির নং : নং-001 বয়স : 62 লিঙ্গ : মহিলা			নাম : সন্ন্যাসী মাম্মা পিতার নাম: পুলিন মাম্মা বাড়ির নং : নং-001 বয়স : 66 লিঙ্গ : পুরুষ			নাম : মনোজ মাম্মা পিতার নাম: সুকুমার মাম্মা বাড়ির নং : n0095 বয়স : 32 লিঙ্গ : পুরুষ		
715	WB/29/200/591297	ফটো উপলব্ধ	716	WB/29/200/591506	ফটো উপলব্ধ	717	UPM1412865	ফটো উপলব্ধ
নাম : অর্চনা মাম্মা স্বামীর নাম: সুকুমার মাম্মা বাড়ির নং : n0095 বয়স : 53 লিঙ্গ : মহিলা			নাম : সুকুমার মাম্মা পিতার নাম: পুলিন মাম্মা বাড়ির নং : n0095 বয়স : 61 লিঙ্গ : পুরুষ			নাম : কার্তিক মাম্মা পিতার নাম: নিমাই মাম্মা বাড়ির নং : n0094 বয়স : 35 লিঙ্গ : পুরুষ		
718	WB/29/200/591299	ফটো উপলব্ধ	719	WB/29/200/591358	ফটো উপলব্ধ	720	WB/29/200/591502	ফটো উপলব্ধ
নাম : অর্চনা মাম্মা স্বামীর নাম: নিমাই মাম্মা বাড়ির নং : n0094 বয়স : 69 লিঙ্গ : মহিলা			নাম : ভারতী মাম্মা স্বামীর নাম: শচীন্দ্র মাম্মা বাড়ির নং : n0093 বয়স : 61 লিঙ্গ : মহিলা			নাম : শচীন্দ্র মাম্মা পিতার নাম: গোষ্ঠ মাম্মা বাড়ির নং : n0093 বয়স : 65 লিঙ্গ : পুরুষ		

বিধানসভা নির্বাচনক্ষেত্রের নং, নাম : 206-ময়না
ভাগ নং, নাম : 1-হরশংকর গড়কিলা পূর্বপাড়া,

721 নাম : রেনুকা মাম্মা স্বামীর নাম: গোষ্ঠ মাম্মা বাড়ির নং : n0093 বয়স : 97 লিঙ্গ : মহিলা	WB/29/200/591255	722 নাম : রুম্পা মাম্মা স্বামীর নাম: বিশ্বজিৎ মাম্মা বাড়ির নং : এন0093 বয়স : 21 লিঙ্গ : মহিলা	UPM2585057	723 নাম : তাপস মাম্মা পিতার নাম: শঙ্কর মাম্মা বাড়ির নং : n0092 বয়স : 34 লিঙ্গ : পুরুষ	UPM1412857
724 নাম : গীতা রানী মাম্মা স্বামীর নাম: নারায়ন মাম্মা বাড়ির নং : n0092 বয়স : 43 লিঙ্গ : মহিলা	GWV2447613	725 নাম : সুকুমার মাম্মা পিতার নাম: অনিল মাম্মা বাড়ির নং : n0090 বয়স : 47 লিঙ্গ : পুরুষ	GWV1608173	726 নাম : গায়ত্রী মাম্মা স্বামীর নাম: অনিল মাম্মা বাড়ির নং : n0090 বয়স : 71 লিঙ্গ : মহিলা	WB/29/200/591541
727 নাম : শিপ্রা মাম্মা স্বামীর নাম: গনেশ মাম্মা বাড়ির নং : n0089 বয়স : 33 লিঙ্গ : মহিলা	UPM1609106	728 নাম : গনেশ মাম্মা পিতার নাম: নিমাই মাম্মা বাড়ির নং : n0089 বয়স : 40 লিঙ্গ : পুরুষ	GWV2614626	729 নাম : শ্রাবনী মাম্মা স্বামীর নাম: কার্তিক মাম্মা বাড়ির নং : n0089 বয়স : 33 লিঙ্গ : মহিলা	UPM1609122
730 নাম : কার্তিক মাম্মা পিতার নাম: নিমাই মাম্মা বাড়ির নং : n0089 বয়স : 40 লিঙ্গ : পুরুষ	UPM1340132	731 নাম : জয়দেব মাম্মা পিতার নাম: নিমাই মাম্মা বাড়ির নং : n0089 বয়স : 34 লিঙ্গ : পুরুষ	UPM1339969	732 নাম : বুমা মাম্মা স্বামীর নাম: শ্রীমন্ত মাম্মা বাড়ির নং : n0079 বয়স : 30 লিঙ্গ : মহিলা	UPM1924216
733 নাম : মন্দিরা মাম্মা পিতার নাম: রামপদ মাম্মা বাড়ির নং : N0080 বয়স : 28 লিঙ্গ : পুরুষ	UPM1857473	734 নাম : মহিতোষ মাম্মা পিতার নাম: মুকুন্দ মাম্মা বাড়ির নং : n0023 বয়স : 57 লিঙ্গ : পুরুষ	WB/29/200/591586	735 নাম : রাধারানী মাম্মা স্বামীর নাম: শঙ্কর মাম্মা বাড়ির নং : n0092 বয়স : 60 লিঙ্গ : মহিলা	WB/29/200/591254
736 নাম : পরাণ মাম্মা পিতার নাম: শংকর মাম্মা বাড়ির নং : n0092 বয়স : 44 লিঙ্গ : পুরুষ	GWV2447621	737 নাম : শ্যামলী পাত্র মাম্মা স্বামীর নাম: জয়দেব মাম্মা বাড়ির নং : n0076 বয়স : 31 লিঙ্গ : মহিলা	UPM1698562	738 নাম : আশালতা মাম্মা স্বামীর নাম: গোষ্ঠ মাম্মা বাড়ির নং : n0077 বয়স : 87 লিঙ্গ : মহিলা	WB/29/200/591534
739 নাম : হিরালাল মাম্মা পিতার নাম: শ্যাম মাম্মা বাড়ির নং : n0078 বয়স : 62 লিঙ্গ : পুরুষ	WB/29/200/591607	740 নাম : কাঞ্চন মাম্মা স্বামীর নাম: হিরালাল মাম্মা বাড়ির নং : n0078 বয়স : 59 লিঙ্গ : মহিলা	WB/29/200/591624	741 নাম : বুলেট মাম্মা পিতার নাম: হিরালাল মাম্মা বাড়ির নং : n0078 বয়স : 35 লিঙ্গ : পুরুষ	UPM1236173
742 নাম : প্রদ্যুৎ মাম্মা পিতার নাম: হিরালাল মাম্মা বাড়ির নং : n0078 বয়স : 32 লিঙ্গ : পুরুষ	UPM1494954	743 নাম : শেফালী মাম্মা স্বামীর নাম: নন্দ মাম্মা বাড়ির নং : n0079 বয়স : 61 লিঙ্গ : মহিলা	WB/29/200/591627	744 নাম : শ্রীমন্ত মাম্মা স্বামীর নাম: শেফালী মাম্মা বাড়ির নং : n0079 বয়স : 41 লিঙ্গ : পুরুষ	UPM1339985
745 নাম : নীলকান্ত মাম্মা পিতার নাম: নন্দ মাম্মা বাড়ির নং : n0079 বয়স : 39 লিঙ্গ : পুরুষ	GWV2620565	746 নাম : সাবিত্রী মাম্মা স্বামীর নাম: চণ্ডী মাম্মা বাড়ির নং : n0080 বয়স : 71 লিঙ্গ : মহিলা	WB/29/200/591676	747 নাম : রাম মাম্মা পিতার নাম: চণ্ডী মাম্মা বাড়ির নং : n0122 বয়স : 55 লিঙ্গ : পুরুষ	WB/29/200/591123
748 নাম : লক্ষ্মণচন্দ্র মাম্মা পিতার নাম: চণ্ডী মাম্মা বাড়ির নং : n0080 বয়স : 48 লিঙ্গ : পুরুষ	GWV1536556	749 নাম : জ্যোত্স্না মাম্মা স্বামীর নাম: সুকুমার মাম্মা বাড়ির নং : n0122 বয়স : 57 লিঙ্গ : মহিলা	WB/29/200/591597	750 নাম : উত্তম মাম্মা পিতার নাম: গোষ্ঠ মাম্মা বাড়ির নং : n0122 বয়স : 57 লিঙ্গ : পুরুষ	WB/29/200/591429

বিধানসভা নির্বাচনক্ষেত্রের নং, নাম : 206-ময়না
ভাগ নং, নাম : 1-হরশংকর গড়কিলা পূর্বপাড়া,

751 নাম : নবীন মাম্মা পিতার নাম: মুকুন্দ মাম্মা বাড়ির নং : n0133 বয়স : 63 লিঙ্গ : পুরুষ	WB/29/200/591195	ফটো উপলব্ধ	752 নাম : স্বপ্না মাম্মা স্বামীর নাম: নবীন মাম্মা বাড়ির নং : n0133 বয়স : 59 লিঙ্গ : মহিলা	WB/29/200/591170	ফটো উপলব্ধ	753 নাম : প্রসেনজিত মাম্মা পিতার নাম: নবীন মাম্মা বাড়ির নং : n0133 বয়স : 37 লিঙ্গ : পুরুষ	UPM1161983	ফটো উপলব্ধ
754 নাম : প্রবীন মাম্মা পিতার নাম: মুকুন্দ মাম্মা বাড়ির নং : n0133 বয়স : 60 লিঙ্গ : পুরুষ	WB/29/200/591294	ফটো উপলব্ধ	755 নাম : জ্যোত্স্না মাম্মা স্বামীর নাম: প্রবীন মাম্মা বাড়ির নং : n0133 বয়স : 58 লিঙ্গ : মহিলা	WB/29/200/591173	ফটো উপলব্ধ	756 নাম : প্রনব মাম্মা পিতার নাম: মুকুন্দ মাম্মা বাড়ির নং : n0133 বয়স : 51 লিঙ্গ : পুরুষ	WB/29/200/591728	ফটো উপলব্ধ
757 নাম : অপর্ণা মাম্মা স্বামীর নাম: প্রনব মাম্মা বাড়ির নং : n0133 বয়স : 48 লিঙ্গ : মহিলা	GWV2447589	ফটো উপলব্ধ	758 নাম : বীনা মাম্মা স্বামীর নাম: উত্তম মাম্মা বাড়ির নং : n0133 বয়স : 41 লিঙ্গ : মহিলা	GWV2497709	ফটো উপলব্ধ	759 নাম : কল্পনা মাম্মা স্বামীর নাম: মহিতোষ মাম্মা বাড়ির নং : n0023 বয়স : 48 লিঙ্গ : মহিলা	GWV1536457	ফটো উপলব্ধ
760 নাম : কল্পনা মাম্মা স্বামীর নাম: প্রশান্ত কুমার মাম্মা বাড়ির নং : n0071 বয়স : 56 লিঙ্গ : মহিলা	WB/29/200/591477	ফটো উপলব্ধ	761 নাম : পার্শ্বপ্রতীম মাম্মা পিতার নাম: প্রশান্ত কুমার মাম্মা বাড়ির নং : n0071 বয়স : 38 লিঙ্গ : পুরুষ	GWV2691954	ফটো উপলব্ধ	762 নাম : মিহির কুমার মাম্মা পিতার নাম: প্রশান্ত মাম্মা বাড়ির নং : n0071 বয়স : 35 লিঙ্গ : পুরুষ	UPM1339910	ফটো উপলব্ধ
763 নাম : অভিজীৎ মাম্মা পিতার নাম: সুকুমার মাম্মা বাড়ির নং : n0071 বয়স : 34 লিঙ্গ : পুরুষ	UPM1340090	ফটো উপলব্ধ	764 নাম : নিমাই মাম্মা পিতার নাম: শ্রীপতি মাম্মা বাড়ির নং : n0072 বয়স : 72 লিঙ্গ : পুরুষ	WB/29/200/591670	ফটো উপলব্ধ	765 নাম : পুষ্পালা মাম্মা স্বামীর নাম: নিমাই মাম্মা বাড়ির নং : n0072 বয়স : 66 লিঙ্গ : মহিলা	WB/29/200/591168	ফটো উপলব্ধ
766 নাম : সোমনাথ মাম্মা পিতার নাম: নিমাই মাম্মা বাড়ির নং : n0072 বয়স : 40 লিঙ্গ : পুরুষ	GWV2620490	ফটো উপলব্ধ	767 নাম : গঙ্গালালা মাম্মা স্বামীর নাম: রামপদ মাম্মা বাড়ির নং : n0080 বয়স : 49 লিঙ্গ : মহিলা	GWV1537208	ফটো উপলব্ধ	768 নাম : শ্যামলী মাম্মা স্বামীর নাম: লক্ষন চন্দ্র মাম্মা বাড়ির নং : n0080 বয়স : 42 লিঙ্গ : মহিলা	UPM1236298	ফটো উপলব্ধ
769 নাম : কাজল মাম্মা স্বামীর নাম: বংশী মাম্মা বাড়ির নং : n0081 বয়স : 74 লিঙ্গ : মহিলা	WB/29/200/591264	ফটো উপলব্ধ	770 নাম : সুকুমার মাম্মা পিতার নাম: বংশীলাল মাম্মা বাড়ির নং : n0081 বয়স : 48 লিঙ্গ : পুরুষ	GWV1536994	ফটো উপলব্ধ	771 নাম : মহাদেব মাম্মা পিতার নাম: বংশীলাল মাম্মা বাড়ির নং : n0081 বয়স : 39 লিঙ্গ : পুরুষ	GWV2691962	ফটো উপলব্ধ
772 নাম : আঙ্গুর মাম্মা স্বামীর নাম: অজিত মাম্মা বাড়ির নং : n0082 বয়স : 84 লিঙ্গ : মহিলা	WB/29/200/591232	ফটো উপলব্ধ	773 নাম : গুরুপদ মাম্মা পিতার নাম: অজিত মাম্মা বাড়ির নং : n0082 বয়স : 48 লিঙ্গ : পুরুষ	GWV1609114	ফটো উপলব্ধ	774 নাম : কানাই মাম্মা পিতার নাম: গুণধর মাম্মা বাড়ির নং : n0083 বয়স : 69 লিঙ্গ : পুরুষ	WB/29/200/591559	ফটো উপলব্ধ
775 নাম : সবিতা মাম্মা স্বামীর নাম: কানাই মাম্মা বাড়ির নং : n0083 বয়স : 63 লিঙ্গ : মহিলা	WB/29/200/591483	ফটো উপলব্ধ	776 নাম : বিশুজিৎ মাম্মা পিতার নাম: কানাই মাম্মা বাড়ির নং : n0083 বয়স : 32 লিঙ্গ : পুরুষ	UPM1495100	ফটো উপলব্ধ	777 নাম : তাপসী মাম্মা স্বামীর নাম: অদ্বৈত মাম্মা বাড়ির নং : n0072 বয়স : 55 লিঙ্গ : মহিলা	GWV1537083	ফটো উপলব্ধ
778 নাম : অমরনাথ মাম্মা পিতার নাম: নিমাইচরন মাম্মা বাড়ির নং : n0072 বয়স : 35 লিঙ্গ : পুরুষ	UPM1340116	ফটো উপলব্ধ	779 নাম : ছায়ারানী মাম্মা স্বামীর নাম: অনিল মাম্মা বাড়ির নং : n0073 বয়স : 69 লিঙ্গ : মহিলা	WB/29/200/591098	ফটো উপলব্ধ	780 নাম : শুকদেব মাম্মা পিতার নাম: অনিল মাম্মা বাড়ির নং : n0073 বয়স : 47 লিঙ্গ : পুরুষ	GWV1536986	ফটো উপলব্ধ

বিধানসভা নির্বাচনক্ষেত্রের নং, নাম : 206-ময়না
ভাগ নং, নাম : 1-হরশংকর গড়কিলা পূর্বপাড়া,

781	UPM1412824	ফটো উপলব্ধ	782	UPM1412832	ফটো উপলব্ধ	783	WB/29/200/591159	ফটো উপলব্ধ
নাম : সুস্মিতা মাম্মা স্বামীর নাম: বাচ্চু মাম্মা বাড়ির নং : n0074 বয়স : 34 লিঙ্গ : মহিলা			নাম : প্রদীপ মাম্মা পিতার নাম: গোপাল মাম্মা বাড়ির নং : n0074 বয়স : 34 লিঙ্গ : পুরুষ			নাম : দুলাল মাম্মা পিতার নাম: শ্যাম মাম্মা বাড়ির নং : n0075 বয়স : 67 লিঙ্গ : পুরুষ		
784	GWV2497725	ফটো উপলব্ধ	785	GWV2497733	ফটো উপলব্ধ	786	GWV2620557	ফটো উপলব্ধ
নাম : কালিপদ মাম্মা পিতার নাম: দুলাল মাম্মা বাড়ির নং : n0075 বয়স : 41 লিঙ্গ : পুরুষ			নাম : কৃষ্ণা মাম্মা স্বামীর নাম: কালিপদ মাম্মা বাড়ির নং : n0075 বয়স : 42 লিঙ্গ : মহিলা			নাম : তারাপদ মাম্মা পিতার নাম: দুলাল মাম্মা বাড়ির নং : n0075 বয়স : 38 লিঙ্গ : পুরুষ		
787	WB/29/200/591230	ফটো উপলব্ধ	788	GWV2614618	ফটো উপলব্ধ	789	UPM2050961	ফটো উপলব্ধ
নাম : মালতী মাম্মা স্বামীর নাম: শঙ্কর মাম্মা বাড়ির নং : n0076 বয়স : 62 লিঙ্গ : মহিলা			নাম : জয়দেব মাম্মা পিতার নাম: শঙ্কর মাম্মা বাড়ির নং : n0076 বয়স : 39 লিঙ্গ : পুরুষ			নাম : সঞ্জু মাম্মা পিতার নাম: মদন মাম্মা বাড়ির নং : এন0085 বয়স : 26 লিঙ্গ : পুরুষ		
790	UPM2044659	ফটো উপলব্ধ	791	UPM1924083	ফটো উপলব্ধ	792	UPM2142834	ফটো উপলব্ধ
নাম : পাপিয়া মাম্মা স্বামীর নাম: সুরজিৎ মাম্মা বাড়ির নং : এন0088 বয়স : 27 লিঙ্গ : মহিলা			নাম : অপূর্ব মাম্মা পিতার নাম: অদ্বৈত চরন মাম্মা বাড়ির নং : N0072 বয়স : 27 লিঙ্গ : পুরুষ			নাম : গোপাল মাম্মা পিতার নাম: মুকুন্দ মাম্মা বাড়ির নং : n0091 বয়স : 63 লিঙ্গ : পুরুষ		
793	UPM2142727	ফটো উপলব্ধ	794	UPM1770007	ফটো উপলব্ধ	795	UPM1770197	ফটো উপলব্ধ
নাম : প্রশান্ত মাম্মা পিতার নাম: সন্তোষ মাম্মা বাড়ির নং : n0166 বয়স : 51 লিঙ্গ : পুরুষ			নাম : অমিতাভ মাম্মা পিতার নাম: আনন্দ কুমার মাম্মা বাড়ির নং : n0084 বয়স : 29 লিঙ্গ : পুরুষ			নাম : রীনা মাম্মা স্বামীর নাম: তাপস মাম্মা বাড়ির নং : n0092 বয়স : 30 লিঙ্গ : মহিলা		
796	WB/29/200/591737	ফটো উপলব্ধ	797	GWV0099507	ফটো উপলব্ধ	798	GWV1537042	ফটো উপলব্ধ
নাম : চণ্ডীচরন মাম্মা পিতার নাম: জ্যোতিন্দ্র মাম্মা বাড়ির নং : n0087 বয়স : 84 লিঙ্গ : পুরুষ			নাম : অনিল কুমার মাম্মা পিতার নাম: ব্রজেন্দ্র নাথ মাম্মা বাড়ির নং : n0073 বয়স : 78 লিঙ্গ : পুরুষ			নাম : বর্না মাম্মা স্বামীর নাম: সনাতন মাম্মা বাড়ির নং : n0165 বয়স : 42 লিঙ্গ : মহিলা		
799	GWV1155373	ফটো উপলব্ধ	800	UPM1412816	ফটো উপলব্ধ	801	WB/29/200/591482	ফটো উপলব্ধ
নাম : সন্তোষ মাম্মা পিতার নাম: পতিতপাবন মাম্মা বাড়ির নং : n0166 বয়স : 78 লিঙ্গ : পুরুষ			নাম : বাচ্চু মাম্মা পিতার নাম: গোপাল মাম্মা বাড়ির নং : n0074 বয়স : 35 লিঙ্গ : পুরুষ			নাম : রেনুকা মাম্মা স্বামীর নাম: রবীন্দ্র মাম্মা বাড়ির নং : n0088 বয়স : 62 লিঙ্গ : মহিলা		
802	GWV2614600	ফটো উপলব্ধ	803	GWV1609882	ফটো উপলব্ধ	804	WB/29/200/591122	ফটো উপলব্ধ
নাম : নেপাল মাম্মা পিতার নাম: অনিল মাম্মা বাড়ির নং : n0073 বয়স : 39 লিঙ্গ : পুরুষ			নাম : গোবিন্দ মাম্মা পিতার নাম: লক্ষ্মীকান্ত মাম্মা বাড়ির নং : n0086 বয়স : 67 লিঙ্গ : পুরুষ			নাম : হরিপদ মাম্মা পিতার নাম: শ্রীপতি মাম্মা বাড়ির নং : n0072 বয়স : 52 লিঙ্গ : পুরুষ		
805	UPM1698463	ফটো উপলব্ধ	806	WB/29/200/591298	ফটো উপলব্ধ	807	GWV2614907	ফটো উপলব্ধ
নাম : যমুনা মাম্মা স্বামীর নাম: সোমনাথ মাম্মা বাড়ির নং : n0072 বয়স : 30 লিঙ্গ : মহিলা			নাম : পারুল মাম্মা স্বামীর নাম: নিমাই মাম্মা বাড়ির নং : n0089 বয়স : 62 লিঙ্গ : মহিলা			নাম : সুরজিত মাম্মা পিতার নাম: রবীন্দ্র নাথ মাম্মা বাড়ির নং : n0088 বয়স : 39 লিঙ্গ : পুরুষ		
808	UPM1412840	ফটো উপলব্ধ	809	GWV2691988	ফটো উপলব্ধ	810	GWV1608975	ফটো উপলব্ধ
নাম : সুমিত কুমার মাম্মা পিতার নাম: রবীন্দ্র মাম্মা বাড়ির নং : n0088 বয়স : 33 লিঙ্গ : পুরুষ			নাম : তনুশ্রী মাম্মা স্বামীর নাম: কাশীনাথ মাম্মা বাড়ির নং : n0087 বয়স : 39 লিঙ্গ : মহিলা			নাম : কাশীনাথ মাম্মা পিতার নাম: চন্ডীচরন মাম্মা বাড়ির নং : n0087 বয়স : 45 লিঙ্গ : পুরুষ		

বিধানসভা নির্বাচনক্ষেত্রের নং, নাম : 206-ময়না
ভাগ নং, নাম : 1-হরশংকর গড়কিলা পূর্বপাড়া,

811	WB/29/200/591695	নাম : গঙ্গা মাম্মা স্বামীর নাম: চণ্ডী মাম্মা বাড়ির নং : n0087 বয়স : 75 লিঙ্গ : মহিলা	ফটো উপলব্ধ	812	UPM1339845	নাম : প্রিয়াক্ষা মাম্মা স্বামীর নাম: অরবিন্দ মাম্মা বাড়ির নং : n0086 বয়স : 38 লিঙ্গ : মহিলা	ফটো উপলব্ধ	813	GWV2614717	নাম : অরবিন্দ মাম্মা পিতার নাম: লক্ষীকান্ত মাম্মা বাড়ির নং : n0086 বয়স : 39 লিঙ্গ : পুরুষ	ফটো উপলব্ধ
814	UPM2251999	নাম : রিয়া মাম্মা স্বামীর নাম: কার্তিক মাম্মা বাড়ির নং : এন0094 বয়স : 26 লিঙ্গ : মহিলা	ফটো উপলব্ধ	815	UPM2231769	নাম : উজ্জ্বল মাম্মা পিতার নাম: অদ্বৈত চরণ মাম্মা বাড়ির নং : n0072 বয়স : 25 লিঙ্গ : পুরুষ	ফটো উপলব্ধ	816	UPM2252120	নাম : ইন্দ্রিমা মাম্মা পিতার নাম: রামপদ মাম্মা বাড়ির নং : এন0080 বয়স : 25 লিঙ্গ : মহিলা	ফটো উপলব্ধ
817	UPM1236165	নাম : মিলন মাম্মা পিতার নাম: নন্দদুলাল মাম্মা বাড়ির নং : n0084 বয়স : 36 লিঙ্গ : পুরুষ	ফটো উপলব্ধ	818	UPM1698570	নাম : মিহির মাম্মা পিতার নাম: নন্দদুলাল মাম্মা বাড়ির নং : n0084 বয়স : 33 লিঙ্গ : পুরুষ	ফটো উপলব্ধ	819	UPM2565281	নাম : নন্দ দুলাল মাম্মা পিতার নাম: সাধন চন্দ্র মাম্মা বাড়ির নং : n0084 বয়স : 61 লিঙ্গ : পুরুষ	ফটো উপলব্ধ
820	GWV2614881	নাম : হরিপদ মাম্মা পিতার নাম: অজিত মাম্মা বাড়ির নং : n0082 বয়স : 39 লিঙ্গ : পুরুষ	ফটো উপলব্ধ	821	ZTA2225407	নাম : সোনালী মাম্মা স্বামীর নাম: মিলন মাম্মা বাড়ির নং : এন0084 বয়স : 30 লিঙ্গ : মহিলা	ফটো উপলব্ধ	822	GWV2497717	নাম : সুকদেব মাম্মা পিতার নাম: বংশী মাম্মা বাড়ির নং : n0081 বয়স : 38 লিঙ্গ : পুরুষ	ফটো উপলব্ধ
823	GWV1609106	নাম : প্রতিমা মাম্মা স্বামীর নাম: উত্তম মাম্মা বাড়ির নং : n0122 বয়স : 41 লিঙ্গ : মহিলা	ফটো উপলব্ধ	824	UPM2569853	নাম : শুভজিৎ মাম্মা পিতার নাম: উত্তম মাম্মা বাড়ির নং : এন0122 বয়স : 21 লিঙ্গ : পুরুষ	ফটো উপলব্ধ	825	GWV1537281	নাম : উত্তম মাম্মা পিতার নাম: গোষ্ঠ বিহারী মাম্মা বাড়ির নং : n0077 বয়স : 48 লিঙ্গ : পুরুষ	ফটো উপলব্ধ
826	UPM2578094	নাম : পৌরাজ্জ মাম্মা পিতার নাম: উত্তম মাম্মা বাড়ির নং : এন0077 বয়স : 21 লিঙ্গ : পুরুষ	ফটো উপলব্ধ	827	GWV2691970	নাম : সরস্বতী মাম্মা স্বামীর নাম: সুকুমার মাম্মা বাড়ির নং : n0081 বয়স : 38 লিঙ্গ : মহিলা	ফটো উপলব্ধ	828	UPM2503530	নাম : মায়ামাম্মা স্বামীর নাম: দুলাল মাম্মা বাড়ির নং : n0075 বয়স : 61 লিঙ্গ : মহিলা	ফটো উপলব্ধ
829	GWV1609064	নাম : রীনা মাম্মা স্বামীর নাম: গুরুপদ মাম্মা বাড়ির নং : n0082 বয়স : 44 লিঙ্গ : মহিলা	ফটো উপলব্ধ	830	WB/29/200/591501	নাম : মদন মাম্মা পিতার নাম: শ্যাম মাম্মা বাড়ির নং : n0085 বয়স : 59 লিঙ্গ : পুরুষ	ফটো উপলব্ধ	831	GWV1610161	নাম : অশোক কুমার মাম্মা পিতার নাম: সাধন চন্দ্র মাম্মা বাড়ির নং : এন0084 বয়স : 49 লিঙ্গ : পুরুষ	ফটো উপলব্ধ
832	WB/29/200/591175	নাম : আনন্দ কুমার মাম্মা পিতার নাম: সাধন চন্দ্র মাম্মা বাড়ির নং : n0084 বয়স : 58 লিঙ্গ : পুরুষ	ফটো উপলব্ধ	833	UPM2469344	নাম : মৌসুমী মাম্মা স্বামীর নাম: পরিক্রান্ত মাম্মা বাড়ির নং : এন0096 বয়স : 24 লিঙ্গ : মহিলা	ফটো উপলব্ধ	834	UPM2469369	নাম : সৌমিতা মাম্মা পিতার নাম: কালিপদ মাম্মা বাড়ির নং : এন0075 বয়স : 22 লিঙ্গ : মহিলা	ফটো উপলব্ধ
835	WB/29/200/591146	নাম : গীতা মাম্মা স্বামীর নাম: মদন মাম্মা বাড়ির নং : n0085 বয়স : 55 লিঙ্গ : মহিলা	ফটো উপলব্ধ	836	WB/29/200/591296	নাম : সরস্বতী মাম্মা স্বামীর নাম: লক্ষীকান্ত মাম্মা বাড়ির নং : n0086 বয়স : 67 লিঙ্গ : মহিলা	ফটো উপলব্ধ	837	WB/29/200/591410	নাম : লক্ষীকান্ত মাম্মা পিতার নাম: যতি মাম্মা বাড়ির নং : n0086 বয়স : 73 লিঙ্গ : পুরুষ	ফটো উপলব্ধ
838	GWV1609890	নাম : দেবী মাম্মা স্বামীর নাম: গোবিন্দ মাম্মা বাড়ির নং : n0086 বয়স : 44 লিঙ্গ : মহিলা	ফটো উপলব্ধ	839	UPM2565273	নাম : চন্দনা মাম্মা স্বামীর নাম: নন্দ দুলাল মাম্মা বাড়ির নং : n0086 বয়স : 57 লিঙ্গ : মহিলা	ফটো উপলব্ধ	840	GWV1610237	নাম : অর্জুন মাম্মা পিতার নাম: চন্ডীচরণ মাম্মা বাড়ির নং : n0080 বয়স : 38 লিঙ্গ : পুরুষ	ফটো উপলব্ধ

বিধানসভা নির্বাচনক্ষেত্রের নং, নাম : 206-ময়না
ভাগ নং, নাম : 1-হরশংকর গড়কিলা পূর্বপাড়া,

841	GWV1610062	নাম : ভরত মাম্মা পিতার নাম: চন্ডীচরন মাম্মা বাড়ির নং : n0080 বয়স : 45 লিঙ্গ : পুরুষ	ফটো উপলব্ধ	842	UPM2231728	নাম : শ্রীমন্ত মাম্মা পিতার নাম: সন্ন্যাসী মাম্মা বাড়ির নং : N0096 বয়স : 25 লিঙ্গ : পুরুষ	ফটো উপলব্ধ	843	UPM2231785	নাম : তনুশ্রী মাম্মা স্বামীর নাম: অশোক কুমার মাম্মা বাড়ির নং : n0084 বয়স : 35 লিঙ্গ : মহিলা	ফটো উপলব্ধ
844	UPM2252013	নাম : দেবজানি মাম্মা স্বামীর নাম: নাবকুমার মাম্মা বাড়ির নং : এন0090 বয়স : 25 লিঙ্গ : মহিলা	ফটো উপলব্ধ	845	UPM2251981	নাম : বিশুজিৎ মাম্মা পিতার নাম: গুরুপদ মাম্মা বাড়ির নং : এন0082 বয়স : 25 লিঙ্গ : পুরুষ	ফটো উপলব্ধ	846	GWV2448504	নাম : কৃষ্ণা মাম্মা স্বামীর নাম: পরাণ মাম্মা বাড়ির নং : n0092 বয়স : 44 লিঙ্গ : মহিলা	ফটো উপলব্ধ
847	UPM2252021	নাম : অনিন্দিতা মাম্মা স্বামীর নাম: সুকদেব মাম্মা বাড়ির নং : এন0081 বয়স : 29 লিঙ্গ : মহিলা	ফটো উপলব্ধ	848	UPM2569788	নাম : বিলু মানা মাম্মা স্বামীর নাম: মহাদেব মাম্মা বাড়ির নং : এন0081 বয়স : 28 লিঙ্গ : মহিলা	ফটো উপলব্ধ	849	UPM2252195	নাম : মীরা মাম্মা স্বামীর নাম: অভিজিৎ মাম্মা বাড়ির নং : এন00122 বয়স : 25 লিঙ্গ : মহিলা	ফটো উপলব্ধ
850	UPM2253276	নাম : শঙ্কর চন্দ্র মাম্মা পিতার নাম: গোষ্ঠ মাম্মা বাড়ির নং : n0092 বয়স : 79 লিঙ্গ : পুরুষ	ফটো উপলব্ধ	851	UPM2610780	নাম : দেবাশিষ মাম্মা পিতার নাম: পরাণ মাম্মা বাড়ির নং : পাট নং. 67 বয়স : 21 লিঙ্গ : পুরুষ	ফটো উপলব্ধ	852	UPM1609049	নাম : প্রবীর কুমার মাম্মা পিতার নাম: নিমাই মাম্মা বাড়ির নং : n0094 বয়স : 31 লিঙ্গ : পুরুষ	ফটো উপলব্ধ
853	UPM1857549	নাম : চন্দন মাম্মা পিতার নাম: সুকুমার মাম্মা বাড়ির নং : N0095 বয়স : 30 লিঙ্গ : পুরুষ	ফটো উপলব্ধ	854	UPM1770213	নাম : চিত্ত রঞ্জন মাম্মা পিতার নাম: সুকুমার মাম্মা বাড়ির নং : n0095 বয়স : 28 লিঙ্গ : পুরুষ	ফটো উপলব্ধ	855	UPM2575942	নাম : অক্ষুরিতা মাম্মা স্বামীর নাম: চিত্তরঞ্জন মাম্মা বাড়ির নং : এন0095 বয়স : 22 লিঙ্গ : মহিলা	ফটো উপলব্ধ
856	UPM2469286	নাম : রামকৃষ্ণ মাম্মা পিতার নাম: গোবিন্দ মাম্মা বাড়ির নং : এন0086 বয়স : 23 লিঙ্গ : পুরুষ	ফটো উপলব্ধ	857	UPM2497527	নাম : সুজাতা মাম্মা স্বামীর নাম: বুলেট মাম্মা বাড়ির নং : এন001 বয়স : 22 লিঙ্গ : মহিলা	ফটো উপলব্ধ	858	UPM2142651	নাম : রাধানাথ মাম্মা পিতার নাম: ধরণী মাম্মা বাড়ির নং : n0090 বয়স : 63 লিঙ্গ : পুরুষ	ফটো উপলব্ধ
859	GWV1537034	নাম : ললিতা মাম্মা স্বামীর নাম: আনন্দ কুমার মাম্মা বাড়ির নং : এন0084 বয়স : 48 লিঙ্গ : মহিলা	ফটো উপলব্ধ	860	UPM2469393	নাম : সুমনা মাম্মা পিতার নাম: হরপদ মাম্মা বাড়ির নং : এন0072 বয়স : 22 লিঙ্গ : মহিলা	ফটো উপলব্ধ	861	GWV0100420	নাম : তনুজা রায় (মণ্ডল) স্বামীর নাম: নন্দন মণ্ডল বাড়ির নং : n0167 বয়স : 49 লিঙ্গ : মহিলা	ফটো উপলব্ধ
862	GWV2692119	নাম : রাধানাথ শাসমল পিতার নাম: লক্ষন শাসমল বাড়ির নং : n0136 বয়স : 38 লিঙ্গ : পুরুষ	ফটো উপলব্ধ	863	WB/29/200/591279	নাম : নিলিমা শাসমল স্বামীর নাম: প্রভাস শাসমল বাড়ির নং : n0137 বয়স : 57 লিঙ্গ : মহিলা	ফটো উপলব্ধ	864	XZA1834761	নাম : সুপ্রিয়া শাসমল স্বামীর নাম: রঘুনাথ শাসমল বাড়ির নং : n0141 বয়স : 30 লিঙ্গ : মহিলা	ফটো উপলব্ধ
865	UPM1770098	নাম : তপতী সামন্ত শাসমল স্বামীর নাম: প্রদীপ শাসমল বাড়ির নং : n0136 বয়স : 30 লিঙ্গ : মহিলা	ফটো উপলব্ধ	866	UPM1770122	নাম : ববিতা শাসমল স্বামীর নাম: প্রবীর শাসমল বাড়ির নং : n0146 বয়স : 31 লিঙ্গ : মহিলা	ফটো উপলব্ধ	867	WB/29/200/591764	নাম : বন্দনা শাসমল স্বামীর নাম: গোবিন্দ শাসমল বাড়ির নং : n0135 বয়স : 55 লিঙ্গ : মহিলা	ফটো উপলব্ধ
868	WB/29/200/591273	নাম : অষ্টমী শাসমল স্বামীর নাম: চণ্ডী শাসমল বাড়ির নং : n0135 বয়স : 75 লিঙ্গ : মহিলা	ফটো উপলব্ধ	869	WB/29/200/591772	নাম : অরবিন্দ শাসমল পিতার নাম: চণ্ডী শাসমল বাড়ির নং : n0135 বয়স : 56 লিঙ্গ : পুরুষ	ফটো উপলব্ধ	870	WB/29/200/591326	নাম : সুধমা শাসমল স্বামীর নাম: অরবিন্দ শাসমল বাড়ির নং : n0135 বয়স : 53 লিঙ্গ : মহিলা	ফটো উপলব্ধ

বিধানসভা নির্বাচনক্ষেত্রের নং, নাম : 206-ময়না
ভাগ নং, নাম : 1-হরশংকর গড়কিলা পূর্বপাড়া,

871	GWV2447829	নাম : জশোঞ্জয় শাসমল পিতার নাম: চণ্ডী শাসমল বাড়ির নং : n0135 বয়স : 44 লিঙ্গ : পুরুষ	ফটো উপলব্ধ	872	GWV2497741	নাম : অষ্টমী শাসমল স্বামীর নাম: জশোঞ্জয় শাসমল বাড়ির নং : n0135 বয়স : 44 লিঙ্গ : মহিলা	ফটো উপলব্ধ	873	UPM2142461	নাম : কল্পনা শাসমল স্বামীর নাম: সাগর শাসমল বাড়ির নং : n0149 বয়স : 52 লিঙ্গ : মহিলা	ফটো উপলব্ধ
874	UPM2142453	নাম : সাগর শাসমল পিতার নাম: বিজয় শাসমল বাড়ির নং : n0149 বয়স : 57 লিঙ্গ : পুরুষ	ফটো উপলব্ধ	875	UPM2231702	নাম : সৌরভ শাসমল পিতার নাম: অরবিন্দ শাসমল বাড়ির নং : N0135 বয়স : 26 লিঙ্গ : পুরুষ	ফটো উপলব্ধ	876	UPM2142776	নাম : সরস্বতী শাসমল স্বামীর নাম: সুভাষ শাসমল বাড়ির নং : n0162 বয়স : 64 লিঙ্গ : মহিলা	ফটো উপলব্ধ
877	GWV2692044	নাম : সুরজিৎ শাসমল পিতার নাম: সুভাষ শাসমল বাড়ির নং : n0162 বয়স : 36 লিঙ্গ : পুরুষ	ফটো উপলব্ধ	878	UPM2142693	নাম : নিরঞ্জন শাসমল পিতার নাম: গৌর শাসমল বাড়ির নং : n0138 বয়স : 71 লিঙ্গ : পুরুষ	ফটো উপলব্ধ	879	UPM2044667	নাম : রাধারানী জানা শাসমল স্বামীর নাম: প্রবীর কুমার শাসমল বাড়ির নং : এন0143 বয়স : 27 লিঙ্গ : মহিলা	ফটো উপলব্ধ
880	UPM2142529	নাম : আল্পনা শাসমল স্বামীর নাম: চিত্তরঞ্জন শাসমল বাড়ির নং : n0139 বয়স : 48 লিঙ্গ : মহিলা	ফটো উপলব্ধ	881	GWV2692051	নাম : লক্ষ্মীকান্ত শাসমল পিতার নাম: নিরঞ্জন শাসমল বাড়ির নং : n0138 বয়স : 37 লিঙ্গ : পুরুষ	ফটো উপলব্ধ	882	UPM1609064	নাম : সুপ্রীয়া দাস (শাসমল) স্বামীর নাম: সুরজিৎ শাসমল বাড়ির নং : n0162 বয়স : 29 লিঙ্গ : মহিলা	ফটো উপলব্ধ
883	UPM2052298	নাম : লক্ষ্মী পট্টনায়ক শাসমল স্বামীর নাম: অরুণ শাসমল বাড়ির নং : এন0137 বয়স : 26 লিঙ্গ : মহিলা	ফটো উপলব্ধ	884	UPM1412907	নাম : অরুণ শাসমল পিতার নাম: প্রভাষ চন্দ্র শাসমল বাড়ির নং : n0137 বয়স : 35 লিঙ্গ : পুরুষ	ফটো উপলব্ধ	885	GWV2614808	নাম : মিলন শাসমল পিতার নাম: নিরঞ্জন শাসমল বাড়ির নং : n0138 বয়স : 48 লিঙ্গ : পুরুষ	ফটো উপলব্ধ
886	GWV2497766	নাম : মালতী শাসমল স্বামীর নাম: মিলন শাসমল বাড়ির নং : n0138 বয়স : 39 লিঙ্গ : মহিলা	ফটো উপলব্ধ	887	UPM1495191	নাম : সৌমেন শাসমল পিতার নাম: চিত্তরঞ্জন শাসমল বাড়ির নং : n0139 বয়স : 32 লিঙ্গ : পুরুষ	ফটো উপলব্ধ	888	WB/29/200/591088	নাম : গৌরী শাসমল স্বামীর নাম: নারায়ন শাসমল বাড়ির নং : n0140 বয়স : 63 লিঙ্গ : মহিলা	ফটো উপলব্ধ
889	UPM1609098	নাম : সমরেশ শাসমল পিতার নাম: নারায়ন শাসমল বাড়ির নং : n0140 বয়স : 31 লিঙ্গ : পুরুষ	ফটো উপলব্ধ	890	UPM1412964	নাম : রঘুনাথ শাসমল পিতার নাম: চন্দ্র মোহন শাসমল বাড়ির নং : n0141 বয়স : 36 লিঙ্গ : পুরুষ	ফটো উপলব্ধ	891	UPM1412915	নাম : মেঘনাথ শাসমল পিতার নাম: চন্দ্র মোহন শাসমল বাড়ির নং : n0141 বয়স : 36 লিঙ্গ : পুরুষ	ফটো উপলব্ধ
892	WB/29/200/591158	নাম : নির্মালা শাসমল স্বামীর নাম: মদন শাসমল বাড়ির নং : n0142 বয়স : 77 লিঙ্গ : মহিলা	ফটো উপলব্ধ	893	GWV2692036	নাম : কালি শঙ্কর শাসমল পিতার নাম: মদন শাসমল বাড়ির নং : n0142 বয়স : 57 লিঙ্গ : পুরুষ	ফটো উপলব্ধ	894	GWV1537323	নাম : সুলোচনা শাসমল স্বামীর নাম: শিবশঙ্কর শাসমল বাড়ির নং : n0142 বয়স : 49 লিঙ্গ : মহিলা	ফটো উপলব্ধ
895	GWV2692028	নাম : শক্ত শাসমল পিতার নাম: মদন শাসমল বাড়ির নং : n0142 বয়স : 44 লিঙ্গ : পুরুষ	ফটো উপলব্ধ	896	WB/29/200/591160	নাম : সুজলা শাসমল স্বামীর নাম: কালি শাসমল বাড়ির নং : n0142 বয়স : 53 লিঙ্গ : মহিলা	ফটো উপলব্ধ	897	UPM1236306	নাম : সুদর্শন শাসমল পিতার নাম: মদন মোহন শাসমল বাড়ির নং : n0142 বয়স : 36 লিঙ্গ : পুরুষ	ফটো উপলব্ধ
898	GWV2692077	নাম : তারকনাথ শাসমল পিতার নাম: পরান শাসমল বাড়ির নং : n0143 বয়স : 42 লিঙ্গ : পুরুষ	ফটো উপলব্ধ	899	UPM1236090	নাম : প্রবীর কুমার শাসমল পিতার নাম: পরান শাসমল বাড়ির নং : n0143 বয়স : 36 লিঙ্গ : পুরুষ	ফটো উপলব্ধ	900	WB/29/200/591090	নাম : গৌরী শাসমল স্বামীর নাম: বলাই শাসমল বাড়ির নং : n0144 বয়স : 68 লিঙ্গ : মহিলা	ফটো উপলব্ধ

901 নাম : লক্ষীকান্ত শাসমল পিতার নাম: বলাই শাসমল বাড়ির নং : n0144 বয়স : 42 লিঙ্গ : পুরুষ	GWV2692085 ফটো উপলব্ধ	902 নাম : মনি ভৌমিক (শাসমল) স্বামীর নাম: তারক নাথ শাসমল বাড়ির নং : n0143 বয়স : 32 লিঙ্গ : মহিলা	UPM1495001 ফটো উপলব্ধ	903 নাম : পুতুল শাসমল স্বামীর নাম: শক্ত শাসমল বাড়ির নং : n0143 বয়স : 35 লিঙ্গ : মহিলা	UPM1412923 ফটো উপলব্ধ
904 নাম : আঙ্গুর শাসমল স্বামীর নাম: পরান শাসমল বাড়ির নং : n0143 বয়স : 65 লিঙ্গ : মহিলা	WB/29/200/591089 ফটো উপলব্ধ	905 নাম : পরান শাসমল পিতার নাম: মনুথ শাসমল বাড়ির নং : n0143 বয়স : 72 লিঙ্গ : পুরুষ	WB/29/200/591224 ফটো উপলব্ধ	906 নাম : পিংকী শাসমল স্বামীর নাম: সুদর্শন শাসমল বাড়ির নং : n0142 বয়স : 34 লিঙ্গ : মহিলা	UPM1412931 ফটো উপলব্ধ
907 নাম : সুনন্দা শাসমল স্বামীর নাম: মেঘনাথ শাসমল বাড়ির নং : n0141 বয়স : 40 লিঙ্গ : মহিলা	XZA0089052 ফটো উপলব্ধ	908 নাম : ভারতী শাসমল স্বামীর নাম: চন্দ্র শাসমল বাড়ির নং : n0141 বয়স : 57 লিঙ্গ : মহিলা	WB/29/200/591141 ফটো উপলব্ধ	909 নাম : চন্দ্রমোহন শাসমল পিতার নাম: মনুথ শাসমল বাড়ির নং : n0141 বয়স : 65 লিঙ্গ : পুরুষ	WB/29/200/591267 ফটো উপলব্ধ
910 নাম : নারায়ন শাসমল পিতার নাম: মনুথ শাসমল বাড়ির নং : n0140 বয়স : 73 লিঙ্গ : পুরুষ	WB/29/200/591071 ফটো উপলব্ধ	911 নাম : অলকা শাসমল স্বামীর নাম: অসিত শাসমল বাড়ির নং : n0137 বয়স : 53 লিঙ্গ : মহিলা	WB/29/200/591118 ফটো উপলব্ধ	912 নাম : অসিত শাসমল পিতার নাম: গোষ্ঠ শাসমল বাড়ির নং : n0137 বয়স : 57 লিঙ্গ : পুরুষ	WB/29/200/591783 ফটো উপলব্ধ
913 নাম : রুমা শাসমল স্বামীর নাম: সন্দীপ শাসমল বাড়ির নং : n0146 বয়স : 36 লিঙ্গ : মহিলা	UPM1339902 ফটো উপলব্ধ	914 নাম : সন্দীপ শাসমল পিতার নাম: হরেকৃষ্ণ শাসমল বাড়ির নং : n0146 বয়স : 46 লিঙ্গ : পুরুষ	UPM1412956 ফটো উপলব্ধ	915 নাম : সুরজিত শাসমল পিতার নাম: গোবিন্দ শাসমল বাড়ির নং : n0135 বয়স : 33 লিঙ্গ : পুরুষ	UPM1494962 ফটো উপলব্ধ
916 নাম : কৃষ্ণপদ শাসমল পিতার নাম: চণ্ডী চরন শাসমল বাড়ির নং : n0135 বয়স : 39 লিঙ্গ : পুরুষ	GWV2614873 ফটো উপলব্ধ	917 নাম : মঞ্জু শাসমল স্বামীর নাম: কৃষ্ণপদ শাসমল বাড়ির নং : n0135 বয়স : 35 লিঙ্গ : মহিলা	UPM1412881 ফটো উপলব্ধ	918 নাম : সুরেন্দ্রনাথ শাসমল পিতার নাম: চণ্ডীচরন শাসমল বাড়ির নং : n0135 বয়স : 51 লিঙ্গ : পুরুষ	GWV1610245 ফটো উপলব্ধ
919 নাম : ধনঞ্জয় শাসমল পিতার নাম: চণ্ডীচরন শাসমল বাড়ির নং : n0135 বয়স : 47 লিঙ্গ : পুরুষ	GWV1608272 ফটো উপলব্ধ	920 নাম : প্রবীর শাসমল পিতার নাম: হরেকৃষ্ণ শাসমল বাড়ির নং : n0146 বয়স : 40 লিঙ্গ : পুরুষ	GWV2692069 ফটো উপলব্ধ	921 নাম : কাকলী শাসমল স্বামীর নাম: চন্দন শাসমল বাড়ির নং : n0146 বয়স : 42 লিঙ্গ : মহিলা	GWV2448520 ফটো উপলব্ধ
922 নাম : চন্দন শাসমল পিতার নাম: হরেকৃষ্ণ শাসমল বাড়ির নং : n0146 বয়স : 47 লিঙ্গ : পুরুষ	GWV2447902 ফটো উপলব্ধ	923 নাম : সুমিত্রা শাসমল স্বামীর নাম: রবীন্দ্র শাসমল বাড়ির নং : n0135 বয়স : 45 লিঙ্গ : মহিলা	GWV2447837 ফটো উপলব্ধ	924 নাম : অর্পনা মায়ী স্বামীর নাম: সুশান্ত মায়ী বাড়ির নং : n0135 বয়স : 34 লিঙ্গ : মহিলা	UPM1412873 ফটো উপলব্ধ
925 নাম : মমতা শাসমল স্বামীর নাম: নির্মল শাসমল বাড়ির নং : n0136 বয়স : 33 লিঙ্গ : মহিলা	UPM1412899 ফটো উপলব্ধ	926 নাম : লক্ষ্মন শাসমল পিতার নাম: বিষ্ণু শাসমল বাড়ির নং : n0136 বয়স : 63 লিঙ্গ : পুরুষ	WB/29/200/591407 ফটো উপলব্ধ	927 নাম : মায়ী শাসমল স্বামীর নাম: লক্ষ্মন শাসমল বাড়ির নং : n0136 বয়স : 59 লিঙ্গ : মহিলা	WB/29/200/591398 ফটো উপলব্ধ
928 নাম : জয়া শাসমল স্বামীর নাম: হরেকৃষ্ণ শাসমল বাড়ির নং : n0146 বয়স : 56 লিঙ্গ : মহিলা	WB/29/200/591203 ফটো উপলব্ধ	929 নাম : রামকৃষ্ণ শাসমল পিতার নাম: চন্দন শাসমল বাড়ির নং : n0146 বয়স : 23 লিঙ্গ : পুরুষ	UPM2606093 ফটো উপলব্ধ	930 নাম : তনুশ্রী শাসমল স্বামীর নাম: তারক চন্দ্র শাসমল বাড়ির নং : n0145 বয়স : 40 লিঙ্গ : মহিলা	GWV2497758 ফটো উপলব্ধ

বিধানসভা নির্বাচনক্ষেত্রের নং, নাম : 206-ময়না
ভাগ নং, নাম : 1-হরশংকর গড়কিলা পূর্বপাড়া,

931	UPM1236033	ফটো উপলব্ধ	932	WB/29/200/591390	ফটো উপলব্ধ	933	WB/29/200/591271	ফটো উপলব্ধ
নাম : অনিমা শাসমল স্বামীর নাম: বিশ্বনাথ শাসমল বাড়ির নং : n0145 বয়স : 36 লিঙ্গ : মহিলা			নাম : তারক চন্দ্র শাসমল পিতার নাম: হরিপদ শাসমল বাড়ির নং : n0145 বয়স : 55 লিঙ্গ : পুরুষ			নাম : প্রভাবতী শাসমল স্বামীর নাম: মধু শাসমল বাড়ির নং : n0145 বয়স : 74 লিঙ্গ : মহিলা		
934	UPM1495159	ফটো উপলব্ধ	935	UPM1494988	ফটো উপলব্ধ	936	UPM1495134	ফটো উপলব্ধ
নাম : খুকু দাস (শাসমল) স্বামীর নাম: জগন্নাথ শাসমল বাড়ির নং : n0145 বয়স : 33 লিঙ্গ : মহিলা			নাম : জগন্নাথ শাসমল পিতার নাম: মধুসূদন শাসমল বাড়ির নং : n0145 বয়স : 32 লিঙ্গ : পুরুষ			নাম : সোনালী পাত্র (শাসমল) স্বামীর নাম: লক্ষ্মীকান্ত শাসমল বাড়ির নং : n0144 বয়স : 35 লিঙ্গ : মহিলা		
937	UPM1412949	ফটো উপলব্ধ	938	GWV2692093	ফটো উপলব্ধ	939	GWV2692010	ফটো উপলব্ধ
নাম : বুদ্ধদেব শাসমল পিতার নাম: বলাই শাসমল বাড়ির নং : n0144 বয়স : 33 লিঙ্গ : পুরুষ			নাম : নির্মলা শাসমল পিতার নাম: সুধন্যা শাসমল বাড়ির নং : n0136 বয়স : 37 লিঙ্গ : পুরুষ			নাম : রবীন্দ্রনাথ শাসমল পিতার নাম: চণ্ডীচরণ শাসমল বাড়ির নং : n0135 বয়স : 47 লিঙ্গ : পুরুষ		
940	UPM2469302	ফটো উপলব্ধ	941	XZA2432482	ফটো উপলব্ধ	942	UPM2251833	ফটো উপলব্ধ
নাম : শুভেন্দু শাসমল পিতার নাম: ধনঞ্জয় শাসমল বাড়ির নং : এন0135 বয়স : 22 লিঙ্গ : পুরুষ			নাম : নীলিমা মন্ডল আদক স্বামীর নাম: কৃষ্ণেন্দু আদক বাড়ির নং : এন0016 বয়স : 25 লিঙ্গ : মহিলা			নাম : সঞ্জয় শাসমল পিতার নাম: সাগর শাসমল বাড়ির নং : এন0149 বয়স : 24 লিঙ্গ : পুরুষ		
943	UPM1236280	ফটো উপলব্ধ	944	UPM1495142	ফটো উপলব্ধ	945	UPM1339878	ফটো উপলব্ধ
নাম : ছন্দা ভূইয়া শাসমল স্বামীর নাম: লক্ষী কান্ত শাসমল বাড়ির নং : এন138 বয়স : 38 লিঙ্গ : মহিলা			নাম : মিন্টু শাসমল পিতার নাম: রামপদ শাসমল বাড়ির নং : এন0136 বয়স : 32 লিঙ্গ : পুরুষ			নাম : সন্টু শাসমল পিতার নাম: রামপদ শাসমল বাড়ির নং : n0136 বয়স : 35 লিঙ্গ : পুরুষ		
946	GWV2692101	ফটো উপলব্ধ	947	UPM2253292	ফটো উপলব্ধ	948	UPM1339886	ফটো উপলব্ধ
নাম : প্রদীপ শাসমল পিতার নাম: রামপদ শাসমল বাড়ির নং : এন0136 বয়স : 37 লিঙ্গ : পুরুষ			নাম : অনিমা শাসমল স্বামীর নাম: রামপদ শাসমল বাড়ির নং : n0136 বয়স : 60 লিঙ্গ : মহিলা			নাম : কার্তিক শাসমল পিতার নাম: লক্ষ্মন শাসমল বাড়ির নং : n0136 বয়স : 34 লিঙ্গ : পুরুষ		
949	UPM2417798	ফটো উপলব্ধ	950	UPM2615722	ফটো উপলব্ধ	951	UPM2417780	ফটো উপলব্ধ
নাম : শিবশঙ্কর শাসমল পিতার নাম: মদন শাসমল বাড়ির নং : n0142 বয়স : 51 লিঙ্গ : পুরুষ			নাম : রাধেশ্যাম শাসমল পিতার নাম: শিবশংকর শাসমল বাড়ির নং : এন0142 বয়স : 21 লিঙ্গ : পুরুষ			নাম : প্রভাষ শাসমল পিতার নাম: গোষ্ঠ শাসমল বাড়ির নং : n0137 বয়স : 66 লিঙ্গ : পুরুষ		
952	GWV2447886	ফটো উপলব্ধ	953	UPM2414712	ফটো উপলব্ধ	954	GWV0100214	ফটো উপলব্ধ
নাম : বিশ্বনাথ শাসমল পিতার নাম: বিশ্বনাথ শাসমল বাড়ির নং : n0145 বয়স : 48 লিঙ্গ : পুরুষ			নাম : নিত্যানন্দ শাসমল পিতার নাম: রবীন্দ্র নাথ শাসমল বাড়ির নং : এন0135 বয়স : 26 লিঙ্গ : পুরুষ			নাম : গোবিন্দ শাসমল পিতার নাম: চণ্ডী চরণ শাসমল বাড়ির নং : n0135 বয়স : 58 লিঙ্গ : পুরুষ		
955	UPM1236181	ফটো উপলব্ধ	956	GWV2614527	ফটো উপলব্ধ	957	UPM1236140	ফটো উপলব্ধ
নাম : অভিজিৎ শাসমল পিতার নাম: গোবিন্দ শাসমল বাড়ির নং : n0135 বয়স : 37 লিঙ্গ : পুরুষ			নাম : মৃত্যুঞ্জয় শাসমল পিতার নাম: চণ্ডীচরণ শাসমল বাড়ির নং : n0135 বয়স : 41 লিঙ্গ : পুরুষ			নাম : শেফালী মাইতি(শাসমল) স্বামীর নাম: মৃত্যুঞ্জয় শাসমল বাড়ির নং : n0135 বয়স : 35 লিঙ্গ : মহিলা		
958	GWV1609924	ফটো উপলব্ধ	959	UPM1495076	ফটো উপলব্ধ	960	UPM1236215	ফটো উপলব্ধ
নাম : প্রভাবতী শাসমল স্বামীর নাম: সুরেন্দ্র শাসমল বাড়ির নং : n0135 বয়স : 46 লিঙ্গ : মহিলা			নাম : সন্ধ্যা জানা(শাসমল) স্বামীর নাম: রাধানাথ শাসমল বাড়ির নং : n0136 বয়স : 32 লিঙ্গ : মহিলা			নাম : রিমল শাসমল পিতার নাম: সুধন্যা শাসমল বাড়ির নং : n0136 বয়স : 36 লিঙ্গ : পুরুষ		

বিধানসভা নির্বাচনক্ষেত্রের নং, নাম : 206-ময়না
ভাগ নং, নাম : 1-হরশংকর গড়কিলা পূর্বপাড়া,

961 নাম : রবীন্দ্র নাথ শাসমল পিতার নাম: মনুথ শাসমল বাড়ির নং : n0147 বয়স : 67 লিঙ্গ : পুরুষ	UPM2623841 ফটো উপলব্ধ	962 নাম : চন্দনা শাসমল স্বামীর নাম: রবীন্দ্র শাসমল বাড়ির নং : n0147 বয়স : 63 লিঙ্গ : মহিলা	WB/29/200/591233 ফটো উপলব্ধ	963 নাম : চণ্ডী (ছোট) শাসমল পিতার নাম: মনুথ শাসমল বাড়ির নং : n0148 বয়স : 82 লিঙ্গ : পুরুষ	WB/29/200/591024 ফটো উপলব্ধ
964 নাম : অলকা শাসমল স্বামীর নাম: চণ্ডী শাসমল বাড়ির নং : n0148 বয়স : 73 লিঙ্গ : মহিলা	WB/29/200/591091 ফটো উপলব্ধ	965 নাম : কবিতা শাসমল স্বামীর নাম: উত্তম শাসমল বাড়ির নং : n0148 বয়স : 45 লিঙ্গ : মহিলা	GWV2447845 ফটো উপলব্ধ	966 নাম : সুকুমার শাসমল পিতার নাম: গোষ্ঠ শাসমল বাড়ির নং : n0163 বয়স : 61 লিঙ্গ : পুরুষ	GWV0100198 ফটো উপলব্ধ
967 নাম : ঝর্ণা শাসমল স্বামীর নাম: সুকুমার শাসমল বাড়ির নং : n0163 বয়স : 55 লিঙ্গ : মহিলা	WB/29/200/591115 ফটো উপলব্ধ	968 নাম : নির্মলা শাসমল পিতার নাম: সুকুমার শাসমল বাড়ির নং : n0163 বয়স : 35 লিঙ্গ : পুরুষ	UPM1236314 ফটো উপলব্ধ	969 নাম : অনুপ কুমার শাসমল পিতার নাম: চণ্ডীচরণ শাসমল বাড়ির নং : n0148 বয়স : 47 লিঙ্গ : পুরুষ	GWV1536010 ফটো উপলব্ধ
970 নাম : উত্তম শাসমল পিতার নাম: চণ্ডীচরণ শাসমল বাড়ির নং : n0148 বয়স : 51 লিঙ্গ : পুরুষ	GWV1536325 ফটো উপলব্ধ	971 নাম : সীমা শাসমল স্বামীর নাম: অনুপ কুমার শাসমল বাড়ির নং : n0148 বয়স : 42 লিঙ্গ : মহিলা	GWV2448512 ফটো উপলব্ধ	972 নাম : চন্দনা প্রধান (শাসমল) স্বামীর নাম: অশোক শাসমল বাড়ির নং : n0148 বয়স : 33 লিঙ্গ : মহিলা	UPM1769926 ফটো উপলব্ধ
973 নাম : মহুয়া সাহু (শাসমল) স্বামীর নাম: বৃন্দেব শাসমল বাড়ির নং : n0144 বয়স : 29 লিঙ্গ : মহিলা	UPM1769975 ফটো উপলব্ধ	974 নাম : শোভা শাসমল স্বামীর নাম: গৌর শাসমল বাড়ির নং : n0139 বয়স : 88 লিঙ্গ : মহিলা	UPM2142511 ফটো উপলব্ধ	975 নাম : তারারানী শাসমল স্বামীর নাম: নিরঞ্জন শাসমল বাড়ির নং : n0138 বয়স : 68 লিঙ্গ : মহিলা	UPM2142875 ফটো উপলব্ধ
976 নাম : সুব্রত শাসমল পিতার নাম: অরবিন্দ শাসমল বাড়ির নং : n0135 বয়স : 31 লিঙ্গ : পুরুষ	UPM1770049 ফটো উপলব্ধ	977 নাম : সুশান্ত শাসমল পিতার নাম: রবীন্দ্রনাথ শাসমল বাড়ির নং : n0147 বয়স : 39 লিঙ্গ : পুরুষ	GWV2614741 ফটো উপলব্ধ	978 নাম : অশোক শাসমল পিতার নাম: চণ্ডীচরণ শাসমল বাড়ির নং : n0148 বয়স : 41 লিঙ্গ : পুরুষ	GWV2692002 ফটো উপলব্ধ
979 নাম : দেবাজ্ঞান শাসমল পিতার নাম: উত্তম শাসমল বাড়ির নং : এন0148 বয়স : 21 লিঙ্গ : পুরুষ	UPM2610442 ফটো উপলব্ধ	980 নাম : রঞ্জন শাসমল পিতার নাম: অনুপ কুমার শাসমল বাড়ির নং : এন0148 বয়স : 21 লিঙ্গ : পুরুষ	UPM2578110 ফটো উপলব্ধ	981 নাম : সুনিতা ভৌমিক শাসমল স্বামীর নাম: বিমল শাসমল বাড়ির নং : এন0136 বয়স : 24 লিঙ্গ : মহিলা	UPM2578649 ফটো উপলব্ধ
982 নাম : দ্রৌপদী সামন্ত স্বামীর নাম: নিমাই সামন্ত বাড়ির নং : n0153 বয়স : 72 লিঙ্গ : মহিলা	WB/29/200/591105 ফটো উপলব্ধ	983 নাম : বুলু সামন্ত স্বামীর নাম: রথীন সামন্ত বাড়ির নং : n0153 বয়স : 43 লিঙ্গ : মহিলা	GWV2448538 ফটো উপলব্ধ	984 নাম : রথীন সামন্ত পিতার নাম: নিমাই সামন্ত বাড়ির নং : n0153 বয়স : 43 লিঙ্গ : পুরুষ	GWV1536309 ফটো উপলব্ধ
985 নাম : জুথিকা সামন্ত স্বামীর নাম: গৌতম সামন্ত বাড়ির নং : n0151 বয়স : 41 লিঙ্গ : মহিলা	GWV2497774 ফটো উপলব্ধ	986 নাম : উত্তমকুমার সামন্ত পিতার নাম: গোবিন্দ চরণ সামন্ত বাড়ির নং : n0151 বয়স : 48 লিঙ্গ : পুরুষ	GWV1536648 ফটো উপলব্ধ	987 নাম : অনিমা সামন্ত স্বামীর নাম: উত্তম সামন্ত বাড়ির নং : n0151 বয়স : 46 লিঙ্গ : মহিলা	GWV2447928 ফটো উপলব্ধ
988 নাম : নমিতা সামন্ত স্বামীর নাম: রঘুনাথ সামন্ত বাড়ির নং : n0153 বয়স : 48 লিঙ্গ : মহিলা	GWV1537091 ফটো উপলব্ধ	989 নাম : কাজল সামন্ত স্বামীর নাম: রাধেশ্যাম সামন্ত বাড়ির নং : n0002 বয়স : 68 লিঙ্গ : মহিলা	WB/29/200/591528 ফটো উপলব্ধ	990 নাম : বসুদাম সামন্ত পিতার নাম: রাধেশ্যাম সামন্ত বাড়ির নং : n0002 বয়স : 48 লিঙ্গ : পুরুষ	GWV1537273 ফটো উপলব্ধ

বিধানসভা নির্বাচনক্ষেত্রের নং, নাম : 206-ময়না
ভাগ নং, নাম : 1-হরশংকর গড়কিলা পূর্বপাড়া,

991	GWV1537240	নাম : শীলা সামন্ত স্বামীর নাম: বসুদাম সামন্ত বাড়ির নং : n0002 বয়স : 48 লিঙ্গ : মহিলা	ফটো উপলব্ধ	992	UPM1698422	নাম : শঙ্কর সামন্ত পিতার নাম: বসুদাম সামন্ত বাড়ির নং : n0002 বয়স : 30 লিঙ্গ : পুরুষ	ফটো উপলব্ধ	993	GWV1608330	নাম : রবীন্দ্র সামন্ত পিতার নাম: রাধেশ্যাম সামন্ত বাড়ির নং : n0002 বয়স : 45 লিঙ্গ : পুরুষ	ফটো উপলব্ধ
994	UPM2584407	নাম : দেবব্রত আদক পিতার নাম: বৈদ্যনাথ আদক বাড়ির নং : এন001 বয়স : 41 লিঙ্গ : পুরুষ	ফটো উপলব্ধ	995	GWV2692127	নাম : সুষমা সামন্ত(মাইতি) স্বামীর নাম: রবীন্দ্র সামন্ত বাড়ির নং : n0002 বয়স : 38 লিঙ্গ : মহিলা	ফটো উপলব্ধ	996	WB/29/200/591443	নাম : চণ্ডী সামন্ত পিতার নাম: গোবিন্দ সামন্ত বাড়ির নং : n0151 বয়স : 59 লিঙ্গ : পুরুষ	ফটো উপলব্ধ
997	UPM2583847	নাম : শংকরী সামন্ত স্বামীর নাম: চণ্ডী সামন্ত বাড়ির নং : n0151 বয়স : 47 লিঙ্গ : মহিলা	ফটো উপলব্ধ	998	GWV2447910	নাম : গৌতম সামন্ত পিতার নাম: গোবিন্দ সামন্ত বাড়ির নং : n0151 বয়স : 48 লিঙ্গ : পুরুষ	ফটো উপলব্ধ	999	UPM2569861	নাম : অর্পিতা সামন্ত পিতার নাম: উত্তম সামন্ত বাড়ির নং : এন0151 বয়স : 22 লিঙ্গ : মহিলা	ফটো উপলব্ধ
1000	UPM2528172	নাম : পরিক্ষীত সামন্ত পিতার নাম: নিমাই সামন্ত বাড়ির নং : n0152 বয়স : 52 লিঙ্গ : পুরুষ	ফটো উপলব্ধ	1001	UPM2142610	নাম : রঘুনাথ সামন্ত পিতার নাম: নিমাই সামন্ত বাড়ির নং : n0153 বয়স : 55 লিঙ্গ : পুরুষ	ফটো উপলব্ধ	1002	UPM1924109	নাম : স্বপন সামন্ত পিতার নাম: বসুদাম সামন্ত বাড়ির নং : N0002 বয়স : 27 লিঙ্গ : পুরুষ	ফটো উপলব্ধ
1003	UPM2576544	নাম : রাশী প্রামানিক সামন্ত স্বামীর নাম: স্বপন সামন্ত বাড়ির নং : এন0002 বয়স : 21 লিঙ্গ : মহিলা	ফটো উপলব্ধ	1004	UPM1924257	নাম : পূজা সামন্ত(জানা) স্বামীর নাম: বাপী জানা বাড়ির নং : N0041 বয়স : 27 লিঙ্গ : মহিলা	ফটো উপলব্ধ	1005	UPM1698554	নাম : বিজয় সিং পিতার নাম: বরেন্দ্র সিং বাড়ির নং : n0173 বয়স : 36 লিঙ্গ : পুরুষ	ফটো উপলব্ধ
1006	UPM2609766	নাম : সুভদ্রা সী স্বামীর নাম: স্বপন সী বাড়ির নং : n0103 বয়স : 68 লিঙ্গ : মহিলা	ফটো উপলব্ধ	1007	GWV1537232	নাম : বিজলী সী স্বামীর নাম: সুশীল সী বাড়ির নং : n0103 বয়স : 51 লিঙ্গ : মহিলা	ফটো উপলব্ধ	1008	UPM2581916	নাম : বিশ্বনাথ সী পিতার নাম: বাসুদেব সী বাড়ির নং : n0103 বয়স : 51 লিঙ্গ : পুরুষ	ফটো উপলব্ধ
1009	GWV1537307	নাম : সূচিত্রা সী স্বামীর নাম: বিশ্বনাথ সী বাড়ির নং : n0103 বয়স : 46 লিঙ্গ : মহিলা	ফটো উপলব্ধ	1010	GWV1609726	নাম : ধনঞ্জয় সী পিতার নাম: বাসুদেব সী বাড়ির নং : n0103 বয়স : 46 লিঙ্গ : পুরুষ	ফটো উপলব্ধ	1011	GWV1609718	নাম : চন্দনা সী স্বামীর নাম: ধনঞ্জয় সী বাড়ির নং : n0103 বয়স : 44 লিঙ্গ : মহিলা	ফটো উপলব্ধ
1012	GWV2448546	নাম : কার্তিক শী পিতার নাম: বাদল শী বাড়ির নং : n0103 বয়স : 41 লিঙ্গ : পুরুষ	ফটো উপলব্ধ	1013	UPM1236330	নাম : শর্মিষ্ঠা পাত্র(সী) স্বামীর নাম: কার্তিক সী বাড়ির নং : n0103 বয়স : 35 লিঙ্গ : মহিলা	ফটো উপলব্ধ	1014	UPM1770015	নাম : তরুন সী পিতার নাম: স্বপন সী বাড়ির নং : n0103 বয়স : 29 লিঙ্গ : পুরুষ	ফটো উপলব্ধ
1015	UPM1770031	নাম : জিতেন্দ্র সী পিতার নাম: সুশীল সী বাড়ির নং : n0103 বয়স : 30 লিঙ্গ : পুরুষ	ফটো উপলব্ধ	1016	UPM2044618	নাম : বন্দনা সী স্বামীর নাম: সঞ্জয় সী বাড়ির নং : এন0103 বয়স : 27 লিঙ্গ : মহিলা	ফটো উপলব্ধ	1017	UPM2394849	নাম : অনিমা জানা সী স্বামীর নাম: জিতেন্দ্র সী বাড়ির নং : এন0103 বয়স : 23 লিঙ্গ : মহিলা	ফটো উপলব্ধ
1018	UPM2394872	নাম : অর্চনা সামন্ত সী স্বামীর নাম: তরুন সী বাড়ির নং : এন0103 বয়স : 23 লিঙ্গ : মহিলা	ফটো উপলব্ধ	1019	UPM2395614	নাম : মিলন সী পিতার নাম: ধনঞ্জয় সী বাড়ির নং : এন0103 বয়স : 23 লিঙ্গ : পুরুষ	ফটো উপলব্ধ	1020	WB/29/200/591594	নাম : বাদল সী পিতার নাম: বাসুদেব সী বাড়ির নং : n0103 বয়স : 78 লিঙ্গ : পুরুষ	ফটো উপলব্ধ

বিধানসভা নির্বাচনক্ষেত্রের নং, নাম : 206-ময়না
ভাগ নং, নাম : 1-হরশংকর গড়কিছা পূর্বপাড়া,

1021	WB/29/200/591325	নাম : রেবতী সী স্বামীর নাম: বাদল সী বাড়ির নং : n0103 বয়স : 71 লিঙ্গ : মহিলা	ফটো উপলব্ধ	1022	GWV2692135	নাম : সঞ্জয় সী পিতার নাম: বাদল সী বাড়ির নং : n0103 বয়স : 38 লিঙ্গ : পুরুষ	ফটো উপলব্ধ	1023	WB/29/200/591503	নাম : স্বপন সী পিতার নাম: বাসুদেব সী বাড়ির নং : n0103 বয়স : 73 লিঙ্গ : পুরুষ	ফটো উপলব্ধ
1024	UPM1770080	নাম : মল্লিকা সিং (সী) স্বামীর নাম: অরুণ সী বাড়ির নং : n0103 বয়স : 31 লিঙ্গ : মহিলা	ফটো উপলব্ধ	1025	XZA1706373	নাম : অসীমা সী স্বামীর নাম: আনন্দ সী বাড়ির নং : N0103 বয়স : 31 লিঙ্গ : মহিলা	ফটো উপলব্ধ	1026	GWV2692143	নাম : অরুণ সী পিতার নাম: স্বপন সী বাড়ির নং : n0103 বয়স : 37 লিঙ্গ : পুরুষ	ফটো উপলব্ধ
1027	WB/29/200/591258	নাম : সুকুমার সী পিতার নাম: বাসুদেব সী বাড়ির নং : n0103 বয়স : 63 লিঙ্গ : পুরুষ	ফটো উপলব্ধ	1028	WB/29/200/591287	নাম : আল্পনা সী স্বামীর নাম: সুকুমার সী বাড়ির নং : n0103 বয়স : 68 লিঙ্গ : মহিলা	ফটো উপলব্ধ	1029	UPM1495035	নাম : নন্দলাল সী পিতার নাম: সুকুমার সী বাড়ির নং : n0103 বয়স : 32 লিঙ্গ : পুরুষ	ফটো উপলব্ধ
1030	UPM1609031	নাম : সোমা বাগ (সী) স্বামীর নাম: নন্দলাল সী বাড়ির নং : n0103 বয়স : 32 লিঙ্গ : মহিলা	ফটো উপলব্ধ	1031	UPM1609080	নাম : আনন্দ সী পিতার নাম: সুকুমার সী বাড়ির নং : n0103 বয়স : 31 লিঙ্গ : পুরুষ	ফটো উপলব্ধ	1032	UPM2231835	নাম : বীরেন্দ্র সী পিতার নাম: সুশীল সী বাড়ির নং : n0103 বয়স : 26 লিঙ্গ : পুরুষ	ফটো উপলব্ধ
1033	UPM2569804	নাম : মহুয়া শি পিতার নাম: বিশ্বনাথ শি বাড়ির নং : এন0103 বয়স : 21 লিঙ্গ : মহিলা	ফটো উপলব্ধ	1034	UPM2601623	নাম : পিঙ্কি আচার্য্য সী স্বামীর নাম: মিলন সী বাড়ির নং : এন0103 বয়স : 21 লিঙ্গ : মহিলা	ফটো উপলব্ধ	1035	UPM1924166	নাম : পূর্ণিমা হাজরা(ঘড়া) স্বামীর নাম: জয়দেব ঘড়া বাড়ির নং : n0098 বয়স : 29 লিঙ্গ : মহিলা	ফটো উপলব্ধ
1036	UPM2620714	নাম : শিখা বেরা পাত্র স্বামীর নাম: সোমনাথ পাত্র বাড়ির নং : এন0116 বয়স : 21 লিঙ্গ : মহিলা	ফটো উপলব্ধ	1037	UPM2621373	নাম : সুপর্ণা সামন্ত পিতার নাম: রঘুনাথ সামন্ত বাড়ির নং : পাট নং - 67 বয়স : 21 লিঙ্গ : মহিলা	ফটো উপলব্ধ	1038	UPM2621811	নাম : সুপ্রিয়া পাল পাত্র স্বামীর নাম: অভিষেক পাত্র বাড়ির নং : হরশংকর গড়কিছা বয়স : 21 লিঙ্গ : মহিলা	ফটো উপলব্ধ
1039	XZA2438133	নাম : রচনা মাইতি পাত্র স্বামীর নাম: নব কুমার পাত্র বাড়ির নং : পাট নং-67 বয়স : 24 লিঙ্গ : মহিলা	ফটো উপলব্ধ	1040	UPM2625531	নাম : রিঙ্কু দিন্দা পাত্র স্বামীর নাম: তপন পাত্র বাড়ির নং : এন0111 বয়স : 21 লিঙ্গ : মহিলা	ফটো উপলব্ধ	1041	UPM2625614	নাম : অনন্যা কোলে পিতার নাম: অরুণ কোলে বাড়ির নং : এন0070 বয়স : 20 লিঙ্গ : মহিলা	ফটো উপলব্ধ
1042	UPM2625689	নাম : সুদীপ কোলে পিতার নাম: তরুণ কোলে বাড়ির নং : এন0070 বয়স : 20 লিঙ্গ : পুরুষ	ফটো উপলব্ধ	1043	UPM2626133	নাম : বিকাশ কুমার কোলে পিতার নাম: দিলীপ কুমার কোলে বাড়ির নং : এন0060 বয়স : 20 লিঙ্গ : পুরুষ	ফটো উপলব্ধ	1044	UPM2626281	নাম : সোনালী মাস্তা পিতার নাম: রাধানাথ মাস্তা বাড়ির নং : এন0090 বয়স : 20 লিঙ্গ : মহিলা	ফটো উপলব্ধ
1045	UPM2626844	নাম : সঞ্জনা শাসমল কোলে স্বামীর নাম: প্রদীপ কোলে বাড়ির নং : এন0070 বয়স : 23 লিঙ্গ : মহিলা	ফটো উপলব্ধ	1046	UPM2637528	নাম : শিঙ্কা সিংহ মন্ডল স্বামীর নাম: সঞ্জয় মন্ডল বাড়ির নং : এন0006 বয়স : 20 লিঙ্গ : মহিলা	ফটো উপলব্ধ	1047	UPM2633238	নাম : সুদীপ পাত্র পিতার নাম: বিনয় পাত্র বাড়ির নং : পাট নং- 67 বয়স : 20 লিঙ্গ : পুরুষ	ফটো উপলব্ধ
1048	UPM2653012	নাম : অর্পন পাত্র পিতার নাম: দীপক পাত্র বাড়ির নং : এন0036 বয়স : 21 লিঙ্গ : পুরুষ	ফটো উপলব্ধ	1049	UPM2653632	নাম : অন্তরা মাস্তা পিতার নাম: রামপদ মাস্তা বাড়ির নং : এন0080 বয়স : 20 লিঙ্গ : মহিলা	ফটো উপলব্ধ	1050	UPM2653590	নাম : রূপালী মাস্তা পিতার নাম: মহীতোষ মাস্তা বাড়ির নং : এন0023 বয়স : 21 লিঙ্গ : মহিলা	ফটো উপলব্ধ

<p>1051</p> <p>নাম : সোনালী মাল্লা খাটুয়া স্বামীর নাম: সঞ্জয় খাটুয়া বাড়ির নং : এন000 বয়স : 20 লিঙ্গ : মহিলা</p>	<p>UPM2653566</p> <p>ফটো উপলব্ধ</p>	<p>1052</p> <p>নাম : সরমা মাজী দোলই স্বামীর নাম: ইন্দ্রজিৎ দোলই বাড়ির নং : এন0028 বয়স : 27 লিঙ্গ : মহিলা</p>	<p>XTV2160372</p> <p>ফটো উপলব্ধ</p>	<p>1053</p> <p>নাম : সুপর্ণা কোলে স্বামীর নাম: বৃন্দাবন কোলে বাড়ির নং : এন0059 বয়স : 49 লিঙ্গ : মহিলা</p>	<p>UPM2658722</p> <p>ফটো উপলব্ধ</p>
<p>1054</p> <p>নাম : অঞ্জনা মণ্ডল পিতার নাম: সুশান্ত মণ্ডল বাড়ির নং : এন0027 বয়স : 22 লিঙ্গ : মহিলা</p>	<p>UPM2660934</p> <p>ফটো উপলব্ধ</p>	<p>1055</p> <p>নাম : মিতু রানী সিং পিতার নাম: সাধন চন্দ্র সিং বাড়ির নং : হরশংকর বয়স : 31 লিঙ্গ : মহিলা</p>	<p>XZA1700244</p> <p>ফটো উপলব্ধ</p>	<p>1056</p> <p>নাম : বনশ্রী ঘোড়াই পিতার নাম: মোহন ঘোড়াই বাড়ির নং : পাট নং- 67 বয়স : 22 লিঙ্গ : মহিলা</p>	<p>AKQ2435204</p> <p>ফটো উপলব্ধ</p>
<p>1057</p> <p>নাম : সুদীপ কোলে পিতার নাম: গৌতম কোলে বাড়ির নং : এন0063 বয়স : 20 লিঙ্গ : পুরুষ</p>	<p>UPM2667046</p> <p>ফটো উপলব্ধ</p>	<p>1058</p> <p>নাম : প্রীতি অধিকারী পিতার নাম: অশ্বিনী অধিকারী বাড়ির নং : গরকিলা, হরশংকর, তমলুক বয়স : 23 লিঙ্গ : মহিলা</p>	<p>SKS2402196</p> <p>ফটো উপলব্ধ</p>	<p>1059</p> <p>নাম : পম্পা মাজী শাসমল স্বামীর নাম: সন্টু শাসমল বাড়ির নং : পাট-67 বয়স : 26 লিঙ্গ : মহিলা</p>	<p>RGN2572295</p> <p>ফটো উপলব্ধ</p>

নির্বাচক সংখ্যার সারসংক্ষেপ :

A) নির্বাচকের সংখ্যা :

	নির্বাচক তালিকার প্রকৃতি	নির্বাচক তালিকার পরিচিতি :	নির্বাচকের সংখ্যা :				
			পুরুষ	মহিলা	তৃতীয় লিঙ্গ	মোট	
I	মূল তালিকা	মূল তালিকা	বিশেষ নিবিড় সংশোধনী ২০২৬-এর চূড়ান্ত ভোটার তালিকা	531	528	0	1059
II	1- সংযোজন তালিকা	সংযোজনী 1	বিশেষ সংক্ষিপ্ত সংশোধন 2026	0	0	0	0
III	2- বিয়োজন তালিকা	সংযোজনী 1	বিশেষ সংক্ষিপ্ত সংশোধন 2026	0	0	0	0
IV	'লিঙ্গ ক্ষেত্রের' পরিবর্তনের কারণে পার্থক্য			0	0	0	0
নির্বাচকের মোট সংখ্যা (I+II-III+IV)				531	528	0	1059

B) ক্রটি সংশোধনের সংখ্যা :

নির্বাচক তালিকার প্রকৃতি	নির্বাচক তালিকার পরিচিতি :	ক্রটি সংশোধনের সংখ্যা :
সংযোজনী 1	বিশেষ সংক্ষিপ্ত সংশোধন 2026	0

নির্বাচক নিবন্ধন আধিকারিকের স্বাক্ষর

E-মৃত, S-স্থানান্তরিত, R-একাধিকবার অন্তর্ভুক্ত, M-নিখোঁজ, Q-যোগ্য নহে