

নির্বাচক তালিকা 2026 S25 পশ্চিমবঙ্গ

বিধানসভা নির্বাচনক্ষেত্রের নং, নাম ও সংরক্ষণের স্থিতি : 210 - নন্দীগ্রাম (সাধারণ)		অংশ নং : 121																			
বিধানসভা নির্বাচনক্ষেত্রটি যে লোকসভা নির্বাচনক্ষেত্রের / ক্ষেত্রসমূহের অন্তর্ভুক্ত তার নং, নাম ও সংরক্ষণ স্থিতি : 30 - তমলুক (সাধারণ)																					
1. সংশোধনের পূর্ণ বিবরণ																					
সংশোধনের বৎসর :	2026	নির্বাচক তালিকার পরিচিতি :																			
ভিত্তি তারিখ :	01-01-2026	বিশেষ নিবিড় সংশোধনী ২০২৬-এর চূড়ান্ত ভোটার তালিকা																			
সংশোধনের প্রকৃতি :	বিশেষ নিবিড় সংশোধনী 2026																				
প্রকাশনার তারিখ :	28-02-2026																				
2. অংশ ও নির্বাচনী এলাকার পূর্ণ বিবরণ :																					
অংশের ভাগ নং ও নাম :																					
1-ভেটুরিয়া পূর্ব পল্লী		<table border="1" style="width: 100%; border-collapse: collapse;"> <tr> <td style="width: 60%;">প্রধান শহর/গ্রাম</td> <td style="width: 40%;">: ভেটুরিয়া</td> </tr> <tr> <td>ওয়ার্ড</td> <td>:</td> </tr> <tr> <td>থানা</td> <td>: নন্দীগ্রাম</td> </tr> <tr> <td>গ্রাম পঞ্চগায়েত</td> <td>: খোদামবাড়ী - 1</td> </tr> <tr> <td>ব্লক</td> <td>: নন্দীগ্রাম -2</td> </tr> <tr> <td>মহকুমা</td> <td>: হলদিয়া</td> </tr> <tr> <td>জেলা</td> <td>: পূর্ব মেদিনীপুর</td> </tr> <tr> <td>পিন</td> <td>: 721650</td> </tr> </table>				প্রধান শহর/গ্রাম	: ভেটুরিয়া	ওয়ার্ড	:	থানা	: নন্দীগ্রাম	গ্রাম পঞ্চগায়েত	: খোদামবাড়ী - 1	ব্লক	: নন্দীগ্রাম -2	মহকুমা	: হলদিয়া	জেলা	: পূর্ব মেদিনীপুর	পিন	: 721650
প্রধান শহর/গ্রাম	: ভেটুরিয়া																				
ওয়ার্ড	:																				
থানা	: নন্দীগ্রাম																				
গ্রাম পঞ্চগায়েত	: খোদামবাড়ী - 1																				
ব্লক	: নন্দীগ্রাম -2																				
মহকুমা	: হলদিয়া																				
জেলা	: পূর্ব মেদিনীপুর																				
পিন	: 721650																				
3. ভোট গ্রহন কেন্দ্রের পূর্ণ বিবরণ :																					
ভোট গ্রহন কেন্দ্রের নং, নাম :		ভোট গ্রহন কেন্দ্রের শ্রেণী :		গ্রামীণ																	
121 - ভেটুরিয়া পূর্ব প্রাইমারী স্কুল		এই অংশে সহায়ক ভোটগ্রহন কেন্দ্রের সংখ্যা		0																	
ভোট গ্রহন কেন্দ্রের ঠিকানা :		:																			
ভেটুরিয়া পূর্ব প্রাইমারী স্কুল, ভেটুরিয়া																					
4. নির্বাচকের সংখ্যা :																					
প্রথম ক্রমিক নং	শেষ ক্রমিক নং	মোট সংখ্যা																			
		পুরুষ	মহিলা	তৃতীয় লিঙ্গ	মোট																
1	832	423	408	0	831																

নির্বাচক নিবন্ধন আধিকারিকের স্বাক্ষর

Nazri Naksha

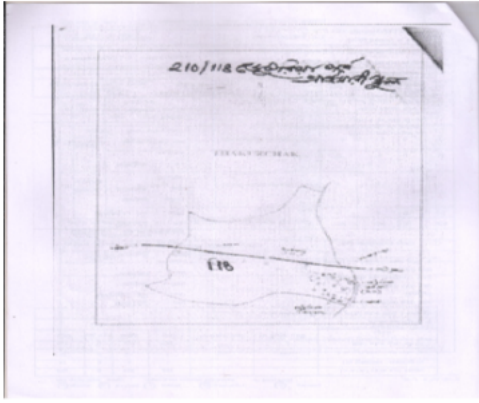

Google Map View



Polling Station Building Front View



Polling Station Front View



Cad View



Key MAP View

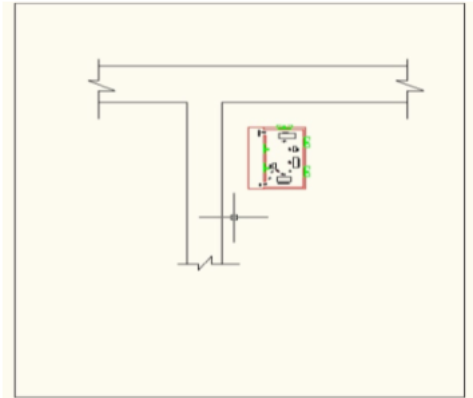

বিধানসভা নির্বাচনক্ষেত্রের নং, নাম : 210-নন্দীগ্রাম
ভাগ নং, নাম : 1-ভেটুরিয়া পূর্ব পল্লী

1 নাম : সুপিয়া বিবি স্বামীর নাম: বুরহান বাড়ির নং : n0132 বয়স : 65 লিঙ্গ : মহিলা	CMF2534311 ফটো উপলব্ধ	2 নাম : মমতা বিবি স্বামীর নাম: সুপিয়া বিবি বাড়ির নং : n0132 বয়স : 38 লিঙ্গ : মহিলা	WZI1583392 ফটো উপলব্ধ	3 নাম : সহজান খান স্বামীর নাম: সুপিয়া বিবি বাড়ির নং : n0132 বয়স : 38 লিঙ্গ : পুরুষ	WZI1583400 ফটো উপলব্ধ
4 নাম : আয়েষা বিবি স্বামীর নাম: সানোয়ারা খাঁ বাড়ির নং : n0144 বয়স : 48 লিঙ্গ : মহিলা	WZI0484634 ফটো উপলব্ধ	5 নাম : আলিয়া বিবি স্বামীর নাম: সানোয়ারা খাঁ বাড়ির নং : n0144 বয়স : 44 লিঙ্গ : মহিলা	WZI0484642 ফটো উপলব্ধ	6 নাম : সানোয়ারা খাঁ পিতার নাম: বুরহান বাড়ির নং : n0144 বয়স : 55 লিঙ্গ : পুরুষ	CMF2534394 ফটো উপলব্ধ
7 নাম : সালেমা বিবি স্বামীর নাম: সাহাজান খাঁ বাড়ির নং : n0133 বয়স : 42 লিঙ্গ : মহিলা	WZI0484618 ফটো উপলব্ধ	8 নাম : সাইফুল খাঁ পিতার নাম: বুরহান খাঁ বাড়ির নং : n0133 বয়স : 34 লিঙ্গ : পুরুষ	WZI1583418 ফটো উপলব্ধ	9 নাম : সুমন গিরিদাস পিতার নাম: সুবল চন্দ্র গিরিদাস বাড়ির নং : n0174 বয়স : 28 লিঙ্গ : পুরুষ	WZI2051845 ফটো উপলব্ধ
10 নাম : ফাতেমা বিবি স্বামীর নাম: সাদেক খাঁ বাড়ির নং : n0019 বয়স : 41 লিঙ্গ : মহিলা	WZI0482513 ফটো উপলব্ধ	11 নাম : সাদেক খাঁ পিতার নাম: বুরহান খাঁ বাড়ির নং : n0019 বয়স : 45 লিঙ্গ : পুরুষ	CMF2534287 ফটো উপলব্ধ	12 নাম : বুরহান খাঁ পিতার নাম: আলাদৎ খাঁ বাড়ির নং : n0133 বয়স : 75 লিঙ্গ : পুরুষ	CMF2534329 ফটো উপলব্ধ
13 নাম : উমারানী জানা (দাস) স্বামীর নাম: সৌমেন দাস বাড়ির নং : n0180 বয়স : 29 লিঙ্গ : মহিলা	WZI2061828 ফটো উপলব্ধ	14 নাম : দিপালী মান্না (ভূঞা) স্বামীর নাম: শ্রীকৃষ্ণ ভূঞা বাড়ির নং : n0164 বয়স : 30 লিঙ্গ : মহিলা	WZI1970375 ফটো উপলব্ধ	15 নাম : কাকলী মাইতি (সাহ) স্বামীর নাম: পবিত্র সাহ বাড়ির নং : n0165 বয়স : 29 লিঙ্গ : মহিলা	WZI1970383 ফটো উপলব্ধ
16 নাম : পবিত্রকুমার মান্না পিতার নাম: শরৎ মান্না বাড়ির নং : n0054 বয়স : 58 লিঙ্গ : পুরুষ	WB/30/206/258054 ফটো উপলব্ধ	17 নাম : উমা অধিকারী স্বামীর নাম: ব্রজকিশোর অধিকারী বাড়ির নং : n0054 বয়স : 69 লিঙ্গ : মহিলা	CMF1346709 ফটো উপলব্ধ	18 নাম : বিপ্লব অধিকারী পিতার নাম: ব্রজকিশোর অধিকারী বাড়ির নং : n0054 বয়স : 30 লিঙ্গ : পুরুষ	WZI1806272 ফটো উপলব্ধ
19 নাম : স্বপন কুমার কাজলী পিতার নাম: হরেকৃষ্ণ কাজলী বাড়ির নং : n0032 বয়স : 60 লিঙ্গ : পুরুষ	WZI1400050 ফটো উপলব্ধ	20 নাম : লতারানী কাজলী স্বামীর নাম: স্বপন কাজলী বাড়ির নং : n0032 বয়স : 57 লিঙ্গ : মহিলা	WB/30/206/258036 ফটো উপলব্ধ	21 নাম : শিলাদিতা কাজলী পিতার নাম: স্বপন কাজলী বাড়ির নং : n0032 বয়স : 34 লিঙ্গ : পুরুষ	WZI1489376 ফটো উপলব্ধ
22 নাম : আল্পনা কাজলী স্বামীর নাম: তপন কাজলী বাড়ির নং : n0032 বয়স : 53 লিঙ্গ : মহিলা	WB/30/206/258034 ফটো উপলব্ধ	23 নাম : শঙ্কর কাজলী পিতার নাম: হরেকৃষ্ণ কাজলী বাড়ির নং : n0032 বয়স : 49 লিঙ্গ : পুরুষ	CMF1480631 ফটো উপলব্ধ	24 নাম : রিটু কাজলী পিতার নাম: তপন কুমার কাজলী বাড়ির নং : n0032 বয়স : 33 লিঙ্গ : পুরুষ	WZI1640929 ফটো উপলব্ধ
25 নাম : তপন কুমার কাজলী পিতার নাম: হরেকৃষ্ণ কাজলী বাড়ির নং : n0032 বয়স : 57 লিঙ্গ : পুরুষ	WB/30/206/258267 ফটো উপলব্ধ	26 নাম : অনিতা কাজলী স্বামীর নাম: শংকর কাজলী বাড়ির নং : n0032 বয়স : 41 লিঙ্গ : মহিলা	CMF2194280 ফটো উপলব্ধ	27 নাম : কৃষ্ণা কাজলী স্বামীর নাম: রতন কাজলী বাড়ির নং : n0032 বয়স : 54 লিঙ্গ : মহিলা	CMF1480623 ফটো উপলব্ধ
28 নাম : রতন কাজলী পিতার নাম: হরেকৃষ্ণ কাজলী বাড়ির নং : n0032 বয়স : 54 লিঙ্গ : পুরুষ	CMF2192516 ফটো উপলব্ধ	29 নাম : বাপ্পাদিতা কাজলী পিতার নাম: স্বপন কুমার কাজলী বাড়ির নং : n0032 বয়স : 37 লিঙ্গ : পুরুষ	CMF2622678 ফটো উপলব্ধ	30 নাম : বন্দনা পড়য়া (কাজলী) স্বামীর নাম: বাপ্পাদিতা কাজলী বাড়ির নং : N0032 বয়স : 26 লিঙ্গ : মহিলা	WZI2353688 ফটো উপলব্ধ

বিধানসভা নির্বাচনক্ষেত্রের নং, নাম : 210-নন্দীগ্রাম
ভাগ নং, নাম : 1-ভেটুরিয়া পূর্ব পল্লী

31 নাম : সুব্রত কাজলী পিতার নাম: তপন কাজলী বাড়ির নং : N0032 বয়স : 25 লিঙ্গ : পুরুষ	WZI2353449 ফটো উপলব্ধ	32 নাম : পল্লবী জানা গিরি দাস স্বামীর নাম: দেবশিস গিরি দাস বাড়ির নং : এন0032 বয়স : 29 লিঙ্গ : মহিলা	WZI1980416 ফটো উপলব্ধ	33 নাম : সৌমিত্র কাজলী পিতার নাম: রতন কাজলী বাড়ির নং : N0032 বয়স : 25 লিঙ্গ : পুরুষ	WZI2353407 ফটো উপলব্ধ
34 নাম : রাজশ্রী কাজলী পিতার নাম: রতন কাজলী বাড়ির নং : এন000 বয়স : 21 লিঙ্গ : মহিলা	WZI2783348 ফটো উপলব্ধ	35 নাম : সঞ্চিত্তা কাজলী পিতার নাম: শঙ্কর কাজলী বাড়ির নং : এন0000 বয়স : 21 লিঙ্গ : মহিলা	WZI2784338 ফটো উপলব্ধ	36 নাম : সুদীপা প্রামাণিক গিরি স্বামীর নাম: দেবব্রত গিরি বাড়ির নং : নং158 বয়স : 25 লিঙ্গ : মহিলা	WZI2493286 ফটো উপলব্ধ
37 নাম : বন্দিতা গিরি স্বামীর নাম: পিনাকী রঞ্জন গিরি বাড়ির নং : n0157 বয়স : 61 লিঙ্গ : মহিলা	WZI1916048 ফটো উপলব্ধ	38 নাম : পিনাকী রঞ্জন গিরি পিতার নাম: চিত্তরঞ্জন গিরি বাড়ির নং : n0156 বয়স : 69 লিঙ্গ : পুরুষ	WZI1916030 ফটো উপলব্ধ	39 নাম : দেবব্রত গিরি পিতার নাম: পিনাকী রঞ্জন গিরি বাড়ির নং : n0158 বয়স : 35 লিঙ্গ : পুরুষ	WZI1916055 ফটো উপলব্ধ
40 নাম : মিতালী গিরি পিতার নাম: পিনাকী রঞ্জন গিরি বাড়ির নং : n0159 বয়স : 31 লিঙ্গ : মহিলা	WZI1916063 ফটো উপলব্ধ	41 নাম : লক্ষ্মীরানী গিরিদাস স্বামীর নাম: শক্তিপদ গিরিদাস বাড়ির নং : n0107 বয়স : 58 লিঙ্গ : মহিলা	WB/30/206/258131 ফটো উপলব্ধ	42 নাম : দেবশীষ গিরিদাস পিতার নাম: শক্তিপদ গিরিদাস বাড়ির নং : n0107 বয়স : 34 লিঙ্গ : পুরুষ	WZI1489392 ফটো উপলব্ধ
43 নাম : শক্তিপদ গিরিদাস পিতার নাম: গুণাধর গিরিদাস বাড়ির নং : n0107 বয়স : 68 লিঙ্গ : পুরুষ	WZI2632552 ফটো উপলব্ধ	44 নাম : মোহিনী গিরিদাস স্বামীর নাম: জয়দেব গিরিদাস বাড়ির নং : n0107 বয়স : 65 লিঙ্গ : মহিলা	CMF1346337 ফটো উপলব্ধ	45 নাম : সোমা গিরি দাস স্বামীর নাম: সুনন্দন গিরি দাস বাড়ির নং : নং002 বয়স : 24 লিঙ্গ : মহিলা	WZI2493211 ফটো উপলব্ধ
46 নাম : বিধুভূষণ গিরিদাস পিতার নাম: কানাইলাল গিরি দাস বাড়ির নং : এন০১০৫ বয়স : 23 লিঙ্গ : পুরুষ	WZI2530053 ফটো উপলব্ধ	47 নাম : ভরত চন্দ্র গিরিদাস পিতার নাম: হরিসাধন গিরিদাস বাড়ির নং : এন০১০৩ বয়স : 23 লিঙ্গ : পুরুষ	WZI2531184 ফটো উপলব্ধ	48 নাম : মধুসূদন গিরিদাস পিতার নাম: বুদ্ধদেব গিরিদাস বাড়ির নং : N001 বয়স : 25 লিঙ্গ : পুরুষ	WZI2353605 ফটো উপলব্ধ
49 নাম : ননীগোপাল গিরিদাস পিতার নাম: গঙ্গাধর গিরিদাস বাড়ির নং : n0108 বয়স : 92 লিঙ্গ : পুরুষ	WB/30/206/258197 ফটো উপলব্ধ	50 নাম : শিবশংকর গিরিদাস পিতার নাম: ননীগোপাল গিরিদাস বাড়ির নং : n0108 বয়স : 54 লিঙ্গ : পুরুষ	CMF1481456 ফটো উপলব্ধ	51 নাম : তারাপদ দাস পিতার নাম: তাপস দাস বাড়ির নং : n0108 বয়স : 30 লিঙ্গ : পুরুষ	WZI1806355 ফটো উপলব্ধ
52 নাম : কনিকা গিরিদাস স্বামীর নাম: বুদ্ধদেব গিরিদাস বাড়ির নং : n0138 বয়স : 42 লিঙ্গ : মহিলা	CMF2446722 ফটো উপলব্ধ	53 নাম : তাপসী গিরি দাস স্বামীর নাম: রামকৃষ্ণ গিরি দাস বাড়ির নং : n0103 বয়স : 45 লিঙ্গ : মহিলা	WZI1583426 ফটো উপলব্ধ	54 নাম : বুদ্ধদেব গিরিদাস পিতার নাম: নিরঞ্জন গিরিদাস বাড়ির নং : n0104 বয়স : 44 লিঙ্গ : পুরুষ	CMF2446748 ফটো উপলব্ধ
55 নাম : দুর্গারানী গিরি দাস পিতার নাম: সাগর গিরি দাস বাড়ির নং : n0104 বয়স : 34 লিঙ্গ : মহিলা	WZI1583434 ফটো উপলব্ধ	56 নাম : ফুলকুমারী গিরিদাস স্বামীর নাম: পুরঞ্জন গিরিদাস বাড়ির নং : n0105 বয়স : 80 লিঙ্গ : মহিলা	WB/30/206/258018 ফটো উপলব্ধ	57 নাম : গুরুপদ গিরিদাস পিতার নাম: পুরঞ্জন গিরিদাস বাড়ির নং : n0105 বয়স : 61 লিঙ্গ : পুরুষ	WZI2873651 ফটো উপলব্ধ
58 নাম : মাধুরী গিরিদাস স্বামীর নাম: গুরুপদ গিরিদাস বাড়ির নং : n0105 বয়স : 56 লিঙ্গ : মহিলা	WB/30/206/258109 ফটো উপলব্ধ	59 নাম : কানাইলাল গিরিদাস পিতার নাম: পুরঞ্জন গিরিদাস বাড়ির নং : n0105 বয়স : 51 লিঙ্গ : পুরুষ	WB/30/206/258398 ফটো উপলব্ধ	60 নাম : রীতা গিরিদাস স্বামীর নাম: কানাই গিরিদাস বাড়ির নং : n0105 বয়স : 47 লিঙ্গ : মহিলা	CMF2192557 ফটো উপলব্ধ

বিধানসভা নির্বাচনক্ষেত্রের নং, নাম : 210-নন্দীগ্রাম
ভাগ নং, নাম : 1-ভেটুরিয়া পূর্ব পল্লী

61	WB/30/206/258165	নাম : জীতেন্দ্রনাথ গিরিদাস পিতার নাম: জগদীশ গিরিদাস বাড়ির নং : n0106 বয়স : 76 লিঙ্গ : পুরুষ	ফটো উপলব্ধ	62	WB/30/206/258120	নাম : আরতীরানী গিরিদাস স্বামীর নাম: জীতেন্দ্রনাথ গিরিদাস বাড়ির নং : n0106 বয়স : 62 লিঙ্গ : মহিলা	ফটো উপলব্ধ	63	WZI1806306	নাম : সুনন্দন গিরিদাস পিতার নাম: জীতেন্দ্রনাথ গিরিদাস বাড়ির নং : n0106 বয়স : 30 লিঙ্গ : পুরুষ	ফটো উপলব্ধ
64	WB/30/206/258233	নাম : বলাইচন্দ্র গিরিদাস পিতার নাম: জগদীশ গিরিদাস বাড়ির নং : n0106 বয়স : 59 লিঙ্গ : পুরুষ	ফটো উপলব্ধ	65	WB/30/206/258357	নাম : কানাইলাল গিরিদাস পিতার নাম: জগদীশ গিরিদাস বাড়ির নং : n0106 বয়স : 57 লিঙ্গ : পুরুষ	ফটো উপলব্ধ	66	WB/30/206/258119	নাম : সন্ধ্যারানী গিরিদাস স্বামীর নাম: সত্যেন্দ্রনাথ গিরিদাস বাড়ির নং : n0106 বয়স : 72 লিঙ্গ : মহিলা	ফটো উপলব্ধ
67	CMF2051068	নাম : চন্দন কুমার গিরিদাস পিতার নাম: সত্যেন্দ্রনাথ গিরিদাস বাড়ির নং : n0106 বয়স : 49 লিঙ্গ : পুরুষ	ফটো উপলব্ধ	68	WB/30/206/258121	নাম : মাধুরীরানী গিরিদাস স্বামীর নাম: সুবলচন্দ্র গিরিদাস বাড়ির নং : n0106 বয়স : 59 লিঙ্গ : মহিলা	ফটো উপলব্ধ	69	WB/30/206/258123	নাম : প্রতিমারানী গিরিদাস স্বামীর নাম: বলাই গিরিদাস বাড়ির নং : n0106 বয়স : 55 লিঙ্গ : মহিলা	ফটো উপলব্ধ
70	WZI1806165	নাম : দেবব্রত গিরিদাস পিতার নাম: বলাই গিরিদাস বাড়ির নং : n0106 বয়স : 30 লিঙ্গ : পুরুষ	ফটো উপলব্ধ	71	WB/30/206/258122	নাম : সুনন্দারানী গিরিদাস স্বামীর নাম: কানাই গিরিদাস বাড়ির নং : n0106 বয়স : 54 লিঙ্গ : মহিলা	ফটো উপলব্ধ	72	CMF2446763	নাম : মমতা গিরিদাস স্বামীর নাম: চন্দন গিরিদাস বাড়ির নং : n0106 বয়স : 44 লিঙ্গ : মহিলা	ফটো উপলব্ধ
73	WZI11317601	নাম : সুব্রত গিরি দাস পিতার নাম: বলাই চন্দ্র গিরি দাস বাড়ির নং : n0106 বয়স : 35 লিঙ্গ : পুরুষ	ফটো উপলব্ধ	74	WZI1998848	নাম : মহাদেব গিরিদাস মায়ের নাম: অঞ্জলী গিরিদাস বাড়ির নং : n0092 বয়স : 28 লিঙ্গ : পুরুষ	ফটো উপলব্ধ	75	WZI1964014	নাম : লাল মোহন গিরিদাস পিতার নাম: পুরঞ্জন গিরিদাস বাড়ির নং : n0105 বয়স : 54 লিঙ্গ : পুরুষ	ফটো উপলব্ধ
76	CMF2192524	নাম : রামকৃষ্ণ গিরিদাস পিতার নাম: হরিসাধন গিরিদাস বাড়ির নং : n0103 বয়স : 46 লিঙ্গ : পুরুষ	ফটো উপলব্ধ	77	WB/30/206/258022	নাম : কম্পনারানী গিরিদাস স্বামীর নাম: হরিসাধন গিরিদাস বাড়ির নং : n0103 বয়স : 57 লিঙ্গ : মহিলা	ফটো উপলব্ধ	78	WB/30/206/258163	নাম : হরিসাধন গিরিদাস পিতার নাম: অধর গিরিদাস বাড়ির নং : n0103 বয়স : 75 লিঙ্গ : পুরুষ	ফটো উপলব্ধ
79	WB/30/206/258020	নাম : অঞ্জলী গিরিদাস স্বামীর নাম: সাগর গিরিদাস বাড়ির নং : n0092 বয়স : 56 লিঙ্গ : মহিলা	ফটো উপলব্ধ	80	WZI2075166	নাম : লক্ষ্মণ গিরিদাস পিতার নাম: হরিসাধন গিরিদাস বাড়ির নং : n0103 বয়স : 27 লিঙ্গ : পুরুষ	ফটো উপলব্ধ	81	WZI2145449	নাম : সাবিত্রী রানী গিরিদাস স্বামীর নাম: হরেকৃষ্ণ গিরিদাস বাড়ির নং : এন0013 বয়স : 27 লিঙ্গ : মহিলা	ফটো উপলব্ধ
82	WZI2145407	নাম : সুকোমল গিরিদাস পিতার নাম: কানাইলাল গিরিদাস বাড়ির নং : এন009 বয়স : 26 লিঙ্গ : পুরুষ	ফটো উপলব্ধ	83	WZI2075281	নাম : সোনালী মণ্ডল গিরিদাস স্বামীর নাম: সুব্রত গিরিদাস বাড়ির নং : n0106 বয়স : 30 লিঙ্গ : মহিলা	ফটো উপলব্ধ	84	WZI1915834	নাম : হরেকৃষ্ণ গিরিদাস মায়ের নাম: শান্তবালী গিরিদাস বাড়ির নং : n0104 বয়স : 31 লিঙ্গ : পুরুষ	ফটো উপলব্ধ
85	WZI2784924	নাম : সুমিত্রা গিরিদাস পিতার নাম: বুদ্ধদেব গিরিদাস বাড়ির নং : এন000 বয়স : 21 লিঙ্গ : মহিলা	ফটো উপলব্ধ	86	WZI1964022	নাম : অষ্টমী গিরিদাস স্বামীর নাম: লাল মোহন গিরিদাস বাড়ির নং : n0105 বয়স : 49 লিঙ্গ : মহিলা	ফটো উপলব্ধ	87	WZI1803873	নাম : জবা ঘোষ দাস স্বামীর নাম: তারাপদ দাস বাড়ির নং : n0182 বয়স : 30 লিঙ্গ : মহিলা	ফটো উপলব্ধ
88	WZI1998822	নাম : প্রতিমা জানা পিতার নাম: বাদল জানা বাড়ির নং : n0127 বয়স : 44 লিঙ্গ : মহিলা	ফটো উপলব্ধ	89	WZI0482869	নাম : বিশ্বনাথ জানা পিতার নাম: বাদল জানা বাড়ির নং : n0127 বয়স : 45 লিঙ্গ : পুরুষ	ফটো উপলব্ধ	90	CMF2194306	নাম : অর্চনা জানা স্বামীর নাম: বিশ্বনাথ জানা বাড়ির নং : n0127 বয়স : 42 লিঙ্গ : মহিলা	ফটো উপলব্ধ

বিধানসভা নির্বাচনক্ষেত্রের নং, নাম : 210-নন্দীগ্রাম
ভাগ নং, নাম : 1-ভেটুরিয়া পূর্ব পল্লী

91	CMF1897503	নাম : চন্দন জানা পিতার নাম: বাদল জানা বাড়ির নং : n0127 বয়স : 44 লিঙ্গ : পুরুষ	ফটো উপলব্ধ	92	WZI1317429	নাম : গোবিন্দ জানা পিতার নাম: বাদল জানা বাড়ির নং : n0127 বয়স : 35 লিঙ্গ : পুরুষ	ফটো উপলব্ধ	93	CMF1898048	নাম : নিশিকান্ত জানা পিতার নাম: গজেন্দ্রনাথ জানা বাড়ির নং : n0050 বয়স : 76 লিঙ্গ : পুরুষ	ফটো উপলব্ধ
94	CMF1898055	নাম : সুতিকনা জানা স্বামীর নাম: নিশিকান্ত জানা বাড়ির নং : n0050 বয়স : 71 লিঙ্গ : মহিলা	ফটো উপলব্ধ	95	WB/30/206/258147	নাম : ভবানী জানা স্বামীর নাম: বাদল জানা বাড়ির নং : n0127 বয়স : 75 লিঙ্গ : মহিলা	ফটো উপলব্ধ	96	WZI1998814	নাম : কালী জানা স্বামীর নাম: চন্দন জানা বাড়ির নং : n0127 বয়স : 46 লিঙ্গ : মহিলা	ফটো উপলব্ধ
97	WZI1317437	নাম : যমুনা জানা স্বামীর নাম: গোবিন্দ জানা বাড়ির নং : n0127 বয়স : 41 লিঙ্গ : মহিলা	ফটো উপলব্ধ	98	WZI2192748	নাম : কবিতা রানী দাস স্বামীর নাম: দ্বিজেন্দ্র নাথ দাস বাড়ির নং : এন0012 বয়স : 70 লিঙ্গ : মহিলা	ফটো উপলব্ধ	99	WZI2192755	নাম : সুনীতি দাস স্বামীর নাম: চিত্তরঞ্জন দাস বাড়ির নং : এন0008 বয়স : 43 লিঙ্গ : মহিলা	ফটো উপলব্ধ
100	WZI2193464	নাম : চিত্তরঞ্জন দাস পিতার নাম: দ্বিজেন্দ্রনাথ দাস বাড়ির নং : এন0001 বয়স : 54 লিঙ্গ : পুরুষ	ফটো উপলব্ধ	101	WZI2145365	নাম : বিষ্ণুপদ দাস পিতার নাম: কার্তিক দাস বাড়ির নং : এন0005 বয়স : 26 লিঙ্গ : পুরুষ	ফটো উপলব্ধ	102	CMF1897529	নাম : নমিতা দাস স্বামীর নাম: তাপস কুমার দাস বাড়ির নং : n0091 বয়স : 48 লিঙ্গ : মহিলা	ফটো উপলব্ধ
103	WB/30/206/258025	নাম : কনকলতা দাস স্বামীর নাম: শংকর দাস বাড়ির নং : n0001 বয়স : 55 লিঙ্গ : মহিলা	ফটো উপলব্ধ	104	WZI2266914	নাম : সমীর দাস পিতার নাম: সুধীর দাস বাড়ির নং : n0012 বয়স : 52 লিঙ্গ : পুরুষ	ফটো উপলব্ধ	105	WZI2267052	নাম : শংকর দাস পিতার নাম: প্রশান্ত দাস বাড়ির নং : n0059 বয়স : 65 লিঙ্গ : পুরুষ	ফটো উপলব্ধ
106	WZI1400027	নাম : অসীমা দাস স্বামীর নাম: প্রলয় দাস বাড়ির নং : n0059 বয়স : 33 লিঙ্গ : মহিলা	ফটো উপলব্ধ	107	WZI1697275	নাম : রুপম দাস পিতার নাম: অশেষ দাস বাড়ির নং : n0004 বয়স : 32 লিঙ্গ : পুরুষ	ফটো উপলব্ধ	108	WZI2267060	নাম : মানস দাস পিতার নাম: গৌর দাস বাড়ির নং : n0011 বয়স : 56 লিঙ্গ : পুরুষ	ফটো উপলব্ধ
109	WZI2075232	নাম : সুরজিৎ দাস পিতার নাম: গোপাল দাস বাড়ির নং : n0060 বয়স : 27 লিঙ্গ : পুরুষ	ফটো উপলব্ধ	110	WZI2075299	নাম : তুলসী ভূঞা দাস স্বামীর নাম: সত্যরত্ন দাস বাড়ির নং : n0102 বয়স : 42 লিঙ্গ : মহিলা	ফটো উপলব্ধ	111	WZI2075182	নাম : সৌমিত্র দাস পিতার নাম: রবীন্দ্রনাথ দাস বাড়ির নং : n0058 বয়স : 27 লিঙ্গ : পুরুষ	ফটো উপলব্ধ
112	WZI1860287	নাম : তুষার কান্তি দাস পিতার নাম: জয়দেব দাস বাড়ির নং : n0170 বয়স : 31 লিঙ্গ : পুরুষ	ফটো উপলব্ধ	113	WB/30/206/258158	নাম : অনিল দাস পিতার নাম: অধর দাস বাড়ির নং : n0003 বয়স : 78 লিঙ্গ : পুরুষ	ফটো উপলব্ধ	114	WZI1661016	নাম : শঙ্করী দাস স্বামীর নাম: নারায়ণ দাস বাড়ির নং : এন0001 বয়স : 40 লিঙ্গ : মহিলা	ফটো উপলব্ধ
115	CMF1897511	নাম : বিকাশ কুমার দাস পিতার নাম: কানাই দাস বাড়ির নং : n0091 বয়স : 44 লিঙ্গ : পুরুষ	ফটো উপলব্ধ	116	WZI1806348	নাম : শুভঙ্কর দাস পিতার নাম: শঙ্কর দাস বাড়ির নং : n0001 বয়স : 30 লিঙ্গ : পুরুষ	ফটো উপলব্ধ	117	WZI1317296	নাম : মিনতি দাস পিতার নাম: শংকর দাস বাড়ির নং : n0001 বয়স : 37 লিঙ্গ : মহিলা	ফটো উপলব্ধ
118	WZI1697317	নাম : মধুশ্রী জানা (দাস) স্বামীর নাম: সুনীল কুমার দাস বাড়ির নং : n0033 বয়স : 34 লিঙ্গ : মহিলা	ফটো উপলব্ধ	119	CMF2622785	নাম : সুনীল কুমার দাস পিতার নাম: দিলীপ কুমার দাস বাড়ির নং : n0033 বয়স : 39 লিঙ্গ : পুরুষ	ফটো উপলব্ধ	120	WZI2810786	নাম : আরতি দাস স্বামীর নাম: দিলীপ দাস বাড়ির নং : n0033 বয়স : 64 লিঙ্গ : মহিলা	ফটো উপলব্ধ

বিধানসভা নির্বাচনক্ষেত্রের নং, নাম : 210-নন্দীগ্রাম
ভাগ নং, নাম : 1-ভেটুরিয়া পূর্ব পল্লী

121	WB/30/206/258078	ফটো উপলব্ধ	122	WB/30/206/258087	ফটো উপলব্ধ	123	WZI1697291	ফটো উপলব্ধ
নাম : শক্তিপদ দাস পিতার নাম: বিষ্ণুহরি দাস বাড়ির নং : n0029 বয়স : 58 লিঙ্গ : পুরুষ			নাম : বিষ্ণুহরি দাস পিতার নাম: রাখাল দাস বাড়ির নং : n0029 বয়স : 94 লিঙ্গ : পুরুষ			নাম : কাঞ্চন দাস স্বামীর নাম: দেবব্রত দাস বাড়ির নং : n0026 বয়স : 34 লিঙ্গ : মহিলা		
124	CMF2051118	ফটো উপলব্ধ	125	CMF2194314	ফটো উপলব্ধ	126	WZI1489426	ফটো উপলব্ধ
নাম : দেবব্রত দাস পিতার নাম: বিজয় দাস বাড়ির নং : n0026 বয়স : 44 লিঙ্গ : পুরুষ			নাম : ফাল্গুনী দাস স্বামীর নাম: গোবিন্দ দাস বাড়ির নং : n0015 বয়স : 41 লিঙ্গ : মহিলা			নাম : শুভাশীষ দাস পিতার নাম: মনোরঞ্জন দাস বাড়ির নং : n0013 বয়স : 34 লিঙ্গ : পুরুষ		
127	WB/30/206/258057	ফটো উপলব্ধ	128	WB/30/206/258352	ফটো উপলব্ধ	129	WZI1806256	ফটো উপলব্ধ
নাম : নির্মালা দাস স্বামীর নাম: মনোরঞ্জন দাস বাড়ির নং : n0013 বয়স : 66 লিঙ্গ : মহিলা			নাম : মনোরঞ্জন দাস পিতার নাম: শতীশ দাস বাড়ির নং : n0013 বয়স : 74 লিঙ্গ : পুরুষ			নাম : পূর্ণিমা পাটলা (দাস) স্বামীর নাম: শ্রীরঞ্জন দাস বাড়ির নং : n0012 বয়স : 54 লিঙ্গ : মহিলা		
130	WZI1806249	ফটো উপলব্ধ	131	WZI1317379	ফটো উপলব্ধ	132	WB/30/206/258055	ফটো উপলব্ধ
নাম : শ্রীরঞ্জন দাস পিতার নাম: সুধীর চন্দ্র দাস বাড়ির নং : n0012 বয়স : 61 লিঙ্গ : পুরুষ			নাম : সৌমেন দাস পিতার নাম: শ্রীমন্ত দাস বাড়ির নং : n0012 বয়স : 36 লিঙ্গ : পুরুষ			নাম : অলকা দাস স্বামীর নাম: শ্রীমন্ত দাস বাড়ির নং : n0012 বয়স : 57 লিঙ্গ : মহিলা		
133	WB/30/206/258248	ফটো উপলব্ধ	134	WZI1489400	ফটো উপলব্ধ	135	WZI1152149	ফটো উপলব্ধ
নাম : শ্রীমন্ত দাস পিতার নাম: সুধীর দাস বাড়ির নং : n0012 বয়স : 62 লিঙ্গ : পুরুষ			নাম : বাসন্তী আচার্য(মাম্মা) স্বামীর নাম: নারায়ন মাম্মা বাড়ির নং : n0011 বয়স : 35 লিঙ্গ : মহিলা			নাম : নিলীমা দাস স্বামীর নাম: তাপস দাস বাড়ির নং : n0011 বয়স : 39 লিঙ্গ : মহিলা		
136	CMF1507086	ফটো উপলব্ধ	137	WZI1489418	ফটো উপলব্ধ	138	CMF2192623	ফটো উপলব্ধ
নাম : তাপস দাস পিতার নাম: গৌরহরি দাস বাড়ির নং : n0011 বয়স : 47 লিঙ্গ : পুরুষ			নাম : রাজলক্ষী দাস (প্রামানিক) স্বামীর নাম: স্বপন কুমার দাস বাড়ির নং : n0011 বয়স : 39 লিঙ্গ : মহিলা			নাম : স্বপন কুমার দাস পিতার নাম: গৌর দাস বাড়ির নং : n0011 বয়স : 46 লিঙ্গ : পুরুষ		
139	WB/30/206/258166	ফটো উপলব্ধ	140	CMF2051175	ফটো উপলব্ধ	141	WB/30/206/258289	ফটো উপলব্ধ
নাম : কুলবালা দাস স্বামীর নাম: গৌর দাস বাড়ির নং : n0011 বয়স : 79 লিঙ্গ : মহিলা			নাম : নারায়ন মাম্মা পিতার নাম: শ্রীকান্ত মাম্মা বাড়ির নং : n0011 বয়স : 43 লিঙ্গ : পুরুষ			নাম : ভবানী মাম্মা স্বামীর নাম: শ্রীকান্ত মাম্মা বাড়ির নং : n0011 বয়স : 60 লিঙ্গ : মহিলা		
142	WB/30/206/258262	ফটো উপলব্ধ	143	WZI1806231	ফটো উপলব্ধ	144	CMF2622728	ফটো উপলব্ধ
নাম : শ্রীকান্ত মাম্মা পিতার নাম: বলরাম মাম্মা বাড়ির নং : n0011 বয়স : 77 লিঙ্গ : পুরুষ			নাম : সম্পা জানা (দাস) স্বামীর নাম: জয়ন্ত কুমার দাস বাড়ির নং : n0010 বয়স : 34 লিঙ্গ : মহিলা			নাম : মনুয়া দাস স্বামীর নাম: প্রশান্ত দাস বাড়ির নং : n0010 বয়স : 39 লিঙ্গ : মহিলা		
145	CMF2192698	ফটো উপলব্ধ	146	WB/30/206/258090	ফটো উপলব্ধ	147	CMF1507094	ফটো উপলব্ধ
নাম : প্রশান্ত দাস পিতার নাম: জিতেন্দ্র নাথ দাস বাড়ির নং : n0010 বয়স : 42 লিঙ্গ : পুরুষ			নাম : রেখারানী দাস স্বামীর নাম: জিতেন্দ্র দাস বাড়ির নং : n0010 বয়স : 74 লিঙ্গ : মহিলা			নাম : জয়ন্তকুমার দাস পিতার নাম: জিতেন্দ্রনাথ দাস বাড়ির নং : n0010 বয়স : 45 লিঙ্গ : পুরুষ		
148	CMF1898071	ফটো উপলব্ধ	149	WZI1583194	ফটো উপলব্ধ	150	WZI1400068	ফটো উপলব্ধ
নাম : কাকলী দাস স্বামীর নাম: তপন কুমার দাস বাড়ির নং : n0009 বয়স : 43 লিঙ্গ : মহিলা			নাম : সুধমা দাস স্বামীর নাম: রাজু দাস বাড়ির নং : n0006 বয়স : 33 লিঙ্গ : মহিলা			নাম : রাজু দাস পিতার নাম: শশাঙ্ক শেখর দাস বাড়ির নং : n0006 বয়স : 35 লিঙ্গ : পুরুষ		

বিধানসভা নির্বাচনক্ষেত্রের নং, নাম : 210-নন্দীগ্রাম
ভাগ নং, নাম : 1-ভেটুরিয়া পূর্ব পল্লী

151 নাম : আলোকলতা দাস স্বামীর নাম: শশাঙ্ক দাস বাড়ির নং : n0006 বয়স : 58 লিঙ্গ : মহিলা	WB/30/206/258116	ফটো উপলব্ধ	152 নাম : রাধারানী দাস স্বামীর নাম: অশেষ দাস বাড়ির নং : n0004 বয়স : 56 লিঙ্গ : মহিলা	WB/30/206/258066	ফটো উপলব্ধ	153 নাম : প্রলয় দাস পিতার নাম: শংকর দাস বাড়ির নং : n0059 বয়স : 41 লিঙ্গ : পুরুষ	CMF2534402	ফটো উপলব্ধ
154 নাম : প্রতিমা দাস স্বামীর নাম: চন্দন দাস বাড়ির নং : n0007 বয়স : 48 লিঙ্গ : মহিলা	CMF1481019	ফটো উপলব্ধ	155 নাম : উমারানী দাস স্বামীর নাম: সীতারাম দাস বাড়ির নং : n0057 বয়স : 48 লিঙ্গ : মহিলা	CMF2192664	ফটো উপলব্ধ	156 নাম : চন্দনা দাস স্বামীর নাম: সমীর দাস বাড়ির নং : n0012 বয়স : 42 লিঙ্গ : মহিলা	CMF2192615	ফটো উপলব্ধ
157 নাম : দেবাশিষ দাস পিতার নাম: বলাই দাস বাড়ির নং : n0087 বয়স : 28 লিঙ্গ : পুরুষ	WZI1998731	ফটো উপলব্ধ	158 নাম : সায়ন্তনী দাস পিতার নাম: কৃষ্ণেন্দু দাস বাড়ির নং : n0084 বয়স : 28 লিঙ্গ : মহিলা	WZI1998897	ফটো উপলব্ধ	159 নাম : সতনু দাস পিতার নাম: সুখেন্দু দাস বাড়ির নং : n0085 বয়স : 29 লিঙ্গ : পুরুষ	WZI1915925	ফটো উপলব্ধ
160 নাম : সঞ্জীব দাস পিতার নাম: পুলক দাস বাড়ির নং : n0098 বয়স : 29 লিঙ্গ : পুরুষ	WZI1915933	ফটো উপলব্ধ	161 নাম : গৌপাল দাস পিতার নাম: সুদর্শন দাস বাড়ির নং : n0101 বয়স : 30 লিঙ্গ : পুরুষ	WZI1915883	ফটো উপলব্ধ	162 নাম : সৌমিত্র দাস পিতার নাম: শক্তিপদ দাস বাড়ির নং : n0029 বয়স : 30 লিঙ্গ : পুরুষ	WZI1915917	ফটো উপলব্ধ
163 নাম : সোমা নন্দী মাল্লা স্বামীর নাম: দেবব্রত মাল্লা বাড়ির নং : n0001 বয়স : 41 লিঙ্গ : মহিলা	WZI2353829	ফটো উপলব্ধ	164 নাম : রাধারানী দাস স্বামীর নাম: শংকর দাস বাড়ির নং : n0059 বয়স : 61 লিঙ্গ : মহিলা	WZI2267102	ফটো উপলব্ধ	165 নাম : ঝুম্পা দাস পিতার নাম: অশোক দাস বাড়ির নং : এন002 বয়স : 30 লিঙ্গ : মহিলা	WZI1895481	ফটো উপলব্ধ
166 নাম : দিপালী দাস স্বামীর নাম: মানস দাস বাড়ির নং : n0011 বয়স : 54 লিঙ্গ : মহিলা	WZI2267086	ফটো উপলব্ধ	167 নাম : জীবেশ দাস পিতার নাম: মানস দাস বাড়ির নং : n0011 বয়স : 32 লিঙ্গ : পুরুষ	WZI1697283	ফটো উপলব্ধ	168 নাম : গৌরীরানী দাস স্বামীর নাম: সুদর্শন দাস বাড়ির নং : n0129 বয়স : 53 লিঙ্গ : মহিলা	WB/30/206/258046	ফটো উপলব্ধ
169 নাম : সুব্রত দাস পিতার নাম: ননীগোপাল দাস বাড়ির নং : n0102 বয়স : 57 লিঙ্গ : পুরুষ	WB/30/206/258082	ফটো উপলব্ধ	170 নাম : নির্মলা দাস স্বামীর নাম: ননীগোপাল দাস বাড়ির নং : n0102 বয়স : 75 লিঙ্গ : মহিলা	WB/30/206/258105	ফটো উপলব্ধ	171 নাম : তাপসকুমার দাস পিতার নাম: কানাই দাস বাড়ির নং : n0091 বয়স : 56 লিঙ্গ : পুরুষ	WB/30/206/258199	ফটো উপলব্ধ
172 নাম : মনোরমা দাস স্বামীর নাম: কানাই দাস বাড়ির নং : n0091 বয়স : 81 লিঙ্গ : মহিলা	WB/30/206/258143	ফটো উপলব্ধ	173 নাম : সুবল দাস পিতার নাম: চন্দন দাস বাড়ির নং : n0090 বয়স : 33 লিঙ্গ : পুরুষ	WZI1583202	ফটো উপলব্ধ	174 নাম : পারমিতা দাস স্বামীর নাম: যুগল কিশোর দাস বাড়ির নং : n0090 বয়স : 35 লিঙ্গ : মহিলা	WZI1583459	ফটো উপলব্ধ
175 নাম : রামচরণ দাস পিতার নাম: বিহারী দাস বাড়ির নং : n0089 বয়স : 72 লিঙ্গ : পুরুষ	WB/30/206/258298	ফটো উপলব্ধ	176 নাম : মিনতী দাস স্বামীর নাম: বলাই দাস বাড়ির নং : n0087 বয়স : 53 লিঙ্গ : মহিলা	WB/30/206/258231	ফটো উপলব্ধ	177 নাম : পূর্ণ দাস পিতার নাম: নিমাই দাস বাড়ির নং : n0087 বয়স : 34 লিঙ্গ : পুরুষ	WZI1400092	ফটো উপলব্ধ
178 নাম : শচীন দাস পিতার নাম: নিমাই দাস বাড়ির নং : n0087 বয়স : 36 লিঙ্গ : পুরুষ	WZI1317551	ফটো উপলব্ধ	179 নাম : পদ্মাবতী দাস স্বামীর নাম: নিমাই দাস বাড়ির নং : n0087 বয়স : 58 লিঙ্গ : মহিলা	WB/30/206/258117	ফটো উপলব্ধ	180 নাম : গীতারানী দাস স্বামীর নাম: গৌর দাস বাড়ির নং : n0086 বয়স : 66 লিঙ্গ : মহিলা	WB/30/206/258118	ফটো উপলব্ধ

বিধানসভা নির্বাচনক্ষেত্রের নং, নাম : 210-নন্দীগ্রাম
ভাগ নং, নাম : 1-ভেটুরিয়া পূর্ব পল্লী

181 নাম : নারায়ন দাস পিতার নাম: গৌরহরি দাস বাড়ির নং : n0086 বয়স : 35 লিঙ্গ : পুরুষ	WZI1317569 ফটো উপলব্ধ	182 নাম : চিকনবালা দাস স্বামীর নাম: মাধব দাস বাড়ির নং : n0086 বয়স : 94 লিঙ্গ : মহিলা	WB/30/206/258103 ফটো উপলব্ধ	183 নাম : শিবানী দাস স্বামীর নাম: সুখেন্দু দাস বাড়ির নং : n0085 বয়স : 55 লিঙ্গ : মহিলা	WB/30/206/258107 ফটো উপলব্ধ
184 নাম : পার্বতী দাস স্বামীর নাম: শুভঙ্কর দাস বাড়ির নং : n0084 বয়স : 33 লিঙ্গ : মহিলা	WZI1583442 ফটো উপলব্ধ	185 নাম : শুভঙ্কর দাস পিতার নাম: দিব্যেন্দু দাস বাড়ির নং : n0084 বয়স : 38 লিঙ্গ : পুরুষ	CMF2622694 ফটো উপলব্ধ	186 নাম : সঞ্চিতা দাস স্বামীর নাম: দিব্যেন্দু দাস বাড়ির নং : n0084 বয়স : 60 লিঙ্গ : মহিলা	WB/30/206/258104 ফটো উপলব্ধ
187 নাম : গীতারানী দাস স্বামীর নাম: শংকর দাস বাড়ির নং : n0083 বয়স : 45 লিঙ্গ : মহিলা	CMF1482199 ফটো উপলব্ধ	188 নাম : জবা দাস স্বামীর নাম: বিশ্বনাথ দাস বাড়ির নং : n0083 বয়স : 35 লিঙ্গ : মহিলা	WZI1697358 ফটো উপলব্ধ	189 নাম : নিলীমা দাস স্বামীর নাম: আনন্দ দুলাল দাস বাড়ির নং : n0082 বয়স : 35 লিঙ্গ : মহিলা	WZI1400084 ফটো উপলব্ধ
190 নাম : সনাতন দাস পিতার নাম: সুরেন্দ্র দাস বাড়ির নং : n0082 বয়স : 75 লিঙ্গ : পুরুষ	WB/30/206/258317 ফটো উপলব্ধ	191 নাম : চন্দনা প্রধান (দাস) স্বামীর নাম: গৌরাজ দাস বাড়ির নং : n0081 বয়স : 32 লিঙ্গ : মহিলা	WZI1806280 ফটো উপলব্ধ	192 নাম : গৌরাজ দাস পিতার নাম: শশাংক দাস বাড়ির নং : n0081 বয়স : 32 লিঙ্গ : পুরুষ	WZI1697341 ফটো উপলব্ধ
193 নাম : শর্মিলা প্রধান দাস স্বামীর নাম: দেবপ্রসাদ দাস বাড়ির নং : n0101 বয়স : 34 লিঙ্গ : মহিলা	WZI1806397 ফটো উপলব্ধ	194 নাম : তপনকুমার দাস পিতার নাম: গৌরহরি দাস বাড়ির নং : n0101 বয়স : 78 লিঙ্গ : পুরুষ	WB/30/206/258209 ফটো উপলব্ধ	195 নাম : তাপস কুমার দাস পিতার নাম: গৌরহরি দাস বাড়ির নং : n0100 বয়স : 77 লিঙ্গ : পুরুষ	CMF1345628 ফটো উপলব্ধ
196 নাম : শায়রী দাস পিতার নাম: স্বপন কুমার দাস বাড়ির নং : n0099 বয়স : 33 লিঙ্গ : মহিলা	WZI1489442 ফটো উপলব্ধ	197 নাম : সুতপা দাস স্বামীর নাম: দেবশংকর দাস বাড়ির নং : n0099 বয়স : 42 লিঙ্গ : মহিলা	WZI1317502 ফটো উপলব্ধ	198 নাম : দেবশংকর দাস পিতার নাম: স্বপন দাস বাড়ির নং : n0099 বয়স : 46 লিঙ্গ : পুরুষ	CMF1897586 ফটো উপলব্ধ
199 নাম : অলককুমার দাস পিতার নাম: রামহরি দাস বাড়ির নং : n0098 বয়স : 55 লিঙ্গ : পুরুষ	WB/30/206/258027 ফটো উপলব্ধ	200 নাম : সুচিত্রা দাস স্বামীর নাম: গোলক দাস বাড়ির নং : n0098 বয়স : 54 লিঙ্গ : মহিলা	CMF0513564 ফটো উপলব্ধ	201 নাম : গোলক দাস পিতার নাম: রামহরি দাস বাড়ির নং : n0098 বয়স : 56 লিঙ্গ : পুরুষ	CMF0513531 ফটো উপলব্ধ
202 নাম : পুলক দাস পিতার নাম: রামহরি দাস বাড়ির নং : n0098 বয়স : 65 লিঙ্গ : পুরুষ	WB/30/206/258056 ফটো উপলব্ধ	203 নাম : মিলন কুমার দাস পিতার নাম: তাপস কুমার দাস বাড়ির নং : n0091 বয়স : 30 লিঙ্গ : পুরুষ	WZI1806389 ফটো উপলব্ধ	204 নাম : সুমিতা দাস স্বামীর নাম: বিকাশ দাস বাড়ির নং : n0091 বয়স : 43 লিঙ্গ : মহিলা	CMF2051076 ফটো উপলব্ধ
205 নাম : শিবানী দাস স্বামীর নাম: মানস দাস বাড়ির নং : n0091 বয়স : 45 লিঙ্গ : মহিলা	CMF2192573 ফটো উপলব্ধ	206 নাম : বৃন্দাবতী দাস স্বামীর নাম: শশাংক দাস বাড়ির নং : n0081 বয়স : 62 লিঙ্গ : মহিলা	WB/30/206/258113 ফটো উপলব্ধ	207 নাম : তুষ্টিরানী দাস স্বামীর নাম: সুধাংশু দাস বাড়ির নং : n0066 বয়স : 65 লিঙ্গ : মহিলা	WB/30/206/258132 ফটো উপলব্ধ
208 নাম : সুধাংশু দাস পিতার নাম: ফনী দাস বাড়ির নং : n0066 বয়স : 71 লিঙ্গ : পুরুষ	WB/30/206/258331 ফটো উপলব্ধ	209 নাম : পুষ্পরানী দাস স্বামীর নাম: রবীন্দ্র দাস বাড়ির নং : n0058 বয়স : 60 লিঙ্গ : মহিলা	WB/30/206/258140 ফটো উপলব্ধ	210 নাম : রবীন্দ্রনাথ দাস পিতার নাম: প্রশান্ত দাস বাড়ির নং : n0058 বয়স : 69 লিঙ্গ : পুরুষ	WB/30/206/258240 ফটো উপলব্ধ

বিধানসভা নির্বাচনক্ষেত্রের নং, নাম : 210-নন্দীগ্রাম
ভাগ নং, নাম : 1-ভেটুরিয়া পূর্ব পল্লী

211 নাম : কাকলী দাস স্বামীর নাম: লক্ষ্মণ দাস বাড়ির নং : n0057 বয়স : 46 লিঙ্গ : মহিলা	WZI1317221 ফটো উপলব্ধ	212 নাম : মিঠুরানী দাস স্বামীর নাম: জয়দেব দাস বাড়ির নং : n0057 বয়স : 50 লিঙ্গ : মহিলা	CMF2192672 ফটো উপলব্ধ	213 নাম : জয়দেব দাস পিতার নাম: সুধীর দাস বাড়ির নং : n0057 বয়স : 52 লিঙ্গ : পুরুষ	WB/30/206/258299 ফটো উপলব্ধ
214 নাম : পম্পা দাস স্বামীর নাম: গুরুপদ দাস বাড়ির নং : n0043 বয়স : 38 লিঙ্গ : মহিলা	CMF2622702 ফটো উপলব্ধ	215 নাম : গুরুপদ দাস পিতার নাম: গৌরহরি দাস বাড়ির নং : n0043 বয়স : 41 লিঙ্গ : পুরুষ	WZI1317288 ফটো উপলব্ধ	216 নাম : বেহুলারানী দাস স্বামীর নাম: জয়দেব দাস বাড়ির নং : n0042 বয়স : 47 লিঙ্গ : মহিলা	CMF1897578 ফটো উপলব্ধ
217 নাম : জয়দেব দাস পিতার নাম: ভীমচরণ দাস বাড়ির নং : n0042 বয়স : 50 লিঙ্গ : পুরুষ	CMF1897560 ফটো উপলব্ধ	218 নাম : মানস দাস পিতার নাম: খোকন দাস বাড়ির নং : n0042 বয়স : 31 লিঙ্গ : মহিলা	WZI1697325 ফটো উপলব্ধ	219 নাম : গুরুপদ দাস পিতার নাম: রতন দাস বাড়ির নং : n0041 বয়স : 36 লিঙ্গ : পুরুষ	WZI1317403 ফটো উপলব্ধ
220 নাম : ছবিরানী দাস স্বামীর নাম: রতন দাস বাড়ির নং : n0041 বয়স : 55 লিঙ্গ : মহিলা	WB/30/206/258007 ফটো উপলব্ধ	221 নাম : রতন দাস পিতার নাম: সুরেন্দ্র দাস বাড়ির নং : n0041 বয়স : 64 লিঙ্গ : পুরুষ	WB/30/206/258321 ফটো উপলব্ধ	222 নাম : রতিকান্ত দাস পিতার নাম: বাবলু দাস বাড়ির নং : n0035 বয়স : 30 লিঙ্গ : পুরুষ	WZI1806223 ফটো উপলব্ধ
223 নাম : ভবানী দাস স্বামীর নাম: বাবলু দাস বাড়ির নং : n0035 বয়স : 54 লিঙ্গ : মহিলা	CMF1507441 ফটো উপলব্ধ	224 নাম : নাড় গোপাল দাস পিতার নাম: পূর্ণ্য চন্দ্র দাস বাড়ির নং : n0034 বয়স : 43 লিঙ্গ : পুরুষ	CMF2381499 ফটো উপলব্ধ	225 নাম : কৃষ্ণেন্দু দাস পিতার নাম: হৃষিকেশ দাস বাড়ির নং : n0084 বয়স : 60 লিঙ্গ : পুরুষ	WZI2265650 ফটো উপলব্ধ
226 নাম : দেবশীষ দাস পিতার নাম: মনোরঞ্জন দাস বাড়ির নং : n0013 বয়স : 38 লিঙ্গ : পুরুষ	CMF2622736 ফটো উপলব্ধ	227 নাম : চন্দন দাস পিতার নাম: নিতাই দাস বাড়ির নং : n0090 বয়স : 61 লিঙ্গ : পুরুষ	WZI2267201 ফটো উপলব্ধ	228 নাম : শ্যামলী দাস স্বামীর নাম: অলক দাস বাড়ির নং : n0098 বয়স : 50 লিঙ্গ : মহিলা	CMF1345669 ফটো উপলব্ধ
229 নাম : সবিতারানী দাস স্বামীর নাম: স্বপন দাস বাড়ির নং : n0099 বয়স : 66 লিঙ্গ : মহিলা	WB/30/206/258028 ফটো উপলব্ধ	230 নাম : গীতারানী দাস স্বামীর নাম: তপন দাস বাড়ির নং : n0101 বয়স : 76 লিঙ্গ : মহিলা	WB/30/206/258101 ফটো উপলব্ধ	231 নাম : বেতসী দাস পিতার নাম: তপন দাস বাড়ির নং : n0101 বয়স : 48 লিঙ্গ : মহিলা	CMF1480656 ফটো উপলব্ধ
232 নাম : দেবপ্রসাদ দাস পিতার নাম: তপন দাস বাড়ির নং : n0101 বয়স : 39 লিঙ্গ : পুরুষ	CMF2381481 ফটো উপলব্ধ	233 নাম : আনন্দ দুলাল দাস পিতার নাম: সনাতন দাস বাড়ির নং : n0082 বয়স : 39 লিঙ্গ : পুরুষ	CMF2622777 ফটো উপলব্ধ	234 নাম : সর্বেশ্বর দাস পিতার নাম: সুরেন্দ্র দাস বাড়ির নং : n0083 বয়স : 80 লিঙ্গ : পুরুষ	WB/30/206/258260 ফটো উপলব্ধ
235 নাম : বিশ্বনাথ দাস পিতার নাম: সর্বেশ্বর দাস বাড়ির নং : n0083 বয়স : 41 লিঙ্গ : পুরুষ	CMF2622744 ফটো উপলব্ধ	236 নাম : দেবনাথ দাস পিতার নাম: সর্বেশ্বর দাস বাড়ির নং : n0083 বয়স : 45 লিঙ্গ : পুরুষ	CMF1482207 ফটো উপলব্ধ	237 নাম : সোনালী দাস স্বামীর নাম: দেবনাথ দাস বাড়ির নং : n0083 বয়স : 38 লিঙ্গ : মহিলা	CMF2622769 ফটো উপলব্ধ
238 নাম : দিব্যেন্দু দাস পিতার নাম: হৃষিকেশ দাস বাড়ির নং : n0084 বয়স : 67 লিঙ্গ : পুরুষ	WB/30/206/258246 ফটো উপলব্ধ	239 নাম : নিমাই দাস পিতার নাম: মাধব দাস বাড়ির নং : n0087 বয়স : 67 লিঙ্গ : পুরুষ	WB/30/206/258311 ফটো উপলব্ধ	240 নাম : শম্ভু দাস পিতার নাম: নিমাই দাস বাড়ির নং : n0087 বয়স : 32 লিঙ্গ : পুরুষ	WZI1697366 ফটো উপলব্ধ

বিধানসভা নির্বাচনক্ষেত্রের নং, নাম : 210-নন্দীগ্রাম
ভাগ নং, নাম : 1-ভেটুরিয়া পূর্ব পল্লী

241	WB/30/206/258234	ফটো উপলব্ধ	242	WB/30/206/258144	ফটো উপলব্ধ	243	CMF2192722	ফটো উপলব্ধ
নাম : বলাই দাস পিতার নাম: মাধব দাস বাড়ির নং : n0087 বয়স : 58 লিঙ্গ : পুরুষ			নাম : পদ্মাবতী দাস স্বামীর নাম: রাম দাস বাড়ির নং : n0089 বয়স : 64 লিঙ্গ : মহিলা			নাম : নারায়ন দাস পিতার নাম: রাম দাস বাড়ির নং : n0089 বয়স : 49 লিঙ্গ : পুরুষ		
244	WB/30/206/258191	ফটো উপলব্ধ	245	WZI11317544	ফটো উপলব্ধ	246	WB/30/206/258214	ফটো উপলব্ধ
নাম : সন্ধ্যারানী দাস স্বামীর নাম: চন্দন দাস বাড়ির নং : n0090 বয়স : 54 লিঙ্গ : মহিলা			নাম : যুগল কিশোর দাস পিতার নাম: চন্দন দাস বাড়ির নং : n0090 বয়স : 36 লিঙ্গ : পুরুষ			নাম : মানস দাস পিতার নাম: কানাই দাস বাড়ির নং : n0091 বয়স : 54 লিঙ্গ : পুরুষ		
247	CMF1897651	ফটো উপলব্ধ	248	CMF1480649	ফটো উপলব্ধ	249	WB/30/206/258395	ফটো উপলব্ধ
নাম : সুজলা দাস স্বামীর নাম: সুব্রত দাস বাড়ির নং : n0102 বয়স : 50 লিঙ্গ : মহিলা			নাম : সত্যব্রত দাস পিতার নাম: ননীগোপাল দাস বাড়ির নং : n0102 বয়স : 45 লিঙ্গ : পুরুষ			নাম : দেবব্রত দাস পিতার নাম: ননী দাস বাড়ির নং : n0102 বয়স : 54 লিঙ্গ : পুরুষ		
250	WZI2729853	ফটো উপলব্ধ	251	CMF2381523	ফটো উপলব্ধ	252	CMF1507417	ফটো উপলব্ধ
নাম : পূর্ণচন্দ্র দাস পিতার নাম: মহাদেব দাস বাড়ির নং : n0034 বয়স : 72 লিঙ্গ : পুরুষ			নাম : মিতালী দাস স্বামীর নাম: নাড় গোপাল দাস বাড়ির নং : n0034 বয়স : 40 লিঙ্গ : মহিলা			নাম : বাবলু দাস পিতার নাম: মহাদেব দাস বাড়ির নং : n0035 বয়স : 57 লিঙ্গ : পুরুষ		
253	WB/30/206/258011	ফটো উপলব্ধ	254	WB/30/206/258005	ফটো উপলব্ধ	255	WB/30/206/258176	ফটো উপলব্ধ
নাম : ভীমচরন দাস পিতার নাম: সুরেন্দ্র দাস বাড়ির নং : n0042 বয়স : 77 লিঙ্গ : পুরুষ			নাম : টুনীবালা দাস স্বামীর নাম: ভীমচরন দাস বাড়ির নং : n0042 বয়স : 70 লিঙ্গ : মহিলা			নাম : খোকন দাস পিতার নাম: ভীমচরন দাস বাড়ির নং : n0042 বয়স : 54 লিঙ্গ : পুরুষ		
256	WB/30/206/258040	ফটো উপলব্ধ	257	WB/30/206/258302	ফটো উপলব্ধ	258	WB/30/206/258006	ফটো উপলব্ধ
নাম : শংকরী দাস স্বামীর নাম: খোকন দাস বাড়ির নং : n0042 বয়স : 51 লিঙ্গ : মহিলা			নাম : গৌরহরি দাস পিতার নাম: সুরেন্দ্র দাস বাড়ির নং : n0043 বয়স : 83 লিঙ্গ : পুরুষ			নাম : সুভাষিনী দাস স্বামীর নাম: গৌরহরি দাস বাড়ির নং : n0043 বয়স : 77 লিঙ্গ : মহিলা		
259	CMF1897602	ফটো উপলব্ধ	260	CMF2622710	ফটো উপলব্ধ	261	CMF2622686	ফটো উপলব্ধ
নাম : কার্তিক দাস পিতার নাম: গৌরহরি দাস বাড়ির নং : n0043 বয়স : 46 লিঙ্গ : পুরুষ			নাম : নিবেদিতা দাস স্বামীর নাম: কার্তিক দাস বাড়ির নং : n0043 বয়স : 40 লিঙ্গ : মহিলা			নাম : গোবিন্দ দাস পিতার নাম: গৌরহরি দাস বাড়ির নং : n0043 বয়স : 41 লিঙ্গ : পুরুষ		
262	CMF2192656	ফটো উপলব্ধ	263	WZI1806264	ফটো উপলব্ধ	264	CMF2192680	ফটো উপলব্ধ
নাম : সীতারাম দাস পিতার নাম: সুধীর দাস বাড়ির নং : n0057 বয়স : 53 লিঙ্গ : পুরুষ			নাম : সমীরণ দাস পিতার নাম: জয়দেব দাস বাড়ির নং : n0057 বয়স : 30 লিঙ্গ : পুরুষ			নাম : লক্ষন দাস পিতার নাম: সুধীর দাস বাড়ির নং : n0057 বয়স : 49 লিঙ্গ : পুরুষ		
265	CMF2446805	ফটো উপলব্ধ	266	WB/30/206/258172	ফটো উপলব্ধ	267	CMF2192607	ফটো উপলব্ধ
নাম : ছায়ারানী দাস স্বামীর নাম: মলয় দাস বাড়ির নং : n0059 বয়স : 45 লিঙ্গ : মহিলা			নাম : গোপাল দাস পিতার নাম: গৌর দাস বাড়ির নং : n0060 বয়স : 53 লিঙ্গ : পুরুষ			নাম : কাজল দাস স্বামীর নাম: গোপাল দাস বাড়ির নং : n0060 বয়স : 52 লিঙ্গ : মহিলা		
268	WZI1806215	ফটো উপলব্ধ	269	WB/30/206/258350	ফটো উপলব্ধ	270	WZI1998830	ফটো উপলব্ধ
নাম : অনামিকা ভূঞা (দাস) স্বামীর নাম: দেবশীষ দাস বাড়ির নং : n0066 বয়স : 33 লিঙ্গ : মহিলা			নাম : শশাংক দাস পিতার নাম: সুরেন্দ্র দাস বাড়ির নং : n0081 বয়স : 69 লিঙ্গ : পুরুষ			নাম : মিতালী রানী দাস স্বামীর নাম: শচীন দাস বাড়ির নং : n0087 বয়স : 28 লিঙ্গ : মহিলা		

বিধানসভা নির্বাচনক্ষেত্রের নং, নাম : 210-নন্দীগ্রাম
ভাগ নং, নাম : 1-ভেটুরিয়া পূর্ব পল্লী

271	WZI1916006	নাম : মিনু দাস স্বামীর নাম: মানস দাস বাড়ির নং : n0042 বয়স : 29 লিঙ্গ : মহিলা	ফটো উপলব্ধ	272	WZI1916014	নাম : শিউলি খালুয়া (দাস) স্বামীর নাম: গুরুপদ দাস বাড়ির নং : n0041 বয়স : 29 লিঙ্গ : মহিলা	ফটো উপলব্ধ	273	WZI1916022	নাম : উত্তম দাস পিতার নাম: শশাঙ্ক শেখর দাস বাড়ির নং : n0006 বয়স : 29 লিঙ্গ : পুরুষ	ফটো উপলব্ধ
274	WZI1998764	নাম : সুব্রেশ দাস পিতার নাম: মানস দাস বাড়ির নং : n0011 বয়স : 28 লিঙ্গ : পুরুষ	ফটো উপলব্ধ	275	WZI1998772	নাম : বুদ্ধদেব দাস পিতার নাম: তপন কুমার দাস বাড়ির নং : n0009 বয়স : 28 লিঙ্গ : পুরুষ	ফটো উপলব্ধ	276	CMF2051092	নাম : দেবশীষ দাস পিতার নাম: সুধাংশু দাস বাড়ির নং : n0066 বয়স : 42 লিঙ্গ : পুরুষ	ফটো উপলব্ধ
277	WZI2075307	নাম : স্বপ্না ঘোড়াই দাস স্বামীর নাম: শুভঙ্কর দাস বাড়ির নং : n0001 বয়স : 30 লিঙ্গ : মহিলা	ফটো উপলব্ধ	278	CMF1345586	নাম : আরতি দাস স্বামীর নাম: তাপস কুমার দাস বাড়ির নং : n0100 বয়স : 76 লিঙ্গ : মহিলা	ফটো উপলব্ধ	279	CMF1480771	নাম : সুরভা বেরা(দাস) স্বামীর নাম: জয়দেব দাস বাড়ির নং : n0003 বয়স : 49 লিঙ্গ : মহিলা	ফটো উপলব্ধ
280	WZI1915958	নাম : মঙ্গলপদ দাস পিতার নাম: রতন দাস বাড়ির নং : n0041 বয়স : 29 লিঙ্গ : পুরুষ	ফটো উপলব্ধ	281	WZI1915966	নাম : রাজীব দাস পিতার নাম: গোলক দাস বাড়ির নং : n0098 বয়স : 29 লিঙ্গ : পুরুষ	ফটো উপলব্ধ	282	WB/30/206/258242	নাম : স্বপন কুমার দাস পিতার নাম: গৌরহরি দাস বাড়ির নং : n0099 বয়স : 74 লিঙ্গ : পুরুষ	ফটো উপলব্ধ
283	WB/30/206/258023	নাম : সন্ধ্যা দাস স্বামীর নাম: অনিল দাস বাড়ির নং : n0003 বয়স : 70 লিঙ্গ : মহিলা	ফটো উপলব্ধ	284	WB/30/206/258330	নাম : অশেষ দাস পিতার নাম: অধর দাস বাড়ির নং : n0004 বয়স : 60 লিঙ্গ : পুরুষ	ফটো উপলব্ধ	285	CMF1481027	নাম : চন্দন দাস পিতার নাম: ভৃগুচন্দ্র দাস বাড়ির নং : n0007 বয়স : 57 লিঙ্গ : পুরুষ	ফটো উপলব্ধ
286	WZI1806173	নাম : পবিত্র দাস পিতার নাম: চন্দন দাস বাড়ির নং : n0007 বয়স : 30 লিঙ্গ : পুরুষ	ফটো উপলব্ধ	287	CMF2446375	নাম : তপন কুমার দাস পিতার নাম: কালীপদ দাস বাড়ির নং : n0009 বয়স : 50 লিঙ্গ : পুরুষ	ফটো উপলব্ধ	288	WB/30/206/258085	নাম : রানীবালা দাস স্বামীর নাম: শক্তিপদ দাস বাড়ির নং : n0029 বয়স : 54 লিঙ্গ : মহিলা	ফটো উপলব্ধ
289	WZI1697309	নাম : পবিত্র দাস পিতার নাম: শক্তিপদ দাস বাড়ির নং : n0029 বয়স : 32 লিঙ্গ : পুরুষ	ফটো উপলব্ধ	290	CMF0514158	নাম : দিলীপকুমার দাস পিতার নাম: মতিলাল দাস বাড়ির নং : n0033 বয়স : 70 লিঙ্গ : পুরুষ	ফটো উপলব্ধ	291	WZI2353738	নাম : সমীরন সাহু পিতার নাম: দেবরঞ্জন সাহু বাড়ির নং : n0001 বয়স : 25 লিঙ্গ : পুরুষ	ফটো উপলব্ধ
292	WZI2353852	নাম : মৌসুমী মাইতি প্রধান স্বামীর নাম: গণেশ প্রধান বাড়ির নং : n0001 বয়স : 28 লিঙ্গ : মহিলা	ফটো উপলব্ধ	293	WZI2353787	নাম : মৌসুমী মান্না পাট্টনায়ক স্বামীর নাম: শশু পাট্টনায়ক বাড়ির নং : n0001 বয়স : 25 লিঙ্গ : মহিলা	ফটো উপলব্ধ	294	WZI2353886	নাম : রাবিয়া বিবি স্বামীর নাম: সাইফুল খাঁ বাড়ির নং : n0001 বয়স : 35 লিঙ্গ : মহিলা	ফটো উপলব্ধ
295	CMF2623197	নাম : সুশান্ত মান্না পিতার নাম: বাবলু মান্না বাড়ির নং : N0001 বয়স : 38 লিঙ্গ : পুরুষ	ফটো উপলব্ধ	296	WZI1916337	নাম : শুভ মান্না পিতার নাম: বাবলু মান্না বাড়ির নং : n0001 বয়স : 29 লিঙ্গ : পুরুষ	ফটো উপলব্ধ	297	WZI2353761	নাম : শ্রাবণী মাইতি দাস স্বামীর নাম: অনুপম দাস বাড়ির নং : n0001 বয়স : 29 লিঙ্গ : মহিলা	ফটো উপলব্ধ
298	WZI2353704	নাম : মৌসুমী পট্টনায়ক পিতার নাম: স্বপন কুমার পট্টনায়ক বাড়ির নং : n0001 বয়স : 25 লিঙ্গ : মহিলা	ফটো উপলব্ধ	299	WZI2353654	নাম : রিয়া সাঁতরা পিতার নাম: কৃষ্ণ প্রসাদ সাঁতরা বাড়ির নং : n0001 বয়স : 25 লিঙ্গ : মহিলা	ফটো উপলব্ধ	300	WZI2353779	নাম : নন্দিনী সাঁতরা স্বামীর নাম: কৌশিক সাঁতরা বাড়ির নং : n0001 বয়স : 25 লিঙ্গ : মহিলা	ফটো উপলব্ধ

বিধানসভা নির্বাচনক্ষেত্রের নং, নাম : 210-নন্দীগ্রাম
ভাগ নং, নাম : 1-ভেটুরিয়া পূর্ব পল্লী

301 নাম : রুমা সাহু দাস স্বামীর নাম: পূর্ন দাস বাড়ির নং : n0087 বয়স : 29 লিঙ্গ : মহিলা	WZI2075240 ফটো উপলব্ধ	302 নাম : কাকলী প্রধান সাহু স্বামীর নাম: মনানন্দ সাহু বাড়ির নং : n0001 বয়স : 28 লিঙ্গ : মহিলা	WZI2050235 ফটো উপলব্ধ	303 নাম : অনিতা পাত্র মাল্লা স্বামীর নাম: সুশান্ত মাল্লা বাড়ির নং : N0001 বয়স : 36 লিঙ্গ : মহিলা	WZI1489756 ফটো উপলব্ধ
304 নাম : রেখাশ্রী খাটুয়া প্রধান স্বামীর নাম: কান্তিক প্রধান বাড়ির নং : n0001 বয়স : 28 লিঙ্গ : মহিলা	WZI1994508 ফটো উপলব্ধ	305 নাম : সুদীপ্তা দাস পিতার নাম: সুব্রত দাস বাড়ির নং : এন0102 বয়স : 24 লিঙ্গ : মহিলা	WZI2428134 ফটো উপলব্ধ	306 নাম : সৌম্যদেব দাস পিতার নাম: তপন কুমার দাস বাড়ির নং : এন0009 বয়স : 24 লিঙ্গ : পুরুষ	WZI2427995 ফটো উপলব্ধ
307 নাম : শ্রেয়শ্রী দাস পিতার নাম: জয়দেব দাস বাড়ির নং : এন0003 বয়স : 24 লিঙ্গ : মহিলা	WZI2428001 ফটো উপলব্ধ	308 নাম : বিশাখা মাল্লা দাস স্বামীর নাম: তুষার কান্তি দাস বাড়ির নং : এন0170 বয়স : 24 লিঙ্গ : মহিলা	WZI2428159 ফটো উপলব্ধ	309 নাম : সুপ্রিয়া দাস পিতার নাম: সীতারাম দাস বাড়ির নং : এন0059 বয়স : 26 লিঙ্গ : মহিলা	WZI2530160 ফটো উপলব্ধ
310 নাম : সুজাতা দাস পিতার নাম: লক্ষ্মন দাস বাড়ির নং : নং057 বয়স : 24 লিঙ্গ : মহিলা	WZI2493237 ফটো উপলব্ধ	311 নাম : বিশ্বজিৎ দাস পিতার নাম: গোবিন্দ দাস বাড়ির নং : এন0043 বয়স : 24 লিঙ্গ : পুরুষ	WZI2428167 ফটো উপলব্ধ	312 নাম : রেখা সিং দাস স্বামীর নাম: জীবেশ দাস বাড়ির নং : এন0011 বয়স : 23 লিঙ্গ : মহিলা	WZI2542959 ফটো উপলব্ধ
313 নাম : রুপা দাস পট্টনায়ক স্বামীর নাম: সুশান্ত পট্টনায়ক বাড়ির নং : এন0010 বয়স : 25 লিঙ্গ : মহিলা	WZI2542975 ফটো উপলব্ধ	314 নাম : কণিকা বেদা দাস স্বামীর নাম: পবিত্র দাস বাড়ির নং : এন0001 বয়স : 23 লিঙ্গ : মহিলা	WZI2543072 ফটো উপলব্ধ	315 নাম : মৌসুমী দাস স্বামীর নাম: উত্তম দাস বাড়ির নং : এন0006 বয়স : 23 লিঙ্গ : মহিলা	WZI2543080 ফটো উপলব্ধ
316 নাম : সৌম্যদীপ দাস পিতার নাম: সমীর দাস বাড়ির নং : এন0012 বয়স : 23 লিঙ্গ : পুরুষ	WZI2541555 ফটো উপলব্ধ	317 নাম : অনুপম দাস পিতার নাম: অশেষ দাস বাড়ির নং : n0004 বয়স : 35 লিঙ্গ : পুরুষ	WZI1317395 ফটো উপলব্ধ	318 নাম : প্রণতি দাস স্বামীর নাম: পুলক দাস বাড়ির নং : n0098 বয়স : 58 লিঙ্গ : মহিলা	CMF0513556 ফটো উপলব্ধ
319 নাম : জয়দেব দাস পিতার নাম: অনিল কুমার দাস বাড়ির নং : n0003 বয়স : 49 লিঙ্গ : পুরুষ	CMF1480763 ফটো উপলব্ধ	320 নাম : শশাঙ্কশেখর দাস পিতার নাম: ভূষণ দাস বাড়ির নং : n0006 বয়স : 61 লিঙ্গ : পুরুষ	WZI2613941 ফটো উপলব্ধ	321 নাম : ভবেশ কুমার দাস পিতার নাম: মানস দাস বাড়ির নং : n0011 বয়স : 28 লিঙ্গ : পুরুষ	WZI1998780 ফটো উপলব্ধ
322 নাম : শায়ন দাস পিতার নাম: স্বপন দাস বাড়ির নং : এন000 বয়স : 21 লিঙ্গ : পুরুষ	WZI2779403 ফটো উপলব্ধ	323 নাম : উজ্জ্বলা দাস স্বামীর নাম: কৃষ্ণেন্দু দাস বাড়ির নং : n0084 বয়স : 51 লিঙ্গ : মহিলা	CMF1480334 ফটো উপলব্ধ	324 নাম : শংকরপ্রসাদ দাস পিতার নাম: সর্বেশ্বর দাস বাড়ির নং : n0083 বয়স : 54 লিঙ্গ : পুরুষ	WB/30/206/258173 ফটো উপলব্ধ
325 নাম : মনোতোশ দাস পিতার নাম: শংকর দাস বাড়ির নং : n0083 বয়স : 28 লিঙ্গ : পুরুষ	WZI1998665 ফটো উপলব্ধ	326 নাম : সুচিত্রা দাস পিতার নাম: সীতারাম দাস বাড়ির নং : এন000 বয়স : 22 লিঙ্গ : মহিলা	WZI2651073 ফটো উপলব্ধ	327 নাম : বিশ্বনাথ সাউ পিতার নাম: বাদল সাউ বাড়ির নং : এন0001 বয়স : 35 লিঙ্গ : পুরুষ	WZI1621697 ফটো উপলব্ধ
328 নাম : নির্মলা দাস স্বামীর নাম: কান্তরাম দাস বাড়ির নং : n0005 বয়স : 60 লিঙ্গ : মহিলা	WZI2701977 ফটো উপলব্ধ	329 নাম : কান্তরাম দাস পিতার নাম: রাখাল দাস বাড়ির নং : n0005 বয়স : 67 লিঙ্গ : পুরুষ	WZI2701951 ফটো উপলব্ধ	330 নাম : স্বপন দাস পিতার নাম: কান্তরাম দাস বাড়ির নং : n0005 বয়স : 44 লিঙ্গ : পুরুষ	CMF2381549 ফটো উপলব্ধ

বিধানসভা নির্বাচনক্ষেত্রের নং, নাম : 210-নন্দীগ্রাম
ভাগ নং, নাম : 1-ভেটুরিয়া পূর্ব পল্লী

331	CMF2381531	ফটো উপলব্ধ	332	WZI2649945	ফটো উপলব্ধ	333	WZI2643906	ফটো উপলব্ধ
নাম : নুপুর দাস স্বামীর নাম: স্বপন দাস বাড়ির নং : n0005 বয়স : 38 লিঙ্গ : মহিলা			নাম : শ্রাবণী দাস স্বামীর নাম: লক্ষ্মীকান্ত দাস বাড়ির নং : এন000 বয়স : 22 লিঙ্গ : মহিলা			নাম : সুদীপ্তা দাস পিতার নাম: বিকাশ কুমার দাস বাড়ির নং : এন000 বয়স : 22 লিঙ্গ : মহিলা		
334	ZXL1917301	ফটো উপলব্ধ	335	WZI2650653	ফটো উপলব্ধ	336	WZI2779445	ফটো উপলব্ধ
নাম : অয়ন্তিকা গুছাইৎ মাল্লা স্বামীর নাম: মোহন মাল্লা বাড়ির নং : এন0002 বয়স : 27 লিঙ্গ : মহিলা			নাম : কৃষ্ণা গাউনিয়া দাস স্বামীর নাম: শক্ত দাস বাড়ির নং : এন000 বয়স : 23 লিঙ্গ : মহিলা			নাম : কবিতা পতি দাস স্বামীর নাম: দেবাশীষ দাস বাড়ির নং : এন000 বয়স : 22 লিঙ্গ : মহিলা		
337	WZI2543098	ফটো উপলব্ধ	338	WZI2427987	ফটো উপলব্ধ	339	WZI2620300	ফটো উপলব্ধ
নাম : সম্পা গিরি দাস স্বামীর নাম: সুমন গিরি দাস বাড়ির নং : এন0001 বয়স : 23 লিঙ্গ : মহিলা			নাম : লক্ষ্মীকান্ত দাস পিতার নাম: বাবলু দাস বাড়ির নং : এন0035 বয়স : 24 লিঙ্গ : পুরুষ			নাম : মামনী দাস সামন্ত স্বামীর নাম: বিষ্ণুপদ দাস বাড়ির নং : এন005 বয়স : 26 লিঙ্গ : মহিলা		
340	WZI2618171	ফটো উপলব্ধ	341	WZI1817758	ফটো উপলব্ধ	342	WZI0398164	ফটো উপলব্ধ
নাম : লক্ষ্মীরানী দাস স্বামীর নাম: পূর্ণ দাস বাড়ির নং : n0034 বয়স : 60 লিঙ্গ : মহিলা			নাম : রাসমনি দাস সাহু স্বামীর নাম: বুদ্ধদেব সাহু বাড়ির নং : n0183 বয়স : 30 লিঙ্গ : মহিলা			নাম : সোমা দে পট্টনায়ক স্বামীর নাম: মিলন কুমার পট্টনায়ক বাড়ির নং : n0150 বয়স : 37 লিঙ্গ : মহিলা		
343	WZI1806157	ফটো উপলব্ধ	344	WB/30/206/258062	ফটো উপলব্ধ	345	CMF2194322	ফটো উপলব্ধ
নাম : হাসি ঘোড়াই (পট্টনায়ক) স্বামীর নাম: পার্থ পট্টনায়ক বাড়ির নং : n0075 বয়স : 31 লিঙ্গ : মহিলা			নাম : তুহীন পট্টনায়ক পিতার নাম: বলাই পট্টনায়ক বাড়ির নং : n0076 বয়স : 55 লিঙ্গ : পুরুষ			নাম : মঞ্জু পট্টনায়ক স্বামীর নাম: তুহীন পট্টনায়ক বাড়ির নং : n0076 বয়স : 41 লিঙ্গ : মহিলা		
346	CMF1897693	ফটো উপলব্ধ	347	WB/30/206/258150	ফটো উপলব্ধ	348	WB/30/206/258180	ফটো উপলব্ধ
নাম : মিলন কুমার পট্টনায়ক পিতার নাম: কার্তিক পট্টনায়ক বাড়ির নং : n0076 বয়স : 43 লিঙ্গ : পুরুষ			নাম : সুমতী পট্টনায়ক স্বামীর নাম: কানাই পট্টনায়ক বাড়ির নং : n0077 বয়স : 78 লিঙ্গ : মহিলা			নাম : তাপস পট্টনায়ক পিতার নাম: কানাই পট্টনায়ক বাড়ির নং : n0077 বয়স : 55 লিঙ্গ : পুরুষ		
349	WZI1697374	ফটো উপলব্ধ	350	WB/30/206/258204	ফটো উপলব্ধ	351	WZI1489459	ফটো উপলব্ধ
নাম : শক্ত পট্টনায়ক পিতার নাম: পশুপতি পট্টনায়ক বাড়ির নং : n0073 বয়স : 31 লিঙ্গ : পুরুষ			নাম : শ্যামলী পট্টনায়ক স্বামীর নাম: কার্তিক পট্টনায়ক বাড়ির নং : n0073 বয়স : 59 লিঙ্গ : মহিলা			নাম : রাজু পট্টনায়ক পিতার নাম: রামপদ পট্টনায়ক বাড়ির নং : n0080 বয়স : 34 লিঙ্গ : পুরুষ		
352	CMF2051126	ফটো উপলব্ধ	353	WB/30/206/258404	ফটো উপলব্ধ	354	WB/30/206/258325	ফটো উপলব্ধ
নাম : পার্বতী পট্টনায়ক স্বামীর নাম: স্বপন পট্টনায়ক বাড়ির নং : n0079 বয়স : 45 লিঙ্গ : মহিলা			নাম : স্বপনকুমার পট্টনায়ক পিতার নাম: গজেন্দ্র পট্টনায়ক বাড়ির নং : n0079 বয়স : 51 লিঙ্গ : পুরুষ			নাম : গজেন্দ্র পট্টনায়ক পিতার নাম: রাখাল পট্টনায়ক বাড়ির নং : n0079 বয়স : 81 লিঙ্গ : পুরুষ		
355	WZI2811271	ফটো উপলব্ধ	356	CMF1482983	ফটো উপলব্ধ	357	WB/30/206/258179	ফটো উপলব্ধ
নাম : সন্দ্যারানী পট্টনায়ক পিতার নাম: রাখাল পট্টনায়ক বাড়ির নং : n0078 বয়স : 58 লিঙ্গ : মহিলা			নাম : মাধবী পট্টনায়ক স্বামীর নাম: তুষারকান্তি পট্টনায়ক বাড়ির নং : n0076 বয়স : 48 লিঙ্গ : মহিলা			নাম : তুষার পট্টনায়ক পিতার নাম: বলাই পট্টনায়ক বাড়ির নং : n0076 বয়স : 61 লিঙ্গ : পুরুষ		
358	WB/30/206/258098	ফটো উপলব্ধ	359	WZI1583228	ফটো উপলব্ধ	360	WB/30/206/258152	ফটো উপলব্ধ
নাম : পুষ্পালা পট্টনায়ক স্বামীর নাম: বলাই পট্টনায়ক বাড়ির নং : n0076 বয়স : 80 লিঙ্গ : মহিলা			নাম : পল্লব পট্টনায়ক পিতার নাম: পিুষ পট্টনায়ক বাড়ির নং : n0075 বয়স : 34 লিঙ্গ : পুরুষ			নাম : নমিতা পট্টনায়ক স্বামীর নাম: পীুষ পট্টনায়ক বাড়ির নং : n0075 বয়স : 55 লিঙ্গ : মহিলা		

বিধানসভা নির্বাচনক্ষেত্রের নং, নাম : 210-নন্দীগ্রাম
ভাগ নং, নাম : 1-ভেটুরিয়া পূর্ব পল্লী

361	WZI2802528	নাম : পীযুষ পট্টনায়ক পিতার নাম: কানাই পট্টনায়ক বাড়ির নং : n0075 বয়স : 64 লিঙ্গ : পুরুষ	ফটো উপলব্ধ	362	WZI0484030	নাম : সবিতা রানী পট্টনায়ক স্বামীর নাম: রামপদ পট্টনায়ক বাড়ির নং : n0080 বয়স : 38 লিঙ্গ : মহিলা	ফটো উপলব্ধ	363	WZI2145340	নাম : দিপালী মন্ডল পট্টনায়ক স্বামীর নাম: রাজু পট্টনায়ক বাড়ির নং : এন003 বয়স : 26 লিঙ্গ : মহিলা	ফটো উপলব্ধ
364	WB/30/206/258316	নাম : রামপদ পট্টনায়ক পিতার নাম: গজেন্দ্র পট্টনায়ক বাড়ির নং : n0080 বয়স : 58 লিঙ্গ : পুরুষ	ফটো উপলব্ধ	365	WZI1317577	নাম : পার্থ পট্টনায়ক পিতার নাম: পীযুষ পট্টনায়ক বাড়ির নং : n0075 বয়স : 35 লিঙ্গ : পুরুষ	ফটো উপলব্ধ	366	WZI2145431	নাম : পূর্ণ চন্দ্র পট্টনায়ক পিতার নাম: রামপদ পট্টনায়ক বাড়ির নং : এন0012 বয়স : 26 লিঙ্গ : পুরুষ	ফটো উপলব্ধ
367	WZI2145415	নাম : সুশান্ত পট্টনায়ক পিতার নাম: তাপস পট্টনায়ক বাড়ির নং : এন0010 বয়স : 26 লিঙ্গ : পুরুষ	ফটো উপলব্ধ	368	WZI2531150	নাম : সুদীপ্ত পট্টনায়ক পিতার নাম: তাপস পট্টনায়ক বাড়ির নং : এন0099 বয়স : 23 লিঙ্গ : পুরুষ	ফটো উপলব্ধ	369	CMF2192730	নাম : মালা রানী পট্টনায়ক স্বামীর নাম: তাপস পট্টনায়ক বাড়ির নং : n0077 বয়স : 48 লিঙ্গ : মহিলা	ফটো উপলব্ধ
370	WZI2631661	নাম : কম্পনা পট্টনায়ক স্বামীর নাম: পশুপতি পট্টনায়ক বাড়ির নং : n0073 বয়স : 55 লিঙ্গ : মহিলা	ফটো উপলব্ধ	371	WZI2631653	নাম : পশুপতি পট্টনায়ক পিতার নাম: শশী পট্টনায়ক বাড়ির নং : n0073 বয়স : 64 লিঙ্গ : পুরুষ	ফটো উপলব্ধ	372	WZI2651503	নাম : সুনজিত পট্টনায়ক পিতার নাম: স্বপন পট্টনায়ক বাড়ির নং : এন000 বয়স : 22 লিঙ্গ : পুরুষ	ফটো উপলব্ধ
373	WZI1998699	নাম : তরুণ পট্টনায়ক পিতার নাম: তুষার পট্টনায়ক বাড়ির নং : n0076 বয়স : 28 লিঙ্গ : পুরুষ	ফটো উপলব্ধ	374	WZI1583251	নাম : কার্তিক প্রধান পিতার নাম: শক্তিপদ প্রধান বাড়ির নং : n0121 বয়স : 32 লিঙ্গ : পুরুষ	ফটো উপলব্ধ	375	WZI2643161	নাম : অরুণ কুমার প্রধান পিতার নাম: রঘুপতি প্রধান বাড়ির নং : এন000 বয়স : 22 লিঙ্গ : পুরুষ	ফটো উপলব্ধ
376	WZI2530111	নাম : মলয়কান্তি প্রধান পিতার নাম: অর্পন প্রধান বাড়ির নং : এন0110 বয়স : 23 লিঙ্গ : পুরুষ	ফটো উপলব্ধ	377	WZI2644094	নাম : মল্লিকা জানা প্রধান স্বামীর নাম: সন্তু প্রধান বাড়ির নং : এন000 বয়স : 22 লিঙ্গ : মহিলা	ফটো উপলব্ধ	378	WZI2651271	নাম : সমীরন প্রধান পিতার নাম: রবীন কুমার প্রধান বাড়ির নং : এন000 বয়স : 22 লিঙ্গ : পুরুষ	ফটো উপলব্ধ
379	WZI2643187	নাম : সৌভিক প্রধান পিতার নাম: আনন্দ প্রধান বাড়ির নং : এন000 বয়স : 22 লিঙ্গ : পুরুষ	ফটো উপলব্ধ	380	WZI2643252	নাম : বাসুদেব প্রধান পিতার নাম: গৌরহরি প্রধান বাড়ির নং : এন000 বয়স : 22 লিঙ্গ : পুরুষ	ফটো উপলব্ধ	381	WZI2353613	নাম : সুবীর কুমার প্রধান পিতার নাম: রামপদ প্রধান বাড়ির নং : N0011 বয়স : 25 লিঙ্গ : পুরুষ	ফটো উপলব্ধ
382	WZI2353522	নাম : প্রবীর প্রধান পিতার নাম: রবীন কুমার প্রধান বাড়ির নং : N001 বয়স : 25 লিঙ্গ : পুরুষ	ফটো উপলব্ধ	383	WZI2531242	নাম : দীপঙ্কর প্রধান পিতার নাম: নিতাই প্রধান বাড়ির নং : এন0112 বয়স : 23 লিঙ্গ : পুরুষ	ফটো উপলব্ধ	384	WZI2529931	নাম : মেঘনাথ প্রধান পিতার নাম: বাপী প্রধান বাড়ির নং : এন0120 বয়স : 23 লিঙ্গ : পুরুষ	ফটো উপলব্ধ
385	CMF1897743	নাম : দিপালী রানী প্রধান স্বামীর নাম: রবীন প্রধান বাড়ির নং : n0114 বয়স : 46 লিঙ্গ : মহিলা	ফটো উপলব্ধ	386	CMF1480268	নাম : সঞ্জীবকুমার প্রধান পিতার নাম: মহাদেব প্রধান বাড়ির নং : n0124 বয়স : 46 লিঙ্গ : পুরুষ	ফটো উপলব্ধ	387	WZI2543106	নাম : মিনু প্রধান স্বামীর নাম: কালীপদ প্রধান বাড়ির নং : এন0125 বয়স : 54 লিঙ্গ : মহিলা	ফটো উপলব্ধ
388	WZI2267011	নাম : সন্ধ্যারানী প্রধান স্বামীর নাম: অম্বিনী প্রধান বাড়ির নং : n0113 বয়স : 71 লিঙ্গ : মহিলা	ফটো উপলব্ধ	389	WZI2267169	নাম : প্রতিমারানী প্রধান স্বামীর নাম: নন্দদুলাল প্রধান বাড়ির নং : n0119 বয়স : 54 লিঙ্গ : মহিলা	ফটো উপলব্ধ	390	WZI2267185	নাম : নন্দদুলাল প্রধান পিতার নাম: প্রসন্ন প্রধান বাড়ির নং : n0119 বয়স : 62 লিঙ্গ : পুরুষ	ফটো উপলব্ধ

বিধানসভা নির্বাচনক্ষেত্রের নং, নাম : 210-নন্দীগ্রাম
ভাগ নং, নাম : 1-ভেটুরিয়া পূর্ব পল্লী

391	WZI2145456	নাম : মৌমিতা ঘোড়াই প্রধান স্বামীর নাম: পৌতম প্রধান বাড়ির নং : এন0014 বয়স : 27 লিঙ্গ : মহিলা	ফটো উপলব্ধ	392	WZI2075190	নাম : বরুণ প্রধান পিতার নাম: খোকন প্রধান বাড়ির নং : n0116 বয়স : 27 লিঙ্গ : পুরুষ	ফটো উপলব্ধ	393	WZI2145423	নাম : সমীর প্রধান পিতার নাম: সুশান্ত প্রধান বাড়ির নং : এন0011 বয়স : 26 লিঙ্গ : পুরুষ	ফটো উপলব্ধ
394	WZI2726925	নাম : পৌরহরি প্রধান পিতার নাম: প্রনব প্রধান বাড়ির নং : n0122 বয়স : 54 লিঙ্গ : পুরুষ	ফটো উপলব্ধ	395	WZI1998673	নাম : তাপস প্রধান পিতার নাম: হারাধন প্রধান বাড়ির নং : n0117 বয়স : 28 লিঙ্গ : পুরুষ	ফটো উপলব্ধ	396	WZI1317486	নাম : সুমতি রানী প্রধান পিতার নাম: অশ্বিনী প্রধান বাড়ির নং : n0113 বয়স : 40 লিঙ্গ : মহিলা	ফটো উপলব্ধ
397	WZI1317460	নাম : উত্তম প্রধান পিতার নাম: নন্দদুলাল প্রধান বাড়ির নং : n0119 বয়স : 36 লিঙ্গ : পুরুষ	ফটো উপলব্ধ	398	WZI1806322	নাম : রানী মল্লিক (প্রধান) স্বামীর নাম: উত্তম প্রধান বাড়ির নং : n0119 বয়স : 31 লিঙ্গ : মহিলা	ফটো উপলব্ধ	399	WB/30/206/258254	নাম : বাপী প্রধান পিতার নাম: ভূজঙ্গ প্রধান বাড়ির নং : n0120 বয়স : 60 লিঙ্গ : পুরুষ	ফটো উপলব্ধ
400	WB/30/206/258382	নাম : শেফালীরানী প্রধান স্বামীর নাম: বাপী প্রধান বাড়ির নং : n0120 বয়স : 54 লিঙ্গ : মহিলা	ফটো উপলব্ধ	401	WB/30/206/258401	নাম : রতিকান্ত প্রধান পিতার নাম: ভূজঙ্গ প্রধান বাড়ির নং : n0120 বয়স : 55 লিঙ্গ : পুরুষ	ফটো উপলব্ধ	402	WB/30/206/258343	নাম : প্রজাপতি প্রধান পিতার নাম: প্রফুল্ল প্রধান বাড়ির নং : n0115 বয়স : 66 লিঙ্গ : পুরুষ	ফটো উপলব্ধ
403	CMF2446847	নাম : কবিতা প্রধান স্বামীর নাম: নিতাই প্রধান বাড়ির নং : n0112 বয়স : 42 লিঙ্গ : মহিলা	ফটো উপলব্ধ	404	CMF2192771	নাম : নিতাই প্রধান পিতার নাম: প্রণব প্রধান বাড়ির নং : n0112 বয়স : 47 লিঙ্গ : পুরুষ	ফটো উপলব্ধ	405	WZI1916071	নাম : কাকলী প্রধান স্বামীর নাম: পূর্ণচন্দ্র প্রধান বাড়ির নং : n0125 বয়স : 36 লিঙ্গ : মহিলা	ফটো উপলব্ধ
406	WB/30/206/258095	নাম : কাঞ্চন প্রধান স্বামীর নাম: রামপদ প্রধান বাড়ির নং : n0111 বয়স : 51 লিঙ্গ : মহিলা	ফটো উপলব্ধ	407	WB/30/206/258097	নাম : রামপদ প্রধান পিতার নাম: নলিনী প্রধান বাড়ির নং : n0111 বয়স : 54 লিঙ্গ : পুরুষ	ফটো উপলব্ধ	408	WB/30/206/258094	নাম : কম্পনারানী প্রধান স্বামীর নাম: অর্পণ প্রধান বাড়ির নং : n0110 বয়স : 52 লিঙ্গ : মহিলা	ফটো উপলব্ধ
409	WB/30/206/258015	নাম : অর্পণ প্রধান পিতার নাম: পুলিন প্রধান বাড়ির নং : n0110 বয়স : 61 লিঙ্গ : পুরুষ	ফটো উপলব্ধ	410	WZI2778637	নাম : মৌমিতা প্রধান পিতার নাম: অর্পণ প্রধান বাড়ির নং : এন000 বয়স : 21 লিঙ্গ : মহিলা	ফটো উপলব্ধ	411	WB/30/206/258207	নাম : শক্তিপদ প্রধান পিতার নাম: শিব প্রধান বাড়ির নং : n0121 বয়স : 67 লিঙ্গ : পুরুষ	ফটো উপলব্ধ
412	WB/30/206/258383	নাম : শ্যামলী প্রধান স্বামীর নাম: রতিকান্ত প্রধান বাড়ির নং : n0120 বয়স : 53 লিঙ্গ : মহিলা	ফটো উপলব্ধ	413	CMF2446854	নাম : মিনু রানী প্রধান স্বামীর নাম: খোকন প্রধান বাড়ির নং : n0139 বয়স : 45 লিঙ্গ : মহিলা	ফটো উপলব্ধ	414	WB/30/206/258146	নাম : খুকুরানী প্রধান স্বামীর নাম: সুশান্ত প্রধান বাড়ির নং : n0130 বয়স : 53 লিঙ্গ : মহিলা	ফটো উপলব্ধ
415	WB/30/206/258394	নাম : সুশান্ত প্রধান পিতার নাম: ধীরেন্দ্র প্রধান বাড়ির নং : n0130 বয়স : 57 লিঙ্গ : পুরুষ	ফটো উপলব্ধ	416	WZI1806363	নাম : কালীপদ প্রধান পিতার নাম: শশী প্রধান বাড়ির নং : n0125 বয়স : 60 লিঙ্গ : পুরুষ	ফটো উপলব্ধ	417	WB/30/206/258187	নাম : সন্ধ্যারানী প্রধান স্বামীর নাম: মদন প্রধান বাড়ির নং : n0125 বয়স : 69 লিঙ্গ : মহিলা	ফটো উপলব্ধ
418	WB/30/206/258161	নাম : নিলীমা প্রধান স্বামীর নাম: মহাদেব প্রধান বাড়ির নং : n0124 বয়স : 76 লিঙ্গ : মহিলা	ফটো উপলব্ধ	419	WB/30/206/258271	নাম : মহাদেব প্রধান পিতার নাম: পবন প্রধান বাড়ির নং : n0124 বয়স : 85 লিঙ্গ : পুরুষ	ফটো উপলব্ধ	420	WB/30/206/258379	নাম : উত্তরা প্রধান স্বামীর নাম: শক্তি প্রধান বাড়ির নং : n0121 বয়স : 59 লিঙ্গ : মহিলা	ফটো উপলব্ধ

বিধানসভা নির্বাচনক্ষেত্রের নং, নাম : 210-নন্দীগ্রাম
ভাগ নং, নাম : 1-ভেটুরিয়া পূর্ব পল্লী

421	WB/30/206/258182	নাম : দিপালী প্রধান স্বামীর নাম: সুকেশ প্রধান বাড়ির নং : n0121 বয়স : 54 লিঙ্গ : মহিলা	ফটো উপলব্ধ	422	WB/30/206/258250	নাম : সুকেশ প্রধান পিতার নাম: শিব প্রধান বাড়ির নং : n0121 বয়স : 59 লিঙ্গ : পুরুষ	ফটো উপলব্ধ	423	WZI1640937	নাম : শ্যামসুন্দর প্রধান পিতার নাম: রতিকান্ত প্রধান বাড়ির নং : n0120 বয়স : 32 লিঙ্গ : পুরুষ	ফটো উপলব্ধ
424	WZI1697432	নাম : মিতালী প্রধান (ঘোড়াই) স্বামীর নাম: শ্যামসুন্দর প্রধান বাড়ির নং : n0120 বয়স : 32 লিঙ্গ : মহিলা	ফটো উপলব্ধ	425	WZI1152156	নাম : গনেশ প্রধান পিতার নাম: সুকেশ চন্দ্র প্রধান বাড়ির নং : n0121 বয়স : 37 লিঙ্গ : পুরুষ	ফটো উপলব্ধ	426	WB/30/206/258186	নাম : পুষ্পরানী প্রধান স্বামীর নাম: গান্ধী প্রধান বাড়ির নং : n0122 বয়স : 70 লিঙ্গ : মহিলা	ফটো উপলব্ধ
427	WZI1317452	নাম : নিমাই প্রধান পিতার নাম: প্রনব প্রধান বাড়ির নং : n0122 বয়স : 35 লিঙ্গ : পুরুষ	ফটো উপলব্ধ	428	WZI1806413	নাম : মাধবী খাটুয়া (প্রধান) স্বামীর নাম: নিমাই প্রধান বাড়ির নং : n0122 বয়স : 32 লিঙ্গ : মহিলা	ফটো উপলব্ধ	429	WZI1317445	নাম : পূর্ণচন্দ্র প্রধান পিতার নাম: মদন প্রধান বাড়ির নং : n0125 বয়স : 41 লিঙ্গ : পুরুষ	ফটো উপলব্ধ
430	WZI1400035	নাম : রবীন্দ্রনাথ প্রধান পিতার নাম: মদন প্রধান বাড়ির নং : n0125 বয়স : 35 লিঙ্গ : পুরুষ	ফটো উপলব্ধ	431	WZI1697424	নাম : রুমা প্রধান (দাস) স্বামীর নাম: হরিপদ প্রধান বাড়ির নং : n0115 বয়স : 31 লিঙ্গ : মহিলা	ফটো উপলব্ধ	432	WZI1317478	নাম : হরিপদ প্রধান পিতার নাম: প্রজাপ্রতি প্রধান বাড়ির নং : n0115 বয়স : 37 লিঙ্গ : পুরুষ	ফটো উপলব্ধ
433	CMF2192805	নাম : অঞ্জলী প্রধান স্বামীর নাম: রঘুপতি প্রধান বাড়ির নং : n0115 বয়স : 47 লিঙ্গ : মহিলা	ফটো উপলব্ধ	434	WB/30/206/258205	নাম : রঘুপতি প্রধান পিতার নাম: প্রফুল্ল প্রধান বাড়ির নং : n0115 বয়স : 53 লিঙ্গ : পুরুষ	ফটো উপলব্ধ	435	WZI1697416	নাম : সন্টু প্রধান পিতার নাম: যদুপতি প্রধান বাড়ির নং : n0115 বয়স : 31 লিঙ্গ : পুরুষ	ফটো উপলব্ধ
436	WB/30/206/258381	নাম : ছবিরানী প্রধান স্বামীর নাম: যদুপতি প্রধান বাড়ির নং : n0115 বয়স : 54 লিঙ্গ : মহিলা	ফটো উপলব্ধ	437	WB/30/206/258255	নাম : যদুপতি প্রধান পিতার নাম: প্রফুল্ল প্রধান বাড়ির নং : n0115 বয়স : 59 লিঙ্গ : পুরুষ	ফটো উপলব্ধ	438	WB/30/206/258160	নাম : শিবানী প্রধান স্বামীর নাম: প্রজাপতি প্রধান বাড়ির নং : n0115 বয়স : 61 লিঙ্গ : মহিলা	ফটো উপলব্ধ
439	WZI1998749	নাম : সৌমেন প্রধান পিতার নাম: সুশান্ত প্রধান বাড়ির নং : n0130 বয়স : 28 লিঙ্গ : পুরুষ	ফটো উপলব্ধ	440	CMF2192789	নাম : বন্দনা প্রধান স্বামীর নাম: গৌরহরি প্রধান বাড়ির নং : n0112 বয়স : 46 লিঙ্গ : মহিলা	ফটো উপলব্ধ	441	WB/30/206/258293	নাম : অশ্বিনী প্রধান পিতার নাম: যতীন্দ্র প্রধান বাড়ির নং : n0113 বয়স : 79 লিঙ্গ : পুরুষ	ফটো উপলব্ধ
442	WZI1400100	নাম : প্রভাতী প্রধান পিতার নাম: অশ্বিনী প্রধান বাড়ির নং : n0113 বয়স : 38 লিঙ্গ : মহিলা	ফটো উপলব্ধ	443	WZI1697408	নাম : লক্ষ্মী প্রধান রায় স্বামীর নাম: টিকু রায় বাড়ির নং : n0113 বয়স : 34 লিঙ্গ : মহিলা	ফটো উপলব্ধ	444	WB/30/206/258221	নাম : কম্পনারানী প্রধান স্বামীর নাম: কানাই প্রধান বাড়ির নং : n0114 বয়স : 79 লিঙ্গ : মহিলা	ফটো উপলব্ধ
445	WB/30/206/258393	নাম : রবীনকুমার প্রধান পিতার নাম: কানাই প্রধান বাড়ির নং : n0114 বয়স : 50 লিঙ্গ : পুরুষ	ফটো উপলব্ধ	446	CMF2622835	নাম : সমরেশ প্রধান পিতার নাম: রামপদ প্রধান বাড়ির নং : n0118 বয়স : 39 লিঙ্গ : পুরুষ	ফটো উপলব্ধ	447	CMF2622827	নাম : লক্ষ্মী প্রধান স্বামীর নাম: সমরেশ প্রধান বাড়ির নং : n0118 বয়স : 38 লিঙ্গ : মহিলা	ফটো উপলব্ধ
448	WZI1583244	নাম : সত্যশেখর প্রধান পিতার নাম: রামপদ প্রধান বাড়ির নং : n0118 বয়স : 34 লিঙ্গ : পুরুষ	ফটো উপলব্ধ	449	WZI1806371	নাম : প্রতিমা মাইতি (প্রধান) স্বামীর নাম: সত্যশেখর প্রধান বাড়ির নং : n0118 বয়স : 32 লিঙ্গ : মহিলা	ফটো উপলব্ধ	450	CMF1897776	নাম : আনন্দ প্রধান পিতার নাম: ভানুচরন প্রধান বাড়ির নং : n0118 বয়স : 46 লিঙ্গ : পুরুষ	ফটো উপলব্ধ

বিধানসভা নির্বাচনক্ষেত্রের নং, নাম : 210-নন্দীগ্রাম
ভাগ নং, নাম : 1-ভেটুরিয়া পূর্ব পল্লী

451 নাম : মহুয়া প্রধান স্বামীর নাম: আনন্দ প্রধান বাড়ির নং : n0118 বয়স : 39 লিঙ্গ : মহিলা	CMF2622843 ফটো উপলব্ধ	452 নাম : বুদ্ধদেব প্রধান পিতার নাম: ভানুগোপাল প্রধান বাড়ির নং : n0118 বয়স : 44 লিঙ্গ : পুরুষ	CMF2051134 ফটো উপলব্ধ	453 নাম : নমিতা প্রধান স্বামীর নাম: বুদ্ধদেব প্রধান বাড়ির নং : n0118 বয়স : 39 লিঙ্গ : মহিলা	CMF2622850 ফটো উপলব্ধ
454 নাম : রেখারানী প্রধান স্বামীর নাম: রামপদ প্রধান বাড়ির নং : n0118 বয়স : 60 লিঙ্গ : মহিলা	WB/30/206/258380 ফটো উপলব্ধ	455 নাম : রামপদ প্রধান পিতার নাম: ভানুচরন প্রধান বাড়ির নং : n0118 বয়স : 63 লিঙ্গ : পুরুষ	WB/30/206/258270 ফটো উপলব্ধ	456 নাম : গৌতম প্রধান পিতার নাম: নন্দদুলাল প্রধান বাড়ির নং : n0119 বয়স : 34 লিঙ্গ : পুরুষ	WZI1400118 ফটো উপলব্ধ
457 নাম : প্রতিমা প্রধান স্বামীর নাম: সঞ্জীব কুমার প্রধান বাড়ির নং : n0117 বয়স : 37 লিঙ্গ : মহিলা	CMF2622801 ফটো উপলব্ধ	458 নাম : টুনুরানী প্রধান স্বামীর নাম: হারাধন প্রধান বাড়ির নং : n0117 বয়স : 52 লিঙ্গ : মহিলা	CMF2446391 ফটো উপলব্ধ	459 নাম : হারাধন প্রধান পিতার নাম: সর্বেশ্বর প্রধান বাড়ির নং : n0117 বয়স : 57 লিঙ্গ : পুরুষ	WB/30/206/258294 ফটো উপলব্ধ
460 নাম : সমীর প্রধান পিতার নাম: পরমেশ্বর প্রধান বাড়ির নং : n0116 বয়স : 32 লিঙ্গ : পুরুষ	WZI1583236 ফটো উপলব্ধ	461 নাম : খোকন প্রধান পিতার নাম: পরমেশ্বর প্রধান বাড়ির নং : n0116 বয়স : 51 লিঙ্গ : পুরুষ	WB/30/206/258403 ফটো উপলব্ধ	462 নাম : কম্পনারানী প্রধান স্বামীর নাম: পরমেশ্বর প্রধান বাড়ির নং : n0116 বয়স : 72 লিঙ্গ : মহিলা	WB/30/206/258185 ফটো উপলব্ধ
463 নাম : সন্ধ্যা ব্যানার্জী স্বামীর নাম: নারায়ণ ব্যানার্জী বাড়ির নং : n0169 বয়স : 72 লিঙ্গ : মহিলা	WB/30/206/189135 ফটো উপলব্ধ	464 নাম : স্বপ্না ব্যানার্জী দাস স্বামীর নাম: জয়দেব দাস বাড়ির নং : n0168 বয়স : 53 লিঙ্গ : মহিলা	WZI2518702 ফটো উপলব্ধ	465 নাম : প্রগতি মাইতি ভূঞা স্বামীর নাম: শুভজিৎ ভূঞা বাড়ির নং : n0040 বয়স : 35 লিঙ্গ : মহিলা	WZI2075257 ফটো উপলব্ধ
466 নাম : সন্ধ্যারানী ভূঞা স্বামীর নাম: সুদর্শন ভূঞা বাড়ির নং : n0020 বয়স : 66 লিঙ্গ : মহিলা	WZI2266849 ফটো উপলব্ধ	467 নাম : রামকৃষ্ণ ভূঞা পিতার নাম: সুদর্শন ভূঞা বাড়ির নং : n0020 বয়স : 48 লিঙ্গ : পুরুষ	CMF2192839 ফটো উপলব্ধ	468 নাম : কাজল ভূঞা স্বামীর নাম: সুধাংশু ভূঞা বাড়ির নং : n0021 বয়স : 59 লিঙ্গ : মহিলা	WZI2267029 ফটো উপলব্ধ
469 নাম : অঞ্জু ভূঞা স্বামীর নাম: জয়কৃষ্ণ ভূঞা বাড়ির নং : n0021 বয়স : 37 লিঙ্গ : মহিলা	WZI1317353 ফটো উপলব্ধ	470 নাম : মধুমিতা ভূঞা স্বামীর নাম: গোপাল ভূঞা বাড়ির নং : n0135 বয়স : 39 লিঙ্গ : মহিলা	CMF2381556 ফটো উপলব্ধ	471 নাম : প্রদ্যোৎ কুমার ভূঞা পিতার নাম: হরিপদ ভূঞা বাড়ির নং : n0040 বয়স : 72 লিঙ্গ : পুরুষ	WB/30/206/258407 ফটো উপলব্ধ
472 নাম : সুরজিৎ ভূঞা পিতার নাম: প্রবোধ ভূঞা বাড়ির নং : n0040 বয়স : 38 লিঙ্গ : পুরুষ	CMF2622892 ফটো উপলব্ধ	473 নাম : তনুশ্রী প্রধান (ভূঞা) স্বামীর নাম: বিশ্বজিৎ ভূঞা বাড়ির নং : n0040 বয়স : 34 লিঙ্গ : মহিলা	WZI1400142 ফটো উপলব্ধ	474 নাম : বিশ্বজিৎ ভূঞা পিতার নাম: প্রবোধ ভূঞা বাড়ির নং : n0040 বয়স : 40 লিঙ্গ : পুরুষ	CMF2622884 ফটো উপলব্ধ
475 নাম : কাজল ভূঞা স্বামীর নাম: প্রবোধ ভূঞা বাড়ির নং : n0040 বয়স : 65 লিঙ্গ : মহিলা	WB/30/206/258361 ফটো উপলব্ধ	476 নাম : গোবিন্দ ভূঞা পিতার নাম: প্রশান্ত ভূঞা বাড়ির নং : n0039 বয়স : 39 লিঙ্গ : পুরুষ	WZI0484915 ফটো উপলব্ধ	477 নাম : রেখারানী ভূঞা স্বামীর নাম: প্রশান্ত ভূঞা বাড়ির নং : n0039 বয়স : 61 লিঙ্গ : মহিলা	WB/30/206/258346 ফটো উপলব্ধ
478 নাম : দীপককুমার ভূঞা পিতার নাম: সন্তোষ ভূঞা বাড়ির নং : n0038 বয়স : 50 লিঙ্গ : পুরুষ	CMF2446409 ফটো উপলব্ধ	479 নাম : রতন ভূঞা পিতার নাম: সন্তোষ কুমার ভূঞা বাড়ির নং : n0038 বয়স : 35 লিঙ্গ : পুরুষ	WZI1317304 ফটো উপলব্ধ	480 নাম : শর্মিষ্ঠা ভূঞা স্বামীর নাম: তপন কুমার ভূঞা বাড়ির নং : n0038 বয়স : 32 লিঙ্গ : মহিলা	WZI1697465 ফটো উপলব্ধ

বিধানসভা নির্বাচনক্ষেত্রের নং, নাম : 210-নন্দীগ্রাম
ভাগ নং, নাম : 1-ভেটুরিয়া পূর্ব পল্লী

481	CMF2622868	নাম : তপন কুমার ভূঞা পিতার নাম: সন্তোষ কুমার ভূঞা বাড়ির নং : n0038 বয়স : 40 লিঙ্গ : পুরুষ	ফটো উপলব্ধ	482	CMF2192847	নাম : কাকলি ভূঞা স্বামীর নাম: রামকৃষ্ণ ভূঞা বাড়ির নং : n0020 বয়স : 41 লিঙ্গ : মহিলা	ফটো উপলব্ধ	483	WZI2267045	নাম : সুধাংশু ভূঞা পিতার নাম: নীরোদ ভূঞা বাড়ির নং : n0021 বয়স : 66 লিঙ্গ : পুরুষ	ফটো উপলব্ধ
484	WZI1400159	নাম : সাধনা মল্লিক(ভূঞা) স্বামীর নাম: সুরজিৎ ভূঞা বাড়ির নং : n0040 বয়স : 35 লিঙ্গ : মহিলা	ফটো উপলব্ধ	485	WZI1998681	নাম : স্বপন ভূঞা পিতার নাম: প্রশান্ত ভূঞা বাড়ির নং : n0039 বয়স : 28 লিঙ্গ : পুরুষ	ফটো উপলব্ধ	486	CMF2192870	নাম : গোপাল ভূঞা পিতার নাম: শুধাংশু ভূঞা বাড়ির নং : n0135 বয়স : 44 লিঙ্গ : পুরুষ	ফটো উপলব্ধ
487	WZI1915842	নাম : সম্পা দাস (ভূঞা) স্বামীর নাম: রতন ভূঞা বাড়ির নং : n0037 বয়স : 31 লিঙ্গ : মহিলা	ফটো উপলব্ধ	488	WZI1915859	নাম : সন্দীপ মাল্লা পিতার নাম: খোকন মাল্লা বাড়ির নং : n0145 বয়স : 31 লিঙ্গ : পুরুষ	ফটো উপলব্ধ	489	WZI1915867	নাম : সুকান্ত মাল্লা পিতার নাম: সন্তোষ কুমার মাল্লা বাড়ির নং : n0040 বয়স : 31 লিঙ্গ : পুরুষ	ফটো উপলব্ধ
490	WB/30/206/258239	নাম : সন্তোষ কুমার ভূঞা পিতার নাম: ভাগবৎ ভূঞা বাড়ির নং : n0038 বয়স : 74 লিঙ্গ : পুরুষ	ফটো উপলব্ধ	491	WB/30/206/258314	নাম : প্রশান্ত ভূঞা পিতার নাম: ভাগবৎ ভূঞা বাড়ির নং : n0039 বয়স : 66 লিঙ্গ : পুরুষ	ফটো উপলব্ধ	492	WB/30/206/258378	নাম : গোপাল ভূঞা পিতার নাম: নকুল চন্দ্র ভূঞা বাড়ির নং : n0028 বয়স : 62 লিঙ্গ : পুরুষ	ফটো উপলব্ধ
493	WB/30/206/258091	নাম : উষা রানী ভূঞা স্বামীর নাম: গোপাল ভূঞা বাড়ির নং : n0028 বয়স : 57 লিঙ্গ : মহিলা	ফটো উপলব্ধ	494	WB/30/206/258080	নাম : কানাইলাল ভূঞা পিতার নাম: নিলমণী ভূঞা বাড়ির নং : n0037 বয়স : 95 লিঙ্গ : পুরুষ	ফটো উপলব্ধ	495	WB/30/206/258125	নাম : দিলীপকুমার ভূঞা পিতার নাম: কানাই ভূঞা বাড়ির নং : n0037 বয়স : 67 লিঙ্গ : পুরুষ	ফটো উপলব্ধ
496	WZI0484709	নাম : শ্যামল কুমার ভূঞা পিতার নাম: নিখিল ভূঞা বাড়ির নং : n0037 বয়স : 39 লিঙ্গ : পুরুষ	ফটো উপলব্ধ	497	WZI1697457	নাম : অনুসিতা ভূঞা (আদক) স্বামীর নাম: শ্যামল কুমার ভূঞা বাড়ির নং : n0037 বয়স : 32 লিঙ্গ : মহিলা	ফটো উপলব্ধ	498	WB/30/206/258177	নাম : সুনীল ভূঞা পিতার নাম: কানাই ভূঞা বাড়ির নং : n0037 বয়স : 60 লিঙ্গ : পুরুষ	ফটো উপলব্ধ
499	CMF2622918	নাম : সুরত ভূঞা পিতার নাম: সুনীল ভূঞা বাড়ির নং : n0037 বয়স : 38 লিঙ্গ : পুরুষ	ফটো উপলব্ধ	500	WZI2607737	নাম : কম্পনা ভূঞা স্বামীর নাম: দিলীপ ভূঞা বাড়ির নং : n0037 বয়স : 71 লিঙ্গ : মহিলা	ফটো উপলব্ধ	501	CMF2192813	নাম : সিদ্ধার্থ ভূঞা পিতার নাম: দিলীপ ভূঞা বাড়ির নং : n0037 বয়স : 46 লিঙ্গ : পুরুষ	ফটো উপলব্ধ
502	CMF2381564	নাম : পার্বতী ভূঞা স্বামীর নাম: সিদ্ধার্থ ভূঞা বাড়ির নং : n0037 বয়স : 39 লিঙ্গ : মহিলা	ফটো উপলব্ধ	503	CMF2192821	নাম : সমীর কুমার ভূঞা পিতার নাম: দিলীপ ভূঞা বাড়ির নং : n0037 বয়স : 44 লিঙ্গ : পুরুষ	ফটো উপলব্ধ	504	CMF2194330	নাম : সুমিতা রাণী ভূঞা স্বামীর নাম: দীপক ভূঞা বাড়ির নং : n0038 বয়স : 42 লিঙ্গ : মহিলা	ফটো উপলব্ধ
505	WB/30/206/258281	নাম : প্রবোধ ভূঞা পিতার নাম: হরিপদ ভূঞা বাড়ির নং : n0040 বয়স : 77 লিঙ্গ : পুরুষ	ফটো উপলব্ধ	506	CMF2051159	নাম : সত্যজিৎ ভূঞা পিতার নাম: প্রদ্যোৎ ভূঞা বাড়ির নং : n0040 বয়স : 42 লিঙ্গ : পুরুষ	ফটো উপলব্ধ	507	WZI0484881	নাম : শ্রাবন্তী ভূঞা স্বামীর নাম: সত্যজিৎ ভূঞা বাড়ির নং : n0040 বয়স : 41 লিঙ্গ : মহিলা	ফটো উপলব্ধ
508	CMF2534410	নাম : শুভজিৎ ভূঞা পিতার নাম: প্রদ্যোৎ ভূঞা বাড়ির নং : n0040 বয়স : 39 লিঙ্গ : পুরুষ	ফটো উপলব্ধ	509	CMF2622900	নাম : রেখা ভূঞা স্বামীর নাম: সমীর কুমার ভূঞা বাড়ির নং : n0037 বয়স : 38 লিঙ্গ : মহিলা	ফটো উপলব্ধ	510	WZI2607729	নাম : নমিতা ভূঞা স্বামীর নাম: নিখিল ভূঞা বাড়ির নং : n0037 বয়স : 66 লিঙ্গ : মহিলা	ফটো উপলব্ধ

বিধানসভা নির্বাচনক্ষেত্রের নং, নাম : 210-নন্দীগ্রাম
ভাগ নং, নাম : 1-ভেটুরিয়া পূর্ব পল্লী

511	WB/30/206/258136	নাম : নিখিল ভূঞা পিতার নাম: কানাই ভূঞা বাড়ির নং : n0037 বয়স : 64 লিঙ্গ : পুরুষ	ফটো উপলব্ধ	512	WZI1806132	নাম : মানসী সামন্ত (ভূঞা) স্বামীর নাম: রতিকান্ত ভূঞা বাড়ির নং : n0028 বয়স : 30 লিঙ্গ : মহিলা	ফটো উপলব্ধ	513	WZI1400126	নাম : রতিকান্ত ভূঞা পিতার নাম: গোপাল চন্দ্র ভূঞা বাড়ির নং : n0028 বয়স : 36 লিঙ্গ : পুরুষ	ফটো উপলব্ধ
514	WZI1152172	নাম : দিপালী ভূঞা স্বামীর নাম: বিজয় ভূঞা বাড়ির নং : n0021 বয়স : 37 লিঙ্গ : মহিলা	ফটো উপলব্ধ	515	WZI1317361	নাম : শ্রীকৃষ্ণ ভূঞা পিতার নাম: সুদর্শন ভূঞা বাড়ির নং : n0020 বয়স : 37 লিঙ্গ : পুরুষ	ফটো উপলব্ধ	516	WZI1152164	নাম : সোনালী ভূঞা স্বামীর নাম: হরেকৃষ্ণ ভূঞা বাড়ির নং : n0020 বয়স : 37 লিঙ্গ : মহিলা	ফটো উপলব্ধ
517	WZI0484816	নাম : হরেকৃষ্ণ ভূঞা পিতার নাম: সুদর্শন ভূঞা বাড়ির নং : n0020 বয়স : 41 লিঙ্গ : পুরুষ	ফটো উপলব্ধ	518	WZI1317619	নাম : জয়কৃষ্ণ ভূঞা পিতার নাম: সুধাংশু ভূঞা বাড়ির নং : n0021 বয়স : 40 লিঙ্গ : পুরুষ	ফটো উপলব্ধ	519	WZI2531309	নাম : দেবপ্রসাদ ভূঞা পিতার নাম: দীপক কুমার ভূঞা বাড়ির নং : এন০০৩৮ বয়স : 23 লিঙ্গ : পুরুষ	ফটো উপলব্ধ
520	CMF2200145	নাম : নকুলচন্দ্র ভূঞা পিতার নাম: কৃষ্ণধ্বজ ভূঞা বাড়ির নং : n0145 বয়স : 90 লিঙ্গ : পুরুষ	ফটো উপলব্ধ	521	WZI1853340	নাম : রুমি জানা স্বামীর নাম: পল্টু কুমার জানা বাড়ির নং : এন0021 বয়স : 30 লিঙ্গ : মহিলা	ফটো উপলব্ধ	522	WZI2643120	নাম : সুমিত্রা বেড়া মাল্লা স্বামীর নাম: সন্দীপ মাল্লা বাড়ির নং : এন000 বয়স : 22 লিঙ্গ : মহিলা	ফটো উপলব্ধ
523	WZI2650703	নাম : সুদীপ্ত ভূঞা পিতার নাম: গোপাল ভূঞা বাড়ির নং : এন000 বয়স : 22 লিঙ্গ : পুরুষ	ফটো উপলব্ধ	524	WZI2650588	নাম : রিয়া ভূঞা পিতার নাম: সিদ্ধার্থ ভূঞা বাড়ির নং : এন000 বয়স : 22 লিঙ্গ : মহিলা	ফটো উপলব্ধ	525	WZI2428126	নাম : প্রতিমা জানা ভূঞা স্বামীর নাম: স্বপন ভূঞা বাড়ির নং : এন0025 বয়স : 25 লিঙ্গ : মহিলা	ফটো উপলব্ধ
526	WZI1400134	নাম : শিবানী রানী ভূঞা স্বামীর নাম: গোবিন্দ ভূঞা বাড়ির নং : n0039 বয়স : 35 লিঙ্গ : মহিলা	ফটো উপলব্ধ	527	WZI2706547	নাম : সীতারানী ভূঞা স্বামীর নাম: সুনীল ভূঞা বাড়ির নং : n0037 বয়স : 54 লিঙ্গ : মহিলা	ফটো উপলব্ধ	528	WZI2706356	নাম : দিপালী ভূঞা স্বামীর নাম: প্রদ্যোৎ কুমার ভূঞা বাড়ির নং : n0040 বয়স : 65 লিঙ্গ : মহিলা	ফটো উপলব্ধ
529	WB/30/206/258189	নাম : কাননবালা ভূঞা স্বামীর নাম: সন্তোষ কুমার ভূঞা বাড়ির নং : n0038 বয়স : 63 লিঙ্গ : মহিলা	ফটো উপলব্ধ	530	WZI2783389	নাম : শিবাপ্রসাদ ভূঞা পিতার নাম: দীপক ভূঞা বাড়ির নং : এন0000 বয়স : 21 লিঙ্গ : পুরুষ	ফটো উপলব্ধ	531	WZI1317346	নাম : বিজয়কৃষ্ণ ভূঞা পিতার নাম: সুধাংশু ভূঞা বাড়ির নং : n0021 বয়স : 37 লিঙ্গ : পুরুষ	ফটো উপলব্ধ
532	WZI2098812	নাম : সুস্মিতা মন্ডল দাস স্বামীর নাম: নারায়ণ দাস বাড়ির নং : এন003 বয়স : 28 লিঙ্গ : মহিলা	ফটো উপলব্ধ	533	WZI2428142	নাম : সৌমেন পট্টনায়ক পিতার নাম: ধনঞ্জয় পট্টনায়ক বাড়ির নং : এন0074 বয়স : 24 লিঙ্গ : পুরুষ	ফটো উপলব্ধ	534	WZI1991637	নাম : রুমালী দাস স্বামীর নাম: দেবশীষ দাস বাড়ির নং : n0082 বয়স : 29 লিঙ্গ : মহিলা	ফটো উপলব্ধ
535	WZI2493245	নাম : জয়শ্রী পাল পট্টনায়ক স্বামীর নাম: মলয় কুমার পট্টনায়ক বাড়ির নং : নং074 বয়স : 24 লিঙ্গ : মহিলা	ফটো উপলব্ধ	536	WZI1697390	নাম : গোপাল পট্টনায়ক পিতার নাম: ধনঞ্জয় পট্টনায়ক বাড়ির নং : n0074 বয়স : 31 লিঙ্গ : পুরুষ	ফটো উপলব্ধ	537	WZI2330207	নাম : সঞ্চিতা দে পট্টনায়ক স্বামীর নাম: গোপাল পট্টনায়ক বাড়ির নং : এন০০৭৪ বয়স : 25 লিঙ্গ : মহিলা	ফটো উপলব্ধ
538	WZI2475465	নাম : অতসী রানা পিতার নাম: তরুণ রানা বাড়ির নং : এন000 বয়স : 25 লিঙ্গ : মহিলা	ফটো উপলব্ধ	539	ZXL1847763	নাম : রুম্পী মাইতি মাল্লা স্বামীর নাম: সৌরভ মাল্লা বাড়ির নং : এন000 বয়স : 29 লিঙ্গ : মহিলা	ফটো উপলব্ধ	540	WZI2128122	নাম : চন্দনা মাল্লা দাস স্বামীর নাম: সূতনু দাস বাড়ির নং : এন00 বয়স : 26 লিঙ্গ : মহিলা	ফটো উপলব্ধ

বিধানসভা নির্বাচনক্ষেত্রের নং, নাম : 210-নন্দীগ্রাম
ভাগ নং, নাম : 1-ভেটুরিয়া পূর্ব পল্লী

541 নাম : দেবশীষ পট্টনায়ক পিতার নাম: অজয় কুমার পট্টনায়ক বাড়ির নং : n0074 বয়স : 40 লিঙ্গ : পুরুষ	CMF2622793 ফটো উপলব্ধ	542 নাম : ভবানীরানী পট্টনায়ক স্বামীর নাম: অজয় পট্টনায়ক বাড়ির নং : n0074 বয়স : 59 লিঙ্গ : মহিলা	WB/30/206/258111 ফটো উপলব্ধ	543 নাম : মলয় কুমার পট্টনায়ক পিতার নাম: সঞ্জয় পট্টনায়ক বাড়ির নং : n0074 বয়স : 31 লিঙ্গ : পুরুষ	WZI1697382 ফটো উপলব্ধ
544 নাম : চন্দনারানী পট্টনায়ক স্বামীর নাম: সঞ্জয় পট্টনায়ক বাড়ির নং : n0074 বয়স : 57 লিঙ্গ : মহিলা	WB/30/206/258110 ফটো উপলব্ধ	545 নাম : চন্দনা পট্টনায়ক স্বামীর নাম: ধনঞ্জয় পট্টনায়ক বাড়ির নং : n0074 বয়স : 52 লিঙ্গ : মহিলা	WB/30/206/258370 ফটো উপলব্ধ	546 নাম : ধনঞ্জয় পট্টনায়ক পিতার নাম: মনাথ পট্টনায়ক বাড়ির নং : n0074 বয়স : 61 লিঙ্গ : পুরুষ	WZI2730745 ফটো উপলব্ধ
547 নাম : বনশ্রী পট্টনায়ক স্বামীর নাম: দেবশীষ পট্টনায়ক বাড়ির নং : এন0014 বয়স : 28 লিঙ্গ : মহিলা	WZI2145464 ফটো উপলব্ধ	548 নাম : ফাল্পুনী মাইতি দাস স্বামীর নাম: রতিকান্ত দাস বাড়ির নং : এন005 বয়স : 28 লিঙ্গ : মহিলা	WZI2052306 ফটো উপলব্ধ	549 নাম : শ্রাবণী মাইতি ভূঞা স্বামীর নাম: সুরত ভূঞা বাড়ির নং : n0171 বয়স : 33 লিঙ্গ : মহিলা	WZI1601475 ফটো উপলব্ধ
550 নাম : সুমিত্রা মাইতি মাম্বা স্বামীর নাম: শায়ন মাম্বা বাড়ির নং : n0179 বয়স : 30 লিঙ্গ : মহিলা	WZI2061810 ফটো উপলব্ধ	551 নাম : কবিতা দাস স্বামীর নাম: সুদীপ্ত দাস বাড়ির নং : n0002 বয়স : 39 লিঙ্গ : মহিলা	CMF2381507 ফটো উপলব্ধ	552 নাম : মিলন কুমার মাম্বা পিতার নাম: লক্ষীকান্ত মাম্বা বাড়ির নং : এন0002 বয়স : 41 লিঙ্গ : পুরুষ	CMF2623205 ফটো উপলব্ধ
553 নাম : দ্বীপ মাম্বা পিতার নাম: বোকন মাম্বা বাড়ির নং : n0018 বয়স : 27 লিঙ্গ : পুরুষ	WZI2075216 ফটো উপলব্ধ	554 নাম : সুদীপ্ত দাস পিতার নাম: অশ্বিনী দাস বাড়ির নং : n0002 বয়স : 43 লিঙ্গ : পুরুষ	CMF2446813 ফটো উপলব্ধ	555 নাম : মল্লিকারানী দাস স্বামীর নাম: অশ্বিনী দাস বাড়ির নং : n0002 বয়স : 63 লিঙ্গ : মহিলা	WZI2809325 ফটো উপলব্ধ
556 নাম : সুমন মাম্বা পিতার নাম: শুভঙ্কর মাম্বা বাড়ির নং : এন008 বয়স : 25 লিঙ্গ : পুরুষ	WZI2145399 ফটো উপলব্ধ	557 নাম : বুদ্ধদেব মাম্বা পিতার নাম: তপন কুমার মাম্বা বাড়ির নং : n0045 বয়স : 35 লিঙ্গ : পুরুষ	WZI1317254 ফটো উপলব্ধ	558 নাম : সবিতা মাম্বা পিতার নাম: গৌতম মাম্বা বাড়ির নং : এন0016 বয়স : 32 লিঙ্গ : মহিলা	WZI2145472 ফটো উপলব্ধ
559 নাম : অরুণ মাম্বা পিতার নাম: পশুপতি মাম্বা বাড়ির নং : n0045 বয়স : 40 লিঙ্গ : পুরুষ	CMF2192946 ফটো উপলব্ধ	560 নাম : গীতা মাম্বা স্বামীর নাম: কানাই মাম্বা বাড়ির নং : n0016 বয়স : 46 লিঙ্গ : মহিলা	CMF1898089 ফটো উপলব্ধ	561 নাম : দেবশংকর মাম্বা পিতার নাম: স্বপন মাম্বা বাড়ির নং : n0045 বয়স : 38 লিঙ্গ : পুরুষ	WZI1317262 ফটো উপলব্ধ
562 নাম : কানাই মাম্বা পিতার নাম: মনোরঞ্জন মাম্বা বাড়ির নং : n0016 বয়স : 56 লিঙ্গ : পুরুষ	WB/30/206/258376 ফটো উপলব্ধ	563 নাম : কম্পনা সাহু মাম্বা স্বামীর নাম: স্বপন কুমার মাম্বা বাড়ির নং : n0045 বয়স : 62 লিঙ্গ : মহিলা	WZI2266989 ফটো উপলব্ধ	564 নাম : শিবানীরানী মাম্বা স্বামীর নাম: তপন মাম্বা বাড়ির নং : n0045 বয়স : 55 লিঙ্গ : মহিলা	WZI2266898 ফটো উপলব্ধ
565 নাম : নিলীমা মাম্বা স্বামীর নাম: নিখিল মাম্বা বাড়ির নং : n0047 বয়স : 57 লিঙ্গ : মহিলা	WZI2267136 ফটো উপলব্ধ	566 নাম : টুম্পা মাম্বা স্বামীর নাম: রবীন মাম্বা বাড়ির নং : n0023 বয়স : 37 লিঙ্গ : মহিলা	WZI1152180 ফটো উপলব্ধ	567 নাম : জয়শ্রী প্রধান (মাম্বা) স্বামীর নাম: অরুণ মাম্বা বাড়ির নং : n0045 বয়স : 39 লিঙ্গ : মহিলা	CMF2622819 ফটো উপলব্ধ
568 নাম : ভাস্কর মাম্বা পিতার নাম: সন্তোষ মাম্বা বাড়ির নং : n0052 বয়স : 45 লিঙ্গ : পুরুষ	CMF1481001 ফটো উপলব্ধ	569 নাম : সরস্বতী মাম্বা স্বামীর নাম: ভাস্কর মাম্বা বাড়ির নং : n0052 বয়স : 39 লিঙ্গ : মহিলা	CMF1481084 ফটো উপলব্ধ	570 নাম : অমিত মাম্বা পিতার নাম: প্রশান্ত মাম্বা বাড়ির নং : n0053 বয়স : 37 লিঙ্গ : পুরুষ	WZI0485490 ফটো উপলব্ধ

বিধানসভা নির্বাচনক্ষেত্রের নং, নাম : 210-নন্দীগ্রাম
ভাগ নং, নাম : 1-ভেটুরিয়া পূর্ব পল্লী

571 নাম : প্রশান্তকুমার মাম্মা পিতার নাম : শরৎ মাম্মা বাড়ির নং : n0053 বয়স : 69 লিঙ্গ : পুরুষ	WB/30/206/258013	ফটো উপলব্ধ	572 নাম : নিলীমারানী মাম্মা স্বামীর নাম : শুভঙ্কর মাম্মা বাড়ির নং : n0052 বয়স : 46 লিঙ্গ : মহিলা	CMF1481076	ফটো উপলব্ধ	573 নাম : শুভঙ্কর মাম্মা পিতার নাম : সন্তোষ মাম্মা বাড়ির নং : n0052 বয়স : 53 লিঙ্গ : পুরুষ	WB/30/206/258049	ফটো উপলব্ধ
574 নাম : সুনামা মাম্মা পিতার নাম : শংকর মাম্মা বাড়ির নং : n0052 বয়স : 30 লিঙ্গ : মহিলা	WZI1806298	ফটো উপলব্ধ	575 নাম : রীণা মাম্মা স্বামীর নাম : শংকর মাম্মা বাড়ির নং : n0052 বয়স : 50 লিঙ্গ : মহিলা	CMF1346717	ফটো উপলব্ধ	576 নাম : শংকর মাম্মা পিতার নাম : সন্তোষ মাম্মা বাড়ির নং : n0052 বয়স : 59 লিঙ্গ : পুরুষ	WB/30/206/258048	ফটো উপলব্ধ
577 নাম : দেবব্রত মাম্মা পিতার নাম : শক্তিপ্রসাদ মাম্মা বাড়ির নং : n0051 বয়স : 44 লিঙ্গ : পুরুষ	CMF1481035	ফটো উপলব্ধ	578 নাম : মিতালী মাম্মা স্বামীর নাম : সন্দীপ মাম্মা বাড়ির নং : n0049 বয়স : 31 লিঙ্গ : মহিলা	WZI1697481	ফটো উপলব্ধ	579 নাম : সন্দীপ মাম্মা পিতার নাম : সুবোধ চন্দ্র মাম্মা বাড়ির নং : n0049 বয়স : 43 লিঙ্গ : পুরুষ	CMF2192979	ফটো উপলব্ধ
580 নাম : কনিকা দাস (মাম্মা) স্বামীর নাম : মিলন কুমার মাম্মা বাড়ির নং : এন0002 বয়স : 34 লিঙ্গ : মহিলা	WZI1583665	ফটো উপলব্ধ	581 নাম : অশ্বিনী দাস পিতার নাম : অধর দাস বাড়ির নং : n0002 বয়স : 65 লিঙ্গ : পুরুষ	WZI2266872	ফটো উপলব্ধ	582 নাম : তপনকুমার মাম্মা পিতার নাম : প্রজাপতি মাম্মা বাড়ির নং : n0045 বয়স : 62 লিঙ্গ : পুরুষ	WZI2266823	ফটো উপলব্ধ
583 নাম : নিশিকান্ত মাম্মা পিতার নাম : সন্তোষ কুমার মাম্মা বাড়ির নং : n0014 বয়স : 34 লিঙ্গ : পুরুষ	WZI1583269	ফটো উপলব্ধ	584 নাম : লক্ষীরানী মাম্মা স্বামীর নাম : প্রশান্ত মাম্মা বাড়ির নং : n0014 বয়স : 37 লিঙ্গ : মহিলা	WZI1583467	ফটো উপলব্ধ	585 নাম : বৈশাখী ভূঞা মাম্মা স্বামীর নাম : শ্রীকান্ত মাম্মা বাড়ির নং : n0014 বয়স : 40 লিঙ্গ : মহিলা	WZI1583475	ফটো উপলব্ধ
586 নাম : প্রশান্ত কুমার মাম্মা পিতার নাম : সন্তোষ মাম্মা বাড়ির নং : n0014 বয়স : 45 লিঙ্গ : পুরুষ	CMF1897909	ফটো উপলব্ধ	587 নাম : তপতীরানী মাম্মা স্বামীর নাম : সন্তোষ মাম্মা বাড়ির নং : n0014 বয়স : 64 লিঙ্গ : মহিলা	WB/30/206/258351	ফটো উপলব্ধ	588 নাম : সন্তোষকুমার মাম্মা পিতার নাম : সুরেন্দ্র মাম্মা বাড়ির নং : n0014 বয়স : 77 লিঙ্গ : পুরুষ	WB/30/206/258024	ফটো উপলব্ধ
589 নাম : পুষ্পরানী মাম্মা স্বামীর নাম : সুবোধ মাম্মা বাড়ির নং : n0049 বয়স : 62 লিঙ্গ : মহিলা	WB/30/206/258230	ফটো উপলব্ধ	590 নাম : সৌরভ মাম্মা পিতার নাম : বিমল মাম্মা বাড়ির নং : n0048 বয়স : 34 লিঙ্গ : পুরুষ	WZI1489517	ফটো উপলব্ধ	591 নাম : প্রবীর মাম্মা পিতার নাম : দিলীপ মাম্মা বাড়ির নং : n0048 বয়স : 31 লিঙ্গ : পুরুষ	WZI1697473	ফটো উপলব্ধ
592 নাম : মনিরানী মাইতি(মাম্মা) স্বামীর নাম : পলাশ মাম্মা বাড়ির নং : n0048 বয়স : 33 লিঙ্গ : মহিলা	WZI1489509	ফটো উপলব্ধ	593 নাম : পলাশ মাম্মা পিতার নাম : দিলীপ মাম্মা বাড়ির নং : n0048 বয়স : 40 লিঙ্গ : পুরুষ	WZI0485276	ফটো উপলব্ধ	594 নাম : নিয়তী মাম্মা স্বামীর নাম : সুরেন্দ্র মাম্মা বাড়ির নং : n0048 বয়স : 68 লিঙ্গ : মহিলা	WB/30/206/258253	ফটো উপলব্ধ
595 নাম : মৃনালকান্তি মাম্মা পিতার নাম : অখিল মাম্মা বাড়ির নং : n0047 বয়স : 34 লিঙ্গ : পুরুষ	WZI1489483	ফটো উপলব্ধ	596 নাম : অখিল মাম্মা পিতার নাম : প্রবোধ মাম্মা বাড়ির নং : n0047 বয়স : 60 লিঙ্গ : পুরুষ	WB/30/206/258292	ফটো উপলব্ধ	597 নাম : অচিন্ত ভূঞা পিতার নাম : বরেন্দ্র ভূঞা বাড়ির নং : n0046 বয়স : 52 লিঙ্গ : পুরুষ	WZI1139906	ফটো উপলব্ধ
598 নাম : রবি শঙ্কর মাম্মা পিতার নাম : স্বপন কুমার মাম্মা বাড়ির নং : n0160 বয়স : 41 লিঙ্গ : পুরুষ	CMF2187920	ফটো উপলব্ধ	599 নাম : প্রনয় কুমার মাম্মা পিতার নাম : নিখিল কুমার মাম্মা বাড়ির নং : n0047 বয়স : 39 লিঙ্গ : পুরুষ	CMF2446862	ফটো উপলব্ধ	600 নাম : মোহন মাম্মা পিতার নাম : লক্ষীকান্ত মাম্মা বাড়ির নং : এন0002 বয়স : 28 লিঙ্গ : পুরুষ	WZI1998939	ফটো উপলব্ধ

বিধানসভা নির্বাচনক্ষেত্রের নং, নাম : 210-নন্দীগ্রাম
ভাগ নং, নাম : 1-ভেটুরিয়া পূর্ব পল্লী

601	WB/30/206/261137	ফটো উপলব্ধ	602	WZI2145381	ফটো উপলব্ধ	603	WZI2145373	ফটো উপলব্ধ
নাম : লক্ষীকান্ত মাম্মা পিতার নাম: বলরাম মাম্মা বাড়ির নং : এন০০০২ বয়স : 67 লিঙ্গ : পুরুষ			নাম : শংকর মাম্মা পিতার নাম: দেবরঞ্জন মাম্মা বাড়ির নং : এন007 বয়স : 26 লিঙ্গ : পুরুষ			নাম : সৌগত মাম্মা পিতার নাম: তাপস কুমার মাম্মা বাড়ির নং : এন006 বয়স : 26 লিঙ্গ : পুরুষ		
604	CMF1898097	ফটো উপলব্ধ	605	WZI2211720	ফটো উপলব্ধ	606	WZI2266971	ফটো উপলব্ধ
নাম : রবীন মাম্মা পিতার নাম: বাদল চন্দ্র মাম্মা বাড়ির নং : n0023 বয়স : 45 লিঙ্গ : পুরুষ			নাম : তরুন কুমার মাম্মা পিতার নাম: পশুপতি মাম্মা বাড়ির নং : n0149 বয়স : 51 লিঙ্গ : পুরুষ			নাম : স্বপনকুমার মাম্মা পিতার নাম: প্রজাপতি মাম্মা বাড়ির নং : n0045 বয়স : 85 লিঙ্গ : পুরুষ		
607	CMF1480219	ফটো উপলব্ধ	608	WZI2267037	ফটো উপলব্ধ	609	WZI1998798	ফটো উপলব্ধ
নাম : গৌতমকুমার মাম্মা পিতার নাম: বাসুদেব মাম্মা বাড়ির নং : n0097 বয়স : 44 লিঙ্গ : পুরুষ			নাম : নিখিল মাম্মা পিতার নাম: প্রবোধ মাম্মা বাড়ির নং : n0047 বয়স : 64 লিঙ্গ : পুরুষ			নাম : কল্যাণী মাম্মা স্বামীর নাম: সমীর মাম্মা বাড়ির নং : n0095 বয়স : 31 লিঙ্গ : মহিলা		
610	WZI1998723	ফটো উপলব্ধ	611	WZI1915941	ফটো উপলব্ধ	612	WZI1317239	ফটো উপলব্ধ
নাম : নারায়ণ মাম্মা পিতার নাম: সুদর্শন মাম্মা বাড়ির নং : n0017 বয়স : 28 লিঙ্গ : পুরুষ			নাম : পার্বতী সাহু (মাম্মা) স্বামীর নাম: রবি শঙ্কর মাম্মা বাড়ির নং : n0045 বয়স : 29 লিঙ্গ : মহিলা			নাম : পলাশ মাম্মা পিতার নাম: বিবেকানন্দ মাম্মা বাড়ির নং : n0055 বয়স : 36 লিঙ্গ : পুরুষ		
613	WZI1970367	ফটো উপলব্ধ	614	CMF2446318	ফটো উপলব্ধ	615	WB/30/206/258071	ফটো উপলব্ধ
নাম : পল্টু মাম্মা পিতার নাম: শক্তিপদ মাম্মা বাড়ির নং : n0163 বয়স : 29 লিঙ্গ : পুরুষ			নাম : সেক আবদুল পিতার নাম: জেসিমুদ্দিন বাড়ির নং : n0131 বয়স : 59 লিঙ্গ : পুরুষ			নাম : হাঁসীরানী মাম্মা স্বামীর নাম: মনোরঞ্জন মাম্মা বাড়ির নং : n0131 বয়স : 58 লিঙ্গ : মহিলা		
616	WZI1697259	ফটো উপলব্ধ	617	CMF2446342	ফটো উপলব্ধ	618	WZI1489368	ফটো উপলব্ধ
নাম : মিঠুন মাম্মা পিতার নাম: মনোরঞ্জন মাম্মা বাড়ির নং : n0131 বয়স : 31 লিঙ্গ : পুরুষ			নাম : বেগম বিবি স্বামীর নাম: আবদুল বাড়ির নং : n0131 বয়স : 55 লিঙ্গ : মহিলা			নাম : শম্ভুচরণ মাম্মা পিতার নাম: মনোরঞ্জন মাম্মা বাড়ির নং : n0131 বয়স : 39 লিঙ্গ : পুরুষ		
619	WZI1697242	ফটো উপলব্ধ	620	WZI1806181	ফটো উপলব্ধ	621	WB/30/206/258076	ফটো উপলব্ধ
নাম : সেক বাবুলাল পিতার নাম: সেক আব্দুল বাড়ির নং : n0131 বয়স : 32 লিঙ্গ : পুরুষ			নাম : রেখা পন্ডা (মাম্মা) স্বামীর নাম: শম্ভুচরণ মাম্মা বাড়ির নং : n0131 বয়স : 30 লিঙ্গ : মহিলা			নাম : লক্ষীরানী মাম্মা স্বামীর নাম: বাদল মাম্মা বাড়ির নং : n0023 বয়স : 75 লিঙ্গ : মহিলা		
622	WB/30/206/258287	ফটো উপলব্ধ	623	WZI1583277	ফটো উপলব্ধ	624	WB/30/206/258042	ফটো উপলব্ধ
নাম : শক্তিপদ মাম্মা পিতার নাম: বাদল মাম্মা বাড়ির নং : n0023 বয়স : 57 লিঙ্গ : পুরুষ			নাম : বাসুদেব মাম্মা পিতার নাম: শক্তিপদ মাম্মা বাড়ির নং : n0023 বয়স : 32 লিঙ্গ : পুরুষ			নাম : গুরুপদ মাম্মা পিতার নাম: বাদল মাম্মা বাড়ির নং : n0023 বয়স : 55 লিঙ্গ : পুরুষ		
625	CMF1481639	ফটো উপলব্ধ	626	CMF2446425	ফটো উপলব্ধ	627	CMF1480888	ফটো উপলব্ধ
নাম : বিনোদিনী মাম্মা স্বামীর নাম: গুরুপদ মাম্মা বাড়ির নং : n0023 বয়স : 50 লিঙ্গ : মহিলা			নাম : আরতি মাম্মা স্বামীর নাম: শক্তি মাম্মা বাড়ির নং : n0023 বয়স : 55 লিঙ্গ : মহিলা			নাম : তাপস কুমার মাম্মা পিতার নাম: ভানু মাম্মা বাড়ির নং : n0036 বয়স : 54 লিঙ্গ : পুরুষ		
628	CMF1897891	ফটো উপলব্ধ	629	CMF1346170	ফটো উপলব্ধ	630	CMF1481662	ফটো উপলব্ধ
নাম : কৃষ্ণা মাম্মা স্বামীর নাম: তাপস মাম্মা বাড়ির নং : n0036 বয়স : 45 লিঙ্গ : মহিলা			নাম : খোকন মাম্মা পিতার নাম: চিত্তরঞ্জন মাম্মা বাড়ির নং : n0044 বয়স : 69 লিঙ্গ : পুরুষ			নাম : আরতিরানী মাম্মা স্বামীর নাম: খোকন মাম্মা বাড়ির নং : n0044 বয়স : 63 লিঙ্গ : মহিলা		

বিধানসভা নির্বাচনক্ষেত্রের নং, নাম : 210-নন্দীগ্রাম
ভাগ নং, নাম : 1-ভেটুরিয়া পূর্ব পল্লী

631	WZI1400043	নাম : পৌতম মাম্মা পিতার নাম: খোকন মাম্মা বাড়ির নং : n0044 বয়স : 35 লিঙ্গ : পুরুষ	ফটো উপলব্ধ	632	WZI1489475	নাম : শুভেন্দু মাম্মা পিতার নাম: তপন কুমার মাম্মা বাড়ির নং : n0045 বয়স : 34 লিঙ্গ : পুরুষ	ফটো উপলব্ধ	633	WZI1583285	নাম : উমাশংকর মাম্মা পিতার নাম: স্বপন কুমার মাম্মা বাড়ির নং : n0045 বয়স : 34 লিঙ্গ : পুরুষ	ফটো উপলব্ধ
634	WZI1583293	নাম : মৃষ্টি মাম্মা স্বামীর নাম: দেব শংকর মাম্মা বাড়ির নং : n0045 বয়স : 34 লিঙ্গ : মহিলা	ফটো উপলব্ধ	635	WB/30/206/258228	নাম : স্বর্ণময়ী মাম্মা স্বামীর নাম: রামকৃষ্ণ মাম্মা বাড়ির নং : n0046 বয়স : 79 লিঙ্গ : মহিলা	ফটো উপলব্ধ	636	CMF2192896	নাম : বিমলা মাম্মা ভূঞা স্বামীর নাম: অচিন্ত্য ভূঞা বাড়ির নং : n0046 বয়স : 44 লিঙ্গ : মহিলা	ফটো উপলব্ধ
637	WZI2784106	নাম : পূর্ণেন্দু ভূইয়া পিতার নাম: অচিন্ত্য ভূইয়া বাড়ির নং : এন000 বয়স : 21 লিঙ্গ : পুরুষ	ফটো উপলব্ধ	638	WB/30/206/258202	নাম : বঙ্গলতা মাম্মা স্বামীর নাম: প্রবোধ মাম্মা বাড়ির নং : n0047 বয়স : 84 লিঙ্গ : মহিলা	ফটো উপলব্ধ	639	WZI1489491	নাম : বেবী মাম্মা(খাঁড়া) স্বামীর নাম: প্রনয় কুমার মাম্মা বাড়ির নং : n0047 বয়স : 34 লিঙ্গ : মহিলা	ফটো উপলব্ধ
640	WB/30/206/258301	নাম : দিলীপ মাম্মা পিতার নাম: পুলিন মাম্মা বাড়ির নং : n0048 বয়স : 71 লিঙ্গ : পুরুষ	ফটো উপলব্ধ	641	WB/30/206/258336	নাম : নির্মল মাম্মা পিতার নাম: পুলিন মাম্মা বাড়ির নং : n0048 বয়স : 66 লিঙ্গ : পুরুষ	ফটো উপলব্ধ	642	WB/30/206/258347	নাম : ভারতী মাম্মা স্বামীর নাম: নির্মল মাম্মা বাড়ির নং : n0048 বয়স : 59 লিঙ্গ : মহিলা	ফটো উপলব্ধ
643	WB/30/206/258322	নাম : বিমল মাম্মা পিতার নাম: পুলিন মাম্মা বাড়ির নং : n0048 বয়স : 61 লিঙ্গ : পুরুষ	ফটো উপলব্ধ	644	WZI1489525	নাম : সবিতা পট্টনায়ক(মাম্মা) স্বামীর নাম: অমিত মাম্মা বাড়ির নং : n0053 বয়স : 34 লিঙ্গ : মহিলা	ফটো উপলব্ধ	645	WB/30/206/258363	নাম : শংকর মাম্মা পিতার নাম: শতীশ মাম্মা বাড়ির নং : n0055 বয়স : 69 লিঙ্গ : পুরুষ	ফটো উপলব্ধ
646	WB/30/206/258364	নাম : শংকরী মাম্মা স্বামীর নাম: শংকর মাম্মা বাড়ির নং : n0055 বয়স : 59 লিঙ্গ : মহিলা	ফটো উপলব্ধ	647	WB/30/206/258365	নাম : পূর্ণিমা মাম্মা স্বামীর নাম: বিবেকানন্দ মাম্মা বাড়ির নং : n0055 বয়স : 56 লিঙ্গ : মহিলা	ফটো উপলব্ধ	648	WZI1489533	নাম : রুমা পতি (মাম্মা) স্বামীর নাম: পলাশ মাম্মা বাড়ির নং : n0055 বয়স : 35 লিঙ্গ : মহিলা	ফটো উপলব্ধ
649	WZI1697499	নাম : শ্রাবনী মাম্মা পিতার নাম: বিবেকানন্দ মাম্মা বাড়ির নং : n0055 বয়স : 31 লিঙ্গ : মহিলা	ফটো উপলব্ধ	650	WZI1317247	নাম : অয়ন মাম্মা পিতার নাম: শংকর প্রসাদ মাম্মা বাড়ির নং : n0055 বয়স : 36 লিঙ্গ : পুরুষ	ফটো উপলব্ধ	651	CMF2192888	নাম : সুসিতা মাম্মা স্বামীর নাম: তাপস মাম্মা বাড়ির নং : n0056 বয়স : 50 লিঙ্গ : মহিলা	ফটো উপলব্ধ
652	WZI2607950	নাম : অসিত মাম্মা পিতার নাম: প্রফুল্ল মাম্মা বাড়ির নং : n0094 বয়স : 66 লিঙ্গ : পুরুষ	ফটো উপলব্ধ	653	WB/30/206/258114	নাম : তাপসী মাম্মা স্বামীর নাম: অসিত মাম্মা বাড়ির নং : n0094 বয়স : 59 লিঙ্গ : মহিলা	ফটো উপলব্ধ	654	WZI1697523	নাম : মনোরমা প্রধান (মাম্মা) স্বামীর নাম: প্রভাত মাম্মা বাড়ির নং : n0094 বয়স : 32 লিঙ্গ : মহিলা	ফটো উপলব্ধ
655	CMF2622959	নাম : রবীন কুমার মাম্মা পিতার নাম: অসিত কুমার মাম্মা বাড়ির নং : n0094 বয়স : 40 লিঙ্গ : পুরুষ	ফটো উপলব্ধ	656	WZI1583301	নাম : অনুপমা মাম্মা স্বামীর নাম: রবীন কুমার মাম্মা বাড়ির নং : n0094 বয়স : 35 লিঙ্গ : মহিলা	ফটো উপলব্ধ	657	WZI1400167	নাম : মলয় মাম্মা পিতার নাম: অসিত কুমার মাম্মা বাড়ির নং : n0094 বয়স : 37 লিঙ্গ : পুরুষ	ফটো উপলব্ধ
658	WZI1583319	নাম : মৌমিতা মাম্মা স্বামীর নাম: মলয় মাম্মা বাড়ির নং : n0094 বয়স : 34 লিঙ্গ : মহিলা	ফটো উপলব্ধ	659	WB/30/206/258334	নাম : সুররঞ্জন মাম্মা পিতার নাম: সুকদেব মাম্মা বাড়ির নং : n0095 বয়স : 62 লিঙ্গ : পুরুষ	ফটো উপলব্ধ	660	WZI2793735	নাম : কাজলরানী মাম্মা স্বামীর নাম: সুররঞ্জন মাম্মা বাড়ির নং : n0095 বয়স : 59 লিঙ্গ : মহিলা	ফটো উপলব্ধ

বিধানসভা নির্বাচনক্ষেত্রের নং, নাম : 210-নন্দীগ্রাম
ভাগ নং, নাম : 1-ভেটুরিয়া পূর্ব পল্লী

661	WZI1806405	ফটো উপলব্ধ	662	CMF1482215	ফটো উপলব্ধ	663	WB/30/206/258072	ফটো উপলব্ধ
নাম : সমীর মাম্মা পিতার নাম: সুরঞ্জন মাম্মা বাড়ির নং : n0095 বয়স : 30 লিঙ্গ : পুরুষ			নাম : অনিমা মাম্মা স্বামীর নাম: দেবরঞ্জন মাম্মা বাড়ির নং : n0095 বয়স : 46 লিঙ্গ : মহিলা			নাম : গীতারানী মাম্মা স্বামীর নাম: বাসুদেব মাম্মা বাড়ির নং : n0097 বয়স : 71 লিঙ্গ : মহিলা		
664	WZI1317528	ফটো উপলব্ধ	665	WB/30/206/258348	ফটো উপলব্ধ	666	WB/30/206/258349	ফটো উপলব্ধ
নাম : সুবশ্রী মাম্মা স্বামীর নাম: গৌতম মাম্মা বাড়ির নং : n0097 বয়স : 42 লিঙ্গ : মহিলা			নাম : বাবলু মাম্মা পিতার নাম: সুকদেব মাম্মা বাড়ির নং : n0128 বয়স : 58 লিঙ্গ : পুরুষ			নাম : কল্পনারানী মাম্মা স্বামীর নাম: বাবলু মাম্মা বাড়ির নং : n0128 বয়স : 53 লিঙ্গ : মহিলা		
667	WZI1915990	ফটো উপলব্ধ	668	WZI2075331	ফটো উপলব্ধ	669	WZI2075323	ফটো উপলব্ধ
নাম : সুমিতা মাম্মা স্বামীর নাম: মিতুন মাম্মা বাড়ির নং : n0131 বয়স : 29 লিঙ্গ : মহিলা			নাম : রীনা মাম্মা স্বামীর নাম: বাসুদেব মাম্মা বাড়ির নং : n0023 বয়স : 31 লিঙ্গ : মহিলা			নাম : রুবিনা বিবি স্বামীর নাম: সেখ বাবুলাল বাড়ির নং : n0131 বয়স : 31 লিঙ্গ : মহিলা		
670	WZI2075315	ফটো উপলব্ধ	671	CMF1897859	ফটো উপলব্ধ	672	WB/30/206/258312	ফটো উপলব্ধ
নাম : আজমা খাতুন পিতার নাম: সেখ আব্দুল বাড়ির নং : n0131 বয়স : 27 লিঙ্গ : মহিলা			নাম : সীতারানী মাম্মা স্বামীর নাম: বলাই মাম্মা বাড়ির নং : n0016 বয়স : 47 লিঙ্গ : মহিলা			নাম : খোকন মাম্মা পিতার নাম: হারাধন মাম্মা বাড়ির নং : n0018 বয়স : 58 লিঙ্গ : পুরুষ		
673	WB/30/206/258340	ফটো উপলব্ধ	674	WB/30/206/258345	ফটো উপলব্ধ	675	WB/30/206/258356	ফটো উপলব্ধ
নাম : কুন্তলা মাম্মা স্বামীর নাম: খোকন মাম্মা বাড়ির নং : n0018 বয়স : 51 লিঙ্গ : মহিলা			নাম : মনোরঞ্জন মাম্মা পিতার নাম: সুরেন্দ্র মাম্মা বাড়ির নং : n0022 বয়স : 77 লিঙ্গ : পুরুষ			নাম : গৌরী মাম্মা স্বামীর নাম: মনোরঞ্জন মাম্মা বাড়ির নং : n0022 বয়স : 72 লিঙ্গ : মহিলা		
676	CMF2192961	ফটো উপলব্ধ	677	CMF2534436	ফটো উপলব্ধ	678	WZI2778686	ফটো উপলব্ধ
নাম : নিমাই চাঁদ মাম্মা পিতার নাম: মনোরঞ্জন মাম্মা বাড়ির নং : n0022 বয়স : 48 লিঙ্গ : পুরুষ			নাম : মাধুরী মাম্মা স্বামীর নাম: নিমাই মাম্মা বাড়ির নং : n0022 বয়স : 41 লিঙ্গ : মহিলা			নাম : নিলীমা মাম্মা পিতার নাম: নিমাই চাঁদ মাম্মা বাড়ির নং : এন000 বয়স : 21 লিঙ্গ : মহিলা		
679	WZI2727352	ফটো উপলব্ধ	680	WZI2109098	ফটো উপলব্ধ	681	WZI2611598	ফটো উপলব্ধ
নাম : মমতা মাম্মা স্বামীর নাম: লক্ষ্মীকান্ত মাম্মা বাড়ির নং : এন00 বয়স : 62 লিঙ্গ : মহিলা			নাম : রুম্পা দাস স্বামীর নাম: পবিত্র দাস বাড়ির নং : নং002 বয়স : 28 লিঙ্গ : মহিলা			নাম : মনোরঞ্জন মাম্মা পিতার নাম: সুকদেব মাম্মা বাড়ির নং : n0131 বয়স : 66 লিঙ্গ : পুরুষ		
682	WZI0485565	ফটো উপলব্ধ	683	WZI1697507	ফটো উপলব্ধ	684	WZI2651438	ফটো উপলব্ধ
নাম : শায়ণ মাম্মা পিতার নাম: শংকর মাম্মা বাড়ির নং : n0055 বয়স : 39 লিঙ্গ : পুরুষ			নাম : প্রভাত মাম্মা পিতার নাম: অসিত মাম্মা বাড়ির নং : n0094 বয়স : 33 লিঙ্গ : পুরুষ			নাম : সৈকত মাম্মা পিতার নাম: শুভঙ্কর মাম্মা বাড়ির নং : এন000 বয়স : 22 লিঙ্গ : পুরুষ		
685	WZI2644011	ফটো উপলব্ধ	686	WZI2701316	ফটো উপলব্ধ	687	WZI2651156	ফটো উপলব্ধ
নাম : সুমিত্রা বেরা মাম্মা স্বামীর নাম: দ্বীপ মাম্মা বাড়ির নং : এন000 বয়স : 23 লিঙ্গ : মহিলা			নাম : শিখারানী মাম্মা স্বামীর নাম: অখিল মাম্মা বাড়ির নং : n0047 বয়স : 49 লিঙ্গ : মহিলা			নাম : শুভ মাম্মা পিতার নাম: সুনীল মাম্মা বাড়ির নং : এন000 বয়স : 22 লিঙ্গ : পুরুষ		
688	CMF1483502	ফটো উপলব্ধ	689	WZI2706489	ফটো উপলব্ধ	690	WZI2715530	ফটো উপলব্ধ
নাম : সুব্রত মাম্মা পিতার নাম: শক্তিপ্রসাদ মাম্মা বাড়ির নং : n0051 বয়স : 48 লিঙ্গ : পুরুষ			নাম : সুদর্শন মাম্মা পিতার নাম: হারাধন মাম্মা বাড়ির নং : n0017 বয়স : 64 লিঙ্গ : পুরুষ			নাম : সন্ধ্যারানী মাম্মা স্বামীর নাম: শক্তি মাম্মা বাড়ির নং : n0051 বয়স : 69 লিঙ্গ : মহিলা		

বিধানসভা নির্বাচনক্ষেত্রের নং, নাম : 210-নন্দীগ্রাম
ভাগ নং, নাম : 1-ভেটুরিয়া পূর্ব পল্লী

691	WZI2712453	ফটো উপলব্ধ	692	WZI2713881	ফটো উপলব্ধ	693	WZI2075174	ফটো উপলব্ধ
নাম : সুনীল মাম্মা পিতার নাম: প্রবোধ মাম্মা বাড়ির নং : n0047 বয়স : 54 লিঙ্গ : পুরুষ			নাম : কবিতা মাম্মা স্বামীর নাম: সুদর্শন বাড়ির নং : n0017 বয়স : 56 লিঙ্গ : মহিলা			নাম : অর্পন মাম্মা মায়ের নাম: সীতা রানী মাম্মা বাড়ির নং : n0016 বয়স : 27 লিঙ্গ : পুরুষ		
694	WZI2510899	ফটো উপলব্ধ	695	WZI2530095	ফটো উপলব্ধ	696	WZI2778694	ফটো উপলব্ধ
নাম : তপস কুমার মাম্মা পিতার নাম: অটল বিহারী মাম্মা বাড়ির নং : n0056 বয়স : 51 লিঙ্গ : পুরুষ			নাম : নিবেদিতা মাম্মা পিতার নাম: কানাই মাম্মা বাড়ির নং : এন০০১৬ বয়স : 23 লিঙ্গ : মহিলা			নাম : মানসী মাম্মা মায়ের নাম: সীতা রানী মাম্মা বাড়ির নং : এন000 বয়স : 21 লিঙ্গ : মহিলা		
697	ZUY1943117	ফটো উপলব্ধ	698	WZI2543023	ফটো উপলব্ধ	699	WZI2543056	ফটো উপলব্ধ
নাম : সুস্মিতা মজুমদার মাম্মা স্বামীর নাম: মুণাল কান্তি মাম্মা বাড়ির নং : এন০০৪৭ বয়স : 27 লিঙ্গ : মহিলা			নাম : সঞ্জীব কুমার মাম্মা পিতার নাম: অসিত মাম্মা বাড়ির নং : এন0094 বয়স : 42 লিঙ্গ : পুরুষ			নাম : সুশোমন মাম্মা পিতার নাম: শঙ্কর মাম্মা বাড়ির নং : এন0052 বয়স : 23 লিঙ্গ : পুরুষ		
700	CMF1507326	ফটো উপলব্ধ	701	WZI2464808	ফটো উপলব্ধ	702	WZI2615136	ফটো উপলব্ধ
নাম : ঝিমলীরানী মাম্মা স্বামীর নাম: সুনীল মাম্মা বাড়ির নং : n0047 বয়স : 47 লিঙ্গ : মহিলা			নাম : সৌম্যব্রত মাম্মা পিতার নাম: তাপস কুমার মাম্মা বাড়ির নং : নং056 বয়স : 24 লিঙ্গ : পুরুষ			নাম : বিবেকানন্দ মাম্মা পিতার নাম: শতীশ মাম্মা বাড়ির নং : n0055 বয়স : 70 লিঙ্গ : পুরুষ		
703	CMF2157246	ফটো উপলব্ধ	704	WZI2601516	ফটো উপলব্ধ	705	WZI2428175	ফটো উপলব্ধ
নাম : নমিতা মাম্মা স্বামীর নাম: তরুণ কুমার মাম্মা বাড়ির নং : n0181 বয়স : 43 লিঙ্গ : মহিলা			নাম : লাবনী ঘোড়াই সাহু স্বামীর নাম: সুজন সাহু বাড়ির নং : এন00 বয়স : 23 লিঙ্গ : মহিলা			নাম : শোভন মাম্মা পিতার নাম: তাপস মাম্মা বাড়ির নং : এন0036 বয়স : 24 লিঙ্গ : পুরুষ		
706	WZI2353548	ফটো উপলব্ধ	707	CMF1467752	ফটো উপলব্ধ	708	WZI1806330	ফটো উপলব্ধ
নাম : সৌমেন মাম্মা পিতার নাম: ভাস্কর মাম্মা বাড়ির নং : N0052 বয়স : 25 লিঙ্গ : পুরুষ			নাম : রুমারানী সাঁতরা স্বামীর নাম: কৃষ্ণপ্রসাদ সাঁতরা বাড়ির নং : n0154 বয়স : 47 লিঙ্গ : মহিলা			নাম : কৌশিক সাঁতরা পিতার নাম: কৃষ্ণপ্রসাদ সাঁতরা বাড়ির নং : n0154 বয়স : 29 লিঙ্গ : পুরুষ		
709	WB/30/206/018822	ফটো উপলব্ধ	710	WB/30/206/258193	ফটো উপলব্ধ	711	WB/30/206/258162	ফটো উপলব্ধ
নাম : কৃষ্ণ প্রসাদ সাঁতরা পিতার নাম: পঞ্চানন সাঁতরা বাড়ির নং : n0155 বয়স : 51 লিঙ্গ : পুরুষ			নাম : নির্জলারানী সাহু স্বামীর নাম: বসন্ত সাহু বাড়ির নং : n0024 বয়স : 84 লিঙ্গ : মহিলা			নাম : অরুনা সাহু স্বামীর নাম: বিশ্বরঞ্জন সাহু বাড়ির নং : n0024 বয়স : 57 লিঙ্গ : মহিলা		
712	CMF1897974	ফটো উপলব্ধ	713	CMF1897990	ফটো উপলব্ধ	714	WB/30/206/258358	ফটো উপলব্ধ
নাম : মনোরঞ্জন সাহু পিতার নাম: বসন্ত সাহু বাড়ির নং : n0024 বয়স : 51 লিঙ্গ : পুরুষ			নাম : লক্ষ্মী রানী সাহু স্বামীর নাম: দেবরঞ্জন সাহু বাড়ির নং : n0024 বয়স : 48 লিঙ্গ : মহিলা			নাম : বিমল সাহু পিতার নাম: সর্বেশ্বর সাহু বাড়ির নং : n0025 বয়স : 73 লিঙ্গ : পুরুষ		
715	WB/30/206/258237	ফটো উপলব্ধ	716	CMF1897925	ফটো উপলব্ধ	717	WZI1152206	ফটো উপলব্ধ
নাম : আরতিবালা সাহু স্বামীর নাম: বিমল সাহু বাড়ির নং : n0025 বয়স : 67 লিঙ্গ : মহিলা			নাম : গুরুপদ সাহু পিতার নাম: বিমল সাহু বাড়ির নং : n0025 বয়স : 47 লিঙ্গ : পুরুষ			নাম : রঞ্জিতা সাহু স্বামীর নাম: গুরুপদ সাহু বাড়ির নং : n0025 বয়স : 36 লিঙ্গ : মহিলা		
718	WZI1317320	ফটো উপলব্ধ	719	WZI1317205	ফটো উপলব্ধ	720	CMF2622975	ফটো উপলব্ধ
নাম : দীপঙ্কর সাহু পিতার নাম: বাদল সাহু বাড়ির নং : n0025 বয়স : 38 লিঙ্গ : পুরুষ			নাম : শেফালী সাহু স্বামীর নাম: মুগাঙ্ক সাহু বাড়ির নং : n0025 বয়স : 40 লিঙ্গ : মহিলা			নাম : রামপদ সাহু পিতার নাম: বিমল কুমার সাহু বাড়ির নং : n0025 বয়স : 40 লিঙ্গ : পুরুষ		

বিধানসভা নির্বাচনক্ষেত্রের নং, নাম : 210-নন্দীগ্রাম
ভাগ নং, নাম : 1-ভেটুরিয়া পূর্ব পল্লী

721	WZI1697531	নাম : কল্পনা সাহ স্বামীর নাম: রামপদ সাহ বাড়ির নং : n0025 বয়স : 32 লিঙ্গ : মহিলা	ফটো উপলব্ধ	722	CMF1898014	নাম : তাপস কুমার সাহ পিতার নাম: বিহারী সাহ বাড়ির নং : n0027 বয়স : 46 লিঙ্গ : পুরুষ	ফটো উপলব্ধ	723	CMF1898022	নাম : প্রনতী সাহ স্বামীর নাম: মানস সাহ বাড়ির নং : n0027 বয়স : 47 লিঙ্গ : মহিলা	ফটো উপলব্ধ
724	WZI2881548	নাম : গৌতম সাহ পিতার নাম: দেবেন্দ্র সাহ বাড়ির নং : n0030 বয়স : 62 লিঙ্গ : পুরুষ	ফটো উপলব্ধ	725	WZI1915974	নাম : দেবব্রত সাহ পিতার নাম: শ্রীকান্ত সাহ বাড়ির নং : n0071 বয়স : 29 লিঙ্গ : পুরুষ	ফটো উপলব্ধ	726	WZI1915982	নাম : বৃন্দদেব সাহ পিতার নাম: শ্রীকান্ত সাহ বাড়ির নং : n0071 বয়স : 29 লিঙ্গ : পুরুষ	ফটো উপলব্ধ
727	WZI1317593	নাম : সুব্রত সাহ পিতার নাম: ভীমাংশু সাহ বাড়ির নং : n0068 বয়স : 37 লিঙ্গ : পুরুষ	ফটো উপলব্ধ	728	WZI1317312	নাম : দেবব্রত সাহ পিতার নাম: ভীমাংশু সাহ বাড়ির নং : n0068 বয়স : 37 লিঙ্গ : পুরুষ	ফটো উপলব্ধ	729	WZI1583335	নাম : মায়াদেবী সাহ স্বামীর নাম: দেবব্রত সাহ বাড়ির নং : n0068 বয়স : 33 লিঙ্গ : মহিলা	ফটো উপলব্ধ
Q 730	WZI1152214	নাম : লক্ষ্মী রানী সাহ স্বামীর নাম: প্রবীর সাহ বাড়ির নং : বয়স : 41 লিঙ্গ : মহিলা	ফটো উপলব্ধ	731	WZI1317213	নাম : পবিত্র সাহ পিতার নাম: বাটুল চন্দ্র সাহ বাড়ির নং : n0062 বয়স : 36 লিঙ্গ : পুরুষ	ফটো উপলব্ধ	732	WB/30/206/258341	নাম : সুমিত্রা সাহ স্বামীর নাম: বাদল সাহ বাড়ির নং : n0063 বয়স : 70 লিঙ্গ : মহিলা	ফটো উপলব্ধ
733	WB/30/206/258261	নাম : লক্ষীকান্ত সাহ পিতার নাম: ভূপতি সাহ বাড়ির নং : n0126 বয়স : 53 লিঙ্গ : পুরুষ	ফটো উপলব্ধ	734	CMF2193019	নাম : প্রতিমারানী সাহ স্বামীর নাম: লক্ষীকান্ত সাহ বাড়ির নং : n0126 বয়স : 44 লিঙ্গ : মহিলা	ফটো উপলব্ধ	735	CMF1897958	নাম : মল্লিকা সাহ স্বামীর নাম: তাপস সাহ বাড়ির নং : n0126 বয়স : 44 লিঙ্গ : মহিলা	ফটো উপলব্ধ
736	CMF2446441	নাম : খুররানী সাহ স্বামীর নাম: শশাংক সাহ বাড়ির নং : n0065 বয়স : 51 লিঙ্গ : মহিলা	ফটো উপলব্ধ	737	WB/30/206/258284	নাম : উর্মিলা সাহ স্বামীর নাম: শ্রীকান্ত সাহ বাড়ির নং : n0071 বয়স : 53 লিঙ্গ : মহিলা	ফটো উপলব্ধ	738	WZI2523546	নাম : ভীমাংশু সাহ পিতার নাম: পঞ্চানন সাহ বাড়ির নং : n0068 বয়স : 61 লিঙ্গ : পুরুষ	ফটো উপলব্ধ
739	CMF2194348	নাম : মৃগাঙ্ক সাহ পিতার নাম: বাদল সাহ বাড়ির নং : n0025 বয়স : 43 লিঙ্গ : পুরুষ	ফটো উপলব্ধ	740	WB/30/206/258170	নাম : সন্ধ্যা রানী সাহ স্বামীর নাম: সুধাংশু সাহ বাড়ির নং : n0067 বয়স : 67 লিঙ্গ : মহিলা	ফটো উপলব্ধ	741	WB/30/206/258283	নাম : শ্রীকান্ত সাহ পিতার নাম: ভূপতি সাহ বাড়ির নং : n0071 বয়স : 59 লিঙ্গ : পুরুষ	ফটো উপলব্ধ
742	WB/30/206/258139	নাম : সন্ধ্যা রানী সাহ স্বামীর নাম: সনাতন সাহ বাড়ির নং : n0070 বয়স : 57 লিঙ্গ : মহিলা	ফটো উপলব্ধ	743	WZI2821437	নাম : মধুসূদন সাহ পিতার নাম: শ্রীপতি সাহ বাড়ির নং : n0072 বয়স : 58 লিঙ্গ : পুরুষ	ফটো উপলব্ধ	744	WZI2870046	নাম : সনাতন সাহ পিতার নাম: পঞ্চানন সাহ বাড়ির নং : n0070 বয়স : 64 লিঙ্গ : পুরুষ	ফটো উপলব্ধ
745	WZI1998806	নাম : জগন্নাথ সাহ পিতার নাম: সনাতন সাহ বাড়ির নং : n0070 বয়স : 29 লিঙ্গ : পুরুষ	ফটো উপলব্ধ	746	WZI1998863	নাম : সুমতি দাস (সাহ) স্বামীর নাম: সুব্রত সাহ বাড়ির নং : n0068 বয়স : 29 লিঙ্গ : মহিলা	ফটো উপলব্ধ	747	WZI1998871	নাম : রুমা বাগু (সাহ) স্বামীর নাম: লক্ষীকান্ত সাহ বাড়ির নং : n0126 বয়স : 35 লিঙ্গ : মহিলা	ফটো উপলব্ধ
748	CMF2192995	নাম : মনোরঞ্জন সাহ পিতার নাম: বিজয় সাহ বাড়ির নং : n0064 বয়স : 44 লিঙ্গ : পুরুষ	ফটো উপলব্ধ	749	WZI2523538	নাম : খুররানী সাহ স্বামীর নাম: ভীমাংশু সাহ বাড়ির নং : n0068 বয়স : 54 লিঙ্গ : মহিলা	ফটো উপলব্ধ	750	WB/30/206/258303	নাম : শশাংক সাহ পিতার নাম: বাদল সাহ বাড়ির নং : n0065 বয়স : 55 লিঙ্গ : পুরুষ	ফটো উপলব্ধ

বিধানসভা নির্বাচনক্ষেত্রের নং, নাম : 210-নন্দীগ্রাম
ভাগ নং, নাম : 1-ভেটুরিয়া পূর্ব পল্লী

751 নাম : সিদ্ধেশ্বর সাহ পিতার নাম: অজিত সাহ বাড়ির নং : n0064 বয়স : 48 লিঙ্গ : পুরুষ	CMF1346758 ফটো উপলব্ধ	752 নাম : সীতা রানী সাহ স্বামীর নাম: সিদ্ধেশ্বর সাহ বাড়ির নং : n0064 বয়স : 46 লিঙ্গ : মহিলা	CMF2192987 ফটো উপলব্ধ	753 নাম : সুধাংশু সাহ পিতার নাম: পঞ্চানন সাহ বাড়ির নং : n0067 বয়স : 77 লিঙ্গ : পুরুষ	WB/30/206/258305 ফটো উপলব্ধ
754 নাম : মিনু রানী সাহ স্বামীর নাম: মনোরঞ্জন সাহ বাড়ির নং : n0064 বয়স : 39 লিঙ্গ : মহিলা	WZI1317494 ফটো উপলব্ধ	755 নাম : গুরুপদ সাহ পিতার নাম: সুধাংশু সাহ বাড়ির নং : n0067 বয়স : 37 লিঙ্গ : পুরুষ	WZI1317510 ফটো উপলব্ধ	756 নাম : নমিতা সাহ স্বামীর নাম: গুরুপদ সাহ বাড়ির নং : n0067 বয়স : 32 লিঙ্গ : মহিলা	WZI1583327 ফটো উপলব্ধ
757 নাম : সুজন সাহ পিতার নাম: ভীমাংশু সাহ বাড়ির নং : n0068 বয়স : 30 লিঙ্গ : পুরুষ	WZI1806140 ফটো উপলব্ধ	758 নাম : হিমাংশু সাহ পিতার নাম: পঞ্চানন সাহ বাড়ির নং : n0069 বয়স : 65 লিঙ্গ : পুরুষ	WB/30/206/258277 ফটো উপলব্ধ	759 নাম : গোপাল সাহ পিতার নাম: হিমাংশু সাহ বাড়ির নং : n0069 বয়স : 35 লিঙ্গ : পুরুষ	WZI1697556 ফটো উপলব্ধ
760 নাম : রবীন্দ্রনাথ সাহ পিতার নাম: সনাতন সাহ বাড়ির নং : n0070 বয়স : 35 লিঙ্গ : পুরুষ	WZI1400183 ফটো উপলব্ধ	761 নাম : সোমা দাস(সাহ) স্বামীর নাম: রবীন্দ্রনাথ সাহ বাড়ির নং : n0070 বয়স : 31 লিঙ্গ : মহিলা	WZI1697564 ফটো উপলব্ধ	762 নাম : আল্পনা সাহ স্বামীর নাম: মধুসূদন সাহ বাড়ির নং : n0072 বয়স : 55 লিঙ্গ : মহিলা	WZI2823250 ফটো উপলব্ধ
763 নাম : রাজকুমার সাহ পিতার নাম: মধুসূদন সাহ বাড়ির নং : n0072 বয়স : 30 লিঙ্গ : পুরুষ	WZI1806314 ফটো উপলব্ধ	764 নাম : মঞ্জুরী সাহ স্বামীর নাম: হিমাংশু সাহ বাড়ির নং : n0093 বয়স : 60 লিঙ্গ : মহিলা	WB/30/206/258069 ফটো উপলব্ধ	765 নাম : অরুনা সাহ স্বামীর নাম: গোপাল সাহ বাড়ির নং : n0093 বয়স : 36 লিঙ্গ : মহিলা	WZI1317536 ফটো উপলব্ধ
766 নাম : স্বপনকুমার সাহ পিতার নাম: সতীশ চন্দ্র সাহ বাড়ির নং : n0123 বয়স : 53 লিঙ্গ : পুরুষ	CMF2446433 ফটো উপলব্ধ	767 নাম : দীপ্তি রানী সাহ স্বামীর নাম: স্বপন কুমার সাহ বাড়ির নং : n0123 বয়স : 43 লিঙ্গ : মহিলা	WZI0485714 ফটো উপলব্ধ	768 নাম : অন্নপূর্ণা সাহ স্বামীর নাম: দেবেন্দ্র সাহ বাড়ির নং : n0134 বয়স : 75 লিঙ্গ : মহিলা	CMF2534337 ফটো উপলব্ধ
769 নাম : সুনীতা সাহ স্বামীর নাম: মনোরঞ্জন সাহ বাড়ির নং : n0136 বয়স : 41 লিঙ্গ : মহিলা	CMF2194355 ফটো উপলব্ধ	770 নাম : মহানন্দ সাহ পিতার নাম: দেবেন্দ্র সাহ বাড়ির নং : n0137 বয়স : 50 লিঙ্গ : পুরুষ	CMF2534345 ফটো উপলব্ধ	771 নাম : বনলতা সাহ স্বামীর নাম: মহানন্দ সাহ বাড়ির নং : n0140 বয়স : 45 লিঙ্গ : মহিলা	CMF2534352 ফটো উপলব্ধ
772 নাম : দেবেন্দ্রনাথ সাহ পিতার নাম: ক্ষীরোদ সাহ বাড়ির নং : n0143 বয়স : 93 লিঙ্গ : পুরুষ	CMF2534386 ফটো উপলব্ধ	773 নাম : অমল সাহ পিতার নাম: সবেশ্বর সাহ বাড়ির নং : n0151 বয়স : 62 লিঙ্গ : পুরুষ	WB/30/206/261548 ফটো উপলব্ধ	774 নাম : নির্মল সাহ পিতার নাম: সবেশ্বর সাহ বাড়ির নং : n0152 বয়স : 57 লিঙ্গ : পুরুষ	WB/30/206/261482 ফটো উপলব্ধ
775 নাম : মঞ্জুরী সাহ স্বামীর নাম: নির্মল সাহ বাড়ির নং : n0153 বয়স : 52 লিঙ্গ : মহিলা	WB/30/206/261607 ফটো উপলব্ধ	776 নাম : ঋতিকা সাহ পিতার নাম: রতন সাহ বাড়ির নং : n0001 বয়স : 25 লিঙ্গ : মহিলা	WZI2353753 ফটো উপলব্ধ	777 নাম : পুতুল সাহ স্বামীর নাম: রাজকুমার সাহ বাড়ির নং : এন004 বয়স : 26 লিঙ্গ : মহিলা	WZI2145357 ফটো উপলব্ধ
778 নাম : বিশ্বজিৎ সাহ পিতার নাম: নির্মল সাহ বাড়ির নং : n0123 বয়স : 31 লিঙ্গ : পুরুষ	WZI1915875 ফটো উপলব্ধ	779 নাম : বিদ্যুৎলতা সাহ স্বামীর নাম: বিজয় সাহ বাড়ির নং : n0064 বয়স : 69 লিঙ্গ : মহিলা	WB/30/206/258142 ফটো উপলব্ধ	780 নাম : বিজয় সাহ পিতার নাম: গুনাধর সাহ বাড়ির নং : n0064 বয়স : 80 লিঙ্গ : পুরুষ	WB/30/206/258279 ফটো উপলব্ধ

বিধানসভা নির্বাচনক্ষেত্রের নং, নাম : 210-নন্দীগ্রাম
ভাগ নং, নাম : 1-ভেটুরিয়া পূর্ব পল্লী

781 নাম : গয়ারাণী সাহ স্বামীর নাম: সতীশচন্দ্র সাহ বাড়ির নং : n0123 বয়স : 71 লিঙ্গ : মহিলা	WZI2267177 ফটো উপলব্ধ	782 নাম : রীতারানী সাহ স্বামীর নাম: রতন সাহ বাড়ির নং : n0024 বয়স : 48 লিঙ্গ : মহিলা	CMF2193027 ফটো উপলব্ধ	783 নাম : প্রবীর কুমার সাহ পিতার নাম: বাটুল সাহ বাড়ির নং : n0062 বয়স : 43 লিঙ্গ : পুরুষ	CMF2622967 ফটো উপলব্ধ
784 নাম : মনানন্দ সাহ পিতার নাম: মহিমানন্দ সাহ বাড়ির নং : n0031 বয়স : 31 লিঙ্গ : পুরুষ	WZI1697549 ফটো উপলব্ধ	785 নাম : সোনাবালা সাহ স্বামীর নাম: মহিমানন্দ সাহ বাড়ির নং : n0031 বয়স : 52 লিঙ্গ : মহিলা	WB/30/206/258276 ফটো উপলব্ধ	786 নাম : মহিমানন্দ সাহ পিতার নাম: দেবেন্দ্র সাহ বাড়ির নং : n0031 বয়স : 57 লিঙ্গ : পুরুষ	WB/30/206/258275 ফটো উপলব্ধ
787 নাম : চন্দনা সাহ স্বামীর নাম: গৌতম সাহ বাড়ির নং : n0030 বয়স : 57 লিঙ্গ : মহিলা	WB/30/206/258086 ফটো উপলব্ধ	788 নাম : শংকর সাউ পিতার নাম: সতীষ সাউ বাড়ির নং : n0123 বয়স : 45 লিঙ্গ : পুরুষ	CMF2381572 ফটো উপলব্ধ	789 নাম : শংকরী সাহ স্বামীর নাম: শিবরঞ্জন সাহ বাড়ির নং : n0024 বয়স : 39 লিঙ্গ : মহিলা	WZI11317338 ফটো উপলব্ধ
790 নাম : বিষ্ণুপদ সাহ পিতার নাম: শশাংক সাহ বাড়ির নং : n0065 বয়স : 27 লিঙ্গ : পুরুষ	WZI2075224 ফটো উপলব্ধ	791 নাম : শ্যামলানন্দ সাহ পিতার নাম: দেবেন্দ্র সাহ বাড়ির নং : n0141 বয়স : 43 লিঙ্গ : পুরুষ	CMF2534360 ফটো উপলব্ধ	792 নাম : অষ্টমী সাহ স্বামীর নাম: দীপঙ্কর সাহ বাড়ির নং : n0025 বয়স : 34 লিঙ্গ : মহিলা	WZI1400175 ফটো উপলব্ধ
793 নাম : শান্তিমনি সাহ স্বামীর নাম: শ্যামলানন্দ সাহ বাড়ির নং : n0142 বয়স : 43 লিঙ্গ : মহিলা	CMF2534378 ফটো উপলব্ধ	794 নাম : বিশ্বরঞ্জন সাহ পিতার নাম: বসন্তকুমার সাহ বাড়ির নং : n0024 বয়স : 63 লিঙ্গ : পুরুষ	WZI2711703 ফটো উপলব্ধ	795 নাম : সদানন্দ সাহ পিতার নাম: শ্যামলানন্দ সাহ বাড়ির নং : এন000 বয়স : 24 লিঙ্গ : পুরুষ	WZI2650166 ফটো উপলব্ধ
796 নাম : বেদান্তিকা সাহ পিতার নাম: রতন সাহ বাড়ির নং : এন000 বয়স : 22 লিঙ্গ : মহিলা	WZI2651487 ফটো উপলব্ধ	797 নাম : সুমনা সাহ স্বামীর নাম: সৌমিত্র দাস বাড়ির নং : এন000 বয়স : 22 লিঙ্গ : মহিলা	WZI2651230 ফটো উপলব্ধ	798 নাম : শিবরঞ্জন সাহ পিতার নাম: বসন্ত সাহ বাড়ির নং : n0024 বয়স : 46 লিঙ্গ : পুরুষ	CMF2193035 ফটো উপলব্ধ
799 নাম : সুব্রত সাহ পিতার নাম: সিদ্ধেশ্বর সাহ বাড়ির নং : N0064 বয়স : 25 লিঙ্গ : পুরুষ	WZI2353555 ফটো উপলব্ধ	800 নাম : দেবরঞ্জন সাহ পিতার নাম: বসন্ত কুমার সাহ বাড়ির নং : n0024 বয়স : 53 লিঙ্গ : পুরুষ	WZI2353019 ফটো উপলব্ধ	801 নাম : রতন সাহ পিতার নাম: বসন্ত সাহ বাড়ির নং : n0024 বয়স : 53 লিঙ্গ : পুরুষ	WZI2266948 ফটো উপলব্ধ
802 নাম : কিশোর কুমার সাহ পিতার নাম: মধুসূদন সাহ বাড়ির নং : N001 বয়স : 25 লিঙ্গ : পুরুষ	WZI2353639 ফটো উপলব্ধ	803 নাম : সহদেব সাহ পিতার নাম: শ্রীকান্ত সাহ বাড়ির নং : N001 বয়স : 25 লিঙ্গ : পুরুষ	WZI2353571 ফটো উপলব্ধ	804 নাম : দিলীপ কুমার সাহ পিতার নাম: লক্ষ্মী কান্ত সাহ বাড়ির নং : এন01226 বয়স : 25 লিঙ্গ : পুরুষ	WZI2541845 ফটো উপলব্ধ
805 নাম : শুভদীপ সাহ পিতার নাম: মুগাঙ্ক সাহ বাড়ির নং : এন0025 বয়স : 23 লিঙ্গ : পুরুষ	WZI2530350 ফটো উপলব্ধ	806 নাম : শেফালী কর দাস স্বামীর নাম: বুদ্ধদেব দাস বাড়ির নং : এন00 বয়স : 23 লিঙ্গ : মহিলা	WZI2743979 ফটো উপলব্ধ	807 নাম : খুকু রানী মন্ডল প্রধান স্বামীর নাম: সমীর প্রধান বাড়ির নং : এন00 বয়স : 23 লিঙ্গ : মহিলা	WZI2743995 ফটো উপলব্ধ
808 নাম : অনুশ্রী রানা পট্টনায়ক স্বামীর নাম: পূর্ণ চন্দ্র পট্টনায়ক বাড়ির নং : এন00 বয়স : 21 লিঙ্গ : মহিলা	WZI2744001 ফটো উপলব্ধ	809 নাম : সোমাস্রী গিরিদাস স্বামীর নাম: লক্ষ্মন গিরিদাস বাড়ির নং : এন00 বয়স : 22 লিঙ্গ : মহিলা	WZI2744019 ফটো উপলব্ধ	810 নাম : দোলন প্রধান স্বামীর নাম: বরুণ প্রধান বাড়ির নং : এন00 বয়স : 21 লিঙ্গ : মহিলা	WZI2759678 ফটো উপলব্ধ

<p>811</p> <p>WZI2759710</p> <p>নাম : মধুমিতা দাস স্বামীর নাম: সুরজিৎ দাস বাড়ির নং : এন00 বয়স : 21 লিঙ্গ : মহিলা</p> <p>ফটো উপলব্ধ</p>	<p>812</p> <p>WZI2759769</p> <p>নাম : পিংকি সাহু স্বামীর নাম: সহদেব সাহু বাড়ির নং : এন00 বয়স : 21 লিঙ্গ : মহিলা</p> <p>ফটো উপলব্ধ</p>	<p>813</p> <p>WZI2145688</p> <p>নাম : মৌমিতা জানা পট্টনায়ক স্বামীর নাম: পল্লব পট্টনায়ক বাড়ির নং : এন0075 বয়স : 26 লিঙ্গ : মহিলা</p> <p>ফটো উপলব্ধ</p>
<p>814</p> <p>ZXL2540615</p> <p>নাম : সোমাত্রী সামন্ত পিতার নাম: বিশ্বজিত সামন্ত বাড়ির নং : এন0032 বয়স : 21 লিঙ্গ : মহিলা</p> <p>ফটো উপলব্ধ</p>	<p>815</p> <p>ROQ3604881</p> <p>নাম : সুমিত্রা দাস স্বামীর নাম: বাণেশ্বর দাস বাড়ির নং : এন0090 বয়স : 65 লিঙ্গ : মহিলা</p> <p>ফটো উপলব্ধ</p>	<p>816</p> <p>WZI2822856</p> <p>নাম : বাণেশ্বর দাস পিতার নাম: বলাই ডাস বাড়ির নং : এন0090 বয়স : 77 লিঙ্গ : পুরুষ</p> <p>ফটো উপলব্ধ</p>
<p>817</p> <p>WZI2841898</p> <p>নাম : পদ্মাবতী দাস প্রধান স্বামীর নাম: মেঘনাথ প্রধান বাড়ির নং : এন0120 বয়স : 22 লিঙ্গ : মহিলা</p> <p>ফটো উপলব্ধ</p>	<p>818</p> <p>WZI2850766</p> <p>নাম : শুভ্রশঙ্খ দাস পিতার নাম: সুব্রত দাস বাড়ির নং : এন0102 বয়স : 20 লিঙ্গ : পুরুষ</p> <p>ফটো উপলব্ধ</p>	<p>819</p> <p>WZI2850865</p> <p>নাম : শুভদীপ ভূঁঞা পিতার নাম: হরেকৃষ্ণ ভূঁঞা বাড়ির নং : এন0020 বয়স : 20 লিঙ্গ : পুরুষ</p> <p>ফটো উপলব্ধ</p>
<p>820</p> <p>WZI2850915</p> <p>নাম : সুদীপ সাহু পিতার নাম: মনোরঞ্জন সাহু বাড়ির নং : এন0064 বয়স : 20 লিঙ্গ : পুরুষ</p> <p>ফটো উপলব্ধ</p>	<p>821</p> <p>WZI2851699</p> <p>নাম : বরুণ জানা পিতার নাম: বিশ্বনাথ জানা বাড়ির নং : এন0043 বয়স : 20 লিঙ্গ : পুরুষ</p> <p>ফটো উপলব্ধ</p>	<p>822</p> <p>WZI2862985</p> <p>নাম : রাজশ্রী প্রামাণিক সাহু স্বামীর নাম: বিশ্বজিৎ সাহু বাড়ির নং : এন0123 বয়স : 22 লিঙ্গ : মহিলা</p> <p>ফটো উপলব্ধ</p>
<p>823</p> <p>WZI2863918</p> <p>নাম : শুভঙ্কর প্রধান পিতার নাম: নিতাই প্রধান বাড়ির নং : এন0112 বয়স : 20 লিঙ্গ : পুরুষ</p> <p>ফটো উপলব্ধ</p>	<p>824</p> <p>WZI2864106</p> <p>নাম : মঙ্গলদীপ সাহু পিতার নাম: মুগাক সাহু বাড়ির নং : এন0025 বয়স : 21 লিঙ্গ : পুরুষ</p> <p>ফটো উপলব্ধ</p>	<p>825</p> <p>WZI2866184</p> <p>নাম : রামপদ দাস পিতার নাম: কার্তিক দাস বাড়ির নং : এন0043 বয়স : 20 লিঙ্গ : পুরুষ</p> <p>ফটো উপলব্ধ</p>
<p>826</p> <p>WZI2878270</p> <p>নাম : অশ্বেষা দাস পিতার নাম: প্রশান্ত দাস বাড়ির নং : এন0010 বয়স : 20 লিঙ্গ : মহিলা</p> <p>ফটো উপলব্ধ</p>	<p>827</p> <p>WZI2895936</p> <p>নাম : সুজন ভূঁঞা পিতার নাম: বিজয় কৃষ্ণ ভূঁঞা বাড়ির নং : এন0021 বয়স : 20 লিঙ্গ : পুরুষ</p> <p>ফটো উপলব্ধ</p>	<p>828</p> <p>WZI2896058</p> <p>নাম : ঋতুশ্রী ভূঁঞা পিতার নাম: গোপাল ভূঁঞা বাড়ির নং : এন0135 বয়স : 20 লিঙ্গ : মহিলা</p> <p>ফটো উপলব্ধ</p>
<p>829</p> <p>WZI2896066</p> <p>নাম : দেবায়ন দাস পিতার নাম: অলক কুমার দাস বাড়ির নং : এন0098 বয়স : 20 লিঙ্গ : পুরুষ</p> <p>ফটো উপলব্ধ</p>	<p>830</p> <p>WZI2896074</p> <p>নাম : সুপ্রিয়া সাহু পিতার নাম: শিবরঞ্জন সাহু বাড়ির নং : এন0024 বয়স : 20 লিঙ্গ : মহিলা</p> <p>ফটো উপলব্ধ</p>	

বিধানসভা নির্বাচনক্ষেত্রের নং, নাম : 210-নন্দীগ্রাম

1- সংযোজন তালিকা 1 (01-01-2026 28-02-2026)

831	1	WZI2900181
নাম : সঙ্গীতা মন্ডল প্রধান স্বামীর নাম: তাপস প্রধান বাড়ির নং : এন0117 বয়স : 18 লিঙ্গ : মহিলা		ফটো উপলব্ধ

832	1	WZI2901064
নাম : সঙ্গীতা প্রধান পিতার নাম: রবীন কুমার প্রধান বাড়ির নং : এন0114 বয়স : 18 লিঙ্গ : মহিলা		ফটো উপলব্ধ

নির্বাচক সংখ্যার সারসংক্ষেপ :								
A) নির্বাচকের সংখ্যা :								
	নির্বাচক তালিকার প্রকৃতি	নির্বাচক তালিকার পরিচিতি :	নির্বাচকের সংখ্যা :					
			পুরুষ	মহিলা	তৃতীয় লিঙ্গ	মোট		
I	মূল তালিকা	মূল তালিকা	বিশেষ নিবিড় সংশোধনী ২০২৬-এর চূড়ান্ত ভোটার তালিকা		423	407	0	830
II	1- সংযোজন তালিকা	সংযোজনী 1	বিশেষ সংক্ষিপ্ত সংশোধন 2026		0	2	0	2
III	2- বিয়োজন তালিকা	সংযোজনী 1	বিশেষ সংক্ষিপ্ত সংশোধন 2026		0	1	0	1
IV	'লিঙ্গ ক্ষেত্রের' পরিবর্তনের কারণে পার্থক্য			0	0	0	0	
নির্বাচকের মোট সংখ্যা (I+II-III+IV)				423	408	0	831	
B) ক্রটি সংশোধনের সংখ্যা :								
নির্বাচক তালিকার প্রকৃতি	নির্বাচক তালিকার পরিচিতি :	ক্রটি সংশোধনের সংখ্যা :						
সংযোজনী 1	বিশেষ সংক্ষিপ্ত সংশোধন 2026	0						

নির্বাচক নিবন্ধন আধিকারিকের স্বাক্ষর

E-মৃত, S-স্থানান্তরিত, R-একাধিকবার অন্তর্ভুক্ত, M-নিখোঁজ, Q-যোগ্য নহে