

নির্বাচক তালিকা 2026 S25 পশ্চিমবঙ্গ

বিধানসভা নির্বাচনক্ষেত্রের নং, নাম ও সংরক্ষণের স্থিতি : 210 - নন্দীগ্রাম (সাধারণ)		অংশ নং : 166																			
বিধানসভা নির্বাচনক্ষেত্রটি যে লোকসভা নির্বাচনক্ষেত্রের / ক্ষেত্রসমূহের অন্তর্ভুক্ত তার নং, নাম ও সংরক্ষণ স্থিতি : 30 - তমলুক (সাধারণ)																					
1. সংশোধনের পূর্ণ বিবরণ																					
সংশোধনের বৎসর :	2026	নির্বাচক তালিকার পরিচিতি :																			
ভিত্তি তারিখ :	01-01-2026	বিশেষ নিবিড় সংশোধনী ২০২৬-এর চূড়ান্ত ভোটের তালিকা																			
সংশোধনের প্রকৃতি :	বিশেষ নিবিড় সংশোধনী 2026																				
প্রকাশনার তারিখ :	28-02-2026																				
2. অংশ ও নির্বাচনী এলাকার পূর্ণ বিবরণ :																					
অংশের ভাগ নং ও নাম :																					
1-সাঁইবাড়ী দক্ষিণপল্লী		<table style="width: 100%; border-collapse: collapse;"> <tr> <td style="width: 50%;">প্রধান শহর/গ্রাম</td> <td style="width: 50%;">: সাঁইবাড়ী</td> </tr> <tr> <td>ওয়ার্ড</td> <td>:</td> </tr> <tr> <td>থানা</td> <td>: নন্দীগ্রাম</td> </tr> <tr> <td>গ্রাম পঞ্চায়েত</td> <td>: আমদাবাদ - 2</td> </tr> <tr> <td>ব্লক</td> <td>: নন্দীগ্রাম -2</td> </tr> <tr> <td>মহকুমা</td> <td>: হলদিয়া</td> </tr> <tr> <td>জেলা</td> <td>: পূর্ব মেদিনীপুর</td> </tr> <tr> <td>পিন</td> <td>: 721650</td> </tr> </table>				প্রধান শহর/গ্রাম	: সাঁইবাড়ী	ওয়ার্ড	:	থানা	: নন্দীগ্রাম	গ্রাম পঞ্চায়েত	: আমদাবাদ - 2	ব্লক	: নন্দীগ্রাম -2	মহকুমা	: হলদিয়া	জেলা	: পূর্ব মেদিনীপুর	পিন	: 721650
প্রধান শহর/গ্রাম	: সাঁইবাড়ী																				
ওয়ার্ড	:																				
থানা	: নন্দীগ্রাম																				
গ্রাম পঞ্চায়েত	: আমদাবাদ - 2																				
ব্লক	: নন্দীগ্রাম -2																				
মহকুমা	: হলদিয়া																				
জেলা	: পূর্ব মেদিনীপুর																				
পিন	: 721650																				
2-সাঁইবাড়ী পূর্ব পল্লী																					
3. ভোট গ্রহন কেন্দ্রের পূর্ণ বিবরণ :																					
ভোট গ্রহন কেন্দ্রের নং, নাম :		ভোট গ্রহন কেন্দ্রের শ্রেণী :		গ্রামীণ																	
166 - সাঁইবাড়ী বোর্ড প্রাইমারী স্কুল		এই অংশে সহায়ক ভোটগ্রহন কেন্দ্রের সংখ্যা		0																	
ভোট গ্রহন কেন্দ্রের ঠিকানা :		:																			
সাঁইবাড়ী বোর্ড প্রাইমারী স্কুল, পশ্চিম, সাঁইবাড়ী																					
4. নির্বাচকের সংখ্যা :																					
প্রথম ক্রমিক নং	শেষ ক্রমিক নং	মোট সংখ্যা																			
		পুরুষ	মহিলা	তৃতীয় লিঙ্গ	মোট																
1	1140	599	531	0	1130																

নির্বাচক নিবন্ধন আধিকারিকের স্বাক্ষর

Nazri Naksha



Google Map View



Polling Station Building Front View



Polling Station Front View



Cad View

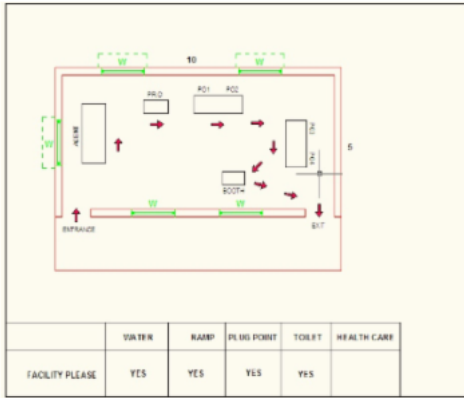

Key MAP View

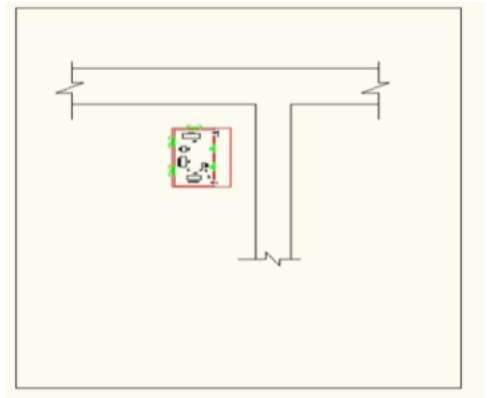

বিধানসভা নির্বাচনক্ষেত্রের নং, নাম : 210-নন্দীগ্রাম
ভাগ নং, নাম : 1-সাঁইবাড়ী দক্ষিণপল্লী

1	WZI2081479	নাম : সূতপা হাজরা (মামা) স্বামীর নাম: মাখন মামা বাড়ির নং : n0131 বয়স : 26 লিঙ্গ : মহিলা	ফটো উপলব্ধ	2	WZI2683191	নাম : সর্বানী আদক পিতার নাম: বিধান আদক বাড়ির নং : এন0040 বয়স : 22 লিঙ্গ : মহিলা	ফটো উপলব্ধ	3	WZI2680791	নাম : সুরত আদক পিতার নাম: গোবিন্দ আদক বাড়ির নং : এন0046 বয়স : 24 লিঙ্গ : পুরুষ	ফটো উপলব্ধ
4	WZI2691897	নাম : গৌতম কুমার আদক পিতার নাম: মনোরঞ্জন আদক বাড়ির নং : এন0043 বয়স : 23 লিঙ্গ : পুরুষ	ফটো উপলব্ধ	5	WZI2389336	নাম : শুভঙ্কর আদক পিতার নাম: গোবিন্দ আদক বাড়ির নং : n0047 বয়স : 25 লিঙ্গ : পুরুষ	ফটো উপলব্ধ	6	WB/30/206/354527	নাম : রাধারানী আদক স্বামীর নাম: অশোক কুমার আদক বাড়ির নং : n0050 বয়স : 54 লিঙ্গ : মহিলা	ফটো উপলব্ধ
7	WB/30/206/354552	নাম : অশোক কুমার আদক পিতার নাম: হেমন্ত কুমার আদক বাড়ির নং : n0050 বয়স : 71 লিঙ্গ : পুরুষ	ফটো উপলব্ধ	8	WZI1411958	নাম : সুনীতা আদক পিতার নাম: অশোক কুমার আদক বাড়ির নং : n0050 বয়স : 35 লিঙ্গ : মহিলা	ফটো উপলব্ধ	9	WZI2008167	নাম : সুবীর আদক পিতার নাম: অশোক কুমার আদক বাড়ির নং : n0050 বয়স : 28 লিঙ্গ : পুরুষ	ফটো উপলব্ধ
10	CMF2238889	নাম : ভোলানাথ আদক পিতার নাম: অরবিন্দ আদক বাড়ির নং : n0101 বয়স : 45 লিঙ্গ : পুরুষ	ফটো উপলব্ধ	11	WZI1597509	নাম : দৈবকী আদক স্বামীর নাম: ভোলানাথ আদক বাড়ির নং : n0101 বয়স : 36 লিঙ্গ : মহিলা	ফটো উপলব্ধ	12	WZI1329523	নাম : চন্দনা আদক পিতার নাম: শিবশঙ্কর আদক বাড়ির নং : n0048 বয়স : 35 লিঙ্গ : পুরুষ	ফটো উপলব্ধ
13	WB/30/206/354718	নাম : উৎপল কুমার আদক পিতার নাম: বিভূতি আদক বাড়ির নং : n0039 বয়স : 56 লিঙ্গ : পুরুষ	ফটো উপলব্ধ	14	CMF1497932	নাম : অমিত আদক পিতার নাম: বিভূতি আদক বাড়ির নং : n0039 বয়স : 47 লিঙ্গ : পুরুষ	ফটো উপলব্ধ	15	CMF2545648	নাম : চন্দনা আদক স্বামীর নাম: অমিত আদক বাড়ির নং : n0039 বয়স : 42 লিঙ্গ : মহিলা	ফটো উপলব্ধ
16	WB/30/206/354474	নাম : প্রদ্যোত আদক পিতার নাম: সুধীর আদক বাড়ির নং : n0040 বয়স : 77 লিঙ্গ : পুরুষ	ফটো উপলব্ধ	17	WB/30/206/354400	নাম : রেখারানী আদক স্বামীর নাম: অচিন্ত্য আদক বাড়ির নং : n0042 বয়স : 72 লিঙ্গ : মহিলা	ফটো উপলব্ধ	18	CMF2389831	নাম : গৌতম কুমার আদক পিতার নাম: অচিন্ত্য আদক বাড়ির নং : n0042 বয়স : 39 লিঙ্গ : পুরুষ	ফটো উপলব্ধ
19	WB/30/206/354402	নাম : লতিকা আদক স্বামীর নাম: অরবিন্দ আদক বাড়ির নং : n0044 বয়স : 70 লিঙ্গ : মহিলা	ফটো উপলব্ধ	20	CMF1944370	নাম : স্বপন আদক পিতার নাম: প্রবীর আদক বাড়ির নং : n0045 বয়স : 48 লিঙ্গ : পুরুষ	ফটো উপলব্ধ	21	CMF2546562	নাম : অভিজিত হাজরা পিতার নাম: অরবিন্দ হাজরা বাড়ির নং : n0045 বয়স : 42 লিঙ্গ : পুরুষ	ফটো উপলব্ধ
22	CMF1944354	নাম : গোবিন্দ আদক পিতার নাম: প্রদীপ আদক বাড়ির নং : n0046 বয়স : 52 লিঙ্গ : পুরুষ	ফটো উপলব্ধ	23	CMF2239028	নাম : সুভাষ আদক পিতার নাম: উত্তম আদক বাড়ির নং : n0047 বয়স : 50 লিঙ্গ : পুরুষ	ফটো উপলব্ধ	24	CMF1944388	নাম : নমিতা আদক স্বামীর নাম: সুভাষ আদক বাড়ির নং : n0047 বয়স : 44 লিঙ্গ : মহিলা	ফটো উপলব্ধ
25	WB/30/206/354257	নাম : শিবশঙ্কর আদক পিতার নাম: বসন্ত আদক বাড়ির নং : n0048 বয়স : 65 লিঙ্গ : পুরুষ	ফটো উপলব্ধ	26	WB/30/206/354252	নাম : অন্নপূর্ণা আদক স্বামীর নাম: শিবশঙ্কর আদক বাড়ির নং : n0048 বয়স : 58 লিঙ্গ : মহিলা	ফটো উপলব্ধ	27	CMF2545614	নাম : টুকি আদক স্বামীর নাম: বাপন আদক বাড়ির নং : n0047 বয়স : 39 লিঙ্গ : মহিলা	ফটো উপলব্ধ
28	WZI1160597	নাম : বাপন আদক পিতার নাম: উত্তম আদক বাড়ির নং : n0047 বয়স : 37 লিঙ্গ : পুরুষ	ফটো উপলব্ধ	29	WB/30/206/354298	নাম : অর্চনা আদক স্বামীর নাম: উত্তম আদক বাড়ির নং : n0047 বয়স : 57 লিঙ্গ : মহিলা	ফটো উপলব্ধ	30	WB/30/206/354818	নাম : উত্তম আদক পিতার নাম: রমেশ আদক বাড়ির নং : n0047 বয়স : 67 লিঙ্গ : পুরুষ	ফটো উপলব্ধ

বিধানসভা নির্বাচনক্ষেত্রের নং, নাম : 210-নন্দীগ্রাম
ভাগ নং, নাম : 1-সাঁইবাড়ী দক্ষিণপল্লী

31 নাম : নন্দিতা আদক পিতার নাম: সুভাষ আদক বাড়ির নং : এন0047 বয়স : 22 লিঙ্গ : মহিলা	WZI2781771 ফটো উপলব্ধ	32 নাম : সুমিতা আদক স্বামীর নাম: গোবিন্দ আদক বাড়ির নং : n0046 বয়স : 44 লিঙ্গ : মহিলা	CMF1944339 ফটো উপলব্ধ	33 নাম : দীপুরাণী আদক স্বামীর নাম: প্রতাপ আদক বাড়ির নং : n0046 বয়স : 66 লিঙ্গ : মহিলা	WB/30/206/354405 ফটো উপলব্ধ
34 নাম : পুতুল বেয়া (হাজরা) স্বামীর নাম: অভিজিৎ হাজরা বাড়ির নং : n0045 বয়স : 35 লিঙ্গ : মহিলা	WZI1502061 ফটো উপলব্ধ	35 নাম : পৌরী আদক স্বামীর নাম: তপন আদক বাড়ির নং : n0045 বয়স : 45 লিঙ্গ : মহিলা	CMF2239044 ফটো উপলব্ধ	36 নাম : তপন আদক পিতার নাম: প্রবীর আদক বাড়ির নং : n0045 বয়স : 50 লিঙ্গ : পুরুষ	CMF2239036 ফটো উপলব্ধ
37 নাম : বৃহস্পতি আদক পিতার নাম: তপন আদক বাড়ির নং : এন0045 বয়স : 21 লিঙ্গ : পুরুষ	WZI2733970 ফটো উপলব্ধ	38 নাম : কাকলী আদক স্বামীর নাম: মনোরঞ্জন আদক বাড়ির নং : n0043 বয়স : 44 লিঙ্গ : মহিলা	CMF1510312 ফটো উপলব্ধ	39 নাম : মনোরঞ্জন আদক পিতার নাম: রবিন আদক বাড়ির নং : n0043 বয়স : 53 লিঙ্গ : পুরুষ	WB/30/206/354610 ফটো উপলব্ধ
40 নাম : সবিতা আদক স্বামীর নাম: রবিন আদক বাড়ির নং : n0043 বয়স : 72 লিঙ্গ : মহিলা	WB/30/206/354296 ফটো উপলব্ধ	41 নাম : পৌরি আদক স্বামীর নাম: বিধান আদক বাড়ির নং : n0040 বয়স : 50 লিঙ্গ : মহিলা	CMF1497957 ফটো উপলব্ধ	42 নাম : বিধান আদক পিতার নাম: সুবীর আদক বাড়ির নং : n0040 বয়স : 68 লিঙ্গ : পুরুষ	WB/30/206/354719 ফটো উপলব্ধ
43 নাম : বুদ্ধদেব কর পিতার নাম: ভাগ্যধর কর বাড়ির নং : n0016 বয়স : 58 লিঙ্গ : পুরুষ	WB/30/206/354224 ফটো উপলব্ধ	44 নাম : শুভঙ্কর কর মায়ের নাম: দুলুরানী কর বাড়ির নং : n0015 বয়স : 31 লিঙ্গ : পুরুষ	WZI1713254 ফটো উপলব্ধ	45 নাম : দুলুরানী কর স্বামীর নাম: নারায়ন কর বাড়ির নং : n0015 বয়স : 52 লিঙ্গ : মহিলা	WB/30/206/354607 ফটো উপলব্ধ
46 নাম : সন্ধ্যারানী কর স্বামীর নাম: অর্ধেন্দু কর বাড়ির নং : n0012 বয়স : 70 লিঙ্গ : মহিলা	WB/30/206/354627 ফটো উপলব্ধ	47 নাম : উত্তমী রানী আদক স্বামীর নাম: গৌতম কুমার আদক বাড়ির নং : n0011 বয়স : 38 লিঙ্গ : মহিলা	CMF2638013 ফটো উপলব্ধ	48 নাম : আরতী কর স্বামীর নাম: শিবশংকর কর বাড়ির নং : n0011 বয়স : 41 লিঙ্গ : মহিলা	CMF2545655 ফটো উপলব্ধ
49 নাম : শিবশঙ্কর কর পিতার নাম: অরবিন্দ কর বাড়ির নং : n0011 বয়স : 45 লিঙ্গ : পুরুষ	CMF1498138 ফটো উপলব্ধ	50 নাম : অঞ্জলী কর স্বামীর নাম: অরবিন্দ কর বাড়ির নং : n0011 বয়স : 65 লিঙ্গ : মহিলা	WB/30/206/354631 ফটো উপলব্ধ	51 নাম : প্রবীর কর পিতার নাম: অর্ধেন্দু কর বাড়ির নং : n0012 বয়স : 53 লিঙ্গ : পুরুষ	CMF1944396 ফটো উপলব্ধ
52 নাম : সাধনা কর স্বামীর নাম: প্রবীর কর বাড়ির নং : n0012 বয়স : 40 লিঙ্গ : মহিলা	CMF2545663 ফটো উপলব্ধ	53 নাম : রবিশংকর কর পিতার নাম: অর্ধেন্দু কর বাড়ির নং : n0012 বয়স : 47 লিঙ্গ : পুরুষ	CMF2239077 ফটো উপলব্ধ	54 নাম : সুমিতা কর স্বামীর নাম: রবিশংকর কর বাড়ির নং : n0012 বয়স : 40 লিঙ্গ : মহিলা	CMF2389849 ফটো উপলব্ধ
55 নাম : নমিতা কর স্বামীর নাম: খোকন কর বাড়ির নং : n0012 বয়স : 46 লিঙ্গ : মহিলা	CMF1944412 ফটো উপলব্ধ	56 নাম : রেনুকা কর স্বামীর নাম: পূর্ণেন্দু কর বাড়ির নং : n0013 বয়স : 63 লিঙ্গ : মহিলা	WB/30/206/354608 ফটো উপলব্ধ	57 নাম : দিলীপ কর পিতার নাম: পূর্ণেন্দু কর বাড়ির নং : n0013 বয়স : 44 লিঙ্গ : পুরুষ	CMF2239085 ফটো উপলব্ধ
58 নাম : শ্রাবন্তী কর স্বামীর নাম: দিলীপ কর বাড়ির নং : n0013 বয়স : 40 লিঙ্গ : মহিলা	CMF2389856 ফটো উপলব্ধ	59 নাম : দিপক কর পিতার নাম: পূর্ণেন্দু কর বাড়ির নং : n0013 বয়স : 37 লিঙ্গ : পুরুষ	WZI0671735 ফটো উপলব্ধ	60 নাম : ছবিরানী কর স্বামীর নাম: দিপক কর বাড়ির নং : n0013 বয়স : 37 লিঙ্গ : মহিলা	WZI1502079 ফটো উপলব্ধ

বিধানসভা নির্বাচনক্ষেত্রের নং, নাম : 210-নন্দীগ্রাম
ভাগ নং, নাম : 1-সাঁইবাড়ী দক্ষিণপল্লী

61	WB/30/206/354025	নাম : ধনঞ্জয় কর পিতার নাম: ভাগ্যধর কর বাড়ির নং : n0014 বয়স : 67 লিঙ্গ : পুরুষ	ফটো উপলব্ধ	62	WB/30/206/354412	নাম : কমলা কর স্বামীর নাম: ধনঞ্জয় কর বাড়ির নং : n0014 বয়স : 60 লিঙ্গ : মহিলা	ফটো উপলব্ধ	63	WZI1411966	নাম : সৌরেন কর পিতার নাম: ধনঞ্জয় কর বাড়ির নং : n0014 বয়স : 37 লিঙ্গ : পুরুষ	ফটো উপলব্ধ
64	WZI1817071	নাম : মহুয়া জানা (কর) স্বামীর নাম: সৌরেন কর বাড়ির নং : N0014 বয়স : 30 লিঙ্গ : মহিলা	ফটো উপলব্ধ	65	CMF1362359	নাম : পার্বতী কর স্বামীর নাম: বুদ্ধদেব কর বাড়ির নং : n0016 বয়স : 48 লিঙ্গ : মহিলা	ফটো উপলব্ধ	66	CMF1361203	নাম : খোকন কর পিতার নাম: অর্ধেন্দু কর বাড়ির নং : n0012 বয়স : 46 লিঙ্গ : পুরুষ	ফটো উপলব্ধ
67	WZI2134088	নাম : পাপিয়া পাল (কর) স্বামীর নাম: শুভঙ্কর কর বাড়ির নং : এন0025 বয়স : 27 লিঙ্গ : মহিলা	ফটো উপলব্ধ	68	WZI2389500	নাম : মুন্সিয়া কর পিতার নাম: বুদ্ধদেব কর বাড়ির নং : n0016 বয়স : 26 লিঙ্গ : পুরুষ	ফটো উপলব্ধ	69	WZI1503267	নাম : সম্পা কর(সেন) স্বামীর নাম: অশ্বিনী সেন বাড়ির নং : n0256 বয়স : 41 লিঙ্গ : মহিলা	ফটো উপলব্ধ
70	WZI2511343	নাম : উত্তম গিরি পিতার নাম: সঞ্জয় গিরি বাড়ির নং : নং0141 বয়স : 24 লিঙ্গ : পুরুষ	ফটো উপলব্ধ	71	WZI2008092	নাম : রুনা জানা স্বামীর নাম: নাড়গোপাল জানা বাড়ির নং : n0041 বয়স : 29 লিঙ্গ : মহিলা	ফটো উপলব্ধ	72	WZI2008100	নাম : অলকেশ জানা পিতার নাম: পঞ্চগনন জানা বাড়ির নং : n0041 বয়স : 28 লিঙ্গ : পুরুষ	ফটো উপলব্ধ
73	WZI2390821	নাম : টুম্পা বেয়া শাসমল স্বামীর নাম: নিষ্কতি শাসমল বাড়ির নং : n0069 বয়স : 26 লিঙ্গ : মহিলা	ফটো উপলব্ধ	74	WZI2390268	নাম : সুশোভন জানা পিতার নাম: শিবচরন জানা বাড়ির নং : n0211 বয়স : 27 লিঙ্গ : পুরুষ	ফটো উপলব্ধ	75	WZI2389351	নাম : বিকাশ জানা পিতার নাম: প্রদীপ জানা বাড়ির নং : n0157 বয়স : 27 লিঙ্গ : পুরুষ	ফটো উপলব্ধ
76	WZI2133890	নাম : অপর্ণা জানা পিতার নাম: বৃহস্পতি জানা বাড়ির নং : এন0008 বয়স : 26 লিঙ্গ : মহিলা	ফটো উপলব্ধ	77	WZI2081552	নাম : পম্পা মাইতি জানা স্বামীর নাম: সুখেন্দু জানা বাড়ির নং : n0064 বয়স : 27 লিঙ্গ : মহিলা	ফটো উপলব্ধ	78	WZI2389427	নাম : শম্ভু জানা পিতার নাম: পঞ্চগনন জানা বাড়ির নং : n0041 বয়স : 25 লিঙ্গ : পুরুষ	ফটো উপলব্ধ
79	WZI2390540	নাম : তোতন জানা পিতার নাম: স্বপন জানা বাড়ির নং : n0070 বয়স : 25 লিঙ্গ : পুরুষ	ফটো উপলব্ধ	80	WZI2543148	নাম : বিশ্ভজিৎ জানা পিতার নাম: রবীন্দ্রনাথ জানা বাড়ির নং : এন০০৬৭ বয়স : 25 লিঙ্গ : পুরুষ	ফটো উপলব্ধ	81	WZI2577112	নাম : সৌভিক জানা পিতার নাম: দেবাশিস জানা বাড়ির নং : এন0009 বয়স : 23 লিঙ্গ : পুরুষ	ফটো উপলব্ধ
82	WZI2582781	নাম : ময়না জানা পিতার নাম: শিব চরন জানা বাড়ির নং : এন0221 বয়স : 24 লিঙ্গ : মহিলা	ফটো উপলব্ধ	83	WZI2601268	নাম : মহুয়া দাস শাসমল স্বামীর নাম: পবিত্র শাসমল বাড়ির নং : এন০০০১ বয়স : 24 লিঙ্গ : মহিলা	ফটো উপলব্ধ	84	WZI2527141	নাম : কাকলী দাস জানা স্বামীর নাম: দীপঙ্কর জানা বাড়ির নং : সাঁইবাড়ী বয়স : 42 লিঙ্গ : মহিলা	ফটো উপলব্ধ
85	WZI2483220	নাম : কিঙ্কর জানা পিতার নাম: শিব শঙ্কর জানা বাড়ির নং : নং105 বয়স : 24 লিঙ্গ : পুরুষ	ফটো উপলব্ধ	86	WZI2701175	নাম : খুকুমনি জানা স্বামীর নাম: গৌরহরী জানা বাড়ির নং : n0070 বয়স : 64 লিঙ্গ : মহিলা	ফটো উপলব্ধ	87	CMF2546703	নাম : সুখেন্দু জানা পিতার নাম: বিমল কুমার জানা বাড়ির নং : n0064 বয়স : 39 লিঙ্গ : পুরুষ	ফটো উপলব্ধ
88	WZI1411974	নাম : দীপঙ্কর জানা পিতার নাম: শিবশংকর জানা বাড়ির নং : n0105 বয়স : 35 লিঙ্গ : পুরুষ	ফটো উপলব্ধ	89	CMF2545705	নাম : আশিশ জানা পিতার নাম: গৌরহরী জানা বাড়ির নং : n0070 বয়স : 40 লিঙ্গ : পুরুষ	ফটো উপলব্ধ	90	CMF2545697	নাম : শংকরী জানা স্বামীর নাম: আশিশ জানা বাড়ির নং : n0070 বয়স : 39 লিঙ্গ : মহিলা	ফটো উপলব্ধ

বিধানসভা নির্বাচনক্ষেত্রের নং, নাম : 210-নন্দীগ্রাম
ভাগ নং, নাম : 1-সাঁইবাড়ী দক্ষিণপল্লী

91	CMF2238657	নাম : দুলাল চন্দ্র জানা পিতার নাম: মহাদেব জানা বাড়ির নং : n0097 বয়স : 43 লিঙ্গ : পুরুষ	ফটো উপলব্ধ	92	CMF2545358	নাম : জয়ন্তি জানা স্বামীর নাম: দুলাল চন্দ্র জানা বাড়ির নং : n0098 বয়স : 39 লিঙ্গ : মহিলা	ফটো উপলব্ধ	93	WB/30/206/354416	নাম : শিবশংকর জানা পিতার নাম: অতুল কৃষ্ণ জানা বাড়ির নং : n0105 বয়স : 67 লিঙ্গ : পুরুষ	ফটো উপলব্ধ
94	CMF1360890	নাম : নিলিমা জানা স্বামীর নাম: শিবশংকর জানা বাড়ির নং : n0106 বয়স : 48 লিঙ্গ : মহিলা	ফটো উপলব্ধ	95	WZI2518439	নাম : সন্ধ্যারানী জানা স্বামীর নাম: অতুল কৃষ্ণ জানা বাড়ির নং : n0107 বয়স : 82 লিঙ্গ : মহিলা	ফটো উপলব্ধ	96	WB/30/206/354504	নাম : বৃহস্পতি জানা পিতার নাম: নিবঞ্জন জানা বাড়ির নং : n0008 বয়স : 58 লিঙ্গ : পুরুষ	ফটো উপলব্ধ
97	CMF1361005	নাম : প্রতিমা জানা স্বামীর নাম: বৃহস্পতি জানা বাড়ির নং : n0008 বয়স : 49 লিঙ্গ : মহিলা	ফটো উপলব্ধ	98	WZI1502087	নাম : ত্রিদিব জানা পিতার নাম: দেবশীষ জানা বাড়ির নং : n0009 বয়স : 34 লিঙ্গ : পুরুষ	ফটো উপলব্ধ	99	CMF1360932	নাম : শিবশিষ জানা পিতার নাম: কানাই জানা বাড়ির নং : n0009 বয়স : 47 লিঙ্গ : পুরুষ	ফটো উপলব্ধ
100	WB/30/206/354794	নাম : গৌরহরি জানা পিতার নাম: জগদীশ জানা বাড়ির নং : n0070 বয়স : 67 লিঙ্গ : পুরুষ	ফটো উপলব্ধ	101	WB/30/206/354798	নাম : স্বপন জানা পিতার নাম: জগদীশ জানা বাড়ির নং : n0070 বয়স : 56 লিঙ্গ : পুরুষ	ফটো উপলব্ধ	102	WB/30/206/354380	নাম : মঞ্জুরানী জানা স্বামীর নাম: স্বপন জানা বাড়ির নং : n0070 বয়স : 50 লিঙ্গ : মহিলা	ফটো উপলব্ধ
103	WB/30/206/354587	নাম : পঞ্চানন জানা পিতার নাম: ভগবত জানা বাড়ির নং : n0041 বয়স : 77 লিঙ্গ : পুরুষ	ফটো উপলব্ধ	104	WZI1502053	নাম : নাড়গোপাল জানা পিতার নাম: পঞ্চানন জানা বাড়ির নং : n0041 বয়স : 34 লিঙ্গ : পুরুষ	ফটো উপলব্ধ	105	WB/30/206/354286	নাম : দেবপ্রসাদ আদক পিতার নাম: প্রভাত আদক বাড়ির নং : n0041 বয়স : 69 লিঙ্গ : পুরুষ	ফটো উপলব্ধ
106	WB/30/206/354234	নাম : নির্মালা জানা স্বামীর নাম: বিমল জানা বাড়ির নং : n0064 বয়স : 57 লিঙ্গ : মহিলা	ফটো উপলব্ধ	107	WB/30/206/354506	নাম : রামপদ জানা পিতার নাম: নিরঞ্জন জানা বাড়ির নং : n0066 বয়স : 55 লিঙ্গ : পুরুষ	ফটো উপলব্ধ	108	CMF2239093	নাম : সরস্বতী জানা স্বামীর নাম: রামপদ জানা বাড়ির নং : n0066 বয়স : 51 লিঙ্গ : মহিলা	ফটো উপলব্ধ
109	CMF2239119	নাম : শ্যামাপদ জানা পিতার নাম: নিরঞ্জন জানা বাড়ির নং : n0066 বয়স : 46 লিঙ্গ : পুরুষ	ফটো উপলব্ধ	110	WB/30/206/354662	নাম : অনুরাগী জানা স্বামীর নাম: মনোরঞ্জন জানা বাড়ির নং : n0068 বয়স : 58 লিঙ্গ : মহিলা	ফটো উপলব্ধ	111	WZI1329531	নাম : তাপস জানা পিতার নাম: মনোরঞ্জন জানা বাড়ির নং : n0068 বয়স : 36 লিঙ্গ : পুরুষ	ফটো উপলব্ধ
112	WZI1502111	নাম : ময়না জানা স্বামীর নাম: তাপস জানা বাড়ির নং : n0068 বয়স : 33 লিঙ্গ : মহিলা	ফটো উপলব্ধ	113	WZI1502103	নাম : খোকন চন্দ্র জানা পিতার নাম: মনোরঞ্জন জানা বাড়ির নং : n0068 বয়স : 33 লিঙ্গ : পুরুষ	ফটো উপলব্ধ	114	WB/30/206/354601	নাম : অঞ্জলী জানা স্বামীর নাম: পঞ্চানন জানা বাড়ির নং : n0069 বয়স : 60 লিঙ্গ : মহিলা	ফটো উপলব্ধ
115	WZI1280031	নাম : নিস্কৃতি শাসমল পিতার নাম: গৌরহরি শাসমল বাড়ির নং : n0069 বয়স : 37 লিঙ্গ : পুরুষ	ফটো উপলব্ধ	116	WB/30/206/354127	নাম : বিমল কুমার জানা পিতার নাম: সুরেন্দ্র জানা বাড়ির নং : n0064 বয়স : 71 লিঙ্গ : পুরুষ	ফটো উপলব্ধ	117	WZI1160621	নাম : লক্ষ্মীরানী জানা স্বামীর নাম: শিবশিষ জানা বাড়ির নং : n0009 বয়স : 42 লিঙ্গ : মহিলা	ফটো উপলব্ধ
118	WB/30/206/354053	নাম : তাপসী জানা স্বামীর নাম: দেবশীষ জানা বাড়ির নং : n0009 বয়স : 53 লিঙ্গ : মহিলা	ফটো উপলব্ধ	119	WB/30/206/354571	নাম : দেবশীষ জানা পিতার নাম: কানাই জানা বাড়ির নং : n0009 বয়স : 58 লিঙ্গ : পুরুষ	ফটো উপলব্ধ	120	WB/30/206/354199	নাম : শেফালিকা জানা স্বামীর নাম: কানাই জানা বাড়ির নং : n0009 বয়স : 79 লিঙ্গ : মহিলা	ফটো উপলব্ধ

বিধানসভা নির্বাচনক্ষেত্রের নং, নাম : 210-নন্দীগ্রাম
ভাগ নং, নাম : 1-সাঁইবাড়ী দক্ষিণপল্লী

121	WZI2770816	নাম : তুষা জানা পিতার নাম: সিবাশিষ জানা বাড়ির নং : এন0009 বয়স : 21 লিঙ্গ : মহিলা	ফটো উপলব্ধ	122	CMF2240778	নাম : রামকৃষ্ণ জানা পিতার নাম: বাবুলাল জানা বাড়ির নং : n0008 বয়স : 40 লিঙ্গ : পুরুষ	ফটো উপলব্ধ	123	CMF1500099	নাম : সুমিতা জানা স্বামীর নাম: বাবুলাল জানা বাড়ির নং : n0008 বয়স : 55 লিঙ্গ : মহিলা	ফটো উপলব্ধ
124	WZI1713221	নাম : সুরজিৎ আদক পিতার নাম: দেব প্রসাদ আদক বাড়ির নং : n0041 বয়স : 31 লিঙ্গ : পুরুষ	ফটো উপলব্ধ	125	WZI1713239	নাম : সঙ্গীতা প্রামানিক (আদক) স্বামীর নাম: বিশুজিৎ আদক বাড়ির নং : n0041 বয়স : 37 লিঙ্গ : মহিলা	ফটো উপলব্ধ	126	CMF2545630	নাম : বিশুজিৎ আদক পিতার নাম: দেবপ্রসাদ আদক বাড়ির নং : n0041 বয়স : 41 লিঙ্গ : পুরুষ	ফটো উপলব্ধ
127	WB/30/206/354641	নাম : মনোরঞ্জন জানা পিতার নাম: ভাগবত জানা বাড়ির নং : n0068 বয়স : 64 লিঙ্গ : পুরুষ	ফটো উপলব্ধ	128	CMF1944438	নাম : মহিতোষ জানা পিতার নাম: গোবর্দন জানা বাড়ির নং : n0067 বয়স : 44 লিঙ্গ : পুরুষ	ফটো উপলব্ধ	129	CMF1360908	নাম : মাপুরীরাণী জানা স্বামীর নাম: রবীন্দ্রনাথ জানা বাড়ির নং : n0067 বয়স : 49 লিঙ্গ : মহিলা	ফটো উপলব্ধ
130	WB/30/206/354806	নাম : রবীন্দ্রনাথ জানা পিতার নাম: গোবর্দন জানা বাড়ির নং : n0067 বয়স : 53 লিঙ্গ : পুরুষ	ফটো উপলব্ধ	131	WB/30/206/354160	নাম : গোবর্দন জানা পিতার নাম: সর্বেশ্বর জানা বাড়ির নং : n0067 বয়স : 78 লিঙ্গ : পুরুষ	ফটো উপলব্ধ	132	WZI2782068	নাম : সুভজিৎ জানা পিতার নাম: মহিতোষ জানা বাড়ির নং : এন0067 বয়স : 21 লিঙ্গ : পুরুষ	ফটো উপলব্ধ
133	WZI1502095	নাম : মানসী জানা স্বামীর নাম: বুদ্ধদেব জানা বাড়ির নং : n0066 বয়স : 33 লিঙ্গ : মহিলা	ফটো উপলব্ধ	134	WZI0672006	নাম : বুদ্ধদেব জানা পিতার নাম: নিরঞ্জন জানা বাড়ির নং : n0066 বয়স : 37 লিঙ্গ : পুরুষ	ফটো উপলব্ধ	135	CMF2389872	নাম : সরস্বতী জানা স্বামীর নাম: দেবশীষ জানা বাড়ির নং : n0066 বয়স : 40 লিঙ্গ : মহিলা	ফটো উপলব্ধ
136	CMF2389880	নাম : দেবশীষ জানা পিতার নাম: নিরঞ্জন জানা বাড়ির নং : n0066 বয়স : 43 লিঙ্গ : পুরুষ	ফটো উপলব্ধ	137	CMF2389898	নাম : হিমালী জানা স্বামীর নাম: শ্যামাপদ জানা বাড়ির নং : n0066 বয়স : 41 লিঙ্গ : মহিলা	ফটো উপলব্ধ	Q 138	CMF2458693	নাম : পূর্ণিমা জানা স্বামীর নাম: নিরঞ্জন জানা বাড়ির নং : N0066 বয়স : 72 লিঙ্গ : মহিলা	ফটো উপলব্ধ
139	WB/30/206/354372	নাম : শেফালী জানা স্বামীর নাম: মহাদেব জানা বাড়ির নং : n0065 বয়স : 59 লিঙ্গ : মহিলা	ফটো উপলব্ধ	140	WB/30/206/354193	নাম : দুর্গাবালা দাস স্বামীর নাম: ভানুচরন দাস বাড়ির নং : n0033 বয়স : 72 লিঙ্গ : মহিলা	ফটো উপলব্ধ	141	WB/30/206/354813	নাম : তাপসকুমার মণ্ডল পিতার নাম: ভুধন মণ্ডল বাড়ির নং : n0033 বয়স : 60 লিঙ্গ : পুরুষ	ফটো উপলব্ধ
142	WB/30/206/354098	নাম : গীতা মণ্ডল স্বামীর নাম: তাপস মণ্ডল বাড়ির নং : n0033 বয়স : 54 লিঙ্গ : মহিলা	ফটো উপলব্ধ	143	CMF2239218	নাম : রতন কুমার জানা পিতার নাম: বিমল জানা বাড়ির নং : n0094 বয়স : 41 লিঙ্গ : পুরুষ	ফটো উপলব্ধ	144	CMF2239192	নাম : তুলসী মন্ডল স্বামীর নাম: দীপংকর মন্ডল বাড়ির নং : n0094 বয়স : 41 লিঙ্গ : মহিলা	ফটো উপলব্ধ
145	CMF2239176	নাম : স্বদেশ আদক পিতার নাম: প্রতাপ আদক বাড়ির নং : n0094 বয়স : 42 লিঙ্গ : পুরুষ	ফটো উপলব্ধ	146	CMF2545812	নাম : খুকু আদক স্বামীর নাম: স্বদেশ আদক বাড়ির নং : n0094 বয়স : 40 লিঙ্গ : মহিলা	ফটো উপলব্ধ	Q 147	CMF2239184	নাম : অর্চনা আদক স্বামীর নাম: স্বপন আদক বাড়ির নং : বয়স : 41 লিঙ্গ : মহিলা	ফটো উপলব্ধ
148	WZI1713247	নাম : কুম্ভা জানা (মাইতি) স্বামীর নাম: সমরেশ মাইতি বাড়ির নং : n0094 বয়স : 31 লিঙ্গ : মহিলা	ফটো উপলব্ধ	149	WB/30/206/354765	নাম : কানাই দাস পিতার নাম: ভাগবত দাস বাড়ির নং : n0037 বয়স : 79 লিঙ্গ : পুরুষ	ফটো উপলব্ধ	150	WB/30/206/354149	নাম : শ্রীমতি দাস স্বামীর নাম: কানাই দাস বাড়ির নং : n0037 বয়স : 70 লিঙ্গ : মহিলা	ফটো উপলব্ধ

বিধানসভা নির্বাচনক্ষেত্রের নং, নাম : 210-নন্দীগ্রাম
ভাগ নং, নাম : 1-সাঁইবাড়ী দক্ষিণপল্লী

151	WB/30/206/354529	নাম : গৌরহরি দাস পিতার নাম: ভাগবত দাস বাড়ির নং : n0038 বয়স : 67 লিঙ্গ : পুরুষ	ফটো উপলব্ধ	152	WB/30/206/354241	নাম : ভারতী দাস স্বামীর নাম: গৌরহরি দাস বাড়ির নং : n0038 বয়স : 60 লিঙ্গ : মহিলা	ফটো উপলব্ধ	153	WZI1329598	নাম : প্রবোধ দাস পিতার নাম: গৌরহরি দাস বাড়ির নং : n0038 বয়স : 35 লিঙ্গ : পুরুষ	ফটো উপলব্ধ
154	CMF2546810	নাম : তাপস দাস পিতার নাম: গৌরহরি দাস বাড়ির নং : n0038 বয়স : 39 লিঙ্গ : পুরুষ	ফটো উপলব্ধ	155	WB/30/206/354508	নাম : প্রতিমা দাস স্বামীর নাম: পুরঞ্জন দাস বাড়ির নং : n0077 বয়স : 74 লিঙ্গ : মহিলা	ফটো উপলব্ধ	156	WB/30/206/354799	নাম : প্রকাশ দাস পিতার নাম: পুরঞ্জন দাস বাড়ির নং : n0077 বয়স : 53 লিঙ্গ : পুরুষ	ফটো উপলব্ধ
157	CMF1361112	নাম : মানসী দাস স্বামীর নাম: প্রকাশ দাস বাড়ির নং : n0077 বয়স : 47 লিঙ্গ : মহিলা	ফটো উপলব্ধ	158	CMF1361252	নাম : প্রণাব কুমার দাস পিতার নাম: পুরঞ্জন দাস বাড়ির নং : n0077 বয়স : 50 লিঙ্গ : পুরুষ	ফটো উপলব্ধ	159	WZI1160639	নাম : সৌমেন দাস পিতার নাম: সুভাষ চন্দ্র দাস বাড়ির নং : n0077 বয়স : 36 লিঙ্গ : পুরুষ	ফটো উপলব্ধ
160	WZI1817113	নাম : সুমন কল্যান মাইতি পিতার নাম: দেবশীষ মাইতি বাড়ির নং : n0077 বয়স : 30 লিঙ্গ : পুরুষ	ফটো উপলব্ধ	161	CMF2239135	নাম : রীতা দাস স্বামীর নাম: প্রশান্ত দাস বাড়ির নং : n0078 বয়স : 46 লিঙ্গ : মহিলা	ফটো উপলব্ধ	162	WB/30/206/354318	নাম : পবিত্র দাস পিতার নাম: হারাধন দাস বাড়ির নং : n0079 বয়স : 51 লিঙ্গ : পুরুষ	ফটো উপলব্ধ
163	CMF2545754	নাম : রানুবালা দাস স্বামীর নাম: পবিত্র দাস বাড়ির নং : n0079 বয়স : 40 লিঙ্গ : মহিলা	ফটো উপলব্ধ	164	WB/30/206/354629	নাম : নারায়ন দাস পিতার নাম: শ্রীহরি দাস বাড়ির নং : n0090 বয়স : 62 লিঙ্গ : পুরুষ	ফটো উপলব্ধ	Q 165	WZI1502129	নাম : খোকন দাস পিতার নাম: নারায়ন দাস বাড়ির নং : বয়স : 35 লিঙ্গ : পুরুষ	ফটো উপলব্ধ
166	CMF2545739	নাম : সুচিত্রা দাস স্বামীর নাম: শংকর দাস বাড়ির নং : n0090 বয়স : 40 লিঙ্গ : মহিলা	ফটো উপলব্ধ	167	WZI1597517	নাম : পারমিতা দাস স্বামীর নাম: খোকন দাস বাড়ির নং : n0090 বয়স : 32 লিঙ্গ : মহিলা	ফটো উপলব্ধ	168	WB/30/206/354670	নাম : লক্ষ্মীরানী দাস স্বামীর নাম: মহাদেব দাস বাড়ির নং : n0091 বয়স : 62 লিঙ্গ : মহিলা	ফটো উপলব্ধ
169	WZI1713270	নাম : নমিতা দাস মায়ের নাম: লক্ষ্মীরানী দাস বাড়ির নং : n0091 বয়স : 32 লিঙ্গ : মহিলা	ফটো উপলব্ধ	170	WB/30/206/354664	নাম : শুকদেব দাস পিতার নাম: গোরচাঁদ দাস বাড়ির নং : n0092 বয়স : 70 লিঙ্গ : পুরুষ	ফটো উপলব্ধ	171	WB/30/206/354658	নাম : কাঞ্চন দাস স্বামীর নাম: শুকদেব দাস বাড়ির নং : n0092 বয়স : 60 লিঙ্গ : মহিলা	ফটো উপলব্ধ
172	WZI1597525	নাম : অলকেশ দাস পিতার নাম: শুকদেব দাস বাড়ির নং : n0092 বয়স : 32 লিঙ্গ : পুরুষ	ফটো উপলব্ধ	173	WB/30/206/354630	নাম : জয়দেব দাস পিতার নাম: গোরচাঁদ দাস বাড়ির নং : n0093 বয়স : 65 লিঙ্গ : পুরুষ	ফটো উপলব্ধ	174	WB/30/206/354659	নাম : সরস্বতী দাস স্বামীর নাম: জয়দেব দাস বাড়ির নং : n0093 বয়স : 58 লিঙ্গ : মহিলা	ফটো উপলব্ধ
175	WZI1597533	নাম : তপন কুমার দাস পিতার নাম: জয়দেব দাস বাড়ির নং : n0093 বয়স : 36 লিঙ্গ : পুরুষ	ফটো উপলব্ধ	176	WZI1713288	নাম : মাধুরী দাস স্বামীর নাম: তপন কুমার দাস বাড়ির নং : n0093 বয়স : 33 লিঙ্গ : মহিলা	ফটো উপলব্ধ	177	WZI1502137	নাম : স্বপন কুমার দাস পিতার নাম: জয়দেব দাস বাড়ির নং : n0093 বয়স : 33 লিঙ্গ : পুরুষ	ফটো উপলব্ধ
178	CMF2238715	নাম : লক্ষন দাস পিতার নাম: কানাই দাস বাড়ির নং : n0099 বয়স : 45 লিঙ্গ : পুরুষ	ফটো উপলব্ধ	179	CMF2238723	নাম : কাকলি দাস স্বামীর নাম: লক্ষন দাস বাড়ির নং : n0100 বয়স : 43 লিঙ্গ : মহিলা	ফটো উপলব্ধ	180	CMF2546513	নাম : শংকর দাস পিতার নাম: নারায়ন দাস বাড়ির নং : n0102 বয়স : 42 লিঙ্গ : পুরুষ	ফটো উপলব্ধ

181 নাম : রাজশ্রী দাস পিতার নাম: প্রণব কুমার দাস বাড়ির নং : এন0077 বয়স : 21 লিঙ্গ : মহিলা	WZI2704153 ফটো উপলব্ধ	182 নাম : সোমনাথ দাস পিতার নাম: প্রশান্ত দাস বাড়ির নং : নং078 বয়স : 24 লিঙ্গ : পুরুষ	WZI2498574 ফটো উপলব্ধ	183 নাম : শিপ্রা বেরা দাস স্বামীর নাম: স্বপন কুমার দাস বাড়ির নং : এন0093 বয়স : 24 লিঙ্গ : মহিলা	WZI2571602 ফটো উপলব্ধ
184 নাম : সুপর্ণা দাস স্বামীর নাম: সুব্রত দাস বাড়ির নং : এন0217 বয়স : 25 লিঙ্গ : মহিলা	WZI2582724 ফটো উপলব্ধ	185 নাম : শিবশংকর দাস পিতার নাম: রামকৃষ্ণ দাস বাড়ির নং : এন0218 বয়স : 24 লিঙ্গ : পুরুষ	WZI2582765 ফটো উপলব্ধ	186 নাম : সুলেখা জানা দাস স্বামীর নাম: সমীরন দাস বাড়ির নং : এন0094 বয়স : 24 লিঙ্গ : মহিলা	WZI2571586 ফটো উপলব্ধ
187 নাম : শুভদীপ দাস পিতার নাম: স্বপন দাস বাড়ির নং : এন০২২৭ বয়স : 23 লিঙ্গ : পুরুষ	WZI2551398 ফটো উপলব্ধ	188 নাম : সুরোজিৎ দাস পিতার নাম: প্রকাশ দাস বাড়ির নং : এন০০৭৭ বয়স : 24 লিঙ্গ : পুরুষ	WZI2542983 ফটো উপলব্ধ	189 নাম : রবীন্দ্রনাথ দাস মায়ের নাম: অঞ্জলী দাস বাড়ির নং : n0234 বয়স : 25 লিঙ্গ : পুরুষ	WZI2389229 ফটো উপলব্ধ
190 নাম : মমতা আড়ি মণ্ডল স্বামীর নাম: গোরচাঁদ মণ্ডল বাড়ির নং : n0094 বয়স : 25 লিঙ্গ : মহিলা	WZI2390367 ফটো উপলব্ধ	191 নাম : বাপন দাস মায়ের নাম: অঞ্জলী দাস বাড়ির নং : n0234 বয়স : 26 লিঙ্গ : পুরুষ	WZI2389468 ফটো উপলব্ধ	192 নাম : সুশান্ত দাস পিতার নাম: গদাধর দাস বাড়ির নং : n0078 বয়স : 58 লিঙ্গ : পুরুষ	WZI2390656 ফটো উপলব্ধ
193 নাম : উমারানি দাস স্বামীর নাম: প্রনব দাস বাড়ির নং : n0077 বয়স : 44 লিঙ্গ : মহিলা	CMF2240786 ফটো উপলব্ধ	194 নাম : আল্পনা পাত্র স্বামীর নাম: প্রবোধ পাত্র বাড়ির নং : n0038 বয়স : 30 লিঙ্গ : মহিলা	WZI2390300 ফটো উপলব্ধ	195 নাম : পার্বতী মন্ডল দাস স্বামীর নাম: তাপস দাস বাড়ির নং : এন0038 বয়স : 23 লিঙ্গ : মহিলা	WZI2758316 ফটো উপলব্ধ
196 নাম : মৌমিতা জানা দাস স্বামীর নাম: সৌমেন দাস বাড়ির নং : n0077 বয়স : 25 লিঙ্গ : মহিলা	WZI2390755 ফটো উপলব্ধ	197 নাম : স্বাতি মণ্ডল শাসমল স্বামীর নাম: সুশীল শাসমল বাড়ির নং : n0094 বয়স : 25 লিঙ্গ : মহিলা	WZI2390391 ফটো উপলব্ধ	198 নাম : গোরচাঁদ মন্ডল পিতার নাম: অচিন্ত মণ্ডল বাড়ির নং : n0094 বয়স : 42 লিঙ্গ : পুরুষ	CMF2239168 ফটো উপলব্ধ
199 নাম : প্রশান্ত দাস পিতার নাম: গদাধর দাস বাড়ির নং : n0078 বয়স : 66 লিঙ্গ : পুরুষ	WZI2254340 ফটো উপলব্ধ	200 নাম : সুশীল শাসমল পিতার নাম: কানাই শাসমল বাড়ির নং : n0094 বয়স : 40 লিঙ্গ : পুরুষ	CMF2239234 ফটো উপলব্ধ	201 নাম : সঙ্গীতা দাস স্বামীর নাম: সুভাষ চন্দ্র দাস বাড়ির নং : n0077 বয়স : 57 লিঙ্গ : মহিলা	WB/30/206/354089 ফটো উপলব্ধ
202 নাম : সুভাষ চন্দ্র দাস পিতার নাম: পুরঞ্জন দাস বাড়ির নং : n0077 বয়স : 66 লিঙ্গ : পুরুষ	WB/30/206/354369 ফটো উপলব্ধ	203 নাম : তুষার কান্তি মন্ডল পিতার নাম: তাপস কুমার মন্ডল বাড়ির নং : n0033 বয়স : 29 লিঙ্গ : পুরুষ	WZI1926682 ফটো উপলব্ধ	204 নাম : সমীরন দাস মায়ের নাম: সুমিত্রা দাস বাড়ির নং : n0094 বয়স : 30 লিঙ্গ : পুরুষ	WZI1926690 ফটো উপলব্ধ
205 নাম : মধুশ্রী জানা স্বামীর নাম: রতন কুমার জানা বাড়ির নং : n0094 বয়স : 29 লিঙ্গ : মহিলা	WZI1926708 ফটো উপলব্ধ	206 নাম : বিশ্বরঞ্জন দাস পিতার নাম: প্রকাশ দাস বাড়ির নং : n0077 বয়স : 29 লিঙ্গ : পুরুষ	WZI1926666 ফটো উপলব্ধ	207 নাম : সুজন দাস পিতার নাম: প্রকাশ দাস বাড়ির নং : এন0077 বয়স : 21 লিঙ্গ : পুরুষ	WZI2770691 ফটো উপলব্ধ
208 নাম : অনিমেষ দাস পিতার নাম: শুকদেব দাস বাড়ির নং : n0092 বয়স : 27 লিঙ্গ : পুরুষ	WZI2081586 ফটো উপলব্ধ	209 নাম : বিপাশা বেরা (দাস) স্বামীর নাম: অলকেশ দাস বাড়ির নং : n0092 বয়স : 30 লিঙ্গ : মহিলা	WZI2081594 ফটো উপলব্ধ	210 নাম : কানন দাস স্বামীর নাম: নারায়ন দাস বাড়ির নং : n0090 বয়স : 57 লিঙ্গ : মহিলা	WB/30/206/354657 ফটো উপলব্ধ

বিধানসভা নির্বাচনক্ষেত্রের নং, নাম : 210-নন্দীগ্রাম
ভাগ নং, নাম : 1-সাঁইবাড়ী দক্ষিণপল্লী

211	CMF2239200	নাম : সুমিত্রা দাস স্বামীর নাম: সুজন দাস বাড়ির নং : n0094 বয়স : 46 লিঙ্গ : মহিলা	ফটো উপলব্ধ	212	CMF2239226	নাম : সমরেশ মাইতি পিতার নাম: সঞ্জয় মাইতি বাড়ির নং : n0094 বয়স : 41 লিঙ্গ : পুরুষ	ফটো উপলব্ধ	213	WZI2575769	নাম : রঞ্জরানী দাস জানা স্বামীর নাম: সুকদেব জানা বাড়ির নং : এন0212 বয়স : 28 লিঙ্গ : মহিলা	ফটো উপলব্ধ
214	WZI2498566	নাম : ঋত্বিক মন্ডল পিতার নাম: রাজু মন্ডল বাড়ির নং : n0212 বয়স : 25 লিঙ্গ : পুরুষ	ফটো উপলব্ধ	215	WZI2390219	নাম : সৌভিক হাজরা পিতার নাম: সুজন কুমার হাজরা বাড়ির নং : n0087 বয়স : 25 লিঙ্গ : পুরুষ	ফটো উপলব্ধ	216	WB/30/206/354397	নাম : দীপ্তি রানী পড়য়া স্বামীর নাম: অরবিন্দ পড়য়া বাড়ির নং : n0087 বয়স : 79 লিঙ্গ : মহিলা	ফটো উপলব্ধ
217	WZI2820280	নাম : সুজন কুমার হাজরা পিতার নাম: জগদীশ চন্দ্র হাজরা বাড়ির নং : n0087 বয়স : 60 লিঙ্গ : পুরুষ	ফটো উপলব্ধ	218	CMF1499680	নাম : অঞ্জলী হাজরা স্বামীর নাম: সুজন হাজরা বাড়ির নং : n0087 বয়স : 49 লিঙ্গ : মহিলা	ফটো উপলব্ধ	219	WB/30/206/354427	নাম : শংকর প্রামানিক পিতার নাম: সিদ্ধেশ্বর প্রামানিক বাড়ির নং : n0080 বয়স : 68 লিঙ্গ : পুরুষ	ফটো উপলব্ধ
220	WB/30/206/354455	নাম : ভবানী প্রামানিক স্বামীর নাম: শংকর প্রামানিক বাড়ির নং : n0080 বয়স : 58 লিঙ্গ : মহিলা	ফটো উপলব্ধ	221	WZI1329564	নাম : দেবশীষ প্রামানিক পিতার নাম: শংকর প্রামানিক বাড়ির নং : n0080 বয়স : 35 লিঙ্গ : পুরুষ	ফটো উপলব্ধ	222	WZI1329566	নাম : মানসী প্রামানিক স্বামীর নাম: দেবশীষ প্রামানিক বাড়ির নং : n0080 বয়স : 35 লিঙ্গ : মহিলা	ফটো উপলব্ধ
223	WZI1907799	নাম : জবা পাত্র মন্ডল স্বামীর নাম: স্বপন মন্ডল বাড়ির নং : এন0214 বয়স : 31 লিঙ্গ : মহিলা	ফটো উপলব্ধ	224	WZI2684777	নাম : সুমিত্রা বেড়া পিতার নাম: স্বপন বেড়া বাড়ির নং : এন0161 বয়স : 27 লিঙ্গ : মহিলা	ফটো উপলব্ধ	225	WZI2389567	নাম : স্বপন মুড়া পিতার নাম: হংসধবজ মুড়া বাড়ির নং : n0034 বয়স : 25 লিঙ্গ : পুরুষ	ফটো উপলব্ধ
226	WZI2681419	নাম : কবিতা পাত্র মুড়া স্বামীর নাম: রমেন মুড়া বাড়ির নং : এন0034 বয়স : 25 লিঙ্গ : মহিলা	ফটো উপলব্ধ	227	WZI2543015	নাম : সৌমিত্র মুড়া পিতার নাম: প্রদীপ কুমার মুড়া বাড়ির নং : এন0035 বয়স : 25 লিঙ্গ : পুরুষ	ফটো উপলব্ধ	228	WZI2551638	নাম : পায়েল মুড়া স্বামীর নাম: তপন মুড়া বাড়ির নং : এন0034 বয়স : 24 লিঙ্গ : মহিলা	ফটো উপলব্ধ
229	WZI2081461	নাম : তপন মুড়া পিতার নাম: হংসধবজ মুড়া বাড়ির নং : n0034 বয়স : 28 লিঙ্গ : পুরুষ	ফটো উপলব্ধ	230	WB/30/206/354317	নাম : রবীন্দ্রনাথ মুড়া পিতার নাম: ভুবন মুড়া বাড়ির নং : n0035 বয়স : 77 লিঙ্গ : পুরুষ	ফটো উপলব্ধ	231	WZI2081438	নাম : নকুল মুড়া পিতার নাম: গোবর্দন মুড়া বাড়ির নং : n0034 বয়স : 28 লিঙ্গ : পুরুষ	ফটো উপলব্ধ
232	WB/30/206/354020	নাম : গোবর্দন মুড়া পিতার নাম: রাখাল মুড়া বাড়ির নং : n0034 বয়স : 70 লিঙ্গ : পুরুষ	ফটো উপলব্ধ	233	WB/30/206/354261	নাম : বাসন্তী মুড়া স্বামীর নাম: গোবর্দন মুড়া বাড়ির নং : n0034 বয়স : 62 লিঙ্গ : মহিলা	ফটো উপলব্ধ	234	WZI1713296	নাম : রাজু মুড়া পিতার নাম: গোবর্দন মুড়া বাড়ির নং : n0034 বয়স : 31 লিঙ্গ : পুরুষ	ফটো উপলব্ধ
235	CMF1361906	নাম : ফণিভূষণ মুড়া পিতার নাম: রাখাল মুড়া বাড়ির নং : n0034 বয়স : 63 লিঙ্গ : পুরুষ	ফটো উপলব্ধ	236	WB/30/206/354259	নাম : পৌরীবালা মুড়া স্বামীর নাম: কংস মুড়া বাড়ির নং : n0034 বয়স : 50 লিঙ্গ : মহিলা	ফটো উপলব্ধ	237	WB/30/206/354425	নাম : কাজল মুড়া স্বামীর নাম: ফনীভূষণ মুড়া বাড়ির নং : n0034 বয়স : 68 লিঙ্গ : মহিলা	ফটো উপলব্ধ
238	CMF2638047	নাম : বীনা মুড়া স্বামীর নাম: দিলীপ মুড়া বাড়ির নং : n0034 বয়স : 39 লিঙ্গ : মহিলা	ফটো উপলব্ধ	239	WZI1713304	নাম : রমেন মুড়া পিতার নাম: ফণিভূষণ মুড়া বাড়ির নং : n0034 বয়স : 31 লিঙ্গ : পুরুষ	ফটো উপলব্ধ	240	WB/30/206/354239	নাম : সন্ধ্যারানী মুড়া স্বামীর নাম: রবীন মুড়া বাড়ির নং : n0035 বয়স : 67 লিঙ্গ : মহিলা	ফটো উপলব্ধ

বিধানসভা নির্বাচনক্ষেত্রের নং, নাম : 210-নন্দীগ্রাম
ভাগ নং, নাম : 1-সাঁইবাড়ী দক্ষিণপল্লী

241	CMF1500156	নাম : প্রদীপ কুমার মুড়া পিতার নাম: রবীন মুড়া বাড়ির নং : n0035 বয়স : 50 লিঙ্গ : পুরুষ	ফটো উপলব্ধ	242	CMF1944560	নাম : দিলীপ মুড়া পিতার নাম: রবীন মুড়া বাড়ির নং : n0035 বয়স : 46 লিঙ্গ : পুরুষ	ফটো উপলব্ধ	243	CMF1944552	নাম : যমুনা মুড়া স্বামীর নাম: প্রদীপ মুড়া বাড়ির নং : n0035 বয়স : 44 লিঙ্গ : মহিলা	ফটো উপলব্ধ
244	WZI2782704	নাম : সোমনাথ মুড়া পিতার নাম: দিলীপ মুড়া বাড়ির নং : এন0035 বয়স : 21 লিঙ্গ : পুরুষ	ফটো উপলব্ধ	245	WB/30/206/354147	নাম : কংস মুড়া পিতার নাম: রাখাল মুড়া বাড়ির নং : n0034 বয়স : 55 লিঙ্গ : পুরুষ	ফটো উপলব্ধ	246	WB/30/206/354262	নাম : গীতারানী মুড়া স্বামীর নাম: হংসধ্বজ মুড়া বাড়ির নং : n0034 বয়স : 54 লিঙ্গ : মহিলা	ফটো উপলব্ধ
247	WB/30/206/354814	নাম : হংসধ্বজ মুড়া পিতার নাম: রাখাল মুড়া বাড়ির নং : n0034 বয়স : 59 লিঙ্গ : পুরুষ	ফটো উপলব্ধ	248	WB/30/206/354539	নাম : আশীষ মণ্ডল পিতার নাম: পরেশ মণ্ডল বাড়ির নং : n0028 বয়স : 57 লিঙ্গ : পুরুষ	ফটো উপলব্ধ	249	CMF1944487	নাম : শেফালী মন্ডল স্বামীর নাম: শুভেন্দু মন্ডল বাড়ির নং : n0027 বয়স : 43 লিঙ্গ : মহিলা	ফটো উপলব্ধ
250	WB/30/206/354086	নাম : দিগ্গিরানী মণ্ডল স্বামীর নাম: সুরেশ মণ্ডল বাড়ির নং : n0007 বয়স : 74 লিঙ্গ : মহিলা	ফটো উপলব্ধ	251	WB/30/206/354237	নাম : প্রতিমা মণ্ডল স্বামীর নাম: পূর্ণ মণ্ডল বাড়ির নং : n0006 বয়স : 52 লিঙ্গ : মহিলা	ফটো উপলব্ধ	252	WB/30/206/354812	নাম : কমল মণ্ডল পিতার নাম: সুরেশ মণ্ডল বাড়ির নং : n0007 বয়স : 56 লিঙ্গ : পুরুষ	ফটো উপলব্ধ
253	WB/30/206/354088	নাম : লক্ষীরানী মণ্ডল স্বামীর নাম: কমল মণ্ডল বাড়ির নং : n0007 বয়স : 50 লিঙ্গ : মহিলা	ফটো উপলব্ধ	254	CMF1511070	নাম : অমলকুমার মন্ডল পিতার নাম: সুরেশ মন্ডল বাড়ির নং : n0007 বয়স : 50 লিঙ্গ : পুরুষ	ফটো উপলব্ধ	255	CMF1500107	নাম : কম্পনা মন্ডল স্বামীর নাম: অমল মন্ডল বাড়ির নং : n0007 বয়স : 44 লিঙ্গ : মহিলা	ফটো উপলব্ধ
256	WZI1597541	নাম : গীতাজ্জলী মণ্ডল স্বামীর নাম: বিমল মণ্ডল বাড়ির নং : n0007 বয়স : 32 লিঙ্গ : মহিলা	ফটো উপলব্ধ	257	WB/30/206/354692	নাম : ঝট্টু মণ্ডল পিতার নাম: সন্তোষ মণ্ডল বাড়ির নং : n0024 বয়স : 60 লিঙ্গ : পুরুষ	ফটো উপলব্ধ	258	WB/30/206/354156	নাম : শীলা মণ্ডল স্বামীর নাম: ঝট্টু মণ্ডল বাড়ির নং : n0024 বয়স : 54 লিঙ্গ : মহিলা	ফটো উপলব্ধ
259	WB/30/206/354690	নাম : নন্তু মণ্ডল পিতার নাম: কৃষ্ণপ্রসাদ মণ্ডল বাড়ির নং : n0025 বয়স : 64 লিঙ্গ : পুরুষ	ফটো উপলব্ধ	260	WB/30/206/354294	নাম : পূর্ণিমা মণ্ডল স্বামীর নাম: নন্তু মণ্ডল বাড়ির নং : n0025 বয়স : 60 লিঙ্গ : মহিলা	ফটো উপলব্ধ	261	WZI1160647	নাম : গৌতম মন্ডল পিতার নাম: নন্তু মন্ডল বাড়ির নং : n0025 বয়স : 36 লিঙ্গ : পুরুষ	ফটো উপলব্ধ
262	WZI1502145	নাম : মামনী মন্ডল স্বামীর নাম: গৌতম মন্ডল বাড়ির নং : n0025 বয়স : 35 লিঙ্গ : মহিলা	ফটো উপলব্ধ	263	WB/30/206/354570	নাম : মন্টু মণ্ডল পিতার নাম: কৃষ্ণপ্রসাদ মণ্ডল বাড়ির নং : n0026 বয়স : 58 লিঙ্গ : পুরুষ	ফটো উপলব্ধ	264	WB/30/206/354158	নাম : প্রতিমা মণ্ডল স্বামীর নাম: মন্টু মণ্ডল বাড়ির নং : n0026 বয়স : 54 লিঙ্গ : মহিলা	ফটো উপলব্ধ
265	WZI2732378	নাম : শুভেন্দু বিকাশ মন্ডল পিতার নাম: বসন্ত কুমার মণ্ডল বাড়ির নং : n0027 বয়স : 55 লিঙ্গ : পুরুষ	ফটো উপলব্ধ	266	WB/30/206/354486	নাম : সুধেন্দু কুমার মণ্ডল পিতার নাম: বসন্ত কুমার মণ্ডল বাড়ির নং : n0027 বয়স : 52 লিঙ্গ : পুরুষ	ফটো উপলব্ধ	267	CMF1361369	নাম : অনিতারণী মণ্ডল স্বামীর নাম: আশিষ মণ্ডল বাড়ির নং : n0028 বয়স : 48 লিঙ্গ : মহিলা	ফটো উপলব্ধ
268	CMF2239143	নাম : অসিত মন্ডল পিতার নাম: পরেশ মন্ডল বাড়ির নং : n0028 বয়স : 46 লিঙ্গ : পুরুষ	ফটো উপলব্ধ	269	WB/30/206/354197	নাম : সুমীত কুমার মণ্ডল পিতার নাম: সতীশ চন্দ্র মণ্ডল বাড়ির নং : n0032 বয়স : 56 লিঙ্গ : পুরুষ	ফটো উপলব্ধ	270	CMF2545762	নাম : তপতী মন্ডল স্বামীর নাম: জ্যোতিষ চন্দ্র মন্ডল বাড়ির নং : n0032 বয়স : 64 লিঙ্গ : মহিলা	ফটো উপলব্ধ

বিধানসভা নির্বাচনক্ষেত্রের নং, নাম : 210-নন্দীগ্রাম
ভাগ নং, নাম : 1-সাঁইবাড়ী দক্ষিণপল্লী

271	CMF1360791	নাম : সুনিতকুমার মন্ডল পিতার নাম: সতীশচন্দ্র মন্ডল বাড়ির নং : n0032 বয়স : 45 লিঙ্গ : পুরুষ	ফটো উপলব্ধ	272	CMF2239150	নাম : মামনি মন্ডল স্বামীর নাম: অসিত মন্ডল বাড়ির নং : n0028 বয়স : 45 লিঙ্গ : মহিলা	ফটো উপলব্ধ	273	WB/30/206/354148	নাম : তুলসী মণ্ডল স্বামীর নাম: রবীন মণ্ডল বাড়ির নং : n0029 বয়স : 67 লিঙ্গ : মহিলা	ফটো উপলব্ধ
274	CMF1944057	নাম : দীপঙ্কর মন্ডল পিতার নাম: রবীন্দ্রনাথ মন্ডল বাড়ির নং : n0029 বয়স : 45 লিঙ্গ : পুরুষ	ফটো উপলব্ধ	275	WB/30/206/354429	নাম : নাড়গোপাল মণ্ডল পিতার নাম: কেনারাম মণ্ডল বাড়ির নং : n0030 বয়স : 65 লিঙ্গ : পুরুষ	ফটো উপলব্ধ	276	WB/30/206/354110	নাম : সুভাসিনী মণ্ডল স্বামীর নাম: নাড়গোপাল মণ্ডল বাড়ির নং : n0030 বয়স : 57 লিঙ্গ : মহিলা	ফটো উপলব্ধ
277	WZI1280023	নাম : নারায়ন মন্ডল পিতার নাম: অচিন্ত মন্ডল বাড়ির নং : n0030 বয়স : 45 লিঙ্গ : পুরুষ	ফটো উপলব্ধ	278	CMF2638021	নাম : কার্তিক মন্ডল পিতার নাম: অচিন্ত মন্ডল বাড়ির নং : n0030 বয়স : 41 লিঙ্গ : পুরুষ	ফটো উপলব্ধ	279	WB/30/206/354691	নাম : শম্ভু মণ্ডল পিতার নাম: শশীভূষণ মণ্ডল বাড়ির নং : n0031 বয়স : 67 লিঙ্গ : পুরুষ	ফটো উপলব্ধ
280	WB/30/206/354370	নাম : মালতী মণ্ডল স্বামীর নাম: শম্ভু মণ্ডল বাড়ির নং : n0031 বয়স : 57 লিঙ্গ : মহিলা	ফটো উপলব্ধ	281	WZI1597566	নাম : প্রতিমা মণ্ডল স্বামীর নাম: বিষ্ণুপদ মণ্ডল বাড়ির নং : n0031 বয়স : 34 লিঙ্গ : মহিলা	ফটো উপলব্ধ	282	WB/30/206/354274	নাম : পূর্ণ চন্দ্র মণ্ডল পিতার নাম: জগদীশ চন্দ্র মণ্ডল বাড়ির নং : n0006 বয়স : 66 লিঙ্গ : পুরুষ	ফটো উপলব্ধ
283	WZI1802065	নাম : সুপর্ণা মণ্ডল স্বামীর নাম: কার্তিক মণ্ডল বাড়ির নং : n0030 বয়স : 30 লিঙ্গ : মহিলা	ফটো উপলব্ধ	284	WZI2008126	নাম : নারায়ন মন্ডল পিতার নাম: নতু মন্ডল বাড়ির নং : n0025 বয়স : 28 লিঙ্গ : পুরুষ	ফটো উপলব্ধ	285	WZI2008233	নাম : তরুণ মন্ডল পিতার নাম: নাড়গোপাল মন্ডল বাড়ির নং : n0030 বয়স : 28 লিঙ্গ : পুরুষ	ফটো উপলব্ধ
286	WZI2081396	নাম : প্রতীক মন্ডল পিতার নাম: পূর্ণ চন্দ্র মন্ডল বাড়ির নং : n0006 বয়স : 27 লিঙ্গ : পুরুষ	ফটো উপলব্ধ	287	WZI1817139	নাম : সিউলী ভূঞা (মন্ডল) স্বামীর নাম: সুনিত কুমার মন্ডল বাড়ির নং : n0032 বয়স : 31 লিঙ্গ : মহিলা	ফটো উপলব্ধ	288	WZI1713320	নাম : তনয় মণ্ডল পিতার নাম: জ্যোতিষ মণ্ডল বাড়ির নং : n0032 বয়স : 32 লিঙ্গ : পুরুষ	ফটো উপলব্ধ
E 289	WB/30/206/354183	নাম : সতীশ চন্দ্র মণ্ডল পিতার নাম: ভূষণ মণ্ডল বাড়ির নং : n0251 বয়স : 84 লিঙ্গ : পুরুষ	ফটো উপলব্ধ	290	WB/30/206/354351	নাম : অমিত কুমার মণ্ডল পিতার নাম: সতীশ চন্দ্র মণ্ডল বাড়ির নং : n0251 বয়স : 50 লিঙ্গ : পুরুষ	ফটো উপলব্ধ	291	WB/30/206/354185	নাম : অরবিন্দ কুমার হাজরা পিতার নাম: সতীশ চন্দ্র হাজরা বাড়ির নং : n0251 বয়স : 74 লিঙ্গ : পুরুষ	ফটো উপলব্ধ
292	CMF2239341	নাম : অনূপ কুমার হাজরা পিতার নাম: অরবিন্দ কুমার হাজরা বাড়ির নং : n0251 বয়স : 42 লিঙ্গ : পুরুষ	ফটো উপলব্ধ	293	WB/30/206/354655	নাম : বাটুল চন্দ্র হাজরা পিতার নাম: জ্যোতিন্দ্রনাথ হাজরা বাড়ির নং : n0251 বয়স : 70 লিঙ্গ : পুরুষ	ফটো উপলব্ধ	294	CMF1497791	নাম : মনিমালা মাইতি স্বামীর নাম: বিকাশ চন্দ্র মাইতি বাড়ির নং : n0251 বয়স : 49 লিঙ্গ : মহিলা	ফটো উপলব্ধ
295	CMF2239283	নাম : সুমিতা ঘোড়াই (মাইতি) স্বামীর নাম: দেবানীষ মাইতি বাড়ির নং : n0251 বয়স : 48 লিঙ্গ : মহিলা	ফটো উপলব্ধ	296	WZI2081651	নাম : অর্পিতা মাইতি (মন্ডল) স্বামীর নাম: রাজীব মন্ডল বাড়ির নং : n0026 বয়স : 29 লিঙ্গ : মহিলা	ফটো উপলব্ধ	297	WZI2081669	নাম : রাজীব মন্ডল পিতার নাম: মনু মন্ডল বাড়ির নং : n0026 বয়স : 27 লিঙ্গ : পুরুষ	ফটো উপলব্ধ
298	CMF2240760	নাম : পূজা গিরি (মন্ডল) স্বামীর নাম: সুমিত কুমার মন্ডল বাড়ির নং : n0032 বয়স : 41 লিঙ্গ : মহিলা	ফটো উপলব্ধ	299	WZI1926732	নাম : রাহুল মন্ডল পিতার নাম: কমল মন্ডল বাড়ির নং : n0007 বয়স : 29 লিঙ্গ : পুরুষ	ফটো উপলব্ধ	300	WZI1926740	নাম : শুভঙ্কর মন্ডল পিতার নাম: রবীন্দ্রনাথ মন্ডল বাড়ির নং : n0029 বয়স : 29 লিঙ্গ : পুরুষ	ফটো উপলব্ধ

বিধানসভা নির্বাচনক্ষেত্রের নং, নাম : 210-নন্দীগ্রাম
ভাগ নং, নাম : 1-সাঁইবাড়ী দক্ষিণপল্লী

301 নাম : বৈশাখী ভূঞা মন্ডল স্বামীর নাম : নারায়ণ মন্ডল বাড়ির নং : n0030 বয়স : 35 লিঙ্গ : মহিলা	WZI1411982 ফটো উপলব্ধ	302 নাম : শেফালী কামিলা মণ্ডল স্বামীর নাম : নারায়ণ মণ্ডল বাড়ির নং : n0025 বয়স : 28 লিঙ্গ : মহিলা	WZI2390797 ফটো উপলব্ধ	303 নাম : হিমালী মন্ডল স্বামীর নাম : সুখেন্দু মন্ডল বাড়ির নং : n0027 বয়স : 41 লিঙ্গ : মহিলা	CMF2545804 ফটো উপলব্ধ
304 নাম : সুমন মন্ডল পিতার নাম : আশীষ মন্ডল বাড়ির নং : এন০০২৮ বয়স : 23 লিঙ্গ : পুরুষ	WZI2534188 ফটো উপলব্ধ	305 নাম : বিষ্ণুপদ মন্ডল পিতার নাম : শান্ত মন্ডল বাড়ির নং : n0031 বয়স : 44 লিঙ্গ : পুরুষ	CMF1944479 ফটো উপলব্ধ	306 নাম : মমতা মণ্ডল পিতার নাম : নাড়গোপাল মণ্ডল বাড়ির নং : n0030 বয়স : 25 লিঙ্গ : মহিলা	WZI2390680 ফটো উপলব্ধ
307 নাম : সোমনাথ মন্ডল পিতার নাম : শুভেন্দু মন্ডল বাড়ির নং : এন0025 বয়স : 22 লিঙ্গ : পুরুষ	WZI2682508 ফটো উপলব্ধ	308 নাম : বিমল মন্ডল পিতার নাম : সুরেশ মন্ডল বাড়ির নং : n0007 বয়স : 42 লিঙ্গ : পুরুষ	CMF2546869 ফটো উপলব্ধ	309 নাম : মোমিতা মাজি মন্ডল স্বামীর নাম : সঞ্জীব মন্ডল বাড়ির নং : এন0024 বয়স : 22 লিঙ্গ : মহিলা	WZI2770998 ফটো উপলব্ধ
310 নাম : সঞ্জীব মন্ডল পিতার নাম : ঝণ্টু মন্ডল বাড়ির নং : এন0024 বয়স : 22 লিঙ্গ : পুরুষ	WZI2681476 ফটো উপলব্ধ	311 নাম : সুব্রত মন্ডল পিতার নাম : দীপকর মন্ডল বাড়ির নং : এন0029 বয়স : 22 লিঙ্গ : পুরুষ	WZI2710432 ফটো উপলব্ধ	312 নাম : রিনীতা মন্ডল পিতার নাম : সুকেশ মন্ডল বাড়ির নং : এন0036 বয়স : 22 লিঙ্গ : মহিলা	WZI2684322 ফটো উপলব্ধ
313 নাম : সংযুক্তা মন্ডল স্বামীর নাম : সুকেশ চন্দ্র মন্ডল বাড়ির নং : n0036 বয়স : 41 লিঙ্গ : মহিলা	CMF2545788 ফটো উপলব্ধ	314 নাম : স্বরূপ মন্ডল পিতার নাম : নারায়ণ মন্ডল বাড়ির নং : n0036 বয়স : 30 লিঙ্গ : পুরুষ	WZI2081578 ফটো উপলব্ধ	315 নাম : সুকেশ চন্দ্র মন্ডল পিতার নাম : অনিল কুমার মন্ডল বাড়ির নং : n0036 বয়স : 63 লিঙ্গ : পুরুষ	CMF2638039 ফটো উপলব্ধ
316 নাম : নারায়ণ মণ্ডল পিতার নাম : অনিল মণ্ডল বাড়ির নং : n0036 বয়স : 62 লিঙ্গ : পুরুষ	WB/30/206/354544 ফটো উপলব্ধ	317 নাম : বীনা মন্ডল স্বামীর নাম : নারায়ণ মন্ডল বাড়ির নং : n0036 বয়স : 45 লিঙ্গ : মহিলা	CMF1361377 ফটো উপলব্ধ	318 নাম : উজ্জ্বল কুমার মাইতি পিতার নাম : চপল মাইতি বাড়ির নং : n0002 বয়স : 43 লিঙ্গ : পুরুষ	CMF2239267 ফটো উপলব্ধ
319 নাম : উৎপল মাইতি পিতার নাম : চপল মাইতি বাড়ির নং : n0002 বয়স : 42 লিঙ্গ : পুরুষ	CMF2240794 ফটো উপলব্ধ	320 নাম : তুষার কান্তি মাইতি পিতার নাম : সর্বেশ্বর মাইতি বাড়ির নং : n0003 বয়স : 64 লিঙ্গ : পুরুষ	WZI2725091 ফটো উপলব্ধ	321 নাম : দেব্যানী মাইতি পিতার নাম : তুষার কান্তি মাইতি বাড়ির নং : n0003 বয়স : 31 লিঙ্গ : মহিলা	WZI1713338 ফটো উপলব্ধ
322 নাম : সুসমা মাইতি স্বামীর নাম : তুষার মাইতি বাড়ির নং : n0003 বয়স : 54 লিঙ্গ : মহিলা	WB/30/206/354195 ফটো উপলব্ধ	323 নাম : তুহিনকান্তি মাইতি পিতার নাম : সর্বেশ্বর মাইতি বাড়ির নং : n0004 বয়স : 62 লিঙ্গ : পুরুষ	WB/30/206/354459 ফটো উপলব্ধ	324 নাম : মিলিরাণী মাইতি স্বামীর নাম : তুহিন মাইতি বাড়ির নং : n0004 বয়স : 59 লিঙ্গ : মহিলা	WB/30/206/354196 ফটো উপলব্ধ
325 নাম : পূর্ণিমা মাইতি স্বামীর নাম : চিত্ত মাইতি বাড়ির নং : n0005 বয়স : 70 লিঙ্গ : মহিলা	WB/30/206/354460 ফটো উপলব্ধ	326 নাম : পীযুষ মাইতি পিতার নাম : সুরেন মাইতি বাড়ির নং : n0010 বয়স : 64 লিঙ্গ : পুরুষ	WB/30/206/354095 ফটো উপলব্ধ	327 নাম : পুষ্পরাণী মাইতি স্বামীর নাম : পীযুষ মাইতি বাড়ির নং : n0010 বয়স : 60 লিঙ্গ : মহিলা	WB/30/206/354202 ফটো উপলব্ধ
328 নাম : বিক্রম মাইতি পিতার নাম : পিযুষ কান্তি মাইতি বাড়ির নং : n0010 বয়স : 35 লিঙ্গ : পুরুষ	WZI1502160 ফটো উপলব্ধ	329 নাম : মুনমুন মাইতি স্বামীর নাম : অনুপ কুমার মাইতি বাড়ির নং : n0051 বয়স : 32 লিঙ্গ : মহিলা	WZI1597459 ফটো উপলব্ধ	330 নাম : অচিন্ত্য মাইতি পিতার নাম : ঈশ্বর মাইতি বাড়ির নং : n0053 বয়স : 83 লিঙ্গ : পুরুষ	WB/30/206/354353 ফটো উপলব্ধ

বিধানসভা নির্বাচনক্ষেত্রের নং, নাম : 210-নন্দীগ্রাম
ভাগ নং, নাম : 1-সাঁইবাড়ী দক্ষিণপল্লী

331	WZI2202703	নাম : দেবনজান মাইতি পিতার নাম: শীউলী মাইতি বাড়ির নং : n0053 বয়স : 56 লিঙ্গ : পুরুষ	ফটো উপলব্ধ	332	CMF1497106	নাম : শীউলী মাইতি স্বামীর নাম: দেবনজান মাইতি বাড়ির নং : n0053 বয়স : 44 লিঙ্গ : মহিলা	ফটো উপলব্ধ	333	CMF2389914	নাম : সবিতা মাইতি স্বামীর নাম: নিলাঞ্জন মাইতি বাড়ির নং : n0053 বয়স : 40 লিঙ্গ : মহিলা	ফটো উপলব্ধ
334	WB/30/206/354780	নাম : মনোরঞ্জন মাইতি পিতার নাম: ঈশ্বর মাইতি বাড়ির নং : n0054 বয়স : 75 লিঙ্গ : পুরুষ	ফটো উপলব্ধ	335	WB/30/206/354781	নাম : মুনালিনী মাইতি স্বামীর নাম: মনোরঞ্জন মাইতি বাড়ির নং : n0054 বয়স : 65 লিঙ্গ : মহিলা	ফটো উপলব্ধ	336	CMF1499805	নাম : উৎপল মাইতি পিতার নাম: মনোরঞ্জন মাইতি বাড়ির নং : n0054 বয়স : 45 লিঙ্গ : পুরুষ	ফটো উপলব্ধ
337	WB/30/206/354316	নাম : লক্ষ্মীরানী মাইতি স্বামীর নাম: বসু মাইতি বাড়ির নং : n0055 বয়স : 64 লিঙ্গ : মহিলা	ফটো উপলব্ধ	338	WZI1597467	নাম : বিকাশ চন্দ্র মাইতি পিতার নাম: ভীমচরণ মাইতি বাড়ির নং : n0057 বয়স : 55 লিঙ্গ : পুরুষ	ফটো উপলব্ধ	339	CMF1510965	নাম : হরিপদ মাইতি পিতার নাম: ভীমচরণ মাইতি বাড়ির নং : n0057 বয়স : 51 লিঙ্গ : পুরুষ	ফটো উপলব্ধ
340	WZI1411891	নাম : মানসী (মালা) মাইতি স্বামীর নাম: হরিপদ মাইতি বাড়ির নং : n0057 বয়স : 37 লিঙ্গ : মহিলা	ফটো উপলব্ধ	341	WB/30/206/354319	নাম : শংকর মাইতি পিতার নাম: কৃষ্ণপ্রসাদ মাইতি বাড়ির নং : n0058 বয়স : 58 লিঙ্গ : পুরুষ	ফটো উপলব্ধ	342	CMF1361260	নাম : মিঠু মাইতি স্বামীর নাম: শংকর মাইতি বাড়ির নং : n0058 বয়স : 48 লিঙ্গ : মহিলা	ফটো উপলব্ধ
343	WB/30/206/354374	নাম : সন্দ্যারানী মাইতি স্বামীর নাম: অশেষ মাইতি বাড়ির নং : n0059 বয়স : 70 লিঙ্গ : মহিলা	ফটো উপলব্ধ	344	WB/30/206/354389	নাম : দেবপ্রসাদ মাইতি পিতার নাম: অশেষ মাইতি বাড়ির নং : n0059 বয়স : 54 লিঙ্গ : পুরুষ	ফটো উপলব্ধ	345	CMF2239242	নাম : রুমা মাইতি স্বামীর নাম: দেবপ্রসাদ মাইতি বাড়ির নং : n0059 বয়স : 44 লিঙ্গ : মহিলা	ফটো উপলব্ধ
346	CMF1497809	নাম : শক্তিপদ মাইতি পিতার নাম: অশেষ মাইতি বাড়ির নং : n0059 বয়স : 44 লিঙ্গ : পুরুষ	ফটো উপলব্ধ	347	WB/30/206/354431	নাম : নন্দদুলাল মাইতি পিতার নাম: ক্ষুদিরাম মাইতি বাড়ির নং : n0060 বয়স : 54 লিঙ্গ : পুরুষ	ফটো উপলব্ধ	348	WB/30/206/354221	নাম : রিংকু মাইতি স্বামীর নাম: নন্দদুলাল মাইতি বাড়ির নং : n0060 বয়স : 51 লিঙ্গ : মহিলা	ফটো উপলব্ধ
349	WB/30/206/354762	নাম : বাদল মাইতি পিতার নাম: রাখাল মাইতি বাড়ির নং : n0061 বয়স : 79 লিঙ্গ : পুরুষ	ফটো উপলব্ধ	350	WB/30/206/354021	নাম : আব্দুর মাইতি স্বামীর নাম: বাদল মাইতি বাড়ির নং : n0061 বয়স : 62 লিঙ্গ : মহিলা	ফটো উপলব্ধ	351	WB/30/206/354785	নাম : শ্যামল মাইতি পিতার নাম: বাদল মাইতি বাড়ির নং : n0061 বয়স : 50 লিঙ্গ : পুরুষ	ফটো উপলব্ধ
352	CMF2389906	নাম : শ্রাবন্তী মাইতি স্বামীর নাম: শ্যামল মাইতি বাড়ির নং : n0061 বয়স : 45 লিঙ্গ : মহিলা	ফটো উপলব্ধ	353	WB/30/206/354440	নাম : সুভাষ মাইতি পিতার নাম: বংকিম মাইতি বাড়ির নং : n0062 বয়স : 74 লিঙ্গ : পুরুষ	ফটো উপলব্ধ	354	WB/30/206/354023	নাম : তাপসী মাইতি স্বামীর নাম: সুভাষ মাইতি বাড়ির নং : n0062 বয়স : 64 লিঙ্গ : মহিলা	ফটো উপলব্ধ
355	CMF2239309	নাম : সুরত মাইতি পিতার নাম: সুভাষ চন্দ্র মাইতি বাড়ির নং : n0062 বয়স : 45 লিঙ্গ : পুরুষ	ফটো উপলব্ধ	356	CMF2546877	নাম : সীমা মাইতি স্বামীর নাম: সুরত মাইতি বাড়ির নং : n0062 বয়স : 44 লিঙ্গ : মহিলা	ফটো উপলব্ধ	357	WB/30/206/354550	নাম : সঞ্জয় মাইতি পিতার নাম: বংকিম মাইতি বাড়ির নং : n0063 বয়স : 67 লিঙ্গ : পুরুষ	ফটো উপলব্ধ
358	WB/30/206/354549	নাম : শিবানী মাইতি স্বামীর নাম: সঞ্জয় মাইতি বাড়ির নং : n0063 বয়স : 59 লিঙ্গ : মহিলা	ফটো উপলব্ধ	359	WZI1502152	নাম : শুভময় মাইতি পিতার নাম: তুহিন কান্তি মাইতি বাড়ির নং : n0004 বয়স : 35 লিঙ্গ : পুরুষ	ফটো উপলব্ধ	360	WZI1413764	নাম : সুজাতা জানা মাইতি স্বামীর নাম: উৎপল মাইতি বাড়ির নং : n0002 বয়স : 35 লিঙ্গ : মহিলা	ফটো উপলব্ধ

বিধানসভা নির্বাচনক্ষেত্রের নং, নাম : 210-নন্দীগ্রাম
ভাগ নং, নাম : 1-সাঁইবাড়ী দক্ষিণপল্লী

361 নাম : নিলীমা মাইতি স্বামীর নাম: চপল মাইতি বাড়ির নং : n0002 বয়স : 68 লিঙ্গ : মহিলা	WB/30/206/354192	ফটো উপলব্ধ	362 নাম : চপল মাইতি পিতার নাম: সর্বেশ্বর মাইতি বাড়ির নং : n0002 বয়স : 74 লিঙ্গ : পুরুষ	WB/30/206/354001	ফটো উপলব্ধ	363 নাম : তাপসী মাইতি স্বামীর নাম: প্রকাশ মাইতি বাড়ির নং : n0057 বয়স : 50 লিঙ্গ : মহিলা	WB/30/206/354300	ফটো উপলব্ধ
364 নাম : প্রকাশ মাইতি পিতার নাম: ভীমচরন মাইতি বাড়ির নং : n0057 বয়স : 59 লিঙ্গ : পুরুষ	WB/30/206/354276	ফটো উপলব্ধ	365 নাম : দেবশীষ মাইতি পিতার নাম: রামপদ মাইতি বাড়ির নং : n0056 বয়স : 56 লিঙ্গ : পুরুষ	WB/30/206/354031	ফটো উপলব্ধ	366 নাম : কৃষ্ণা জানা (মাইতি) স্বামীর নাম: শক্তিপদ মাইতি বাড়ির নং : n0059 বয়স : 29 লিঙ্গ : মহিলা	WZI1926674	ফটো উপলব্ধ
367 নাম : সুমন মাইতি পিতার নাম: বিকাশ চন্দ্র মাইতি বাড়ির নং : n0057 বয়স : 28 লিঙ্গ : পুরুষ	WZI2081420	ফটো উপলব্ধ	368 নাম : কৃষ্ণাশ্রী মাইতি পিতার নাম: নন্দদুলাল মাইতি বাড়ির নং : n0060 বয়স : 28 লিঙ্গ : মহিলা	WZI2008217	ফটো উপলব্ধ	369 নাম : অরিজিৎ মাইতি পিতার নাম: প্রকাশ মাইতি বাড়ির নং : n0057 বয়স : 28 লিঙ্গ : পুরুষ	WZI2008225	ফটো উপলব্ধ
370 নাম : পিয়ালি মাইতি স্বামীর নাম: উৎপল মাইতি বাড়ির নং : এন0002 বয়স : 35 লিঙ্গ : মহিলা	WZI2134013	ফটো উপলব্ধ	371 নাম : উষারানী মাইতি স্বামীর নাম: রামপদ মাইতি বাড়ির নং : n0056 বয়স : 79 লিঙ্গ : মহিলা	WB/30/206/354500	ফটো উপলব্ধ	372 নাম : নীলাঞ্জন মাইতি পিতার নাম: অচিন্ত্য কুমার মাইতি বাড়ির নং : n0053 বয়স : 52 লিঙ্গ : পুরুষ	WZI2615813	ফটো উপলব্ধ
373 নাম : রনজিৎ মাইতি পিতার নাম: দেবপ্রসাদ মাইতি বাড়ির নং : এন00৫৯ বয়স : 25 লিঙ্গ : পুরুষ	WZI2534121	ফটো উপলব্ধ	374 নাম : সুদেঞ্জা মাইতি পিতার নাম: দেবশীষ মাইতি বাড়ির নং : এন0056 বয়স : 24 লিঙ্গ : মহিলা	WZI2581957	ফটো উপলব্ধ	375 নাম : সুকর্ণা মাইতি পিতার নাম: প্রকাশ মাইতি বাড়ির নং : এন0057 বয়স : 23 লিঙ্গ : মহিলা	WZI2577153	ফটো উপলব্ধ
376 নাম : সন্ধ্যা মাইতি স্বামীর নাম: অশিত মাইতি বাড়ির নং : n0051 বয়স : 63 লিঙ্গ : মহিলা	WZI2302289	ফটো উপলব্ধ	377 নাম : সায়ন মাইতি পিতার নাম: দেবাজ্ঞান মাইতি বাড়ির নং : n0053 বয়স : 25 লিঙ্গ : পুরুষ	WZI2390490	ফটো উপলব্ধ	378 নাম : শীর্ষেন্দু মাইতি পিতার নাম: নন্দদুলাল মাইতি বাড়ির নং : n0060 বয়স : 26 লিঙ্গ : পুরুষ	WZI2389690	ফটো উপলব্ধ
379 নাম : অনুপ কুমার মাইতি মায়ের নাম: সন্ধ্যা মাইতি বাড়ির নং : নং051 বয়স : 43 লিঙ্গ : পুরুষ	WZI2452472	ফটো উপলব্ধ	380 নাম : অমিতা মাইতি স্বামীর নাম: পরিতোষ মাইতি বাড়ির নং : n0052 বয়স : 55 লিঙ্গ : মহিলা	WZI2712776	ফটো উপলব্ধ	381 নাম : পীউ মাইতি পিতার নাম: নিলাঞ্জন মাইতি বাড়ির নং : এন0053 বয়স : 22 লিঙ্গ : মহিলা	WZI2684025	ফটো উপলব্ধ
382 নাম : অভিজিৎ মাইতি মায়ের নাম: মিঠু মাইতি বাড়ির নং : n0058 বয়স : 27 লিঙ্গ : পুরুষ	WZI2081446	ফটো উপলব্ধ	383 নাম : সৌমাদীপ মাইতি পিতার নাম: বিকাশ চন্দ্র মাইতি বাড়ির নং : এন0057 বয়স : 22 লিঙ্গ : পুরুষ	WZI2665057	ফটো উপলব্ধ	384 নাম : পরিতোষ মাইতি পিতার নাম: রাসবিহারী মাইতি বাড়ির নং : n0052 বয়স : 66 লিঙ্গ : পুরুষ	WZI2390995	ফটো উপলব্ধ
385 নাম : মিত্ঠরানী হাজরা জানা স্বামীর নাম: বৈকুন্ঠ চন্দ্র জানা বাড়ির নং : সাঁইবাড়ী বয়স : 32 লিঙ্গ : মহিলা	XZA1777259	ফটো উপলব্ধ	386 নাম : সৌমেন মাল পিতার নাম: শ্রীপতি মাল বাড়ির নং : এন0118 বয়স : 23 লিঙ্গ : পুরুষ	WZI2577088	ফটো উপলব্ধ	387 নাম : গুণ্ডেচ্ছা মাল পিতার নাম: শংকর প্রসাদ মাল বাড়ির নং : এন0152 বয়স : 25 লিঙ্গ : মহিলা	WZI2575801	ফটো উপলব্ধ
388 নাম : শ্রেয়া মাল পিতার নাম: শংকর প্রসাদ মাল বাড়ির নং : এন0152 বয়স : 24 লিঙ্গ : মহিলা	WZI2575777	ফটো উপলব্ধ	389 নাম : অপর্ণা প্রধান লাল স্বামীর নাম: শান্তি গোপাল লাল বাড়ির নং : এন0167 বয়স : 28 লিঙ্গ : মহিলা	WZI2053650	ফটো উপলব্ধ	390 নাম : লক্ষ্মণ চন্দ্র শাসমল পিতার নাম: ভুবন শাসমল বাড়ির নং : n0023 বয়স : 63 লিঙ্গ : পুরুষ	WZI2721041	ফটো উপলব্ধ

বিধানসভা নির্বাচনক্ষেত্রের নং, নাম : 210-নন্দীগ্রাম
ভাগ নং, নাম : 1-সাঁইবাড়ী দক্ষিণপল্লী

391	WZI2682938	নাম : সুরত শাসমল পিতার নাম: গৌরহরী শাসমল বাড়ির নং : এন0020 বয়স : 23 লিঙ্গ : পুরুষ	ফটো উপলব্ধ	392	WZI2664886	নাম : সূচিসিতা শাসমল পিতার নাম: শ্রীকৃষ্ণ শাসমল বাড়ির নং : এন0017 বয়স : 24 লিঙ্গ : মহিলা	ফটো উপলব্ধ	393	WZI2681880	নাম : বিশ্বজিৎ শাসমল পিতার নাম: শ্রীকৃষ্ণ শাসমল বাড়ির নং : এন0017 বয়স : 22 লিঙ্গ : পুরুষ	ফটো উপলব্ধ
394	WZI2008191	নাম : বৈশাখী বাগ (শাসমল) স্বামীর নাম: সুশান্ত শাসমল বাড়ির নং : n0019 বয়স : 29 লিঙ্গ : মহিলা	ফটো উপলব্ধ	395	CMF2545846	নাম : রুমা শাসমল স্বামীর নাম: প্রদীপ কুমার শাসমল বাড়ির নং : n0096 বয়স : 43 লিঙ্গ : মহিলা	ফটো উপলব্ধ	396	WB/30/206/354348	নাম : গৌরহরী শাসমল পিতার নাম: জীবন শাসমল বাড়ির নং : n0022 বয়স : 66 লিঙ্গ : পুরুষ	ফটো উপলব্ধ
397	WB/30/206/354715	নাম : প্রদীপ কুমার শাসমল পিতার নাম: পঞ্চানন শাসমল বাড়ির নং : n0017 বয়স : 54 লিঙ্গ : পুরুষ	ফটো উপলব্ধ	398	WB/30/206/354743	নাম : শ্রীকৃষ্ণ শাসমল পিতার নাম: পঞ্চানন শাসমল বাড়ির নং : n0017 বয়স : 64 লিঙ্গ : পুরুষ	ফটো উপলব্ধ	399	CMF2638054	নাম : সুকৃতি শাসমল পিতার নাম: গৌরহরী শাসমল বাড়ির নং : n0022 বয়স : 37 লিঙ্গ : পুরুষ	ফটো উপলব্ধ
400	WZI2269801	নাম : মাধুরী শাসমল স্বামীর নাম: কানাই শাসমল বাড়ির নং : n0018 বয়স : 66 লিঙ্গ : মহিলা	ফটো উপলব্ধ	401	CMF2239317	নাম : গৌরহরী শাসমল পিতার নাম: বলরাম শাসমল বাড়ির নং : n0020 বয়স : 46 লিঙ্গ : পুরুষ	ফটো উপলব্ধ	402	CMF2239325	নাম : কাকলী শাসমল স্বামীর নাম: গৌরহরী শাসমল বাড়ির নং : n0020 বয়স : 41 লিঙ্গ : মহিলা	ফটো উপলব্ধ
403	WZI2302263	নাম : সন্দ্যারানী শাসমল স্বামীর নাম: বলরাম শাসমল বাড়ির নং : n0020 বয়স : 72 লিঙ্গ : মহিলা	ফটো উপলব্ধ	404	CMF2239333	নাম : শিখারানী শাসমল স্বামীর নাম: শ্রীকৃষ্ণ শাসমল বাড়ির নং : n0017 বয়স : 45 লিঙ্গ : মহিলা	ফটো উপলব্ধ	405	WB/30/206/354599	নাম : বলরাম শাসমল পিতার নাম: পঞ্চানন শাসমল বাড়ির নং : n0019 বয়স : 74 লিঙ্গ : পুরুষ	ফটো উপলব্ধ
406	WB/30/206/354600	নাম : উমারানী শাসমল স্বামীর নাম: বলরাম শাসমল বাড়ির নং : n0019 বয়স : 64 লিঙ্গ : মহিলা	ফটো উপলব্ধ	407	CMF2545838	নাম : সুশান্ত শাসমল পিতার নাম: বলরাম শাসমল বাড়ির নং : n0019 বয়স : 40 লিঙ্গ : পুরুষ	ফটো উপলব্ধ	408	WB/30/206/354283	নাম : নেপাল শাসমল পিতার নাম: বীরেন শাসমল বাড়ির নং : n0021 বয়স : 52 লিঙ্গ : পুরুষ	ফটো উপলব্ধ
409	WZI1412048	নাম : অর্পিতা জানা (শাসমল) স্বামীর নাম: নেপাল শাসমল বাড়ির নং : n0021 বয়স : 36 লিঙ্গ : মহিলা	ফটো উপলব্ধ	410	WB/30/206/354612	নাম : দিগ্ভীরানী শাসমল স্বামীর নাম: গৌর শাসমল বাড়ির নং : n0022 বয়স : 62 লিঙ্গ : মহিলা	ফটো উপলব্ধ	411	WB/30/206/354696	নাম : কবিতা শাসমল স্বামীর নাম: লক্ষণ শাসমল বাড়ির নং : n0023 বয়স : 57 লিঙ্গ : মহিলা	ফটো উপলব্ধ
412	WZI1412014	নাম : পবিত্র শাসমল পিতার নাম: লক্ষণ শাসমল বাড়ির নং : n0023 বয়স : 36 লিঙ্গ : পুরুষ	ফটো উপলব্ধ	413	CMF2545853	নাম : রানু সাঁতরা স্বামীর নাম: দীনেশ সাঁতরা বাড়ির নং : n0074 বয়স : 39 লিঙ্গ : মহিলা	ফটো উপলব্ধ	414	CMF1361138	নাম : লক্ষী সাঁতরা স্বামীর নাম: মুচিরাম সাঁতরা বাড়ির নং : n0074 বয়স : 70 লিঙ্গ : মহিলা	ফটো উপলব্ধ
415	WZI2133924	নাম : সুদীপ সামন্ত পিতার নাম: কানাই সামন্ত বাড়ির নং : এন0135 বয়স : 27 লিঙ্গ : পুরুষ	ফটো উপলব্ধ	416	WZI2093714	নাম : সুঘমা সাহু দাস স্বামীর নাম: ভবতোষ দাস বাড়ির নং : এন0202 বয়স : 28 লিঙ্গ : মহিলা	ফটো উপলব্ধ	417	WZI2664605	নাম : রজত হাজরা পিতার নাম: সূর্য কান্ত হাজরা বাড়ির নং : এন0089 বয়স : 22 লিঙ্গ : পুরুষ	ফটো উপলব্ধ
Q 418	WZI2575710	নাম : রবীন্দ্রনাথ হাজরা অন্যান্য: বক্রিম বিহারী হাজরা বাড়ির নং : এন0078 বয়স : 61 লিঙ্গ : পুরুষ	ফটো উপলব্ধ	419	WZI2680940	নাম : ঋষভ হাজরা পিতার নাম: চন্দ্র কান্ত হাজরা বাড়ির নং : এন0089 বয়স : 22 লিঙ্গ : পুরুষ	ফটো উপলব্ধ	420	WZI2389377	নাম : তপন হাজরা পিতার নাম: বাটুল হাজরা বাড়ির নং : n0188 বয়স : 26 লিঙ্গ : পুরুষ	ফটো উপলব্ধ

বিধানসভা নির্বাচনক্ষেত্রের নং, নাম : 210-নন্দীগ্রাম
ভাগ নং, নাম : 1-সাঁইবাড়ী দক্ষিণপল্লী

421	WZI2390342	নাম : মিনা সাহু হাজরা স্বামীর নাম: পূর্ণ চন্দ্র হাজরা বাড়ির নং : n0083 বয়স : 25 লিঙ্গ : মহিলা	ফটো উপলব্ধ	422	WZI2533958	নাম : সুতপা ভূঞা হাজরা স্বামীর নাম: সুব্রত হাজরা বাড়ির নং : এন০০৭৬ বয়স : 24 লিঙ্গ : মহিলা	ফটো উপলব্ধ	423	WZI2534022	নাম : সুমনা হাজরা পিতার নাম: বিশ্বপতি হাজরা বাড়ির নং : এন০০৮১ বয়স : 25 লিঙ্গ : মহিলা	ফটো উপলব্ধ
424	WZI2390417	নাম : রিঙ্কি মণ্ডল হাজরা স্বামীর নাম: জয়দেব হাজরা বাড়ির নং : n0071 বয়স : 25 লিঙ্গ : মহিলা	ফটো উপলব্ধ	425	WZI1926716	নাম : সুব্রত হাজরা পিতার নাম: শংকর হাজরা বাড়ির নং : n0076 বয়স : 29 লিঙ্গ : পুরুষ	ফটো উপলব্ধ	426	WZI1926724	নাম : শিবজিৎ হাজরা পিতার নাম: বিশ্বপতি হাজরা বাড়ির নং : n0081 বয়স : 29 লিঙ্গ : পুরুষ	ফটো উপলব্ধ
427	CMF1361047	নাম : বিষ্ণুপদ হাজরা পিতার নাম: সুরেশ হাজরা বাড়ির নং : n0072 বয়স : 48 লিঙ্গ : পুরুষ	ফটো উপলব্ধ	428	WB/30/206/354172	নাম : পৌরীরাণী হাজরা স্বামীর নাম: নারায়ন হাজরা বাড়ির নং : n0072 বয়স : 52 লিঙ্গ : মহিলা	ফটো উপলব্ধ	429	WZI1817089	নাম : সঞ্জীব হাজরা পিতার নাম: নারায়ন চন্দ্র হাজরা বাড়ির নং : N0072 বয়স : 30 লিঙ্গ : পুরুষ	ফটো উপলব্ধ
430	WB/30/206/354467	নাম : নাড়গোপাল হাজরা পিতার নাম: বিজয় হাজরা বাড়ির নং : n0088 বয়স : 62 লিঙ্গ : পুরুষ	ফটো উপলব্ধ	431	WZI2751337	নাম : প্রীতম হাজরা পিতার নাম: নাড়গোপাল হাজরা বাড়ির নং : এন0088 বয়স : 21 লিঙ্গ : পুরুষ	ফটো উপলব্ধ	432	WB/30/206/354560	নাম : কম্পনা হাজরা স্বামীর নাম: বংশীধারী হাজরা বাড়ির নং : n0089 বয়স : 67 লিঙ্গ : মহিলা	ফটো উপলব্ধ
433	CMF1497148	নাম : সূর্যকান্ত হাজরা পিতার নাম: বংশীধারী হাজরা বাড়ির নং : n0089 বয়স : 52 লিঙ্গ : পুরুষ	ফটো উপলব্ধ	434	CMF1944594	নাম : সূতৃষ্ণা হাজরা স্বামীর নাম: সূর্যকান্ত হাজরা বাড়ির নং : n0089 বয়স : 45 লিঙ্গ : মহিলা	ফটো উপলব্ধ	435	CMF1497411	নাম : চন্দ্রকান্ত হাজরা পিতার নাম: বংশীধারী হাজরা বাড়ির নং : n0089 বয়স : 46 লিঙ্গ : পুরুষ	ফটো উপলব্ধ
436	CMF2240802	নাম : পম্পা হাজরা স্বামীর নাম: চন্দ্রকান্ত হাজরা বাড়ির নং : n0089 বয়স : 40 লিঙ্গ : মহিলা	ফটো উপলব্ধ	437	WB/30/206/354562	নাম : শিবপ্রসাদ হাজরা পিতার নাম: অনিল হাজরা বাড়ির নং : n0089 বয়স : 72 লিঙ্গ : পুরুষ	ফটো উপলব্ধ	438	WB/30/206/354557	নাম : সুবর্ণা হাজরা স্বামীর নাম: শিবপ্রসাদ হাজরা বাড়ির নং : n0089 বয়স : 60 লিঙ্গ : মহিলা	ফটো উপলব্ধ
439	WZI1412055	নাম : রূপম হাজরা পিতার নাম: শিবপ্রসাদ হাজরা বাড়ির নং : n0089 বয়স : 35 লিঙ্গ : পুরুষ	ফটো উপলব্ধ	440	WZI2602662	নাম : সাক্ষীগোপাল হাজরা পিতার নাম: অনিল কুমার হাজরা বাড়ির নং : n0089 বয়স : 57 লিঙ্গ : পুরুষ	ফটো উপলব্ধ	441	CMF2389930	নাম : শ্যামলী হাজরা স্বামীর নাম: সাক্ষীগোপাল হাজরা বাড়ির নং : n0089 বয়স : 44 লিঙ্গ : মহিলা	ফটো উপলব্ধ
442	CMF2459055	নাম : পদ্মাবতী হাজরা স্বামীর নাম: নাড় গোপাল হাজরা বাড়ির নং : n0095 বয়স : 54 লিঙ্গ : মহিলা	ফটো উপলব্ধ	443	WZI2081602	নাম : দেবব্রত হাজরা পিতার নাম: শংকর হাজরা বাড়ির নং : N0076 বয়স : 27 লিঙ্গ : পুরুষ	ফটো উপলব্ধ	444	CMF2389922	নাম : তাপসী হাজরা স্বামীর নাম: পঙ্কজ হাজরা বাড়ির নং : n0076 বয়স : 39 লিঙ্গ : মহিলা	ফটো উপলব্ধ
445	WB/30/206/354470	নাম : বিশ্বপতি হাজরা পিতার নাম: প্রফুল্ল হাজরা বাড়ির নং : n0081 বয়স : 58 লিঙ্গ : পুরুষ	ফটো উপলব্ধ	446	CMF1361732	নাম : ভারতী হাজরা স্বামীর নাম: বিশ্বপতি হাজরা বাড়ির নং : n0081 বয়স : 47 লিঙ্গ : মহিলা	ফটো উপলব্ধ	447	WB/30/206/354594	নাম : বাদল হাজরা পিতার নাম: জ্যোতি হাজরা বাড়ির নং : n0082 বয়স : 94 লিঙ্গ : পুরুষ	ফটো উপলব্ধ
448	WB/30/206/354334	নাম : পূর্ণিমা হাজরা স্বামীর নাম: বাদল হাজরা বাড়ির নং : n0082 বয়স : 67 লিঙ্গ : মহিলা	ফটো উপলব্ধ	449	WZI1597483	নাম : রামকৃষ্ণ হাজরা পিতার নাম: বাদল চন্দ্র হাজরা বাড়ির নং : n0082 বয়স : 33 লিঙ্গ : পুরুষ	ফটো উপলব্ধ	450	WZI1817121	নাম : সম্পা মাইতি (হাজরা) স্বামীর নাম: রামকৃষ্ণ হাজরা বাড়ির নং : n0082 বয়স : 32 লিঙ্গ : মহিলা	ফটো উপলব্ধ

বিধানসভা নির্বাচনক্ষেত্রের নং, নাম : 210-নন্দীগ্রাম
ভাগ নং, নাম : 1-সাঁইবাড়ী দক্ষিণপল্লী

451 নাম : প্রতিমা হাজারা স্বামীর নাম: বাটুল চন্দ্র হাজারা বাড়ির নং : n0083 বয়স : 62 লিঙ্গ : মহিলা	WB/30/206/354264	452 নাম : প্রশান্ত হাজারা পিতার নাম: বাটুল চন্দ্র হাজারা বাড়ির নং : n0083 বয়স : 43 লিঙ্গ : পুরুষ	CMF2239374	453 নাম : অঞ্জলী হাজারা স্বামীর নাম: প্রশান্ত হাজারা বাড়ির নং : n0083 বয়স : 39 লিঙ্গ : মহিলা	CMF2545895
454 নাম : পূর্ণচন্দ্র হাজারা পিতার নাম: বাটুল চন্দ্র হাজারা বাড়ির নং : n0083 বয়স : 34 লিঙ্গ : পুরুষ	WZI1329572	455 নাম : প্রহ্লাদ হাজারা পিতার নাম: বাটুল হাজারা বাড়ির নং : n0083 বয়স : 35 লিঙ্গ : পুরুষ	WZI1597491	456 নাম : অঞ্জলী হাজারা স্বামীর নাম: অরবিন্দ হাজারা বাড়ির নং : n0084 বয়স : 62 লিঙ্গ : মহিলা	WB/30/206/354722
457 নাম : মুনমুন হাজারা স্বামীর নাম: অনূপ হাজারা বাড়ির নং : n0084 বয়স : 38 লিঙ্গ : মহিলা	CMF2545879	458 নাম : প্রকাশ হাজারা পিতার নাম: সতীশ হাজারা বাড়ির নং : n0085 বয়স : 72 লিঙ্গ : পুরুষ	WB/30/206/354628	459 নাম : ছবিরানী হাজারা স্বামীর নাম: প্রকাশ হাজারা বাড়ির নং : n0085 বয়স : 67 লিঙ্গ : মহিলা	WB/30/206/354723
460 নাম : সুনীল কুমার হাজারা পিতার নাম: প্রকাশ হাজারা বাড়ির নং : n0085 বয়স : 42 লিঙ্গ : পুরুষ	CMF2545903	461 নাম : গৌরী (দিব্যা) হাজারা স্বামীর নাম: সুনীল কুমার হাজারা বাড়ির নং : n0085 বয়স : 36 লিঙ্গ : মহিলা	WZI1502186	462 নাম : ভক্তিরানী হাজারা স্বামীর নাম: হরিপদ হাজারা বাড়ির নং : n0086 বয়স : 77 লিঙ্গ : মহিলা	WB/30/206/354704
463 নাম : নিতাই হাজারা পিতার নাম: হরিপদ হাজারা বাড়ির নং : n0086 বয়স : 56 লিঙ্গ : পুরুষ	WB/30/206/354365	464 নাম : নমিতা হাজারা স্বামীর নাম: নিতাই হাজারা বাড়ির নং : n0086 বয়স : 45 লিঙ্গ : মহিলা	CMF1500115	465 নাম : শ্যামলী হাজারা স্বামীর নাম: শংকর হাজারা বাড়ির নং : n0076 বয়স : 49 লিঙ্গ : মহিলা	CMF1360882
466 নাম : শান্তিগোপাল হাজারা পিতার নাম: সুভাষ হাজারা বাড়ির নং : n0075 বয়স : 39 লিঙ্গ : পুরুষ	WZI1329549	467 নাম : দিলীপ হাজারা পিতার নাম: সুধাংশু হাজারা বাড়ির নং : n0071 বয়স : 65 লিঙ্গ : পুরুষ	WB/30/206/354615	468 নাম : ভারতী হাজারা স্বামীর নাম: দিলীপ হাজারা বাড়ির নং : n0071 বয়স : 58 লিঙ্গ : মহিলা	WB/30/206/354454
469 নাম : জয়ন্ত হাজারা পিতার নাম: দিলীপ হাজারা বাড়ির নং : n0071 বয়স : 34 লিঙ্গ : পুরুষ	WZI1502178	470 নাম : জয়দেব হাজারা পিতার নাম: দিলীপ কুমার হাজারা বাড়ির নং : N0071 বয়স : 32 লিঙ্গ : পুরুষ	WZI1817105	471 নাম : নারায়ণ চন্দ্র হাজারা পিতার নাম: সুরেশ চন্দ্র হাজারা বাড়ির নং : n0072 বয়স : 55 লিঙ্গ : পুরুষ	WB/30/206/354363
472 নাম : অনিমা হাজারা স্বামীর নাম: বিষ্ণুপদ হাজারা বাড়ির নং : n0072 বয়স : 44 লিঙ্গ : মহিলা	CMF2458719	473 নাম : কল্যাণী হাজারা পিতার নাম: সুধাংশু হাজারা বাড়ির নং : n0073 বয়স : 48 লিঙ্গ : মহিলা	CMF1360965	474 নাম : অ নিমা হাজারা স্বামীর নাম: দীপক হাজারা বাড়ির নং : n0073 বয়স : 40 লিঙ্গ : মহিলা	CMF2546885
475 নাম : সুভাষ হাজারা পিতার নাম: বংকিম হাজারা বাড়ির নং : n0075 বয়স : 64 লিঙ্গ : পুরুষ	CMF1361062	476 নাম : নমিতা হাজারা স্বামীর নাম: সুভাষ হাজারা বাড়ির নং : n0075 বয়স : 56 লিঙ্গ : মহিলা	CMF1361070	477 নাম : অমর হাজারা পিতার নাম: সুভাষ হাজারা বাড়ির নং : n0075 বয়স : 31 লিঙ্গ : পুরুষ	WZI1713346
478 নাম : নিলীমা হাজারা স্বামীর নাম: শান্তিগোপাল হাজারা বাড়ির নং : n0075 বয়স : 32 লিঙ্গ : মহিলা	WZI1597475	479 নাম : মুক্তি মাইতি (খাটুয়া) স্বামীর নাম: রবীন্দ্রনাথ খাটুয়া বাড়ির নং : n0075 বয়স : 32 লিঙ্গ : মহিলা	WZI1713353	480 নাম : শংকর প্রসাদ হাজারা পিতার নাম: যাদব চন্দ্র হাজারা বাড়ির নং : n0076 বয়স : 58 লিঙ্গ : পুরুষ	WB/30/206/354770

481 নাম : পংকজ হাজারা পিতার নাম: যাদব হাজারা বাড়ির নং : n0076 বয়স : 55 লিঙ্গ : পুরুষ	WB/30/206/354547 ফটো উপলব্ধ	482 নাম : সৌম্যকান্তি জানা পিতার নাম: বাবলু জানা বাড়ির নং : এন0001 বয়স : 22 লিঙ্গ : পুরুষ	WZI2751212 ফটো উপলব্ধ	483 নাম : সৌমেশ চন্দ্র মন্ডল পিতার নাম: শুশেন্দু কুমার মন্ডল বাড়ির নং : এন0027 বয়স : 21 লিঙ্গ : পুরুষ	WZI2733699 ফটো উপলব্ধ
484 নাম : সোমা রায় হাজারা স্বামীর নাম: শ্যামল হাজারা বাড়ির নং : পাট নং - 166 বয়স : 38 লিঙ্গ : মহিলা	UOR1128107 ফটো উপলব্ধ	485 নাম : সত্যজিত হাজারা পিতার নাম: বিষ্ণুপদ হাজারা বাড়ির নং : এন0088 বয়স : 20 লিঙ্গ : পুরুষ	WZI2835825 ফটো উপলব্ধ	486 নাম : তন্ময় হাজারা পিতার নাম: নিতাই হাজারা বাড়ির নং : এন0086 বয়স : 20 লিঙ্গ : পুরুষ	WZI2846608 ফটো উপলব্ধ
487 নাম : কবিতা মন্ডল স্বামীর নাম: তুষার কান্তি মন্ডল বাড়ির নং : এন0033 বয়স : 21 লিঙ্গ : মহিলা	WZI2848133 ফটো উপলব্ধ	488 নাম : সুদীপ কুমার কর পিতার নাম: শিবশঙ্কর কর বাড়ির নং : এন0011 বয়স : 20 লিঙ্গ : পুরুষ	WZI2857704 ফটো উপলব্ধ	489 নাম : তিতাস মাইতি পিতার নাম: শ্যামল মাইতি বাড়ির নং : এন0061 বয়স : 20 লিঙ্গ : পুরুষ	WZI2858082 ফটো উপলব্ধ

বিধানসভা নির্বাচনক্ষেত্রের নং, নাম : 210-নন্দীগ্রাম
ভাগ নং, নাম : 2-সাঁইবাড়ী পূর্ব পল্লী

490	WZI2150290	491	WB/30/206/357139	492	WB/30/206/357231
নাম : পুষ্টিতা মাল্লা পিতার নাম: স্বপন মাল্লা বাড়ির নং : নং01 বয়স : 29 লিঙ্গ : মহিলা	ফটো উপলব্ধ	নাম : অনুকুল খাটুয়া পিতার নাম: ভীম খাটুয়া বাড়ির নং : n0172 বয়স : 62 লিঙ্গ : পুরুষ	ফটো উপলব্ধ	নাম : কাজললতা খাটুয়া স্বামীর নাম: অনুকুল খাটুয়া বাড়ির নং : n0172 বয়স : 57 লিঙ্গ : মহিলা	ফটো উপলব্ধ
493	WZI1329663	494	CMF1361484	495	WB/30/206/357374
নাম : রবীন্দ্রনাথ খাটুয়া পিতার নাম: অনুকুল খাটুয়া বাড়ির নং : n0172 বয়স : 35 লিঙ্গ : পুরুষ	ফটো উপলব্ধ	নাম : অনিতা গায়েন স্বামীর নাম: বিমলানন্দ গায়েন বাড়ির নং : n0172 বয়স : 48 লিঙ্গ : মহিলা	ফটো উপলব্ধ	নাম : বিমলানন্দ গায়েন পিতার নাম: অমর গায়েন বাড়ির নং : n0110 বয়স : 52 লিঙ্গ : পুরুষ	ফটো উপলব্ধ
496	WZI2081388	497	WZI2081412	498	WZI2609253
নাম : অমিয়া গায়েন পিতার নাম: বিমলানন্দ গায়েন বাড়ির নং : n0110 বয়স : 28 লিঙ্গ : পুরুষ	ফটো উপলব্ধ	নাম : সন্দীপ গায়েন পিতার নাম: বিবেকানন্দ গায়েন বাড়ির নং : n0112 বয়স : 29 লিঙ্গ : পুরুষ	ফটো উপলব্ধ	নাম : বিমান গায়েন পিতার নাম: অমর গায়েন বাড়ির নং : n0111 বয়স : 64 লিঙ্গ : পুরুষ	ফটো উপলব্ধ
499	WB/30/206/357330	500	WZI1160670	501	WZI1160688
নাম : জ্যোৎস্না গায়েন স্বামীর নাম: বিমান গায়েন বাড়ির নং : n0111 বয়স : 58 লিঙ্গ : মহিলা	ফটো উপলব্ধ	নাম : বিনয় কুমার গায়েন পিতার নাম: অমর গায়েন বাড়ির নং : n0111 বয়স : 52 লিঙ্গ : পুরুষ	ফটো উপলব্ধ	নাম : প্রনব গায়েন পিতার নাম: বিমান কুমার গায়েন বাড়ির নং : n0111 বয়স : 37 লিঙ্গ : পুরুষ	ফটো উপলব্ধ
502	WB/30/206/357277	503	CMF1361781	504	WZI2780427
নাম : বিবেকানন্দ গায়েন পিতার নাম: অমরেন্দ্র গায়েন বাড়ির নং : n0112 বয়স : 55 লিঙ্গ : পুরুষ	ফটো উপলব্ধ	নাম : শিবানী গায়েন স্বামীর নাম: বিবেকানন্দ গায়েন বাড়ির নং : n0112 বয়স : 49 লিঙ্গ : মহিলা	ফটো উপলব্ধ	নাম : সুমনা গায়েন পিতার নাম: বিবেকানন্দ গায়েন বাড়ির নং : এন0112 বয়স : 21 লিঙ্গ : মহিলা	ফটো উপলব্ধ
505	WZI2081628	506	WB/30/206/357148	507	WB/30/206/357034
নাম : অনিমা বারিক(গিরি) স্বামীর নাম: উৎপল গিরি বাড়ির নং : n0141 বয়স : 31 লিঙ্গ : মহিলা	ফটো উপলব্ধ	নাম : বিনোদিনী গিরি স্বামীর নাম: মহাদেব গিরি বাড়ির নং : n0141 বয়স : 87 লিঙ্গ : মহিলা	ফটো উপলব্ধ	নাম : সঞ্জয় গিরি পিতার নাম: মহাদেব গিরি বাড়ির নং : n0141 বয়স : 60 লিঙ্গ : পুরুষ	ফটো উপলব্ধ
508	WB/30/206/357212	509	WZI1329721	510	WZI1162601
নাম : ভবানী গিরি স্বামীর নাম: সঞ্জয় গিরি বাড়ির নং : n0141 বয়স : 55 লিঙ্গ : মহিলা	ফটো উপলব্ধ	নাম : উৎপল গিরি পিতার নাম: সঞ্জয় কুমার গিরি বাড়ির নং : n0141 বয়স : 35 লিঙ্গ : পুরুষ	ফটো উপলব্ধ	নাম : গীতা রানী গোল (হাজরা) স্বামীর নাম: গৌতম কুমার হাজরা বাড়ির নং : n0248 বয়স : 37 লিঙ্গ : মহিলা	ফটো উপলব্ধ
511	WZI1926757	512	WZI2608669	513	WZI2118396
নাম : সুপর্ণা প্রধান (জানা) স্বামীর নাম: স্বরূপ জানা বাড়ির নং : n0125 বয়স : 30 লিঙ্গ : মহিলা	ফটো উপলব্ধ	নাম : রীনা জানা স্বামীর নাম: পংকজ কুমার জানা বাড়ির নং : n0157 বয়স : 52 লিঙ্গ : মহিলা	ফটো উপলব্ধ	নাম : সৈকত জানা পিতার নাম: সন্দীপ কুমার জানা বাড়ির নং : n0199 বয়স : 27 লিঙ্গ : পুরুষ	ফটো উপলব্ধ
514	WZI1926906	515	WZI2008076	516	WZI2008084
নাম : পার্বতী পড়য়া (জানা) স্বামীর নাম: তপন কুমার জানা বাড়ির নং : n0241 বয়স : 29 লিঙ্গ : মহিলা	ফটো উপলব্ধ	নাম : রূপালী জানা স্বামীর নাম: গোপাল জানা বাড়ির নং : n0215 বয়স : 32 লিঙ্গ : মহিলা	ফটো উপলব্ধ	নাম : মাধবী দাস (জানা) স্বামীর নাম: স্বপন জানা বাড়ির নং : n0215 বয়স : 31 লিঙ্গ : মহিলা	ফটো উপলব্ধ
517	WZI2134054	518	WZI2134104	519	CMF2240034
নাম : সুধমা দাস জানা স্বামীর নাম: প্রতীক কুমার জানা বাড়ির নং : এন0199 বয়স : 28 লিঙ্গ : মহিলা	ফটো উপলব্ধ	নাম : স্বপন কুমার জানা পিতার নাম: ফনি ভূষণ জানা বাড়ির নং : এন0125 বয়স : 48 লিঙ্গ : পুরুষ	ফটো উপলব্ধ	নাম : সিদ্ধার্থ শংকর জানা পিতার নাম: সঞ্জিত কুমার জানা বাড়ির নং : n0257 বয়স : 43 লিঙ্গ : পুরুষ	ফটো উপলব্ধ

বিধানসভা নির্বাচনক্ষেত্রের নং, নাম : 210-নন্দীগ্রাম
ভাগ নং, নাম : 2-সাইবাড়ী পূর্ব পল্লী

520	WZI2533776	ফটো উপলব্ধ	521	WZI2533867	ফটো উপলব্ধ	522	WZI0674382	ফটো উপলব্ধ
নাম : প্রশান্ত জানা পিতার নাম: শংকর জানা বাড়ির নং : এন০২১৩ বয়স : 24 লিঙ্গ : পুরুষ			নাম : সৌমেন জানা পিতার নাম: সুপ্রভাত জানা বাড়ির নং : এন০২০৯ বয়স : 25 লিঙ্গ : পুরুষ			নাম : সুমিতা দাস জানা স্বামীর নাম: প্রশান্ত কুমার জানা বাড়ির নং : n0157 বয়স : 39 লিঙ্গ : মহিলা		
523	WZI1810506	ফটো উপলব্ধ	524	WZI2622553	ফটো উপলব্ধ	525	WZI1412113	ফটো উপলব্ধ
নাম : পূর্ণিমা করন পিতার নাম: সহদেব করন বাড়ির নং : নং199 বয়স : 30 লিঙ্গ : মহিলা			নাম : রবীন্দ্রনাথ জানা পিতার নাম: প্রফুল্ল জানা বাড়ির নং : n0210 বয়স : 70 লিঙ্গ : পুরুষ			নাম : প্রতীক কুমার জানা পিতার নাম: প্রনব কুমার জানা বাড়ির নং : n0199 বয়স : 34 লিঙ্গ : পুরুষ		
526	CMF2240026	ফটো উপলব্ধ	527	WZI2692309	ফটো উপলব্ধ	Q 528	WZI2498541	ফটো উপলব্ধ
নাম : প্রশান্ত কুমার জানা পিতার নাম: যোগেন্দ্রনাথ জানা বাড়ির নং : n0157 বয়স : 51 লিঙ্গ : পুরুষ			নাম : পূজা দাস জানা স্বামীর নাম: সুদীপ কুমার জানা বাড়ির নং : এন0209 বয়স : 22 লিঙ্গ : মহিলা			নাম : পূর্ণিমা মন্ডল জানা পিতার নাম: আশুতোষ জানা বাড়ির নং : নং212 বয়স : 42 লিঙ্গ : মহিলা		
529	WZI2680635	ফটো উপলব্ধ	530	WZI2452456	ফটো উপলব্ধ	531	WZI2664225	ফটো উপলব্ধ
নাম : সায়েন জানা পিতার নাম: সুরজীৎ জানা বাড়ির নং : এন0212 বয়স : 23 লিঙ্গ : পুরুষ			নাম : সুমন জানা পিতার নাম: গুরুপদ জানা বাড়ির নং : নং154 বয়স : 25 লিঙ্গ : পুরুষ			নাম : সুসিতা মন্ডল জানা স্বামীর নাম: বিলাস চন্দ্র জানা বাড়ির নং : এন0157 বয়স : 22 লিঙ্গ : মহিলা		
532	CMF2240851	ফটো উপলব্ধ	533	CMF2239945	ফটো উপলব্ধ	534	WB/30/206/357080	ফটো উপলব্ধ
নাম : সুরজীৎ জানা পিতার নাম: রবীন্দ্রনাথ জানা বাড়ির নং : n0210 বয়স : 40 লিঙ্গ : পুরুষ			নাম : মোহন জানা পিতার নাম: মনিভূষণ জানা বাড়ির নং : n0124 বয়স : 45 লিঙ্গ : পুরুষ			নাম : গৌরী জানা স্বামীর নাম: মনি জানা বাড়ির নং : n0124 বয়স : 67 লিঙ্গ : মহিলা		
535	WZI1502194	ফটো উপলব্ধ	536	WB/30/206/357281	ফটো উপলব্ধ	537	WB/30/206/357079	ফটো উপলব্ধ
নাম : চন্দনা সেনা(জানা) স্বামীর নাম: মোহন জানা বাড়ির নং : n0124 বয়স : 37 লিঙ্গ : মহিলা			নাম : ফনীভূষণ জানা পিতার নাম: রাখাল জানা বাড়ির নং : n0125 বয়স : 77 লিঙ্গ : পুরুষ			নাম : শক্তিরানী জানা স্বামীর নাম: ফনী জানা বাড়ির নং : n0125 বয়স : 72 লিঙ্গ : মহিলা		
538	WZI1277599	ফটো উপলব্ধ	539	CMF2546976	ফটো উপলব্ধ	540	WB/30/206/357039	ফটো উপলব্ধ
নাম : মৌমিতা জানা স্বামীর নাম: স্বপন কুমার জানা বাড়ির নং : n0125 বয়স : 40 লিঙ্গ : মহিলা			নাম : স্বরূপ জানা পিতার নাম: ফনীভূষণ জানা বাড়ির নং : n0125 বয়স : 38 লিঙ্গ : পুরুষ			নাম : সুশান্ত জানা পিতার নাম: সতীশ জানা বাড়ির নং : n0147 বয়স : 67 লিঙ্গ : পুরুষ		
541	WB/30/206/357112	ফটো উপলব্ধ	542	WB/30/206/357127	ফটো উপলব্ধ	543	CMF1499003	ফটো উপলব্ধ
নাম : গৌরী জানা স্বামীর নাম: সুশান্ত জানা বাড়ির নং : n0147 বয়স : 57 লিঙ্গ : মহিলা			নাম : নিশিকান্ত জানা পিতার নাম: সতীশ জানা বাড়ির নং : n0147 বয়স : 62 লিঙ্গ : পুরুষ			নাম : মিত্ররানী জানা স্বামীর নাম: নিশিকান্ত জানা বাড়ির নং : n0147 বয়স : 49 লিঙ্গ : মহিলা		
544	WZI1329630	ফটো উপলব্ধ	545	WB/30/206/357040	ফটো উপলব্ধ	546	WZI2807543	ফটো উপলব্ধ
নাম : রতিকান্ত জানা পিতার নাম: গুশান্ত জানা বাড়ির নং : n0147 বয়স : 35 লিঙ্গ : পুরুষ			নাম : পারুল জানা স্বামীর নাম: হারাধন জানা বাড়ির নং : n0151 বয়স : 87 লিঙ্গ : মহিলা			নাম : রবীন্দ্রনাথ জানা পিতার নাম: হারাধন জানা বাড়ির নং : n0151 বয়স : 59 লিঙ্গ : পুরুষ		
547	CMF2239986	ফটো উপলব্ধ	548	CMF2389989	ফটো উপলব্ধ	549	WZI2808566	ফটো উপলব্ধ
নাম : সঞ্জয় জানা পিতার নাম: হারাধন জানা বাড়ির নং : n0151 বয়স : 43 লিঙ্গ : পুরুষ			নাম : নমিতা জানা স্বামীর নাম: সঞ্জয় জানা বাড়ির নং : n0151 বয়স : 40 লিঙ্গ : মহিলা			নাম : অর্পিতা দিন্ডা জানা স্বামীর নাম: রবীন্দ্রনাথ জানা বাড়ির নং : সাইবাড়ী বয়স : 27 লিঙ্গ : মহিলা		

বিধানসভা নির্বাচনক্ষেত্রের নং, নাম : 210-নন্দীগ্রাম
ভাগ নং, নাম : 2-সাইবাড়ী পূর্ব পল্লী

550	WZI2808517	নাম : সৌরভ জানা পিতার নাম: সঞ্জয় জানা বাড়ির নং : সাইবাড়ী বয়স : 22 লিঙ্গ : পুরুষ	ফটো উপলব্ধ	551	CMF0708735	নাম : দুলাল জানা পিতার নাম: চিত্ত জানা বাড়ির নং : n0154 বয়স : 62 লিঙ্গ : পুরুষ	ফটো উপলব্ধ	552	CMF1361609	নাম : প্রতীমারানী জানা স্বামীর নাম: দুলাল জানা বাড়ির নং : n0154 বয়স : 51 লিঙ্গ : মহিলা	ফটো উপলব্ধ
553	WZI1817162	নাম : খোকন জানা পিতার নাম: দুলাল জানা বাড়ির নং : N0154 বয়স : 30 লিঙ্গ : পুরুষ	ফটো উপলব্ধ	554	CMF2239994	নাম : গুরুপদ জানা পিতার নাম: চিত্তরঞ্জন জানা বাড়ির নং : n0154 বয়স : 49 লিঙ্গ : পুরুষ	ফটো উপলব্ধ	555	CMF1945054	নাম : তাপসী জানা স্বামীর নাম: গুরুপদ জানা বাড়ির নং : n0154 বয়স : 43 লিঙ্গ : মহিলা	ফটো উপলব্ধ
556	WZI2770915	নাম : সৌগত জানা পিতার নাম: গুরুপদ জানা বাড়ির নং : এন0153 বয়স : 21 লিঙ্গ : পুরুষ	ফটো উপলব্ধ	557	WZI2770964	নাম : সৌমেন জানা পিতার নাম: গুরুপদ জানা বাড়ির নং : এন0154 বয়স : 21 লিঙ্গ : পুরুষ	ফটো উপলব্ধ	558	WB/30/206/357115	নাম : রবীন্দ্র জানা পিতার নাম: অমল্য জানা বাড়ির নং : n0156 বয়স : 77 লিঙ্গ : পুরুষ	ফটো উপলব্ধ
559	WB/30/206/357131	নাম : লক্ষী জানা স্বামীর নাম: রবীন্দ্র জানা বাড়ির নং : n0156 বয়স : 74 লিঙ্গ : মহিলা	ফটো উপলব্ধ	560	CMF1944941	নাম : মিলারানী জানা স্বামীর নাম: শুভেন্দু জানা বাড়ির নং : n0156 বয়স : 55 লিঙ্গ : মহিলা	ফটো উপলব্ধ	561	CMF1361096	নাম : শুভেন্দুকুমার জানা পিতার নাম: রবীন্দ্রনাথ জানা বাড়ির নং : n0156 বয়স : 50 লিঙ্গ : পুরুষ	ফটো উপলব্ধ
562	WZI2202976	নাম : প্রদীপ জানা পিতার নাম: যোগেন্দ্রনাথ জানা বাড়ির নং : n0157 বয়স : 59 লিঙ্গ : পুরুষ	ফটো উপলব্ধ	563	CMF2458891	নাম : কাজল জানা স্বামীর নাম: প্রদীপ জানা বাড়ির নং : n0157 বয়স : 52 লিঙ্গ : মহিলা	ফটো উপলব্ধ	564	WB/30/206/357111	নাম : ভিক্রিরানী দাস স্বামীর নাম: অশ্বিনী দাস বাড়ির নং : n0157 বয়স : 65 লিঙ্গ : মহিলা	ফটো উপলব্ধ
565	WZI1329606	নাম : পলাশ জানা পিতার নাম: পংকজ জানা বাড়ির নং : n0157 বয়স : 36 লিঙ্গ : পুরুষ	ফটো উপলব্ধ	566	WZI1597665	নাম : দুর্গা রানী জানা স্বামীর নাম: পলাস জানা বাড়ির নং : n0157 বয়স : 33 লিঙ্গ : মহিলা	ফটো উপলব্ধ	567	WZI1817303	নাম : বিলাস চন্দ্র জানা পিতার নাম: পঙ্কজ কুমার জানা বাড়ির নং : N0157 বয়স : 30 লিঙ্গ : পুরুষ	ফটো উপলব্ধ
568	WZI2800415	নাম : সম্পা জানা পিতার নাম: প্রশান্ত জানা বাড়ির নং : এন0517 বয়স : 21 লিঙ্গ : মহিলা	ফটো উপলব্ধ	569	WB/30/206/357263	নাম : সুব্রত কুমার জানা পিতার নাম: মহামল্য জানা বাড়ির নং : n0198 বয়স : 50 লিঙ্গ : পুরুষ	ফটো উপলব্ধ	570	CMF2239911	নাম : অঞ্জলী জানা পিতার নাম: মহামল্য জানা বাড়ির নং : n0198 বয়স : 45 লিঙ্গ : মহিলা	ফটো উপলব্ধ
571	WB/30/206/357292	নাম : প্রনব কুমার জানা পিতার নাম: নগেন্দ্র নাথ জানা বাড়ির নং : N0199 বয়স : 65 লিঙ্গ : পুরুষ	ফটো উপলব্ধ	572	WB/30/206/357097	নাম : প্রনতি জানা স্বামীর নাম: প্রনব কুমার জানা বাড়ির নং : N0199 বয়স : 54 লিঙ্গ : মহিলা	ফটো উপলব্ধ	573	WZI2202695	নাম : সন্দীপ কুমার জানা পিতার নাম: নগেন্দ্র জানা বাড়ির নং : n0199 বয়স : 53 লিঙ্গ : পুরুষ	ফটো উপলব্ধ
574	CMF1362367	নাম : সংগীতা জানা স্বামীর নাম: সন্দীপ কুমার জানা বাড়ির নং : n0199 বয়স : 44 লিঙ্গ : মহিলা	ফটো উপলব্ধ	575	WZI2781300	নাম : স্বাগতা জানা পিতার নাম: সন্দীপ জানা বাড়ির নং : এন0199 বয়স : 21 লিঙ্গ : মহিলা	ফটো উপলব্ধ	576	WB/30/206/357308	নাম : রেণুকা জানা স্বামীর নাম: গিরিধারী জানা বাড়ির নং : n0209 বয়স : 87 লিঙ্গ : মহিলা	ফটো উপলব্ধ
577	WB/30/206/357241	নাম : সুপ্রভাত জানা পিতার নাম: গিরিধারী জানা বাড়ির নং : n0209 বয়স : 60 লিঙ্গ : পুরুষ	ফটো উপলব্ধ	578	WB/30/206/357201	নাম : দীপ্তি রানী জানা স্বামীর নাম: সুপ্রভাত জানা বাড়ির নং : n0209 বয়স : 54 লিঙ্গ : মহিলা	ফটো উপলব্ধ	579	WZI1411917	নাম : সুদীপ কুমার জানা পিতার নাম: সুপ্রভাত জানা বাড়ির নং : n0209 বয়স : 35 লিঙ্গ : পুরুষ	ফটো উপলব্ধ

বিধানসভা নির্বাচনক্ষেত্রের নং, নাম : 210-নন্দীগ্রাম
ভাগ নং, নাম : 2-সাঁইবাড়ী পূর্ব পল্লী

580 নাম : তরুন কুমার জানা পিতার নাম: রবীন্দ্রনাথ জানা বাড়ির নং : n0210 বয়স : 42 লিঙ্গ : পুরুষ	CMF2240042 ফটো উপলব্ধ	581 নাম : শিউলি প্রধান(জানা) স্বামীর নাম: তরুন কুমার জানা বাড়ির নং : n0210 বয়স : 35 লিঙ্গ : মহিলা	WZI1502210 ফটো উপলব্ধ	582 নাম : সুস্মিতা জানা স্বামীর নাম: সুরজিৎ জানা বাড়ির নং : n0210 বয়স : 35 লিঙ্গ : মহিলা	WZI1329705 ফটো উপলব্ধ
583 নাম : কল্যাণী জানা স্বামীর নাম: কালীপদ জানা বাড়ির নং : n0211 বয়স : 57 লিঙ্গ : মহিলা	WB/30/206/357237 ফটো উপলব্ধ	584 নাম : লক্ষ্মী জানা স্বামীর নাম: সহদেব জানা বাড়ির নং : n0211 বয়স : 37 লিঙ্গ : মহিলা	WZI1597681 ফটো উপলব্ধ	585 নাম : সহদেব জানা পিতার নাম: কালীপদ জানা বাড়ির নং : n0211 বয়স : 33 লিঙ্গ : পুরুষ	WZI1502228 ফটো উপলব্ধ
586 নাম : পম্পী জানা স্বামীর নাম: বুলবুল জানা বাড়ির নং : n0209 বয়স : 52 লিঙ্গ : মহিলা	WZI2813004 ফটো উপলব্ধ	587 নাম : বুলবুল জানা পিতার নাম: গিরিধারী জানা বাড়ির নং : n0209 বয়স : 58 লিঙ্গ : পুরুষ	WZI2807303 ফটো উপলব্ধ	588 নাম : সুভেন্দু জানা পিতার নাম: সুপ্রভাত জানা বাড়ির নং : n0209 বয়স : 35 লিঙ্গ : পুরুষ	WZI1502202 ফটো উপলব্ধ
589 নাম : সুকদেব জানা পিতার নাম: কালীপদ জানা বাড়ির নং : n0211 বয়স : 32 লিঙ্গ : পুরুষ	WZI1597673 ফটো উপলব্ধ	590 নাম : সুভাষ জানা পিতার নাম: আশুতোষ জানা বাড়ির নং : n0212 বয়স : 72 লিঙ্গ : পুরুষ	WB/30/206/357196 ফটো উপলব্ধ	591 নাম : জয়দেব জানা পিতার নাম: সুভাষ জানা বাড়ির নং : n0212 বয়স : 39 লিঙ্গ : পুরুষ	WZI1160704 ফটো উপলব্ধ
592 নাম : রাধারানী জানা স্বামীর নাম: জয়দেব জানা বাড়ির নং : n0212 বয়স : 32 লিঙ্গ : মহিলা	WZI1597699 ফটো উপলব্ধ	593 নাম : বাসুদেব জানা পিতার নাম: সুভাষ জানা বাড়ির নং : n0212 বয়স : 36 লিঙ্গ : পুরুষ	WZI1160696 ফটো উপলব্ধ	594 নাম : জ্যোৎস্না বেরা (জানা) স্বামীর নাম: বাসুদেব জানা বাড়ির নং : n0212 বয়স : 31 লিঙ্গ : মহিলা	WZI1817360 ফটো উপলব্ধ
595 নাম : সুরজিৎ জানা পিতার নাম: আশুতোষ জানা বাড়ির নং : n0212 বয়স : 62 লিঙ্গ : পুরুষ	CMF1361146 ফটো উপলব্ধ	596 নাম : শিবানী জানা স্বামীর নাম: সুরজিৎ জানা বাড়ির নং : n0212 বয়স : 52 লিঙ্গ : মহিলা	WB/30/206/357183 ফটো উপলব্ধ	597 নাম : শংকর জানা পিতার নাম: কানাইলাল জানা বাড়ির নং : n0213 বয়স : 48 লিঙ্গ : পুরুষ	CMF1497304 ফটো উপলব্ধ
598 নাম : অনিমা জানা স্বামীর নাম: শংকর জানা বাড়ির নং : n0213 বয়স : 45 লিঙ্গ : মহিলা	CMF1944990 ফটো উপলব্ধ	599 নাম : তপন জানা পিতার নাম: কানাইলাল জানা বাড়ির নং : n0213 বয়স : 43 লিঙ্গ : পুরুষ	CMF2458867 ফটো উপলব্ধ	600 নাম : সম্পা মান্না(জানা) স্বামীর নাম: তপন জানা বাড়ির নং : n0213 বয়স : 38 লিঙ্গ : মহিলা	WZI1502236 ফটো উপলব্ধ
601 নাম : আঙ্গুর জানা স্বামীর নাম: কানাই জানা বাড়ির নং : n0213 বয়স : 67 লিঙ্গ : মহিলা	WB/30/206/357348 ফটো উপলব্ধ	602 নাম : পম্প জানা স্বামীর নাম: নিরঞ্জন জানা বাড়ির নং : n0215 বয়স : 67 লিঙ্গ : মহিলা	WB/30/206/357170 ফটো উপলব্ধ	603 নাম : হারাধন জানা পিতার নাম: নিরঞ্জন জানা বাড়ির নং : n0215 বয়স : 49 লিঙ্গ : পুরুষ	CMF2458875 ফটো উপলব্ধ
604 নাম : মংলী জানা স্বামীর নাম: হারাধন জানা বাড়ির নং : n0215 বয়স : 42 লিঙ্গ : মহিলা	CMF2389971 ফটো উপলব্ধ	605 নাম : গোপাল জানা পিতার নাম: নিরঞ্জন জানা বাড়ির নং : n0215 বয়স : 37 লিঙ্গ : পুরুষ	WZI1502251 ফটো উপলব্ধ	606 নাম : দুলাল জানা পিতার নাম: নরেন জানা বাড়ির নং : n0215 বয়স : 57 লিঙ্গ : পুরুষ	WB/30/206/357313 ফটো উপলব্ধ
607 নাম : স্বপন জানা পিতার নাম: দুলাল জানা বাড়ির নং : n0215 বয়স : 37 লিঙ্গ : পুরুষ	WZI1502269 ফটো উপলব্ধ	608 নাম : শক্তু চরণ জানা পিতার নাম: হারাধন জানা বাড়ির নং : এন0215 বয়স : 24 লিঙ্গ : পুরুষ	WZI2782472 ফটো উপলব্ধ	609 নাম : গোবিন্দ জানা পিতার নাম: হারাধন জানা বাড়ির নং : এন0215 বয়স : 21 লিঙ্গ : পুরুষ	WZI2781706 ফটো উপলব্ধ

বিধানসভা নির্বাচনক্ষেত্রের নং, নাম : 210-নন্দীগ্রাম
ভাগ নং, নাম : 2-সাঁইবাড়ী পূর্ব পল্লী

610	CMF1497361	ফটো উপলব্ধ	611	CMF2239960	ফটো উপলব্ধ	612	CMF2239952	ফটো উপলব্ধ
নাম : শিবচরন জানা পিতার নাম: সুধীরচন্দ্র জানা বাড়ির নং : n0221 বয়স : 47 লিঙ্গ : পুরুষ			নাম : দুর্গারানী জানা স্বামীর নাম: শিবচরন জানা বাড়ির নং : n0221 বয়স : 46 লিঙ্গ : মহিলা			নাম : শংকর জানা পিতার নাম: সুধীর জানা বাড়ির নং : n0221 বয়স : 44 লিঙ্গ : পুরুষ		
613	CMF2638096	ফটো উপলব্ধ	614	WZI2782118	ফটো উপলব্ধ	615	CMF2546091	ফটো উপলব্ধ
নাম : দীপালী জানা স্বামীর নাম: শংকর জানা বাড়ির নং : n0221 বয়স : 41 লিঙ্গ : মহিলা			নাম : শুভ জানা পিতার নাম: শঙ্কর জানা বাড়ির নং : এন0221 বয়স : 22 লিঙ্গ : পুরুষ			নাম : তপন কুমার জানা পিতার নাম: রবীন্দ্রনাথ জানা বাড়ির নং : n0241 বয়স : 41 লিঙ্গ : পুরুষ		
616	WB/30/206/357031	ফটো উপলব্ধ	617	WB/30/206/357019	ফটো উপলব্ধ	618	CMF1945211	ফটো উপলব্ধ
নাম : লক্ষ্মীরানী দাস স্বামীর নাম: সত্যেন্দ্র দাস বাড়ির নং : n0155 বয়স : 72 লিঙ্গ : মহিলা			নাম : চন্দন কুমার দাস পিতার নাম: সত্যেন্দ্র দাস বাড়ির নং : n0155 বয়স : 50 লিঙ্গ : পুরুষ			নাম : জয়দেব দাস পিতার নাম: সত্যেন্দ্র দাস বাড়ির নং : n0155 বয়স : 43 লিঙ্গ : পুরুষ		
619	WZI1817287	ফটো উপলব্ধ	620	WB/30/206/357353	ফটো উপলব্ধ	621	CMF2240224	ফটো উপলব্ধ
নাম : লক্ষ্মী রানী দাস স্বামীর নাম: জয়দেব দাস বাড়ির নং : N0155 বয়স : 30 লিঙ্গ : মহিলা			নাম : প্রভাস দাস পিতার নাম: রাজেন দাস বাড়ির নং : n0187 বয়স : 85 লিঙ্গ : পুরুষ			নাম : দেবশীষ দাস পিতার নাম: পরেশ দাস বাড়ির নং : n0193 বয়স : 43 লিঙ্গ : পুরুষ		
622	WB/30/206/357300	ফটো উপলব্ধ	623	WB/30/206/357244	ফটো উপলব্ধ	Q 624	WZI1597715	ফটো উপলব্ধ
নাম : নিখিল দাস পিতার নাম: হেমন্ত দাস বাড়ির নং : n0202 বয়স : 72 লিঙ্গ : পুরুষ			নাম : অলকা দাস স্বামীর নাম: নিখিল দাস বাড়ির নং : n0202 বয়স : 67 লিঙ্গ : মহিলা			নাম : সুমন সামন্ত পিতার নাম: রবিন্দ্রনাথ সামন্ত বাড়ির নং : বয়স : 49 লিঙ্গ : পুরুষ		
625	CMF2389997	ফটো উপলব্ধ	626	WZI0674630	ফটো উপলব্ধ	627	WZI1597707	ফটো উপলব্ধ
নাম : উষা দাস স্বামীর নাম: পরিতোষ দাস বাড়ির নং : n0202 বয়স : 41 লিঙ্গ : মহিলা			নাম : মহিতোষ দাস পিতার নাম: নিখিল কুমার দাস বাড়ির নং : n0202 বয়স : 37 লিঙ্গ : পুরুষ			নাম : মনতোষ দাস পিতার নাম: নিখিল কুমার দাস বাড়ির নং : n0202 বয়স : 32 লিঙ্গ : পুরুষ		
628	WZI1329689	ফটো উপলব্ধ	629	WZI1713361	ফটো উপলব্ধ	630	WB/30/206/357093	ফটো উপলব্ধ
নাম : সুলেখা দাস স্বামীর নাম: মহিতোষ দাস বাড়ির নং : n0202 বয়স : 35 লিঙ্গ : মহিলা			নাম : সুজাতা জানা (দাস) স্বামীর নাম: মনোতোষ দাস বাড়ির নং : n0202 বয়স : 31 লিঙ্গ : মহিলা			নাম : ভবানী দাস স্বামীর নাম: মনোরঞ্জন দাস বাড়ির নং : n0203 বয়স : 72 লিঙ্গ : মহিলা		
631	WB/30/206/357270	ফটো উপলব্ধ	632	CMF1499540	ফটো উপলব্ধ	633	WB/30/206/357159	ফটো উপলব্ধ
নাম : গোপাল দাস পিতার নাম: মনোরঞ্জন দাস বাড়ির নং : n0203 বয়স : 52 লিঙ্গ : পুরুষ			নাম : আরতি দাস স্বামীর নাম: গোপাল দাস বাড়ির নং : n0203 বয়স : 50 লিঙ্গ : মহিলা			নাম : সুবর্ণ দাস স্বামীর নাম: প্রতাপ দাস বাড়ির নং : n0206 বয়স : 68 লিঙ্গ : মহিলা		
634	CMF2240232	ফটো উপলব্ধ	635	WZI1597731	ফটো উপলব্ধ	636	CMF2459030	ফটো উপলব্ধ
নাম : সুজন কুমার দাস পিতার নাম: প্রতাপ চন্দ্র দাস বাড়ির নং : n0206 বয়স : 44 লিঙ্গ : পুরুষ			নাম : দ্বীপাঙ্ঘিতা সাঁতরা দাস স্বামীর নাম: সুজন কুমার দাস বাড়ির নং : n0206 বয়স : 37 লিঙ্গ : মহিলা			নাম : সুদীপ কুমার দাস পিতার নাম: প্রতাপ চন্দ্র দাস বাড়ির নং : n0206 বয়স : 40 লিঙ্গ : পুরুষ		
637	WB/30/206/357151	ফটো উপলব্ধ	638	WB/30/206/357138	ফটো উপলব্ধ	639	WB/30/206/357161	ফটো উপলব্ধ
নাম : ছবি দাস স্বামীর নাম: প্রতাপ দাস বাড়ির নং : n0217 বয়স : 85 লিঙ্গ : মহিলা			নাম : স্বপন দাস পিতার নাম: প্রতাপ দাস বাড়ির নং : n0217 বয়স : 57 লিঙ্গ : পুরুষ			নাম : সবিতা দাস স্বামীর নাম: স্বপন দাস বাড়ির নং : n0217 বয়স : 53 লিঙ্গ : মহিলা		

বিধানসভা নির্বাচনক্ষেত্রের নং, নাম : 210-নন্দীগ্রাম
ভাগ নং, নাম : 2-সাঁইবাড়ী পূর্ব পল্লী

640	WZI1817238	নাম : সুরত দাস পিতার নাম: স্বপন দাস বাড়ির নং : N0217 বয়স : 30 লিঙ্গ : পুরুষ	ফটো উপলব্ধ	641	WB/30/206/357306	নাম : প্রকাশ দাস পিতার নাম: নগেন্দ্র দাস বাড়ির নং : n0218 বয়স : 67 লিঙ্গ : পুরুষ	ফটো উপলব্ধ	642	WB/30/206/357309	নাম : সন্ধ্যা দাস স্বামীর নাম: প্রকাশ দাস বাড়ির নং : n0218 বয়স : 60 লিঙ্গ : মহিলা	ফটো উপলব্ধ
643	WZI1713379	নাম : খোকন দাস পিতার নাম: প্রকাশ দাস বাড়ির নং : n0218 বয়স : 32 লিঙ্গ : পুরুষ	ফটো উপলব্ধ	644	CMF2240208	নাম : রামকৃষ্ণ দাস পিতার নাম: প্রকাশ চন্দ্র দাস বাড়ির নং : n0218 বয়স : 44 লিঙ্গ : পুরুষ	ফটো উপলব্ধ	645	CMF2240216	নাম : খুকুরানী দাস স্বামীর নাম: রামকৃষ্ণ দাস বাড়ির নং : n0218 বয়স : 43 লিঙ্গ : মহিলা	ফটো উপলব্ধ
646	CMF2547008	নাম : অঞ্জলী দাস স্বামীর নাম: তপন দাস বাড়ির নং : n0218 বয়স : 40 লিঙ্গ : মহিলা	ফটো উপলব্ধ	647	WZI2770881	নাম : সবিতা জানা দাস স্বামীর নাম: খোকন দাস বাড়ির নং : এন02018 বয়স : 33 লিঙ্গ : মহিলা	ফটো উপলব্ধ	648	WB/30/206/357150	নাম : হাসি দাস স্বামীর নাম: সুভাষ দাস বাড়ির নং : n0219 বয়স : 70 লিঙ্গ : মহিলা	ফটো উপলব্ধ
649	CMF2638146	নাম : বাসুদেব দাস পিতার নাম: সুভাষ দাস বাড়ির নং : n0219 বয়স : 41 লিঙ্গ : পুরুষ	ফটো উপলব্ধ	650	WB/30/206/357059	নাম : নিভা দাস স্বামীর নাম: সতীশ দাস বাড়ির নং : n0149 বয়স : 72 লিঙ্গ : মহিলা	ফটো উপলব্ধ	651	WB/30/206/357254	নাম : প্রজাপতি দাস পিতার নাম: সতীশ দাস বাড়ির নং : n0149 বয়স : 57 লিঙ্গ : পুরুষ	ফটো উপলব্ধ
652	CMF2390011	নাম : সবিতা দাস স্বামীর নাম: প্রজাপতি দাস বাড়ির নং : n0149 বয়স : 47 লিঙ্গ : মহিলা	ফটো উপলব্ধ	653	CMF2546133	নাম : সন্ধ্যারানী দাস স্বামীর নাম: প্রনব দাস বাড়ির নং : n0149 বয়স : 40 লিঙ্গ : মহিলা	ফটো উপলব্ধ	654	CMF2638138	নাম : লীলাবতী দাস স্বামীর নাম: বাসুদেব দাস বাড়ির নং : n0219 বয়স : 39 লিঙ্গ : মহিলা	ফটো উপলব্ধ
655	WB/30/206/357152	নাম : অঞ্জলী দাস স্বামীর নাম: সত্যেন্দ্র দাস বাড়ির নং : n0220 বয়স : 62 লিঙ্গ : মহিলা	ফটো উপলব্ধ	656	WZI1713387	নাম : জয়দেব দাস পিতার নাম: সত্যেন্দ্র দাস বাড়ির নং : n0220 বয়স : 32 লিঙ্গ : পুরুষ	ফটো উপলব্ধ	657	WB/30/206/357133	নাম : অনিতা দাস স্বামীর নাম: প্রবোধ দাস বাড়ির নং : n0227 বয়স : 78 লিঙ্গ : মহিলা	ফটো উপলব্ধ
658	WB/30/206/357380	নাম : স্বপন দাস পিতার নাম: প্রবোধ দাস বাড়ির নং : n0227 বয়স : 52 লিঙ্গ : পুরুষ	ফটো উপলব্ধ	659	CMF2240182	নাম : সুমিত্রা দাস স্বামীর নাম: স্বপন দাস বাড়ির নং : n0227 বয়স : 44 লিঙ্গ : মহিলা	ফটো উপলব্ধ	660	WB/30/206/357368	নাম : সুরেশ দাস পিতার নাম: যতী দাস বাড়ির নং : n0229 বয়স : 70 লিঙ্গ : পুরুষ	ফটো উপলব্ধ
661	WB/30/206/357229	নাম : পঞ্চমী দাস স্বামীর নাম: সুরেশ দাস বাড়ির নং : n0229 বয়স : 67 লিঙ্গ : মহিলা	ফটো উপলব্ধ	662	WZI1597590	নাম : তাপস দাস পিতার নাম: শক্তিপদ দাস বাড়ির নং : n0234 বয়স : 32 লিঙ্গ : পুরুষ	ফটো উপলব্ধ	663	WZI1817196	নাম : শ্যামলী দাস স্বামীর নাম: মহাদেব দাস বাড়ির নং : N0219 বয়স : 30 লিঙ্গ : মহিলা	ফটো উপলব্ধ
664	WZI1597574	নাম : মহাদেব দাস পিতার নাম: সুভাষ দাস বাড়ির নং : n0219 বয়স : 33 লিঙ্গ : পুরুষ	ফটো উপলব্ধ	665	WZI2452308	নাম : প্রনতোষ দাস পিতার নাম: নিখিল দাস বাড়ির নং : নং202 বয়স : 24 লিঙ্গ : পুরুষ	ফটো উপলব্ধ	666	WZI2577526	নাম : অনিমেষ দাস পিতার নাম: প্রজাপতি দাস বাড়ির নং : এন0149 বয়স : 23 লিঙ্গ : পুরুষ	ফটো উপলব্ধ
667	WZI2680205	নাম : তাপসী বারিক দাস স্বামীর নাম: প্রনতোষ দাস বাড়ির নং : এন0202 বয়স : 24 লিঙ্গ : মহিলা	ফটো উপলব্ধ	668	WZI1713395	নাম : চৈতালী বেরা(দাস) স্বামীর নাম: জয়দেব দাস বাড়ির নং : এন0220 বয়স : 29 লিঙ্গ : মহিলা	ফটো উপলব্ধ	669	WZI2577567	নাম : শুভ জানা পিতার নাম: বুলবুল জানা বাড়ির নং : এন0203 বয়স : 24 লিঙ্গ : পুরুষ	ফটো উপলব্ধ

বিধানসভা নির্বাচনক্ষেত্রের নং, নাম : 210-নন্দীগ্রাম
ভাগ নং, নাম : 2-সাঁইবাড়ী পূর্ব পল্লী

670 নাম : প্রনতী দাস স্বামীর নাম: ভীম দাস বাড়ির নং : n0187 বয়স : 54 লিঙ্গ : মহিলা	WZI2426914 ফটো উপলব্ধ	671 নাম : সোমাস্রী দাস (গিরি) স্বামীর নাম: সুদীপ কুমার দাস বাড়ির নং : n0206 বয়স : 30 লিঙ্গ : মহিলা	WZI1926823 ফটো উপলব্ধ	672 নাম : রম্মী দাস স্বামীর নাম: সুখদেব দাস বাড়ির নং : এন0217 বয়স : 27 লিঙ্গ : মহিলা	WZI2134070 ফটো উপলব্ধ
673 নাম : মধুমিতা প্রধান দাস স্বামীর নাম: সূর্য্য শঙ্কর দাস বাড়ির নং : এন0232 বয়স : 27 লিঙ্গ : মহিলা	WZI2133932 ফটো উপলব্ধ	674 নাম : উৎপল হাজরা পিতার নাম: রবীন্দ্রনাথ হাজরা বাড়ির নং : এন0182 বয়স : 26 লিঙ্গ : পুরুষ	WZI2133973 ফটো উপলব্ধ	675 নাম : নমিতা দাস স্বামীর নাম: অমিত দাস বাড়ির নং : n0243 বয়স : 40 লিঙ্গ : মহিলা	CMF2546174 ফটো উপলব্ধ
676 নাম : রাধাকৃষ্ণ দাস পিতার নাম: প্রকাশ দাস বাড়ির নং : n0245 বয়স : 43 লিঙ্গ : পুরুষ	CMF2546356 ফটো উপলব্ধ	677 নাম : সাধনা দাস স্বামীর নাম: বাকু দাস বাড়ির নং : n0247 বয়স : 53 লিঙ্গ : মহিলা	WZI1412170 ফটো উপলব্ধ	678 নাম : ভবতোষ দাস পিতার নাম: নিখিল কুমার দাস বাড়ির নং : n0202 বয়স : 29 লিঙ্গ : পুরুষ	WZI2008068 ফটো উপলব্ধ
679 নাম : রিম্পা দাস পিতার নাম: পরিতোষ দাস বাড়ির নং : এন0202 বয়স : 21 লিঙ্গ : মহিলা	WZI2800175 ফটো উপলব্ধ	680 নাম : সুকদেব দাস পিতার নাম: সুভাষ চন্দ্র দাস বাড়ির নং : n0217 বয়স : 28 লিঙ্গ : পুরুষ	WZI2008159 ফটো উপলব্ধ	681 নাম : দেবব্রত দাস পিতার নাম: স্বপন দাস বাড়ির নং : n0217 বয়স : 30 লিঙ্গ : পুরুষ	WZI1926898 ফটো উপলব্ধ
682 নাম : অমিত দাস পিতার নাম: মনোরঞ্জন বাড়ির নং : n0242 বয়স : 40 লিঙ্গ : পুরুষ	CMF2546166 ফটো উপলব্ধ	683 নাম : প্রতিমা রানী দাস পিতার নাম: নগেন্দ্র দাস বাড়ির নং : N0216 বয়স : 66 লিঙ্গ : মহিলা	CMF0709402 ফটো উপলব্ধ	684 নাম : রবীন্দ্রনাথ হাজরা পিতার নাম: শ্রীপতি হাজরা বাড়ির নং : N0182 বয়স : 62 লিঙ্গ : পুরুষ	WB/30/206/357242 ফটো উপলব্ধ
685 নাম : প্রদীপ গায়েন পিতার নাম: বিমান গায়েন বাড়ির নং : N0111 বয়স : 36 লিঙ্গ : পুরুষ	WZI1412105 ফটো উপলব্ধ	686 নাম : সুশান্ত দাস পিতার নাম: সুরেশ দাস বাড়ির নং : n0229 বয়স : 43 লিঙ্গ : পুরুষ	CMF1945195 ফটো উপলব্ধ	687 নাম : খুকুমনি দাস স্বামীর নাম: সুশান্ত দাস বাড়ির নং : n0229 বয়স : 41 লিঙ্গ : মহিলা	CMF2638120 ফটো উপলব্ধ
688 নাম : সন্তোষ দাস পিতার নাম: যতী দাস বাড়ির নং : n0230 বয়স : 73 লিঙ্গ : পুরুষ	WB/30/206/357253 ফটো উপলব্ধ	689 নাম : পুষ্প দাস স্বামীর নাম: সন্তোষ দাস বাড়ির নং : n0230 বয়স : 73 লিঙ্গ : মহিলা	WB/30/206/357228 ফটো উপলব্ধ	690 নাম : তপন কুমার দাস পিতার নাম: সন্তোষ দাস বাড়ির নং : n0230 বয়স : 43 লিঙ্গ : পুরুষ	CMF2240240 ফটো উপলব্ধ
691 নাম : প্রতিমা দাস স্বামীর নাম: মনু কুমার দাস বাড়ির নং : n0230 বয়স : 39 লিঙ্গ : মহিলা	CMF2638112 ফটো উপলব্ধ	692 নাম : সুকেশ দাস পিতার নাম: যতী দাস বাড়ির নং : n0231 বয়স : 61 লিঙ্গ : পুরুষ	WB/30/206/357026 ফটো উপলব্ধ	693 নাম : রীনা দাস স্বামীর নাম: সুকেশ দাস বাড়ির নং : n0231 বয়স : 58 লিঙ্গ : মহিলা	WB/30/206/357028 ফটো উপলব্ধ
694 নাম : চন্দন দাস পিতার নাম: সুকেশ দাস বাড়ির নং : n0231 বয়স : 40 লিঙ্গ : পুরুষ	WZI1597582 ফটো উপলব্ধ	695 নাম : জ্যোৎস্না দাস স্বামীর নাম: চন্দন দাস বাড়ির নং : n0231 বয়স : 35 লিঙ্গ : মহিলা	WZI1502277 ফটো উপলব্ধ	696 নাম : সুসেন দাস পিতার নাম: যতী দাস বাড়ির নং : n0232 বয়স : 65 লিঙ্গ : পুরুষ	WB/30/206/357356 ফটো উপলব্ধ
697 নাম : নমিতা দাস স্বামীর নাম: সুশেন দাস বাড়ির নং : n0232 বয়স : 60 লিঙ্গ : মহিলা	WB/30/206/357053 ফটো উপলব্ধ	698 নাম : সূর্য্য শঙ্কর দাস পিতার নাম: সুশেন দাস বাড়ির নং : n0232 বয়স : 35 লিঙ্গ : পুরুষ	WZI1412089 ফটো উপলব্ধ	699 নাম : লক্ষ্মী দাস স্বামীর নাম: অমূল্য দাস বাড়ির নং : n0233 বয়স : 74 লিঙ্গ : মহিলা	WB/30/206/357169 ফটো উপলব্ধ

700 নাম : গুরুপদ দাস পিতার নাম: অমল্য দাস বাড়ির নং : n0233 বয়স : 51 লিঙ্গ : পুরুষ ফটো উপলব্ধ	WB/30/206/357147	701 নাম : রাধারাণী দাস স্বামীর নাম: গুরুপদ দাস বাড়ির নং : n0233 বয়স : 50 লিঙ্গ : মহিলা ফটো উপলব্ধ	CMF2240166	702 নাম : বিষ্ণুপদ দাস মায়ের নাম: লক্ষ্মীরানী দাস বাড়ির নং : n0233 বয়স : 42 লিঙ্গ : পুরুষ ফটো উপলব্ধ	CMF2638104
703 নাম : অঞ্জলী দাস স্বামীর নাম: শক্তিপদ দাস বাড়ির নং : n0234 বয়স : 57 লিঙ্গ : মহিলা ফটো উপলব্ধ	WB/30/206/357167	704 নাম : মানস দাস পিতার নাম: শক্তিপদ দাস বাড়ির নং : n0234 বয়স : 37 লিঙ্গ : পুরুষ ফটো উপলব্ধ	WZI1412121	705 নাম : পুষ্প নায়ক (দাস) স্বামীর নাম: মানস দাস বাড়ির নং : n0234 বয়স : 34 লিঙ্গ : মহিলা ফটো উপলব্ধ	WZI1713403
706 নাম : অঞ্জলী দাস স্বামীর নাম: চন্দন কুমার দাস বাড়ির নং : n0237 বয়স : 44 লিঙ্গ : মহিলা ফটো উপলব্ধ	CMF1945708	707 নাম : ভারতী পণ্ডা স্বামীর নাম: বিজয় পণ্ডা বাড়ির নং : n0200 বয়স : 59 লিঙ্গ : মহিলা ফটো উপলব্ধ	WB/30/206/357160	708 নাম : নির্মল কুমার পণ্ডা পিতার নাম: বিজয় পণ্ডা বাড়ির নং : n0239 বয়স : 44 লিঙ্গ : পুরুষ ফটো উপলব্ধ	CMF2240869
709 নাম : সোমারানী পণ্ডা স্বামীর নাম: নির্মল পণ্ডা বাড়ির নং : n0240 বয়স : 41 লিঙ্গ : মহিলা ফটো উপলব্ধ	CMF2240877	710 নাম : সুলেখা বারিক মন্ডল স্বামীর নাম: শ্রীপদ মন্ডল বাড়ির নং : এন0037 বয়স : 30 লিঙ্গ : মহিলা ফটো উপলব্ধ	WZI1740265	711 নাম : ননীগোপাল বেরা পিতার নাম: অশ্বিনী বেরা বাড়ির নং : n0159 বয়স : 61 লিঙ্গ : পুরুষ ফটো উপলব্ধ	CMF2240257
712 নাম : শ্যামলী বেরা স্বামীর নাম: ননীগোপাল বেরা বাড়ির নং : n0159 বয়স : 56 লিঙ্গ : মহিলা ফটো উপলব্ধ	WZI2424422	713 নাম : সৈকত বেরা পিতার নাম: রামকৃষ্ণ বেরা বাড়ির নং : এন0143 বয়স : 22 লিঙ্গ : পুরুষ ফটো উপলব্ধ	WZI2682060	714 নাম : পুষ্পা রানী দাস স্বামীর নাম: গুরুপদ দাস বাড়ির নং : n0238 বয়স : 42 লিঙ্গ : মহিলা ফটো উপলব্ধ	CMF2240059
715 নাম : সুজাতা গোল বেরা স্বামীর নাম: গোপাল বেরা বাড়ির নং : এন0145 বয়স : 30 লিঙ্গ : মহিলা ফটো উপলব্ধ	WZI2133940	716 নাম : স্বপনকুমার বেরা পিতার নাম: সন্তোষ বেরা বাড়ির নং : n0161 বয়স : 50 লিঙ্গ : পুরুষ ফটো উপলব্ধ	CMF1361625	717 নাম : রামকৃষ্ণ বেরা পিতার নাম: অশ্বিনী বেরা বাড়ির নং : n0143 বয়স : 46 লিঙ্গ : পুরুষ ফটো উপলব্ধ	CMF1945229
718 নাম : নিশিকান্ত বেরা পিতার নাম: শ্রীনিবাস বেরা বাড়ির নং : n0145 বয়স : 74 লিঙ্গ : পুরুষ ফটো উপলব্ধ	WZI2202778	719 নাম : শ্যামলী বেরা স্বামীর নাম: নিশিকান্ত বেরা বাড়ির নং : n0145 বয়স : 70 লিঙ্গ : মহিলা ফটো উপলব্ধ	WB/30/206/357046	720 নাম : বাসুদেব বেরা পিতার নাম: নিশিকান্ত বেরা বাড়ির নং : n0145 বয়স : 52 লিঙ্গ : পুরুষ ফটো উপলব্ধ	WB/30/206/357070
721 নাম : অঞ্জলীরাণী বেরা স্বামীর নাম: বাসুদেব বেরা বাড়ির নং : n0145 বয়স : 53 লিঙ্গ : মহিলা ফটো উপলব্ধ	CMF1361575	722 নাম : গোপাল বেরা পিতার নাম: নিশিকান্ত বেরা বাড়ির নং : n0145 বয়স : 46 লিঙ্গ : পুরুষ ফটো উপলব্ধ	CMF2240265	723 নাম : শ্রীকান্ত বেরা পিতার নাম: শ্রীনিবাস বেরা বাড়ির নং : n0146 বয়স : 82 লিঙ্গ : পুরুষ ফটো উপলব্ধ	WB/30/206/357024
724 নাম : সহদেব বেরা পিতার নাম: শ্রীকান্ত বেরা বাড়ির নং : n0146 বয়স : 47 লিঙ্গ : পুরুষ ফটো উপলব্ধ	CMF1361401	725 নাম : অন্নপূর্ণা বেরা স্বামীর নাম: সহদেব বেরা বাড়ির নং : n0146 বয়স : 46 লিঙ্গ : মহিলা ফটো উপলব্ধ	CMF1500420	726 নাম : দেবাশিষ বেরা পিতার নাম: শ্রীকান্ত বেরা বাড়ির নং : n0146 বয়স : 43 লিঙ্গ : পুরুষ ফটো উপলব্ধ	CMF2240281
727 নাম : কুম্ভা বেরা স্বামীর নাম: দেবাশিষ বেরা বাড়ির নং : n0146 বয়স : 35 লিঙ্গ : মহিলা ফটো উপলব্ধ	WZI1502285	728 নাম : আল্পনা দাস (বেরা) স্বামীর নাম: শ্রীকান্ত বেরা বাড়ির নং : n0146 বয়স : 45 লিঙ্গ : মহিলা ফটো উপলব্ধ	CMF2234474	729 নাম : সূচ্য কান্ত বেরা পিতার নাম: সহদেব বেরা বাড়ির নং : এন0146 বয়স : 21 লিঙ্গ : পুরুষ ফটো উপলব্ধ	WZI2806826

বিধানসভা নির্বাচনক্ষেত্রের নং, নাম : 210-নন্দীগ্রাম
ভাগ নং, নাম : 2-সাঁইবাড়ী পূর্ব পল্লী

730 নাম : কমলা বেরা স্বামীর নাম: রামকৃষ্ণ বেরা বাড়ির নং : n0238 বয়স : 45 লিঙ্গ : মহিলা	CMF2240133 ফটো উপলব্ধ	731 নাম : প্রতিমা মাল স্বামীর নাম: স্বপন কুমার মাল বাড়ির নং : n0238 বয়স : 43 লিঙ্গ : মহিলা	CMF2240091 ফটো উপলব্ধ	732 নাম : অঞ্জলী দাস স্বামীর নাম: বিষ্ণুপদ দাস বাড়ির নং : n0238 বয়স : 42 লিঙ্গ : মহিলা	CMF2458909 ফটো উপলব্ধ
733 নাম : মনু কুমার দাস পিতার নাম: সন্তোষ দাস বাড়ির নং : n0238 বয়স : 42 লিঙ্গ : পুরুষ	CMF2240083 ফটো উপলব্ধ	734 নাম : কাকলী রানী মন্ডল স্বামীর নাম: দীপকর মন্ডল বাড়ির নং : n0238 বয়স : 42 লিঙ্গ : মহিলা	CMF2240109 ফটো উপলব্ধ	735 নাম : সূজাতা রানী মাল স্বামীর নাম: শ্রীপতি চরন মাল বাড়ির নং : n0238 বয়স : 41 লিঙ্গ : মহিলা	CMF2240125 ফটো উপলব্ধ
736 নাম : শম্পা রানী প্রধান (জানা) স্বামীর নাম: সুব্রত কুমার জানা বাড়ির নং : n0238 বয়স : 40 লিঙ্গ : মহিলা	CMF2240141 ফটো উপলব্ধ	737 নাম : তুলসী রানী দাস স্বামীর নাম: রাধাকৃষ্ণ দাস বাড়ির নং : n0238 বয়স : 40 লিঙ্গ : মহিলা	CMF2546158 ফটো উপলব্ধ	738 নাম : কল্যাণী বেরা স্বামীর নাম: স্বপন কুমার বেরা বাড়ির নং : n0161 বয়স : 39 লিঙ্গ : মহিলা	CMF2533628 ফটো উপলব্ধ
739 নাম : বাটুল ভূঞা পিতার নাম: সুরেন্দ্র ভূঞা বাড়ির নং : n0222 বয়স : 66 লিঙ্গ : পুরুষ	WZI2808830 ফটো উপলব্ধ	740 নাম : ঝর্ণারানী ভূঞা স্বামীর নাম: বাটুলচন্দ্র ভূঞা বাড়ির নং : n0222 বয়স : 50 লিঙ্গ : মহিলা	CMF1361179 ফটো উপলব্ধ	741 নাম : লক্ষ্মী ভূঞা স্বামীর নাম: পান্নালাল ভূঞা বাড়ির নং : n0225 বয়স : 54 লিঙ্গ : মহিলা	WB/30/206/357249 ফটো উপলব্ধ
742 নাম : সোমনাথ ভূঞা পিতার নাম: বাটুল ভূঞা বাড়ির নং : n0222 বয়স : 29 লিঙ্গ : পুরুষ	WZI1926807 ফটো উপলব্ধ	743 নাম : বিশ্বনাথ ভূঞা পিতার নাম: বাটুল ভূঞা বাড়ির নং : n0222 বয়স : 27 লিঙ্গ : পুরুষ	WZI2389617 ফটো উপলব্ধ	744 নাম : খগেন্দ্র মণ্ডল পিতার নাম: প্রফুল্ল মণ্ডল বাড়ির নং : n0195 বয়স : 57 লিঙ্গ : পুরুষ	WB/30/206/357071 ফটো উপলব্ধ
745 নাম : শুভজিৎ মন্ডল পিতার নাম: খগেন্দ্রনাথ মন্ডল বাড়ির নং : n0195 বয়স : 38 লিঙ্গ : পুরুষ	WZI1502319 ফটো উপলব্ধ	746 নাম : প্রফুল্ল মণ্ডল পিতার নাম: নিরঞ্জন মণ্ডল বাড়ির নং : n0196 বয়স : 84 লিঙ্গ : পুরুষ	WB/30/206/357013 ফটো উপলব্ধ	747 নাম : নির্মালা মণ্ডল স্বামীর নাম: প্রফুল্ল মণ্ডল বাড়ির নং : n0196 বয়স : 79 লিঙ্গ : মহিলা	WB/30/206/357006 ফটো উপলব্ধ
748 নাম : দীপংকর মন্ডল পিতার নাম: প্রফুল্ল মন্ডল বাড়ির নং : n0196 বয়স : 43 লিঙ্গ : পুরুষ	CMF1945336 ফটো উপলব্ধ	749 নাম : নন্দদুলাল মন্ডল পিতার নাম: দীপকর মন্ডল বাড়ির নং : এন0196 বয়স : 22 লিঙ্গ : পুরুষ	WZI2781169 ফটো উপলব্ধ	750 নাম : প্রভাকর মণ্ডল পিতার নাম: ক্ষীরোদ মণ্ডল বাড়ির নং : n0197 বয়স : 79 লিঙ্গ : পুরুষ	WB/30/206/357003 ফটো উপলব্ধ
751 নাম : উষারানী মণ্ডল স্বামীর নাম: প্রভাকর মণ্ডল বাড়ির নং : n0197 বয়স : 72 লিঙ্গ : মহিলা	WB/30/206/357134 ফটো উপলব্ধ	752 নাম : লতারানী মণ্ডল স্বামীর নাম: প্রভাকর মণ্ডল বাড়ির নং : n0197 বয়স : 64 লিঙ্গ : মহিলা	WB/30/206/357146 ফটো উপলব্ধ	753 নাম : গুরুপদ মণ্ডল পিতার নাম: প্রভাকর মণ্ডল বাড়ির নং : n0197 বয়স : 51 লিঙ্গ : পুরুষ	WB/30/206/357379 ফটো উপলব্ধ
754 নাম : শ্রীপদ মণ্ডল পিতার নাম: প্রভাকর মণ্ডল বাড়ির নং : n0197 বয়স : 40 লিঙ্গ : পুরুষ	CMF2547164 ফটো উপলব্ধ	755 নাম : তুলসী মন্ডল স্বামীর নাম: গুরুপদ মন্ডল বাড়ির নং : n0197 বয়স : 46 লিঙ্গ : মহিলা	CMF1499458 ফটো উপলব্ধ	756 নাম : বিষ্ণুপদ মন্ডল পিতার নাম: প্রভাকর মন্ডল বাড়ির নং : n0197 বয়স : 40 লিঙ্গ : পুরুষ	CMF2547156 ফটো উপলব্ধ
757 নাম : নিবেদীতা গুড়িয়া মণ্ডল স্বামীর নাম: বিষ্ণুপদ মণ্ডল বাড়ির নং : n0197 বয়স : 32 লিঙ্গ : মহিলা	WZI1597749 ফটো উপলব্ধ	758 নাম : আঙ্গুর মণ্ডল স্বামীর নাম: অমূল্য মণ্ডল বাড়ির নং : n0204 বয়স : 74 লিঙ্গ : মহিলা	WB/30/206/357157 ফটো উপলব্ধ	759 নাম : দিলীপ কুমার মন্ডল পিতার নাম: অমূল্য মন্ডল বাড়ির নং : n0204 বয়স : 51 লিঙ্গ : পুরুষ	CMF1361211 ফটো উপলব্ধ

বিধানসভা নির্বাচনক্ষেত্রের নং, নাম : 210-নন্দীগ্রাম
ভাগ নং, নাম : 2-সাঁইবাড়ী পূর্ব পল্লী

760 নাম : টুনটুন মন্ডল স্বামীর নাম: দিলীপ কুমার মন্ডল বাড়ির নং : n0204 বয়স : 49 লিঙ্গ : মহিলা	CMF1499532 ফটো উপলব্ধ	761 নাম : রতন কুমার মণ্ডল পিতার নাম: রামপদ মণ্ডল বাড়ির নং : n0207 বয়স : 53 লিঙ্গ : পুরুষ	WZI1713536 ফটো উপলব্ধ	762 নাম : রানু মণ্ডল স্বামীর নাম: রতন কুমার মণ্ডল বাড়ির নং : n0207 বয়স : 48 লিঙ্গ : মহিলা	WZI1713544 ফটো উপলব্ধ
763 নাম : রাসবিহারী মণ্ডল পিতার নাম: রামপদ মণ্ডল বাড়ির নং : n0207 বয়স : 42 লিঙ্গ : পুরুষ	WZI1597608 ফটো উপলব্ধ	764 নাম : কাজল রানী মণ্ডল স্বামীর নাম: রাসবিহারী মণ্ডল বাড়ির নং : n0207 বয়স : 40 লিঙ্গ : মহিলা	WZI1597616 ফটো উপলব্ধ	765 নাম : সবিতা মন্ডল স্বামীর নাম: জয়দেব মন্ডল বাড়ির নং : n0207 বয়স : 49 লিঙ্গ : মহিলা	CMF2240356 ফটো উপলব্ধ
766 নাম : মঞ্জুরী মণ্ডল স্বামীর নাম: সদানন্দ মণ্ডল বাড়ির নং : n0214 বয়স : 58 লিঙ্গ : মহিলা	WB/30/206/357110 ফটো উপলব্ধ	767 নাম : স্বপন মন্ডল পিতার নাম: সদানন্দ মন্ডল বাড়ির নং : n0214 বয়স : 35 লিঙ্গ : পুরুষ	WZI1502244 ফটো উপলব্ধ	768 নাম : কুন্তীবালা মণ্ডল স্বামীর নাম: শরত মণ্ডল বাড়ির নং : n0162 বয়স : 67 লিঙ্গ : মহিলা	WB/30/206/357084 ফটো উপলব্ধ
769 নাম : শম্ভু মন্ডল মায়ের নাম: কুনন্তী বালা মন্ডল বাড়ির নং : n0162 বয়স : 38 লিঙ্গ : পুরুষ	CMF2546216 ফটো উপলব্ধ	770 নাম : দেবব্রত মন্ডল পিতার নাম: সুভাষ মন্ডল বাড়ির নং : n0162 বয়স : 36 লিঙ্গ : পুরুষ	WZI1502293 ফটো উপলব্ধ	771 নাম : প্রতিমা মন্ডল স্বামীর নাম: দেবব্রত মন্ডল বাড়ির নং : N0162 বয়স : 31 লিঙ্গ : মহিলা	WZI1817253 ফটো উপলব্ধ
772 নাম : সুব্রত মন্ডল পিতার নাম: সুভাষ মন্ডল বাড়ির নং : N0162 বয়স : 30 লিঙ্গ : পুরুষ	WZI1817246 ফটো উপলব্ধ	773 নাম : সুরোজিত মন্ডল পিতার নাম: অনিল মন্ডল বাড়ির নং : n0194 বয়স : 30 লিঙ্গ : পুরুষ	WZI2081503 ফটো উপলব্ধ	774 নাম : সোনালী মালী (মন্ডল) স্বামীর নাম: শম্ভু মন্ডল বাড়ির নং : n0162 বয়স : 34 লিঙ্গ : মহিলা	WZI1732239 ফটো উপলব্ধ
775 নাম : সুকদেব মন্ডল পিতার নাম: সদানন্দ মন্ডল বাড়ির নং : n0214 বয়স : 28 লিঙ্গ : পুরুষ	WZI2008134 ফটো উপলব্ধ	776 নাম : বিপ্লব মন্ডল পিতার নাম: রতন কুমার মন্ডল বাড়ির নং : n0207 বয়স : 27 লিঙ্গ : পুরুষ	WZI2119089 ফটো উপলব্ধ	777 নাম : আশালতা মণ্ডল স্বামীর নাম: অবিনাশ মণ্ডল বাড়ির নং : n0163 বয়স : 67 লিঙ্গ : মহিলা	WZI2522266 ফটো উপলব্ধ
778 নাম : প্রভাত মণ্ডল মায়ের নাম: আশালতা মণ্ডল বাড়ির নং : n0163 বয়স : 42 লিঙ্গ : পুরুষ	CMF2390029 ফটো উপলব্ধ	779 নাম : প্রভাষ চন্দ্র মন্ডল পিতার নাম: অবিনাশ মন্ডল বাড়ির নং : n0163 বয়স : 40 লিঙ্গ : পুরুষ	WZI1160761 ফটো উপলব্ধ	780 নাম : আরতী মণ্ডল স্বামীর নাম: হরেকৃষ্ণ মণ্ডল বাড়ির নং : n0194 বয়স : 73 লিঙ্গ : মহিলা	WB/30/206/357223 ফটো উপলব্ধ
781 নাম : অনিল মণ্ডল পিতার নাম: হরেকৃষ্ণ মণ্ডল বাড়ির নং : n0194 বয়স : 53 লিঙ্গ : পুরুষ	CMF0709568 ফটো উপলব্ধ	782 নাম : কমলা মণ্ডল স্বামীর নাম: অনিল মণ্ডল বাড়ির নং : n0194 বয়স : 51 লিঙ্গ : মহিলা	WB/30/206/357158 ফটো উপলব্ধ	783 নাম : প্রশান্ত মন্ডল পিতার নাম: হরেকৃষ্ণ মন্ডল বাড়ির নং : n0194 বয়স : 36 লিঙ্গ : পুরুষ	WZI1160753 ফটো উপলব্ধ
784 নাম : রীমা দাস(মন্ডল) স্বামীর নাম: প্রশান্ত মন্ডল বাড়ির নং : n0194 বয়স : 34 লিঙ্গ : মহিলা	WZI1502301 ফটো উপলব্ধ	785 নাম : সুশান্ত কুমার মন্ডল পিতার নাম: হরেকৃষ্ণ মন্ডল বাড়ির নং : n0194 বয়স : 36 লিঙ্গ : পুরুষ	WZI1160746 ফটো উপলব্ধ	786 নাম : সুমিত্রা মাইতি (মণ্ডল) স্বামীর নাম: সুশান্ত কুমার মণ্ডল বাড়ির নং : n0194 বয়স : 31 লিঙ্গ : মহিলা	WZI1713411 ফটো উপলব্ধ
787 নাম : মানসী সাঁতরা পিতার নাম: অনল কিমার সাঁতরা বাড়ির নং : এন0163 বয়স : 30 লিঙ্গ : মহিলা	WZI2011559 ফটো উপলব্ধ	788 নাম : রাজেশ কুমার মণ্ডল পিতার নাম: খগেন্দ্র মণ্ডল বাড়ির নং : n0195 বয়স : 31 লিঙ্গ : পুরুষ	WZI1713429 ফটো উপলব্ধ	789 নাম : শুভদীপ মন্ডল পিতার নাম: গুরুপদ মন্ডল বাড়ির নং : এন0197 বয়স : 24 লিঙ্গ : পুরুষ	WZI2577492 ফটো উপলব্ধ

বিধানসভা নির্বাচনক্ষেত্রের নং, নাম : 210-নন্দীগ্রাম
ভাগ নং, নাম : 2-সাঁইবাড়ী পূর্ব পল্লী

790 নাম : সুভাষ মণ্ডল পিতার নাম: শরত মণ্ডল বাড়ির নং : n0162 বয়স : 68 লিঙ্গ : পুরুষ	WZI2694578 ফটো উপলব্ধ	791 নাম : আশীষ মাইতি পিতার নাম: সুশেন মাইতি বাড়ির নং : n0122 বয়স : 68 লিঙ্গ : পুরুষ	WZI2820322 ফটো উপলব্ধ	792 নাম : দেবাশীষ মাইতি পিতার নাম: সুশেন মাইতি বাড়ির নং : n0122 বয়স : 57 লিঙ্গ : পুরুষ	WB/30/206/357035 ফটো উপলব্ধ
793 নাম : সূতপা মাইতি স্বামীর নাম: দেবাশীষ মাইতি বাড়ির নং : n0122 বয়স : 51 লিঙ্গ : মহিলা	WB/30/206/357378 ফটো উপলব্ধ	794 নাম : শুভাশীষ মাইতি পিতার নাম: সুশেন মাইতি বাড়ির নং : n0122 বয়স : 55 লিঙ্গ : পুরুষ	CMF2458958 ফটো উপলব্ধ	795 নাম : অতসী মাইতি স্বামীর নাম: শুভাশীষ মাইতি বাড়ির নং : n0122 বয়স : 41 লিঙ্গ : মহিলা	CMF2390045 ফটো উপলব্ধ
796 নাম : কাজল মাইতি স্বামীর নাম: আশীষ মাইতি বাড়ির নং : n0122 বয়স : 60 লিঙ্গ : মহিলা	WB/30/206/357102 ফটো উপলব্ধ	797 নাম : রাজকৃষ্ণ মাইতি পিতার নাম: প্রিয় মাইতি বাড়ির নং : n0164 বয়স : 56 লিঙ্গ : পুরুষ	CMF2458966 ফটো উপলব্ধ	798 নাম : ছবি মাইতি স্বামীর নাম: রাজকৃষ্ণ মাইতি বাড়ির নং : n0164 বয়স : 52 লিঙ্গ : মহিলা	WB/30/206/357340 ফটো উপলব্ধ
799 নাম : শংকরী মাইতি স্বামীর নাম: রামপদ মাইতি বাড়ির নং : n0174 বয়স : 76 লিঙ্গ : মহিলা	WB/30/206/357271 ফটো উপলব্ধ	800 নাম : মদনমোহন মাইতি পিতার নাম: রামকৃষ্ণ মাইতি বাড়ির নং : n0174 বয়স : 45 লিঙ্গ : পুরুষ	CMF2240372 ফটো উপলব্ধ	801 নাম : গীতা রানী মাইতি স্বামীর নাম: মদন কুমার মাইতি বাড়ির নং : n0174 বয়স : 40 লিঙ্গ : মহিলা	CMF2638153 ফটো উপলব্ধ
802 নাম : দীপু রানী দাস (মাইতি) স্বামীর নাম: মদন মোহন মাইতি বাড়ির নং : n0174 বয়স : 36 লিঙ্গ : মহিলা	WZI1817352 ফটো উপলব্ধ	803 নাম : বিদ্যুতলতা মাইতি স্বামীর নাম: প্রিয় মাইতি বাড়ির নং : n0175 বয়স : 82 লিঙ্গ : মহিলা	WB/30/206/357280 ফটো উপলব্ধ	804 নাম : হরেকৃষ্ণ মাইতি পিতার নাম: প্রিয় মাইতি বাড়ির নং : n0175 বয়স : 62 লিঙ্গ : পুরুষ	WB/30/206/357342 ফটো উপলব্ধ
805 নাম : প্রানকৃষ্ণ মাইতি পিতার নাম: প্রিয় মাইতি বাড়ির নং : n0175 বয়স : 60 লিঙ্গ : পুরুষ	WB/30/206/357315 ফটো উপলব্ধ	806 নাম : গীতারানী মাইতি স্বামীর নাম: প্রানকৃষ্ণ মাইতি বাড়ির নং : n0175 বয়স : 57 লিঙ্গ : মহিলা	WB/30/206/357344 ফটো উপলব্ধ	807 নাম : জয়দেব মাইতি পিতার নাম: প্রানকৃষ্ণ মাইতি বাড়ির নং : n0175 বয়স : 34 লিঙ্গ : পুরুষ	WZI1502343 ফটো উপলব্ধ
808 নাম : রবীন্দ্রনাথ মাইতি পিতার নাম: প্রানকৃষ্ণ মাইতি বাড়ির নং : n0175 বয়স : 33 লিঙ্গ : পুরুষ	WZI1502335 ফটো উপলব্ধ	809 নাম : জীবনকৃষ্ণ মাইতি পিতার নাম: প্রিয় মাইতি বাড়ির নং : n0175 বয়স : 53 লিঙ্গ : পুরুষ	WB/30/206/357235 ফটো উপলব্ধ	810 নাম : মিতালী ঘোড়াই (মাইতি) স্বামীর নাম: জীবনকৃষ্ণ মাইতি বাড়ির নং : n0175 বয়স : 35 লিঙ্গ : মহিলা	WZI1817378 ফটো উপলব্ধ
811 নাম : বাসুদেব মাইতি পিতার নাম: রাধাগোবিন্দ মাইতি বাড়ির নং : n0175 বয়স : 45 লিঙ্গ : পুরুষ	CMF2240398 ফটো উপলব্ধ	812 নাম : অনিমা মাইতি স্বামীর নাম: বাসুদেব মাইতি বাড়ির নং : n0175 বয়স : 35 লিঙ্গ : মহিলা	WZI1502327 ফটো উপলব্ধ	813 নাম : কাকলী জানা (মাইতি) স্বামীর নাম: বিশ্বামিত্র মাইতি বাড়ির নং : n0175 বয়স : 37 লিঙ্গ : মহিলা	WZI1713437 ফটো উপলব্ধ
814 নাম : রাধারানী মাইতি স্বামীর নাম: রাধাগোবিন্দ মাইতি বাড়ির নং : n0175 বয়স : 61 লিঙ্গ : মহিলা	WZI2302297 ফটো উপলব্ধ	815 নাম : বিশ্বামিত্র মাইতি পিতার নাম: রাধাগোবিন্দ মাইতি বাড়ির নং : n0175 বয়স : 45 লিঙ্গ : পুরুষ	CMF2240380 ফটো উপলব্ধ	816 নাম : নারায়ণ মাইতি পিতার নাম: রামপদ মাইতি বাড়ির নং : n0174 বয়স : 58 লিঙ্গ : পুরুষ	WZI2634467 ফটো উপলব্ধ
817 নাম : আল্পনা মাইতি স্বামীর নাম: নারায়ণ মাইতি বাড়ির নং : n0174 বয়স : 54 লিঙ্গ : মহিলা	WZI2634483 ফটো উপলব্ধ	818 নাম : লক্ষী রানী মাইতি স্বামীর নাম: রবীন্দ্রনাথ মাইতি বাড়ির নং : n0175 বয়স : 27 লিঙ্গ : মহিলা	WZI2081537 ফটো উপলব্ধ	819 নাম : ইমন কল্যাণ মাইতি পিতার নাম: দেবাশীষ মাইতি বাড়ির নং : n0122 বয়স : 26 লিঙ্গ : পুরুষ	WZI2452589 ফটো উপলব্ধ

বিধানসভা নির্বাচনক্ষেত্রের নং, নাম : 210-নন্দীগ্রাম
ভাগ নং, নাম : 2-সাঁইবাড়ী পূর্ব পল্লী

820	WZI2664431	নাম : মৃত্যঞ্জয় মাইতী পিতার নাম: নারায়ণ মাইতী বাড়ির নং : এন0174 বয়স : 23 লিঙ্গ : পুরুষ	ফটো উপলব্ধ	821	WZI2664308	নাম : পিযুষ মাইতি পিতার নাম: রাজকৃষ্ণ মাইতি বাড়ির নং : এন0164 বয়স : 24 লিঙ্গ : পুরুষ	ফটো উপলব্ধ	822	CMF1480474	নাম : মিনু মাইতি (মামা) স্বামীর নাম: প্রভাস মামা বাড়ির নং : n0250 বয়স : 48 লিঙ্গ : মহিলা	ফটো উপলব্ধ
823	WZI2607745	নাম : রমাসুন্দর মামা পিতার নাম: গংগাধর মামা বাড়ির নং : n0130 বয়স : 69 লিঙ্গ : পুরুষ	ফটো উপলব্ধ	824	WZI2624146	নাম : পূর্ণিমা মামা স্বামীর নাম: রমাসুন্দর মামা বাড়ির নং : n0130 বয়স : 61 লিঙ্গ : মহিলা	ফটো উপলব্ধ	825	WZI1926815	নাম : গুরুপদ মামা পিতার নাম: রমাসুন্দর মামা বাড়ির নং : n0130 বয়স : 31 লিঙ্গ : পুরুষ	ফটো উপলব্ধ
826	WZI1926849	নাম : পূর্ণিমা পন্ডা (মামা) স্বামীর নাম: সুব্রত কুমার মামা বাড়ির নং : n0129 বয়স : 31 লিঙ্গ : মহিলা	ফটো উপলব্ধ	827	WZI1926856	নাম : সুরজিৎ মামা পিতার নাম: সুভাষ মামা বাড়ির নং : n0129 বয়স : 29 লিঙ্গ : পুরুষ	ফটো উপলব্ধ	828	WZI2008183	নাম : তাপসী কামিলা মামা স্বামীর নাম: কালাচাঁদ মামা বাড়ির নং : n0126 বয়স : 28 লিঙ্গ : মহিলা	ফটো উপলব্ধ
829	WZI2389674	নাম : মল্লিকা মণ্ডল মামা স্বামীর নাম: শম্ভু মামা বাড়ির নং : n0126 বয়স : 26 লিঙ্গ : মহিলা	ফটো উপলব্ধ	830	WZI1597764	নাম : সুব্রত মামা পিতার নাম: সুভাষ চন্দ্র মামা বাড়ির নং : n0129 বয়স : 32 লিঙ্গ : পুরুষ	ফটো উপলব্ধ	831	WZI1817394	নাম : শম্ভু মামা পিতার নাম: প্রভাস মামা বাড়ির নং : n0126 বয়স : 33 লিঙ্গ : পুরুষ	ফটো উপলব্ধ
832	WZI2081370	নাম : অজয় দাস পিতার নাম: গোপাল দাস বাড়ির নং : m0127 বয়স : 27 লিঙ্গ : পুরুষ	ফটো উপলব্ধ	833	WZI1303882	নাম : কাজল মামা স্বামীর নাম: সদানন্দ মামা বাড়ির নং : n0253 বয়স : 37 লিঙ্গ : মহিলা	ফটো উপলব্ধ	834	WZI1303890	নাম : সদানন্দ মামা পিতার নাম: ভানুচরন মামা বাড়ির নং : n0252 বয়স : 43 লিঙ্গ : পুরুষ	ফটো উপলব্ধ
835	WB/30/206/357276	নাম : প্রভাস মামা পিতার নাম: গংগাধর মামা বাড়ির নং : n0126 বয়স : 62 লিঙ্গ : পুরুষ	ফটো উপলব্ধ	836	WZI1412139	নাম : কালাচাঁদ মামা পিতার নাম: প্রভাস মামা বাড়ির নং : n0126 বয়স : 35 লিঙ্গ : পুরুষ	ফটো উপলব্ধ	837	WB/30/206/357295	নাম : রামহরি মামা পিতার নাম: গংগাধর মামা বাড়ির নং : n0128 বয়স : 77 লিঙ্গ : পুরুষ	ফটো উপলব্ধ
838	WB/30/206/357050	নাম : দুলাল মামা পিতার নাম: রামহরি মামা বাড়ির নং : n0128 বয়স : 52 লিঙ্গ : পুরুষ	ফটো উপলব্ধ	839	CMF2546224	নাম : তাপসী মামা স্বামীর নাম: দুলাল মামা বাড়ির নং : n0128 বয়স : 48 লিঙ্গ : মহিলা	ফটো উপলব্ধ	840	CMF2240430	নাম : বাচ্চু মামা পিতার নাম: রামহরি মামা বাড়ির নং : n0128 বয়স : 43 লিঙ্গ : পুরুষ	ফটো উপলব্ধ
841	WZI1597624	নাম : নমিতা মহাতল (মামা) স্বামীর নাম: বাচ্চু মামা বাড়ির নং : n0128 বয়স : 34 লিঙ্গ : মহিলা	ফটো উপলব্ধ	842	WZI2868917	নাম : সুভাষ মামা পিতার নাম: গংগাধর মামা বাড়ির নং : n0129 বয়স : 58 লিঙ্গ : পুরুষ	ফটো উপলব্ধ	843	WB/30/206/357017	নাম : শ্যামসুন্দর মামা পিতার নাম: গংগাধর মামা বাড়ির নং : n0131 বয়স : 80 লিঙ্গ : পুরুষ	ফটো উপলব্ধ
844	CMF2240448	নাম : গোপাল মামা পিতার নাম: শ্যামসুন্দর মামা বাড়ির নং : n0131 বয়স : 48 লিঙ্গ : পুরুষ	ফটো উপলব্ধ	845	CMF1501048	নাম : অর্পনা মামা স্বামীর নাম: গোপাল মামা বাড়ির নং : n0131 বয়স : 44 লিঙ্গ : মহিলা	ফটো উপলব্ধ	846	CMF2546232	নাম : মাখন মামা পিতার নাম: শ্যামসুন্দর মামা বাড়ির নং : n0131 বয়স : 42 লিঙ্গ : পুরুষ	ফটো উপলব্ধ
847	WB/30/206/357211	নাম : কনকলতা মামা স্বামীর নাম: সুভাষ মামা বাড়ির নং : n0131 বয়স : 52 লিঙ্গ : মহিলা	ফটো উপলব্ধ	848	CMF1945435	নাম : ভূপাল মামা পিতার নাম: শ্যামসুন্দর মামা বাড়ির নং : n0131 বয়স : 45 লিঙ্গ : পুরুষ	ফটো উপলব্ধ	849	CMF2546240	নাম : সুমিত্রা মামা স্বামীর নাম: ভূপাল মামা বাড়ির নং : n0131 বয়স : 39 লিঙ্গ : মহিলা	ফটো উপলব্ধ

বিধানসভা নির্বাচনক্ষেত্রের নং, নাম : 210-নন্দীগ্রাম
ভাগ নং, নাম : 2-সাইবাড়ী পূর্ব পল্লী

850	WZI1597772	নাম : খোকন মাম্মা পিতার নাম: শ্যাম সুন্দর মাম্মা বাড়ির নং : n0131 বয়স : 32 লিঙ্গ : পুরুষ	ফটো উপলব্ধ	851	WB/30/206/357265	নাম : জগদীশ মাম্মা পিতার নাম: রাসবিহারী মাম্মা বাড়ির নং : n0224 বয়স : 80 লিঙ্গ : পুরুষ	ফটো উপলব্ধ	852	WB/30/206/357267	নাম : বিবেক মাম্মা পিতার নাম: জগদীশ মাম্মা বাড়ির নং : n0224 বয়স : 51 লিঙ্গ : পুরুষ	ফটো উপলব্ধ
853	CMF1500909	নাম : শেফালী মাম্মা স্বামীর নাম: বিবেক মাম্মা বাড়ির নং : n0224 বয়স : 47 লিঙ্গ : মহিলা	ফটো উপলব্ধ	854	CMF2240422	নাম : জয়দেব মাম্মা পিতার নাম: জগদীশ মাম্মা বাড়ির নং : n0224 বয়স : 44 লিঙ্গ : পুরুষ	ফটো উপলব্ধ	855	CMF2390052	নাম : মনিকা মাম্মা স্বামীর নাম: জয়দেব মাম্মা বাড়ির নং : n0224 বয়স : 41 লিঙ্গ : মহিলা	ফটো উপলব্ধ
856	WB/30/206/357264	নাম : পাম্মালাল ভূঞা পিতার নাম: শ্যাম সুন্দর মাম্মা বাড়ির নং : n0224 বয়স : 58 লিঙ্গ : পুরুষ	ফটো উপলব্ধ	857	WZI1412071	নাম : মানিক ভূঞা পিতার নাম: পাম্মালাল ভূঞা বাড়ির নং : n0224 বয়স : 35 লিঙ্গ : পুরুষ	ফটো উপলব্ধ	858	WB/30/206/357294	নাম : বিদ্যাসুন্দর মাম্মা পিতার নাম: গংগাধর মাম্মা বাড়ির নং : n0127 বয়স : 72 লিঙ্গ : পুরুষ	ফটো উপলব্ধ
859	WB/30/206/357210	নাম : আব্দুর মাম্মা স্বামীর নাম: বিদ্যাসুন্দর মাম্মা বাড়ির নং : n0127 বয়স : 67 লিঙ্গ : মহিলা	ফটো উপলব্ধ	Q 860	CMF2240414	নাম : গোপাল দাস পিতার নাম: শম্ভু দাস বাড়ির নং : n0224 বয়স : 49 লিঙ্গ : পুরুষ	ফটো উপলব্ধ	861	CMF1361104	নাম : কাজল দাস মাম্মা স্বামীর নাম: গোপাল দাস বাড়ির নং : n0127 বয়স : 48 লিঙ্গ : মহিলা	ফটো উপলব্ধ
862	WZI2780450	নাম : কাকলি দাস পিতার নাম: গোপাল দাস বাড়ির নং : এন0127 বয়স : 24 লিঙ্গ : মহিলা	ফটো উপলব্ধ	863	WZI1713445	নাম : মঞ্জু প্রধান (ভূঞা) স্বামীর নাম: মানিক ভূঞা বাড়ির নং : n0224 বয়স : 31 লিঙ্গ : মহিলা	ফটো উপলব্ধ	864	WZI1412063	নাম : রাজু ভূঞা পিতার নাম: পাম্মালাল ভূঞা বাড়ির নং : n0224 বয়স : 34 লিঙ্গ : পুরুষ	ফটো উপলব্ধ
865	WZI1597632	নাম : নিলীমা সাঁতরা (ভূঞা) স্বামীর নাম: রাজু কুমার ভূঞা বাড়ির নং : n0224 বয়স : 34 লিঙ্গ : মহিলা	ফটো উপলব্ধ	866	WZI1817329	নাম : শ্রীহরি ভূঞা পিতার নাম: পাম্মালাল ভূঞা বাড়ির নং : N0224 বয়স : 31 লিঙ্গ : পুরুষ	ফটো উপলব্ধ	867	WB/30/206/357021	নাম : প্রদীপ কুমার মাল পিতার নাম: বিষ্ণুপদ মাল বাড়ির নং : n0113 বয়স : 56 লিঙ্গ : পুরুষ	ফটো উপলব্ধ
868	WB/30/206/357041	নাম : অনুপ মাল পিতার নাম: বিষ্ণুপদ মাল বাড়ির নং : n0113 বয়স : 52 লিঙ্গ : পুরুষ	ফটো উপলব্ধ	869	CMF2390086	নাম : সুজাতা মাল স্বামীর নাম: অনুপ মাল বাড়ির নং : n0113 বয়স : 40 লিঙ্গ : মহিলা	ফটো উপলব্ধ	870	CMF2546257	নাম : সুস্মিতা মাল স্বামীর নাম: প্রদীপ কুমার মাল বাড়ির নং : n0113 বয়স : 42 লিঙ্গ : মহিলা	ফটো উপলব্ধ
871	WB/30/206/357119	নাম : পূর্ণচন্দ্র মাল পিতার নাম: কুঞ্জ মাল বাড়ির নং : n0115 বয়স : 80 লিঙ্গ : পুরুষ	ফটো উপলব্ধ	872	CMF1501246	নাম : দীপক মাল পিতার নাম: পূর্ণচন্দ্র মাল বাড়ির নং : n0115 বয়স : 55 লিঙ্গ : পুরুষ	ফটো উপলব্ধ	873	CMF2390060	নাম : সম্পা মাল স্বামীর নাম: দীপক মাল বাড়ির নং : n0115 বয়স : 40 লিঙ্গ : মহিলা	ফটো উপলব্ধ
874	WB/30/206/357289	নাম : সুরপতি মাল পিতার নাম: গগন মাল বাড়ির নং : n0118 বয়স : 66 লিঙ্গ : পুরুষ	ফটো উপলব্ধ	875	WB/30/206/357290	নাম : কমলা মাল স্বামীর নাম: সুরপতি মাল বাড়ির নং : n0118 বয়স : 54 লিঙ্গ : মহিলা	ফটো উপলব্ধ	876	WB/30/206/357107	নাম : সুমিত্রা মাল স্বামীর নাম: গগনপতি মাল বাড়ির নং : n0119 বয়স : 62 লিঙ্গ : মহিলা	ফটো উপলব্ধ
877	WB/30/206/357054	নাম : রত্না মাল স্বামীর নাম: দুর্ধোধন মাল বাড়ির নং : n0120 বয়স : 77 লিঙ্গ : মহিলা	ফটো উপলব্ধ	878	CMF2240497	নাম : সুকন্যা মাল স্বামীর নাম: তপন মাল বাড়ির নং : n0150 বয়স : 45 লিঙ্গ : মহিলা	ফটো উপলব্ধ	879	WB/30/206/357279	নাম : অনুপ মাল পিতার নাম: নিরঞ্জন মাল বাড়ির নং : n0150 বয়স : 53 লিঙ্গ : পুরুষ	ফটো উপলব্ধ

বিধানসভা নির্বাচনক্ষেত্রের নং, নাম : 210-নন্দীগ্রাম
ভাগ নং, নাম : 2-সাঁইবাড়ী পূর্ব পল্লী

880 নাম : ভারতী মাল স্বামীর নাম: অনুপ মাল বাড়ির নং : n0150 বয়স : 41 লিঙ্গ : মহিলা	CMF2390078 ফটো উপলব্ধ	881 নাম : সন্তোষ কুমার মাল পিতার নাম: জগদীশ চন্দ্র মাল বাড়ির নং : n0152 বয়স : 72 লিঙ্গ : পুরুষ	WB/30/206/357126 ফটো উপলব্ধ	882 নাম : সুরজিত মাল পিতার নাম: মনিমোহন মাল বাড়ির নং : n0158 বয়স : 49 লিঙ্গ : পুরুষ	CMF2240521 ফটো উপলব্ধ
883 নাম : শিবানী মাল স্বামীর নাম: সুরজিত মাল বাড়ির নং : n0158 বয়স : 45 লিঙ্গ : মহিলা	CMF2240539 ফটো উপলব্ধ	884 নাম : রামপদ মাল পিতার নাম: ভূতনাথ মাল বাড়ির নং : n0236 বয়স : 59 লিঙ্গ : পুরুষ	CMF0036103 ফটো উপলব্ধ	885 নাম : তারারানী মাল স্বামীর নাম: রামপদ মাল বাড়ির নং : n0236 বয়স : 56 লিঙ্গ : মহিলা	WB/30/206/357087 ফটো উপলব্ধ
886 নাম : গুরুপদ মাল পিতার নাম: রামপদ মাল বাড়ির নং : n0236 বয়স : 37 লিঙ্গ : পুরুষ	WZI0675900 ফটো উপলব্ধ	887 নাম : শিবশংকর মাল পিতার নাম: জগন্নাথ মাল বাড়ির নং : N0153 বয়স : 31 লিঙ্গ : পুরুষ	WZI1817337 ফটো উপলব্ধ	888 নাম : সিদ্ধুবালা মাল স্বামীর নাম: জগন্নাথ মাল বাড়ির নং : n0153 বয়স : 67 লিঙ্গ : মহিলা	WB/30/206/357118 ফটো উপলব্ধ
889 নাম : কাকলী মাল স্বামীর নাম: শংকর মাল বাড়ির নং : n0152 বয়স : 47 লিঙ্গ : মহিলা	CMF1499383 ফটো উপলব্ধ	890 নাম : শংকর মাল পিতার নাম: সন্তোষ মাল বাড়ির নং : n0152 বয়স : 51 লিঙ্গ : পুরুষ	CMF1499375 ফটো উপলব্ধ	891 নাম : পুষ্প মাল স্বামীর নাম: পুলিন মাল বাড়ির নং : n0123 বয়স : 72 লিঙ্গ : মহিলা	WB/30/206/357350 ফটো উপলব্ধ
892 নাম : পুলিনবিহারী মাল পিতার নাম: কামদেব মাল বাড়ির নং : n0123 বয়স : 77 লিঙ্গ : পুরুষ	WB/30/206/357352 ফটো উপলব্ধ	893 নাম : তপন মাল পিতার নাম: দুর্ঘোধন মাল বাড়ির নং : n0120 বয়স : 54 লিঙ্গ : পুরুষ	CMF0710384 ফটো উপলব্ধ	894 নাম : অনিয়ারানী মাল স্বামীর নাম: তপন মাল বাড়ির নং : n0120 বয়স : 46 লিঙ্গ : মহিলা	CMF1362110 ফটো উপলব্ধ
895 নাম : সুবিমল মাল পিতার নাম: নগেন্দ্র মাল বাড়ির নং : n0121 বয়স : 87 লিঙ্গ : পুরুষ	WB/30/206/357311 ফটো উপলব্ধ	896 নাম : কল্পনা মাল স্বামীর নাম: সুবিমল মাল বাড়ির নং : n0121 বয়স : 82 লিঙ্গ : মহিলা	WB/30/206/357327 ফটো উপলব্ধ	897 নাম : নন্দন কুমার মাল পিতার নাম: সুবিমল মাল বাড়ির নং : n0121 বয়স : 53 লিঙ্গ : পুরুষ	CMF0710517 ফটো উপলব্ধ
898 নাম : দীপাঞ্জনা মাল স্বামীর নাম: নন্দন কুমার মাল বাড়ির নং : n0121 বয়স : 39 লিঙ্গ : মহিলা	CMF2638161 ফটো উপলব্ধ	899 নাম : রবীন্দ্র মাল পিতার নাম: পুলিন মাল বাড়ির নং : n0123 বয়স : 56 লিঙ্গ : পুরুষ	WB/30/206/357218 ফটো উপলব্ধ	900 নাম : বিমল কুমার মাল পিতার নাম: পুলিন মাল বাড়ির নং : n0123 বয়স : 43 লিঙ্গ : পুরুষ	CMF2240463 ফটো উপলব্ধ
901 নাম : কবিতা মাল স্বামীর নাম: রবীন মাল বাড়ির নং : n0123 বয়স : 53 লিঙ্গ : মহিলা	WB/30/206/357351 ফটো উপলব্ধ	902 নাম : রবীন্দ্র নাথ মাল পিতার নাম: ননী গোপাল মাল বাড়ির নং : n0123 বয়স : 41 লিঙ্গ : পুরুষ	CMF2240901 ফটো উপলব্ধ	903 নাম : ভারতী রানী দাস মাল স্বামীর নাম: রবীন্দ্রনাথ মাল বাড়ির নং : n0123 বয়স : 39 লিঙ্গ : মহিলা	WZI0675587 ফটো উপলব্ধ
904 নাম : সোনালী মাল স্বামীর নাম: বিমল মাল বাড়ির নং : n0123 বয়স : 38 লিঙ্গ : মহিলা	WZI1160779 ফটো উপলব্ধ	905 নাম : শ্রীপতি মাল পিতার নাম: ভূষণ মাল বাড়ির নং : n0144 বয়স : 64 লিঙ্গ : পুরুষ	WB/30/206/357192 ফটো উপলব্ধ	906 নাম : মাধবী মাল স্বামীর নাম: শ্রীপতি মাল বাড়ির নং : n0144 বয়স : 58 লিঙ্গ : মহিলা	WB/30/206/357214 ফটো উপলব্ধ
907 নাম : খোকন চন্দ্র মাল পিতার নাম: শ্রীপতি মাল বাড়ির নং : n0144 বয়স : 36 লিঙ্গ : পুরুষ	WZI1597798 ফটো উপলব্ধ	908 নাম : উষা লাল স্বামীর নাম: ফনীভূষণ বাড়ির নং : n0144 বয়স : 42 লিঙ্গ : মহিলা	CMF2240836 ফটো উপলব্ধ	909 নাম : ননীগোপাল মাল পিতার নাম: জগন্নাথ মাল বাড়ির নং : n0148 বয়স : 71 লিঙ্গ : পুরুষ	WB/30/206/357361 ফটো উপলব্ধ

বিধানসভা নির্বাচনক্ষেত্রের নং, নাম : 210-নন্দীগ্রাম
ভাগ নং, নাম : 2-সাঁইবাড়ী পূর্ব পল্লী

910 নাম : কাঞ্চন মাল স্বামীর নাম: ননীগোপাল মাল বাড়ির নং : n0148 বয়স : 63 লিঙ্গ : মহিলা	WB/30/206/357364	ফটো উপলব্ধ	911 নাম : শিবানী মাল স্বামীর নাম: নিরঞ্জন মাল বাড়ির নং : n0150 বয়স : 78 লিঙ্গ : মহিলা	WB/30/206/357174	ফটো উপলব্ধ	912 নাম : স্বপন মাল পিতার নাম: নিরঞ্জন মাল বাড়ির নং : n0150 বয়স : 60 লিঙ্গ : পুরুষ	CMF0710418	ফটো উপলব্ধ
913 নাম : গীতা মাল স্বামীর নাম: স্বপন মাল বাড়ির নং : n0150 বয়স : 57 লিঙ্গ : মহিলা	WB/30/206/357180	ফটো উপলব্ধ	914 নাম : তপন মাল পিতার নাম: নিরঞ্জন মাল বাড়ির নং : n0150 বয়স : 56 লিঙ্গ : পুরুষ	WB/30/206/357255	ফটো উপলব্ধ	915 নাম : বাসুদেব মাল মায়ের নাম: শেফালীরানী মাল বাড়ির নং : n0120 বয়স : 27 লিঙ্গ : পুরুষ	WZI2081404	ফটো উপলব্ধ
916 নাম : শিবশংকর মাল পিতার নাম: গনপতি মাল বাড়ির নং : n0119 বয়স : 32 লিঙ্গ : পুরুষ	WZI1597640	ফটো উপলব্ধ	917 নাম : গোপাল মাল পিতার নাম: রবীন্দ্র মাল বাড়ির নং : n0123 বয়স : 28 লিঙ্গ : পুরুষ	WZI2008209	ফটো উপলব্ধ	918 নাম : মোমিতা দাস (মাল) স্বামীর নাম: গুরুপদ মাল বাড়ির নং : n0236 বয়স : 28 লিঙ্গ : মহিলা	WZI2081636	ফটো উপলব্ধ
919 নাম : বুদ্ধদেব মাল পিতার নাম: শ্রীপতি মাল বাড়ির নং : n0144 বয়স : 36 লিঙ্গ : পুরুষ	WZI1597780	ফটো উপলব্ধ	920 নাম : তপন মাল মায়ের নাম: সিন্ধুবালা মাল বাড়ির নং : n0236 বয়স : 26 লিঙ্গ : পুরুষ	WZI2390060	ফটো উপলব্ধ	921 নাম : স্বপন কুমার মাল পিতার নাম: সুবিমল মাল বাড়ির নং : n0121 বয়স : 52 লিঙ্গ : পুরুষ	CMF0710509	ফটো উপলব্ধ
922 নাম : দীনেশ চন্দ্র মাল পিতার নাম: পূর্ণচন্দ্র মাল বাড়ির নং : n0115 বয়স : 41 লিঙ্গ : পুরুষ	CMF2240893	ফটো উপলব্ধ	923 নাম : দিলীপ কুমার মাল পিতার নাম: বিষ্ণুপদ মাল বাড়ির নং : n0113 বয়স : 53 লিঙ্গ : পুরুষ	WZI2302271	ফটো উপলব্ধ	924 নাম : অভিজিৎ মাল পিতার নাম: স্বপন কুমার মাল বাড়ির নং : এন0150 বয়স : 27 লিঙ্গ : পুরুষ	WZI2133965	ফটো উপলব্ধ
925 নাম : শিউলী দাস (মাল) স্বামীর নাম: দিলীপ মাল বাড়ির নং : n0113 বয়স : 39 লিঙ্গ : মহিলা	WZI1926831	ফটো উপলব্ধ	926 নাম : জয়দীপ মাল পিতার নাম: সুরজিৎ মাল বাড়ির নং : n0158 বয়স : 29 লিঙ্গ : পুরুষ	WZI1926799	ফটো উপলব্ধ	927 নাম : মঙ্গলদীপ মাল পিতার নাম: সুরজিৎ মাল বাড়ির নং : এন0158 বয়স : 26 লিঙ্গ : পুরুষ	WZI2134039	ফটো উপলব্ধ
928 নাম : চন্দন কুমার মাল পিতার নাম: সুবিমল মাল বাড়ির নং : n0121 বয়স : 57 লিঙ্গ : পুরুষ	WZI2391019	ফটো উপলব্ধ	929 নাম : সুভদীপ মাল পিতার নাম: স্বপন কুমার মাল বাড়ির নং : 00 বয়স : 21 লিঙ্গ : পুরুষ	WZI2750750	ফটো উপলব্ধ	930 নাম : তনুজা বাণ মাল স্বামীর নাম: রবীন্দ্রনাথ মাল বাড়ির নং : n0123 বয়স : 28 লিঙ্গ : মহিলা	WZI2390573	ফটো উপলব্ধ
931 নাম : শুভজিৎ মাল পিতার নাম: তপন মাল বাড়ির নং : নং150 বয়স : 24 লিঙ্গ : পুরুষ	WZI2498384	ফটো উপলব্ধ	932 নাম : শ্রীপতি মাল পিতার নাম: গগন চন্দ্র মাল বাড়ির নং : n0118 বয়স : 54 লিঙ্গ : পুরুষ	WZI2632404	ফটো উপলব্ধ	Q 933 নাম : রেখা দেবী গুপ্তা পিতার নাম: জগন্নাথ মাল বাড়ির নং : এন00 বয়স : 43 লিঙ্গ : মহিলা	WZI2812709	ফটো উপলব্ধ
934 নাম : অঞ্জু মাল স্বামীর নাম: শিবশংকর মাল বাড়ির নং : এন0153 বয়স : 23 লিঙ্গ : মহিলা	WZI2682631	ফটো উপলব্ধ	935 নাম : নারায়ণ মাল পিতার নাম: সুরপতি মাল বাড়ির নং : নং118 বয়স : 26 লিঙ্গ : পুরুষ	WZI2452217	ফটো উপলব্ধ	936 নাম : জয়দেব মাল পিতার নাম: রামপদ মাল বাড়ির নং : এন0236 বয়স : 21 লিঙ্গ : পুরুষ	WZI2704187	ফটো উপলব্ধ
937 নাম : শেফালী রানী মাল স্বামীর নাম: লক্ষ্মণ মাল বাড়ির নং : n0120 বয়স : 47 লিঙ্গ : মহিলা	CMF1361344	ফটো উপলব্ধ	938 নাম : দিপালী বারিক রাউৎ স্বামীর নাম: ভক্তিপদ রাউৎ বাড়ির নং : এন0226 বয়স : 30 লিঙ্গ : মহিলা	WZI2682813	ফটো উপলব্ধ	939 নাম : সন্ধ্যা রানী রাউৎ স্বামীর নাম: কালীপদ রাউৎ বাড়ির নং : n0205 বয়স : 70 লিঙ্গ : মহিলা	WZI2636538	ফটো উপলব্ধ

940 নাম : পুরঞ্জন রাউৎ পিতার নাম: বেনীমাধব রাউৎ বাড়ির নং : n0226 বয়স : 81 লিঙ্গ : পুরুষ	WB/30/206/357341 ফটো উপলব্ধ	941 নাম : প্রতিমা রাউৎ স্বামীর নাম: মদন গোপাল রাউৎ বাড়ির নং : n0205 বয়স : 41 লিঙ্গ : মহিলা	CMF2390094 ফটো উপলব্ধ	942 নাম : কম্পনা রাউৎ স্বামীর নাম: পুরঞ্জন রাউৎ বাড়ির নং : n0226 বয়স : 72 লিঙ্গ : মহিলা	WB/30/206/357243 ফটো উপলব্ধ
943 নাম : বর্না রাউৎ স্বামীর নাম: গোপাল রাউৎ বাড়ির নং : n0205 বয়স : 48 লিঙ্গ : মহিলা	CMF1497551 ফটো উপলব্ধ	944 নাম : রবীন্দ্রনাথ রাউৎ পিতার নাম: শক্তিপদ রাউৎ বাড়ির নং : n0226 বয়স : 29 লিঙ্গ : পুরুষ	WZI2081511 ফটো উপলব্ধ	945 নাম : গোপাল চন্দ্র রাউৎ পিতার নাম: কালীপদ রাউৎ বাড়ির নং : n0205 বয়স : 50 লিঙ্গ : পুরুষ	WB/30/206/357191 ফটো উপলব্ধ
946 নাম : মদন গোপাল রাউৎ পিতার নাম: কালীপদ রাউৎ বাড়ির নং : n0205 বয়স : 41 লিঙ্গ : পুরুষ	CMF1945542 ফটো উপলব্ধ	947 নাম : শক্তিপদ রাউৎ পিতার নাম: পুরঞ্জন রাউৎ বাড়ির নং : n0226 বয়স : 53 লিঙ্গ : পুরুষ	WB/30/206/357094 ফটো উপলব্ধ	948 নাম : কল্যাণী রাউৎ স্বামীর নাম: শক্তিপদ রাউৎ বাড়ির নং : n0226 বয়স : 47 লিঙ্গ : মহিলা	CMF1499482 ফটো উপলব্ধ
949 নাম : ভক্তিপদ রাউৎ পিতার নাম: পুরঞ্জন রাউৎ বাড়ির নং : n0226 বয়স : 39 লিঙ্গ : মহিলা	CMF2547180 ফটো উপলব্ধ	950 নাম : নিরঞ্জন রাউৎ পিতার নাম: বেনীমাধব রাউৎ বাড়ির নং : n0228 বয়স : 65 লিঙ্গ : পুরুষ	WB/30/206/357314 ফটো উপলব্ধ	951 নাম : অনুপ লাল পিতার নাম: দেবকণ্ঠ লাল বাড়ির নং : n0142 বয়স : 53 লিঙ্গ : পুরুষ	WB/30/206/357086 ফটো উপলব্ধ
952 নাম : মধুমিতা লাল স্বামীর নাম: অনুপ লাল বাড়ির নং : n0142 বয়স : 46 লিঙ্গ : মহিলা	CMF1501816 ফটো উপলব্ধ	953 নাম : দীপু রানী লাল স্বামীর নাম: দিলীপ কুমার লাল বাড়ির নং : n0142 বয়স : 39 লিঙ্গ : মহিলা	CMF2638179 ফটো উপলব্ধ	954 নাম : আরতি লাল স্বামীর নাম: শিবশংকর লাল বাড়ির নং : n0166 বয়স : 45 লিঙ্গ : মহিলা	CMF2240562 ফটো উপলব্ধ
955 নাম : অনুরাধা লাল স্বামীর নাম: শ্রুতিকণ্ঠ লাল বাড়ির নং : n0167 বয়স : 67 লিঙ্গ : মহিলা	WB/30/206/357082 ফটো উপলব্ধ	956 নাম : ফণিভূষণ লাল পিতার নাম: শ্রুতিকণ্ঠ লাল বাড়ির নং : n0167 বয়স : 50 লিঙ্গ : পুরুষ	CMF1361526 ফটো উপলব্ধ	957 নাম : স্বপন লাল পিতার নাম: বানীকণ্ঠ লাল বাড়ির নং : n0168 বয়স : 54 লিঙ্গ : পুরুষ	WB/30/206/357376 ফটো উপলব্ধ
958 নাম : প্রকৃতি লাল স্বামীর নাম: স্বপন লাল বাড়ির নং : n0168 বয়স : 51 লিঙ্গ : মহিলা	CMF1361393 ফটো উপলব্ধ	959 নাম : পৌরহরি লাল পিতার নাম: স্বপন লাল বাড়ির নং : এন0168 বয়স : 21 লিঙ্গ : পুরুষ	WZI2797959 ফটো উপলব্ধ	960 নাম : তপন লাল পিতার নাম: বানীকণ্ঠ লাল বাড়ির নং : n0169 বয়স : 56 লিঙ্গ : পুরুষ	WB/30/206/357273 ফটো উপলব্ধ
961 নাম : মঞ্জুরী লাল স্বামীর নাম: তপন লাল বাড়ির নং : n0169 বয়স : 52 লিঙ্গ : মহিলা	WB/30/206/357123 ফটো উপলব্ধ	962 নাম : বানীকণ্ঠ লাল পিতার নাম: গোপীনাথ লাল বাড়ির নং : n0170 বয়স : 77 লিঙ্গ : পুরুষ	WB/30/206/357025 ফটো উপলব্ধ	963 নাম : আঙ্গুর লাল স্বামীর নাম: বানীকণ্ঠ লাল বাড়ির নং : n0170 বয়স : 75 লিঙ্গ : মহিলা	WB/30/206/357124 ফটো উপলব্ধ
964 নাম : অনিমা লাল স্বামীর নাম: প্রভাকণ্ঠ লাল বাড়ির নং : n0171 বয়স : 64 লিঙ্গ : মহিলা	WB/30/206/357222 ফটো উপলব্ধ	965 নাম : নবিন লাল পিতার নাম: তপন লাল বাড়ির নং : n0169 বয়স : 28 লিঙ্গ : পুরুষ	WZI2008142 ফটো উপলব্ধ	966 নাম : শিবশঙ্কর লাল পিতার নাম: শ্রুতিকণ্ঠ লাল বাড়ির নং : n0166 বয়স : 63 লিঙ্গ : পুরুষ	WZI2202745 ফটো উপলব্ধ
967 নাম : তরুণ কুমার লাল পিতার নাম: শিবশঙ্কর লাল বাড়ির নং : এন0166 বয়স : 22 লিঙ্গ : পুরুষ	WZI2759447 ফটো উপলব্ধ	968 নাম : শান্তিগোপাল লাল পিতার নাম: শ্রুতিকণ্ঠ লাল বাড়ির নং : এন0167 বয়স : 35 লিঙ্গ : পুরুষ	WZI1412097 ফটো উপলব্ধ	969 নাম : অম্বেষা মাইতি (সামন্ত) স্বামীর নাম: প্রনয় সামন্ত বাড়ির নং : n0139 বয়স : 28 লিঙ্গ : মহিলা	WZI2081644 ফটো উপলব্ধ

বিধানসভা নির্বাচনক্ষেত্রের নং, নাম : 210-নন্দীগ্রাম
ভাগ নং, নাম : 2-সাইবাড়ী পূর্ব পল্লী

970	WZI2081487	নাম : পুতুল প্রধান (সামন্ত) স্বামীর নাম: রাজু সামন্ত বাড়ির নং : n0140 বয়স : 29 লিঙ্গ : মহিলা	ফটো উপলব্ধ	971	WZI1926781	নাম : প্রদীপ সামন্ত পিতার নাম: কানাই সামন্ত বাড়ির নং : n0135 বয়স : 29 লিঙ্গ : পুরুষ	ফটো উপলব্ধ	972	WZI2134146	নাম : জয়শ্রী সামন্ত স্বামীর নাম: বরেন্দ্র সামন্ত বাড়ির নং : এন0065 বয়স : 26 লিঙ্গ : মহিলা	ফটো উপলব্ধ
973	WZI2682243	নাম : পৌরাক্ষ সামন্ত পিতার নাম: তপন সামন্ত বাড়ির নং : এন0136 বয়স : 23 লিঙ্গ : পুরুষ	ফটো উপলব্ধ	974	WZI2577542	নাম : মধুমিতা সামন্ত স্বামীর নাম: পিয়ুষ সামন্ত বাড়ির নং : এন0140 বয়স : 23 লিঙ্গ : মহিলা	ফটো উপলব্ধ	975	WZI2202760	নাম : অঞ্জলী সামন্ত স্বামীর নাম: মনোরঞ্জন সামন্ত বাড়ির নং : n0134 বয়স : 62 লিঙ্গ : মহিলা	ফটো উপলব্ধ
976	WZI1817295	নাম : রঞ্জিত সামন্ত পিতার নাম: মনোরঞ্জন সামন্ত বাড়ির নং : N0134 বয়স : 31 লিঙ্গ : পুরুষ	ফটো উপলব্ধ	977	WZI1502350	নাম : বরেন্দ্র সামন্ত পিতার নাম: মনোরঞ্জন সামন্ত বাড়ির নং : n0134 বয়স : 33 লিঙ্গ : পুরুষ	ফটো উপলব্ধ	978	CMF1500834	নাম : কানাই সামন্ত পিতার নাম: ভাগ্যধর সামন্ত বাড়ির নং : n0135 বয়স : 60 লিঙ্গ : পুরুষ	ফটো উপলব্ধ
979	WB/30/206/357186	নাম : খুকু সামন্ত স্বামীর নাম: কানাই সামন্ত বাড়ির নং : n0135 বয়স : 54 লিঙ্গ : মহিলা	ফটো উপলব্ধ	980	WB/30/206/357337	নাম : শশধর সামন্ত পিতার নাম: গিরীশ সামন্ত বাড়ির নং : n0136 বয়স : 87 লিঙ্গ : পুরুষ	ফটো উপলব্ধ	981	WB/30/206/357297	নাম : অশোক সামন্ত পিতার নাম: শশধর সামন্ত বাড়ির নং : n0136 বয়স : 52 লিঙ্গ : পুরুষ	ফটো উপলব্ধ
982	CMF1500412	নাম : কবিতা সামন্ত স্বামীর নাম: অশোক সামন্ত বাড়ির নং : n0136 বয়স : 47 লিঙ্গ : মহিলা	ফটো উপলব্ধ	983	CMF2240570	নাম : তপন সামন্ত পিতার নাম: শশধর সামন্ত বাড়ির নং : n0136 বয়স : 47 লিঙ্গ : পুরুষ	ফটো উপলব্ধ	984	CMF2056067	নাম : নমিতা সামন্ত স্বামীর নাম: তপন সামন্ত বাড়ির নং : n0136 বয়স : 43 লিঙ্গ : মহিলা	ফটো উপলব্ধ
985	WB/30/206/357375	নাম : নাড়গোপাল সামন্ত পিতার নাম: ভাগ্যধর সামন্ত বাড়ির নং : n0137 বয়স : 62 লিঙ্গ : পুরুষ	ফটো উপলব্ধ	986	WB/30/206/357100	নাম : কমলা সামন্ত স্বামীর নাম: নারায়ণ সামন্ত বাড়ির নং : n0139 বয়স : 56 লিঙ্গ : মহিলা	ফটো উপলব্ধ	987	CMF2638187	নাম : প্রদীপ সামন্ত পিতার নাম: নারায়ণ সামন্ত বাড়ির নং : n0139 বয়স : 39 লিঙ্গ : পুরুষ	ফটো উপলব্ধ
988	WZI1817170	নাম : রানু সামন্ত স্বামীর নাম: প্রদীপ সামন্ত বাড়ির নং : n0139 বয়স : 32 লিঙ্গ : মহিলা	ফটো উপলব্ধ	989	WB/30/206/357259	নাম : সত্যরঞ্জন সামন্ত পিতার নাম: অবিনাশ সামন্ত বাড়ির নং : n0139 বয়স : 65 লিঙ্গ : পুরুষ	ফটো উপলব্ধ	990	WB/30/206/357219	নাম : শিবানী সামন্ত স্বামীর নাম: সত্যরঞ্জন সামন্ত বাড়ির নং : n0139 বয়স : 60 লিঙ্গ : মহিলা	ফটো উপলব্ধ
991	WZI1817188	নাম : রনজিৎ সামন্ত পিতার নাম: সত্যরঞ্জন সামন্ত বাড়ির নং : n0139 বয়স : 30 লিঙ্গ : পুরুষ	ফটো উপলব্ধ	992	WB/30/206/357220	নাম : পার্বতী সামন্ত স্বামীর নাম: মধুসূদন সামন্ত বাড়ির নং : n0140 বয়স : 54 লিঙ্গ : মহিলা	ফটো উপলব্ধ	993	WZI1713478	নাম : রাজু সামন্ত পিতার নাম: মধুসূদন সামন্ত বাড়ির নং : n0140 বয়স : 35 লিঙ্গ : পুরুষ	ফটো উপলব্ধ
994	WZI1713486	নাম : পিয়ুষ সামন্ত পিতার নাম: মধুসূদন সামন্ত বাড়ির নং : n0140 বয়স : 32 লিঙ্গ : পুরুষ	ফটো উপলব্ধ	995	WZI1329622	নাম : প্রনয় সামন্ত পিতার নাম: নারায়ণ সামন্ত বাড়ির নং : n0139 বয়স : 35 লিঙ্গ : পুরুষ	ফটো উপলব্ধ	996	WZI2769800	নাম : রীতা মাইতি সামন্ত স্বামীর নাম: রণজিত সামন্ত বাড়ির নং : সাইবারী পূর্বা পল্লী বয়স : 23 লিঙ্গ : মহিলা	ফটো উপলব্ধ
997	WZI1713452	নাম : সুদীপ সামন্ত পিতার নাম: নাড়গোপাল সামন্ত বাড়ির নং : n0137 বয়স : 31 লিঙ্গ : পুরুষ	ফটো উপলব্ধ	998	WB/30/206/357190	নাম : মমতা সামন্ত স্বামীর নাম: নাড়গোপাল সামন্ত বাড়ির নং : n0137 বয়স : 57 লিঙ্গ : মহিলা	ফটো উপলব্ধ	999	WZI2682615	নাম : আশীষ হাজরা পিতার নাম: দেবাশিষ হাজরা বাড়ির নং : এন0160 বয়স : 23 লিঙ্গ : পুরুষ	ফটো উপলব্ধ

বিধানসভা নির্বাচনক্ষেত্রের নং, নাম : 210-নন্দীগ্রাম
ভাগ নং, নাম : 2-সাঁইবাড়ী পূর্ব পল্লী

1000	WZI2682433	নাম : বিশ্বনাথ হাজারা পিতার নাম: সুধাংশু হাজারা বাড়ির নং : এন0133 বয়স : 23 লিঙ্গ : পুরুষ	ফটো উপলব্ধ	1001	WZI2669638	নাম : গণেশ হাজারা পিতার নাম: সুরাজিৎ হাজারা বাড়ির নং : এন0027 বয়স : 26 লিঙ্গ : পুরুষ	ফটো উপলব্ধ	1002	WZI2680536	নাম : অর্পিতা বাগ হাজারা স্বামীর নাম: স্বপন হাজারা বাড়ির নং : এন0188 বয়স : 24 লিঙ্গ : মহিলা	ফটো উপলব্ধ
1003	WZI2680585	নাম : কৌশিক হাজারা পিতার নাম: দেবোতোশ হাজারা বাড়ির নং : এন0191 বয়স : 27 লিঙ্গ : পুরুষ	ফটো উপলব্ধ	1004	WZI2680403	নাম : দিবেশ হাজারা পিতার নাম: দেবদলাল হাজারা বাড়ির নং : এন0160 বয়স : 24 লিঙ্গ : পুরুষ	ফটো উপলব্ধ	1005	WZI1502426	নাম : শীলারানী মাইতি হাজারা স্বামীর নাম: বুদ্ধদেব হাজারা বাড়ির নং : n0235 বয়স : 39 লিঙ্গ : মহিলা	ফটো উপলব্ধ
1006	WZI2132892	নাম : সুমিত্রা জানা হাজারা স্বামীর নাম: কৃষ্ণ পদ হাজারা বাড়ির নং : এন0181 বয়স : 27 লিঙ্গ : মহিলা	ফটো উপলব্ধ	1007	WZI2452514	নাম : শ্রীকৃষ্ণ হাজারা পিতার নাম: শিবশংকর হাজারা বাড়ির নং : নং189 বয়স : 24 লিঙ্গ : পুরুষ	ফটো উপলব্ধ	1008	WZI2134005	নাম : শ্যামল হাজারা পিতার নাম: বীরেন্দ্রনাথ হাজারা বাড়ির নং : এন0184 বয়স : 42 লিঙ্গ : পুরুষ	ফটো উপলব্ধ
1009	CMF1501410	নাম : সুধাংশু হাজারা পিতার নাম: প্রতাপ হাজারা বাড়ির নং : n0133 বয়স : 55 লিঙ্গ : পুরুষ	ফটো উপলব্ধ	1010	WZI2601193	নাম : সুব্রত হাজারা পিতার নাম: দেবরত হাজারা বাড়ির নং : এন0160 বয়স : 25 লিঙ্গ : পুরুষ	ফটো উপলব্ধ	1011	WZI1329713	নাম : বুদ্ধদেব হাজারা পিতার নাম: শক্তিপদ হাজারা বাড়ির নং : n0235 বয়স : 38 লিঙ্গ : পুরুষ	ফটো উপলব্ধ
1012	WZI2390458	নাম : গোপাল হাজারা পিতার নাম: শিবশংকর হাজারা বাড়ির নং : n0189 বয়স : 26 লিঙ্গ : পুরুষ	ফটো উপলব্ধ	1013	WZI2498632	নাম : অতীন্দ্র জানা হাজারা স্বামীর নাম: সুদীপ্ত হাজারা বাড়ির নং : নং183 বয়স : 24 লিঙ্গ : মহিলা	ফটো উপলব্ধ	1014	WZI2426773	নাম : দীপা দেলই হাজারা স্বামীর নাম: প্রশান্ত কুমার হাজারা বাড়ির নং : n0178 বয়স : 59 লিঙ্গ : মহিলা	ফটো উপলব্ধ
1015	CMF2638211	নাম : দুলাল চন্দ্র হাজারা মায়ের নাম: শক্তিবালা হাজারা বাড়ির নং : n0160 বয়স : 58 লিঙ্গ : পুরুষ	ফটো উপলব্ধ	1016	WZI2133916	নাম : বিজয়কৃষ্ণ হাজারা পিতার নাম: সুধাংশু হাজারা বাড়ির নং : এন0133 বয়স : 26 লিঙ্গ : পুরুষ	ফটো উপলব্ধ	1017	WZI2133981	নাম : রীতেশ হাজারা পিতার নাম: দেবদলাল হাজারা বাড়ির নং : এন0160 বয়স : 29 লিঙ্গ : পুরুষ	ফটো উপলব্ধ
1018	WZI2133957	নাম : দীনেশ হাজারা পিতার নাম: দেবদলাল হাজারা বাড়ির নং : এন0160 বয়স : 26 লিঙ্গ : পুরুষ	ফটো উপলব্ধ	1019	CMF2240646	নাম : চন্দন হাজারা পিতার নাম: ভগীরথ হাজারা বাড়ির নং : n0173 বয়স : 48 লিঙ্গ : পুরুষ	ফটো উপলব্ধ	1020	WZI1926872	নাম : বুল্টি জানা (হাজারা) স্বামীর নাম: দুলাল চন্দ্র হাজারা বাড়ির নং : n0160 বয়স : 30 লিঙ্গ : মহিলা	ফটো উপলব্ধ
1021	WZI1926880	নাম : সুজাতা জানা (হাজারা) স্বামীর নাম: জয়দেব হাজারা বাড়ির নং : n0190 বয়স : 32 লিঙ্গ : মহিলা	ফটো উপলব্ধ	1022	WB/30/206/357105	নাম : অঞ্জলী হাজারা স্বামীর নাম: সুনির্মল হাজারা বাড়ির নং : n0190 বয়স : 58 লিঙ্গ : মহিলা	ফটো উপলব্ধ	1023	WZI1412162	নাম : উত্তম হাজারা পিতার নাম: সুনির্মল হাজারা বাড়ির নং : n0190 বয়স : 35 লিঙ্গ : পুরুষ	ফটো উপলব্ধ
1024	WZI1329671	নাম : জয়দেব হাজারা পিতার নাম: সুনির্মল হাজারা বাড়ির নং : n0190 বয়স : 36 লিঙ্গ : পুরুষ	ফটো উপলব্ধ	1025	WB/30/206/357346	নাম : হিমংগ হাজারা পিতার নাম: গজেন্দ্র হাজারা বাড়ির নং : n0191 বয়স : 72 লিঙ্গ : পুরুষ	ফটো উপলব্ধ	1026	WB/30/206/357074	নাম : সন্ধ্যা হাজারা স্বামীর নাম: হিমংগ হাজারা বাড়ির নং : n0191 বয়স : 62 লিঙ্গ : মহিলা	ফটো উপলব্ধ
1027	CMF1361278	নাম : দেবতোষ হাজারা পিতার নাম: স্বিজেন্দ্র হাজারা বাড়ির নং : n0191 বয়স : 49 লিঙ্গ : পুরুষ	ফটো উপলব্ধ	1028	CMF2546281	নাম : কৃষ্ণগোপাল হাজারা পিতার নাম: হিমাংশু হাজারা বাড়ির নং : n0191 বয়স : 40 লিঙ্গ : পুরুষ	ফটো উপলব্ধ	1029	WZI1817220	নাম : গোবিন্দ হাজারা পিতার নাম: হিমাংশু হাজারা বাড়ির নং : N0191 বয়স : 31 লিঙ্গ : পুরুষ	ফটো উপলব্ধ

বিধানসভা নির্বাচনক্ষেত্রের নং, নাম : 210-নন্দীগ্রাম
ভাগ নং, নাম : 2-সাঁইবাড়ী পূর্ব পল্লী

1030 নাম : পূর্ণিমা হাজারা স্বামীর নাম: কৃষ্ণগোপাল হাজারা বাড়ির নং : N0191 বয়স : 30 লিঙ্গ : মহিলা	WZI1817212 ফটো উপলব্ধ	1031 নাম : বনবিহারী হাজারা পিতার নাম: ভীম চরণ হাজারা বাড়ির নং : n0192 বয়স : 68 লিঙ্গ : পুরুষ	WZI2732170 ফটো উপলব্ধ	1032 নাম : তাপসী হাজারা স্বামীর নাম: বনবিহারী হাজারা বাড়ির নং : n0192 বয়স : 60 লিঙ্গ : মহিলা	WB/30/206/357268 ফটো উপলব্ধ
1033 নাম : নির্মল হাজারা পিতার নাম: বিনোদ হাজারা বাড়ির নং : n0208 বয়স : 68 লিঙ্গ : পুরুষ	WB/30/206/357014 ফটো উপলব্ধ	1034 নাম : ছবি হাজারা স্বামীর নাম: নির্মল হাজারা বাড়ির নং : n0208 বয়স : 62 লিঙ্গ : মহিলা	CMF2458982 ফটো উপলব্ধ	1035 নাম : বিশ্বজিত হাজারা পিতার নাম: নির্মল হাজারা বাড়ির নং : n0208 বয়স : 45 লিঙ্গ : পুরুষ	CMF1498088 ফটো উপলব্ধ
1036 নাম : মীর্ঠা রানী বারিক হাজারা স্বামীর নাম: বিশ্বজিত হাজারা বাড়ির নং : n0208 বয়স : 40 লিঙ্গ : মহিলা	WZI0676312 ফটো উপলব্ধ	1037 নাম : তরুন কুমার হাজারা পিতার নাম: প্রদ্যোৎ কুমার হাজারা বাড়ির নং : n0177 বয়স : 36 লিঙ্গ : পুরুষ	WZI1502392 ফটো উপলব্ধ	1038 নাম : লক্ষ্মীপ্রিয়া হাজারা স্বামীর নাম: অজিত কুমার হাজারা বাড়ির নং : n0178 বয়স : 82 লিঙ্গ : মহিলা	WB/30/206/357325 ফটো উপলব্ধ
1039 নাম : প্রশান্ত কুমার হাজারা পিতার নাম: অজিত কুমার হাজারা বাড়ির নং : n0178 বয়স : 59 লিঙ্গ : পুরুষ	WB/30/206/357326 ফটো উপলব্ধ	1040 নাম : শ্রাবন্তী হাজারা পিতার নাম: প্রশান্ত কুমার হাজারা বাড়ির নং : n0178 বয়স : 31 লিঙ্গ : মহিলা	WZI1713528 ফটো উপলব্ধ	1041 নাম : সুশান্ত কুমার হাজারা পিতার নাম: অজিত কুমার হাজারা বাড়ির নং : n0178 বয়স : 55 লিঙ্গ : পুরুষ	CMF1360924 ফটো উপলব্ধ
1042 নাম : সৌম্যদীপ হাজারা পিতার নাম: প্রশান্ত কুমার হাজারা বাড়ির নং : 00 বয়স : 21 লিঙ্গ : পুরুষ	WZI2751063 ফটো উপলব্ধ	1043 নাম : দুর্গা হাজারা স্বামীর নাম: রঞ্জন হাজারা বাড়ির নং : n0179 বয়স : 56 লিঙ্গ : মহিলা	WB/30/206/357120 ফটো উপলব্ধ	1044 নাম : সাহেব হাজারা পিতার নাম: রঞ্জন হাজারা বাড়ির নং : এন0179 বয়স : 23 লিঙ্গ : পুরুষ	WZI2780740 ফটো উপলব্ধ
1045 নাম : স্বপন হাজারা পিতার নাম: রাসবিহারী হাজারা বাড়ির নং : n0181 বয়স : 57 লিঙ্গ : পুরুষ	WB/30/206/357130 ফটো উপলব্ধ	1046 নাম : অনিমা হাজারা স্বামীর নাম: স্বপন হাজারা বাড়ির নং : n0181 বয়স : 52 লিঙ্গ : মহিলা	WB/30/206/357128 ফটো উপলব্ধ	1047 নাম : কৃষ্ণপদ হাজারা পিতার নাম: স্বপন হাজারা বাড়ির নং : N0181 বয়স : 30 লিঙ্গ : পুরুষ	WZI1817261 ফটো উপলব্ধ
1048 নাম : ধীরেনবালা হাজারা স্বামীর নাম: শ্রীপতি হাজারা বাড়ির নং : n0182 বয়স : 92 লিঙ্গ : মহিলা	CMF2458990 ফটো উপলব্ধ	1049 নাম : উত্তম হাজারা পিতার নাম: রবীন্দ্র নাথ হাজারা বাড়ির নং : n0182 বয়স : 43 লিঙ্গ : পুরুষ	CMF2546349 ফটো উপলব্ধ	1050 নাম : সবিতা হাজারা স্বামীর নাম: উত্তম হাজারা বাড়ির নং : n0182 বয়স : 39 লিঙ্গ : মহিলা	CMF2546331 ফটো উপলব্ধ
1051 নাম : পৌতম কুমার হাজারা পিতার নাম: রবীন্দ্রনাথ হাজারা বাড়ির নং : n0182 বয়স : 36 লিঙ্গ : পুরুষ	WZI1597657 ফটো উপলব্ধ	1052 নাম : দিলিপ হাজারা পিতার নাম: বিজয় কৃষ্ণ হাজারা বাড়ির নং : n0183 বয়স : 62 লিঙ্গ : পুরুষ	WZI2821387 ফটো উপলব্ধ	1053 নাম : অঞ্জনা হাজারা স্বামীর নাম: দিলীপ হাজারা বাড়ির নং : n0183 বয়স : 54 লিঙ্গ : মহিলা	WB/30/206/357156 ফটো উপলব্ধ
1054 নাম : সুদীপ্ত হাজারা পিতার নাম: দিলীপ হাজারা বাড়ির নং : n0183 বয়স : 32 লিঙ্গ : পুরুষ	WZI1597822 ফটো উপলব্ধ	1055 নাম : বীরেন্দ্রনাথ হাজারা পিতার নাম: বিজয় হাজারা বাড়ির নং : n0184 বয়স : 76 লিঙ্গ : পুরুষ	WZI2202729 ফটো উপলব্ধ	1056 নাম : শেফালী হাজারা স্বামীর নাম: বীরেন্দ্রনাথ হাজারা বাড়ির নং : n0184 বয়স : 62 লিঙ্গ : মহিলা	WZI2202737 ফটো উপলব্ধ
1057 নাম : সত্যরঞ্জন হাজারা পিতার নাম: বীরেন্দ্র হাজারা বাড়ির নং : n0184 বয়স : 45 লিঙ্গ : পুরুষ	CMF1497346 ফটো উপলব্ধ	1058 নাম : পুতুল হাজারা স্বামীর নাম: সত্যরঞ্জন হাজারা বাড়ির নং : n0184 বয়স : 40 লিঙ্গ : মহিলা	CMF2546323 ফটো উপলব্ধ	1059 নাম : বরেন্দ্র হাজারা পিতার নাম: বিজয় হাজারা বাড়ির নং : n0185 বয়স : 67 লিঙ্গ : পুরুষ	WB/30/206/357252 ফটো উপলব্ধ

বিধানসভা নির্বাচনক্ষেত্রের নং, নাম : 210-নন্দীগ্রাম
 ভাগ নং, নাম : 2-সাঁইবাড়ী পূর্ব পল্লী

1060 নাম : তুষা হাজরা স্বামীর নাম: বরেন্দ্র হাজরা বাড়ির নং : n0185 বয়স : 60 লিঙ্গ : মহিলা ফটো উপলব্ধ	WB/30/206/357145	1061 নাম : বিন্দুবালা হাজরা স্বামীর নাম: ভাগবত হাজরা বাড়ির নং : n0186 বয়স : 77 লিঙ্গ : মহিলা ফটো উপলব্ধ	WB/30/206/357061	1062 নাম : প্রতিমা হাজরা স্বামীর নাম: ছোটন হাজরা বাড়ির নং : n0186 বয়স : 35 লিঙ্গ : মহিলা ফটো উপলব্ধ	WZI1502418
1063 নাম : বাটুল হাজরা পিতার নাম: শ্যামচরণ হাজরা বাড়ির নং : n0188 বয়স : 57 লিঙ্গ : পুরুষ ফটো উপলব্ধ	WB/30/206/357387	1064 নাম : তাপসী হাজরা স্বামীর নাম: বাটুল হাজরা বাড়ির নং : n0188 বয়স : 52 লিঙ্গ : মহিলা ফটো উপলব্ধ	WB/30/206/357076	1065 নাম : স্বপন হাজরা পিতার নাম: বাটুল হাজরা বাড়ির নং : N0188 বয়স : 30 লিঙ্গ : পুরুষ ফটো উপলব্ধ	WZI11817204
1066 নাম : রঘুনাথ হাজরা পিতার নাম: বাদল হাজরা বাড়ির নং : n0189 বয়স : 45 লিঙ্গ : পুরুষ ফটো উপলব্ধ	CMF1945666	1067 নাম : প্রতিমা মন্ডল হাজরা স্বামীর নাম: রঘুনাথ হাজরা বাড়ির নং : n0189 বয়স : 37 লিঙ্গ : মহিলা ফটো উপলব্ধ	WZI0676346	1068 নাম : শিবশংকর হাজরা পিতার নাম: বাদল হাজরা বাড়ির নং : n0189 বয়স : 37 লিঙ্গ : পুরুষ ফটো উপলব্ধ	WB/30/206/357372
1069 নাম : বাবলী হাজরা স্বামীর নাম: শিবশংকর হাজরা বাড়ির নং : n0189 বয়স : 43 লিঙ্গ : মহিলা ফটো উপলব্ধ	CMF1945658	1070 নাম : সুনির্মল হাজরা পিতার নাম: শ্যামচরণ হাজরা বাড়ির নং : n0190 বয়স : 65 লিঙ্গ : পুরুষ ফটো উপলব্ধ	WB/30/206/357278	1071 নাম : রামকৃষ্ণ হাজরা পিতার নাম: অমল হাজরা বাড়ির নং : n0165 বয়স : 38 লিঙ্গ : পুরুষ ফটো উপলব্ধ	WZI0676379
1072 নাম : ছোটন হাজরা পিতার নাম: ভাগবত হাজরা বাড়ির নং : n0186 বয়স : 36 লিঙ্গ : পুরুষ ফটো উপলব্ধ	WZI1160811	1073 নাম : রনিতা হাজরা স্বামীর নাম: কালিশংকর হাজরা বাড়ির নং : n0173 বয়স : 27 লিঙ্গ : মহিলা ফটো উপলব্ধ	WZI2081545	1074 নাম : শক্তিপদ হাজরা পিতার নাম: বিহারী হাজরা বাড়ির নং : n0235 বয়স : 64 লিঙ্গ : পুরুষ ফটো উপলব্ধ	WB/30/206/357172
1075 নাম : দুর্গাবতী হাজরা স্বামীর নাম: শক্তিপদ হাজরা বাড়ির নং : n0235 বয়স : 57 লিঙ্গ : মহিলা ফটো উপলব্ধ	WB/30/206/357165	1076 নাম : কম্পনা হাজরা স্বামীর নাম: গনেশ হাজরা বাড়ির নং : n0235 বয়স : 43 লিঙ্গ : মহিলা ফটো উপলব্ধ	CMF2240596	1077 নাম : অতসী হাজরা স্বামীর নাম: সুজিত হাজরা বাড়ির নং : n0186 বয়স : 38 লিঙ্গ : মহিলা ফটো উপলব্ধ	CMF2638203
1078 নাম : সুজিত হাজরা পিতার নাম: ভাগবত হাজরা বাড়ির নং : n0186 বয়স : 41 লিঙ্গ : পুরুষ ফটো উপলব্ধ	CMF2546299	1079 নাম : কাকলী হাজরা স্বামীর নাম: প্রদ্যোৎ হাজরা বাড়ির নং : n0177 বয়স : 56 লিঙ্গ : মহিলা ফটো উপলব্ধ	WB/30/206/357247	1080 নাম : নমিতা দাস (হাজরা) স্বামীর নাম: বিমান হাজরা বাড়ির নং : n0185 বয়স : 34 লিঙ্গ : মহিলা ফটো উপলব্ধ	WZI1412154
1081 নাম : বিমান হাজরা পিতার নাম: বরেন্দ্র নাথ হাজরা বাড়ির নং : n0249 বয়স : 41 লিঙ্গ : পুরুষ ফটো উপলব্ধ	CMF2125599	1082 নাম : সুলতা বেরা (হাজরা) স্বামীর নাম: তরুন হাজরা বাড়ির নং : n0177 বয়স : 30 লিঙ্গ : মহিলা ফটো উপলব্ধ	WZI1965201	1083 নাম : অমিতা হাজরা স্বামীর নাম: রামকৃষ্ণ হাজরা বাড়ির নং : n0165 বয়স : 37 লিঙ্গ : মহিলা ফটো উপলব্ধ	WZI1160795
1084 নাম : গীতা হাজরা স্বামীর নাম: ভগীরথ হাজরা বাড়ির নং : n0173 বয়স : 62 লিঙ্গ : মহিলা ফটো উপলব্ধ	WB/30/206/357142	1085 নাম : কালিশংকর হাজরা পিতার নাম: ভগীরথ হাজরা বাড়ির নং : n0173 বয়স : 36 লিঙ্গ : পুরুষ ফটো উপলব্ধ	WZI1502376	1086 নাম : মিঠু হাজরা স্বামীর নাম: চন্দন হাজরা বাড়ির নং : n0173 বয়স : 39 লিঙ্গ : মহিলা ফটো উপলব্ধ	CMF2638237
1087 নাম : সন্তোষ হাজরা পিতার নাম: অধর হাজরা বাড়ির নং : n0176 বয়স : 72 লিঙ্গ : পুরুষ ফটো উপলব্ধ	WB/30/206/357018	1088 নাম : সন্দ্যা হাজরা স্বামীর নাম: সন্তোষ হাজরা বাড়ির নং : n0176 বয়স : 62 লিঙ্গ : মহিলা ফটো উপলব্ধ	WB/30/206/357246	1089 নাম : গনেশ হাজরা পিতার নাম: শক্তিপদ হাজরা বাড়ির নং : n0176 বয়স : 44 লিঙ্গ : পুরুষ ফটো উপলব্ধ	CMF2240927

বিধানসভা নির্বাচনক্ষেত্রের নং, নাম : 210-নন্দীগ্রাম
ভাগ নং, নাম : 2-সাঁইবাড়ী পূর্ব পল্লী

1090	WZI1713502	নাম : প্রসন্ন কুমার হাজারা পিতার নাম: সন্তোষ কুমার হাজারা বাড়ির নং : n0176 বয়স : 41 লিঙ্গ : পুরুষ	ফটো উপলব্ধ	1091	WZI1817402	নাম : পাপিয়া বেরা (হাজারা) স্বামীর নাম: প্রসন্ন কুমার হাজারা বাড়ির নং : n0176 বয়স : 37 লিঙ্গ : মহিলা	ফটো উপলব্ধ	1092	WZI1160803	নাম : প্রসেনজিৎ হাজারা পিতার নাম: সন্তোষ কুমার হাজারা বাড়ির নং : N0176 বয়স : 36 লিঙ্গ : পুরুষ	ফটো উপলব্ধ
1093	ZXL2298529	নাম : সোনালী মন্ডল সামন্ত পিতার নাম: প্রশান্ত মন্ডল বাড়ির নং : এন0134 বয়স : 24 লিঙ্গ : মহিলা	ফটো উপলব্ধ	1094	WZI1502384	নাম : তাপস হাজারা পিতার নাম: প্রদ্যোৎ কুমার হাজারা বাড়ির নং : n0177 বয়স : 36 লিঙ্গ : পুরুষ	ফটো উপলব্ধ	1095	WZI1713510	নাম : কনিকা মণ্ডল (হাজারা) স্বামীর নাম: তাপস হাজারা বাড়ির নং : n0177 বয়স : 32 লিঙ্গ : মহিলা	ফটো উপলব্ধ
1096	WZI2081610	নাম : অন্নপূর্ণা দাস (হাজারা) স্বামীর নাম: দেবতোষ হাজারা বাড়ির নং : n0191 বয়স : 34 লিঙ্গ : মহিলা	ফটো উপলব্ধ	1097	WB/30/206/357296	নাম : বাসন্তী হাজারা স্বামীর নাম: আদিত্য হাজারা বাড়ির নং : n0132 বয়স : 67 লিঙ্গ : মহিলা	ফটো উপলব্ধ	1098	WB/30/206/357140	নাম : শিবুচরন হাজারা পিতার নাম: আদিত্য হাজারা বাড়ির নং : n0132 বয়স : 50 লিঙ্গ : পুরুষ	ফটো উপলব্ধ
1099	CMF1945583	নাম : পূর্ণিমা হাজারা স্বামীর নাম: শিবুচরন হাজারা বাড়ির নং : n0132 বয়স : 44 লিঙ্গ : মহিলা	ফটো উপলব্ধ	1100	CMF2240588	নাম : পঙ্কজ কুমার হাজারা পিতার নাম: আদিত্য হাজারা বাড়ির নং : n0132 বয়স : 45 লিঙ্গ : পুরুষ	ফটো উপলব্ধ	1101	WZI1502368	নাম : অপর্ণা গিরি(হাজারা) স্বামীর নাম: পঙ্কজ কুমার হাজারা বাড়ির নং : n0132 বয়স : 36 লিঙ্গ : মহিলা	ফটো উপলব্ধ
1102	CMF1945591	নাম : সোনালী হাজারা স্বামীর নাম: সুধাংশু হাজারা বাড়ির নং : n0133 বয়স : 45 লিঙ্গ : মহিলা	ফটো উপলব্ধ	1103	CMF1945609	নাম : হিমাংশু হাজারা পিতার নাম: প্রতাপ চন্দ্র হাজারা বাড়ির নং : n0133 বয়স : 44 লিঙ্গ : পুরুষ	ফটো উপলব্ধ	1104	CMF2546273	নাম : সুজোৎস্না হাজারা স্বামীর নাম: হিমাংশু হাজারা বাড়ির নং : n0133 বয়স : 39 লিঙ্গ : মহিলা	ফটো উপলব্ধ
1105	WB/30/206/357091	নাম : শক্তিবালা হাজারা স্বামীর নাম: দ্বিজেন হাজারা বাড়ির নং : n0160 বয়স : 79 লিঙ্গ : মহিলা	ফটো উপলব্ধ	1106	CMF2638229	নাম : ছোটন হাজারা পিতার নাম: দিজেন্দ্র নাথ হাজারা বাড়ির নং : n0160 বয়স : 42 লিঙ্গ : পুরুষ	ফটো উপলব্ধ	1107	CMF2546307	নাম : শেফালী হাজারা স্বামীর নাম: ছোটন হাজারা বাড়ির নং : n0160 বয়স : 39 লিঙ্গ : মহিলা	ফটো উপলব্ধ
1108	WB/30/206/357310	নাম : ননীগোপাল হাজারা পিতার নাম: দ্বিজেন হাজারা বাড়ির নং : n0160 বয়স : 59 লিঙ্গ : পুরুষ	ফটো উপলব্ধ	1109	WZI1412147	নাম : রাজেশ হাজারা পিতার নাম: ননীগোপাল হাজারা বাড়ির নং : n0160 বয়স : 35 লিঙ্গ : পুরুষ	ফটো উপলব্ধ	1110	WZI1597814	নাম : মামনী মাইতি হাজারা স্বামীর নাম: রাজেশ হাজারা বাড়ির নং : n0160 বয়স : 33 লিঙ্গ : মহিলা	ফটো উপলব্ধ
1111	WB/30/206/357323	নাম : দেবাশীষ হাজারা পিতার নাম: দ্বিজেন হাজারা বাড়ির নং : n0160 বয়স : 54 লিঙ্গ : পুরুষ	ফটো উপলব্ধ	1112	CMF1362003	নাম : দিপালীরাণী হাজারা স্বামীর নাম: দেবদুলাল হাজারা বাড়ির নং : n0160 বয়স : 49 লিঙ্গ : মহিলা	ফটো উপলব্ধ	1113	CMF2240612	নাম : দেবব্রত হাজারা পিতার নাম: দ্বিজেন হাজারা বাড়ির নং : n0160 বয়স : 45 লিঙ্গ : পুরুষ	ফটো উপলব্ধ
1114	CMF2240620	নাম : ভারতী হাজারা স্বামীর নাম: দেবব্রত হাজারা বাড়ির নং : n0160 বয়স : 42 লিঙ্গ : মহিলা	ফটো উপলব্ধ	1115	WB/30/206/357166	নাম : সুচিত্রা হাজারা স্বামীর নাম: ননী হাজারা বাড়ির নং : n0160 বয়স : 55 লিঙ্গ : মহিলা	ফটো উপলব্ধ	1116	WB/30/206/357208	নাম : অমল হাজারা পিতার নাম: শ্যামাচরন হাজারা বাড়ির নং : n0165 বয়স : 72 লিঙ্গ : পুরুষ	ফটো উপলব্ধ
1117	WB/30/206/357200	নাম : জ্যোৎস্না হাজারা স্বামীর নাম: অমল হাজারা বাড়ির নং : n0165 বয়স : 63 লিঙ্গ : মহিলা	ফটো উপলব্ধ	1118	CMF1361351	নাম : অক্ষয়কুমার হাজারা পিতার নাম: অমল হাজারা বাড়ির নং : n0165 বয়স : 47 লিঙ্গ : পুরুষ	ফটো উপলব্ধ	1119	WZI1713494	নাম : পুষ্প দাস স্বামীর নাম: অজিত দাস বাড়ির নং : n0165 বয়স : 65 লিঙ্গ : মহিলা	ফটো উপলব্ধ

1120	CMF2390102
নাম : মিঠু রানী হাজরা স্বামীর নাম: অক্ষয় হাজরা বাড়ির নং : n0165 বয়স : 41 লিঙ্গ : মহিলা	ফটো উপলব্ধ

1121	WZI2782431
নাম : পৌরহরি হাজরা পিতার নাম: অক্ষয় হাজরা বাড়ির নং : এন165 বয়স : 24 লিঙ্গ : পুরুষ	ফটো উপলব্ধ

1122	ZTA2530301
নাম : অপর্ণা শী হাজরা স্বামীর নাম: উত্তম হাজরা বাড়ির নং : এন0054 বয়স : 33 লিঙ্গ : মহিলা	ফটো উপলব্ধ

1123	WZI2480655
নাম : ইন্দ্রানী বর পিতার নাম: চন্দন বর বাড়ির নং : এন011 বয়স : 25 লিঙ্গ : মহিলা	ফটো উপলব্ধ

1124	WZI2760080
নাম : পিয়ালি দাস পিতার নাম: রতন দাস বাড়ির নং : এন0071 বয়স : 21 লিঙ্গ : মহিলা	ফটো উপলব্ধ

1125	WZI2761534
নাম : দীপা বেরা মায়ের নাম: মাধুরী বেরা বাড়ির নং : এন0160 বয়স : 21 লিঙ্গ : মহিলা	ফটো উপলব্ধ

1126	WZI2833374
নাম : সুজাতা দাস মাইতি স্বামীর নাম: পিয়ুষ মাইতি বাড়ির নং : এন0164 বয়স : 23 লিঙ্গ : মহিলা	ফটো উপলব্ধ

1127	WZI2865707
নাম : দেবদুলাল দাস মায়ের নাম: প্রনতী দাস বাড়ির নং : এন0187 বয়স : 20 লিঙ্গ : পুরুষ	ফটো উপলব্ধ

1128	WZI2880474
নাম : বর্ষাণী দাস হাজরা স্বামীর নাম: উৎপল হাজরা বাড়ির নং : সাঁইবাড়ী বয়স : 24 লিঙ্গ : মহিলা	ফটো উপলব্ধ

1129	WZI2892875
নাম : শিবশঙ্কর হাজরা পিতার নাম: গণেশ হাজরা বাড়ির নং : এন0025 বয়স : 21 লিঙ্গ : পুরুষ	ফটো উপলব্ধ

বিধানসভা নির্বাচনক্ষেত্রের নং, নাম : 210-নন্দীগ্রাম
1- সংযোজন তালিকা 1 (01-01-2026 28-02-2026)

1130	1	WZI2900330	ফটো উপলব্ধ	নাম : সূর্যদীপ মন্ডল পিতার নাম: সুমিত্র কুমার মন্ডল বাড়ির নং : এন0032 বয়স : 19 লিঙ্গ : পুরুষ
1131	2	WZI2900355	ফটো উপলব্ধ	নাম : দেব কুমার মাল্লা পিতার নাম: বিবেক মাল্লা বাড়ির নং : এন0224 বয়স : 23 লিঙ্গ : পুরুষ
1132	2	WZI2903086	ফটো উপলব্ধ	নাম : বাসুদেব মন্ডল পিতার নাম: দীপঙ্কর মন্ডল বাড়ির নং : এন0055 বয়স : 18 লিঙ্গ : পুরুষ
1133	2	WZI2903664	ফটো উপলব্ধ	নাম : সূতীক্ষা জানা পিতার নাম: সুব্রত কুমার জানা বাড়ির নং : এন0198 বয়স : 20 লিঙ্গ : মহিলা
1134	2	WZI2904068	ফটো উপলব্ধ	নাম : বিশ্বজিৎ মাল্লা পিতার নাম: বিবেক মাল্লা বাড়ির নং : এন0224 বয়স : 18 লিঙ্গ : পুরুষ
1135	1	WZI2904233	ফটো উপলব্ধ	নাম : রামচন্দ্র হাজারা পিতার নাম: প্রশান্ত হাজারা বাড়ির নং : এন0083 বয়স : 18 লিঙ্গ : পুরুষ
1136	1	WZI2904431	ফটো উপলব্ধ	নাম : সনজিৎ মুড়া পিতার নাম: কংস মুড়া বাড়ির নং : এন0034 বয়স : 18 লিঙ্গ : পুরুষ
1137	1	WZI2904423	ফটো উপলব্ধ	নাম : সাক্ষীগোপাল জানা পিতার নাম: আশিষ জানা বাড়ির নং : এন0070 বয়স : 19 লিঙ্গ : পুরুষ
1138	2	WZI2904175	ফটো উপলব্ধ	নাম : শুভেন্দু হাজারা পিতার নাম: চন্দন হাজারা বাড়ির নং : এন0173 বয়স : 18 লিঙ্গ : পুরুষ
1139	2	WZI2905503	ফটো উপলব্ধ	নাম : পলাশ দাস পিতার নাম: লক্ষ্মণ দাস বাড়ির নং : এন0099 বয়স : 19 লিঙ্গ : পুরুষ
1140	1	WZI2905511	ফটো উপলব্ধ	নাম : অনিন্দ্যসুন্দর জানা পিতার নাম: বৃহস্পতি জানা বাড়ির নং : এন008 বয়স : 19 লিঙ্গ : পুরুষ

নির্বাচক সংখ্যার সারসংক্ষেপ :								
A) নির্বাচকের সংখ্যা :								
	নির্বাচক তালিকার প্রকৃতি	নির্বাচক তালিকার পরিচিতি :	নির্বাচকের সংখ্যা :					
			পুরুষ	মহিলা	তৃতীয় লিঙ্গ	মোট		
I	মূল তালিকা	মূল তালিকা	বিশেষ নিবিড় সংশোধনী ২০২৬-এর চূড়ান্ত ভোটার তালিকা		595	534	0	1129
II	1- সংযোজন তালিকা	সংযোজনী 1	বিশেষ সংক্ষিপ্ত সংশোধন 2026		10	1	0	11
III	2- বিয়োজন তালিকা	সংযোজনী 1	বিশেষ সংক্ষিপ্ত সংশোধন 2026		6	4	0	10
IV	'লিঙ্গ ক্ষেত্রের' পরিবর্তনের কারণে পার্থক্য			0	0	0	0	
নির্বাচকের মোট সংখ্যা (I+II-III+IV)				599	531	0	1130	
B) ক্রটি সংশোধনের সংখ্যা :								
নির্বাচক তালিকার প্রকৃতি	নির্বাচক তালিকার পরিচিতি :	ক্রটি সংশোধনের সংখ্যা :						
সংযোজনী 1	বিশেষ সংক্ষিপ্ত সংশোধন 2026	0						

নির্বাচক নিবন্ধন আধিকারিকের স্বাক্ষর

E-মৃত, S-স্থানান্তরিত, R-একাধিকবার অন্তর্ভুক্ত, M-নিখোঁজ, Q-যোগ্য নহে